

ভোটাৰ তালিকা 2026 S03 অসম

বিধানসভা সমষ্টিৰ নম্বৰ, নাম আৰু সংৰক্ষণৰ স্থিতি : 11 - মানকাচৰ (সাধাৰণ)	খণ্ড নং : 122
-------------------------------------------------------------------------	---------------

এই বিধানসভা সমষ্টিত কোন সংসদীয় সমষ্টিৰ অন্তৰ্গত তাৰ নম্বৰ, নাম আৰু সংৰক্ষণ স্থিতি : 2 - ধুবুৰী (সাধাৰণ)

1. সংশোধনৰ বিৱৰণ	
সংশোধনৰ বছৰ : 2026 ভিত্তি তাৰিখ : 01-01-2026 সংশোধনৰ প্ৰকাৰ : বিশেষ সংশোধন 2026 প্ৰকাশনৰ তাৰিখ : 10-02-2026	তালিকাৰ চিনাক্তকৰণ বিশেষ সংশোধন, 2026 চনৰ পূৰ্বৰ 2025 চনৰ মূল তালিকাৰ লগত থকা সংযোজন সমূহ একত্ৰিতকৰণ কৰা তালিকা।

2. খণ্ড আৰু ভোটগ্ৰহন কেন্দ্ৰৰ বিৱৰণ																	
খণ্ডৰ অন্তৰ্গত এলেকা সমূহৰ নম্বৰ আৰু নাম																	
1-ফুলেৰচৰ ৩য় খণ্ড	<table border="1" style="width: 100%; border-collapse: collapse;"> <tr> <td>মূল চহৰ/গাওঁ</td> <td>: ফুলেৰচৰ ৩য় খণ্ড</td> </tr> <tr> <td>ৱাৰ্ড নং</td> <td>:</td> </tr> <tr> <td>ডাকঘৰ</td> <td>: ফেকামাৰী</td> </tr> <tr> <td>পুলিচ থানা</td> <td>: সুখচৰ</td> </tr> <tr> <td>ব্লক</td> <td>: ফেকামাৰী</td> </tr> <tr> <td>ৰাজহ চক্ৰ</td> <td>: মানকাচৰ</td> </tr> <tr> <td>জিলা</td> <td>: দক্ষিণ শালমাৰা মানকাচৰ</td> </tr> <tr> <td>পিনকোড</td> <td>: 783135</td> </tr> </table>	মূল চহৰ/গাওঁ	: ফুলেৰচৰ ৩য় খণ্ড	ৱাৰ্ড নং	:	ডাকঘৰ	: ফেকামাৰী	পুলিচ থানা	: সুখচৰ	ব্লক	: ফেকামাৰী	ৰাজহ চক্ৰ	: মানকাচৰ	জিলা	: দক্ষিণ শালমাৰা মানকাচৰ	পিনকোড	: 783135
মূল চহৰ/গাওঁ	: ফুলেৰচৰ ৩য় খণ্ড																
ৱাৰ্ড নং	:																
ডাকঘৰ	: ফেকামাৰী																
পুলিচ থানা	: সুখচৰ																
ব্লক	: ফেকামাৰী																
ৰাজহ চক্ৰ	: মানকাচৰ																
জিলা	: দক্ষিণ শালমাৰা মানকাচৰ																
পিনকোড	: 783135																

3. ভোটগ্ৰহন কেন্দ্ৰৰ বিৱৰণ		
ভোটগ্ৰহন কেন্দ্ৰৰ নম্বৰ আৰু নাম : 122 - ১৬৩৬ নং চৰ কাশাৰীপাৰা এল পি স্কুল (সোঁফাল) ভোটগ্ৰহন কেন্দ্ৰৰ ঠিকনা : ১৬৩৬ নং চৰ কাশাৰীপাৰা এল পি স্কুল, কোঠা নং-১, গাওঁ-চৰ কাশাৰীপাৰা ডাকঘৰ-ফুলেৰচৰ থানা-সুখচৰ জিলা-দঃ শালমাৰা মানকাচৰ পিন কোড-৭৮৩১৩৫	ভোটগ্ৰহন কেন্দ্ৰৰ প্ৰকাৰ (পুৰুষ/মহিলা/সাধাৰণ) খণ্ডৰ অন্তৰ্গত সহায়ক ভোটগ্ৰহন কেন্দ্ৰ সংখ্যা :	সাধাৰণ 0

4. ভোটাৰৰ সংখ্যা					
আৰম্ভনি ক্ৰমিক নং	শেষ ক্ৰমিক নং	মুঠ ভোটাৰ			
		পুৰুষ	মহিলা	৩য় লিঙ্গ	মুঠ
1	804	394	393	0	787

নিৰ্বাচক পঞ্জীয়ন বিষয়াৰ স্বাক্ষৰ

Nazri Naksha

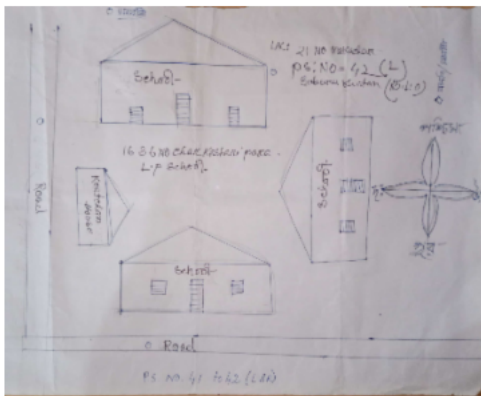

Google Map View

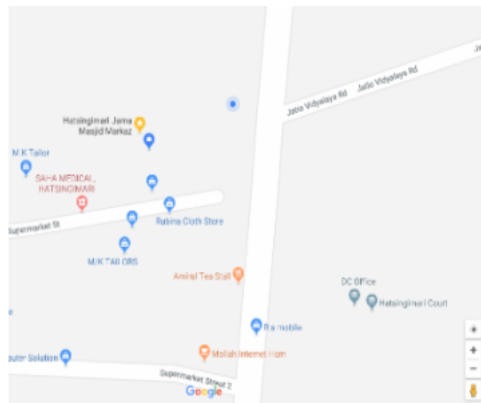

Polling Station Building Front View



ভোটগ্ৰন্থন কেন্দ্ৰৰ সন্মুখৰ দৃশ্য



Cad View



Key MAP View

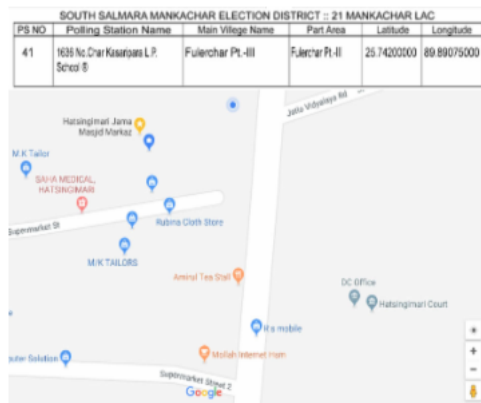

PS NO	Polling Station Name	Main Village Name	Part Area	Latitude	Longitude
41	1636 No Char Kasarpas L.P. School B	Fulerchar Pt-III	Fulerchar Pt-II	25.74200000	89.89075000

# 1 নাম : ইছৰাফিল ল সেখ পিতাৰ নাম: ইয়াছিন আলী ঘৰ নং : ১ বয়স : 48 লিঙ্গ : পুৰুষ	JBM3034568 ফটো উপলব্ধ	# 2 নাম : আমিতন বিবি স্বামীৰ নাম: ইছৰাফিল সেখ ঘৰ নং : ১ বয়স : 40 লিঙ্গ : মহিলা	JBM3034579 ফটো উপলব্ধ	3 নাম : সৌকাত আলী পিতাৰ নাম: সন্তোশ আলী ঘৰ নং : ০১ বয়স : 36 লিঙ্গ : পুৰুষ	JBM2201505 ফটো উপলব্ধ
4 নাম : ইবুল সেখ পিতাৰ নাম: ইছৰাফুল সেখ ঘৰ নং : ১ বয়স : 25 লিঙ্গ : পুৰুষ	JBM0591917 ফটো উপলব্ধ	5 নাম : ছাইফুল ইছলাম পিতাৰ নাম: ইছৰাফুল সেখ ঘৰ নং : ১ বয়স : 23 লিঙ্গ : পুৰুষ	JBM1146778 ফটো উপলব্ধ	6 নাম : আকাবৰ আলী পিতাৰ নাম: ইয়াছিন আলী ঘৰ নং : ২ বয়স : 45 লিঙ্গ : পুৰুষ	JBM3034580 ফটো উপলব্ধ
7 নাম : নূৰ জাহান বিবি স্বামীৰ নাম: আকাবৰ আলী ঘৰ নং : ২ বয়স : 39 লিঙ্গ : মহিলা	JBM3034591 ফটো উপলব্ধ	8 নাম : বহিমা খাতুন স্বামীৰ নাম: সৰিফুল ইছলাম ঘৰ নং : ২ বয়স : 30 লিঙ্গ : মহিলা	JBM2201516 ফটো উপলব্ধ	9 নাম : আলপিনা খাতুন পিতাৰ নাম: আকাবৰ আলী ঘৰ নং : ২ বয়স : 23 লিঙ্গ : মহিলা	JBM1284215 ফটো উপলব্ধ
10 নাম : মৌচুমী খাতুন পিতাৰ নাম: আকাবৰ আলী ঘৰ নং : ২ বয়স : 21 লিঙ্গ : মহিলা	JBM2267771 ফটো উপলব্ধ	# 11 নাম : আব্দুল ছায়াদ পিতাৰ নাম: ইয়াছিন সেখ ঘৰ নং : ৩ বয়স : 67 লিঙ্গ : পুৰুষ	JBM3034604 ফটো উপলব্ধ	# 12 নাম : সোনামতি বিবি স্বামীৰ নাম: আব্দুল ছায়াদ ঘৰ নং : ৩ বয়স : 57 লিঙ্গ : মহিলা	JBM3034615 ফটো উপলব্ধ
# 13 নাম : আনাৰুল সেখ পিতাৰ নাম: আব্দুল ছায়াদ ঘৰ নং : ৩ বয়স : 37 লিঙ্গ : পুৰুষ	JBM3034648 ফটো উপলব্ধ	# 14 নাম : আমিৰুল ইছলাম পিতাৰ নাম: আব্দুল ছায়াদ ঘৰ নং : ৩ বয়স : 30 লিঙ্গ : পুৰুষ	JBM2201572 ফটো উপলব্ধ	15 নাম : ছামিউল ইছলাম পিতাৰ নাম: আব্দুল ছায়াদ ঘৰ নং : ৩ বয়স : 25 লিঙ্গ : পুৰুষ	JBM0591834 ফটো উপলব্ধ
16 নাম : মাসুৰা খাতুন স্বামীৰ নাম: ছামিউল ইছলাম ঘৰ নং : ০৩ বয়স : 21 লিঙ্গ : মহিলা	JBM2273670 ফটো উপলব্ধ	17 নাম : মোঃ বাশিদল ইছলাম পিতাৰ নাম: জিয়াবুল সেখ ঘৰ নং : ৩ বয়স : 21 লিঙ্গ : পুৰুষ	EIJ0098277 ফটো উপলব্ধ	# 18 নাম : জিয়াবুল সেখ পিতাৰ নাম: আব্দুল ছায়াদ ঘৰ নং : ৩ কু বয়স : 45 লিঙ্গ : পুৰুষ	JBM3034626 ফটো উপলব্ধ
# 19 নাম : আহেমা বিবি স্বামীৰ নাম: জিয়াবুল সেখ ঘৰ নং : ৩ কু বয়স : 41 লিঙ্গ : মহিলা	JBM3034637 ফটো উপলব্ধ	20 নাম : মৰ্জিনা খাতুন স্বামীৰ নাম: আনাৰুল সেখ ঘৰ নং : ৩ কু বয়স : 33 লিঙ্গ : মহিলা	JBM2201743 ফটো উপলব্ধ	21 নাম : মোঃ আশানুৰ ইছলাম পিতাৰ নাম: জিয়াবুল সেখ ঘৰ নং : ৩ খ বয়স : 23 লিঙ্গ : পুৰুষ	JBM1163534 ফটো উপলব্ধ
22 নাম : ছেলিম সেখ পিতাৰ নাম: আঃ ছবুৰ সেখ ঘৰ নং : 4 বয়স : 21 লিঙ্গ : পুৰুষ	JBM2325959 ফটো উপলব্ধ	23 নাম : আজিতন বেওয়া স্বামীৰ নাম: আবু বক্কাৰ ঘৰ নং : ৫ বয়স : 74 লিঙ্গ : মহিলা	JBM3034706 ফটো উপলব্ধ	24 নাম : ছাকোয়াত সেখ পিতাৰ নাম: আবু বক্কাৰ ঘৰ নং : ৫ বয়স : 43 লিঙ্গ : পুৰুষ	JBM3034717 ফটো উপলব্ধ
# 25 নাম : সাহিদুৰ বহমান পিতাৰ নাম: আবু বক্কাৰ সেখ ঘৰ নং : ৫ বয়স : 42 লিঙ্গ : পুৰুষ	JBM3034728 ফটো উপলব্ধ	26 নাম : হামিদুৰ সেখ পিতাৰ নাম: আবু বক্কাৰ ঘৰ নং : ৫ বয়স : 36 লিঙ্গ : পুৰুষ	JBM3034739 ফটো উপলব্ধ	27 নাম : কমলা বিবি স্বামীৰ নাম: ছাকোয়াত সেখ ঘৰ নং : ৫ বয়স : 32 লিঙ্গ : মহিলা	JBM2201914 ফটো উপলব্ধ
28 নাম : হাবিজুৰ সেখ পিতাৰ নাম: আবু বক্কাৰ সেখ ঘৰ নং : 5 বয়স : 31 লিঙ্গ : পুৰুষ	JBM0167569 ফটো উপলব্ধ	# 29 নাম : কবিতা খাতুন স্বামীৰ নাম: হামিদুৰ সেখ ঘৰ নং : 5 বয়স : 29 লিঙ্গ : মহিলা	JBM0167999 ফটো উপলব্ধ	30 নাম : নূৰ নাহাৰ বেগম স্বামীৰ নাম: হাবিজুৰ সেখ ঘৰ নং : 05 বয়স : 22 লিঙ্গ : মহিলা	EIJ0003863 ফটো উপলব্ধ

31	JBM3034740	ফটো উপলব্ধ
নাম : গোফফাৰ সেখ পিতাৰ নাম: মামদ আলী ঘৰ নং : ৬ বয়স : 77 লিঙ্গ : পুৰুষ		

32	JBM0592311	ফটো উপলব্ধ
নাম : ছাইফুল ইছলাম পিতাৰ নাম: গোফফাৰ আলী ঘৰ নং : 6 ক বয়স : 29 লিঙ্গ : পুৰুষ		

33	JBM2270718	ফটো উপলব্ধ
নাম : বশিদা বেগম স্বামীৰ নাম: ছাইফুল ইছলাম ঘৰ নং : 6 ক বয়স : 21 লিঙ্গ : মহিলা		

# 34	JBM0183558	ফটো উপলব্ধ
নাম : ছামছুল হক পিতাৰ নাম: আব্দুল গোপফাৰ সেখ ঘৰ নং : 6 খ বয়স : 30 লিঙ্গ : পুৰুষ		

# 35	JBM0194282	ফটো উপলব্ধ
নাম : বেবেকা খাতুন স্বামীৰ নাম: ছামছুল হক ঘৰ নং : 6 খ বয়স : 27 লিঙ্গ : মহিলা		

# 36	JBM3034762	ফটো উপলব্ধ
নাম : ছাবু বহমান পিতাৰ নাম: আবু বক্কৰ ঘৰ নং : ৭ বয়স : 50 লিঙ্গ : পুৰুষ		

# 37	JBM3034773	ফটো উপলব্ধ
নাম : হাছিনা বিবি স্বামীৰ নাম: ছাবু বহমান ঘৰ নং : ৭ বয়স : 35 লিঙ্গ : মহিলা		

# 38	JBM3034784	ফটো উপলব্ধ
নাম : শালু সেখ পিতাৰ নাম: গোফফাৰ সেখ ঘৰ নং : ৮ বয়স : 50 লিঙ্গ : পুৰুষ		

39	JBM3034795	ফটো উপলব্ধ
নাম : জয়নব বেগম স্বামীৰ নাম: সালু সেখ ঘৰ নং : ৮ বয়স : 34 লিঙ্গ : মহিলা		

# 40	JBM3034808	ফটো উপলব্ধ
নাম : আঃ কাশেম পিতাৰ নাম: ওমেদ আলী ঘৰ নং : ৯ বয়স : 82 লিঙ্গ : পুৰুষ		

# 41	JBM3034819	ফটো উপলব্ধ
নাম : ছামিনা বিবি স্বামীৰ নাম: আঃ কাশেম ঘৰ নং : ৯ বয়স : 71 লিঙ্গ : মহিলা		

# 42	JBM0346833	ফটো উপলব্ধ
নাম : কাদেৰ সেখ পিতাৰ নাম: কাশেম আলী ঘৰ নং : ৯ বয়স : 29 লিঙ্গ : পুৰুষ		

# 43	JBM3034820	ফটো উপলব্ধ
নাম : মমিন আলী পিতাৰ নাম: আঃ কাশেম ঘৰ নং : 9 খ বয়স : 41 লিঙ্গ : পুৰুষ		

# 44	JBM0592568	ফটো উপলব্ধ
নাম : ছকিনা খাতুন স্বামীৰ নাম: মমিন আলী ঘৰ নং : 9 খ বয়স : 26 লিঙ্গ : মহিলা		

45	JBM3034831	ফটো উপলব্ধ
নাম : নুৰজামাল সেখ পিতাৰ নাম: ওমেদ আলী ঘৰ নং : ১০ বয়স : 78 লিঙ্গ : পুৰুষ		

46	JBM3034842	ফটো উপলব্ধ
নাম : বহিমা বিবি স্বামীৰ নাম: নুৰজামাল সেখ ঘৰ নং : ১০ বয়স : 65 লিঙ্গ : মহিলা		

47	JBM0193193	ফটো উপলব্ধ
নাম : নুৰ বান স্বামীৰ নাম: আবু ছিদ্দিক ঘৰ নং : ১০ বয়স : 43 লিঙ্গ : মহিলা		

48	JBM3034853	ফটো উপলব্ধ
নাম : বফিকুল ইছলাম পিতাৰ নাম: নুৰজামাল সেখ ঘৰ নং : ১০ বয়স : 41 লিঙ্গ : পুৰুষ		

49	JBM0193672	ফটো উপলব্ধ
নাম : আমানুল আলম পিতাৰ নাম: নুৰজামাল সেখ ঘৰ নং : ১০ ক বয়স : 33 লিঙ্গ : পুৰুষ		

50	JBM0193144	ফটো উপলব্ধ
নাম : মফিদা বেগম স্বামীৰ নাম: বফিকুল ইছলাম ঘৰ নং : ১০ ক বয়স : 29 লিঙ্গ : মহিলা		

51	JBM0193904	ফটো উপলব্ধ
নাম : মোমেনা খাতুন স্বামীৰ নাম: আমানুল আলম ইছলাম ঘৰ নং : ১০ ক বয়স : 28 লিঙ্গ : মহিলা		

52	JBM3034875	ফটো উপলব্ধ
নাম : নওশৰ আলী পিতাৰ নাম: হামেদ আলী ঘৰ নং : ১১ বয়স : 74 লিঙ্গ : পুৰুষ		

53	JBM3034897	ফটো উপলব্ধ
নাম : আব্দুল আলিম সেখ পিতাৰ নাম: নওশৰ আলী ঘৰ নং : ১১ বয়স : 42 লিঙ্গ : পুৰুষ		

54	JBM3034900	ফটো উপলব্ধ
নাম : ইলিমা বিবি স্বামীৰ নাম: আব্দুল আলীম সেখ ঘৰ নং : ১১ বয়স : 40 লিঙ্গ : মহিলা		

55	JBM3034886	ফটো উপলব্ধ
নাম : নাজিমা বিবি স্বামীৰ নাম: নওশৰ আলী ঘৰ নং : ১১ বয়স : 39 লিঙ্গ : মহিলা		

# 56	JBM3034922	ফটো উপলব্ধ
নাম : ছাইফুল ইছলাম পিতাৰ নাম: অজুমুদ্দিন ঘৰ নং : ১২ বয়স : 40 লিঙ্গ : পুৰুষ		

57	JBM0348110	ফটো উপলব্ধ
নাম : সাজিদা বানু স্বামীৰ নাম: ছাইফুল ইছলাম ঘৰ নং : ১২ বয়স : 27 লিঙ্গ : মহিলা		

D 58	JBM3034933	ফটো উপলব্ধ
নাম : ছিবাৰত সেখ পিতাৰ নাম: অজুমুদ্দিন ঘৰ নং : ১৩ বয়স : 61 লিঙ্গ : পুৰুষ		

D 59	JBM3034944	ফটো উপলব্ধ
নাম : ফজিলা বিবি স্বামীৰ নাম: ছিবাৰত ঘৰ নং : ১৩ বয়স : 51 লিঙ্গ : মহিলা		

# 60	JBM3034955	ফটো উপলব্ধ
নাম : আমজাদ সেখ পিতাৰ নাম: কপিল মুন্সী ঘৰ নং : ১৪ বয়স : 58 লিঙ্গ : পুৰুষ		

#	61	JBM3034966
নাম :	মমতাজ বিবি	ফটো উপলব্ধ
স্বামীৰ নাম:	আমজাদ	
ঘৰ নং :	১৪	
বয়স :	50	লিঙ্গ : মহিলা

#	62	JBM3034977
নাম :	হামেদ সেখ	ফটো উপলব্ধ
পিতাৰ নাম:	বাজুৰুদ্দিন সেখ	
ঘৰ নং :	১৪	
বয়স :	35	লিঙ্গ : পুৰুষ

#	63	JBM0348003
নাম :	মমতাজ বেগম	ফটো উপলব্ধ
স্বামীৰ নাম:	হামেদ সেখ	
ঘৰ নং :	14	
বয়স :	29	লিঙ্গ : মহিলা

#	64	JBM3035005
নাম :	আশেদা বিবি	ফটো উপলব্ধ
স্বামীৰ নাম:	আনোয়াৰ হোসেন	
ঘৰ নং :	১৫	
বয়স :	39	লিঙ্গ : মহিলা

#	65	JBM0592246
নাম :	আলী আকবৰ সেখ	ফটো উপলব্ধ
পিতাৰ নাম:	আনোৱাৰ হুছেইন	
ঘৰ নং :	১৫	
বয়স :	25	লিঙ্গ : পুৰুষ

#	66	EIJ0025197
নাম :	মোকলেছা খাতুন	ফটো উপলব্ধ
স্বামীৰ নাম:	আলী আকবৰ সেখ	
ঘৰ নং :	15	
বয়স :	21	লিঙ্গ : মহিলা

#	67	EIJ0025171
নাম :	ইদ্রিছ আলী সেখ	ফটো উপলব্ধ
পিতাৰ নাম:	আনোৱাৰ হোসেন	
ঘৰ নং :	15	
বয়স :	20	লিঙ্গ : পুৰুষ

#	68	JBM3035027
নাম :	নুৰ হোচেন	ফটো উপলব্ধ
পিতাৰ নাম:	ছামছুল হক	
ঘৰ নং :	১৫	
বয়স :	47	লিঙ্গ : পুৰুষ

#	69	JBM3035038
নাম :	জিনাতন বিবি	ফটো উপলব্ধ
স্বামীৰ নাম:	নুৰ হোচেন	
ঘৰ নং :	১৫	
বয়স :	41	লিঙ্গ : মহিলা

#	70	JBM0595728
নাম :	ছাপী নেছা বেগম	ফটো উপলব্ধ
স্বামীৰ নাম:	জিনাবুল ইছলাম	
ঘৰ নং :	17	
বয়স :	26	লিঙ্গ : মহিলা

#	71	JBM1404334
নাম :	ইজাজুল সেখ	ফটো উপলব্ধ
পিতাৰ নাম:	নুৰ হোচেন	
ঘৰ নং :	১৬	
বয়স :	23	লিঙ্গ : পুৰুষ

#	72	EIJ0193052
নাম :	ভূমিকা খাতুন	ফটো উপলব্ধ
স্বামীৰ নাম:	ইজাজুল সেখ	
ঘৰ নং :	16	
বয়স :	20	লিঙ্গ : মহিলা

#	73	JBM3035049
নাম :	নুৰ ইছলাম	ফটো উপলব্ধ
পিতাৰ নাম:	ছামছুল হক	
ঘৰ নং :	১৭	
বয়স :	51	লিঙ্গ : পুৰুষ

#	74	JBM3035050
নাম :	ৰহিমা বিবি	ফটো উপলব্ধ
স্বামীৰ নাম:	নুৰ ইছলাম	
ঘৰ নং :	১৭	
বয়স :	43	লিঙ্গ : মহিলা

#	75	JBM0595777
নাম :	ৰবিউল সেখ	ফটো উপলব্ধ
পিতাৰ নাম:	নুৰ ইছলাম	
ঘৰ নং :	১৭	
বয়স :	28	লিঙ্গ : পুৰুষ

#	76	JBM0346593
নাম :	জিনাবুল ইছলাম	ফটো উপলব্ধ
পিতাৰ নাম:	নুৰ হোচেন	
ঘৰ নং :	17	
বয়স :	26	লিঙ্গ : পুৰুষ

#	77	JBM0595629
নাম :	ৰহিবুল সেখ	ফটো উপলব্ধ
পিতাৰ নাম:	নুৰ ইছলাম	
ঘৰ নং :	১৭	
বয়স :	25	লিঙ্গ : পুৰুষ

#	78	JBM1132547
নাম :	আজব নৰী	ফটো উপলব্ধ
স্বামীৰ নাম:	ৰবিউল সেখ	
ঘৰ নং :	১৭	
বয়স :	25	লিঙ্গ : মহিলা

#	79	EIJ0045799
নাম :	মুকেছানা খাতুন	ফটো উপলব্ধ
স্বামীৰ নাম:	ৰহিবুল সেখ	
ঘৰ নং :	17	
বয়স :	22	লিঙ্গ : মহিলা

#	80	EIJ0253286
নাম :	মোঃ আদৰ্শ ৰশিদ সেখ	ফটো উপলব্ধ
পিতাৰ নাম:	নুৰ ইছলাম	
ঘৰ নং :	17	
বয়স :	19	লিঙ্গ : পুৰুষ

#	81	JBM3035072
নাম :	আমিৰণ বিবি	ফটো উপলব্ধ
স্বামীৰ নাম:	বাজুৰুদ্দিন সেখ	
ঘৰ নং :	১৮	
বয়স :	79	লিঙ্গ : মহিলা

#	82	JBM3035083
নাম :	ৰিয়াজুল সেখ	ফটো উপলব্ধ
পিতাৰ নাম:	বাজুৰুদ্দিন সেখ	
ঘৰ নং :	১৮	
বয়স :	39	লিঙ্গ : পুৰুষ

#	83	JBM3035094
নাম :	আবু বক্কৰ সেখ	ফটো উপলব্ধ
পিতাৰ নাম:	বাজুৰুদ্দিন সেখ	
ঘৰ নং :	১৯	
বয়স :	53	লিঙ্গ : পুৰুষ

#	84	JBM3035107
নাম :	মলিকে বিবি	ফটো উপলব্ধ
স্বামীৰ নাম:	আবু বক্কৰ সেখ	
ঘৰ নং :	১৯	
বয়স :	43	লিঙ্গ : মহিলা

#	85	JBM1733880
নাম :	মকিদুৰ ৰহমান	ফটো উপলব্ধ
পিতাৰ নাম:	আবু বক্কৰ সেখ	
ঘৰ নং :	১৯	
বয়স :	22	লিঙ্গ : পুৰুষ

#	86	JBM3035129
নাম :	ছালেহা বিবি	ফটো উপলব্ধ
স্বামীৰ নাম:	আলী হোচেন সেখ	
ঘৰ নং :	২০	
বয়স :	34	লিঙ্গ : মহিলা

#	87	JBM3035130
নাম :	আবু কালাম	ফটো উপলব্ধ
পিতাৰ নাম:	বাজেৰ উদ্দিন সেখ	
ঘৰ নং :	২১	
বয়স :	47	লিঙ্গ : পুৰুষ

#	88	JBM3035141
নাম :	ইলোয়াৰা বিবি	ফটো উপলব্ধ
স্বামীৰ নাম:	আবু কালাম	
ঘৰ নং :	২১	
বয়স :	37	লিঙ্গ : মহিলা

#	89	JBM0636712
নাম :	সুবজী ৰবি দাস	ফটো উপলব্ধ
স্বামীৰ নাম:	ৰঞ্জিত ৰবি দাস	
ঘৰ নং :	২১	
বয়স :	31	লিঙ্গ : মহিলা

#	90	EIJ0075754
নাম :	মোঃ ইকৰামুল ইছলাম	ফটো উপলব্ধ
পিতাৰ নাম:	মোঃ আবু কালাম	
ঘৰ নং :	21	
বয়স :	21	লিঙ্গ : পুৰুষ

91 নাম : মোঃ ইমামুল হক পিতাৰ নাম: আৰু কালাম ঘৰ নং : 21 বয়স : 20 লিঙ্গ : পুৰুষ EIJ0107060 ফটো উপলব্ধ	92 নাম : জয়মনি ৰবিদাস স্বামীৰ নাম: বাবুলাল ৰবিদাস ঘৰ নং : 22 বয়স : 57 লিঙ্গ : মহিলা JBM3035152 ফটো উপলব্ধ	93 নাম : সুনীল ৰবিদাস মাতৃৰ নাম: বাবুলাল ৰবিদাস ঘৰ নং : 22 বয়স : 40 লিঙ্গ : পুৰুষ JBM3035163 ফটো উপলব্ধ
94 নাম : অনিল ৰবিদাস মাতৃৰ নাম: জয়মনি ৰবিদাস ঘৰ নং : 22 বয়স : 34 লিঙ্গ : পুৰুষ JBM3035174 ফটো উপলব্ধ	E 95 নাম : সনিতা ৰবিদাস স্বামীৰ নাম: সুনীল ৰবি দাস ঘৰ নং : 22 বয়স : 34 লিঙ্গ : মহিলা JBM0068528 ফটো উপলব্ধ	96 নাম : বনজিত ৰবি দাস পিতাৰ নাম: বাবুলাল ৰবিদাস ঘৰ নং : 22 বয়স : 32 লিঙ্গ : পুৰুষ JBM0193573 ফটো উপলব্ধ
97 নাম : বুল ৰবিদাস পিতাৰ নাম: বাবু লাল ৰবি দাস ঘৰ নং : 22 বয়স : 29 লিঙ্গ : পুৰুষ JBM0193912 ফটো উপলব্ধ	98 নাম : ৰাহুল ৰবিদাস পিতাৰ নাম: বাবুলাল ৰবিদাস ঘৰ নং : 22 বয়স : 23 লিঙ্গ : পুৰুষ JBM2342830 ফটো উপলব্ধ	D 99 নাম : লক্ষী ৰবিদাস পিতাৰ নাম: গেনচন ৰবিদাস ঘৰ নং : 23 বয়স : 51 লিঙ্গ : পুৰুষ JBM3035185 ফটো উপলব্ধ
100 নাম : ছাকেৰা বেওয়া স্বামীৰ নাম: কপিল সেখ ঘৰ নং : 28 বয়স : 65 লিঙ্গ : মহিলা JBM3035196 ফটো উপলব্ধ	101 নাম : আবুল আজাদ পিতাৰ নাম: কপিল সেখ ঘৰ নং : 28 বয়স : 38 লিঙ্গ : পুৰুষ JBM3035210 ফটো উপলব্ধ	102 নাম : আনজাৰা খাতুন স্বামীৰ নাম: সাজহান আলী ঘৰ নং : 28 বয়স : 30 লিঙ্গ : মহিলা JBM2201527 ফটো উপলব্ধ
# 103 নাম : স্বৰ্মিষ্ঠা বেগম স্বামীৰ নাম: আবুল আজাদ ঘৰ নং : 28 বয়স : 29 লিঙ্গ : মহিলা JBM0193763 ফটো উপলব্ধ	# 104 নাম : সুৰতন বেওঁৱা স্বামীৰ নাম: সফৰ উদ্দিন ঘৰ নং : 25 বয়স : 63 লিঙ্গ : মহিলা JBM0193334 ফটো উপলব্ধ	# 105 নাম : ছৈয়দা খাতুন পিতাৰ নাম: ছফৰ উদ্দিন ঘৰ নং : 25 বয়স : 29 লিঙ্গ : মহিলা JBM0348102 ফটো উপলব্ধ
# 106 নাম : সাহিদৰ সেখ পিতাৰ নাম: ছফৰ উদ্দিন ঘৰ নং : 25 বয়স : 25 লিঙ্গ : পুৰুষ JBM0581017 ফটো উপলব্ধ	107 নাম : আমিনুল ইছলাম পিতাৰ নাম: নুৰ ইছলাম ঘৰ নং : 26 বয়স : 59 লিঙ্গ : পুৰুষ JBM3035243 ফটো উপলব্ধ	108 নাম : ৰাবেয়া ৰিবি স্বামীৰ নাম: আমিনুল ইছলাম ঘৰ নং : 26 বয়স : 54 লিঙ্গ : মহিলা JBM3035254 ফটো উপলব্ধ
# 109 নাম : মাহালম হক পিতাৰ নাম: আব্দুল লতিফ ঘৰ নং : 27 বয়স : 56 লিঙ্গ : পুৰুষ JGY7141346 ফটো উপলব্ধ	110 নাম : আকলিমা বিবি স্বামীৰ নাম: মাহালম হক ঘৰ নং : 29 বয়স : 51 লিঙ্গ : মহিলা JBM3035265 ফটো উপলব্ধ	111 নাম : আকিৰুল ইছলাম পিতাৰ নাম: মাহালম হক ঘৰ নং : 29 বয়স : 27 লিঙ্গ : পুৰুষ JBM0194134 ফটো উপলব্ধ
112 নাম : মোছলেমা বিবি স্বামীৰ নাম: আজাদ আলী ঘৰ নং : 28 বয়স : 64 লিঙ্গ : মহিলা JBM3035287 ফটো উপলব্ধ	113 নাম : মজাহাৰুল ইছলাম পিতাৰ নাম: আজাদ আলী ঘৰ নং : 28 বয়স : 44 লিঙ্গ : পুৰুষ JBM3035298 ফটো উপলব্ধ	114 নাম : মহম্মদ আলী পিতাৰ নাম: আজাদ আলী ঘৰ নং : 28 বয়স : 42 লিঙ্গ : পুৰুষ JBM3035301 ফটো উপলব্ধ
115 নাম : আমেনা খাতুন মাতৃৰ নাম: মোছলেমা বিবি ঘৰ নং : 28 বয়স : 41 লিঙ্গ : মহিলা JBM3035323 ফটো উপলব্ধ	116 নাম : ওয়ালিউল কৰিম পিতাৰ নাম: আজাদ আলী ঘৰ নং : 28 বয়স : 38 লিঙ্গ : পুৰুষ JBM3035312 ফটো উপলব্ধ	117 নাম : ছাপিয়াৰা বেগম স্বামীৰ নাম: মজাহাৰুল ইছলাম ঘৰ নং : 28 বয়স : 33 লিঙ্গ : মহিলা JBM3035334 ফটো উপলব্ধ
118 নাম : আকিতাৰা বেগম স্বামীৰ নাম: মহম্মদ আলী ঘৰ নং : 28 বয়স : 30 লিঙ্গ : মহিলা JBM0193391 ফটো উপলব্ধ	119 নাম : হালিমা খাতুন স্বামীৰ নাম: ওয়ালিউল কৰিম ঘৰ নং : 28 বয়স : 26 লিঙ্গ : মহিলা JBM0346411 ফটো উপলব্ধ	120 নাম : গুলফা বেগম পিতাৰ নাম: জয়নাল আবেদিন ঘৰ নং : 28 বয়স : 24 লিঙ্গ : মহিলা JBM2441467 ফটো উপলব্ধ

121 নাম : আজিজুল হক পিতাৰ নাম: জয়নাল আবেদিন ঘৰ নং : 28 বয়স : 21 লিঙ্গ : পুৰুষ	JBM2315109 ফটো উপলব্ধ	122 নাম : ফিৰোজা বিবি স্বামীৰ নাম: জিবেন আলী ঘৰ নং : 29 বয়স : 66 লিঙ্গ : মহিলা	JBM3035345 ফটো উপলব্ধ	123 নাম : মোঃ আৰু শৰিফ পিতাৰ নাম: জীবেন আলী ঘৰ নং : 29 বয়স : 25 লিঙ্গ : পুৰুষ	JBM0346874 ফটো উপলব্ধ
# 124 নাম : সাহাজাহান সেখ পিতাৰ নাম: আঃ কাশেম সেখ ঘৰ নং : 30 বয়স : 41 লিঙ্গ : মহিলা	JBM3040140 ফটো উপলব্ধ	# 125 নাম : পৰিনা বিবি স্বামীৰ নাম: সাহাজাহান সেখ ঘৰ নং : 30 বয়স : 40 লিঙ্গ : মহিলা	JBM3035367 ফটো উপলব্ধ	126 নাম : ফৰিদুল ইছলাম পিতাৰ নাম: সাহাজাহান সেখ ঘৰ নং : 30 বয়স : 21 লিঙ্গ : পুৰুষ	EIJ0274399 ফটো উপলব্ধ
# 127 নাম : মেহলেকা বিবি স্বামীৰ নাম: নাতবুল্ল্যা ঘৰ নং : 31 বয়স : 65 লিঙ্গ : মহিলা	JBM3035389 ফটো উপলব্ধ	128 নাম : ময় হোচেন পিতাৰ নাম: নাতবুল্ল্যা ঘৰ নং : 31 বয়স : 47 লিঙ্গ : পুৰুষ	JBM3035390 ফটো উপলব্ধ	129 নাম : বেজেনা বেগম স্বামীৰ নাম: ময় হোচেন ঘৰ নং : 31 বয়স : 34 লিঙ্গ : মহিলা	JBM2201754 ফটো উপলব্ধ
130 নাম : শ্ৰী পদ্মছ দাস মাতৃৰ নাম: কল্পনা দাস ঘৰ নং : 31 বয়স : 27 লিঙ্গ : পুৰুষ	JBM0108878 ফটো উপলব্ধ	131 নাম : ৰিয়াজুল সেখ পিতাৰ নাম: ময় হোচেন সেখ ঘৰ নং : 31 বয়স : 23 লিঙ্গ : পুৰুষ	JBM1192269 ফটো উপলব্ধ	132 নাম : ছৈয়দুৰ ৰহমান পিতাৰ নাম: কাজিমুদ্দিন সেখ ঘৰ নং : 32 বয়স : 72 লিঙ্গ : পুৰুষ	JBM3035403 ফটো উপলব্ধ
133 নাম : জেলেখা বেগম স্বামীৰ নাম: ছৈয়দুৰ ৰহমান ঘৰ নং : 32 বয়স : 64 লিঙ্গ : মহিলা	JBM3035414 ফটো উপলব্ধ	134 নাম : শৰিফা বেগম পিতাৰ নাম: মোঃ ছৈয়দুৰ ৰহমান ঘৰ নং : 32 বয়স : 27 লিঙ্গ : মহিলা	JBM0401505 ফটো উপলব্ধ	135 নাম : ছুলতানা ইয়াছমিন পিতাৰ নাম: ছৈয়দুৰ ৰহমান ঘৰ নং : 32 বয়স : 25 লিঙ্গ : মহিলা	JBM2482719 ফটো উপলব্ধ
136 নাম : জাইদুল ইছলাম পিতাৰ নাম: ছৈয়দুৰ ৰহমান ঘৰ নং : 32 গ বয়স : 31 লিঙ্গ : পুৰুষ	JBM0112458 ফটো উপলব্ধ	137 নাম : ছামছুন নেহাৰ স্বামীৰ নাম: জাইদুল ইছলাম ঘৰ নং : 32 গ বয়স : 25 লিঙ্গ : মহিলা	EIJ0124909 ফটো উপলব্ধ	138 নাম : মোঃ নেকিবুল হুছেইন পিতাৰ নাম: ছৈয়দুৰ ৰহমান ঘৰ নং : 32 ঘ বয়স : 24 লিঙ্গ : পুৰুষ	JBM2482727 ফটো উপলব্ধ
# 139 নাম : মোঃ জিল্লুৰ ৰহমান পিতাৰ নাম: মোঃ ছৈয়দুৰ ৰহমান ঘৰ নং : 32 ক বয়স : 42 লিঙ্গ : পুৰুষ	JBM3035436 ফটো উপলব্ধ	140 নাম : সেখ মিন ছাৰজিন ছুলতানা স্বামীৰ নাম: মোঃ জিল্লুৰ ৰহমান ঘৰ নং : 32 ক বয়স : 32 লিঙ্গ : মহিলা	JBM0112466 ফটো উপলব্ধ	# 141 নাম : মোঃ জাকিৰ হুছেইন পিতাৰ নাম: মোঃ ছৈয়দুৰ ৰহমান ঘৰ নং : 32 খ বয়স : 44 লিঙ্গ : পুৰুষ	JBM3035425 ফটো উপলব্ধ
# 142 নাম : জেছমিনা খাতুন স্বামীৰ নাম: মোঃ জাকিৰ হুছেইন ঘৰ নং : 32 খ বয়স : 31 লিঙ্গ : মহিলা	JBM0112979 ফটো উপলব্ধ	E 143 নাম : মুক্ৰু সেখ পিতাৰ নাম: সাৰাজ সেখ ঘৰ নং : 33 বয়স : 75 লিঙ্গ : পুৰুষ	JBM3035447 ফটো উপলব্ধ	144 নাম : জহেৰা বিবি স্বামীৰ নাম: মুক্ৰু সেখ ঘৰ নং : 33 বয়স : 59 লিঙ্গ : মহিলা	JBM3035458 ফটো উপলব্ধ
145 নাম : আব্দুল বাতেন পিতাৰ নাম: মুক্ৰু সেখ ঘৰ নং : 33 বয়স : 43 লিঙ্গ : পুৰুষ	JBM3035469 ফটো উপলব্ধ	146 নাম : কাশেমা বিবি স্বামীৰ নাম: আব্দুল বাতেন ঘৰ নং : 33 বয়স : 37 লিঙ্গ : মহিলা	JBM3035470 ফটো উপলব্ধ	# 147 নাম : মিলি বেওয়া স্বামীৰ নাম: নুৰু সেখ ঘৰ নং : 38 বয়স : 70 লিঙ্গ : মহিলা	JBM3035505 ফটো উপলব্ধ
# 148 নাম : আনোয়াৰ হোচেন পিতাৰ নাম: নুৰু সেখ ঘৰ নং : 38 বয়স : 53 লিঙ্গ : পুৰুষ	JBM3035481 ফটো উপলব্ধ	# 149 নাম : আছমা বিবি স্বামীৰ নাম: আনোয়াৰ হোচেন ঘৰ নং : 38 বয়স : 46 লিঙ্গ : মহিলা	JBM3035492 ফটো উপলব্ধ	# 150 নাম : ছামিনা বিবি স্বামীৰ নাম: মনোয়াৰ সেখ ঘৰ নং : 38 বয়স : 40 লিঙ্গ : মহিলা	JBM3035527 ফটো উপলব্ধ

151 নাম : বৌদ্ধ নাথ দাস পিতাৰ নাম: ভোলাৰাম দাস ঘৰ নং : 35 বয়স : 33 লিঙ্গ : পুৰুষ	JBM0124537 ফটো উপলব্ধ	# 152 নাম : সাহালম সেখ পিতাৰ নাম: মনোয়াৰ সেখ ঘৰ নং : 35 ক বয়স : 23 লিঙ্গ : পুৰুষ	JBM1183409 ফটো উপলব্ধ	# 153 নাম : আনজুমা বেগম স্বামীৰ নাম: সাহালম সেখ ঘৰ নং : 35 ক বয়স : 20 লিঙ্গ : মহিলা	EIJ0010462 ফটো উপলব্ধ
# 154 নাম : হাবেতুল্লা সেখ পিতাৰ নাম: সমশেৰ আলী ঘৰ নং : 36 বয়স : 62 লিঙ্গ : পুৰুষ	JBM3035538 ফটো উপলব্ধ	# 155 নাম : সমেলা বিবি স্বামীৰ নাম: হাবেতুল্লা সেখ ঘৰ নং : 36 খ বয়স : 52 লিঙ্গ : মহিলা	JBM3035549 ফটো উপলব্ধ	# 156 নাম : মোকলেছৰ বহমান পিতাৰ নাম: হাবেতুল্লা সেখ ঘৰ নং : 36 খ বয়স : 35 লিঙ্গ : পুৰুষ	JBM3035561 ফটো উপলব্ধ
157 নাম : মোঃ মাফিদুল হক পিতাৰ নাম: হাবেতুল্লা সেখ ঘৰ নং : 36 বয়স : 25 লিঙ্গ : পুৰুষ	JBM0639112 ফটো উপলব্ধ	# 158 নাম : বেশমিনা বেগম স্বামীৰ নাম: মোকলেছৰ বহমান ঘৰ নং : 36 বয়স : 21 লিঙ্গ : মহিলা	EIJ0016956 ফটো উপলব্ধ	159 নাম : মনিৰুল ইছলাম পিতাৰ নাম: হাবেতুল্লা সেখ ঘৰ নং : 37 বয়স : 37 লিঙ্গ : পুৰুষ	JBM3035550 ফটো উপলব্ধ
160 নাম : খাইবন নেছা স্বামীৰ নাম: মনিৰুল ইছলাম ঘৰ নং : 36 ক বয়স : 33 লিঙ্গ : মহিলা	JBM3040242 ফটো উপলব্ধ	161 নাম : মমিনুল ইছলাম পিতাৰ নাম: মহেদ আলী ঘৰ নং : 39 বয়স : 46 লিঙ্গ : পুৰুষ	JBM3035572 ফটো উপলব্ধ	162 নাম : ছুলতানা বিবি স্বামীৰ নাম: মমিনুল ইছলাম ঘৰ নং : 39 বয়স : 38 লিঙ্গ : মহিলা	JBM3035583 ফটো উপলব্ধ
# 163 নাম : আঃ জলিল পিতাৰ নাম: মাক্ক সেখ ঘৰ নং : 38 বয়স : 46 লিঙ্গ : পুৰুষ	JBM3035594 ফটো উপলব্ধ	# 164 নাম : মামুনি বিবি স্বামীৰ নাম: আঃ জলিল ঘৰ নং : 38 বয়স : 41 লিঙ্গ : মহিলা	JBM3035607 ফটো উপলব্ধ	165 নাম : হাছেনা খাতুন স্বামীৰ নাম: আঃ জলিল ঘৰ নং : 38 বয়স : 31 লিঙ্গ : মহিলা	JBM0322016 ফটো উপলব্ধ
166 নাম : আঃ গফুৰ সেখ পিতাৰ নাম: গৌলজাৰ সেখ ঘৰ নং : 39 বয়স : 61 লিঙ্গ : পুৰুষ	JBM3035618 ফটো উপলব্ধ	167 নাম : তাহিৰন বিবি স্বামীৰ নাম: আঃ গফুৰ সেখ ঘৰ নং : 39 বয়স : 51 লিঙ্গ : মহিলা	JBM3035629 ফটো উপলব্ধ	168 নাম : শেৰিনা খাতুন পিতাৰ নাম: আঃ গফুৰ সেখ ঘৰ নং : 39 বয়স : 33 লিঙ্গ : মহিলা	JBM3035641 ফটো উপলব্ধ
169 নাম : তাইফল ইছলাম পিতাৰ নাম: আঃ গফুৰ সেখ ঘৰ নং : 39 বয়স : 32 লিঙ্গ : পুৰুষ	JBM0139188 ফটো উপলব্ধ	170 নাম : জোনালী আহমেদ পিতাৰ নাম: আঃ গফুৰ সেখ ঘৰ নং : 39 বয়স : 20 লিঙ্গ : মহিলা	EIJ0259929 ফটো উপলব্ধ	171 নাম : সেখ মনিৰুল ইছলাম পিতাৰ নাম: গৌলজাৰ ঘৰ নং : 80 বয়স : 49 লিঙ্গ : পুৰুষ	JBM3035652 ফটো উপলব্ধ
# 172 নাম : ৰিতু বালা দাস স্বামীৰ নাম: হিবুৰাম দাস ঘৰ নং : 80 বয়স : 36 লিঙ্গ : মহিলা	JBM0143016 ফটো উপলব্ধ	# 173 নাম : আবুল হোচেন পিতাৰ নাম: আৰ্কাচ আলী ঘৰ নং : 81 বয়স : 76 লিঙ্গ : পুৰুষ	JBM3035674 ফটো উপলব্ধ	174 নাম : আফৰজা খাতুন পিতাৰ নাম: আবুল হোচেন ঘৰ নং : 81 বয়স : 32 লিঙ্গ : মহিলা	JBM2201765 ফটো উপলব্ধ
# 175 নাম : ওয়াজিল হক পিতাৰ নাম: আবুল হোচেন ঘৰ নং : 41 ক বয়স : 26 লিঙ্গ : পুৰুষ	JBM0346353 ফটো উপলব্ধ	176 নাম : মোঃ মুক্তাদৰ আলম পিতাৰ নাম: আবুল হুছেইন ঘৰ নং : 81 বয়স : 24 লিঙ্গ : পুৰুষ	JBM2445120 ফটো উপলব্ধ	# 177 নাম : আৰবিনা বেগম স্বামীৰ নাম: ওয়াজিল হক ঘৰ নং : 41 ক বয়স : 23 লিঙ্গ : মহিলা	JBM2459741 ফটো উপলব্ধ
178 নাম : মোঃ মোস্তাফিজুৰ বহমান পিতাৰ নাম: আবুল হোচেন ঘৰ নং : 41 বয়স : 21 লিঙ্গ : পুৰুষ	JBM2315125 ফটো উপলব্ধ	179 নাম : জেছমিনা খাতুন স্বামীৰ নাম: মোঃ মুক্তাদৰ আলম ঘৰ নং : 41 বয়স : 20 লিঙ্গ : মহিলা	EIJ0106658 ফটো উপলব্ধ	# 180 নাম : ছাফিউল হক পিতাৰ নাম: নুৰু জামান ঘৰ নং : 82 বয়স : 51 লিঙ্গ : পুৰুষ	JBM3035696 ফটো উপলব্ধ

181 নাম : ফুলেৰা বিবি স্বামীৰ নাম: ছাফিউল হক ঘৰ নং : ৪২ বয়স : 45 লিঙ্গ : মহিলা	JBM3035709 ফটো উপলব্ধ	182 নাম : ছাপিয়াৰা ইয়াছমিন পিতাৰ নাম: ছাফিউল হক ঘৰ নং : ৪২ বয়স : 25 লিঙ্গ : মহিলা	JBM0592410 ফটো উপলব্ধ	183 নাম : হাফিজৰ বহমান পিতাৰ নাম: ছাফিউল হক ঘৰ নং : ৪২ বয়স : 23 লিঙ্গ : পুৰুষ	JBM1361732 ফটো উপলব্ধ
184 নাম : ফ.বিজ ল ইছলাম পিতাৰ নাম: ছাফিউল হক ঘৰ নং : 42 বয়স : 20 লিঙ্গ : পুৰুষ	EIJ0149203 ফটো উপলব্ধ	185 নাম : বেজিয়া বিবি পিতাৰ নাম: বানভাসা সেখ ঘৰ নং : ৪৩ বয়স : 69 লিঙ্গ : মহিলা	JBM3035710 ফটো উপলব্ধ	186 নাম : বিপিনা বেগম মাতৃৰ নাম: বানভাসা সেখ ঘৰ নং : ৪৩ বয়স : 33 লিঙ্গ : মহিলা	JBM2201776 ফটো উপলব্ধ
# 187 নাম : আনোৱাৰা খাতুন স্বামীৰ নাম: জাকিৰ হুছেইন সেখ ঘৰ নং : 43 খ বয়স : 29 লিঙ্গ : মহিলা	JBM0151316 ফটো উপলব্ধ	188 নাম : জাকিৰ হুছেইন সেখ পিতাৰ নাম: বানভাসা সেখ ঘৰ নং : 43 খ বয়স : 39 লিঙ্গ : পুৰুষ	JBM3035721 ফটো উপলব্ধ	189 নাম : ছাকোয়াত হোসেন সেখ পিতাৰ নাম: বানভাসা সেখ ঘৰ নং : ৪৩ক বয়স : 48 লিঙ্গ : পুৰুষ	JBM3035732 ফটো উপলব্ধ
190 নাম : কহিনুৰ বেগম স্বামীৰ নাম: ছাকোয়াত হোসেন সেখ ঘৰ নং : ৪৩ক বয়স : 30 লিঙ্গ : মহিলা	JBM2201812 ফটো উপলব্ধ	191 নাম : শূশীল চন্দ্ৰ ৰায় পিতাৰ নাম: সুখলাল ৰায় ঘৰ নং : ৪৪ বয়স : 77 লিঙ্গ : পুৰুষ	JBM3035765 ফটো উপলব্ধ	# 192 নাম : দীপালী বুলা ৰায় স্বামীৰ নাম: শূশীল ৰায় ঘৰ নং : ৪৪ বয়স : 58 লিঙ্গ : মহিলা	JBM3035787 ফটো উপলব্ধ
193 নাম : হাই মন্ডল পিতাৰ নাম: বানভাসা সেখ ঘৰ নং : ৪৪ বয়স : 55 লিঙ্গ : পুৰুষ	JBM3035743 ফটো উপলব্ধ	194 নাম : জাহানাৰা বিবি স্বামীৰ নাম: হাই মন্ডল ঘৰ নং : ৪৪ বয়স : 47 লিঙ্গ : মহিলা	JBM3035754 ফটো উপলব্ধ	195 নাম : ৰাহুল চন্দ্ৰ ৰায় পিতাৰ নাম: শূশীল ৰায় ঘৰ নং : ৪৪ বয়স : 36 লিঙ্গ : পুৰুষ	JBM3040162 ফটো উপলব্ধ
196 নাম : শান্তনা দাশ পিতাৰ নাম: ৰাহুল চন্দ্ৰ ৰায় ঘৰ নং : ৪৪ বয়স : 29 লিঙ্গ : মহিলা	JBM0595827 ফটো উপলব্ধ	197 নাম : ছাইফল সেখ পিতাৰ নাম: হাই মণ্ডল সেখ ঘৰ নং : ৪৪ বয়স : 22 লিঙ্গ : পুৰুষ	JBM1748763 ফটো উপলব্ধ	198 নাম : আতাউৰ বহমান সেখ পিতাৰ নাম: নূৰ জামাল সেখ ঘৰ নং : 44 খ বয়স : 36 লিঙ্গ : মহিলা	JBM2202757 ফটো উপলব্ধ
199 নাম : মিছ সাহিদা খাতুন স্বামীৰ নাম: আতাউৰ বহমান সেখ ঘৰ নং : 44 খ বয়স : 22 লিঙ্গ : মহিলা	JBM1703529 ফটো উপলব্ধ	# 200 নাম : আবদুল রেজাক পিতাৰ নাম: বানভাসা সেখ ঘৰ নং : ৪৫ বয়স : 50 লিঙ্গ : পুৰুষ	JBM3035798 ফটো উপলব্ধ	# 201 নাম : তছিয়া বিবি স্বামীৰ নাম: আঃ বেজ্জাক ঘৰ নং : ৪৫ বয়স : 43 লিঙ্গ : মহিলা	JBM3035801 ফটো উপলব্ধ
202 নাম : তোহিদুৰ বহমান পিতাৰ নাম: আঃ বেজ্জাক ঘৰ নং : ৪৫ বয়স : 25 লিঙ্গ : পুৰুষ	JBM0591982 ফটো উপলব্ধ	203 নাম : ৰাকিব ইছলাম পিতাৰ নাম: আব্দুল বেজ্জাক ঘৰ নং : 45 বয়স : 20 লিঙ্গ : পুৰুষ	EIJ0257840 ফটো উপলব্ধ	E 204 নাম : ইছমাইল সেখ পিতাৰ নাম: বানভাসা সেখ ঘৰ নং : ৪৬ বয়স : 47 লিঙ্গ : পুৰুষ	JBM3035812 ফটো উপলব্ধ
205 নাম : হাছনা বিবি স্বামীৰ নাম: ইছমাইল সেখ ঘৰ নং : ৪৬ বয়স : 44 লিঙ্গ : মহিলা	JBM3035823 ফটো উপলব্ধ	206 নাম : হাছিনুৰ সেখ পিতাৰ নাম: ইছমাইল সেখ ঘৰ নং : ৪৬ বয়স : 24 লিঙ্গ : পুৰুষ	JBM2541035 ফটো উপলব্ধ	207 নাম : আমেলা বিবি স্বামীৰ নাম: কপিল উদ্দীন সেখ ঘৰ নং : ৪৭ বয়স : 65 লিঙ্গ : মহিলা	JBM3035845 ফটো উপলব্ধ
208 নাম : আব্দুল্ল্যা সেখ পিতাৰ নাম: কপিল উদ্দীন সেখ ঘৰ নং : ৪৭ বয়স : 43 লিঙ্গ : পুৰুষ	JBM3035867 ফটো উপলব্ধ	209 নাম : নাসিকা সুলতানা স্বামীৰ নাম: আব্দুল্ল্যা সেখ ঘৰ নং : ৪৭ বয়স : 36 লিঙ্গ : মহিলা	JBM0193813 ফটো উপলব্ধ	210 নাম : শেখ সোমীৰ আহমেদ পিতাৰ নাম: শেখ আব্দুল হামীদ ঘৰ নং : 47 বয়স : 22 লিঙ্গ : পুৰুষ	JBM2327005 ফটো উপলব্ধ

211	JBM3035856	ফটো উপলব্ধ	212	JBM3035878	ফটো উপলব্ধ	213	JBM0342246	ফটো উপলব্ধ
নাম : সেখ আব্দুল হামিদ পিতাৰ নাম: কপিল উদ্দিন সেখ ঘৰ নং : ৪৭ক বয়স : 47 লিঙ্গ : পুৰুষ			নাম : মোজিয়া খাতুন স্বামীৰ নাম: সেখ আব্দুল হামিদ ঘৰ নং : ৪৭ক বয়স : 41 লিঙ্গ : মহিলা			নাম : আব্দৰ বফিক সেখ পিতাৰ নাম: কপিল উদ্দিন সেখ ঘৰ নং : ৪৭খ বয়স : 41 লিঙ্গ : পুৰুষ		
214	JBM0346973	ফটো উপলব্ধ	# 215	JBM3035889	ফটো উপলব্ধ	# 216	JBM3035890	ফটো উপলব্ধ
নাম : বহিমা খাতুন স্বামীৰ নাম: আৰব্দুৰ বফিক সেখ ঘৰ নং : ৪৭খ বয়স : 28 লিঙ্গ : মহিলা			নাম : জিয়াবুল হক পিতাৰ নাম: মফিয়েজল ঘৰ নং : ৪৮ বয়স : 53 লিঙ্গ : পুৰুষ			নাম : ফিৰোজা বিবি স্বামীৰ নাম: জিয়াবুল হক ঘৰ নং : ৪৮ বয়স : 47 লিঙ্গ : মহিলা		
217	JBM0592493	ফটো উপলব্ধ	218	JBM0345934	ফটো উপলব্ধ	219	JBM0592451	ফটো উপলব্ধ
নাম : ফৰহাদ আলী পিতাৰ নাম: জিয়াবুল হক ঘৰ নং : ৪৮ বয়স : 25 লিঙ্গ : পুৰুষ			নাম : ফোৰকান আলী পিতাৰ নাম: জিয়াবুল হক ঘৰ নং : ৪৮ বয়স : 26 লিঙ্গ : পুৰুষ			নাম : নয়ন মণি খাতুন স্বামীৰ নাম: ফোৰকান আলী ঘৰ নং : ৪৮ বয়স : 25 লিঙ্গ : মহিলা		
# 220	JBM3035903	ফটো উপলব্ধ	# 221	JBM3035914	ফটো উপলব্ধ	222	JBM1209667	ফটো উপলব্ধ
নাম : সহিদুৰ বহমান পিতাৰ নাম: আঃ জোব্বাৰ ঘৰ নং : ৪৯ বয়স : 47 লিঙ্গ : পুৰুষ			নাম : আমেনা বিবি স্বামীৰ নাম: সহিদুৰ বহমান ঘৰ নং : ৪৯ বয়স : 40 লিঙ্গ : মহিলা			নাম : বাকিবুল ইছলাম পিতাৰ নাম: সহিদুৰ ইছলাম ঘৰ নং : ৪৯ বয়স : 24 লিঙ্গ : পুৰুষ		
D 223	JBM3035947	ফটো উপলব্ধ	# 224	JBM2201696	ফটো উপলব্ধ	225	JBM3035958	ফটো উপলব্ধ
নাম : জামিনা বিবি স্বামীৰ নাম: আঃ মতিন ঘৰ নং : ৫০ বয়স : 55 লিঙ্গ : মহিলা			নাম : মোস্তাফা সেখ পিতাৰ নাম: আব্দুল মতিন ঘৰ নং : ৫০ বয়স : 30 লিঙ্গ : পুৰুষ			নাম : ফুল উদ্দিন সেখ পিতাৰ নাম: ছালিম উদ্দিন ঘৰ নং : ৫১ বয়স : 54 লিঙ্গ : পুৰুষ		
226	JBM3035969	ফটো উপলব্ধ	227	JBM0193953	ফটো উপলব্ধ	228	JBM3035970	ফটো উপলব্ধ
নাম : মলিদে বিবি স্বামীৰ নাম: ফুল উদ্দিন সেখ ঘৰ নং : ৫১ বয়স : 48 লিঙ্গ : মহিলা			নাম : মোঃ মণিবুল ইছলাম পিতাৰ নাম: ফুল উদ্দিন সেখ ঘৰ নং : ৫১ বয়স : 28 লিঙ্গ : পুৰুষ			নাম : তাহিবন বেওয়া পিতাৰ নাম: ছালিম উদ্দিন ঘৰ নং : ৫১ক বয়স : 59 লিঙ্গ : মহিলা		
# 229	JBM0171777	ফটো উপলব্ধ	230	JBM3036042	ফটো উপলব্ধ	# 231	JBM3036031	ফটো উপলব্ধ
নাম : নীলমনি দাস পিতাৰ নাম: নিলু বাম দাস ঘৰ নং : 124 বয়স : 32 লিঙ্গ : মহিলা			নাম : ইউনুছ আলী সেখ পিতাৰ নাম: মস্তাজ উদ্দিন সেখ ঘৰ নং : ৫৩ক বয়স : 43 লিঙ্গ : পুৰুষ			নাম : আয়শা বিবি স্বামীৰ নাম: মোহাম্মদ ইছা হোক ঘৰ নং : ৫৩ বয়স : 38 লিঙ্গ : মহিলা		
# 232	JBM2201787	ফটো উপলব্ধ	233	EIJ0258103	ফটো উপলব্ধ	# 234	JBM3036053	ফটো উপলব্ধ
নাম : নাজিৰা খাতুন স্বামীৰ নাম: ইউনুছ আলী সেখ ঘৰ নং : ৫৩ বয়স : 32 লিঙ্গ : মহিলা			নাম : মোঃ আব বক্কৰ ছিদ্দিক পিতাৰ নাম: মোহাম্মদ ইছা হক ঘৰ নং : 53 বয়স : 19 লিঙ্গ : পুৰুষ			নাম : মোহাম্মদ ইছা হোক পিতাৰ নাম: মোনতাজ আলী সেখ ঘৰ নং : ৫৩ক বয়স : 44 লিঙ্গ : পুৰুষ		
# 235	JBM3036075	ফটো উপলব্ধ	# 236	JBM3036086	ফটো উপলব্ধ	237	JBM1343573	ফটো উপলব্ধ
নাম : মৰিয়ম বিবি স্বামীৰ নাম: বাদিয়ত জামাল সেখ ঘৰ নং : ৫৪ বয়স : 53 লিঙ্গ : মহিলা			নাম : মফিদুৰ ইছলাম পিতাৰ নাম: বাদিয়ত জামাল সেখ ঘৰ নং : ৫৪ বয়স : 37 লিঙ্গ : পুৰুষ			নাম : মোনালিচা বেগম স্বামীৰ নাম: মফিদুৰ ইছলাম ঘৰ নং : ৫৪ বয়স : 23 লিঙ্গ : মহিলা		
# 238	JBM3036097	ফটো উপলব্ধ	# 239	JBM3036100	ফটো উপলব্ধ	240	JBM0640441	ফটো উপলব্ধ
নাম : বাসিবুল পিতাৰ নাম: মোস্তাজ আলী ঘৰ নং : ৫৫ বয়স : 56 লিঙ্গ : পুৰুষ			নাম : আমিলা বিবি স্বামীৰ নাম: বাসিবুল ঘৰ নং : ৫৫ বয়স : 51 লিঙ্গ : মহিলা			নাম : আমিনুল ইছলাম পিতাৰ নাম: বাসিবুল ঘৰ নং : ৫৫ বয়স : 26 লিঙ্গ : পুৰুষ		

241 নাম : ববিতা খাতুন স্বামীৰ নাম: আমিনুল ইছলাম ঘৰ নং : ৫৫ বয়স : 22 লিঙ্গ : মহিলা	JBM1313345 ফটো উপলব্ধ	242 নাম : আক্ৰামুল হক পিতাৰ নাম: বাসিবুল ঘৰ নং : 55 বয়স : 22 লিঙ্গ : পুৰুষ	EIJ0079814 ফটো উপলব্ধ	243 নাম : আব ইনামুল হক পিতাৰ নাম: মোস্তাজ সেখ ঘৰ নং : ৫৬ বয়স : 51 লিঙ্গ : পুৰুষ	JBM3036111 ফটো উপলব্ধ
# 244 নাম : আঞ্জুৰা বিবি স্বামীৰ নাম: আব ইনামুল হক ঘৰ নং : ৫৬ বয়স : 44 লিঙ্গ : মহিলা	JBM3036122 ফটো উপলব্ধ	245 নাম : বাকিবুল ইছলাম পিতাৰ নাম: আব ইনামুল হক ঘৰ নং : 56 বয়স : 21 লিঙ্গ : পুৰুষ	EIJ0052464 ফটো উপলব্ধ	246 নাম : ছপিয়া খাতুন স্বামীৰ নাম: সাহিদ সেখ ঘৰ নং : ৫৭ বয়স : 42 লিঙ্গ : মহিলা	JBM3036257 ফটো উপলব্ধ
247 নাম : সাহাজাহান সেখ পিতাৰ নাম: আব্দুছ ছবুৰ ঘৰ নং : ৫৮ বয়স : 45 লিঙ্গ : পুৰুষ	JBM3036155 ফটো উপলব্ধ	248 নাম : মেৰিনা বিবি স্বামীৰ নাম: সাহাজাহান সেখ ঘৰ নং : ৫৯ বয়স : 37 লিঙ্গ : মহিলা	JBM3036166 ফটো উপলব্ধ	249 নাম : ছুলতান সেখ পিতাৰ নাম: ভোমৰ উদ্দিন ঘৰ নং : ৬০ বয়স : 65 লিঙ্গ : পুৰুষ	JBM3036188 ফটো উপলব্ধ
250 নাম : ছকিনা বিবি স্বামীৰ নাম: ছুলতান সেখ ঘৰ নং : ৬১ বয়স : 56 লিঙ্গ : মহিলা	JBM3036199 ফটো উপলব্ধ	# 251 নাম : ছকিবৰ বহমান পিতাৰ নাম: ছুলতান সেখ ঘৰ নং : 223 বয়স : 39 লিঙ্গ : পুৰুষ	JBM3036202 ফটো উপলব্ধ	# 252 নাম : বেজিনা খাতুন স্বামীৰ নাম: ছকিবৰ বহমান ঘৰ নং : 223 বয়স : 27 লিঙ্গ : মহিলা	JBM0348144 ফটো উপলব্ধ
# 253 নাম : ৰাজু আলম পিতাৰ নাম: ছুলতান সেখ ঘৰ নং : ৬২ বয়স : 28 লিঙ্গ : পুৰুষ	JBM0193631 ফটো উপলব্ধ	254 নাম : ৰাশিদুল ইছলাম পিতাৰ নাম: ছুলতান সেখ ঘৰ নং : ৬৩ বয়স : 25 লিঙ্গ : পুৰুষ	JBM2482404 ফটো উপলব্ধ	# 255 নাম : নিমা খাতুন স্বামীৰ নাম: ৰাজু আলম ঘৰ নং : 59 বয়স : 21 লিঙ্গ : মহিলা	JBM2270775 ফটো উপলব্ধ
256 নাম : আজিজৰ বহমান সৰকাৰ পিতাৰ নাম: আশুৰ উদ্দিন সৰকাৰ ঘৰ নং : ৬০ বয়স : 65 লিঙ্গ : পুৰুষ	JBM3036213 ফটো উপলব্ধ	257 নাম : ছানোৱাৰা বেগম স্বামীৰ নাম: আজিজৰ বহমান সৰকাৰ ঘৰ নং : ৬০ বয়স : 51 লিঙ্গ : মহিলা	JBM3036224 ফটো উপলব্ধ	258 নাম : ছাইফুল ইছলাম ইছলাম পিতাৰ নাম: আজিজৰ বহমান বহমান ঘৰ নং : 60 বয়স : 25 লিঙ্গ : পুৰুষ	JBM0347484 ফটো উপলব্ধ
259 নাম : মৰিয়ম বিবি স্বামীৰ নাম: আঃ ছামাদ সৰকাৰ ঘৰ নং : ৬১ বয়স : 67 লিঙ্গ : মহিলা	JBM3036246 ফটো উপলব্ধ	260 নাম : সিমা বেগম স্বামীৰ নাম: মাছুদুল সৰকাৰ ঘৰ নং : ৬১ বয়স : 26 লিঙ্গ : মহিলা	JBM0362897 ফটো উপলব্ধ	261 নাম : ইপতিকা আহমেদ স্বামীৰ নাম: মসুদুল সৰকাৰ ঘৰ নং : ৬১ বয়স : 24 লিঙ্গ : মহিলা	JBM2462174 ফটো উপলব্ধ
262 নাম : মসুদুল সৰকাৰ পিতাৰ নাম: আঃ ছামাদ সৰকাৰ ঘৰ নং : ৬১ বয়স : 39 লিঙ্গ : পুৰুষ	JBM3036280 ফটো উপলব্ধ	263 নাম : মাছুদুল সৰকাৰ পিতাৰ নাম: আব্দুল ছামাদ সৰকাৰ ঘৰ নং : ৬১ বয়স : 38 লিঙ্গ : পুৰুষ	JBM3036268 ফটো উপলব্ধ	264 নাম : আতোয়াৰ বহমান পিতাৰ নাম: আশুৰ উদ্দিন সৰকাৰ ঘৰ নং : ৬২ বয়স : 72 লিঙ্গ : পুৰুষ	JBM3036304 ফটো উপলব্ধ
265 নাম : মস্তান বিবি স্বামীৰ নাম: আতোয়াৰ বহমান ঘৰ নং : ৬২ বয়স : 66 লিঙ্গ : মহিলা	JBM3036315 ফটো উপলব্ধ	266 নাম : মমিন সৰকাৰ পিতাৰ নাম: আতোয়াৰ বহমান ঘৰ নং : ৬২ বয়স : 32 লিঙ্গ : পুৰুষ	JBM3040253 ফটো উপলব্ধ	# 267 নাম : নাজমিনা বেগম স্বামীৰ নাম: মমিন সৰকাৰ ঘৰ নং : 62 বয়স : 27 লিঙ্গ : মহিলা	JBM0610014 ফটো উপলব্ধ
268 নাম : সৰকাৰ জাকিৰ হুচেইন পিতাৰ নাম: আশুৰ উদ্দিন সৰকাৰ ঘৰ নং : ৬৩ বয়স : 48 লিঙ্গ : পুৰুষ	JBM3036348 ফটো উপলব্ধ	269 নাম : কঞ্জমিন ইছলাম স্বামীৰ নাম: সৰকাৰ জাকিৰ হুচেইন ঘৰ নং : ৬৩ বয়স : 47 লিঙ্গ : মহিলা	JBM3036359 ফটো উপলব্ধ	270 নাম : শাফিকুল ইছলাম সৰকাৰ পিতাৰ নাম: আমজাদ সৰকাৰ ঘৰ নং : ৬৪ বয়স : 32 লিঙ্গ : পুৰুষ	JBM2201674 ফটো উপলব্ধ

271 নাম : পাপিনী খাতুন স্বামীৰ নাম: সাফিকুল ইছলাম সৰকাৰ ঘৰ নং : ৬৪ বয়স : 26 লিঙ্গ : মহিলা	JBM0604033 ফটো উপলব্ধ	272 নাম : ফাহিমদা হক স্বামীৰ নাম: আবু ছৈয়দ বেজা.নুৰ ইছলাম ঘৰ নং : ৬৫ বয়স : 51 লিঙ্গ : মহিলা	JBM3036382 ফটো উপলব্ধ	273 নাম : আবু ছৈয়দ বেজা.নুৰ ইছলাম পিতাৰ নাম: ছোৰহাব আলী সৰকাৰ ঘৰ নং : ৬৫ বয়স : 50 লিঙ্গ : পুৰুষ	JBM3036393 ফটো উপলব্ধ
274 নাম : মণ্ডল বেজাবল ইছলাম পিতাৰ নাম: ছোৰহাব আলী সৰকাৰ ঘৰ নং : ৬৫গ বয়স : 47 লিঙ্গ : পুৰুষ	JBM3036406 ফটো উপলব্ধ	275 নাম : বেজা উন নেছা স্বামীৰ নাম: ছোৰহাব আলী সৰকাৰ ঘৰ নং : ৬৫ক বয়স : 68 লিঙ্গ : মহিলা	JBM3038888 ফটো উপলব্ধ	276 নাম : বৌশোন আলম সৰকাৰ পিতাৰ নাম: ছোৰহাব আলী সৰকাৰ ঘৰ নং : ৬৫খঘ বয়স : 40 লিঙ্গ : পুৰুষ	JBM3038899 ফটো উপলব্ধ
E 277 নাম : ছেমেনা বিবি স্বামীৰ নাম: আঃ ছাত্তাৰ সৰকাৰ ঘৰ নং : ৬৬ বয়স : 76 লিঙ্গ : মহিলা	JBM3036440 ফটো উপলব্ধ	# 278 নাম : আব্দুল খায়েৰ বাখিবুৰ ৰহমান পিতাৰ নাম: আব্দুছ ছাত্তাৰ সৰকাৰ ঘৰ নং : ৬৬ বয়স : 49 লিঙ্গ : পুৰুষ	JBM3036451 ফটো উপলব্ধ	279 নাম : শিতাৰা বেগম পিতাৰ নাম: আঃ ছাত্তাৰ সৰকাৰ ঘৰ নং : ৬৬ বয়স : 48 লিঙ্গ : মহিলা	JBM3036462 ফটো উপলব্ধ
280 নাম : মিনাৰা খাতুন স্বামীৰ নাম: আব্দুল খায়েৰ বাখিবুৰ ৰহমান ঘৰ নং : ৬৬ বয়স : 35 লিঙ্গ : মহিলা	JBM2201834 ফটো উপলব্ধ	281 নাম : ছামছুল বাৰী পিতাৰ নাম: আব্দুছ ছাত্তাৰ সৰকাৰ ঘৰ নং : ৬৭ বয়স : 60 লিঙ্গ : পুৰুষ	JBM3036484 ফটো উপলব্ধ	282 নাম : নূৰ আজিজা খাতুন স্বামীৰ নাম: ছামছুল বাৰী ঘৰ নং : ৬৭ বয়স : 46 লিঙ্গ : মহিলা	JBM3036495 ফটো উপলব্ধ
283 নাম : আহনাফ মতাকী পিতাৰ নাম: ছামছুল বাৰী ঘৰ নং : ৬৭ বয়স : 22 লিঙ্গ : পুৰুষ	JBM1693688 ফটো উপলব্ধ	284 নাম : সাহিনুৰ আলম সৰকাৰ পিতাৰ নাম: আব্দুছ ছাত্তাৰ সৰকাৰ ঘৰ নং : ৬৮ বয়স : 54 লিঙ্গ : পুৰুষ	JBM3036508 ফটো উপলব্ধ	285 নাম : ছায়ানুৰ ইয়াছমিন স্বামীৰ নাম: সাহিনুৰ আলম সৰকাৰ ঘৰ নং : ৬৮ বয়স : 45 লিঙ্গ : মহিলা	JBM3036519 ফটো উপলব্ধ
286 নাম : মেনেকা খাতুন স্বামীৰ নাম: সহিদুৰ ৰহমান ঘৰ নং : ৬৮ বয়স : 43 লিঙ্গ : মহিলা	JBM3036520 ফটো উপলব্ধ	287 নাম : ছাবিহা মেহতাব পিতাৰ নাম: সাহিনুৰ আলম সৰকাৰ ঘৰ নং : ৬৮ বয়স : 24 লিঙ্গ : মহিলা	JBM1132810 ফটো উপলব্ধ	288 নাম : ৰবিনা বেগম স্বামীৰ নাম: নূৰুল আজিম সৰকাৰ ঘৰ নং : ৬৯ বয়স : 50 লিঙ্গ : মহিলা	JBM3036564 ফটো উপলব্ধ
289 নাম : নূৰুল আমিন সৰকাৰ পিতাৰ নাম: ছাফিয়ৰ ৰহমান সৰকাৰ ঘৰ নং : ৬৯ বয়স : 48 লিঙ্গ : পুৰুষ	JBM3036575 ফটো উপলব্ধ	290 নাম : নূৰুল আজিম সৰকাৰ পিতাৰ নাম: ছাফিয়ৰ ৰহমান সৰকাৰ ঘৰ নং : ৬৯ বয়স : 48 লিঙ্গ : পুৰুষ	JBM3036553 ফটো উপলব্ধ	291 নাম : সাহিনাবানু পিতাৰ নাম: ছাফিয়ৰ ৰহমান সৰকাৰ ঘৰ নং : ৬৯ বয়স : 43 লিঙ্গ : মহিলা	JBM3036600 ফটো উপলব্ধ
292 নাম : নাশিৰ উদ্দিন সৰকাৰ পিতাৰ নাম: ছাফিয়ৰ ৰহমান ঘৰ নং : ৬৯ বয়স : 38 লিঙ্গ : পুৰুষ	JBM3036611 ফটো উপলব্ধ	# 293 নাম : বিজৱান আজিম সৰকাৰ পিতাৰ নাম: নূৰুল আজিম সৰকাৰ ঘৰ নং : ৬৯ বয়স : 21 লিঙ্গ : পুৰুষ	EIJ0102236 ফটো উপলব্ধ	# 294 নাম : নূৰজ্জামাল সেখ পিতাৰ নাম: বাবুৰ উদ্দিন ঘৰ নং : ৭০ বয়স : 61 লিঙ্গ : পুৰুষ	JBM3036622 ফটো উপলব্ধ
295 নাম : বালমলী বিবি স্বামীৰ নাম: নূৰজ্জামাল ঘৰ নং : ৭০ বয়স : 49 লিঙ্গ : মহিলা	JBM3036633 ফটো উপলব্ধ	# 296 নাম : ৰূপালী বেগম পিতাৰ নাম: নূৰ জামাল সেখ ঘৰ নং : 70 বয়স : 30 লিঙ্গ : মহিলা	JBM0194076 ফটো উপলব্ধ	# 297 নাম : নাজমা বেগম পিতাৰ নাম: নূৰজ্জামাল সেখ ঘৰ নং : ৭০ বয়স : 29 লিঙ্গ : মহিলা	JBM0193243 ফটো উপলব্ধ
298 নাম : ছাইদল ইছলাম সেখ পিতাৰ নাম: নূৰজ্জামাল সেখ ঘৰ নং : ৭০ বয়স : 24 লিঙ্গ : পুৰুষ	JBM1154236 ফটো উপলব্ধ	299 নাম : নূৰ নাজিমা খাতুন পিতাৰ নাম: নূৰজ্জামাল সেখ ঘৰ নং : 70 বয়স : 21 লিঙ্গ : মহিলা	JBM2315026 ফটো উপলব্ধ	300 নাম : আনোয়াৰ হোসেন পিতাৰ নাম: কপিল সেখ ঘৰ নং : ৭১ বয়স : 72 লিঙ্গ : পুৰুষ	JBM3036644 ফটো উপলব্ধ

301 নাম : মার্জমা বেগম স্বামীৰ নাম: আনোয়াৰ হুছেইন ঘৰ নং : ৭১ বয়স : 54 লিঙ্গ : মহিলা	JBM3036655 ফটো উপলব্ধ	302 নাম : আমেনা খাতুন পিতাৰ নাম: আনোৱাৰ হোচেন ঘৰ নং : 71 বয়স : 29 লিঙ্গ : মহিলা	JBM0195057 ফটো উপলব্ধ	303 নাম : মাছিদৰ ইছলাম পিতাৰ নাম: আনোয়াৰ হুছেইন ঘৰ নং : ৭১ক বয়স : 36 লিঙ্গ : পুৰুষ	JBM3036677 ফটো উপলব্ধ
304 নাম : ছলেমা খাতুন স্বামীৰ নাম: মাছিদৰ ইছলাম ঘৰ নং : 71 ক বয়স : 31 লিঙ্গ : মহিলা	JBM0345132 ফটো উপলব্ধ	305 নাম : মমিনুৰ ইছলাম পিতাৰ নাম: আনোয়াৰ হোচেন ঘৰ নং : ৭১ খ বয়স : 39 লিঙ্গ : পুৰুষ	JBM3036666 ফটো উপলব্ধ	306 নাম : উম্মো ছালুমা স্বামীৰ নাম: মমিনুৰ ইছলাম ঘৰ নং : ৭১ খ বয়স : 29 লিঙ্গ : মহিলা	GCL0131078 ফটো উপলব্ধ
307 নাম : নূৰ মহাম্মদ সৰদাৰ পিতাৰ নাম: মোস্তাফিজুৰ ৰহমান ঘৰ নং : ৭২ বয়স : 50 লিঙ্গ : পুৰুষ	JBM3036688 ফটো উপলব্ধ	308 নাম : আয়াশা বিবি স্বামীৰ নাম: নূৰ মহাম্মদ সৰদাৰ ঘৰ নং : ৭২ বয়স : 45 লিঙ্গ : মহিলা	JBM3036699 ফটো উপলব্ধ	309 নাম : আছিফ ইগবাল সৰদাৰ পিতাৰ নাম: নূৰ মহাম্মদ সৰদাৰ ঘৰ নং : 72 বয়স : 22 লিঙ্গ : পুৰুষ	EIJ0033696 ফটো উপলব্ধ
310 নাম : মোঃ ইমৰান হাছিম সৰদাৰ পিতাৰ নাম: নূৰ মহাম্মদ সৰদাৰ ঘৰ নং : 72 বয়স : 20 লিঙ্গ : পুৰুষ	EIJ0052563 ফটো উপলব্ধ	311 নাম : আব্দুল মালেক সেখ পিতাৰ নাম: আব্দুৰ ৰহমান সেখ ঘৰ নং : ৭৩ বয়স : 67 লিঙ্গ : পুৰুষ	JBM3036702 ফটো উপলব্ধ	312 নাম : আনোয়াৰুল ইছলাম পিতাৰ নাম: আব্দুৰ ৰহমান সেখ ঘৰ নং : ৭৪ বয়স : 56 লিঙ্গ : পুৰুষ	JBM3036724 ফটো উপলব্ধ
313 নাম : আলিয়া বেগম স্বামীৰ নাম: আনোয়াৰুল ইছলাম ঘৰ নং : ৭৪ বয়স : 45 লিঙ্গ : মহিলা	JBM3036735 ফটো উপলব্ধ	314 নাম : ইবসাদ হুছেইন পিতাৰ নাম: সদাগৰ মাষ্টাৰ ঘৰ নং : ৭৫ বয়স : 38 লিঙ্গ : পুৰুষ	JBM3036746 ফটো উপলব্ধ	# 315 নাম : ছেকেন্দাৰ আলী পিতাৰ নাম: ছাহাদ আলী ঘৰ নং : ৭৬ বয়স : 49 লিঙ্গ : পুৰুষ	JBM3036757 ফটো উপলব্ধ
# 316 নাম : খোতেজা বিবি স্বামীৰ নাম: ছেকেন্দাৰ আলী ঘৰ নং : ৭৬ বয়স : 44 লিঙ্গ : মহিলা	JBM3036768 ফটো উপলব্ধ	# 317 নাম : খলিবৰ ৰহমান পিতাৰ নাম: ছেকেন্দাৰ আলী ঘৰ নং : ৭৬ বয়স : 27 লিঙ্গ : পুৰুষ	JBM0346650 ফটো উপলব্ধ	318 নাম : ফৰিদা খাতুন স্বামীৰ নাম: খলিবৰ ৰহমান ঘৰ নং : ৭৬ বয়স : 23 লিঙ্গ : মহিলা	JBM1225119 ফটো উপলব্ধ
319 নাম : আনোৱাৰ হোচেন পিতাৰ নাম: ছাদেক সেখ ঘৰ নং : ৭৭ বয়স : 47 লিঙ্গ : পুৰুষ	JBM3036779 ফটো উপলব্ধ	320 নাম : বাশিৱন বিবি স্বামীৰ নাম: আনোৱাৰ হোচেন ঘৰ নং : ৭৭ বয়স : 39 লিঙ্গ : মহিলা	JBM3036780 ফটো উপলব্ধ	321 নাম : বাসিৰদৰ ইছলাম পিতাৰ নাম: আনোৱাৰ হোছেইন ঘৰ নং : ৭৭ বয়স : 24 লিঙ্গ : পুৰুষ	JBM2540938 ফটো উপলব্ধ
322 নাম : ইয়াছমিনা বেগম স্বামীৰ নাম: বাসিৰদৰ ইছলাম ঘৰ নং : 77 বয়স : 19 লিঙ্গ : মহিলা	EIJ0230920 ফটো উপলব্ধ	323 নাম : নিৰেন চন্দ্ৰ দাস পিতাৰ নাম: ধীৰেন চন্দ্ৰ দাস ঘৰ নং : ৭৮ বয়স : 40 লিঙ্গ : পুৰুষ	JBM3036815 ফটো উপলব্ধ	324 নাম : লিমপা সুত্ৰধৰ স্বামীৰ নাম: নিৰেন চন্দ্ৰ দাস ঘৰ নং : ৭৮ বয়স : 34 লিঙ্গ : মহিলা	JBM2201878 ফটো উপলব্ধ
325 নাম : অমল দাস পিতাৰ নাম: ভেলুৰাম দাস ঘৰ নং : ৮০ বয়স : 44 লিঙ্গ : পুৰুষ	JBM3036859 ফটো উপলব্ধ	326 নাম : সুবলা দাস স্বামীৰ নাম: অমল দাস ঘৰ নং : ৮০ বয়স : 36 লিঙ্গ : মহিলা	JBM3036882 ফটো উপলব্ধ	327 নাম : কমল চন্দ্ৰ দাস পিতাৰ নাম: ভেলুৰাম দাস ঘৰ নং : ৮০ বয়স : 36 লিঙ্গ : পুৰুষ	JBM3036893 ফটো উপলব্ধ
328 নাম : হিৰৰাম দাস পিতাৰ নাম: ভেলুৰাম দাস ঘৰ নং : ৮০ বয়স : 34 লিঙ্গ : পুৰুষ	JBM3036871 ফটো উপলব্ধ	329 নাম : মিৰ ৰাম দাস পিতাৰ নাম: ভেলুৰাম দাস ঘৰ নং : ৮০ বয়স : 34 লিঙ্গ : পুৰুষ	JBM3036906 ফটো উপলব্ধ	# 330 নাম : সুমি পাল স্বামীৰ নাম: মিৰু ৰাম দাস ঘৰ নং : ৮০ বয়স : 30 লিঙ্গ : মহিলা	JBM0075697 ফটো উপলব্ধ

331	JBM2469518	ফটো উপলব্ধ
নাম : টুলটুলি দাস স্বামীৰ নাম: কমল চন্দ্ৰ দাস ঘৰ নং : ৮০ বয়স : 23 লিঙ্গ : মহিলা		

# 332	JBM3036917	ফটো উপলব্ধ
নাম : ভোবেশ দাস পিতাৰ নাম: ভেলুৰাম দাস ঘৰ নং : ৮২ বয়স : 46 লিঙ্গ : পুৰুষ		

# 333	JBM3036928	ফটো উপলব্ধ
নাম : দুৰ্গতী বালা দাস স্বামীৰ নাম: ভোবেশ দাস ঘৰ নং : ৮২ বয়স : 40 লিঙ্গ : মহিলা		

334	JBM2483147	ফটো উপলব্ধ
নাম : পুষ্প বালা দাস পিতাৰ নাম: ভোবেশ দাস ঘৰ নং : ৮২ বয়স : 25 লিঙ্গ : মহিলা		

335	JBM1774124	ফটো উপলব্ধ
নাম : বিকাশ দাস পিতাৰ নাম: ভোবেশ দাস ঘৰ নং : ৮২ বয়স : 22 লিঙ্গ : পুৰুষ		

# 336	JBM3036939	ফটো উপলব্ধ
নাম : সাহাবুদ্দিন সেখ পিতাৰ নাম: আঃ বহমান ঘৰ নং : ৮২ বয়স : 68 লিঙ্গ : পুৰুষ		

337	JBM3036940	ফটো উপলব্ধ
নাম : বহিমা বিবি স্বামীৰ নাম: সাহাবু উদ্দিন সেখ ঘৰ নং : ৮২ বয়স : 51 লিঙ্গ : মহিলা		

338	JBM3040219	ফটো উপলব্ধ
নাম : সাপিনা বেগম পিতাৰ নাম: সাহাবুদ্দিন সেখ ঘৰ নং : ৮২ বয়স : 32 লিঙ্গ : মহিলা		

339	JBM0376798	ফটো উপলব্ধ
নাম : হাছিনা সৰকাৰ পিতাৰ নাম: সাহাবুদ্দিন সেখ ঘৰ নং : ৮২ বয়স : 26 লিঙ্গ : মহিলা		

340	JBM0001400	ফটো উপলব্ধ
নাম : আবু তাহেৰ পিতাৰ নাম: আঃ মালেক ঘৰ নং : 82 ক বয়স : 43 লিঙ্গ : পুৰুষ		

341	JBM3036951	ফটো উপলব্ধ
নাম : মেহবুবা বেগম স্বামীৰ নাম: আবু তাহেৰ ঘৰ নং : ৮২ ক বয়স : 48 লিঙ্গ : মহিলা		

342	JBM3540134	ফটো উপলব্ধ
নাম : মমেনা বিবি স্বামীৰ নাম: মফিয়েজল সেখ ঘৰ নং : 84 বয়স : 86 লিঙ্গ : মহিলা		

343	JBM3036995	ফটো উপলব্ধ
নাম : আনবুল ইছলাম পিতাৰ নাম: মফিয়েজল ঘৰ নং : ৮৪ বয়স : 56 লিঙ্গ : পুৰুষ		

344	JBM3037001	ফটো উপলব্ধ
নাম : ছাহেৰা বিবি স্বামীৰ নাম: আনবুল ইছলাম ঘৰ নং : ৮৪ বয়স : 49 লিঙ্গ : মহিলা		

345	JBM0377416	ফটো উপলব্ধ
নাম : তাহলিনা খাতুন পিতাৰ নাম: আনবুল ইছলাম ঘৰ নং : ৮৪ বয়স : 28 লিঙ্গ : মহিলা		

346	JBM0203919	ফটো উপলব্ধ
নাম : সাজিবৰ বহমান পিতাৰ নাম: আনবুল ইছলাম ঘৰ নং : 84 বয়স : 28 লিঙ্গ : পুৰুষ		

347	JBM0348854	ফটো উপলব্ধ
নাম : গাজিবৰ বহমান পিতাৰ নাম: আনবুল ইছলাম ঘৰ নং : ৮৪ বয়স : 26 লিঙ্গ : পুৰুষ		

348	JBM1333871	ফটো উপলব্ধ
নাম : নিলিমা খাতুন স্বামীৰ নাম: সাজিবৰ বহমান ঘৰ নং : ৮৪ বয়স : 22 লিঙ্গ : মহিলা		

349	JBM3037012	ফটো উপলব্ধ
নাম : জিলহজ আলী পিতাৰ নাম: মফিয়েজল ঘৰ নং : ৮৫ বয়স : 47 লিঙ্গ : পুৰুষ		

350	JBM3037023	ফটো উপলব্ধ
নাম : কৰিমা বিবি স্বামীৰ নাম: জিলহজ ঘৰ নং : ৮৫ বয়স : 39 লিঙ্গ : মহিলা		

351	JBM2315091	ফটো উপলব্ধ
নাম : পাকিজা বেগম পিতাৰ নাম: জিলহজ আলী ঘৰ নং : 85 বয়স : 23 লিঙ্গ : মহিলা		

352	JBM2315083	ফটো উপলব্ধ
নাম : ফুল ছেৰাত সেখ পিতাৰ নাম: জিলহজ আলী ঘৰ নং : 85 বয়স : 21 লিঙ্গ : পুৰুষ		

353	JBM3037034	ফটো উপলব্ধ
নাম : শশীল চন্দ্ৰ দাস পিতাৰ নাম: খিতিশ চন্দ্ৰ দাস ঘৰ নং : ৮৬ বয়স : 59 লিঙ্গ : পুৰুষ		

354	JBM3037045	ফটো উপলব্ধ
নাম : কল্পনা বালা দাস স্বামীৰ নাম: শশীল চন্দ্ৰ দাস ঘৰ নং : ৮৬ বয়স : 49 লিঙ্গ : মহিলা		

# 355	JBM3037056	ফটো উপলব্ধ
নাম : স্বামীন চন্দ্ৰ দাস পিতাৰ নাম: শশীল চন্দ্ৰ দাস ঘৰ নং : ৮৬ বয়স : 35 লিঙ্গ : পুৰুষ		

# 356	JBM0378265	ফটো উপলব্ধ
নাম : সঙ্গীতা বালা দাস স্বামীৰ নাম: সাদিন চন্দ্ৰ দাস ঘৰ নং : ৮৬ বয়স : 30 লিঙ্গ : মহিলা		

357	JBM3037067	ফটো উপলব্ধ
নাম : জয়ৰাম দাস পিতাৰ নাম: শতীশ চন্দ্ৰ দাস ঘৰ নং : ৮৭ বয়স : 64 লিঙ্গ : পুৰুষ		

358	JBM3037078	ফটো উপলব্ধ
নাম : সাবিত্ৰী বালা দাস পিতাৰ নাম: জয়ৰাম দাস ঘৰ নং : ৮৭ বয়স : 49 লিঙ্গ : মহিলা		

359	JBM3037089	ফটো উপলব্ধ
নাম : ফিলিছ কুমাৰ দাস পিতাৰ নাম: জয়ৰাম দাস ঘৰ নং : ৮৭ বয়স : 33 লিঙ্গ : পুৰুষ		

360	JBM0193623	ফটো উপলব্ধ
নাম : বিশ্বজীত দাস পিতাৰ নাম: জয়ৰাম দাস ঘৰ নং : 87 বয়স : 27 লিঙ্গ : পুৰুষ		

361	JBM0348912	নাম : পম্পা সৰকাৰ স্বামীৰ নাম: ফিছ কুমাৰ দাস ঘৰ নং : ৮৭ বয়স : 26 লিঙ্গ : মহিলা	ফটো উপলব্ধ	362	JBM0595587	নাম : অংগিতা বালা দাস পিতাৰ নাম: হন্ডা দাস ঘৰ নং : ৮৭ বয়স : 25 লিঙ্গ : মহিলা	ফটো উপলব্ধ	363	JBM3037103	নাম : বোনোবালা দাস স্বামীৰ নাম: ভোলাৰাম দাস ঘৰ নং : ৮৮ বয়স : 69 লিঙ্গ : মহিলা	ফটো উপলব্ধ
364	JBM0347591	নাম : শিপৰা ৰায় পিতাৰ নাম: শুশীল ৰায় ঘৰ নং : 88 বয়স : 29 লিঙ্গ : মহিলা	ফটো উপলব্ধ	365	JBM0345850	নাম : শান্তনা দাস স্বামীৰ নাম: ৰাহুল চন্দ্ৰ ৰায় ঘৰ নং : 88 বয়স : 28 লিঙ্গ : মহিলা	ফটো উপলব্ধ	366	JBM3037114	নাম : ভবেশ দাস পিতাৰ নাম: ভোলাৰাম দাস ঘৰ নং : ৮৯ বয়স : 40 লিঙ্গ : পুৰুষ	ফটো উপলব্ধ
367	JBM3037125	নাম : ভুলুৰাম দাস পিতাৰ নাম: মহেশ চন্দ্ৰ দাস ঘৰ নং : ৯০ বয়স : 74 লিঙ্গ : পুৰুষ	ফটো উপলব্ধ	368	JBM3037136	নাম : কানু ৰাম দাস পিতাৰ নাম: ভুলুৰাম দাস ঘৰ নং : ৯০ বয়স : 45 লিঙ্গ : পুৰুষ	ফটো উপলব্ধ	# 369	JBM3037147	নাম : অনিল দাস পিতাৰ নাম: ভুলুৰাম দাস ঘৰ নং : ৯০ বয়স : 43 লিঙ্গ : পুৰুষ	ফটো উপলব্ধ
370	JBM3037158	নাম : বাবুল দাস পিতাৰ নাম: ভুলুৰাম দাস ঘৰ নং : ৯০ বয়স : 40 লিঙ্গ : পুৰুষ	ফটো উপলব্ধ	371	JBM0207738	নাম : মুন্নি বালা দাস স্বামীৰ নাম: ৰমেশ চন্দ্ৰ দাস ঘৰ নং : 90 বয়স : 37 লিঙ্গ : মহিলা	ফটো উপলব্ধ	# 372	JBM3037169	নাম : ধলি বালা দাস স্বামীৰ নাম: অনিল দাস ঘৰ নং : ৯০ বয়স : 35 লিঙ্গ : মহিলা	ফটো উপলব্ধ
373	EIJ0187674	নাম : সজিত দাস পিতাৰ নাম: ভুলু ৰাম দাস ঘৰ নং : 90 বয়স : 30 লিঙ্গ : পুৰুষ	ফটো উপলব্ধ	374	EIJ0002253	নাম : কবিতা দাস স্বামীৰ নাম: কানু ৰাম দাস ঘৰ নং : 90 বয়স : 27 লিঙ্গ : মহিলা	ফটো উপলব্ধ	375	EIJ0187658	নাম : বিক্রম দাস পিতাৰ নাম: অনিল দাস ঘৰ নং : 90 বয়স : 21 লিঙ্গ : পুৰুষ	ফটো উপলব্ধ
376	JBM3037170	নাম : বিষ্ণুপদ দাস পিতাৰ নাম: দিনেশ চন্দ্ৰ দাস ঘৰ নং : ৯১ বয়স : 54 লিঙ্গ : পুৰুষ	ফটো উপলব্ধ	377	JBM3037181	নাম : মীনা বালা দাস স্বামীৰ নাম: বিষ্ণুপদ দাস ঘৰ নং : ৯১ বয়স : 45 লিঙ্গ : মহিলা	ফটো উপলব্ধ	378	JBM0193383	নাম : মঞ্জল দাস পিতাৰ নাম: বিষ্ণু পদ দাস ঘৰ নং : ৯১ বয়স : 30 লিঙ্গ : পুৰুষ	ফটো উপলব্ধ
379	JBM0583120	নাম : প্ৰতিমা দাস পিতাৰ নাম: বিষ্ণুপদ দাস ঘৰ নং : ৯১ বয়স : 27 লিঙ্গ : মহিলা	ফটো উপলব্ধ	380	JBM2481448	নাম : মিলন দাস পিতাৰ নাম: বিষ্ণুপদ দাস ঘৰ নং : ৯১ বয়স : 24 লিঙ্গ : পুৰুষ	ফটো উপলব্ধ	# 381	JBM3037192	নাম : ভানুৰাম দাস পিতাৰ নাম: মণিৰাম দাস ঘৰ নং : ৯২ বয়স : 56 লিঙ্গ : পুৰুষ	ফটো উপলব্ধ
D 382	JBM3037205	নাম : পম্পা বালা দাস স্বামীৰ নাম: ভানুৰাম দাস ঘৰ নং : ৯২ বয়স : 47 লিঙ্গ : মহিলা	ফটো উপলব্ধ	383	JBM0208678	নাম : ৰমেশ চন্দ্ৰ দাস পিতাৰ নাম: ভানু ৰাম দাস ঘৰ নং : 92 বয়স : 38 লিঙ্গ : পুৰুষ	ফটো উপলব্ধ	# 384	JBM0193730	নাম : ৰানু দাস মাতৃৰ নাম: ভানুৰাম দাস ঘৰ নং : ৯২ বয়স : 27 লিঙ্গ : পুৰুষ	ফটো উপলব্ধ
385	EIJ0253476	নাম : বিটু দাস পিতাৰ নাম: ৰমেশ চন্দ্ৰ দাস ঘৰ নং : 92 বয়স : 19 লিঙ্গ : পুৰুষ	ফটো উপলব্ধ	386	JBM3037227	নাম : সচিন দাস পিতাৰ নাম: খগেন্দ্ৰ চন্দ্ৰ দাস ঘৰ নং : ৯৩ বয়স : 33 লিঙ্গ : পুৰুষ	ফটো উপলব্ধ	E 387	EIJ0080556	নাম : প্ৰিয়া দাস স্বামীৰ নাম: সচিন দাস ঘৰ নং : 93 বয়স : 26 লিঙ্গ : মহিলা	ফটো উপলব্ধ
388	JBM3037238	নাম : বোজ গোপাল দাস পিতাৰ নাম: ভোলাৰাম দাস ঘৰ নং : ৯৪ বয়স : 56 লিঙ্গ : পুৰুষ	ফটো উপলব্ধ	389	JBM0382465	নাম : স্বৰস্বতী দাস পিতাৰ নাম: বোজ গোপাল দাস ঘৰ নং : ৯৪ বয়স : 30 লিঙ্গ : মহিলা	ফটো উপলব্ধ	390	JBM0194183	নাম : বিস ৰাম দাস পিতাৰ নাম: বোজ গোপাল দাস ঘৰ নং : ৯৪ বয়স : 27 লিঙ্গ : পুৰুষ	ফটো উপলব্ধ

391 নাম : বিশ্বজিৎ দাস পিতাৰ নাম: বজো গোপাল দাস ঘৰ নং : ৯৪ বয়স : 24 লিঙ্গ : পুৰুষ	JBM1173301 ফটো উপলব্ধ	E 392 নাম : গোবিন্দ দাস পিতাৰ নাম: খগেন্দ্ৰ দাস ঘৰ নং : ৯৫ বয়স : 56 লিঙ্গ : পুৰুষ	JBM3037250 ফটো উপলব্ধ	393 নাম : দীপালিবালা দাস স্বামীৰ নাম: গোবিন্দ দাস ঘৰ নং : ৯৫ বয়স : 49 লিঙ্গ : মহিলা	JBM3037261 ফটো উপলব্ধ
394 নাম : মামোনা দাস স্বামীৰ নাম: ববিন্দ্ৰ চন্দ্ৰ দাস ঘৰ নং : 95 বয়স : 37 লিঙ্গ : মহিলা	JBM1006559 ফটো উপলব্ধ	395 নাম : ববিন্দ্ৰ চন্দ্ৰ দাস পিতাৰ নাম: খগেন্দ্ৰ চন্দ্ৰ দাস ঘৰ নং : 95 বয়স : 34 লিঙ্গ : পুৰুষ	JBM0210567 ফটো উপলব্ধ	396 নাম : লাভলী নমু দাস পিতাৰ নাম: গোবিন্দ চন্দ্ৰ দাস ঘৰ নং : 95 বয়স : 31 লিঙ্গ : মহিলা	JBM0210856 ফটো উপলব্ধ
397 নাম : চন্দনা দাস পিতাৰ নাম: গোবিন্দ দাস ঘৰ নং : 95 বয়স : 29 লিঙ্গ : মহিলা	JBM0211268 ফটো উপলব্ধ	# 398 নাম : মহন্ত দাস পিতাৰ নাম: মনিৰাম দাস ঘৰ নং : ৯৬ বয়স : 59 লিঙ্গ : পুৰুষ	JBM3037272 ফটো উপলব্ধ	# 399 নাম : কৈমালা দাস স্বামীৰ নাম: মহন্ত দাস ঘৰ নং : ৯৬ বয়স : 50 লিঙ্গ : মহিলা	JBM3037283 ফটো উপলব্ধ
# 400 নাম : ব্ৰজেন দাস পিতাৰ নাম: মহন্ত দাস ঘৰ নং : ৯৬ বয়স : 34 লিঙ্গ : পুৰুষ	JBM3040231 ফটো উপলব্ধ	# 401 নাম : পিংকী দাস পিতাৰ নাম: মহন্ত দাস ঘৰ নং : ৯৬ বয়স : 33 লিঙ্গ : মহিলা	JBM2201856 ফটো উপলব্ধ	# 402 নাম : বন্দনা দাস পিতাৰ নাম: মহন্ত দাস ঘৰ নং : ৯৬ বয়স : 29 লিঙ্গ : মহিলা	JBM0383265 ফটো উপলব্ধ
403 নাম : মনু দাস পিতাৰ নাম: মহন্ত দাস ঘৰ নং : ৯৬ বয়স : 24 লিঙ্গ : পুৰুষ	JBM2488740 ফটো উপলব্ধ	# 404 নাম : শান্তিবালা দাস স্বামীৰ নাম: জয়ফল দাস ঘৰ নং : ৯৮ বয়স : 59 লিঙ্গ : মহিলা	JBM3037307 ফটো উপলব্ধ	405 নাম : অজিত কুমাৰ দাস পিতাৰ নাম: জয়ফল দাস ঘৰ নং : ৯৮ বয়স : 37 লিঙ্গ : পুৰুষ	JBM3037318 ফটো উপলব্ধ
E 406 নাম : বামফল দাস পিতাৰ নাম: হৰ কুমাৰ দাস ঘৰ নং : ৯৯ বয়স : 7 লিঙ্গ : পুৰুষ	JBM3037329 ফটো উপলব্ধ	# 407 নাম : কুমদিনী বালা দাস স্বামীৰ নাম: বামফল দাস ঘৰ নং : ৯৯ বয়স : 53 লিঙ্গ : মহিলা	JBM3037330 ফটো উপলব্ধ	408 নাম : সৃজিত দাস পিতাৰ নাম: বামফল দাস ঘৰ নং : ৯৯ বয়স : 28 লিঙ্গ : পুৰুষ	JBM0346684 ফটো উপলব্ধ
409 নাম : কবিতা হাজং স্বামীৰ নাম: সৃজিত দাস ঘৰ নং : 99 বয়স : 19 লিঙ্গ : মহিলা	EIJ0180356 ফটো উপলব্ধ	E 410 নাম : যাক্ৰু দাস পিতাৰ নাম: হৰ কুমাৰ দাস ঘৰ নং : ১০০ বয়স : 65 লিঙ্গ : পুৰুষ	JBM3037341 ফটো উপলব্ধ	411 নাম : অনিতা বালা দাস স্বামীৰ নাম: যাক্ৰু দাস ঘৰ নং : ১০০ বয়স : 50 লিঙ্গ : মহিলা	JBM3037352 ফটো উপলব্ধ
412 নাম : অনিল দাস পিতাৰ নাম: যাক্ৰু দাস ঘৰ নং : ১০০ বয়স : 49 লিঙ্গ : পুৰুষ	JBM3037363 ফটো উপলব্ধ	# 413 নাম : বিশকা বালা দাস পিতাৰ নাম: হৰকুমাৰ দাস ঘৰ নং : ১০০ বয়স : 50 লিঙ্গ : মহিলা	JBM3037374 ফটো উপলব্ধ	414 নাম : কালিপদ দাস পিতাৰ নাম: সূৰ্য্য কান্ত দাস ঘৰ নং : ১০০ বয়স : 44 লিঙ্গ : পুৰুষ	JBM3037385 ফটো উপলব্ধ
# 415 নাম : শঙ্কৰ কুমাৰ দাস মাতৃৰ নাম: বিশকা বালা দাস ঘৰ নং : ১০০ বয়স : 35 লিঙ্গ : পুৰুষ	JBM3037396 ফটো উপলব্ধ	416 নাম : দিপঙ্কৰ কুমাৰ দাস পিতাৰ নাম: ভীৰিষন দাস ঘৰ নং : ১০০ বয়স : 34 লিঙ্গ : পুৰুষ	JBM3037409 ফটো উপলব্ধ	# 417 নাম : আৰতি দাস স্বামীৰ নাম: শংকৰ কুমাৰ দাস ঘৰ নং : ১০০ বয়স : 31 লিঙ্গ : মহিলা	JBM0346460 ফটো উপলব্ধ
# 418 নাম : নোয়নী দাস পিতাৰ নাম: ভিৰিষন দাস ঘৰ নং : ১০০ বয়স : 26 লিঙ্গ : মহিলা	JBM0604371 ফটো উপলব্ধ	419 নাম : হৰে কৃষ্ণ দাস পিতাৰ নাম: কালিপদ দাস ঘৰ নং : ১০০ বয়স : 23 লিঙ্গ : পুৰুষ	JBM1171123 ফটো উপলব্ধ	420 নাম : কনিকা বালা দাস স্বামীৰ নাম: কালিপদ দাস ঘৰ নং : ১০১ বয়স : 39 লিঙ্গ : মহিলা	JBM3037410 ফটো উপলব্ধ

421 নাম : বিম্পা দাস পিতাৰ নাম: কালিপদ দাস ঘৰ নং : ১০১ বয়স : 25 লিঙ্গ : মহিলা	JBM2488880 ফটো উপলব্ধ	422 নাম : বীনাবালা দাস স্বামীৰ নাম: মণ্টুৰাম দাস ঘৰ নং : ১০২ বয়স : 65 লিঙ্গ : মহিলা	JBM3037421 ফটো উপলব্ধ	423 নাম : বিমল দাস পিতাৰ নাম: মণ্টুৰাম দাস ঘৰ নং : ১০২ বয়স : 50 লিঙ্গ : পুৰুষ	JBM3037432 ফটো উপলব্ধ
424 নাম : অনিতা দাস স্বামীৰ নাম: বিমল দাস ঘৰ নং : ১০২ বয়স : 36 লিঙ্গ : মহিলা	JBM3037454 ফটো উপলব্ধ	425 নাম : বিজয় দাস পিতাৰ নাম: মণ্টু বাম দাস ঘৰ নং : ১০২ বয়স : 35 লিঙ্গ : পুৰুষ	JBM3037443 ফটো উপলব্ধ	426 নাম : অনিতা দাস স্বামীৰ নাম: বিজয় দাস ঘৰ নং : ১০২ বয়স : 27 লিঙ্গ : মহিলা	JBM1307222 ফটো উপলব্ধ
427 নাম : বীৰেন দাস পিতাৰ নাম: দীনেশ সৰকাৰ ঘৰ নং : ১০৩ বয়স : 59 লিঙ্গ : পুৰুষ	JBM3037465 ফটো উপলব্ধ	428 নাম : অঞ্জলী বালা দাস স্বামীৰ নাম: বীৰেন দাস ঘৰ নং : ১০৩ বয়স : 54 লিঙ্গ : মহিলা	JBM3037476 ফটো উপলব্ধ	429 নাম : শূফো বালা দাস পিতাৰ নাম: বীৰেন দাস ঘৰ নং : ১০৩ বয়স : 24 লিঙ্গ : মহিলা	JBM2542033 ফটো উপলব্ধ
430 নাম : বীনত বালা দাস স্বামীৰ নাম: নাৰায়ন দাস ঘৰ নং : ১০৪ বয়স : 50 লিঙ্গ : মহিলা	JBM3037498 ফটো উপলব্ধ	431 নাম : ববিতা বালা দাস পিতাৰ নাম: নাৰায়ণ চন্দ্ৰ দাস ঘৰ নং : ১০৪ বয়স : 35 লিঙ্গ : মহিলা	JBM3037501 ফটো উপলব্ধ	# 432 নাম : ৰাজ কুমাৰ দাস পিতাৰ নাম: নাৰায়ন দাস ঘৰ নং : ১০৪ বয়স : 33 লিঙ্গ : পুৰুষ	JBM2201594 ফটো উপলব্ধ
433 নাম : ধীৰেন চন্দ্ৰ দাস পিতাৰ নাম: দীনেশ চন্দ্ৰ সৰকাৰ ঘৰ নং : ১০৫ বয়স : 68 লিঙ্গ : পুৰুষ	JBM3037523 ফটো উপলব্ধ	434 নাম : মিনতী বালা দাস স্বামীৰ নাম: ধীৰেন চন্দ্ৰ দাস ঘৰ নং : ১০৫ বয়স : 57 লিঙ্গ : মহিলা	JBM3037534 ফটো উপলব্ধ	435 নাম : ধৰ্মেন্দ্ৰ দাস পিতাৰ নাম: ধীৰেন চন্দ্ৰ দাস ঘৰ নং : ১০৫ বয়স : 38 লিঙ্গ : পুৰুষ	JBM3037556 ফটো উপলব্ধ
436 নাম : জিতেন্দ্ৰ চন্দ্ৰ দাস পিতাৰ নাম: ধীৰেন্দ্ৰ চন্দ্ৰ দাস ঘৰ নং : ১০৫ বয়স : 35 লিঙ্গ : পুৰুষ	JBM3037512 ফটো উপলব্ধ	# 437 নাম : শ্যামলী বালা দাস পিতাৰ নাম: ধীৰেন্দ্ৰ চন্দ্ৰ দাস ঘৰ নং : ১০৫ বয়স : 33 লিঙ্গ : মহিলা	JBM3040208 ফটো উপলব্ধ	438 নাম : ভজেন দাস পিতাৰ নাম: ধীৰেন চন্দ্ৰ দাস ঘৰ নং : ১০৫ বয়স : 30 লিঙ্গ : পুৰুষ	JBM2201561 ফটো উপলব্ধ
439 নাম : নিৰাশা সেখ পিতাৰ নাম: নাজিমুদ্দিন সেখ ঘৰ নং : ১০৬ বয়স : 50 লিঙ্গ : পুৰুষ	JBM0668426 ফটো উপলব্ধ	440 নাম : গোপাল চন্দ্ৰ দাস পিতাৰ নাম: দীনেশ চন্দ্ৰ সৰকাৰ ঘৰ নং : ১০৬ বয়স : 46 লিঙ্গ : পুৰুষ	JBM3037578 ফটো উপলব্ধ	441 নাম : সুমিত্ৰা সৰকাৰ পিতাৰ নাম: সুকুমাৰ সৰকাৰ ঘৰ নং : ১০৬ বয়স : 31 লিঙ্গ : মহিলা	JBM1867818 ফটো উপলব্ধ
442 নাম : ফজল সেখ পিতাৰ নাম: নিৰাশা সেখ ঘৰ নং : ১০৬ বয়স : 22 লিঙ্গ : পুৰুষ	JBM1393263 ফটো উপলব্ধ	443 নাম : সন্ধ্যা বালা দাস স্বামীৰ নাম: সন্তু দাস ঘৰ নং : ১০৭ বয়স : 54 লিঙ্গ : মহিলা	JBM3037590 ফটো উপলব্ধ	444 নাম : সুধন দাস পিতাৰ নাম: সন্তু দাস ঘৰ নং : ১০৭ বয়স : 44 লিঙ্গ : পুৰুষ	JBM3037603 ফটো উপলব্ধ
445 নাম : মিন বালা দাস পিতাৰ নাম: সন্তু দাস ঘৰ নং : ১০৭ বয়স : 34 লিঙ্গ : মহিলা	JBM1282383 ফটো উপলব্ধ	446 নাম : ভাৰতী দাস স্বামীৰ নাম: সুধন দাস ঘৰ নং : 107 বয়স : 25 লিঙ্গ : মহিলা	EIJ0064832 ফটো উপলব্ধ	447 নাম : ভালকী বালা দাস স্বামীৰ নাম: লালমহন দাস ঘৰ নং : ১০৮ বয়স : 64 লিঙ্গ : মহিলা	JBM3037625 ফটো উপলব্ধ
448 নাম : সতীশ চন্দ্ৰ দাস পিতাৰ নাম: লালমহন দাস ঘৰ নং : ১০৮ বয়স : 44 লিঙ্গ : পুৰুষ	JBM3037636 ফটো উপলব্ধ	449 নাম : মিনতী বালা দাস স্বামীৰ নাম: সতীশ চন্দ্ৰ দাস ঘৰ নং : ১০৮ বয়স : 40 লিঙ্গ : মহিলা	JBM3037647 ফটো উপলব্ধ	450 নাম : সন্তোষীবালা দাস স্বামীৰ নাম: হন্দ বাম দাস ঘৰ নং : ১০৯ বয়স : 49 লিঙ্গ : মহিলা	JBM3037658 ফটো উপলব্ধ

451 নাম : সুকুমাৰ দাস মাতৃৰ নাম: সন্তোষী বালা দাস ঘৰ নং : ১০৯ বয়স : 30 লিঙ্গ : পুৰুষ	JBM2201652 ফটো উপলব্ধ	452 নাম : সঙ্গীতা বালা দাস পিতাৰ নাম: হৰেন্দ্ৰ চন্দ্ৰ দাস ঘৰ নং : ১০৯ বয়স : 22 লিঙ্গ : মহিলা	JBM1271428 ফটো উপলব্ধ	453 নাম : বিশকা বালা দাস স্বামীৰ নাম: সোনাতন দাস ঘৰ নং : ১১০ বয়স : 49 লিঙ্গ : মহিলা	JBM3037669 ফটো উপলব্ধ
454 নাম : চিৰঞ্জীৱ দাস মাতৃৰ নাম: বিশাঘা বালা দাস ঘৰ নং : ১১০ বয়স : 30 লিঙ্গ : পুৰুষ	JBM3040195 ফটো উপলব্ধ	455 নাম : কাজলী বালা দাস স্বামীৰ নাম: চিৰঞ্জীৱ দাস ঘৰ নং : 110 বয়স : 20 লিঙ্গ : মহিলা	EIJ0098673 ফটো উপলব্ধ	456 নাম : অনিল চন্দ্ৰ দাস পিতাৰ নাম: সদানন্দ ঘৰ নং : ১১১ বয়স : 51 লিঙ্গ : পুৰুষ	JBM3037670 ফটো উপলব্ধ
457 নাম : শেপালী বালা দাস স্বামীৰ নাম: অনিল চন্দ্ৰ দাস ঘৰ নং : ১১১ বয়স : 44 লিঙ্গ : মহিলা	JBM3037681 ফটো উপলব্ধ	458 নাম : ভবেশ্বৰী দাস স্বামীৰ নাম: দুলাল চন্দ্ৰ দাস ঘৰ নং : ১১২ বয়স : 79 লিঙ্গ : মহিলা	JBM3037692 ফটো উপলব্ধ	459 নাম : বাসন্তী বালা দাস স্বামীৰ নাম: হীৰালাল দাস ঘৰ নং : ১১৩ বয়স : 59 লিঙ্গ : মহিলা	JBM3037716 ফটো উপলব্ধ
460 নাম : নিৰ্মল চন্দ্ৰ দাস পিতাৰ নাম: হীৰালাল ঘৰ নং : ১১৩ বয়স : 44 লিঙ্গ : পুৰুষ	JBM3037727 ফটো উপলব্ধ	461 নাম : যমুনা বালা দাস স্বামীৰ নাম: নিৰ্মল চন্দ্ৰ দাস ঘৰ নং : ১১৩ বয়স : 33 লিঙ্গ : মহিলা	JBM3037738 ফটো উপলব্ধ	462 নাম : দেবেশ্বৰী বালা দাস স্বামীৰ নাম: মনুৰাম দাস ঘৰ নং : ১১৪ বয়স : 54 লিঙ্গ : মহিলা	JBM3037750 ফটো উপলব্ধ
463 নাম : উত্তম কুমাৰ দাস পিতাৰ নাম: মনুৰাম ঘৰ নং : ১১৪ বয়স : 39 লিঙ্গ : পুৰুষ	JBM3037761 ফটো উপলব্ধ	464 নাম : সাধনা দাস স্বামীৰ নাম: উত্তম কুমাৰ দাস ঘৰ নং : ১১৪ বয়স : 29 লিঙ্গ : মহিলা	JBM2201823 ফটো উপলব্ধ	465 নাম : বুলবুলী দাস স্বামীৰ নাম: সুধীৰ দাস ঘৰ নং : ১১৫ বয়স : 49 লিঙ্গ : মহিলা	JBM3037783 ফটো উপলব্ধ
466 নাম : পাৰ্বতী দাস স্বামীৰ নাম: বুদেৰাম দাস ঘৰ নং : ১১৬ বয়স : 49 লিঙ্গ : মহিলা	JBM3037807 ফটো উপলব্ধ	467 নাম : বিদেশু দাস পিতাৰ নাম: বুদেৰাম দাস ঘৰ নং : ১১৬ বয়স : 31 লিঙ্গ : পুৰুষ	JBM2201685 ফটো উপলব্ধ	468 নাম : তপি বালা দাস পিতাৰ নাম: বুদে দাস ঘৰ নং : ১১৬ বয়স : 29 লিঙ্গ : মহিলা	JBM2472579 ফটো উপলব্ধ
469 নাম : শ্ৰী বিশু দাস পিতাৰ নাম: বুদে দাস ঘৰ নং : ১১৬ বয়স : 27 লিঙ্গ : পুৰুষ	JBM2472546 ফটো উপলব্ধ	# 470 নাম : লালচান চন্দ্ৰ দাস পিতাৰ নাম: যোগেশ চন্দ্ৰ দাস ঘৰ নং : ১১৭ বয়স : 47 লিঙ্গ : পুৰুষ	JBM3037829 ফটো উপলব্ধ	# 471 নাম : বিজলী দাস স্বামীৰ নাম: লালচান চন্দ্ৰ দাস ঘৰ নং : ১১৭ বয়স : 30 লিঙ্গ : মহিলা	JBM0193300 ফটো উপলব্ধ
472 নাম : বোজন্তী বালা দাস স্বামীৰ নাম: কুশল দাস ঘৰ নং : ১১৯ বয়স : 59 লিঙ্গ : মহিলা	JBM3037841 ফটো উপলব্ধ	473 নাম : বৈদ্য দাস পিতাৰ নাম: কুশল দাস ঘৰ নং : ১১৯ বয়স : 42 লিঙ্গ : পুৰুষ	JBM3037852 ফটো উপলব্ধ	474 নাম : টুলটুলী বালা দাস স্বামীৰ নাম: বৈদ্য দাস ঘৰ নং : ১১৯ বয়স : 35 লিঙ্গ : মহিলা	JBM3037874 ফটো উপলব্ধ
475 নাম : তাপস দাস মাতৃৰ নাম: বোজন্তী বালা দাস ঘৰ নং : 119 বয়স : 31 লিঙ্গ : পুৰুষ	JBM0012419 ফটো উপলব্ধ	476 নাম : আদৰী দাস স্বামীৰ নাম: তাপস দাস ঘৰ নং : ১১৯ বয়স : 28 লিঙ্গ : মহিলা	JBM2493658 ফটো উপলব্ধ	477 নাম : শান্তী বালা দাস স্বামীৰ নাম: ৰঞ্জিত দাস ঘৰ নং : ১২০ বয়স : 49 লিঙ্গ : মহিলা	JBM3037885 ফটো উপলব্ধ
478 নাম : অমৃত দাস পিতাৰ নাম: ৰঞ্জিত দাস ঘৰ নং : ১২০ বয়স : 30 লিঙ্গ : পুৰুষ	JBM0193920 ফটো উপলব্ধ	479 নাম : খুশি বালা দাস পিতাৰ নাম: ৰঞ্জিত দাস ঘৰ নং : ১২০ বয়স : 29 লিঙ্গ : মহিলা	JBM1664150 ফটো উপলব্ধ	480 নাম : সঞ্জিত দাস পিতাৰ নাম: প্ৰসন্ন ঘৰ নং : ১২১ বয়স : 38 লিঙ্গ : পুৰুষ	JBM3037909 ফটো উপলব্ধ

481 নাম : সজেন কুমাৰ দাস মাতৃৰ নাম: বিলোমনি দাস ঘৰ নং : ১২১ বয়স : 34 লিঙ্গ : পুৰুষ	JBM3037910 ফটো উপলব্ধ	# 482 নাম : ব্ৰজেন দাস মাতৃৰ নাম: বিলো মিনি দাস ঘৰ নং : 121 বয়স : 33 লিঙ্গ : পুৰুষ	JBM0013599 ফটো উপলব্ধ	483 নাম : চিন্তা দাস পিতাৰ নাম: চটকু দাস ঘৰ নং : ১২২ বয়স : 59 লিঙ্গ : পুৰুষ	JBM3037921 ফটো উপলব্ধ
484 নাম : টুনীবালা দাস স্বামীৰ নাম: চিন্তা দাস ঘৰ নং : ১২২ বয়স : 44 লিঙ্গ : মহিলা	JBM3037932 ফটো উপলব্ধ	485 নাম : শ্ৰীমতী চন্দনা বালা দাস পিতাৰ নাম: চিন্তা দাস ঘৰ নং : ১২২ বয়স : 26 লিঙ্গ : মহিলা	JBM0194274 ফটো উপলব্ধ	486 নাম : সমৰ দাস পিতাৰ নাম: চিন্তা দাস ঘৰ নং : ১২২ বয়স : 26 লিঙ্গ : পুৰুষ	JBM0346981 ফটো উপলব্ধ
487 নাম : মংলী দাশ পিতাৰ নাম: সীতা দাশ ঘৰ নং : 122 বয়স : 22 লিঙ্গ : মহিলা	JBM2315075 ফটো উপলব্ধ	488 নাম : প্ৰমোদ দাস পিতাৰ নাম: প্ৰসন্ন দাস ঘৰ নং : ১২৩ বয়স : 54 লিঙ্গ : পুৰুষ	JBM3037943 ফটো উপলব্ধ	489 নাম : টুলটুলি বালা দাস স্বামীৰ নাম: প্ৰমোদ দাস ঘৰ নং : ১২৩ বয়স : 44 লিঙ্গ : মহিলা	JBM3037954 ফটো উপলব্ধ
490 নাম : বংগানী বালা দাস পিতাৰ নাম: নিলুৰাম দাস ঘৰ নং : ১২৪ বয়স : 54 লিঙ্গ : মহিলা	JBM3037976 ফটো উপলব্ধ	491 নাম : বিমল দাস পিতাৰ নাম: নিলুৰাম দাস ঘৰ নং : ১২৪ বয়স : 38 লিঙ্গ : পুৰুষ	JBM3037987 ফটো উপলব্ধ	492 নাম : মনিকা বালা দাস স্বামীৰ নাম: বিমল দাস ঘৰ নং : ১২৪ বয়স : 27 লিঙ্গ : মহিলা	JBM0194290 ফটো উপলব্ধ
493 নাম : তাপশী বালা দাস পিতাৰ নাম: নিলুৰাম দাস ঘৰ নং : ১২৪ বয়স : 25 লিঙ্গ : মহিলা	JBM2472090 ফটো উপলব্ধ	# 494 নাম : শ্যামল দাস পিতাৰ নাম: শ্যামাপদ দাস ঘৰ নং : ১২৫ বয়স : 33 লিঙ্গ : পুৰুষ	JBM2201630 ফটো উপলব্ধ	# 495 নাম : আমল দাস পিতাৰ নাম: শ্যামাপদ দাস ঘৰ নং : ১২৫ বয়স : 30 লিঙ্গ : পুৰুষ	JBM2201641 ফটো উপলব্ধ
496 নাম : বজন্তি দাস স্বামীৰ নাম: শ্যামল দাস ঘৰ নং : ১২৫ বয়স : 27 লিঙ্গ : মহিলা	JBM0345801 ফটো উপলব্ধ	497 নাম : কাজলী দাস স্বামীৰ নাম: আমল দাস ঘৰ নং : 125 বয়স : 22 লিঙ্গ : মহিলা	EIJ0189209 ফটো উপলব্ধ	498 নাম : গোপাল দাস পিতাৰ নাম: যতীন দাস ঘৰ নং : ১২৭ বয়স : 44 লিঙ্গ : পুৰুষ	JBM3038015 ফটো উপলব্ধ
499 নাম : শিবানী দাস স্বামীৰ নাম: গোপাল দাস ঘৰ নং : ১২৭ বয়স : 30 লিঙ্গ : মহিলা	DBG2202564 ফটো উপলব্ধ	500 নাম : বাবুল দাস পিতাৰ নাম: যতীন দাস ঘৰ নং : ১২৮ বয়স : 55 লিঙ্গ : পুৰুষ	JBM3038026 ফটো উপলব্ধ	501 নাম : মঞ্জিলা বালা দাস স্বামীৰ নাম: বাবুল দাস ঘৰ নং : ১২৮ বয়স : 45 লিঙ্গ : মহিলা	JBM3038037 ফটো উপলব্ধ
502 নাম : ধনন জয় দাস পিতাৰ নাম: বাবুল দাস ঘৰ নং : 128 বয়স : 30 লিঙ্গ : পুৰুষ	JBM0017707 ফটো উপলব্ধ	503 নাম : লক্ষী বৰ্মন স্বামীৰ নাম: ধনন জয় দাস ঘৰ নং : 128 বয়স : 25 লিঙ্গ : মহিলা	EIJ0064790 ফটো উপলব্ধ	504 নাম : ৰাম দাস পিতাৰ নাম: বাবুল দাস ঘৰ নং : ১২৮ বয়স : 24 লিঙ্গ : পুৰুষ	JBM1151356 ফটো উপলব্ধ
# 505 নাম : বিশ্বনাথ দাস পিতাৰ নাম: যতীন দাস ঘৰ নং : ১২৯ বয়স : 61 লিঙ্গ : পুৰুষ	JBM3038048 ফটো উপলব্ধ	# 506 নাম : মাধবী বালা দাস স্বামীৰ নাম: বিশ্বনাথ দাস ঘৰ নং : ১২৯ বয়স : 51 লিঙ্গ : মহিলা	JBM3038059 ফটো উপলব্ধ	507 নাম : শিবা দাস পিতাৰ নাম: বিশ্ব নাথ দাস ঘৰ নং : ১২৯ বয়স : 26 লিঙ্গ : মহিলা	JBM0194233 ফটো উপলব্ধ
508 নাম : মনঞ্জয় দাস পিতাৰ নাম: বিশ্বনাথ দাস ঘৰ নং : ১২৯ বয়স : 25 লিঙ্গ : পুৰুষ	JBM0592907 ফটো উপলব্ধ	509 নাম : পায়েল দাস পিতাৰ নাম: বিশ্বনাথ দাস ঘৰ নং : 129 বয়স : 21 লিঙ্গ : মহিলা	EIJ0001834 ফটো উপলব্ধ	# 510 নাম : তিনৰাম দাস পিতাৰ নাম: শ্যামাচৰণ দাস ঘৰ নং : ১৩০ বয়স : 50 লিঙ্গ : পুৰুষ	JBM3038060 ফটো উপলব্ধ

# 511 নাম : মালতী বালা দাস স্বামীৰ নাম : তিনুৰাম দাস ঘৰ নং : ১৩০ বয়স : 43 লিঙ্গ : মহিলা	JBM3038071 ফটো উপলব্ধ	# 512 নাম : বিনীতা দাস স্বামীৰ নাম : ৰোহি দাস ঘৰ নং : 143 বয়স : 26 লিঙ্গ : মহিলা	JBM0346221 ফটো উপলব্ধ	513 নাম : কৃষ্ণা ৰাণী দাস পিতাৰ নাম : তিনু ৰাম দাস ঘৰ নং : ১৩০ বয়স : 23 লিঙ্গ : মহিলা	JBM1350438 ফটো উপলব্ধ
514 নাম : কল্পনা দাস স্বামীৰ নাম : শঙ্কৰ দাস ঘৰ নং : ১৩১ বয়স : 47 লিঙ্গ : মহিলা	JBM3038093 ফটো উপলব্ধ	515 নাম : জয়ন্ত কুমাৰ দাস পিতাৰ নাম : শঙ্কৰ দাস ঘৰ নং : ১৩১ বয়স : 31 লিঙ্গ : পুৰুষ	JBM3040173 ফটো উপলব্ধ	516 নাম : পংকজ দাস পিতাৰ নাম : শঙ্কৰ দাস ঘৰ নং : ১৩১ বয়স : 28 লিঙ্গ : পুৰুষ	JBM0231779 ফটো উপলব্ধ
517 নাম : মিন্টু দাস পিতাৰ নাম : শঙ্কৰ কুমাৰ দাস ঘৰ নং : 131 বয়স : 25 লিঙ্গ : পুৰুষ	JBM0348151 ফটো উপলব্ধ	518 নাম : নিপুৰাম দাস পিতাৰ নাম : হাপা দাস ঘৰ নং : ১৩৪ বয়স : 54 লিঙ্গ : পুৰুষ	JBM3038106 ফটো উপলব্ধ	519 নাম : বিকাশ ৰাম দাস পিতাৰ নাম : নিপুৰাম দাস ঘৰ নং : ১৩৪ বয়স : 28 লিঙ্গ : পুৰুষ	JBM2439644 ফটো উপলব্ধ
520 নাম : পৰেশ দাস পিতাৰ নাম : পেমানন্দ দাস ঘৰ নং : ১৩৫ বয়স : 64 লিঙ্গ : পুৰুষ	JBM3038128 ফটো উপলব্ধ	521 নাম : কামাখ্যা বালা দাস স্বামীৰ নাম : পৰেশ দাস ঘৰ নং : ১৩৫ বয়স : 51 লিঙ্গ : মহিলা	JBM3038139 ফটো উপলব্ধ	522 নাম : বিষ্ণু দাস পিতাৰ নাম : ভোলা দাস ঘৰ নং : ১৩৫ বয়স : 28 লিঙ্গ : পুৰুষ	JBM1171008 ফটো উপলব্ধ
523 নাম : বিশ্বজীত দাস পিতাৰ নাম : পৰেশ দাস ঘৰ নং : ১৩৫ বয়স : 27 লিঙ্গ : পুৰুষ	JBM0346510 ফটো উপলব্ধ	524 নাম : প্ৰসেনজিত দাস পিতাৰ নাম : পৰেশ দাস ঘৰ নং : ১৩৫ বয়স : 27 লিঙ্গ : পুৰুষ	JBM0193722 ফটো উপলব্ধ	525 নাম : কাৰ্তীক দাস পিতাৰ নাম : পেমানন্দ দাস ঘৰ নং : ১৩৬ বয়স : 59 লিঙ্গ : পুৰুষ	JBM3038140 ফটো উপলব্ধ
526 নাম : নয়নশিৰীবালা দাস স্বামীৰ নাম : কাৰ্তীক দাস ঘৰ নং : ১৩৬ বয়স : 51 লিঙ্গ : মহিলা	JBM3038151 ফটো উপলব্ধ	527 নাম : বদৰাম দাস পিতাৰ নাম : প্ৰেমানন্দ দাস ঘৰ নং : ১৩৬ বয়স : 45 লিঙ্গ : পুৰুষ	JBM3038162 ফটো উপলব্ধ	528 নাম : যুগল চন্দ্ৰ দাস পিতাৰ নাম : পেমানন্দ দাস ঘৰ নং : ১৩৬ বয়স : 41 লিঙ্গ : পুৰুষ	JBM3038173 ফটো উপলব্ধ
529 নাম : শঙ্কৰী বালা দাস স্বামীৰ নাম : বদু ৰাম দাস ঘৰ নং : ১৩৬ বয়স : 36 লিঙ্গ : মহিলা	JBM3038184 ফটো উপলব্ধ	530 নাম : সুমন দাশ পিতাৰ নাম : কাৰ্তীক দাশ ঘৰ নং : 136 বয়স : 21 লিঙ্গ : পুৰুষ	JBM2315117 ফটো উপলব্ধ	531 নাম : মহাদেব দাস পিতাৰ নাম : মহানন্দ দাস ঘৰ নং : ১৩৯ বয়স : 45 লিঙ্গ : পুৰুষ	JBM3038208 ফটো উপলব্ধ
532 নাম : অনিমা বালা দাস স্বামীৰ নাম : মহাদেব দাস ঘৰ নং : ১৩৯ বয়স : 39 লিঙ্গ : মহিলা	JBM3038219 ফটো উপলব্ধ	533 নাম : অমৃত দাস পিতাৰ নাম : মহাদেব দাস ঘৰ নং : 139 বয়স : 20 লিঙ্গ : পুৰুষ	EIJ0106260 ফটো উপলব্ধ	D 534 নাম : অমিলা দাস স্বামীৰ নাম : গৌৰাঙ্গ দাস ঘৰ নং : ১৪১ বয়স : 41 লিঙ্গ : মহিলা	JBM3038264 ফটো উপলব্ধ
535 নাম : সুভাষ দাস পিতাৰ নাম : সুৰেন্দ্ৰ নাথ দাস ঘৰ নং : ১৪২ বয়স : 44 লিঙ্গ : পুৰুষ	JBM3038286 ফটো উপলব্ধ	536 নাম : ভাৰতী দাস স্বামীৰ নাম : সুভাষ দাস ঘৰ নং : ১৪২ বয়স : 31 লিঙ্গ : মহিলা	JBM2201845 ফটো উপলব্ধ	537 নাম : গোকুল দাস পিতাৰ নাম : সুভাষ দাস ঘৰ নং : ১৪২ বয়স : 25 লিঙ্গ : পুৰুষ	JBM1272715 ফটো উপলব্ধ
E 538 নাম : হৰিশ চন্দ্ৰ দাস পিতাৰ নাম : সুৰেন্দ্ৰ নাথ দাস ঘৰ নং : ১৪৩ বয়স : 54 লিঙ্গ : পুৰুষ	JBM3038297 ফটো উপলব্ধ	539 নাম : অঞ্জলী বালা দাস স্বামীৰ নাম : হৰিশ চন্দ্ৰ দাস ঘৰ নং : ১৪৩ বয়স : 45 লিঙ্গ : মহিলা	JBM3038300 ফটো উপলব্ধ	540 নাম : ৰোহি দাস পিতাৰ নাম : হৰিশ চন্দ্ৰ দাস ঘৰ নং : 143 বয়স : 29 লিঙ্গ : পুৰুষ	JBM0027359 ফটো উপলব্ধ

541 নাম : অনন্ত দাস পিতাৰ নাম: হৰিশ চন্দ্ৰ দাস ঘৰ নং : 183 বয়স : 26 লিঙ্গ : পুৰুষ	JBM0348813 ফটো উপলব্ধ	542 নাম : তপন দাস পিতাৰ নাম: হৰিশ চন্দ্ৰ দাস ঘৰ নং : 143 বয়স : 19 লিঙ্গ : পুৰুষ	EIJ0174193 ফটো উপলব্ধ	543 নাম : দিত্তী বালা বৰ্মন স্বামীৰ নাম: অনন্ত দাস ঘৰ নং : 143 বয়স : 19 লিঙ্গ : মহিলা	EIJ0180000 ফটো উপলব্ধ
544 নাম : কালিপদ দাস পিতাৰ নাম: সুৰেন দাস ঘৰ নং : 188 বয়স : 59 লিঙ্গ : পুৰুষ	JBM3038311 ফটো উপলব্ধ	545 নাম : অধিকেবালা দাস স্বামীৰ নাম: কালিপদ দাস ঘৰ নং : 188 বয়স : 49 লিঙ্গ : মহিলা	JBM3038322 ফটো উপলব্ধ	546 নাম : বিশ্বজীত দাস পিতাৰ নাম: কালিপদ দাস ঘৰ নং : 188 বয়স : 30 লিঙ্গ : পুৰুষ	JBM0237156 ফটো উপলব্ধ
547 নাম : হৰে কৃষ্ণ দাস পিতাৰ নাম: কালিপদ দাস ঘৰ নং : 188 বয়স : 24 লিঙ্গ : পুৰুষ	JBM1771765 ফটো উপলব্ধ	548 নাম : লংকা দাস মাতৃৰ নাম: বাচচানী দাস্যা ঘৰ নং : 185 বয়স : 61 লিঙ্গ : পুৰুষ	JBM3038333 ফটো উপলব্ধ	549 নাম : পুষ্প বালা দাস স্বামীৰ নাম: লংকা দাস ঘৰ নং : 185 বয়স : 54 লিঙ্গ : মহিলা	JBM3038344 ফটো উপলব্ধ
550 নাম : ধনঞ্জয় কুমাৰ দাস পিতাৰ নাম: লংকা ৰাম দাস ঘৰ নং : 145 বয়স : 32 লিঙ্গ : পুৰুষ	JBM0028209 ফটো উপলব্ধ	551 নাম : লিপিকা দাস পিতাৰ নাম: লংকা ৰাম দাস ঘৰ নং : 185 বয়স : 29 লিঙ্গ : মহিলা	JBM0193482 ফটো উপলব্ধ	552 নাম : নয়ন চন্দ্ৰ দাস পিতাৰ নাম: লংকা ৰাম দাস ঘৰ নং : 185 বয়স : 26 লিঙ্গ : পুৰুষ	JBM0551796 ফটো উপলব্ধ
# 553 নাম : কাপাসীবালা দাস স্বামীৰ নাম: অতুল দাস ঘৰ নং : 186 বয়স : 65 লিঙ্গ : মহিলা	JBM3038366 ফটো উপলব্ধ	554 নাম : ৰঞ্জিত দাস পিতাৰ নাম: অতুল দাস ঘৰ নং : 186 বয়স : 45 লিঙ্গ : পুৰুষ	JBM3038377 ফটো উপলব্ধ	555 নাম : সৰস্বতী দাস স্বামীৰ নাম: ৰঞ্জিত দাস ঘৰ নং : 186 বয়স : 45 লিঙ্গ : মহিলা	JBM0604389 ফটো উপলব্ধ
556 নাম : সঞ্জিত কুমাৰ দাস পিতাৰ নাম: অতুল চন্দ্ৰ দাস ঘৰ নং : 186 বয়স : 35 লিঙ্গ : পুৰুষ	JBM3038388 ফটো উপলব্ধ	557 নাম : সৰস্বতী দাস স্বামীৰ নাম: সঞ্জিত কুমাৰ দাস ঘৰ নং : 186 বয়স : 30 লিঙ্গ : মহিলা	JBM0238386 ফটো উপলব্ধ	558 নাম : সম্পা দাস পিতাৰ নাম: অতুল চন্দ্ৰ দাস ঘৰ নং : 186 বয়স : 26 লিঙ্গ : মহিলা	JBM0238378 ফটো উপলব্ধ
559 নাম : গনেশ চন্দ্ৰ দাস পিতাৰ নাম: গংগাধৰ দাস ঘৰ নং : 189 বয়স : 73 লিঙ্গ : পুৰুষ	JBM3038399 ফটো উপলব্ধ	560 নাম : পুষ্পলতা দাস স্বামীৰ নাম: গনেশ চন্দ্ৰ দাস ঘৰ নং : 189 বয়স : 58 লিঙ্গ : মহিলা	JBM3038402 ফটো উপলব্ধ	561 নাম : তপতি বালা দাস পিতাৰ নাম: গনেশ চন্দ্ৰ দাস ঘৰ নং : 189 বয়স : 36 লিঙ্গ : মহিলা	JBM3038413 ফটো উপলব্ধ
# 562 নাম : মহেশ্বৰ চন্দ্ৰ দাস পিতাৰ নাম: গনেশ চন্দ্ৰ দাস ঘৰ নং : 147 বয়স : 31 লিঙ্গ : পুৰুষ	JBM0029439 ফটো উপলব্ধ	563 নাম : কুনতি বালা দাস পিতাৰ নাম: গনেশ চন্দ্ৰ দাস ঘৰ নং : 147 বয়স : 29 লিঙ্গ : মহিলা	JBM0029678 ফটো উপলব্ধ	564 নাম : ধনো ৰাম দাস পিতাৰ নাম: গনেশ চন্দ্ৰ দাস ঘৰ নং : 189 বয়স : 27 লিঙ্গ : পুৰুষ	JBM0346924 ফটো উপলব্ধ
565 নাম : বলাই চন্দ্ৰ দাস পিতাৰ নাম: গঙ্গা ধৰ দাস ঘৰ নং : 188 বয়স : 52 লিঙ্গ : পুৰুষ	JBM3038424 ফটো উপলব্ধ	566 নাম : চিত্ৰবালা দাস স্বামীৰ নাম: বলাই দাস ঘৰ নং : 188 বয়স : 47 লিঙ্গ : মহিলা	JBM3038435 ফটো উপলব্ধ	567 নাম : গুটুকু দাস পিতাৰ নাম: পুলিন দাস ঘৰ নং : 150 বয়স : 49 লিঙ্গ : পুৰুষ	JBM3038457 ফটো উপলব্ধ
568 নাম : ৰাকেশ চন্দ্ৰ দাস পিতাৰ নাম: সূটুকু দাস ঘৰ নং : 150 বয়স : 34 লিঙ্গ : পুৰুষ	JBM0194191 ফটো উপলব্ধ	569 নাম : বিকাশ দাস পিতাৰ নাম: সূটুকু দাস ঘৰ নং : 150 বয়স : 32 লিঙ্গ : পুৰুষ	JBM0031179 ফটো উপলব্ধ	570 নাম : জবা দাস স্বামীৰ নাম: বিকাশ দাস ঘৰ নং : 150 বয়স : 30 লিঙ্গ : মহিলা	JBM2472082 ফটো উপলব্ধ

571 নাম : কৃষ্ণ দাস পিতাৰ নাম: শুটকু দাস ঘৰ নং : ১৫০ বয়স : 25 লিঙ্গ : পুৰুষ	JBM0592857 ফটো উপলব্ধ	572 নাম : লখন দাস পিতাৰ নাম: শুটকু দাস ঘৰ নং : ১৫০ বয়স : 24 লিঙ্গ : পুৰুষ	JBM2472074 ফটো উপলব্ধ	573 নাম : চন্দোনা দাস স্বামীৰ নাম: লখন দাস ঘৰ নং : ১৫০ বয়স : 22 লিঙ্গ : মহিলা	JBM1302017 ফটো উপলব্ধ
574 নাম : মন দাস পিতাৰ নাম: শুটকু দাস ঘৰ নং : 150 বয়স : 20 লিঙ্গ : পুৰুষ	EIJ0116145 ফটো উপলব্ধ	575 নাম : কৃষ্ণ পদ দাস পিতাৰ নাম: বিষ্ণু পদ দাস ঘৰ নং : ১৫১ বয়স : 44 লিঙ্গ : পুৰুষ	JBM3038480 ফটো উপলব্ধ	E 576 নাম : চন্দ্ৰীচৰন দাস পিতাৰ নাম: কৃষ্ণপদ দাস ঘৰ নং : ১৫১ বয়স : 4 লিঙ্গ : পুৰুষ	JBM3038491 ফটো উপলব্ধ
577 নাম : প্রভা বানী দাস পিতাৰ নাম: বিষ্ণু পদ দাস ঘৰ নং : 151 বয়স : 39 লিঙ্গ : মহিলা	JBM0031617 ফটো উপলব্ধ	578 নাম : শাৰদা দাস স্বামীৰ নাম: কৃষ্ণপদ দাস ঘৰ নং : ১৫১ বয়স : 29 লিঙ্গ : মহিলা	JBM2475853 ফটো উপলব্ধ	579 নাম : কালাচান্দ দাস পিতাৰ নাম: যোগেশ দাস ঘৰ নং : ১৫২ বয়স : 49 লিঙ্গ : পুৰুষ	JBM3038504 ফটো উপলব্ধ
580 নাম : শুকলাবালা দাস স্বামীৰ নাম: কালাচান্দ দাস ঘৰ নং : ১৫২ বয়স : 41 লিঙ্গ : মহিলা	JBM3038515 ফটো উপলব্ধ	581 নাম : অনিবালা দাস স্বামীৰ নাম: শ্ৰীধৰ দাস ঘৰ নং : ১৫৩ বয়স : 59 লিঙ্গ : মহিলা	JBM3038537 ফটো উপলব্ধ	582 নাম : পবিত্ৰ দাস পিতাৰ নাম: শ্ৰীধৰ দাস ঘৰ নং : ১৫৩ বয়স : 44 লিঙ্গ : পুৰুষ	JBM3038548 ফটো উপলব্ধ
583 নাম : পৰ্ণিমা দাস স্বামীৰ নাম: পবিত্ৰ দাস ঘৰ নং : ১৫৩ বয়স : 41 লিঙ্গ : মহিলা	JBM0193441 ফটো উপলব্ধ	584 নাম : অৰ্জুন চন্দ্ৰ দাস পিতাৰ নাম: শ্ৰীধৰ দাস ঘৰ নং : ১৫৩ বয়স : 35 লিঙ্গ : পুৰুষ	JBM0241489 ফটো উপলব্ধ	585 নাম : মিতাজুয়ু দাস পিতাৰ নাম: শ্ৰীধৰ দাস ঘৰ নং : ১৫৩ বয়স : 22 লিঙ্গ : পুৰুষ	JBM1410794 ফটো উপলব্ধ
# 586 নাম : আনন্দ চন্দ্ৰ দাস পিতাৰ নাম: সুব্ৰহ্মনাথ দাস ঘৰ নং : ১৫৪ বয়স : 51 লিঙ্গ : পুৰুষ	JBM3038559 ফটো উপলব্ধ	# 587 নাম : অঞ্জলী বানী দাস স্বামীৰ নাম: আনন্দ চন্দ্ৰ দাস ঘৰ নং : ১৫৪ বয়স : 49 লিঙ্গ : মহিলা	JBM3038560 ফটো উপলব্ধ	# 588 নাম : বিপ্লৱ দাস পিতাৰ নাম: আনন্দ চন্দ্ৰ দাস ঘৰ নং : ১৫৭ বয়স : 31 লিঙ্গ : পুৰুষ	JBM0033407 ফটো উপলব্ধ
# 589 নাম : অক্ষয় কুমাৰ দাস পিতাৰ নাম: আনন্দ চন্দ্ৰ দাস ঘৰ নং : ১৫৪ বয়স : 28 লিঙ্গ : পুৰুষ	JBM0242446 ফটো উপলব্ধ	590 নাম : সংগীতা বালা দাস পিতাৰ নাম: আনন্দ চন্দ্ৰ দাস ঘৰ নং : ১৫৪ বয়স : 22 লিঙ্গ : মহিলা	JBM1774090 ফটো উপলব্ধ	591 নাম : ভান বালা দাস স্বামীৰ নাম: তাৰিণী কান্ত দাস ঘৰ নং : ১৫৫ বয়স : 74 লিঙ্গ : মহিলা	JBM3038593 ফটো উপলব্ধ
592 নাম : শ্যামাপদ দাস পিতাৰ নাম: তাৰিণী কান্ত দাস ঘৰ নং : ১৫৫ বয়স : 57 লিঙ্গ : পুৰুষ	JBM3038571 ফটো উপলব্ধ	E 593 নাম : গঙ্গাবালা দাস স্বামীৰ নাম: শ্যামাপদ দাস ঘৰ নং : ১৫৫ বয়স : 53 লিঙ্গ : মহিলা	JBM3038582 ফটো উপলব্ধ	594 নাম : জয়া দাস পিতাৰ নাম: শ্যামাপদ দাস ঘৰ নং : 155 বয়স : 31 লিঙ্গ : মহিলা	JBM0033936 ফটো উপলব্ধ
595 নাম : মেঘালী দাস পিতাৰ নাম: শ্যামাপদ দাস ঘৰ নং : ১৫৫ বয়স : 28 লিঙ্গ : মহিলা	JBM0242875 ফটো উপলব্ধ	596 নাম : জয়ন্ত দাস পিতাৰ নাম: শ্যামাপদ দাস ঘৰ নং : ১৫৫ বয়স : 25 লিঙ্গ : পুৰুষ	JBM0591677 ফটো উপলব্ধ	597 নাম : কল্পনা বালা দাস স্বামীৰ নাম: সন্তোষ কুমাৰ দাস ঘৰ নং : ১৫৬ বয়স : 62 লিঙ্গ : মহিলা	JBM3038606 ফটো উপলব্ধ
598 নাম : মনোজ কুমাৰ দাস পিতাৰ নাম: সন্তোষ কুমাৰ দাস ঘৰ নং : ১৫৬ বয়স : 37 লিঙ্গ : পুৰুষ	JBM3038617 ফটো উপলব্ধ	599 নাম : জগদ্বিশ কুমাৰ দাস পিতাৰ নাম: সন্তোষ কুমাৰ দাস ঘৰ নং : ১৫৬ বয়স : 35 লিঙ্গ : পুৰুষ	JBM3038639 ফটো উপলব্ধ	600 নাম : নয়নী দাস পিতাৰ নাম: সন্তোষ কুমাৰ দাস ঘৰ নং : ১৫৬ বয়স : 30 লিঙ্গ : মহিলা	JBM0602375 ফটো উপলব্ধ

601 নাম : মামুনি পাল স্বামীৰ নাম : ধনেশ পাল ঘৰ নং : ১৫৮ বয়স : 45 লিঙ্গ : মহিলা	JBM3038651 ফটো উপলব্ধ	602 নাম : গোবিন্দ পাল পিতাৰ নাম : গনেশ পাল ঘৰ নং : ১৫৮ বয়স : 34 লিঙ্গ : পুৰুষ	JBM1339860 ফটো উপলব্ধ	603 নাম : বিংকু পাল পিতাৰ নাম : শ্ৰীবাস চন্দ্ৰ পাল ঘৰ নং : 158 বয়স : 24 লিঙ্গ : পুৰুষ	EIJ0116863 ফটো উপলব্ধ
604 নাম : তাপসী ৰায় স্বামীৰ নাম : বিংকু পাল ঘৰ নং : 158 বয়স : 23 লিঙ্গ : মহিলা	EIJ0187617 ফটো উপলব্ধ	605 নাম : মঞ্জল পাল পিতাৰ নাম : শ্ৰীবাদ পাল ঘৰ নং : 158 বয়স : 21 লিঙ্গ : পুৰুষ	EIJ0187641 ফটো উপলব্ধ	606 নাম : মৈত্ৰ চক্ৰবৰ্তী পিতাৰ নাম : লক্ষ্মীনাৰায়ণ চক্ৰবৰ্তী ঘৰ নং : 160 বয়স : 50 লিঙ্গ : পুৰুষ	EIJ0179937 ফটো উপলব্ধ
607 নাম : কৃষ্ণপদ চক্ৰবৰ্তী পিতাৰ নাম : কালিপদ চক্ৰবৰ্তী ঘৰ নং : ১৬০ বয়স : 46 লিঙ্গ : পুৰুষ	JBM3038695 ফটো উপলব্ধ	608 নাম : মমতা চক্ৰবৰ্তী স্বামীৰ নাম : কৃষ্ণপদ চক্ৰবৰ্তী ঘৰ নং : ১৬০ বয়স : 42 লিঙ্গ : মহিলা	JBM3038719 ফটো উপলব্ধ	609 নাম : বৰ্ণালী চক্ৰবৰ্তী স্বামীৰ নাম : পাখীৰাম চক্ৰবৰ্তী ঘৰ নং : ১৬০ বয়স : 42 লিঙ্গ : মহিলা	JBM3038720 ফটো উপলব্ধ
E 610 নাম : পাখীৰাম চক্ৰবৰ্তী পিতাৰ নাম : কালিপদ চক্ৰবৰ্তী ঘৰ নং : ১৬০ বয়স : 39 লিঙ্গ : পুৰুষ	JBM3038708 ফটো উপলব্ধ	611 নাম : ভাস্কৰ চক্ৰবৰ্তী পিতাৰ নাম : পাখী ৰাম চক্ৰবৰ্তী ঘৰ নং : ১৬০ বয়স : 22 লিঙ্গ : পুৰুষ	JBM1774140 ফটো উপলব্ধ	612 নাম : সুলী পাল স্বামীৰ নাম : হৰেন পাল ঘৰ নং : ১৬১ বয়স : 39 লিঙ্গ : মহিলা	JBM3038742 ফটো উপলব্ধ
E 613 নাম : কাঞ্চনবালা পাল স্বামীৰ নাম : হৰিপদ পাল ঘৰ নং : ১৬২ বয়স : 61 লিঙ্গ : মহিলা	JBM3038753 ফটো উপলব্ধ	614 নাম : বাতাসী বৰ্মণ মাতৃৰ নাম : কাঞ্চন বালা পাল ঘৰ নং : ১৬২ক বয়স : 35 লিঙ্গ : মহিলা	JBM1788369 ফটো উপলব্ধ	615 নাম : অয়মন পাল পিতাৰ নাম : অমুল্য পাল ঘৰ নং : ১৬৩ বয়স : 51 লিঙ্গ : পুৰুষ	JBM3038764 ফটো উপলব্ধ
616 নাম : উজ্বলী পাল স্বামীৰ নাম : অয়মন পাল ঘৰ নং : ১৬৩ বয়স : 43 লিঙ্গ : মহিলা	JBM3038775 ফটো উপলব্ধ	E 617 নাম : জয়ন্ত পাল পিতাৰ নাম : অয়মন পাল ঘৰ নং : ১৬৩ বয়স : 30 লিঙ্গ : পুৰুষ	JBM2201583 ফটো উপলব্ধ	618 নাম : বিৰবল পাল পিতাৰ নাম : বিমল পাল ঘৰ নং : ১৬৪ বয়স : 41 লিঙ্গ : পুৰুষ	JBM3038800 ফটো উপলব্ধ
619 নাম : বিকাশ পাল পিতাৰ নাম : বিমল পাল ঘৰ নং : ১৬৪ বয়স : 36 লিঙ্গ : পুৰুষ	JBM3038811 ফটো উপলব্ধ	620 নাম : কিৰন পাল স্বামীৰ নাম : বিৰবল পাল পাল ঘৰ নং : 164 বয়স : 33 লিঙ্গ : মহিলা	JBM0347682 ফটো উপলব্ধ	621 নাম : পমপা দে স্বামীৰ নাম : বিকাশ পাল ঘৰ নং : ১৬৪ বয়স : 29 লিঙ্গ : মহিলা	JBM0193102 ফটো উপলব্ধ
# 622 নাম : পুষ্পাণী পাল স্বামীৰ নাম : নিলকমল পাল ঘৰ নং : ১৬৫ বয়স : 80 লিঙ্গ : মহিলা	JBM3038866 ফটো উপলব্ধ	# 623 নাম : অনন্ত পাল পিতাৰ নাম : নিলকমল পাল ঘৰ নং : ১৬৫ বয়স : 52 লিঙ্গ : পুৰুষ	JBM3038822 ফটো উপলব্ধ	# 624 নাম : ছবিতা পাল স্বামীৰ নাম : অনন্ত পাল ঘৰ নং : ১৬৫ বয়স : 45 লিঙ্গ : মহিলা	JBM3038833 ফটো উপলব্ধ
# 625 নাম : বিপুল চন্দ্ৰ পাল পিতাৰ নাম : নিলকমল পাল ঘৰ নং : ১৬৫ বয়স : 41 লিঙ্গ : পুৰুষ	JBM3038877 ফটো উপলব্ধ	626 নাম : ইমৰানা বেগম স্বামীৰ নাম : ৰৌশন আলম সৰকাৰ ঘৰ নং : ১৬৫ বয়স : 34 লিঙ্গ : মহিলা	JBM0246595 ফটো উপলব্ধ	# 627 নাম : জয়া পাল স্বামীৰ নাম : বিপুল চন্দ্ৰ পাল ঘৰ নং : 165 বয়স : 34 লিঙ্গ : মহিলা	JBM0039495 ফটো উপলব্ধ
628 নাম : শ্ৰী তুষাৰ পাল পিতাৰ নাম : অনন্ত পাল ঘৰ নং : ১৬৫ বয়স : 24 লিঙ্গ : পুৰুষ	JBM2455061 ফটো উপলব্ধ	629 নাম : ৰাখি ৰানী পাল স্বামীৰ নাম : ননিগোপাল পাল ঘৰ নং : ১৬৬ বয়স : 49 লিঙ্গ : মহিলা	JBM3038913 ফটো উপলব্ধ	630 নাম : ৰকি পাল পিতাৰ নাম : ননি গোপাল পাল ঘৰ নং : 166 বয়স : 29 লিঙ্গ : পুৰুষ	JBM0040089 ফটো উপলব্ধ

631 নাম : সুৰেশ পাল পিতাৰ নাম: সূৰ্য্যকান্ত পাল ঘৰ নং : ১৬৭ বয়স : 74 লিঙ্গ : পুৰুষ	JBM3038924 ফটো উপলব্ধ	# 632 নাম : অনুকল পাল পিতাৰ নাম: নলিত পাল ঘৰ নং : ১৬৮ বয়স : 63 লিঙ্গ : পুৰুষ	JBM3038946 ফটো উপলব্ধ	# 633 নাম : গীতাৰানী পাল স্বামীৰ নাম: অনুকল পাল ঘৰ নং : ১৬৮ বয়স : 59 লিঙ্গ : মহিলা	JBM3038957 ফটো উপলব্ধ
# 634 নাম : সুমঙ্গল পাল পিতাৰ নাম: হৰিমহন পাল ঘৰ নং : ১৬৯ বয়স : 52 লিঙ্গ : পুৰুষ	JBM3038968 ফটো উপলব্ধ	D 635 নাম : পূৰ্ণিমা বালা পাল স্বামীৰ নাম: সুমঙ্গল পাল ঘৰ নং : ১৬৯ বয়স : 47 লিঙ্গ : মহিলা	JBM3038979 ফটো উপলব্ধ	636 নাম : শ্ৰী মতি ছবিতা দেবী পাল স্বামীৰ নাম: সুমঙ্গল পাল ঘৰ নং : 169 বয়স : 27 লিঙ্গ : মহিলা	JBM0042176 ফটো উপলব্ধ
637 নাম : পতলী বালা পাল স্বামীৰ নাম: মদন পাল ঘৰ নং : ১৭০ বয়স : 64 লিঙ্গ : মহিলা	JBM3038991 ফটো উপলব্ধ	638 নাম : হিৰু পাল পিতাৰ নাম: মদন পাল ঘৰ নং : ১৭০ বয়স : 46 লিঙ্গ : পুৰুষ	JBM3038980 ফটো উপলব্ধ	639 নাম : ধীৰেন পাল পিতাৰ নাম: মদন পাল ঘৰ নং : ১৭০ বয়স : 36 লিঙ্গ : পুৰুষ	JBM3039007 ফটো উপলব্ধ
640 নাম : সীতা পাল স্বামীৰ নাম: হিৰু পাল ঘৰ নং : ১৭০ বয়স : 35 লিঙ্গ : মহিলা	JBM1910914 ফটো উপলব্ধ	641 নাম : টুম্পা বাণী পাল স্বামীৰ নাম: ধীৰেন পাল ঘৰ নং : 170 বয়স : 27 লিঙ্গ : মহিলা	JBM0347211 ফটো উপলব্ধ	# 642 নাম : সুৰধনী পাল স্বামীৰ নাম: বঞ্জিত পাল ঘৰ নং : ১৭২ বয়স : 56 লিঙ্গ : মহিলা	JBM3039029 ফটো উপলব্ধ
643 নাম : যতিশ চন্দ্ৰ পাল পিতাৰ নাম: বঞ্জিত পাল ঘৰ নং : ১৭২ বয়স : 42 লিঙ্গ : পুৰুষ	JBM3039041 ফটো উপলব্ধ	644 নাম : যতিন পাল পিতাৰ নাম: বঞ্জিত পাল ঘৰ নং : ১৭২ বয়স : 35 লিঙ্গ : পুৰুষ	JBM3039030 ফটো উপলব্ধ	645 নাম : অনিমা দেবনাথ পাল স্বামীৰ নাম: যতিশ চন্দ্ৰ পাল ঘৰ নং : ১৭২ বয়স : 34 লিঙ্গ : মহিলা	DHL1641232 ফটো উপলব্ধ
646 নাম : বাসনাবালা পাল স্বামীৰ নাম: অৰুন পাল ঘৰ নং : ১৭৩ বয়স : 62 লিঙ্গ : মহিলা	JBM3039052 ফটো উপলব্ধ	647 নাম : নিকিল পাল পিতাৰ নাম: অৰুন পাল ঘৰ নং : ১৭৩ বয়স : 43 লিঙ্গ : পুৰুষ	JBM3039063 ফটো উপলব্ধ	648 নাম : অখিল পাল পিতাৰ নাম: অৰুন পাল ঘৰ নং : ১৭৩ বয়স : 38 লিঙ্গ : পুৰুষ	JBM3039074 ফটো উপলব্ধ
649 নাম : জয়ন্তি পাল স্বামীৰ নাম: অখিল পাল ঘৰ নং : ১৭৩ বয়স : 36 লিঙ্গ : মহিলা	JBM3039085 ফটো উপলব্ধ	# 650 নাম : বেবি পাল স্বামীৰ নাম: নিকিল পাল ঘৰ নং : ১৭৩ বয়স : 39 লিঙ্গ : মহিলা	JBM2201732 ফটো উপলব্ধ	# 651 নাম : সুধীৰ পাল পিতাৰ নাম: সুৰেশ পাল ঘৰ নং : ১৭৪ বয়স : 46 লিঙ্গ : পুৰুষ	JBM3039096 ফটো উপলব্ধ
# 652 নাম : বমাবানী পাল স্বামীৰ নাম: সুধীৰ পাল ঘৰ নং : ১৭৪ বয়স : 42 লিঙ্গ : মহিলা	JBM3039109 ফটো উপলব্ধ	653 নাম : জুন পল পিতাৰ নাম: সুধীৰ পাল ঘৰ নং : ১৭৪ বয়স : 23 লিঙ্গ : পুৰুষ	JBM2482289 ফটো উপলব্ধ	654 নাম : বাপন পাল পিতাৰ নাম: সুধীৰ পাল ঘৰ নং : 174 বয়স : 19 লিঙ্গ : পুৰুষ	EIJ0184168 ফটো উপলব্ধ
# 655 নাম : আৰতি পাল স্বামীৰ নাম: শ্ৰীকান্ত পাল ঘৰ নং : ১৭৫ বয়স : 64 লিঙ্গ : মহিলা	JBM3039121 ফটো উপলব্ধ	# 656 নাম : চিওৰজুন পাল পিতাৰ নাম: শ্ৰীকান্ত পাল ঘৰ নং : ১৭৫ বয়স : 46 লিঙ্গ : পুৰুষ	JBM3039132 ফটো উপলব্ধ	# 657 নাম : বিপ্লব পাল পিতাৰ নাম: শ্ৰীকান্ত পাল ঘৰ নং : ১৭৫ বয়স : 36 লিঙ্গ : পুৰুষ	JBM3039143 ফটো উপলব্ধ
658 নাম : প্ৰদীপ দাস পিতাৰ নাম: বুলু বাম দাস ঘৰ নং : ১৭৬ বয়স : 61 লিঙ্গ : পুৰুষ	JBM3039154 ফটো উপলব্ধ	659 নাম : লিপি দাস স্বামীৰ নাম: প্ৰদীপ দাস ঘৰ নং : ১৭৬ বয়স : 51 লিঙ্গ : মহিলা	JBM3039165 ফটো উপলব্ধ	660 নাম : পুনম দাস পিতাৰ নাম: প্ৰদীপ দাস ঘৰ নং : ১৭৬ বয়স : 33 লিঙ্গ : মহিলা	JBM3039176 ফটো উপলব্ধ

661 নাম : পূৰ্ণিমা দাস পিতাৰ নাম: প্ৰদীপ দাস ঘৰ নং : ১৭৬ বয়স : 30 লিঙ্গ : মহিলা	JBM2201890	ফটো উপলব্ধ	662 নাম : কুছ চন্দ্ৰ পাল মাতৃৰ নাম: কুসুম বালা পাল ঘৰ নং : ১৭৬ বয়স : 29 লিঙ্গ : পুৰুষ	JBM2201709	ফটো উপলব্ধ	# 663 নাম : দীপালী পাল স্বামীৰ নাম: সন্তোষ পাল ঘৰ নং : ১৭৮ বয়স : 66 লিঙ্গ : মহিলা	JBM3039198	ফটো উপলব্ধ
# 664 নাম : দেবেশ পাল পিতাৰ নাম: সন্তোষ পাল ঘৰ নং : ১৭৮ বয়স : 40 লিঙ্গ : পুৰুষ	JBM3039201	ফটো উপলব্ধ	# 665 নাম : প্ৰানেশ পাল পিতাৰ নাম: সন্তোষ পাল ঘৰ নং : ১৭৮ বয়স : 34 লিঙ্গ : পুৰুষ	JBM3039212	ফটো উপলব্ধ	# 666 নাম : গোলাপি ৰাণী পাল স্বামীৰ নাম: দেবেশ পাল ঘৰ নং : ১৭৮ বয়স : 33 লিঙ্গ : মহিলা	JBM0251728	ফটো উপলব্ধ
667 নাম : ৰমা পাল পিতাৰ নাম: ৰবীন্দ্ৰ পাল ঘৰ নং : ১৭৯ বয়স : 49 লিঙ্গ : পুৰুষ	JBM3039223	ফটো উপলব্ধ	668 নাম : ৰিসা পাল স্বামীৰ নাম: ৰমা পাল ঘৰ নং : ১৭৯ বয়স : 38 লিঙ্গ : মহিলা	JBM3039256	ফটো উপলব্ধ	669 নাম : ৰমেন পাল পিতাৰ নাম: ৰবিন্দ্ৰ পাল ঘৰ নং : ১৭৯ বয়স : 35 লিঙ্গ : পুৰুষ	JBM3039245	ফটো উপলব্ধ
670 নাম : আনামিকা মহন্ত স্বামীৰ নাম: ৰমেন পাল ঘৰ নং : 179 বয়স : 28 লিঙ্গ : মহিলা	EIJ0039842	ফটো উপলব্ধ	671 নাম : গোলাপী পাল স্বামীৰ নাম: মনোৰঞ্জন পাল ঘৰ নং : ১৮০ বয়স : 55 লিঙ্গ : মহিলা	JBM3039278	ফটো উপলব্ধ	672 নাম : ৰাখাল পাল পিতাৰ নাম: মনোৰঞ্জন পাল ঘৰ নং : ১৮০ বয়স : 36 লিঙ্গ : পুৰুষ	JBM3039303	ফটো উপলব্ধ
673 নাম : দুলালচন্দ্ৰ পাল পিতাৰ নাম: মনোৰঞ্জন পাল ঘৰ নং : 180 ক বয়স : 38 লিঙ্গ : পুৰুষ	JBM3039289	ফটো উপলব্ধ	674 নাম : মনিশা পাল পিতাৰ নাম: দুলাল পাল ঘৰ নং : 180 ক বয়স : 21 লিঙ্গ : মহিলা	JBM2315067	ফটো উপলব্ধ	675 নাম : বিভা পাল স্বামীৰ নাম: দুলালচন্দ্ৰ পাল ঘৰ নং : ১৮০ ক বয়স : 37 লিঙ্গ : মহিলা	JBM3039290	ফটো উপলব্ধ
676 নাম : মনিকা মহন্ত স্বামীৰ নাম: ৰাখাল পাল ঘৰ নং : 180 খ বয়স : 34 লিঙ্গ : মহিলা	JBM1837496	ফটো উপলব্ধ	# 677 নাম : কাজলীবালা পাল পিতাৰ নাম: নগেন পাল ঘৰ নং : ১৮৪ বয়স : 56 লিঙ্গ : মহিলা	JBM3039369	ফটো উপলব্ধ	678 নাম : ৰাজ পাঠক মাতৃৰ নাম: কাজলী পাল ঘৰ নং : ১৮৪ বয়স : 32 লিঙ্গ : পুৰুষ	JBM2201710	ফটো উপলব্ধ
679 নাম : শপনা ৰাণী পাঠক স্বামীৰ নাম: ৰাজু পাঠক ঘৰ নং : ১৮৪ বয়স : 27 লিঙ্গ : মহিলা	JBM2493666	ফটো উপলব্ধ	680 নাম : ৰাজেশ পাঠক পিতাৰ নাম: অমিত পাঠক ঘৰ নং : ১৮৪ বয়স : 26 লিঙ্গ : পুৰুষ	JBM2481836	ফটো উপলব্ধ	681 নাম : সত্য মোদক পিতাৰ নাম: নুৰেন মোদক ঘৰ নং : ১৮৫ বয়স : 69 লিঙ্গ : পুৰুষ	JBM3039392	ফটো উপলব্ধ
# 682 নাম : মিনতী বালা দাস স্বামীৰ নাম: শৰত্ চন্দ্ৰ দাস ঘৰ নং : ১৮৫ বয়স : 53 লিঙ্গ : মহিলা	JBM3039381	ফটো উপলব্ধ	683 নাম : পিংকী ৰানী দাস পিতাৰ নাম: শৰত চন্দ্ৰ দাস ঘৰ নং : ১৮৫ বয়স : 31 লিঙ্গ : মহিলা	JBM2201867	ফটো উপলব্ধ	# 684 নাম : পিন্টু চন্দ্ৰ দাস পিতাৰ নাম: শৰত চন্দ্ৰ দাস ঘৰ নং : ১৮৫ বয়স : 28 লিঙ্গ : পুৰুষ	JBM0254615	ফটো উপলব্ধ
685 নাম : ডিম্পী দাস স্বামীৰ নাম: ৰিংকু চন্দ্ৰ দাস ঘৰ নং : ১৮৫ বয়স : 26 লিঙ্গ : মহিলা	JBM2451243	ফটো উপলব্ধ	686 নাম : ৰিংকু চন্দ্ৰ দাস পিতাৰ নাম: শৰত চন্দ্ৰ দাস ঘৰ নং : ১৮৫ বয়স : 25 লিঙ্গ : পুৰুষ	JBM0346361	ফটো উপলব্ধ	687 নাম : মহেশ চন্দ্ৰ পাল পিতাৰ নাম: মনি পাল ঘৰ নং : ১৮৫ বয়স : 25 লিঙ্গ : পুৰুষ	JBM0604819	ফটো উপলব্ধ
688 নাম : দিপিকা দাস স্বামীৰ নাম: পিন্টু চন্দ্ৰ দাস ঘৰ নং : ১৮৫ বয়স : 25 লিঙ্গ : মহিলা	JBM2489318	ফটো উপলব্ধ	689 নাম : সমভূ চন্দ্ৰ দাস পিতাৰ নাম: শৰত চন্দ্ৰ দাস ঘৰ নং : ১৮৫ বয়স : 23 লিঙ্গ : পুৰুষ	JBM1389592	ফটো উপলব্ধ	690 নাম : টিংকু দাশ পিতাৰ নাম: শৰত চন্দ্ৰ দাশ ঘৰ নং : 185 বয়স : 21 লিঙ্গ : পুৰুষ	JBM2315000	ফটো উপলব্ধ

691 নাম : মিন্টু চন্দ্ৰ দাস পিতাৰ নাম : শৰত্ চন্দ্ৰ দাস ঘৰ নং : 185 ক বয়স : 32 লিঙ্গ : পুৰুষ	JBM3039405 ফটো উপলব্ধ	# 692 নাম : মালা দাস স্বামীৰ নাম : মিন্টু চন্দ্ৰ দাস ঘৰ নং : 185 ক বয়স : 27 লিঙ্গ : মহিলা	JBM0348060 ফটো উপলব্ধ	693 নাম : বাসন্তী পাল স্বামীৰ নাম : আনন্দ পাল ঘৰ নং : 1৮৬ বয়স : 59 লিঙ্গ : মহিলা	JBM3039416 ফটো উপলব্ধ
694 নাম : পুণ্য নাথ পাল পিতাৰ নাম : আনন্দ পাল ঘৰ নং : 186 ক বয়স : 35 লিঙ্গ : পুৰুষ	JBM3039427 ফটো উপলব্ধ	# 695 নাম : বুলবুলি পাল স্বামীৰ নাম : পুণ্য নাথ পাল ঘৰ নং : 186 ক বয়স : 34 লিঙ্গ : মহিলা	JBM0347583 ফটো উপলব্ধ	696 নাম : সুদন পাল পিতাৰ নাম : ভোবেশ পাল ঘৰ নং : 1৮৭ বয়স : 45 লিঙ্গ : পুৰুষ	JBM3039438 ফটো উপলব্ধ
697 নাম : স্বপনা পাল স্বামীৰ নাম : ভূষণ পাল ঘৰ নং : 1৮৮ বয়স : 54 লিঙ্গ : মহিলা	JBM3039449 ফটো উপলব্ধ	698 নাম : মিঠুন চন্দ্ৰ পাল মাতৃৰ নাম : সপনা পাল ঘৰ নং : 1৮৮ বয়স : 35 লিঙ্গ : পুৰুষ	JBM2201607 ফটো উপলব্ধ	699 নাম : পূজা পাল পিতাৰ নাম : স্বপনা পাল ঘৰ নং : 1৮৮ বয়স : 32 লিঙ্গ : মহিলা	JBM0193292 ফটো উপলব্ধ
700 নাম : ছবিতা পাল স্বামীৰ নাম : মিঠুন পাল ঘৰ নং : 188 বয়স : 31 লিঙ্গ : মহিলা	JBM0051847 ফটো উপলব্ধ	701 নাম : অমি ঋষি পিতাৰ নাম : বাদল ঋষি ঘৰ নং : 1৮৮ বয়স : 23 লিঙ্গ : পুৰুষ	JBM1361922 ফটো উপলব্ধ	702 নাম : সঞ্জীৱ ঋষি পিতাৰ নাম : বাদল ঋষি ঘৰ নং : 188 বয়স : 21 লিঙ্গ : পুৰুষ	EIJ0058958 ফটো উপলব্ধ
# 703 নাম : বানী পাল স্বামীৰ নাম : শ্যামল পাল ঘৰ নং : 1৮৯ বয়স : 51 লিঙ্গ : মহিলা	JBM3039461 ফটো উপলব্ধ	# 704 নাম : নুপৰ মোদক স্বামীৰ নাম : কমল পাল ঘৰ নং : 1৮৯ বয়স : 31 লিঙ্গ : মহিলা	JBM0193821 ফটো উপলব্ধ	705 নাম : নৰেন পাল পিতাৰ নাম : শ্যামল পাল ঘৰ নং : 1৮৯ বয়স : 28 লিঙ্গ : পুৰুষ	JBM0193714 ফটো উপলব্ধ
706 নাম : অমিত পাল পিতাৰ নাম : শ্যামল পাল ঘৰ নং : 1৮৯ বয়স : 27 লিঙ্গ : পুৰুষ	JBM0346502 ফটো উপলব্ধ	# 707 নাম : যিভেন পাল পিতাৰ নাম : দীনেশ পাল ঘৰ নং : 1৯০ বয়স : 63 লিঙ্গ : পুৰুষ	JBM3039472 ফটো উপলব্ধ	# 708 নাম : বিৰ পাল পিতাৰ নাম : যিভেন পাল ঘৰ নং : 1৯০ বয়স : 37 লিঙ্গ : পুৰুষ	JBM3039494 ফটো উপলব্ধ
# 709 নাম : পাম্পী বানী পাল স্বামীৰ নাম : নৰেন পাল ঘৰ নং : 190 বয়স : 31 লিঙ্গ : মহিলা	JBM0053348 ফটো উপলব্ধ	710 নাম : শৰলাবালা পাল পিতাৰ নাম : ৰামনাথ পাল ঘৰ নং : 1৯1 বয়স : 89 লিঙ্গ : মহিলা	JBM3039507 ফটো উপলব্ধ	711 নাম : প্ৰিয়াঙ্কা পাল স্বামীৰ নাম : আশীষ চন্দ্ৰ পাল ঘৰ নং : 191 বয়স : 24 লিঙ্গ : মহিলা	JBM2322865 ফটো উপলব্ধ
712 নাম : মাম্পী পাল পিতাৰ নাম : কাৰ্তিক পাল ঘৰ নং : 191 বয়স : 23 লিঙ্গ : মহিলা	JBM2322907 ফটো উপলব্ধ	713 নাম : পোশ্ৰকজ চন্দ্ৰ পাল পিতাৰ নাম : কাৰ্তিক চন্দ্ৰ পাল ঘৰ নং : 191 বয়স : 21 লিঙ্গ : পুৰুষ	JBM2322899 ফটো উপলব্ধ	714 নাম : প্ৰভাত পাল পিতাৰ নাম : তপুচা পাল ঘৰ নং : 1৯২ বয়স : 61 লিঙ্গ : মহিলা	JBM3039552 ফটো উপলব্ধ
715 নাম : বীনাৰানী পাল স্বামীৰ নাম : প্ৰভাত পাল ঘৰ নং : 1৯২ বয়স : 57 লিঙ্গ : মহিলা	JBM3039563 ফটো উপলব্ধ	716 নাম : জয়ন্তী পাল স্বামীৰ নাম : পৰিমল পাল ঘৰ নং : 1৯২ বয়স : 41 লিঙ্গ : মহিলা	JBM3039610 ফটো উপলব্ধ	717 নাম : প্ৰকাশ পাল পিতাৰ নাম : প্ৰভাত পাল ঘৰ নং : 1৯২ বয়স : 28 লিঙ্গ : পুৰুষ	JBM2201629 ফটো উপলব্ধ
718 নাম : পৰিতোষ চন্দ্ৰ পাল পিতাৰ নাম : প্ৰভাত পাল ঘৰ নং : 192 বয়স : 24 লিঙ্গ : পুৰুষ	JBM1323948 ফটো উপলব্ধ	# 719 নাম : মিনতিবালা পাল স্বামীৰ নাম : নিৰাশা পাল ঘৰ নং : 1৯৩ বয়স : 68 লিঙ্গ : মহিলা	JBM3039621 ফটো উপলব্ধ	720 নাম : নিত্য পাল মাতৃৰ নাম : মিনতী বালা পাল ঘৰ নং : 1৯৩ বয়স : 35 লিঙ্গ : পুৰুষ	JBM2201618 ফটো উপলব্ধ

721 নাম : শুকনিবালা পাল স্বামীৰ নাম: দিগেশ্বৰ পাল ঘৰ নং : ১৯৪ বয়স : 64 লিঙ্গ : মহিলা	JBM3039654 ফটো উপলব্ধ	722 নাম : শুশমা মোদক স্বামীৰ নাম: সত্য মোদক ঘৰ নং : ১৯৫ বয়স : 59 লিঙ্গ : মহিলা	JBM3039665 ফটো উপলব্ধ	E 723 নাম : মনি পাল পিতাৰ নাম: মোনমোহন পাল ঘৰ নং : ১৯৬ বয়স : 5 লিঙ্গ : পুৰুষ	JBM3039676 ফটো উপলব্ধ
724 নাম : সন্তোষ পাল পিতাৰ নাম: ৰামনাথ পাল ঘৰ নং : ১৯৮ বয়স : 61 লিঙ্গ : পুৰুষ	JBM3039712 ফটো উপলব্ধ	725 নাম : নমিতাবালা পাল স্বামীৰ নাম: সন্তোষ পাল ঘৰ নং : ১৯৮ বয়স : 53 লিঙ্গ : মহিলা	JBM3039723 ফটো উপলব্ধ	726 নাম : মন্টচ চন্দ্ৰ পাল পিতাৰ নাম: সন্তোষ পাল ঘৰ নং : 198 বয়স : 32 লিঙ্গ : পুৰুষ	JBM0057406 ফটো উপলব্ধ
# 727 নাম : গোপেশ্বৰ পাল পিতাৰ নাম: ঘুতুৰাম পাল ঘৰ নং : ১৯৯ বয়স : 76 লিঙ্গ : পুৰুষ	JBM3039734 ফটো উপলব্ধ	# 728 নাম : সুমিত্ৰাবালা পাল স্বামীৰ নাম: গোপেশ্বৰ পাল ঘৰ নং : ১৯৯ বয়স : 71 লিঙ্গ : মহিলা	JBM3039745 ফটো উপলব্ধ	# 729 নাম : গৌতম চন্দ্ৰ পাল পিতাৰ নাম: গোপেশ্বৰ পাল ঘৰ নং : 199 ক বয়স : 46 লিঙ্গ : পুৰুষ	JBM3039756 ফটো উপলব্ধ
# 730 নাম : গোপনচন্দ্ৰ পাল পিতাৰ নাম: গোপেশ্বৰ পাল ঘৰ নং : ১৯৯ বয়স : 45 লিঙ্গ : পুৰুষ	JBM3039767 ফটো উপলব্ধ	# 731 নাম : জীবনচন্দ্ৰ পাল পিতাৰ নাম: গোপেশ্বৰ পাল ঘৰ নং : ১৯৯ বয়স : 46 লিঙ্গ : পুৰুষ	JBM3039778 ফটো উপলব্ধ	732 নাম : স্বপন কুমাৰ পাল পিতাৰ নাম: গোপেশ্বৰ পাল ঘৰ নং : ১৯৯ বয়স : 40 লিঙ্গ : পুৰুষ	JBM3039789 ফটো উপলব্ধ
# 733 নাম : কালিপদ পাল পিতাৰ নাম: গোপেশ্বৰ পাল ঘৰ নং : ১৯৯ বয়স : 39 লিঙ্গ : পুৰুষ	JBM3039803 ফটো উপলব্ধ	# 734 নাম : মিনতি পাল স্বামীৰ নাম: গৌতম চন্দ্ৰ পাল ঘৰ নং : ১৯৯ বয়স : 38 লিঙ্গ : মহিলা	JBM3039541 ফটো উপলব্ধ	# 735 নাম : তাপস পাল পিতাৰ নাম: গোপেশ্বৰ পাল ঘৰ নং : ১৯৯ বয়স : 38 লিঙ্গ : পুৰুষ	JBM3039790 ফটো উপলব্ধ
# 736 নাম : মামনি পাল স্বামীৰ নাম: স্বপন কুমাৰ পাল ঘৰ নং : ১৯৯ বয়স : 37 লিঙ্গ : মহিলা	JBM3039825 ফটো উপলব্ধ	# 737 নাম : সৰমীলা পাল স্বামীৰ নাম: গোপান চন্দ্ৰ পাল ঘৰ নং : 199 বয়স : 29 লিঙ্গ : মহিলা	JBM0058149 ফটো উপলব্ধ	738 নাম : নন্দীতা পাল স্বামীৰ নাম: কালীপদ পাল ঘৰ নং : ১৯৯ বয়স : 27 লিঙ্গ : মহিলা	JBM0636076 ফটো উপলব্ধ
739 নাম : বিষ্ণু পদ পাল পিতাৰ নাম: বুদ্ধেশ্বৰ পাল ঘৰ নং : ২০০ বয়স : 49 লিঙ্গ : পুৰুষ	JBM3039847 ফটো উপলব্ধ	740 নাম : সুনিতা পাল স্বামীৰ নাম: বিষ্ণু পদ পাল ঘৰ নং : ২০০ বয়স : 39 লিঙ্গ : মহিলা	JBM3039881 ফটো উপলব্ধ	# 741 নাম : কৃষ্ণ চন্দ্ৰ পাল পিতাৰ নাম: বুদ্ধেশ্বৰ পাল ঘৰ নং : ২০০ বয়স : 37 লিঙ্গ : পুৰুষ	JBM3039858 ফটো উপলব্ধ
742 নাম : বৈদ্য নাথ পাল পিতাৰ নাম: বুদ্ধেশ্বৰ পাল ঘৰ নং : ২০১ বয়স : 56 লিঙ্গ : পুৰুষ	JBM3039892 ফটো উপলব্ধ	743 নাম : বীনা পাল স্বামীৰ নাম: বুদ্ধনাথ পাল ঘৰ নং : ২০১ বয়স : 41 লিঙ্গ : মহিলা	JBM3039905 ফটো উপলব্ধ	744 নাম : বাপ্পি চন্দ্ৰ পাল পিতাৰ নাম: বৈদ্য নাথ পাল ঘৰ নং : ২০১ বয়স : 25 লিঙ্গ : পুৰুষ	JBM0595793 ফটো উপলব্ধ
745 নাম : প্ৰিয়া পাল পিতাৰ নাম: বৈদ্য নাথ পাল ঘৰ নং : ২০১ বয়স : 24 লিঙ্গ : মহিলা	JBM2455467 ফটো উপলব্ধ	# 746 নাম : ভগবতী পাল স্বামীৰ নাম: মনিন্দ্ৰ পাল ঘৰ নং : ২০২ বয়স : 43 লিঙ্গ : মহিলা	JBM3039927 ফটো উপলব্ধ	747 নাম : লিনা পাল পিতাৰ নাম: মনিন্দ্ৰ পাল ঘৰ নং : ২০২ বয়স : 24 লিঙ্গ : মহিলা	JBM2442176 ফটো উপলব্ধ
748 নাম : কল্পনা পাল স্বামীৰ নাম: নিমল পাল ঘৰ নং : ২০৩ বয়স : 57 লিঙ্গ : মহিলা	JBM3039950 ফটো উপলব্ধ	749 নাম : কমল পাল পিতাৰ নাম: নিমল পাল ঘৰ নং : ২০৩ বয়স : 33 লিঙ্গ : পুৰুষ	JBM3039961 ফটো উপলব্ধ	750 নাম : সোনা বালা বৰ্মন স্বামীৰ নাম: কমল পাল ঘৰ নং : ২০৩ বয়স : 24 লিঙ্গ : মহিলা	JBM1752674 ফটো উপলব্ধ

751 নাম : বীনা পাল স্বামীৰ নাম: জনজালু পাল ঘৰ নং : ২০৪ বয়স : 69 লিঙ্গ : মহিলা	JBM3039972 ফটো উপলব্ধ	752 নাম : অজিত পাল পিতাৰ নাম: জনজালু পাল ঘৰ নং : ২০৪ বয়স : 55 লিঙ্গ : পুৰুষ	JBM3039983 ফটো উপলব্ধ	753 নাম : বিনা ৰাণী পাল স্বামীৰ নাম: অজিত পাল ঘৰ নং : ২০৪ বয়স : 44 লিঙ্গ : মহিলা	JBM3040015 ফটো উপলব্ধ
754 নাম : ঔকিল পাল পিতাৰ নাম: জনজালু পাল ঘৰ নং : ২০৪ বয়স : 41 লিঙ্গ : পুৰুষ	JBM3039994 ফটো উপলব্ধ	755 নাম : সুনীল পাল পিতাৰ নাম: জঞ্জালু পাল ঘৰ নং : ২০৪ বয়স : 34 লিঙ্গ : পুৰুষ	JBM3040004 ফটো উপলব্ধ	756 নাম : পুনিমা ৰানী পাল পিতাৰ নাম: অজিত কুমাৰ পাল ঘৰ নং : 204 বয়স : 27 লিঙ্গ : মহিলা	EIJ0001388 ফটো উপলব্ধ
757 নাম : ৰঞ্জনা দাশ স্বামীৰ নাম: ঔকীল পাল ঘৰ নং : 204 বয়স : 25 লিঙ্গ : মহিলা	JBM2315042 ফটো উপলব্ধ	758 নাম : বীনা পাল স্বামীৰ নাম: দীনেশ পাল ঘৰ নং : ২০৪ক বয়স : 67 লিঙ্গ : মহিলা	JBM3040026 ফটো উপলব্ধ	759 নাম : জিতু পাল পিতাৰ নাম: দীনেশ পাল ঘৰ নং : ২০৪ক বয়স : 49 লিঙ্গ : পুৰুষ	JBM3040037 ফটো উপলব্ধ
# 760 নাম : য়ামনীবালা পাল স্বামীৰ নাম: ৰমেশ পাল ঘৰ নং : ২০৫ বয়স : 76 লিঙ্গ : মহিলা	JBM3040059 ফটো উপলব্ধ	# 761 নাম : ৰমাচন্দ্ৰ পাল পিতাৰ নাম: ৰমেশ পাল ঘৰ নং : ২০৫ বয়স : 56 লিঙ্গ : পুৰুষ	JBM3040060 ফটো উপলব্ধ	# 762 নাম : ইতিৰানী পাল স্বামীৰ নাম: ৰমাচন্দ্ৰ পাল ঘৰ নং : ২০৫ বয়স : 43 লিঙ্গ : মহিলা	JBM3040071 ফটো উপলব্ধ
763 নাম : ৰতা পাল পিতাৰ নাম: ৰমাচন্দ্ৰ পাল ঘৰ নং : ২০৫ বয়স : 22 লিঙ্গ : মহিলা	JBM1683085 ফটো উপলব্ধ	764 নাম : গৌৰাঙ্গ পাল পিতাৰ নাম: ৰক্ষিণী পাল ঘৰ নং : ২০৬ বয়স : 64 লিঙ্গ : পুৰুষ	JBM3040082 ফটো উপলব্ধ	765 নাম : দিলীপ চন্দ্ৰ পাল পিতাৰ নাম: গৌৰাঙ্গ পাল ঘৰ নং : ২০৬ বয়স : 26 লিঙ্গ : পুৰুষ	JBM0346304 ফটো উপলব্ধ
766 নাম : ফুল কুমাৰী পাল স্বামীৰ নাম: শ্ৰী দিলীপ চন্দ্ৰ পাল ঘৰ নং : 206 বয়স : 20 লিঙ্গ : মহিলা	EIJ0009001 ফটো উপলব্ধ	767 নাম : সপন পাল পিতাৰ নাম: উত্তম কুমাৰ পাল ঘৰ নং : ২০৮ বয়স : 30 লিঙ্গ : পুৰুষ	JBM2201663 ফটো উপলব্ধ	768 নাম : জম্পা ৰানী পাল স্বামীৰ নাম: সুনীল পাল ঘৰ নং : ২০৮ বয়স : 28 লিঙ্গ : মহিলা	JBM0347062 ফটো উপলব্ধ
769 নাম : মিছঃ ছবিতা দাশ স্বামীৰ নাম: সপন পাল ঘৰ নং : 208 বয়স : 23 লিঙ্গ : মহিলা	JBM2315059 ফটো উপলব্ধ	# 770 নাম : শিশু চাকী অন্যান্য: য়েশোদা কান্ত চকী ঘৰ নং : 209 বয়স : 78 লিঙ্গ : পুৰুষ	JBM0062927 ফটো উপলব্ধ	771 নাম : মুন্টিবালা পাল স্বামীৰ নাম: কাতীক পাল ঘৰ নং : ২০৯ বয়স : 45 লিঙ্গ : মহিলা	JBM3040139 ফটো উপলব্ধ
# 772 নাম : খোকামনী চাকী স্বামীৰ নাম: শিশু চাকী ঘৰ নং : 209 বয়স : 63 লিঙ্গ : মহিলা	JBM0062935 ফটো উপলব্ধ	# 773 নাম : বিশ্বনাথ চাকী পিতাৰ নাম: শিশু চাকী ঘৰ নং : ২০৯ বয়স : 31 লিঙ্গ : পুৰুষ	JBM0401489 ফটো উপলব্ধ	774 নাম : সমতি সরকার মাতৃৰ নাম: সপন সরকার ঘৰ নং : 209 বয়স : 33 লিঙ্গ : মহিলা	RCQ1365097 ফটো উপলব্ধ
775 নাম : শ্ৰী আশিস চন্দ্ৰ পাল পিতাৰ নাম: কাতীক পাল ঘৰ নং : ২০৯ বয়স : 26 লিঙ্গ : পুৰুষ	JBM0401455 ফটো উপলব্ধ	776 নাম : ময়না খাতুন স্বামীৰ নাম: ৰোফিকুল ইছলাম ঘৰ নং : ২১২ বয়স : 30 লিঙ্গ : মহিলা	JBM2201549 ফটো উপলব্ধ	777 নাম : মোঃ সোনা মিত্ৰা পিতাৰ নাম: ফজল হক ঘৰ নং : ২৪২ বয়স : 24 লিঙ্গ : পুৰুষ	JBM2489151 ফটো উপলব্ধ
778 নাম : তাহিৰা নেছা স্বামীৰ নাম: আলিম উদ্দিন ঘৰ নং : ২৪৭ বয়স : 29 লিঙ্গ : মহিলা	JBM2201550 ফটো উপলব্ধ	S 779 নাম : ৰুমা চৌধুৰী স্বামীৰ নাম: কৃষ্ণ কুমাৰ সৰকাৰ ঘৰ নং : ২৪৪ বয়স : ৩২ লিঙ্গ : মহিলা	JBM0037598 ফটো উপলব্ধ	S 780 নাম : ৰহম আলী পিতাৰ নাম: ছিদ্দিক আলী ঘৰ নং : ৩২৪ বয়স : 40 লিঙ্গ : পুৰুষ	JBM1655147 ফটো উপলব্ধ

# 781	JBM1662891	ফটো উপলব্ধ
নাম : মাছুদা খাতুন স্বামীৰ নাম : বহম আলী ঘৰ নং : 323 বয়স : 30 লিঙ্গ : মহিলা		

# 782	JBM2201538	ফটো উপলব্ধ
নাম : নৈম উদ্দিন পিতাৰ নাম : বদৰ উদ্দিন ঘৰ নং : ৩৩০ বয়স : 30 লিঙ্গ : পুৰুষ		

# 783	JBM0488254	ফটো উপলব্ধ
নাম : মৰজিয়ানা বেগম পিতাৰ নাম : আব্দুল ছালাম বেপাৰী ঘৰ নং : ৩৭১ বয়স : 27 লিঙ্গ : মহিলা		

# 784	JBM0668483	ফটো উপলব্ধ
নাম : মজিদুল সেখ পিতাৰ নাম : জালাল সেখ ঘৰ নং : 198 বয়স : 25 লিঙ্গ : পুৰুষ		

# 785	JBM1220177	ফটো উপলব্ধ
নাম : ছুপিয়াৰা খাতুন স্বামীৰ নাম : মজিদুল সেখ ঘৰ নং : 198 বয়স : 23 লিঙ্গ : মহিলা		

# 786	JBM2314730	ফটো উপলব্ধ
নাম : ছামুৰ উদ্দিন পিতাৰ নাম : আলীম উদ্দিন ঘৰ নং : 490 বয়স : 21 লিঙ্গ : পুৰুষ		

787	1	EIJ0287250	ফটো উপলব্ধ	নাম : ইন্দৰানী দাস পিতাৰ নাম: পবিত্ৰ দাস ঘৰ নং : 153 বয়স : 18 লিঙ্গ : মহিলা
788	1	EIJ0301135	ফটো উপলব্ধ	নাম : মাজনি বালা দাস পিতাৰ নাম: কালাচান্দ দাস ঘৰ নং : 152 বয়স : 19 লিঙ্গ : মহিলা
789	1	EIJ0305904	ফটো উপলব্ধ	নাম : শিৱা দাস পিতাৰ নাম: বৃন্দু ৰাম দাস ঘৰ নং : 136 বয়স : 18 লিঙ্গ : পুৰুষ
790	1	EIJ0306225	ফটো উপলব্ধ	নাম : পূজা ৰানী পাল পিতাৰ নাম: গৌতম চন্দ্ৰ পাল ঘৰ নং : 199 বয়স : 19 লিঙ্গ : মহিলা
791	1	EIJ0306472	ফটো উপলব্ধ	নাম : নিয়াজ ইছলাম পিতাৰ নাম: ছামছুল বাৰী ঘৰ নং : 67 বয়স : 18 লিঙ্গ : পুৰুষ
792	1	EIJ0306555	ফটো উপলব্ধ	নাম : সাজনী খাতুন পিতাৰ নাম: সাহাজাহান সেখ ঘৰ নং : 30 বয়স : 18 লিঙ্গ : মহিলা
793	1	EIJ0306928	ফটো উপলব্ধ	নাম : মজিবন খাতুন স্বামীৰ নাম: মোঃ নেকিবুল হুছেইন ঘৰ নং : 32 বয়স : 18 লিঙ্গ : মহিলা
794	1	EIJ0307900	ফটো উপলব্ধ	নাম : ৰানী ৰাম স্বামীৰ নাম: প্ৰকাশ পাল ঘৰ নং : 192 বয়স : 19 লিঙ্গ : মহিলা
795	1	EIJ0309138	ফটো উপলব্ধ	নাম : শাকিনা বেগম পিতাৰ নাম: শালু সেখ ঘৰ নং : 08 বয়স : 20 লিঙ্গ : মহিলা
796	1	EIJ0309260	ফটো উপলব্ধ	নাম : দিৱিকা দাস পিতাৰ নাম: মহাদেব দাস ঘৰ নং : 139 বয়স : 24 লিঙ্গ : মহিলা
797	1	EIJ0310441	ফটো উপলব্ধ	নাম : সুমিতা বালা দাস পিতাৰ নাম: মহাদেব দাস ঘৰ নং : 139 বয়স : 21 লিঙ্গ : মহিলা
798	1	EIJ0316190	ফটো উপলব্ধ	নাম : ৰাখেশ চন্দ্ৰ পাল পিতাৰ নাম: অখিল চন্দ্ৰ পাল ঘৰ নং : 173 বয়স : 19 লিঙ্গ : পুৰুষ
799	1	EIJ0317503	ফটো উপলব্ধ	নাম : বৰ্ণা পাল পিতাৰ নাম: অনন্ত পাল ঘৰ নং : 165 বয়স : 18 লিঙ্গ : মহিলা
800	1	EIJ0335828	ফটো উপলব্ধ	নাম : জুলফিকাৰ সেখ পিতাৰ নাম: ইছৰাফুল সেখ ঘৰ নং : 1 বয়স : 20 লিঙ্গ : পুৰুষ
801	1	EIJ0335885	ফটো উপলব্ধ	নাম : নৱজিৎ দাস পিতাৰ নাম: তিনু ৰাম দাস ঘৰ নং : 130 বয়স : 18 লিঙ্গ : পুৰুষ
802	1	EIJ0335927	ফটো উপলব্ধ	নাম : বৰিতা খাতুন পিতাৰ নাম: আব্দুল বাতেন ঘৰ নং : 33 বয়স : 19 লিঙ্গ : মহিলা
803	1	EIJ0335950	ফটো উপলব্ধ	নাম : ছুমিমা বেগম পিতাৰ নাম: ইছমাইল সেখ ঘৰ নং : 46 বয়স : 19 লিঙ্গ : মহিলা
804	1	EIJ0336685	ফটো উপলব্ধ	নাম : দেবাশীষ চক্ৰবৰ্তী পিতাৰ নাম: পাখীৰাম চক্ৰবৰ্তী ঘৰ নং : 160 বয়স : 18 লিঙ্গ : পুৰুষ

ভোটাৰৰ সাৰাংশ							
A) ভোটাৰৰ সংখ্যা							
	তালিকাৰ প্ৰকাৰ	তালিকাৰ চিনাক্তকৰণ	ভোটাৰৰ সংখ্যা				
			পুৰুষ	মহিলা	৩য় লিঙ্গ	মুঠ	
I	মূল তালিকা	মূল তালিকা	বিশেষ সংশোধন, 2026 চনৰ পূৰ্বৰ 2025 চনৰ মূল তালিকাৰ লগত থকা সংযোজন সমূহ একত্ৰিতকৰন কৰা তালিকা।	399	387	0	786
II	যোগ তালিকা	পৰিপূৰক 1	বিশেষ সংক্ষিপ্ত সংশোধন, 2026	6	12	0	18
III	বিয়োজন তালিকা	পৰিপূৰক 1	বিশেষ সংক্ষিপ্ত সংশোধন, 2026	11	6	0	17
IV	লিংগ ক্ষেত্ৰত পৰিবৰ্তনৰ বাবে পাৰ্থক্য			0	0	0	0
এই সংশোধনৰ পিছত ভোটাৰ তালিকাত ভোটাৰৰ মুঠ সংখ্যা (I+II-III+IV)				394	393	0	787
B) শুধৰনীৰ সংখ্যা							
তালিকাৰ প্ৰকাৰ	তালিকাৰ চিনাক্তকৰণ		শুধৰনীৰ সংখ্যা				
পৰিপূৰক 1	বিশেষ সংক্ষিপ্ত সংশোধন, 2026		183				

নিৰ্বাচক পঞ্জীয়ন বিষয়াৰ স্বাক্ষৰ

E-মৃত, S-স্থানান্তৰিত/ বাসস্থান পৰিবৰ্তন, R-প্ৰতিলিপি, M-নিখোজ, Q-অযোগ্য