

ভোটাৰ তালিকা 2026 S03 অসম

বিধানসভা সমষ্টিৰ নম্বৰ, নাম আৰু সংৰক্ষণৰ স্থিতি : 11 - মানকাচৰ (সাধাৰণ)		খণ্ড নং : 323																			
এই বিধানসভা সমষ্টিত কোন সংসদীয় সমষ্টিৰ অন্তৰ্গত তাৰ নম্বৰ, নাম আৰু সংৰক্ষণ স্থিতি : 2 - ধুবুৰী (সাধাৰণ)																					
1. সংশোধনৰ বিৱৰণ																					
সংশোধনৰ বছৰ	2026	তালিকাৰ চিনাক্তকৰণ																			
ভিত্তি তাৰিখ	01-01-2026	বিশেষ সংশোধন, 2026 চনৰ পূৰ্বৰ 2025 চনৰ মূল তালিকাৰ লগত থকা সংযোজন সমূহ একত্ৰিতকৰণ কৰা তালিকা।																			
সংশোধনৰ প্ৰকাৰ	বিশেষ সংশোধন 2026																				
প্ৰকাশনৰ তাৰিখ	10-02-2026																				
2. খণ্ড আৰু ভোটগ্ৰহন কেন্দ্ৰৰ বিৱৰণ																					
খণ্ডৰ অন্তৰ্গত এলেকা সমূহৰ নম্বৰ আৰু নাম																					
1-ৰাউডাঙ্গা ৩য় খণ্ড		<table border="1" style="width: 100%; border-collapse: collapse;"> <tr> <td>মূল চহৰ/গাওঁ</td> <td>: ৰাউডাঙ্গা ৩য় খণ্ড</td> </tr> <tr> <td>ৱাৰ্ড নং</td> <td>:</td> </tr> <tr> <td>ডাকঘৰ</td> <td>: মানকাচৰ</td> </tr> <tr> <td>পুলিচ থানা</td> <td>: মানকাচৰ</td> </tr> <tr> <td>ব্লক</td> <td>: মানকাচৰ</td> </tr> <tr> <td>ৰাজহ চক্ৰ</td> <td>: মানকাচৰ</td> </tr> <tr> <td>জিলা</td> <td>: দক্ষিণ শালমাৰা মানকাচৰ</td> </tr> <tr> <td>পিনকোড</td> <td>: 783131</td> </tr> </table>				মূল চহৰ/গাওঁ	: ৰাউডাঙ্গা ৩য় খণ্ড	ৱাৰ্ড নং	:	ডাকঘৰ	: মানকাচৰ	পুলিচ থানা	: মানকাচৰ	ব্লক	: মানকাচৰ	ৰাজহ চক্ৰ	: মানকাচৰ	জিলা	: দক্ষিণ শালমাৰা মানকাচৰ	পিনকোড	: 783131
মূল চহৰ/গাওঁ	: ৰাউডাঙ্গা ৩য় খণ্ড																				
ৱাৰ্ড নং	:																				
ডাকঘৰ	: মানকাচৰ																				
পুলিচ থানা	: মানকাচৰ																				
ব্লক	: মানকাচৰ																				
ৰাজহ চক্ৰ	: মানকাচৰ																				
জিলা	: দক্ষিণ শালমাৰা মানকাচৰ																				
পিনকোড	: 783131																				
3. ভোটগ্ৰহন কেন্দ্ৰৰ বিৱৰণ																					
ভোটগ্ৰহন কেন্দ্ৰৰ নম্বৰ আৰু নাম :		ভোটগ্ৰহন কেন্দ্ৰৰ প্ৰকাৰ (পুৰুষ/মহিলা/সাধাৰণ)		সাধাৰণ																	
323 - ৰাউডাঙ্গা এম ই স্কুল (কোঠা নং - 2)		খণ্ডৰ অন্তৰ্গত সহায়ক ভোটগ্ৰহন কেন্দ্ৰৰ সংখ্যা :		0																	
ভোটগ্ৰহন কেন্দ্ৰৰ ঠিকনা :																					
ৰাউডাঙ্গা এম ই স্কুল, কোঠা নং - ২, গাওঁ- ৰাউডাঙ্গা ডাকঘৰ-ৰাউডাঙ্গা থানা-মানকাচৰজিলা-দঃ শালমাৰা মানকাচৰ পিন কোড-৭৮৩১৩১																					
4. ভোটাৰৰ সংখ্যা																					
আৰম্ভনি ক্ৰমিক নং	শেষ ক্ৰমিক নং	মুঠ ভোটাৰ																			
		পুৰুষ	মহিলা	৩য় লিঙ্গ	মুঠ																
1	711	360	340	0	700																

নিৰ্বাচক পঞ্জীয়ন বিষয়াৰ স্বাক্ষৰ

Nazri Naksha

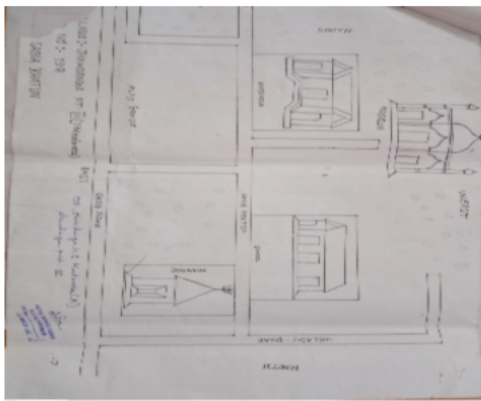

Google Map View

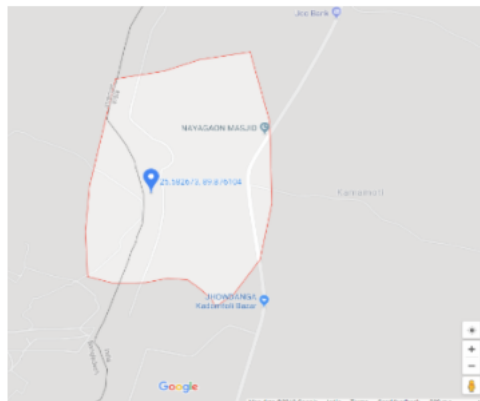

Polling Station Building Front View



ভোটগ্ৰহন কেন্দ্ৰৰ সন্মুখৰ দৃশ্য



Cad View



Key MAP View

SOUTH SALMARA MANKACHAR ELECTION DISTRICT :: 21 MANKACHAR LAC				
PS NO	Polling Station Name	Main Village Name	Part Area	Latitude Longitude
196	Jhawanga M E Madrasa @	Jhawanga Pt-III	Jhawanga Pt-II	25.58138889 89.88163889

1 নাম : আব্দুল হান্নান পিতাৰ নাম: হবিবৰ বহমান ঘৰ নং : ১১৩ বয়স : 43 লিঙ্গ : পুৰুষ	JBM1578194 ফটো উপলব্ধ	2 নাম : ৰূপালী বেগম স্বামীৰ নাম: আব্দুল হান্নান ঘৰ নং : ১১৩ বয়স : 41 লিঙ্গ : মহিলা	JBM1578207 ফটো উপলব্ধ	3 নাম : জনাইত হুছেইন পিতাৰ নাম: আব্দুল হান্নান ঘৰ নং : ১১৩ বয়স : 24 লিঙ্গ : পুৰুষ	JBM2513554 ফটো উপলব্ধ
4 নাম : হালিমা বেওয়া স্বামীৰ নাম: হবিবৰ বহমান ঘৰ নং : ১১৪ বয়স : 69 লিঙ্গ : মহিলা	JBM1578218 ফটো উপলব্ধ	5 নাম : মুনতাজ আলী পিতাৰ নাম: হবিবৰ বহমান ঘৰ নং : ১১৪ বয়স : 39 লিঙ্গ : পুৰুষ	JBM1578229 ফটো উপলব্ধ	6 নাম : আব্দুল মোম্নাফ পিতাৰ নাম: হবিবৰ বহমান ঘৰ নং : ১১৪ বয়স : 37 লিঙ্গ : পুৰুষ	JBM1578230 ফটো উপলব্ধ
7 নাম : ৰুবিনা খাতুন স্বামীৰ নাম: আব্দুল মন্নাফ ঘৰ নং : ১১৪ বয়স : 28 লিঙ্গ : মহিলা	JBM0224048 ফটো উপলব্ধ	8 নাম : গোলাপী খাতুন স্বামীৰ নাম: মুনতাজ আলী ঘৰ নং : 114 বয়স : 27 লিঙ্গ : মহিলা	JBM0268813 ফটো উপলব্ধ	# 9 নাম : জাবেদা বেৱা স্বামীৰ নাম: ছেয়দৰ বহমান ঘৰ নং : ১১৫ বয়স : 79 লিঙ্গ : মহিলা	JBM1578252 ফটো উপলব্ধ
10 নাম : ছায়মা বানু স্বামীৰ নাম: মো চান্দ মিঞা ঘৰ নং : 115 বয়স : 47 লিঙ্গ : মহিলা	JBM9836946 ফটো উপলব্ধ	11 নাম : মো চান্দ মিঞা পিতাৰ নাম: মো ছেয়দৰ বহমান ঘৰ নং : ১১৫ বয়স : 46 লিঙ্গ : পুৰুষ	JBM1578263 ফটো উপলব্ধ	12 নাম : মোঃ ৰফিক মিঞা পিতাৰ নাম: ছেয়দৰ বহমান ঘৰ নং : ১১৫ বয়স : 41 লিঙ্গ : পুৰুষ	JBM1578274 ফটো উপলব্ধ
# 13 নাম : নবিউল ইছলাম পিতাৰ নাম: ছেয়দৰ বহমান ঘৰ নং : ১১৫ বয়স : 36 লিঙ্গ : পুৰুষ	JBM1578309 ফটো উপলব্ধ	14 নাম : চান্দমালা ইয়াছমিন স্বামীৰ নাম: হজা মিঞা ঘৰ নং : 115 বয়স : 26 লিঙ্গ : মহিলা	JBM0274704 ফটো উপলব্ধ	15 নাম : মাহমুদ উল হাছান পিতাৰ নাম: ফুল মিঞা ঘৰ নং : 115 বয়স : 19 লিঙ্গ : পুৰুষ	EIJ0153189 ফটো উপলব্ধ
16 নাম : হজা মিয়া পিতাৰ নাম: ছেয়দৰ বহমান ঘৰ নং : ১১৫ ক বয়স : 37 লিঙ্গ : পুৰুষ	JBM1578285 ফটো উপলব্ধ	# 17 নাম : ফুল মিঞা পিতাৰ নাম: ছেয়দৰ বহমান ঘৰ নং : ১১৫ ক বয়স : 42 লিঙ্গ : পুৰুষ	JBM1578310 ফটো উপলব্ধ	# 18 নাম : মুকেদা খাতুন স্বামীৰ নাম: ফুল মিয়া ঘৰ নং : ১১৫ ক বয়স : 39 লিঙ্গ : মহিলা	JBM1578321 ফটো উপলব্ধ
# 19 নাম : আব্দুল নতি পিতাৰ নাম: ৰফাতুল্লা সেখ ঘৰ নং : ১১৬ বয়স : 67 লিঙ্গ : পুৰুষ	JBM1578332 ফটো উপলব্ধ	E 20 নাম : মোমেলা খাতুন স্বামীৰ নাম: আব্দুল নতি ঘৰ নং : ১১৬ বয়স : 47 লিঙ্গ : মহিলা	JBM1578343 ফটো উপলব্ধ	# 21 নাম : ছাইফুল ইছলাম পিতাৰ নাম: আব্দুল নতি ঘৰ নং : 116 বয়স : 33 লিঙ্গ : পুৰুষ	JBM0010405 ফটো উপলব্ধ
22 নাম : ৰমজানুল হক পিতাৰ নাম: আব্দুল নতি ঘৰ নং : 116 বয়স : 31 লিঙ্গ : পুৰুষ	JBM0010629 ফটো উপলব্ধ	23 নাম : ছাইদুল ইছলাম পিতাৰ নাম: আব্দুল নতি ঘৰ নং : ১১৬ বয়স : 29 লিঙ্গ : পুৰুষ	JBM1368869 ফটো উপলব্ধ	24 নাম : ময়না খাতুন পিতাৰ নাম: আব্দুল নতি ঘৰ নং : 116 বয়স : 27 লিঙ্গ : মহিলা	EIJ0146118 ফটো উপলব্ধ
# 25 নাম : আকলিমা বেগম স্বামীৰ নাম: আব্দুল নতি ঘৰ নং : ১১৭ বয়স : 63 লিঙ্গ : মহিলা	JBM1578354 ফটো উপলব্ধ	# 26 নাম : আখতাৰ হুছেইন পিতাৰ নাম: আব্দুল নতি ঘৰ নং : ১১৭ বয়স : 43 লিঙ্গ : পুৰুষ	JBM1578365 ফটো উপলব্ধ	# 27 নাম : দ্দ মিঞা পিতাৰ নাম: আব্দুল নতি ঘৰ নং : ১১৭ বয়স : 41 লিঙ্গ : পুৰুষ	JBM1578376 ফটো উপলব্ধ
# 28 নাম : মুকাছেদা খাতুন স্বামীৰ নাম: দ্দ মিঞা ঘৰ নং : ১১৭ বয়স : 32 লিঙ্গ : মহিলা	JBM1582338 ফটো উপলব্ধ	29 নাম : ৰবিচান্দ মিঞা পিতাৰ নাম: আব্দুল নতি ঘৰ নং : ১১৭ বয়স : 29 লিঙ্গ : পুৰুষ	JBM0440503 ফটো উপলব্ধ	30 নাম : মামনি বেগম স্বামীৰ নাম: ৰমজানুল হক ঘৰ নং : ১১৭ বয়স : 26 লিঙ্গ : মহিলা	JBM1695907 ফটো উপলব্ধ

31	JBM1172360	
নাম : নাজেমা খাতুন স্বামীৰ নাম: আখতীৰ হুছেইন ঘৰ নং : ১১৭ বয়স : 23 লিঙ্গ : মহিলা	ফটো উপলব্ধ	

# 32	JBM1578387	
নাম : আনোয়াৰ ইছলাম পিতাৰ নাম: আব্দুল নতি ঘৰ নং : ১১৮ বয়স : 46 লিঙ্গ : পুৰুষ	ফটো উপলব্ধ	

# 33	JBM1578398	
নাম : বাহেলা বেগম স্বামীৰ নাম: আনোয়াৰ ইছলাম ঘৰ নং : ১১৮ বয়স : 41 লিঙ্গ : মহিলা	ফটো উপলব্ধ	

34	EIJ0150227	
নাম : মোঃ নাছিবুল ইছলাম পিতাৰ নাম: আনোয়াৰ ইছলাম ঘৰ নং : 118 বয়স : 20 লিঙ্গ : পুৰুষ	ফটো উপলব্ধ	

# 35	JBM1578401	
নাম : নুৰবক্ত পিতাৰ নাম: ছেয়জুদ্দিন ঘৰ নং : ১১৯ বয়স : 57 লিঙ্গ : পুৰুষ	ফটো উপলব্ধ	

# 36	JBM1578412	
নাম : মৰ্জিয়ানা খাতুন স্বামীৰ নাম: নুৰবক্ত ঘৰ নং : ১১৯ বয়স : 51 লিঙ্গ : মহিলা	ফটো উপলব্ধ	

37	JBM0470377	
নাম : মধু মিঞা পিতাৰ নাম: নুৰবক্ত ঘৰ নং : ১১৯ বয়স : 31 লিঙ্গ : পুৰুষ	ফটো উপলব্ধ	

38	JBM1578423	
নাম : নুৰ জামান পিতাৰ নাম: ছেয়জুদ্দিন ঘৰ নং : ১২০ বয়স : 51 লিঙ্গ : পুৰুষ	ফটো উপলব্ধ	

39	JBM1578434	
নাম : সৰিফা খাতুন স্বামীৰ নাম: নুৰ জামান ঘৰ নং : ১২০ বয়স : 47 লিঙ্গ : মহিলা	ফটো উপলব্ধ	

# 40	JBM1454779	
নাম : কৈমালা খাতুন স্বামীৰ নাম: নুৰ জামান ঘৰ নং : ১২০ বয়স : 33 লিঙ্গ : মহিলা	ফটো উপলব্ধ	

41	JBM2447993	
নাম : আফিদুল ইছলাম পিতাৰ নাম: নুৰ জামান ঘৰ নং : ১২০ বয়স : 24 লিঙ্গ : পুৰুষ	ফটো উপলব্ধ	

42	JBM1578445	
নাম : নুৰেজা বেওয়া পিতাৰ নাম: ছেয়জুদ্দিন ঘৰ নং : ১২১ বয়স : 69 লিঙ্গ : মহিলা	ফটো উপলব্ধ	

43	JBM1582032	
নাম : সাকিবুল খাতুন স্বামীৰ নাম: নুৰ কালিম ঘৰ নং : ১২২ বয়স : 36 লিঙ্গ : মহিলা	ফটো উপলব্ধ	

44	JBM0458489	
নাম : সাকিফ ল ইছলাম পিতাৰ নাম: নুৰ কালিম ঘৰ নং : ১২২ বয়স : 25 লিঙ্গ : পুৰুষ	ফটো উপলব্ধ	

45	JBM2241136	
নাম : ফেৰিদা বেগম স্বামীৰ নাম: সাহালম মিঞা ঘৰ নং : ১২২ক বয়স : 37 লিঙ্গ : মহিলা	ফটো উপলব্ধ	

E 46	JBM1578467	
নাম : নুৰ মহাম্মদ পিতাৰ নাম: বফা তুল্ল্যাহ সেখ ঘৰ নং : ১২৩ বয়স : 74 লিঙ্গ : পুৰুষ	ফটো উপলব্ধ	

# 47	JBM1578478	
নাম : আছিয়া খাতুন স্বামীৰ নাম: নুৰ মহাম্মদ ঘৰ নং : ১২৩ বয়স : 64 লিঙ্গ : মহিলা	ফটো উপলব্ধ	

# 48	JBM1578489	
নাম : নজেমা খাতুন পিতাৰ নাম: নুৰ মহাম্মদ ঘৰ নং : ১২৩ বয়স : 42 লিঙ্গ : মহিলা	ফটো উপলব্ধ	

# 49	JBM1578490	
নাম : আব ছিদ্দিক পিতাৰ নাম: নুৰ মহাম্মদ ঘৰ নং : ১২৩ বয়স : 39 লিঙ্গ : পুৰুষ	ফটো উপলব্ধ	

# 50	JBM0014316	
নাম : সৰিফা বেগম স্বামীৰ নাম: আব ছিদ্দিক ঘৰ নং : 123 বয়স : 37 লিঙ্গ : মহিলা	ফটো উপলব্ধ	

# 51	JBM1578514	
নাম : জয়নাল আবদিন পিতাৰ নাম: নুৰ মহাম্মদ ঘৰ নং : ১২৩ বয়স : 36 লিঙ্গ : পুৰুষ	ফটো উপলব্ধ	

# 52	JBM1578503	
নাম : আব্দুল জলিল সেখ পিতাৰ নাম: নুৰ মহাম্মদ ঘৰ নং : ১২৩ বয়স : 34 লিঙ্গ : পুৰুষ	ফটো উপলব্ধ	

# 53	JBM0277814	
নাম : আৰজিনা খাতুন স্বামীৰ নাম: জয়নাল আবদিন ঘৰ নং : 123 বয়স : 26 লিঙ্গ : মহিলা	ফটো উপলব্ধ	

54	JBM0659623	
নাম : নাজিরা খাতুন পিতাৰ নাম: নুৰ মোহাম্মদ ঘৰ নং : ১২৩ বয়স : 26 লিঙ্গ : মহিলা	ফটো উপলব্ধ	

55	JBM0655985	
নাম : ইয়াকত আলী পিতাৰ নাম: নুৰ মোহাম্মদ ঘৰ নং : ১২৩ বয়স : 24 লিঙ্গ : পুৰুষ	ফটো উপলব্ধ	

# 56	JBM1578525	
নাম : আজিবৰ বহমান পিতাৰ নাম: নুৰ মহাম্মদ ঘৰ নং : ১২৪ বয়স : 42 লিঙ্গ : পুৰুষ	ফটো উপলব্ধ	

# 57	JBM1578536	
নাম : সাহিদা বেগম স্বামীৰ নাম: আজিবৰ বহমান ঘৰ নং : ১২৪ বয়স : 41 লিঙ্গ : মহিলা	ফটো উপলব্ধ	

# 58	JBM1578547	
নাম : আইবৰ বহমান পিতাৰ নাম: নুৰ মহাম্মদ ঘৰ নং : ১২৫ বয়স : 49 লিঙ্গ : পুৰুষ	ফটো উপলব্ধ	

# 59	JBM1578558	
নাম : আনজুমা খাতুন স্বামীৰ নাম: আইবৰ বহমান ঘৰ নং : ১২৫ বয়স : 46 লিঙ্গ : মহিলা	ফটো উপলব্ধ	

60	JBM1751809	
নাম : আখিবুল ইছলাম পিতাৰ নাম: আইবৰ বহমান ঘৰ নং : ১২৫ বয়স : 22 লিঙ্গ : পুৰুষ	ফটো উপলব্ধ	

# 61 নাম : আব্দুল আউয়াল পিতাৰ নাম: অফাতুল্লা সেখ ঘৰ নং : ১২৬ বয়স : 59 লিঙ্গ : পুৰুষ	JBM1578569	# 62 নাম : নূৰ বেগম স্বামীৰ নাম: আব্দুল আউয়াল ঘৰ নং : ১২৬ বয়স : 55 লিঙ্গ : মহিলা	JBM1578570	# 63 নাম : অলি মহাম্মদ পিতাৰ নাম: বফাতুল্লা সেখ ঘৰ নং : ১২৭ বয়স : 69 লিঙ্গ : পুৰুষ	JBM1578581
# 64 নাম : অকিনা খাতুন স্বামীৰ নাম: অলি মহাম্মদ ঘৰ নং : ১২৭ বয়স : 65 লিঙ্গ : মহিলা	JBM1578592	# 65 নাম : বফিকুল ইছলাম পিতাৰ নাম: অলি মহাম্মদ ঘৰ নং : ১২৮ বয়স : 46 লিঙ্গ : পুৰুষ	JBM1578605	66 নাম : জেলেখা খাতুন স্বামীৰ নাম: বফিকুল ইছলাম ঘৰ নং : ১২৮ বয়স : 41 লিঙ্গ : মহিলা	JBM1578616
# 67 নাম : ইছমা খাতুন পিতাৰ নাম: ইছমাইল হুছেইন ঘৰ নং : ১২৯ বয়স : 59 লিঙ্গ : মহিলা	JBM1578638	68 নাম : কাচু মিয়া পিতাৰ নাম: নূৰুল ইছলাম ঘৰ নং : ১৩০ বয়স : 49 লিঙ্গ : পুৰুষ	JBM1578672	69 নাম : ইনোৰা খাতুন স্বামীৰ নাম: কাচু মিয়া ঘৰ নং : ১৩০ বয়স : 44 লিঙ্গ : মহিলা	JBM1578694
70 নাম : ছাফিয়েল হুক পিতাৰ নাম: নূৰ ইছলাম ঘৰ নং : ১৩০ বয়স : 39 লিঙ্গ : পুৰুষ	JBM1578683	71 নাম : ইউনুস আলী পিতাৰ নাম: কাচু মিয়া ঘৰ নং : ১৩০ বয়স : 22 লিঙ্গ : পুৰুষ	JBM1761931	72 নাম : ওমৰ ফাৰুক পিতাৰ নাম: নূৰ ইছলাম ঘৰ নং : ১৩১ বয়স : 54 লিঙ্গ : পুৰুষ	JBM1578707
# 73 নাম : মমতাজ বেগম স্বামীৰ নাম: ওমৰ ফাৰুক ঘৰ নং : ১৩১ বয়স : 48 লিঙ্গ : মহিলা	JBM1578718	74 নাম : মনিৰুল ইছলাম পিতাৰ নাম: ওমৰ ফাৰুক ঘৰ নং : ১৩১ বয়স : 26 লিঙ্গ : পুৰুষ	JBM0620740	75 নাম : মুনজ ইছলাম পিতাৰ নাম: ওমৰ ফাৰুক ঘৰ নং : ১৩১ বয়স : 25 লিঙ্গ : পুৰুষ	JBM0621045
76 নাম : বহুল আমিন পিতাৰ নাম: ওমৰ ফাৰুক ঘৰ নং : 131 বয়স : 21 লিঙ্গ : পুৰুষ	JBM2348480	# 77 নাম : নূৰ আলম পিতাৰ নাম: নূৰ ইছলাম ঘৰ নং : ১৩২ বয়স : 46 লিঙ্গ : পুৰুষ	JBM1578729	# 78 নাম : মাসদা খাতুন স্বামীৰ নাম: নূৰ আলুম ঘৰ নং : ১৩২ বয়স : 40 লিঙ্গ : মহিলা	JBM1578730
79 নাম : আমিৰুল ইছলাম পিতাৰ নাম: আজগৰ আলী ঘৰ নং : ১৩৩ বয়স : 57 লিঙ্গ : পুৰুষ	JBM1578741	80 নাম : মোছলেমা খাতুন স্বামীৰ নাম: আমিৰুল ইছলাম ঘৰ নং : ১৩৩ বয়স : 53 লিঙ্গ : মহিলা	JBM1578752	# 81 নাম : মোকছেদুল ইছলাম পিতাৰ নাম: আমিৰুল ইছলাম ঘৰ নং : 133 বয়স : 32 লিঙ্গ : পুৰুষ	JBM0263160
82 নাম : মোফি দুল ইছলাম পিতাৰ নাম: আমিৰুল ইছলাম ঘৰ নং : ১৩৩ বয়স : 26 লিঙ্গ : পুৰুষ	JBM2509826	83 নাম : ফাৰজিনা খাতুন স্বামীৰ নাম: মোকছেদুল ইছলাম ঘৰ নং : 133 বয়স : 23 লিঙ্গ : মহিলা	EIJ0114009	84 নাম : হাছিনা ইছলাম পিতাৰ নাম: আমিৰুল ইছলাম ঘৰ নং : 133 বয়স : 22 লিঙ্গ : পুৰুষ	EIJ0017087
# 85 নাম : নূৰুল হক পিতাৰ নাম: আজগৰ আলী ঘৰ নং : ১৩৪ বয়স : 79 লিঙ্গ : পুৰুষ	JBM1578763	# 86 নাম : হেলেনা খাতুন স্বামীৰ নাম: নূৰুল হক ঘৰ নং : ১৩৪ বয়স : 69 লিঙ্গ : মহিলা	JBM1578774	87 নাম : নূৰিমা খাতুন স্বামীৰ নাম: নূৰুল হক ঘৰ নং : ১৩৪ বয়স : 61 লিঙ্গ : মহিলা	JBM1578785
88 নাম : আফবুজা খাতুন পিতাৰ নাম: নূৰুল হক ঘৰ নং : ১৩৪ বয়স : 37 লিঙ্গ : মহিলা	JBM0449025	89 নাম : নূৰ আলম পিতাৰ নাম: নূৰুল হক ঘৰ নং : 134 বয়স : 32 লিঙ্গ : পুৰুষ	JBM0021097	90 নাম : শেপালি বেগম স্বামীৰ নাম: নূৰ আলম ঘৰ নং : 134 বয়স : 30 লিঙ্গ : মহিলা	JBM0282202

91 নাম : ফুল বাসী বেগম পিতাৰ নাম: সাহজাহান ঘৰ নং : 134 বয়স : 21 লিঙ্গ : মহিলা	EIJ0104562 ফটো উপলব্ধ	92 নাম : মোঃ ছানোৱাৰ ইছলাম পিতাৰ নাম: সাহ জাহান ঘৰ নং : 134 বয়স : 20 লিঙ্গ : পুৰুষ	EIJ0149922 ফটো উপলব্ধ	# 93 নাম : সাহ জাহান পিতাৰ নাম: নৰুল হক ঘৰ নং : 108 বয়স : 43 লিঙ্গ : পুৰুষ	JBM1578809 ফটো উপলব্ধ
# 94 নাম : সাৰজিনা খাতুন স্বামীৰ নাম: সাহ জাহান ঘৰ নং : 108 বয়স : 39 লিঙ্গ : মহিলা	JBM1578810 ফটো উপলব্ধ	95 নাম : আবদুল আলী পিতাৰ নাম: ছয়নুদ্দিন ঘৰ নং : 135 বয়স : 50 লিঙ্গ : পুৰুষ	JBM1486028 ফটো উপলব্ধ	96 নাম : আব্দুল বাতেন পিতাৰ নাম: ছামচুল হক ঘৰ নং : 105 বয়স : 49 লিঙ্গ : পুৰুষ	JBM1578832 ফটো উপলব্ধ
97 নাম : সিপালি বেগম স্বামীৰ নাম: আৰদুল আলী ঘৰ নং : 135 বয়স : 48 লিঙ্গ : মহিলা	JBM1486039 ফটো উপলব্ধ	98 নাম : ছাইফুল ইছলাম পিতাৰ নাম: ছামচুল হক ঘৰ নং : 105 বয়স : 46 লিঙ্গ : পুৰুষ	JBM1578843 ফটো উপলব্ধ	99 নাম : লোভলী বেগম স্বামীৰ নাম: ছাইফুল ইছলাম ঘৰ নং : 105 বয়স : 44 লিঙ্গ : মহিলা	JBM1578854 ফটো উপলব্ধ
100 নাম : ফুলো বানী স্বামীৰ নাম: আব্দুল বাতেন ঘৰ নং : 105 বয়স : 39 লিঙ্গ : মহিলা	JBM1582054 ফটো উপলব্ধ	101 নাম : নৰ বেগম স্বামীৰ নাম: সাহা আলম ঘৰ নং : 105 বয়স : 38 লিঙ্গ : মহিলা	JBM0449082 ফটো উপলব্ধ	102 নাম : সাহা আলম পিতাৰ নাম: ছামচুল হক ঘৰ নং : 105 বয়স : 37 লিঙ্গ : পুৰুষ	JBM1582327 ফটো উপলব্ধ
103 নাম : ছাজেদা খাতুন পিতাৰ নাম: ছাইফুল ইছলাম ঘৰ নং : 105 বয়স : 23 লিঙ্গ : মহিলা	JBM1329390 ফটো উপলব্ধ	104 নাম : নিলিমা খাতুন পিতাৰ নাম: আব্দুল বাতেন ঘৰ নং : 135 বয়স : 19 লিঙ্গ : মহিলা	EIJ0188839 ফটো উপলব্ধ	# 105 নাম : অহিমা খাতুন স্বামীৰ নাম: সাহিজল হক ঘৰ নং : 106 বয়স : 63 লিঙ্গ : মহিলা	JBM1578876 ফটো উপলব্ধ
# 106 নাম : বাকিব হোসেন পিতাৰ নাম: সাহিজল হক ঘৰ নং : 106 বয়স : 45 লিঙ্গ : পুৰুষ	JBM1578887 ফটো উপলব্ধ	# 107 নাম : কমেলা খাতুন স্বামীৰ নাম: বাকিব হোসেন ঘৰ নং : 106 বয়স : 44 লিঙ্গ : মহিলা	JBM1578898 ফটো উপলব্ধ	# 108 নাম : আয়ুব হুছেইন পিতাৰ নাম: সাহিজল হক ঘৰ নং : 106 বয়স : 32 লিঙ্গ : পুৰুষ	JBM1582281 ফটো উপলব্ধ
109 নাম : শৰিফা খাতুন পিতাৰ নাম: সাহিজল হক ঘৰ নং : 106 বয়স : 29 লিঙ্গ : মহিলা	JBM0478248 ফটো উপলব্ধ	110 নাম : বেদাউল ইছলাম পিতাৰ নাম: বাকিব হুছেইন ঘৰ নং : 136 বয়স : 19 লিঙ্গ : পুৰুষ	EIJ0091025 ফটো উপলব্ধ	# 111 নাম : আবদুল্লা সেখ পিতাৰ নাম: সাহিজল হক ঘৰ নং : 109 বয়স : 51 লিঙ্গ : পুৰুষ	JBM1578901 ফটো উপলব্ধ
# 112 নাম : বৌশন আৰা স্বামীৰ নাম: আবদুল্লা সেখ ঘৰ নং : 109 বয়স : 39 লিঙ্গ : মহিলা	JBM1578912 ফটো উপলব্ধ	113 নাম : বাশিদুল ইছলাম পিতাৰ নাম: আব্দুল্লাহ শেখ ঘৰ নং : 109 বয়স : 25 লিঙ্গ : পুৰুষ	JBM0620641 ফটো উপলব্ধ	114 নাম : বমজানুল ইছলাম পিতাৰ নাম: আব্দুল্লা শেখ ঘৰ নং : 109 বয়স : 25 লিঙ্গ : পুৰুষ	JBM0620658 ফটো উপলব্ধ
# 115 নাম : হেলেনা বিবি স্বামীৰ নাম: আব্দুল হক ঘৰ নং : 108 বয়স : 65 লিঙ্গ : মহিলা	JBM1578923 ফটো উপলব্ধ	# 116 নাম : নৰ ছলিমা স্বামীৰ নাম: জাহিৰুল ইছলাম ঘৰ নং : 108 বয়স : 43 লিঙ্গ : মহিলা	JBM1578945 ফটো উপলব্ধ	117 নাম : আৰিফ মিঞা পিতাৰ নাম: জাহিৰুল ইছলাম ঘৰ নং : 108 বয়স : 23 লিঙ্গ : পুৰুষ	JBM1164433 ফটো উপলব্ধ
118 নাম : আজিজ মিঞা পিতাৰ নাম: জাহিৰুল ইছলাম ঘৰ নং : 108 বয়স : 22 লিঙ্গ : পুৰুষ	JBM1724285 ফটো উপলব্ধ	# 119 নাম : বক্ত জামাল পিতাৰ নাম: ইফাজ সেখ ঘৰ নং : 108 বয়স : 67 লিঙ্গ : পুৰুষ	JBM1578956 ফটো উপলব্ধ	# 120 নাম : কহিনৰ বেগম স্বামীৰ নাম: বক্ত জামাল ঘৰ নং : 108 বয়স : 63 লিঙ্গ : মহিলা	JBM1578967 ফটো উপলব্ধ

121 নাম : ফুল মামুদ বহমান পিতাৰ নাম: মুকলেচুৰ বহমান ঘৰ নং : ১৩৯ বয়স : 43 লিঙ্গ : পুৰুষ	JBM1930514 ফটো উপলব্ধ	# 122 নাম : মিনাৰুল ইছলাম পিতাৰ নাম: বক্ত জামাল ঘৰ নং : ১৩৯ বয়স : 39 লিঙ্গ : পুৰুষ	JBM1578978 ফটো উপলব্ধ	123 নাম : আখিৰুল ইছলাম পিতাৰ নাম: বক্ত জামাল ঘৰ নং : ১৩৯ বয়স : 34 লিঙ্গ : পুৰুষ	JBM1578989 ফটো উপলব্ধ
124 নাম : তাৰমিনা বেগম স্বামীৰ নাম: মিনাৰুল ইছলাম ঘৰ নং : ১৩৯ বয়স : 31 লিঙ্গ : মহিলা	JBM0453944 ফটো উপলব্ধ	# 125 নাম : শাকিৰুল ইছলাম পিতাৰ নাম: বক্ত জামাল ঘৰ নং : ১৩৯ বয়স : 28 লিঙ্গ : পুৰুষ	JBM0464289 ফটো উপলব্ধ	126 নাম : নাজ বিনা খাতুন স্বামীৰ নাম: শাকিৰুল ইছলাম ঘৰ নং : ১৩৯ বয়স : 24 লিঙ্গ : মহিলা	JBM2526390 ফটো উপলব্ধ
127 নাম : সাহেব হুছেইন পিতাৰ নাম: বক্ত জামাল ঘৰ নং : ১৩৯ বয়স : 24 লিঙ্গ : পুৰুষ	JBM1343292 ফটো উপলব্ধ	128 নাম : নালতান বেগম পিতাৰ নাম: বক্ত জামাল ঘৰ নং : ১৩৯ বয়স : 23 লিঙ্গ : মহিলা	JBM1328970 ফটো উপলব্ধ	129 নাম : অমিত হুছেইন পিতাৰ নাম: বক্ত জামাল ঘৰ নং : 139 বয়স : 21 লিঙ্গ : পুৰুষ	EIJ0098657 ফটো উপলব্ধ
130 নাম : মুন্নি বেগম স্বামীৰ নাম: ছামিৰুল ইছলাম ঘৰ নং : 139 বয়স : 19 লিঙ্গ : মহিলা	EIJ0183822 ফটো উপলব্ধ	131 নাম : ইলা বেগম স্বামীৰ নাম: আব্দুল মকী ঘৰ নং : ১৩৯ ক বয়স : 26 লিঙ্গ : মহিলা	JBM0444182 ফটো উপলব্ধ	132 নাম : আব্দুল মকী পিতাৰ নাম: আব্দুল বহমান ঘৰ নং : ১৩৯ ক বয়স : 32 লিঙ্গ : পুৰুষ	JBM1578990 ফটো উপলব্ধ
133 নাম : খতেজা খাতুন স্বামীৰ নাম: আব্দুল বহমান ঘৰ নং : ১৪০ বয়স : 74 লিঙ্গ : মহিলা	JBM1579017 ফটো উপলব্ধ	134 নাম : আব্দুল অদুদ পিতাৰ নাম: আব্দুল বহমান ঘৰ নং : ১৪১ বয়স : 43 লিঙ্গ : পুৰুষ	JBM1579028 ফটো উপলব্ধ	135 নাম : জেছমিনা খাতুন স্বামীৰ নাম: আব্দুল অদুদ ঘৰ নং : ১৪১ বয়স : 37 লিঙ্গ : মহিলা	JBM1579039 ফটো উপলব্ধ
136 নাম : নূৰ মহম্মদ পিতাৰ নাম: আব্দুল বহমান ঘৰ নং : ১৪২ বয়স : 46 লিঙ্গ : পুৰুষ	JBM1579040 ফটো উপলব্ধ	137 নাম : মছপিয়া বেগম স্বামীৰ নাম: নূৰ মহম্মদ ঘৰ নং : ১৪২ বয়স : 25 লিঙ্গ : মহিলা	JBM0454264 ফটো উপলব্ধ	# 138 নাম : আব মোস্তোফা পিতাৰ নাম: আব্দুল খালেক মুন্সী ঘৰ নং : ১৪৩ বয়স : 63 লিঙ্গ : পুৰুষ	JBM1579051 ফটো উপলব্ধ
# 139 নাম : বাশজ্জান বিবি স্বামীৰ নাম: আব মোস্তোফা ঘৰ নং : ১৪৩ বয়স : 55 লিঙ্গ : মহিলা	JBM1579062 ফটো উপলব্ধ	140 নাম : মহিলা বেগম পিতাৰ নাম: আব মোস্তোফা ঘৰ নং : ১৪৩ বয়স : 40 লিঙ্গ : মহিলা	JBM0478586 ফটো উপলব্ধ	141 নাম : মোকতাৰন নেছা পিতাৰ নাম: আব মোস্তোফা ঘৰ নং : ১৪৩ বয়স : 38 লিঙ্গ : মহিলা	JBM1579073 ফটো উপলব্ধ
# 142 নাম : খালেদা বেগম পিতাৰ নাম: আব মোস্তোফা ঘৰ নং : 143 বয়স : 32 লিঙ্গ : মহিলা	JBM0284133 ফটো উপলব্ধ	143 নাম : আফলাতুন নেছা পিতাৰ নাম: আব মোস্তোফা ঘৰ নং : ১৪৩ বয়স : 30 লিঙ্গ : মহিলা	JBM0448852 ফটো উপলব্ধ	144 নাম : বেহেনা বেগম পিতাৰ নাম: আব মোস্তোফা ঘৰ নং : ১৪৩ বয়স : 29 লিঙ্গ : মহিলা	JBM0461202 ফটো উপলব্ধ
145 নাম : ছফিওৰ বহমান পিতাৰ নাম: আব মোস্তোফা ঘৰ নং : ১৪৩ বয়স : 29 লিঙ্গ : পুৰুষ	JBM0027698 ফটো উপলব্ধ	146 নাম : শাহিদা বেগম পিতাৰ নাম: আব মোস্তোফা ঘৰ নং : ১৪৩ বয়স : 27 লিঙ্গ : মহিলা	JBM0444976 ফটো উপলব্ধ	# 147 নাম : আব্দুল মোম্নাফ পিতাৰ নাম: আব্দুল খালেক মুন্সী ঘৰ নং : ১৪৪ বয়স : 67 লিঙ্গ : পুৰুষ	JBM1579084 ফটো উপলব্ধ
# 148 নাম : মৰিয়ম নেছা স্বামীৰ নাম: আব্দুল মোম্নাফ ঘৰ নং : ১৪৪ বয়স : 59 লিঙ্গ : মহিলা	JBM1579095 ফটো উপলব্ধ	# 149 নাম : কামাৰুজ্জামান পিতাৰ নাম: আব্দুল মোম্নাফ ঘৰ নং : ১৪৪ বয়স : 40 লিঙ্গ : পুৰুষ	JBM1579108 ফটো উপলব্ধ	# 150 নাম : ইছমতাৰা বেগম স্বামীৰ নাম: কামাৰুজ্জামান ঘৰ নং : ১৪৪ বয়স : 36 লিঙ্গ : মহিলা	JBM2241158 ফটো উপলব্ধ

# 151 নাম : আব্দুল হক পিতাৰ নাম: আব্দুল মোম্নাফ ঘৰ নং : 188 বয়স : 36 লিঙ্গ : পুৰুষ	JBM1579119	ফটো উপলব্ধ	# 152 নাম : মিৰাজুল ইছলাম পিতাৰ নাম: আব্দুল মোম্নাফ ঘৰ নং : 144 বয়স : 28 লিঙ্গ : পুৰুষ	JBM0275180	ফটো উপলব্ধ	# 153 নাম : শেৰেনা খাতুন স্বামীৰ নাম: আব্দুল হক ঘৰ নং : 188 বয়স : 27 লিঙ্গ : মহিলা	JBM0462895	ফটো উপলব্ধ
# 154 নাম : মঞ্জিলা আখতাৰ স্বামীৰ নাম: মিৰাজুল ইছলাম ঘৰ নং : 188 বয়স : 24 লিঙ্গ : মহিলা	JBM1767524	ফটো উপলব্ধ	# 155 নাম : মাহবুবৰ বহমান পিতাৰ নাম: আবু মস্তোফা ঘৰ নং : 185 বয়স : 37 লিঙ্গ : পুৰুষ	JBM1579120	ফটো উপলব্ধ	# 156 নাম : বুপালী বেগম স্বামীৰ নাম: মাহবুবৰ বহমান ঘৰ নং : 145 বয়স : 29 লিঙ্গ : মহিলা	JBM0281170	ফটো উপলব্ধ
# 157 নাম : ছাইফুদিন পিতাৰ নাম: আব্দুল খালেক মুন্সী ঘৰ নং : 185ক বয়স : 51 লিঙ্গ : পুৰুষ	JBM1579131	ফটো উপলব্ধ	# 158 নাম : আনোয়াৰা বেগম স্বামীৰ নাম: হাবিব উল্ল্যাহ সেখ ঘৰ নং : 70 বয়স : 70 লিঙ্গ : মহিলা	JBM1579164	ফটো উপলব্ধ	# 159 নাম : ইউনুছ আলী পিতাৰ নাম: হাবিব উল্ল্যাহ সেখ ঘৰ নং : 186 বয়স : 35 লিঙ্গ : পুৰুষ	JBM1582225	ফটো উপলব্ধ
# 160 নাম : নাজিৰা বেগম স্বামীৰ নাম: ইয়াছিন আলী ঘৰ নং : 146খ বয়স : 35 লিঙ্গ : মহিলা	JBM0278564	ফটো উপলব্ধ	# 161 নাম : ইয়াছিন আলী পিতাৰ নাম: হাবিব উল্ল্যাহ সেখ ঘৰ নং : 146খ বয়স : 32 লিঙ্গ : পুৰুষ	JBM1579186	ফটো উপলব্ধ	# 162 নাম : বেজিনা পাৰবীন স্বামীৰ নাম: ইউনুছ আলী ঘৰ নং : 146 বয়স : 19 লিঙ্গ : মহিলা	EIJ0158113	ফটো উপলব্ধ
# 163 নাম : মোহাম্মদ ইলিয়াছ আলী পিতাৰ নাম: হাবিব উল্ল্যাহ সেখ ঘৰ নং : 186ক বয়স : 43 লিঙ্গ : পুৰুষ	JBM1579175	ফটো উপলব্ধ	# 164 নাম : বিমা বেগম স্বামীৰ নাম: ইলিয়াছ আলী ঘৰ নং : 186ক বয়স : 29 লিঙ্গ : মহিলা	JBM2241090	ফটো উপলব্ধ	# 165 নাম : ইয়াকুব হোসেন পিতাৰ নাম: হাবিব উল্ল্যাহ সেখ ঘৰ নং : 189 বয়স : 53 লিঙ্গ : পুৰুষ	JBM1579197	ফটো উপলব্ধ
# 166 নাম : মোছলেমা খাতুন স্বামীৰ নাম: ইয়াকুব হোসেন ঘৰ নং : 189 বয়স : 45 লিঙ্গ : মহিলা	JBM1579200	ফটো উপলব্ধ	# 167 নাম : মুকাদ্দছ আহমেদ পিতাৰ নাম: ইয়াকুব আলী ঘৰ নং : 189 বয়স : 25 লিঙ্গ : পুৰুষ	JBM0655563	ফটো উপলব্ধ	# 168 নাম : মানছুৰা খাতুন পিতাৰ নাম: ইয়াকুব হুছেইন ঘৰ নং : 147 বয়স : 21 লিঙ্গ : পুৰুষ	EIJ0188474	ফটো উপলব্ধ
# 169 নাম : ছলেমান হক পিতাৰ নাম: আব্দুৰ বহমান ঘৰ নং : 18৮ বয়স : 49 লিঙ্গ : পুৰুষ	JBM1579211	ফটো উপলব্ধ	# 170 নাম : দিল পিয়াৰা স্বামীৰ নাম: ছলেমান হক ঘৰ নং : 18৮ বয়স : 43 লিঙ্গ : মহিলা	JBM1579222	ফটো উপলব্ধ	# 171 নাম : ছানোয়াৰ হুছেইন পিতাৰ নাম: ছোলেমান হক ঘৰ নং : 18৮ বয়স : 25 লিঙ্গ : পুৰুষ	JBM0460204	ফটো উপলব্ধ
# 172 নাম : আছমিনা বেগম স্বামীৰ নাম: ছানোৱাৰ হুছেইন ঘৰ নং : 148 বয়স : 22 লিঙ্গ : মহিলা	EIJ0036103	ফটো উপলব্ধ	# 173 নাম : ছলিবৰ বহমান পিতাৰ নাম: আব্দুৰ বহমান ঘৰ নং : 18৯ বয়স : 37 লিঙ্গ : পুৰুষ	JBM1579233	ফটো উপলব্ধ	# 174 নাম : আতেমা খাতুন স্বামীৰ নাম: ছলিবৰ বহমান ঘৰ নং : 18৯ বয়স : 29 লিঙ্গ : মহিলা	JBM0460253	ফটো উপলব্ধ
E 175 নাম : ছিদ্দিকা খাতুন স্বামীৰ নাম: আব্দুৰ বহমান ঘৰ নং : 150 বয়স : 37 লিঙ্গ : মহিলা	JBM1579244	ফটো উপলব্ধ	# 176 নাম : আশ্ৰাফুল আলম পিতাৰ নাম: আব্দুৰ বহমান ঘৰ নং : 150 বয়স : 35 লিঙ্গ : পুৰুষ	JBM1579255	ফটো উপলব্ধ	# 177 নাম : নূৰ জাহান খাতুন স্বামীৰ নাম: আশ্ৰাফুল আলম ঘৰ নং : 150 বয়স : 33 লিঙ্গ : মহিলা	JBM2240973	ফটো উপলব্ধ
# 178 নাম : ছহুবৰ বহমান পিতাৰ নাম: আব্দুৰ বহমান ঘৰ নং : 151 বয়স : 44 লিঙ্গ : পুৰুষ	JBM1579266	ফটো উপলব্ধ	# 179 নাম : জিনোয়াৰা খাতুন স্বামীৰ নাম: ছহুবৰ বহমান ঘৰ নং : 151 বয়স : 43 লিঙ্গ : মহিলা	JBM1579277	ফটো উপলব্ধ	# 180 নাম : জিনাৰুল ইছলাম পিতাৰ নাম: ছহুবৰ বহমান ঘৰ নং : 151 বয়স : 20 লিঙ্গ : পুৰুষ	EIJ0039206	ফটো উপলব্ধ

181 নাম : বাবল পিতাৰ নাম: আব্দুছ ছাত্তাৰ ঘৰ নং : ১৫২ বয়স : 54 লিঙ্গ : পুৰুষ	JBM1579288 ফটো উপলব্ধ	182 নাম : জামিলা খাতুন স্বামীৰ নাম: বাবলু মিঞা ঘৰ নং : ১৫২ বয়স : 44 লিঙ্গ : মহিলা	JBM1579299 ফটো উপলব্ধ	183 নাম : আসাদুল বহমান পিতাৰ নাম: বাবলু মিঞা ঘৰ নং : 152 বয়স : 30 লিঙ্গ : পুৰুষ	JBM0269845 ফটো উপলব্ধ
184 নাম : হাছিমাত খাতুন পিতাৰ নাম: আসাদুল বহমান ঘৰ নং : 152 বয়স : 28 লিঙ্গ : মহিলা	JBM0280933 ফটো উপলব্ধ	185 নাম : নাশেনা খাতুন পিতাৰ নাম: বাবলু মিঞা ঘৰ নং : ১৫২ বয়স : 25 লিঙ্গ : মহিলা	JBM1171305 ফটো উপলব্ধ	186 নাম : হাফিজা খাতুন পিতাৰ নাম: বাবলু মিঞা ঘৰ নং : ১৫২ বয়স : 19 লিঙ্গ : মহিলা	EIJ0278762 ফটো উপলব্ধ
187 নাম : নূৰ আমীন পিতাৰ নাম: বানভাসা সেখ ঘৰ নং : ১৫৩ বয়স : 55 লিঙ্গ : পুৰুষ	JBM1579302 ফটো উপলব্ধ	188 নাম : জহেৰা খাতুন স্বামীৰ নাম: নূৰ আমীন ঘৰ নং : ১৫৩ বয়স : 44 লিঙ্গ : মহিলা	JBM1579313 ফটো উপলব্ধ	189 নাম : ইউছুফ আলী পিতাৰ নাম: নূৰ আমীন ঘৰ নং : ১৫৩ বয়স : 23 লিঙ্গ : পুৰুষ	JBM1170943 ফটো উপলব্ধ
190 নাম : আমিৰুল ইছলাম পিতাৰ নাম: বান ভাসা সেখ ঘৰ নং : ১৫৪ বয়স : 64 লিঙ্গ : পুৰুষ	JBM1579324 ফটো উপলব্ধ	191 নাম : ফুলমতি স্বামীৰ নাম: আমিৰুল ইছলাম ঘৰ নং : ১৫৪ বয়স : 55 লিঙ্গ : মহিলা	JBM1579335 ফটো উপলব্ধ	192 নাম : আনজুআৰা বেগম পিতাৰ নাম: আমিৰুল ইছলাম ঘৰ নং : ১৫৪ বয়স : 33 লিঙ্গ : মহিলা	JBM0458505 ফটো উপলব্ধ
193 নাম : মঃ ফে.জি. বোৰ ইছলাম পিতাৰ নাম: আমিৰুল ইছলাম ঘৰ নং : 154 বয়স : 27 লিঙ্গ : পুৰুষ	JBM0277723 ফটো উপলব্ধ	194 নাম : ফজিৰুল ইছলাম পিতাৰ নাম: আমিৰুল ইছলাম ঘৰ নং : ১৫৪ বয়স : 22 লিঙ্গ : পুৰুষ	EIJ0278747 ফটো উপলব্ধ	195 নাম : জৰ্জিনা বেগম স্বামীৰ নাম: মোঃ ফজিৰুল ইছলাম ঘৰ নং : 154 বয়স : 20 লিঙ্গ : মহিলা	EIJ0120998 ফটো উপলব্ধ
196 নাম : অহিজে বেওয়া স্বামীৰ নাম: বানভাসা সেখ ঘৰ নং : ১৫৫ বয়স : 80 লিঙ্গ : মহিলা	JBM1579346 ফটো উপলব্ধ	# 197 নাম : ছায়েদুল ইছলাম পিতাৰ নাম: হেলা সেখ ঘৰ নং : ১৫৬ বয়স : 52 লিঙ্গ : পুৰুষ	JBM1579357 ফটো উপলব্ধ	# 198 নাম : মমতাজ খাতুন স্বামীৰ নাম: ছায়েদুল ইছলাম ঘৰ নং : ১৫৬ বয়স : 44 লিঙ্গ : মহিলা	JBM1579368 ফটো উপলব্ধ
199 নাম : জমিৰুল ইছলাম পিতাৰ নাম: হেলা সেখ ঘৰ নং : ১৫৭ বয়স : 53 লিঙ্গ : পুৰুষ	JBM1579379 ফটো উপলব্ধ	200 নাম : জেলেখা খাতুন স্বামীৰ নাম: জমিৰুল ইছলাম ঘৰ নং : ১৫৭ বয়স : 49 লিঙ্গ : মহিলা	JBM1579380 ফটো উপলব্ধ	201 নাম : মীনা বেগম স্বামীৰ নাম: জি.যাৰুল ইছলাম ঘৰ নং : ১৫৭ বয়স : 33 লিঙ্গ : মহিলা	JBM1582576 ফটো উপলব্ধ
202 নাম : জি.যাৰুল ইছলাম পিতাৰ নাম: জামিৰুল ইছলাম ঘৰ নং : ১৫৭ বয়স : 31 লিঙ্গ : পুৰুষ	JBM1582098 ফটো উপলব্ধ	203 নাম : মো.জিয়াদুল ইছলাম পিতাৰ নাম: জমিৰুল ইছলাম ঘৰ নং : ১৫৭ বয়স : 27 লিঙ্গ : পুৰুষ	JBM0378364 ফটো উপলব্ধ	204 নাম : আজিমা খাতুন স্বামীৰ নাম: জিয়াৰুল ইছলাম ঘৰ নং : ১৫৭ বয়স : 27 লিঙ্গ : মহিলা	JBM2510865 ফটো উপলব্ধ
205 নাম : জবিদুল ইছলাম পিতাৰ নাম: জমিৰুল ইছলাম ঘৰ নং : ১৫৭ বয়স : 24 লিঙ্গ : পুৰুষ	JBM2505246 ফটো উপলব্ধ	206 নাম : জহিৰন বেওয়া স্বামীৰ নাম: হেলা সেখ ঘৰ নং : ১৫৮ বয়স : 70 লিঙ্গ : মহিলা	JBM1579415 ফটো উপলব্ধ	207 নাম : আশুৰা বেওয়া পিতাৰ নাম: ছৈয়দৰ বহমান ঘৰ নং : ১৫৮ বয়স : 42 লিঙ্গ : মহিলা	JBM1579404 ফটো উপলব্ধ
208 নাম : ইবাদুল ইছলাম পিতাৰ নাম: হেলাৰ উদ্দীন ঘৰ নং : ১৫৮ বয়স : 42 লিঙ্গ : পুৰুষ	JBM1579391 ফটো উপলব্ধ	209 নাম : শাহিমা খাতুন স্বামীৰ নাম: ইবাদুল ইছলাম ঘৰ নং : ১৫৮ বয়স : 32 লিঙ্গ : মহিলা	JBM1582087 ফটো উপলব্ধ	210 নাম : আলমাছ আলী পিতাৰ নাম: আব্দুল হক ঘৰ নং : ১৫৮ বয়স : 23 লিঙ্গ : পুৰুষ	JBM1239706 ফটো উপলব্ধ

211 নাম : জয়নাল হক পিতাৰ নাম: আব্দুল বাৰিক ঘৰ নং : ১৬০ বয়স : 62 লিঙ্গ : পুৰুষ	JBM1579437 ফটো উপলব্ধ	212 নাম : মফিদা খাতুন স্বামীৰ নাম: জয়নাল হক ঘৰ নং : ১৬০ বয়স : 56 লিঙ্গ : মহিলা	JBM1579448 ফটো উপলব্ধ	213 নাম : মমিনুল ইছলাম পিতাৰ নাম: জয়নাল হক ঘৰ নং : ১৬০ বয়স : 41 লিঙ্গ : পুৰুষ	JBM1579459 ফটো উপলব্ধ
214 নাম : জেছমিনা বেগম স্বামীৰ নাম: মমিনুল ইছলাম ঘৰ নং : ১৬০ বয়স : 33 লিঙ্গ : মহিলা	JBM1582612 ফটো উপলব্ধ	215 নাম : আব্দুল মমিন পিতাৰ নাম: জয়নাল হক ঘৰ নং : ১৬০ বয়স : 33 লিঙ্গ : পুৰুষ	JBM0455824 ফটো উপলব্ধ	216 নাম : হাছিনুৰ ইছলাম পিতাৰ নাম: জয়নাল হক ঘৰ নং : ১৬০ বয়স : 32 লিঙ্গ : পুৰুষ	JBM1582689 ফটো উপলব্ধ
217 নাম : আজিনুৰ ইছলাম পিতাৰ নাম: জয়নাল হক ঘৰ নং : ১৬০ বয়স : 26 লিঙ্গ : পুৰুষ	JBM0468843 ফটো উপলব্ধ	218 নাম : আনওয়ারা বেগম স্বামীৰ নাম: হাছিনুৰ ইছলাম ঘৰ নং : ১৬০ বয়স : 24 লিঙ্গ : মহিলা	JBM0632752 ফটো উপলব্ধ	219 নাম : মিছ শৰিফা খাতুন পিতাৰ নাম: জয়নাল হক ঘৰ নং : 160 বয়স : 23 লিঙ্গ : মহিলা	JBM2336923 ফটো উপলব্ধ
220 নাম : মিনাল হক পিতাৰ নাম: আব্দুল বাৰিক সেখ ঘৰ নং : ১৬১ বয়স : 53 লিঙ্গ : পুৰুষ	JBM1579460 ফটো উপলব্ধ	221 নাম : জেলী খাতুন স্বামীৰ নাম: মিনাল হক ঘৰ নং : ১৬১ বয়স : 49 লিঙ্গ : মহিলা	JBM1579471 ফটো উপলব্ধ	222 নাম : মফিফুল আলম পিতাৰ নাম: মিনাল হক ঘৰ নং : ১৬১ বয়স : 33 লিঙ্গ : পুৰুষ	JBM0393934 ফটো উপলব্ধ
223 নাম : জি যাদুল ইছলাম পিতাৰ নাম: মিনাল হক ঘৰ নং : ১৬১ বয়স : 31 লিঙ্গ : পুৰুষ	JBM0470310 ফটো উপলব্ধ	224 নাম : মৰজিনা খাতুন স্বামীৰ নাম: মফিফুল আলম ঘৰ নং : ১৬১ বয়স : 29 লিঙ্গ : মহিলা	JBM0470302 ফটো উপলব্ধ	225 নাম : বাখিবুল আলম পিতাৰ নাম: মিনাল হক ঘৰ নং : ১৬১ বয়স : 25 লিঙ্গ : পুৰুষ	JBM0574244 ফটো উপলব্ধ
226 নাম : আছেদু খাতুন স্বামীৰ নাম: জি. যাদুল ইছলাম ঘৰ নং : ১৬১ বয়স : 25 লিঙ্গ : মহিলা	JBM0470328 ফটো উপলব্ধ	227 নাম : ইনা খাতুন পিতাৰ নাম: মিনাল হক ঘৰ নং : 161 বয়স : 22 লিঙ্গ : মহিলা	EIJ0091454 ফটো উপলব্ধ	228 নাম : নূৰ শীলা বেগম স্বামীৰ নাম: বাখিবুল আলম ঘৰ নং : 161 বয়স : 21 লিঙ্গ : মহিলা	EIJ0091371 ফটো উপলব্ধ
229 নাম : আকবৰ আলী পিতাৰ নাম: আব্দুল বাৰিক ঘৰ নং : ১৬২ বয়স : 49 লিঙ্গ : পুৰুষ	JBM1579482 ফটো উপলব্ধ	230 নাম : অজফা খাতুন স্বামীৰ নাম: আকবৰ আলী ঘৰ নং : ১৬২ বয়স : 43 লিঙ্গ : মহিলা	JBM1579493 ফটো উপলব্ধ	231 নাম : আলছিমা খাতুন পিতাৰ নাম: আকবৰ আলী ঘৰ নং : ১৬২ বয়স : 25 লিঙ্গ : মহিলা	JBM2501955 ফটো উপলব্ধ
232 নাম : আপছানা খাতুন পিতাৰ নাম: আকবৰ আলী ঘৰ নং : 162 বয়স : 23 লিঙ্গ : মহিলা	JBM2337095 ফটো উপলব্ধ	233 নাম : মোঃ আব্দুল আলী পিতাৰ নাম: আকবৰ আলী ঘৰ নং : 162 বয়স : 21 লিঙ্গ : পুৰুষ	JBM2341550 ফটো উপলব্ধ	# 234 নাম : নূৰ আলী পিতাৰ নাম: আব্দুল বাৰিক সেখ ঘৰ নং : ১৬৩ বয়স : 44 লিঙ্গ : পুৰুষ	JBM1579506 ফটো উপলব্ধ
235 নাম : সাৰেনী খাতুন স্বামীৰ নাম: নূৰ আলী ঘৰ নং : ১৬৩ বয়স : 40 লিঙ্গ : মহিলা	JBM1579517 ফটো উপলব্ধ	236 নাম : সাহেব হোছেইন পিতাৰ নাম: নূৰ আলী ঘৰ নং : ১৬৩ বয়স : 27 লিঙ্গ : পুৰুষ	JBM2440816 ফটো উপলব্ধ	237 নাম : তাসী খাতুন স্বামীৰ নাম: ওহীমান গনি মৌলবী ঘৰ নং : ১৬৪ বয়স : 79 লিঙ্গ : মহিলা	JBM1579539 ফটো উপলব্ধ
238 নাম : মোকছদুল ইছলাম পিতাৰ নাম: উসমান গোণী মৌলোবী ঘৰ নং : ১৬৪ বয়স : 35 লিঙ্গ : পুৰুষ	JBM1579540 ফটো উপলব্ধ	239 নাম : নূৰিমা খাতুন স্বামীৰ নাম: আবু বক্কৰ ঘৰ নং : ১৬৫ বয়স : 54 লিঙ্গ : মহিলা	JBM1579551 ফটো উপলব্ধ	240 নাম : বিণা খাতুন স্বামীৰ নাম: মুকতাৰ হুছেইন ঘৰ নং : ১৬৫ বয়স : 30 লিঙ্গ : মহিলা	JBM0635649 ফটো উপলব্ধ

241 নাম : মোঃ মুকতাৰ হুছেইন পিতাৰ নাম: আবু বক্কাৰ ঘৰ নং : ১৬৫ বয়স : 26 লিঙ্গ : পুৰুষ	JBM0632497 ফটো উপলব্ধ	242 নাম : আখীৰুল ইছলাম পিতাৰ নাম: আবু বোকৰ ঘৰ নং : ১৬৫ বয়স : 25 লিঙ্গ : পুৰুষ	JBM0625202 ফটো উপলব্ধ	243 নাম : মোঃ নোমী উদ্দীন মিয়া পিতাৰ নাম: আবু বক্কাৰ ঘৰ নং : ১৬৫ বয়স : 25 লিঙ্গ : পুৰুষ	JBM0632505 ফটো উপলব্ধ
244 নাম : মিছ শৰিফা বেগম স্বামীৰ নাম: আখীৰুল ইছলাম ঘৰ নং : 165 বয়স : 24 লিঙ্গ : মহিলা	EIJ0005306 ফটো উপলব্ধ	245 নাম : সাহিনুৰ ইছলাম পিতাৰ নাম: ওছমান গনি মৌলবী ঘৰ নং : ১৬৭ বয়স : 56 লিঙ্গ : পুৰুষ	JBM1579584 ফটো উপলব্ধ	246 নাম : সানওয়াৰ খাতুন স্বামীৰ নাম: সাহিনুৰ ইছলাম ঘৰ নং : ১৬৭ বয়স : 48 লিঙ্গ : মহিলা	JBM1579595 ফটো উপলব্ধ
247 নাম : আশুৰা খাতুন স্বামীৰ নাম: সাহিনুৰ ইছলাম ঘৰ নং : ১৬৭ বয়স : 38 লিঙ্গ : মহিলা	JBM1489765 ফটো উপলব্ধ	248 নাম : নাজিমুল ইছলাম পিতাৰ নাম: সাহিনুৰ ইছলাম ঘৰ নং : ১৬৭ বয়স : 27 লিঙ্গ : পুৰুষ	JBM1753904 ফটো উপলব্ধ	249 নাম : মোঃ সাজিদ হুছেইন পিতাৰ নাম: সাহিনুৰ ইছলাম ঘৰ নং : ১৬৭ বয়স : 23 লিঙ্গ : পুৰুষ	JBM1760263 ফটো উপলব্ধ
250 নাম : বুমি খাতুন পিতাৰ নাম: ছীমছুল হক ঘৰ নং : 167 বয়স : 22 লিঙ্গ : মহিলা	JBM1751957 ফটো উপলব্ধ	251 নাম : মোঃ বেজাউল কুৰিম পিতাৰ নাম: সাহিনুৰ ইছলাম ঘৰ নং : 167 বয়স : 22 লিঙ্গ : পুৰুষ	EIJ0177386 ফটো উপলব্ধ	252 নাম : সাহিদুৰ ইছলাম পিতাৰ নাম: ওছমান গনি মৌলবী ঘৰ নং : ১৬৮ বয়স : 41 লিঙ্গ : পুৰুষ	JBM1579608 ফটো উপলব্ধ
253 নাম : নবিনা বেগম স্বামীৰ নাম: সাহিদুৰ ইছলাম ঘৰ নং : ১৬৮ বয়স : 31 লিঙ্গ : মহিলা	JBM0458174 ফটো উপলব্ধ	254 নাম : গোলাম মওলা পিতাৰ নাম: মুনুদ্দি মুন্সী ঘৰ নং : ১৬৯ বয়স : 68 লিঙ্গ : পুৰুষ	JBM1579619 ফটো উপলব্ধ	255 নাম : নুৰ উদ্দিন পিতাৰ নাম: গোলাম মওলা ঘৰ নং : ১৭০ বয়স : 44 লিঙ্গ : পুৰুষ	JBM1579620 ফটো উপলব্ধ
256 নাম : আকেছা খাতুন স্বামীৰ নাম: নুৰ উদ্দিন ঘৰ নং : ১৭০ বয়স : 40 লিঙ্গ : মহিলা	JBM1579631 ফটো উপলব্ধ	257 নাম : আব শামিনু মামুন পিতাৰ নাম: নুৰ উদ্দিন ঘৰ নং : 170 বয়স : 20 লিঙ্গ : পুৰুষ	EIJ0076679 ফটো উপলব্ধ	258 নাম : আলা উদ্দিন পিতাৰ নাম: আবু জাফৰ ঘৰ নং : ১৭১ বয়স : 44 লিঙ্গ : পুৰুষ	JBM1579642 ফটো উপলব্ধ
259 নাম : মুছলেমা খাতুন স্বামীৰ নাম: আবু জাফৰ ঘৰ নং : ১৭২ বয়স : 71 লিঙ্গ : মহিলা	JBM1579664 ফটো উপলব্ধ	# 260 নাম : মফিদুল পিতাৰ নাম: আবু জাফৰ ঘৰ নং : ১৭২ বয়স : 41 লিঙ্গ : পুৰুষ	JBM1579675 ফটো উপলব্ধ	# 261 নাম : ইছমত আৰা স্বামীৰ নাম: মফিদুল ইছলাম ঘৰ নং : ১৭২ বয়স : 36 লিঙ্গ : মহিলা	JBM1579686 ফটো উপলব্ধ
262 নাম : মহা আলম পিতাৰ নাম: আবু জাফৰ ঘৰ নং : ১৭২ বয়স : 34 লিঙ্গ : পুৰুষ	JBM0463471 ফটো উপলব্ধ	263 নাম : মমতাজ খাতুন স্বামীৰ নাম: মহা আলম ঘৰ নং : ১৭২ বয়স : 32 লিঙ্গ : মহিলা	JBM0574616 ফটো উপলব্ধ	264 নাম : দিলদাৰ হোসেন পিতাৰ নাম: আবু জাফৰ ঘৰ নং : ১৭২ বয়স : 28 লিঙ্গ : পুৰুষ	JBM0249417 ফটো উপলব্ধ
265 নাম : আতিকুৰ ৰহমান পিতাৰ নাম: আবু জাফৰ ঘৰ নং : ১৭২ বয়স : 28 লিঙ্গ : পুৰুষ	JBM1582065 ফটো উপলব্ধ	266 নাম : ইলিনা বেগম স্বামীৰ নাম: আতিকুৰ ৰহমান ঘৰ নং : ১৭২ বয়স : 26 লিঙ্গ : মহিলা	JBM0621342 ফটো উপলব্ধ	267 নাম : আবুল ফাৰাহ পিতাৰ নাম: আবু জাফৰ ঘৰ নং : ১৭৩ বয়স : 47 লিঙ্গ : পুৰুষ	JBM1579697 ফটো উপলব্ধ
268 নাম : উম্মে কুলচুম স্বামীৰ নাম: আবুল ফাৰাহ ঘৰ নং : ১৭৩ বয়স : 43 লিঙ্গ : মহিলা	JBM1579700 ফটো উপলব্ধ	269 নাম : শাপিউল্লাহ পিতাৰ নাম: আবু ফাৰাহ ঘৰ নং : ১৭৩ বয়স : 24 লিঙ্গ : পুৰুষ	JBM2497675 ফটো উপলব্ধ	270 নাম : ৰাকিবুল ইছলাম পিতাৰ নাম: আবুল ফাৰাহ ঘৰ নং : 173 বয়স : 21 লিঙ্গ : পুৰুষ	JBM2271773 ফটো উপলব্ধ

# 271 নাম : আজাহাৰ আলী পিতাৰ নাম: আব্দুল সেখ ঘৰ নং : ১৭৪ বয়স : 67 লিঙ্গ : পুৰুষ	JBM1579711	ফটো উপলব্ধ	272 নাম : কহিনৰ বেগম স্বামীৰ নাম: আজাহাৰ আলী ঘৰ নং : ১৭৪ বয়স : 59 লিঙ্গ : মহিলা	JBM1579722	ফটো উপলব্ধ	273 নাম : আজিৰুল ইছলাম পিতাৰ নাম: আজাহাৰ আলী ঘৰ নং : ১৭৪ বয়স : 38 লিঙ্গ : পুৰুষ	JBM1579744	ফটো উপলব্ধ
# 274 নাম : ওমৰ আলী পিতাৰ নাম: আব্দুল লতিফ ঘৰ নং : ১৭৫ বয়স : 64 লিঙ্গ : পুৰুষ	JBM1579755	ফটো উপলব্ধ	275 নাম : নুৰিমা বেগম স্বামীৰ নাম: ওমৰ আলী ঘৰ নং : ১৭৫ বয়স : 54 লিঙ্গ : মহিলা	JBM1579766	ফটো উপলব্ধ	276 নাম : নজমুল হুদা পিতাৰ নাম: ওমৰ আলী ঘৰ নং : ১৭৫ বয়স : 31 লিঙ্গ : পুৰুষ	JBM1582112	ফটো উপলব্ধ
277 নাম : সোপাৰা খাতুন পিতাৰ নাম: ছামচুল হক ঘৰ নং : 175 বয়স : 29 লিঙ্গ : মহিলা	JBM0283770	ফটো উপলব্ধ	278 নাম : ছামচুল হুদা পিতাৰ নাম: ওমৰ আলী ঘৰ নং : ১৭৫ বয়স : 26 লিঙ্গ : পুৰুষ	JBM2500999	ফটো উপলব্ধ	279 নাম : আনোৱাৰুল ইছলাম পিতাৰ নাম: আব্দুল শেখ ঘৰ নং : ১৭৬ বয়স : 51 লিঙ্গ : পুৰুষ	JBM1579777	ফটো উপলব্ধ
280 নাম : মুছলেমা খাতুন স্বামীৰ নাম: আনোৱাৰুল ইছলাম ঘৰ নং : ১৭৬ বয়স : 40 লিঙ্গ : মহিলা	JBM1579788	ফটো উপলব্ধ	281 নাম : ছেকেন্দাৰ আলী পিতাৰ নাম: আব্দুল সেখ ঘৰ নং : ১৭৭ বয়স : 55 লিঙ্গ : পুৰুষ	JBM1579799	ফটো উপলব্ধ	282 নাম : হাছিনা খাতুন স্বামীৰ নাম: ছেকেন্দাৰ আলী ঘৰ নং : ১৭৭ বয়স : 51 লিঙ্গ : মহিলা	JBM1579802	ফটো উপলব্ধ
283 নাম : হাবিব চুলতান পিতাৰ নাম: ছেকেন্দাৰ আলী ঘৰ নং : 177 বয়স : 22 লিঙ্গ : পুৰুষ	JBM2269793	ফটো উপলব্ধ	E 284 নাম : নুৰ ইছলাম পিতাৰ নাম: মোবাত উল্লাহ শেখ ঘৰ নং : ১৭৮ বয়স : ৭৭ লিঙ্গ : পুৰুষ	JBM1579813	ফটো উপলব্ধ	285 নাম : শুন্দৰী খাতুন স্বামীৰ নাম: নুৰ ইছলাম ঘৰ নং : ১৭৮ বয়স : 41 লিঙ্গ : মহিলা	JBM1179095	ফটো উপলব্ধ
286 নাম : নক্কা আলম পিতাৰ নাম: নুৰ ইছলাম ঘৰ নং : ১৭৮ বয়স : 39 লিঙ্গ : পুৰুষ	JBM1579835	ফটো উপলব্ধ	287 নাম : বেবেকা খাতুন স্বামীৰ নাম: নুৰ ইছলাম ঘৰ নং : ১৭৮ বয়স : 29 লিঙ্গ : মহিলা	JBM0440925	ফটো উপলব্ধ	288 নাম : নিলফা খাতুন স্বামীৰ নাম: নক্কা আলম ঘৰ নং : ১৭৮ বয়স : 26 লিঙ্গ : মহিলা	JBM0580969	ফটো উপলব্ধ
289 নাম : নুৰ আলম পিতাৰ নাম: নুৰ ইছলাম ঘৰ নং : ১৭৯ বয়স : 46 লিঙ্গ : পুৰুষ	JBM1579846	ফটো উপলব্ধ	290 নাম : মফিদা খাতুন স্বামীৰ নাম: নুৰ আলম ঘৰ নং : ১৭৯ বয়স : 40 লিঙ্গ : মহিলা	JBM1579857	ফটো উপলব্ধ	291 নাম : মো আখৰ আলোম পিতাৰ নাম: নুৰ আলম ঘৰ নং : 179 বয়স : 22 লিঙ্গ : পুৰুষ	JBM2315281	ফটো উপলব্ধ
292 নাম : নবিউল ইছলাম পিতাৰ নাম: ইনছাদ আলী ঘৰ নং : 180 বয়স : 27 লিঙ্গ : পুৰুষ	JBM0048306	ফটো উপলব্ধ	293 নাম : ইজাজ আহমেদ পিতাৰ নাম: ছাইদুল ইছলাম ঘৰ নং : ১৮০ বয়স : 22 লিঙ্গ : পুৰুষ	JBM1389626	ফটো উপলব্ধ	294 নাম : নাশিৰুল ইছলাম পিতাৰ নাম: ইনছাদ আলী ঘৰ নং : 180 গ বয়স : 36 লিঙ্গ : পুৰুষ	JBM1579915	ফটো উপলব্ধ
295 নাম : মনিৰা খাতুন স্বামীৰ নাম: নাশিৰুল ইছলাম ঘৰ নং : 180 গ বয়স : 27 লিঙ্গ : মহিলা	JBM0048488	ফটো উপলব্ধ	296 নাম : জাহাঙ্গিৰ আলোম পিতাৰ নাম: ইনছাদ আলী ঘৰ নং : 180 ক বয়স : 49 লিঙ্গ : পুৰুষ	JBM1579880	ফটো উপলব্ধ	297 নাম : আনাৰুলী বেগম স্বামীৰ নাম: জাহাঙ্গিৰ আলম ঘৰ নং : 180 ক বয়স : 40 লিঙ্গ : মহিলা	JBM1579904	ফটো উপলব্ধ
298 নাম : ছাইদুল ইছলাম পিতাৰ নাম: ইনছাদ আলী ঘৰ নং : 180 খ বয়স : 45 লিঙ্গ : পুৰুষ	JBM1579891	ফটো উপলব্ধ	E 299 নাম : হামিদুন বেগম স্বামীৰ নাম: আব্দুল গফুৰ ঘৰ নং : ১৮১ বয়স : 80 লিঙ্গ : মহিলা	JBM1579926	ফটো উপলব্ধ	# 300 নাম : অমেচা খাতুন স্বামীৰ নাম: মনিৰুল ইছলাম ঘৰ নং : 232 বয়স : 52 লিঙ্গ : মহিলা	JBM1579959	ফটো উপলব্ধ

301 নাম : মনিৰুজ্জামান পিতাৰ নাম: আব্দুল গফুৰ ঘৰ নং : ১৮১ বয়স : 49 লিঙ্গ : পুৰুষ	JBM1579937 ফটো উপলব্ধ	302 নাম : ছামিনা খাতুন স্বামীৰ নাম: মনিৰুজ্জামান ঘৰ নং : ১৮১ বয়স : 43 লিঙ্গ : মহিলা	JBM1579948 ফটো উপলব্ধ	303 নাম : আয়শা বেওঁৱা পিতাৰ নাম: আব্দুল গফুৰ ঘৰ নং : ১৮২ বয়স : 59 লিঙ্গ : মহিলা	JBM1579960 ফটো উপলব্ধ
# 304 নাম : ছায়েদা খাতুন স্বামীৰ নাম: ফাৰিজুল ইছলাম ঘৰ নং : ১৮৩ বয়স : 52 লিঙ্গ : মহিলা	JBM1579982 ফটো উপলব্ধ	# 305 নাম : আমিৰুল ইছলাম পিতাৰ নাম: আবদুৰ বহমান ঘৰ নং : ১৮৪ বয়স : 49 লিঙ্গ : পুৰুষ	JBM1579993 ফটো উপলব্ধ	# 306 নাম : মীনা খাতুন স্বামীৰ নাম: আমিৰুল ইছলাম ঘৰ নং : ১৮৪ বয়স : 42 লিঙ্গ : মহিলা	JBM1580003 ফটো উপলব্ধ
307 নাম : জি নোৱাৰা খাতুন স্বামীৰ নাম: মমিনুল ইছলাম ঘৰ নং : ১৮৪ বয়স : 32 লিঙ্গ : মহিলা	JBM0457200 ফটো উপলব্ধ	308 নাম : আৰিফা খাতুন পিতাৰ নাম: আমিৰুল ইছলাম ঘৰ নং : ১৮৪ বয়স : 28 লিঙ্গ : মহিলা	JBM0586784 ফটো উপলব্ধ	309 নাম : ছায়েদ মেহেদি হাছান পিতাৰ নাম: আমিৰুল ইছলাম ঘৰ নং : ১৮৪ বয়স : 26 লিঙ্গ : পুৰুষ	JBM0586909 ফটো উপলব্ধ
310 নাম : মিনাৰুল ইছলাম পিতাৰ নাম: আমিৰুল ইছলাম ঘৰ নং : ১৮৪ বয়স : 22 লিঙ্গ : পুৰুষ	JBM1313212 ফটো উপলব্ধ	311 নাম : আৰজিনা খাতুন পিতাৰ নাম: আমিৰুল ইছলাম ঘৰ নং : 184 বয়স : 21 লিঙ্গ : মহিলা	EIJ0128074 ফটো উপলব্ধ	312 নাম : হাছেনা খাতুন স্বামীৰ নাম: মিনাৰুল ইছলাম ঘৰ নং : 184 বয়স : 21 লিঙ্গ : মহিলা	EIJ0260794 ফটো উপলব্ধ
313 নাম : জহিৰুল ইছলাম পিতাৰ নাম: মোঃআব্দুৰ বহমান ঘৰ নং : ১৮৫ বয়স : 54 লিঙ্গ : পুৰুষ	JBM0385476 ফটো উপলব্ধ	314 নাম : সোনালী খাতুন স্বামীৰ নাম: জহিৰুল ইছলাম ঘৰ নং : ১৮৫ বয়স : 43 লিঙ্গ : মহিলা	JBM1580014 ফটো উপলব্ধ	315 নাম : মোঃ নাছিবুল ইছলাম পিতাৰ নাম: জহিৰুল ইছলাম ঘৰ নং : ১৮৫ বয়স : 27 লিঙ্গ : পুৰুষ	JBM0658260 ফটো উপলব্ধ
316 নাম : মোঃ সোনা মিয়া পিতাৰ নাম: জহিৰুল ইছলাম ঘৰ নং : 185 বয়স : 25 লিঙ্গ : পুৰুষ	JBM0655597 ফটো উপলব্ধ	317 নাম : আছপিনা খাতুন স্বামীৰ নাম: মো নাসিৰুল ইছলাম ঘৰ নং : ১৮৫ বয়স : 25 লিঙ্গ : মহিলা	JBM2473163 ফটো উপলব্ধ	318 নাম : চান্দ হুছেইন পিতাৰ নাম: হবিবৰ বহমান ঘৰ নং : ১৮৭ বয়স : 45 লিঙ্গ : পুৰুষ	JBM1580025 ফটো উপলব্ধ
319 নাম : মমতাজ বেগম স্বামীৰ নাম: চান্দ হুছেইন ঘৰ নং : ১৮৭ বয়স : 41 লিঙ্গ : মহিলা	JBM1580036 ফটো উপলব্ধ	320 নাম : বাবিয়া খাতুন স্বামীৰ নাম: চান্দ হুছেইন ঘৰ নং : ১৮৭ বয়স : 35 লিঙ্গ : মহিলা	JBM1582270 ফটো উপলব্ধ	321 নাম : মিকছাদুল ইছলাম পিতাৰ নাম: চান্দ হুছেইন ঘৰ নং : ১৮৭ বয়স : 27 লিঙ্গ : পুৰুষ	JBM0632745 ফটো উপলব্ধ
322 নাম : আবিদা খাতুন স্বামীৰ নাম: মিকছাদুল আলম ঘৰ নং : ১৮৮ বয়স : 25 লিঙ্গ : মহিলা	JBM0632737 ফটো উপলব্ধ	323 নাম : মো ৰাজু মিয়া পিতাৰ নাম: চান্দ হোসেন ঘৰ নং : 187 বয়স : 21 লিঙ্গ : পুৰুষ	JBM2315299 ফটো উপলব্ধ	324 নাম : আমজাদ আলী পিতাৰ নাম: হবিবৰ বহমান ঘৰ নং : ১৮৮ বয়স : 53 লিঙ্গ : পুৰুষ	JBM1580047 ফটো উপলব্ধ
325 নাম : ছকিনা খাতুন স্বামীৰ নাম: আমজাদ আলী ঘৰ নং : ১৮৮ বয়স : 51 লিঙ্গ : মহিলা	JBM1580058 ফটো উপলব্ধ	326 নাম : ছবিয়াল হুছেইন পিতাৰ নাম: আমজাদ আলী ঘৰ নং : ১৮৮ বয়স : 29 লিঙ্গ : পুৰুষ	JBM1582690 ফটো উপলব্ধ	327 নাম : আবেদা বেওয়া স্বামীৰ নাম: হবিবৰ বহমান ঘৰ নং : ১৮৯ বয়স : 74 লিঙ্গ : মহিলা	JBM1580069 ফটো উপলব্ধ
328 নাম : মোঃ জাক্কিৰ হোসেন পিতাৰ নাম: হবিবৰ বহমান ঘৰ নং : ১৮৯ বয়স : 39 লিঙ্গ : পুৰুষ	JBM1582123 ফটো উপলব্ধ	329 নাম : দিলোৱাৰা খাতুন স্বামীৰ নাম: মোঃ আলী হোসেন ঘৰ নং : ১৮৯ বয়স : 37 লিঙ্গ : মহিলা	JBM1582134 ফটো উপলব্ধ	330 নাম : মোঃ আলী হোসেন পিতাৰ নাম: হবিবৰ বহমান ঘৰ নং : ১৮৯ বয়স : 37 লিঙ্গ : পুৰুষ	JBM1582269 ফটো উপলব্ধ

331 নাম : বীনা বেগম স্বামীৰ নাম: মোঃ জাকিৰ হুছেইন ঘৰ নং : ১৮৯ বয়স : 35 লিঙ্গ : মহিলা	JBM1582452 ফটো উপলব্ধ	332 নাম : আলিমা খাতুন পিতাৰ নাম: আলী হুছেইন ঘৰ নং : 189 বয়স : 22 লিঙ্গ : মহিলা	EIJ0063297 ফটো উপলব্ধ	333 নাম : শোৰিণা খাতুন পিতাৰ নাম: আলি হুছেইন ঘৰ নং : 189 বয়স : 20 লিঙ্গ : মহিলা	EIJ0172163 ফটো উপলব্ধ
334 নাম : বেজাউল কোৰিম পিতাৰ নাম: মোঃ জাকিৰ হুছেইন ঘৰ নং : 189 বয়স : 20 লিঙ্গ : পুৰুষ	EIJ0210864 ফটো উপলব্ধ	335 নাম : আজিবৰ বহমান পিতাৰ নাম: আব্দুৰ ৰশিদ ঘৰ নং : ১৯১ বয়স : 38 লিঙ্গ : পুৰুষ	JBM1580092 ফটো উপলব্ধ	336 নাম : তাৰা বানু বেগম স্বামীৰ নাম: আজিবৰ বহমান ঘৰ নং : ১৯১ বয়স : 25 লিঙ্গ : মহিলা	JBM1280049 ফটো উপলব্ধ
337 নাম : নজৰুল ইছলাম পিতাৰ নাম: আলোপ উদ্দীন ঘৰ নং : ১৯২ বয়স : 59 লিঙ্গ : পুৰুষ	JBM1580105 ফটো উপলব্ধ	# 338 নাম : আলমা খাতুন স্বামীৰ নাম: নজৰুল ইছলাম ঘৰ নং : ১৯২ বয়স : 55 লিঙ্গ : মহিলা	JBM1580116 ফটো উপলব্ধ	339 নাম : আলী আকবৰ পিতাৰ নাম: নজৰুল ইছলাম ঘৰ নং : ১৯২ বয়স : 40 লিঙ্গ : পুৰুষ	JBM1580138 ফটো উপলব্ধ
340 নাম : আবু তালেব পিতাৰ নাম: নজৰুল ইছলাম ঘৰ নং : ১৯২ বয়স : 32 লিঙ্গ : পুৰুষ	JBM1582678 ফটো উপলব্ধ	341 নাম : নূৰ আফ্ৰুজা খাতুন পিতাৰ নাম: আলী আকবৰ ঘৰ নং : 192 বয়স : 31 লিঙ্গ : মহিলা	JBM0263822 ফটো উপলব্ধ	E 342 নাম : শোহীদা খাতুন স্বামীৰ নাম: আবু তালেব ঘৰ নং : ১৯২ বয়স : 27 লিঙ্গ : মহিলা	JBM0449579 ফটো উপলব্ধ
343 নাম : মামুনী খাতুন স্বামীৰ নাম: আব্দুছ ছাকিব ঘৰ নং : 192 বয়স : 21 লিঙ্গ : মহিলা	EIJ0129932 ফটো উপলব্ধ	344 নাম : কোবাদ হোসেন পিতাৰ নাম: হাবিবৰ বহমান ঘৰ নং : ১৯৩ বয়স : 59 লিঙ্গ : পুৰুষ	JBM1580149 ফটো উপলব্ধ	345 নাম : আয়শা খাতুন স্বামীৰ নাম: কোবাদ হোসেন ঘৰ নং : ১৯৩ বয়স : 55 লিঙ্গ : মহিলা	JBM1580150 ফটো উপলব্ধ
346 নাম : আশাফুল ইছলাম পিতাৰ নাম: কোবাদ হুছেইন ঘৰ নং : ১৯৩ বয়স : 32 লিঙ্গ : পুৰুষ	JBM0570820 ফটো উপলব্ধ	347 নাম : শাহিনা খাতুন স্বামীৰ নাম: আশাফুল ইছলাম ঘৰ নং : ১৯৩ বয়স : 31 লিঙ্গ : মহিলা	JBM0570879 ফটো উপলব্ধ	348 নাম : আজাদুল ইছলাম পিতাৰ নাম: কোবাদ হুছেইন ঘৰ নং : 193 বয়স : 21 লিঙ্গ : পুৰুষ	EIJ0218156 ফটো উপলব্ধ
349 নাম : আমেলা খাতুন স্বামীৰ নাম: তোৰাপ উদ্দিন ঘৰ নং : ১৯৪ বয়স : 95 লিঙ্গ : মহিলা	JBM1580172 ফটো উপলব্ধ	350 নাম : সাজ মিয়া পিতাৰ নাম: সাহিদুৰ বহমান ঘৰ নং : 194 বয়স : 21 লিঙ্গ : পুৰুষ	JBM2271831 ফটো উপলব্ধ	351 নাম : আব্দুল আউয়াল পিতাৰ নাম: তোৰাপ উদ্দিন ঘৰ নং : ১৯৫ বয়স : 60 লিঙ্গ : পুৰুষ	JBM1580183 ফটো উপলব্ধ
352 নাম : নূৰ বেগম স্বামীৰ নাম: আব্দুল আউয়াল ঘৰ নং : ১৯৫ বয়স : 47 লিঙ্গ : মহিলা	JBM1580194 ফটো উপলব্ধ	353 নাম : হাবিবুল বাদশাহ পিতাৰ নাম: আব্দুল আউয়াল ঘৰ নং : ১৯৫ বয়স : 25 লিঙ্গ : পুৰুষ	JBM0632620 ফটো উপলব্ধ	354 নাম : আব্দৰ কাদের পিতাৰ নাম: তোৰাপ উদ্দিন ঘৰ নং : ১৯৬ বয়স : 60 লিঙ্গ : পুৰুষ	JBM1580207 ফটো উপলব্ধ
355 নাম : মোঃ সহিদুৰ ইছলাম পিতাৰ নাম: আব্দুৰ কাদের ঘৰ নং : ১৯৬ বয়স : 24 লিঙ্গ : পুৰুষ	JBM1153592 ফটো উপলব্ধ	E 356 নাম : হাবিবৰ বহমান পিতাৰ নাম: হাজী ৰহিম উদ্দীন ঘৰ নং : ১৯৭ বয়স : 76 লিঙ্গ : পুৰুষ	JBM1580218 ফটো উপলব্ধ	357 নাম : ছকিনা খাতুন স্বামীৰ নাম: হাবিবৰ বহমান ঘৰ নং : ১৯৭ বয়স : 69 লিঙ্গ : মহিলা	JBM1580229 ফটো উপলব্ধ
# 358 নাম : আশাফুল ইছলাম পিতাৰ নাম: হাবিবৰ বহমান ঘৰ নং : ১৯৭ বয়স : 33 লিঙ্গ : পুৰুষ	JBM1580230 ফটো উপলব্ধ	R 359 নাম : শার্জিনা খাতুন পিতাৰ নাম: হাবিবৰ বহমান ঘৰ নং : ১৯৭ বয়স : 28 লিঙ্গ : মহিলা	JBM0442491 ফটো উপলব্ধ	# 360 নাম : মিছ শাহেনা বেগম স্বামীৰ নাম: আশাফুল ইছলাম ঘৰ নং : ১৯৭ বয়স : 26 লিঙ্গ : মহিলা	JBM0452474 ফটো উপলব্ধ

# 361 নাম : শোনালী বেগম স্বামীৰ নাম : আশাদুল হক ঘৰ নং : ১৯৭ বয়স : 24 লিঙ্গ : মহিলা	JBM2528610 ফটো উপলব্ধ	362 নাম : সহিদৰ বহমান পিতাৰ নাম : হবিবৰ বহমান ঘৰ নং : ১৯৮ বয়স : 51 লিঙ্গ : পুৰুষ	JBM1580241 ফটো উপলব্ধ	363 নাম : বকফল বেগম স্বামীৰ নাম : সহিদৰ বহমান ঘৰ নং : ১৯৮ বয়স : 42 লিঙ্গ : মহিলা	JBM1580252 ফটো উপলব্ধ
364 নাম : আশাদুল হক পিতাৰ নাম : হবিবৰ বহমান ঘৰ নং : ১৯৮ বয়স : 32 লিঙ্গ : পুৰুষ	JBM0565655 ফটো উপলব্ধ	365 নাম : বাবলু মিঞা পিতাৰ নাম : সহিদাৰ বহমান ঘৰ নং : ১৯৮ বয়স : 27 লিঙ্গ : পুৰুষ	JBM0454314 ফটো উপলব্ধ	366 নাম : ফিৰদাউছ হাছান পিতাৰ নাম : নুৰুল আমিন ঘৰ নং : ১৯৮ বয়স : 24 লিঙ্গ : পুৰুষ	JBM2512317 ফটো উপলব্ধ
367 নাম : নুৰ খাতুন স্বামীৰ নাম : আথেৰেৰ জামাল ঘৰ নং : ১৯৮ বয়স : 24 লিঙ্গ : মহিলা	JBM1208479 ফটো উপলব্ধ	368 নাম : বাশিদা খাতুন স্বামীৰ নাম : বাবলু মিঞা ঘৰ নং : ১৯৮ বয়স : 23 লিঙ্গ : মহিলা	JBM1173194 ফটো উপলব্ধ	369 নাম : বাজু মিঞা পিতাৰ নাম : সাহিদাৰ বহমান ঘৰ নং : ১৯৮ বয়স : 23 লিঙ্গ : পুৰুষ	JBM1334523 ফটো উপলব্ধ
# 370 নাম : জাহিনুৰ বেগম স্বামীৰ নাম : মফিদুল সেখ ঘৰ নং : 198 বয়স : 21 লিঙ্গ : মহিলা	EIJ0024448 ফটো উপলব্ধ	371 নাম : সাফিয়েল হক পিতাৰ নাম : হবিবৰ বহমান ঘৰ নং : ১৯৯ বয়স : 47 লিঙ্গ : পুৰুষ	JBM1580263 ফটো উপলব্ধ	372 নাম : আৰমিনা বেগম স্বামীৰ নাম : সাফিয়েল হক ঘৰ নং : ১৯৯ বয়স : 41 লিঙ্গ : মহিলা	JBM1580274 ফটো উপলব্ধ
373 নাম : জুইছ আলম পিতাৰ নাম : শাফিউল হক ঘৰ নং : ১৯৯ বয়স : 27 লিঙ্গ : পুৰুষ	JBM0579672 ফটো উপলব্ধ	374 নাম : মহিমা বেগম স্বামীৰ নাম : জুইছ আলম ঘৰ নং : ১৯৯ বয়স : 24 লিঙ্গ : মহিলা	JBM1153543 ফটো উপলব্ধ	375 নাম : লাল মিঞা পিতাৰ নাম : নুৰ হুচেইন ঘৰ নং : ২০০ বয়স : 70 লিঙ্গ : পুৰুষ	JBM1580285 ফটো উপলব্ধ
376 নাম : মোঃ নুৰ আবেদিন পিতাৰ নাম : লাল মিঞা ঘৰ নং : ২০০ বয়স : 28 লিঙ্গ : পুৰুষ	JBM0458547 ফটো উপলব্ধ	377 নাম : ফিৰদছা খাতুন স্বামীৰ নাম : নুৰ আবেদিন ঘৰ নং : ২০০ বয়স : 21 লিঙ্গ : মহিলা	JBM2271807 ফটো উপলব্ধ	378 নাম : নাছিবুল ইছলাম পিতাৰ নাম : লাল মিঞা ঘৰ নং : ২০০ বয়স : 19 লিঙ্গ : পুৰুষ	EIJ0242008 ফটো উপলব্ধ
379 নাম : ইব্রাহিম আলী পিতাৰ নাম : নুৰ হোসেন ঘৰ নং : ২০১ বয়স : 50 লিঙ্গ : পুৰুষ	JBM1580296 ফটো উপলব্ধ	380 নাম : তাজমহল স্বামীৰ নাম : ইব্রাহিম আলী ঘৰ নং : ২০১ বয়স : 40 লিঙ্গ : মহিলা	JBM1580309 ফটো উপলব্ধ	# 381 নাম : দিল মহম্মদ পিতাৰ নাম : নুৰ হোসেন ঘৰ নং : ২০২ বয়স : 63 লিঙ্গ : পুৰুষ	JBM1580310 ফটো উপলব্ধ
# 382 নাম : মমতাজ স্বামীৰ নাম : দিল মহম্মদ ঘৰ নং : ২০২ বয়স : 55 লিঙ্গ : মহিলা	JBM1580321 ফটো উপলব্ধ	# 383 নাম : মোঃ মুমতাজ মিঞা পিতাৰ নাম : দিল মহম্মদ ঘৰ নং : 202 বয়স : 23 লিঙ্গ : পুৰুষ	JBM2334399 ফটো উপলব্ধ	384 নাম : মনোজ বাবু পিতাৰ নাম : দিল মহম্মদ ঘৰ নং : 202 বয়স : 21 লিঙ্গ : পুৰুষ	JBM2341857 ফটো উপলব্ধ
385 নাম : নুৰ হুচেইন পিতাৰ নাম : নাছিমুদ্দিন ঘৰ নং : ২০৩ বয়স : 91 লিঙ্গ : পুৰুষ	JBM1580332 ফটো উপলব্ধ	# 386 নাম : ছামচুল হক পিতাৰ নাম : নুৰ হোসেন ঘৰ নং : ২০৩ বয়স : 51 লিঙ্গ : পুৰুষ	JBM1580354 ফটো উপলব্ধ	# 387 নাম : সাহা আলম পিতাৰ নাম : নুৰ হোসেন ঘৰ নং : ২০৩ বয়স : 37 লিঙ্গ : পুৰুষ	JBM1580365 ফটো উপলব্ধ
388 নাম : মিবজু আলম পিতাৰ নাম : নুৰ হোসেন ঘৰ নং : ২০৩ বয়স : 34 লিঙ্গ : পুৰুষ	JBM0262675 ফটো উপলব্ধ	# 389 নাম : ইছমতাবা বেগম স্বামীৰ নাম : ছামচুল হক ঘৰ নং : 203 বয়স : 30 লিঙ্গ : মহিলা	JBM0281113 ফটো উপলব্ধ	390 নাম : কুনজুৰাৰা বেগম পিতাৰ নাম : সাহা আলম ঘৰ নং : 203 বয়স : 26 লিঙ্গ : মহিলা	JBM0268151 ফটো উপলব্ধ

391 নাম : বুপছেনা খাতুন স্বামীৰ নাম: মিৰজু আলম ঘৰ নং : ২০৩ বয়স : 25 লিঙ্গ : মহিলা	JBM0451898 ফটো উপলব্ধ	392 নাম : মোঃয়েছফ মণ্ডল পিতাৰ নাম: ছামচুল হক ঘৰ নং : ২০৩ বয়স : 24 লিঙ্গ : পুৰুষ	JBM1171313 ফটো উপলব্ধ	393 নাম : ছাৰনী বেগম পিতাৰ নাম: ছামচুল হক ঘৰ নং : 203 বয়স : 21 লিঙ্গ : মহিলা	EIJ0017103 ফটো উপলব্ধ
# 394 নাম : নাজিয়া পাৰভিন স্বামীৰ নাম: মোঃইয়াছুপ মণ্ডল ঘৰ নং : 203 বয়স : 20 লিঙ্গ : মহিলা	EIJ0017061 ফটো উপলব্ধ	395 নাম : মোঃ ইয়াকব আলী পিতাৰ নাম: ছামচুল হক ঘৰ নং : 203 বয়স : 19 লিঙ্গ : পুৰুষ	EIJ0226324 ফটো উপলব্ধ	396 নাম : সজো মণি স্বামীৰ নাম: আব্দুল হাকিম ঘৰ নং : ২০৪ বয়স : 48 লিঙ্গ : মহিলা	JBM0263129 ফটো উপলব্ধ
397 নাম : আব্দৰ ৰৌফ পিতাৰ নাম: নূৰ হোসেন ঘৰ নং : ২০৪ বয়স : 44 লিঙ্গ : পুৰুষ	JBM1580376 ফটো উপলব্ধ	398 নাম : মনবাৰি খাতুন স্বামীৰ নাম: আব্দৰ ৰৌফ ঘৰ নং : ২০৪ বয়স : 30 লিঙ্গ : মহিলা	JBM1580387 ফটো উপলব্ধ	399 নাম : মনবাবু সেক পিতাৰ নাম: আব্দৰ ৰৌফ ঘৰ নং : ২০৪ বয়স : 23 লিঙ্গ : পুৰুষ	JBM1260280 ফটো উপলব্ধ
400 নাম : মোঃ মুছতোফা পিতাৰ নাম: আব্দৰ ৰৌফ ঘৰ নং : 204 বয়স : 19 লিঙ্গ : পুৰুষ	EIJ0230193 ফটো উপলব্ধ	401 নাম : অমিনা বেওৱা স্বামীৰ নাম: হোছেন আলী ঘৰ নং : ২০৫ বয়স : 91 লিঙ্গ : মহিলা	JBM1580398 ফটো উপলব্ধ	402 নাম : আবুল বাসাৰ পিতাৰ নাম: হোছেন আলী ঘৰ নং : ২০৫ বয়স : 49 লিঙ্গ : পুৰুষ	JBM1580401 ফটো উপলব্ধ
403 নাম : মহিলা খাতুন স্বামীৰ নাম: আবুল বাসাৰ ঘৰ নং : ২০৫ বয়স : 47 লিঙ্গ : মহিলা	JBM1580412 ফটো উপলব্ধ	404 নাম : সালু মিয়া পিতাৰ নাম: হোছেন আলী ঘৰ নং : ২০৫ বয়স : 42 লিঙ্গ : পুৰুষ	JBM1580434 ফটো উপলব্ধ	405 নাম : ফুলমতি বেগম স্বামীৰ নাম: ছালু মিয়া ঘৰ নং : ২০৫ বয়স : 39 লিঙ্গ : মহিলা	JBM1580423 ফটো উপলব্ধ
406 নাম : ফুলজাৰ মিঞা পিতাৰ নাম: সালু মিঞা ঘৰ নং : 205 বয়স : 20 লিঙ্গ : পুৰুষ	EIJ0026096 ফটো উপলব্ধ	407 নাম : মোছলেম আলী পিতাৰ নাম: হোছেন আলী ঘৰ নং : ২০৬ বয়স : 61 লিঙ্গ : পুৰুষ	JBM1580445 ফটো উপলব্ধ	408 নাম : ৰশেনা খাতুন স্বামীৰ নাম: মোছলেম আলী ঘৰ নং : ২০৬ বয়স : 49 লিঙ্গ : মহিলা	JBM1580456 ফটো উপলব্ধ
409 নাম : মোঃ আমিনুল ইছলাম পিতাৰ নাম: মোছলেম আলী ঘৰ নং : ২০৭ বয়স : 30 লিঙ্গ : পুৰুষ	JBM0540666 ফটো উপলব্ধ	410 নাম : আমেলী বেগম স্বামীৰ নাম: আমিনুল ইছলাম ঘৰ নং : ২০৬ বয়স : 25 লিঙ্গ : মহিলা	JBM1172287 ফটো উপলব্ধ	411 নাম : মোঃ বাকিবুল ইছলাম পিতাৰ নাম: মোছলেম আলী ঘৰ নং : ২০৬ বয়স : 23 লিঙ্গ : পুৰুষ	JBM1182724 ফটো উপলব্ধ
412 নাম : বালিচা খাতুন পিতাৰ নাম: হোছেন আলী ঘৰ নং : ২০৭ বয়স : 64 লিঙ্গ : মহিলা	JBM1580489 ফটো উপলব্ধ	413 নাম : মঞ্জুল হক পিতাৰ নাম: হোছেন আলী ঘৰ নং : ২০৭ বয়স : 57 লিঙ্গ : পুৰুষ	JBM1580467 ফটো উপলব্ধ	414 নাম : ছবিয়া খাতুন স্বামীৰ নাম: মঞ্জুল হক ঘৰ নং : ২০৭ বয়স : 51 লিঙ্গ : মহিলা	JBM1580478 ফটো উপলব্ধ
415 নাম : নূৰ মহম্মদ পিতাৰ নাম: ছোবান আলী ঘৰ নং : ২০৮ বয়স : 74 লিঙ্গ : পুৰুষ	JBM1580490 ফটো উপলব্ধ	416 নাম : সাবেনি খাতুন স্বামীৰ নাম: নূৰ মহম্মদ ঘৰ নং : ২০৮ বয়স : 64 লিঙ্গ : মহিলা	JBM1580503 ফটো উপলব্ধ	417 নাম : আব্দুল হাকিম পিতাৰ নাম: ছোবান আলী ঘৰ নং : ২০৮ বয়স : 61 লিঙ্গ : পুৰুষ	JBM1580514 ফটো উপলব্ধ
418 নাম : ছামিৰুল ইছলাম পিতাৰ নাম: আব্দুল হাকিম ঘৰ নং : ২০৮ বয়স : 33 লিঙ্গ : পুৰুষ	JBM1582292 ফটো উপলব্ধ	419 নাম : জাইদুল ইছলাম পিতাৰ নাম: নূৰ মহম্মদ ঘৰ নং : 208 বয়স : 29 লিঙ্গ : পুৰুষ	JBM0062919 ফটো উপলব্ধ	420 নাম : আফৰুজা খাতুন স্বামীৰ নাম: জাইদুল ইছলাম ঘৰ নং : ২০৮ বয়স : 27 লিঙ্গ : মহিলা	JBM0473413 ফটো উপলব্ধ

421 নাম : আকি হুছেইন পিতাৰ নাম: নূৰ মহম্মদ ঘৰ নং : ২০৮ বয়স : 27 লিঙ্গ : পুৰুষ	JBM0449157 ফটো উপলব্ধ	422 নাম : সাহেবা বেগম স্বামীৰ নাম: ছামিৰুল ইছলাম ঘৰ নং : ২০৮ বয়স : 27 লিঙ্গ : মহিলা	JBM0445585 ফটো উপলব্ধ	423 নাম : শাফিউল ইছলাম পিতাৰ নাম: আব্দুল হাকিম ঘৰ নং : ২০৮ বয়স : 27 লিঙ্গ : পুৰুষ	JBM1443720 ফটো উপলব্ধ
424 নাম : বেবেকা খাতুন স্বামীৰ নাম: শাফিউল ইছলাম ঘৰ নং : ২০৮ বয়স : 23 লিঙ্গ : মহিলা	JBM1443753 ফটো উপলব্ধ	425 নাম : নূৰতান খাতুন পিতাৰ নাম: নূৰ মহম্মদ ঘৰ নং : 208 বয়স : 23 লিঙ্গ : মহিলা	JBM2351062 ফটো উপলব্ধ	426 নাম : শাৰমিনা খাতুন স্বামীৰ নাম: আকি হোসেন ঘৰ নং : 208 বয়স : 19 লিঙ্গ : মহিলা	EIJ0198903 ফটো উপলব্ধ
427 নাম : সাহা জাহান পিতাৰ নাম: আবুল হুছেইন ঘৰ নং : ২০৯ বয়স : 38 লিঙ্গ : পুৰুষ	JBM1580558 ফটো উপলব্ধ	428 নাম : জাকিৰ হুছেইন পিতাৰ নাম: আবুল হুছেইন ঘৰ নং : ২০৯ বয়স : 32 লিঙ্গ : পুৰুষ	JBM1580525 ফটো উপলব্ধ	429 নাম : ৰূপালী বেগম স্বামীৰ নাম: সাহা জাহান ঘৰ নং : ২০৯ বয়স : 27 লিঙ্গ : মহিলা	JBM0393868 ফটো উপলব্ধ
430 নাম : আপছানা ছুল্লানা পিতাৰ নাম: আব্দুল হুছেইন ঘৰ নং : 209 ক বয়স : 23 লিঙ্গ : মহিলা	JBM2271666 ফটো উপলব্ধ	431 নাম : আব্দুল হুছেইন পিতাৰ নাম: আবুল হুছেইন ঘৰ নং : ২০৯ক বয়স : 45 লিঙ্গ : পুৰুষ	JBM1580569 ফটো উপলব্ধ	432 নাম : আফ্ৰমা খাতুন স্বামীৰ নাম: আব্দুল হুছেইন ঘৰ নং : ২০৯ক বয়স : 38 লিঙ্গ : মহিলা	JBM1580570 ফটো উপলব্ধ
433 নাম : নূৰ চলি স্বামীৰ নাম: লাল মিঞা ঘৰ নং : ২১০ বয়স : 62 লিঙ্গ : মহিলা	JBM1580616 ফটো উপলব্ধ	434 নাম : চায়েদ আলী পিতাৰ নাম: আহিযুব হোসেন ঘৰ নং : ২১০ বয়স : 56 লিঙ্গ : পুৰুষ	JBM1580581 ফটো উপলব্ধ	435 নাম : নূৰ মহল খাতুন স্বামীৰ নাম: চায়েদ আলী ঘৰ নং : ২১০ বয়স : 47 লিঙ্গ : মহিলা	JBM1580592 ফটো উপলব্ধ
436 নাম : তাহিৰুল ইছলাম পিতাৰ নাম: ইব্রাহিম আলী ঘৰ নং : ২১০ বয়স : 27 লিঙ্গ : পুৰুষ	JBM0480335 ফটো উপলব্ধ	437 নাম : নূৰাল হাছান সেথু পিতাৰ নাম: চায়েদ আলী ঘৰ নং : ২১০ বয়স : 25 লিঙ্গ : পুৰুষ	JBM0598177 ফটো উপলব্ধ	438 নাম : জহুৰা বেওয়া স্বামীৰ নাম: আহাদ আলী ঘৰ নং : ২১১ বয়স : 64 লিঙ্গ : মহিলা	JBM1580627 ফটো উপলব্ধ
439 নাম : নূৰ ছালীমা খাতুন স্বামীৰ নাম: মোঃ ৰফিক মিয়া ঘৰ নং : ২১১ বয়স : 43 লিঙ্গ : মহিলা	JBM1580649 ফটো উপলব্ধ	# 440 নাম : হাফিজুল ইছলাম পিতাৰ নাম: ফয়জাল হক ঘৰ নং : ২১২ বয়স : 41 লিঙ্গ : পুৰুষ	JBM1580650 ফটো উপলব্ধ	441 নাম : মনিজ্জামাল মিঞা পিতাৰ নাম: ৰহমত উল্লাহ সেথ ঘৰ নং : ২১৩ বয়স : 47 লিঙ্গ : পুৰুষ	JBM1580672 ফটো উপলব্ধ
442 নাম : আফ্ৰজা খাতুন স্বামীৰ নাম: মনিজ্জামাল মিঞা ঘৰ নং : ২১৩ বয়স : 42 লিঙ্গ : মহিলা	JBM1580683 ফটো উপলব্ধ	443 নাম : মুৰসিদা খাতুন পিতাৰ নাম: মনিজ্জামাল মিয়া ঘৰ নং : ২১৩ বয়স : 24 লিঙ্গ : মহিলা	JBM2539245 ফটো উপলব্ধ	444 নাম : ফজিলা খাতুন স্বামীৰ নাম: হাইদাৰ আলী ঘৰ নং : ২১৪ বয়স : 42 লিঙ্গ : মহিলা	JBM1580707 ফটো উপলব্ধ
445 নাম : ফোজল ইছলাম পিতাৰ নাম: হাইদাৰ আলী ঘৰ নং : ২১৪ বয়স : 28 লিঙ্গ : পুৰুষ	JBM0621284 ফটো উপলব্ধ	446 নাম : ৰজিনা খাতুন স্বামীৰ নাম: ফজল ইছলাম ঘৰ নং : ২১৪ বয়স : 26 লিঙ্গ : মহিলা	JBM1374511 ফটো উপলব্ধ	447 নাম : ৰোশোনাৰা খাতুন পিতাৰ নাম: হাইদাৰ আলী ঘৰ নং : 214 বয়স : 19 লিঙ্গ : মহিলা	EIJ0215657 ফটো উপলব্ধ
448 নাম : ফৰিদুল ইছলাম পিতাৰ নাম: হাইদাৰ আলী ঘৰ নং : 214 বয়স : 19 লিঙ্গ : পুৰুষ	EIJ0215665 ফটো উপলব্ধ	449 নাম : উম্মো কুলছুম স্বামীৰ নাম: ছামছুল হক ঘৰ নং : ২১৫ বয়স : 61 লিঙ্গ : মহিলা	JBM1580729 ফটো উপলব্ধ	450 নাম : চুলতান আমিন পিতাৰ নাম: ছামছুল হক ঘৰ নং : ২১৫ বয়স : 32 লিঙ্গ : পুৰুষ	JBM1580752 ফটো উপলব্ধ

451 নাম : মোকছেদুল আলম পিতাৰ নাম : ছমিছুল হক ঘৰ নং : 215 বয়স : 26 লিঙ্গ : পুৰুষ	JBM0274894 ফটো উপলব্ধ	452 নাম : আজ্জাৰা খাতুন স্বামীৰ নাম : ছুলতান আমিন ঘৰ নং : 225 বয়স : 24 লিঙ্গ : মহিলা	JBM2472777 ফটো উপলব্ধ	453 নাম : ছুপিয়াৰা বেগম স্বামীৰ নাম : মুকছেদুল আলম ঘৰ নং : 215 বয়স : 23 লিঙ্গ : মহিলা	EIJ0043414 ফটো উপলব্ধ
# 454 নাম : মুস্তাকিম আলম পিতাৰ নাম : ছামছুল হক ঘৰ নং : 225 বয়স : 22 লিঙ্গ : পুৰুষ	JBM1310168 ফটো উপলব্ধ	455 নাম : বফি য়োল হক পিতাৰ নাম : বহমাতুল্লা ঘৰ নং : 226 বয়স : 60 লিঙ্গ : পুৰুষ	JBM1580763 ফটো উপলব্ধ	# 456 নাম : নুৰেজা খাতুন স্বামীৰ নাম : বফিয়াল হক ঘৰ নং : 226 বয়স : 58 লিঙ্গ : মহিলা	JBM1580774 ফটো উপলব্ধ
457 নাম : নুৰ আলম পিতাৰ নাম : বফিয়াল হক ঘৰ নং : 226 বয়স : 36 লিঙ্গ : পুৰুষ	JBM1580785 ফটো উপলব্ধ	458 নাম : সোনালী খাতুন পিতাৰ নাম : বফিয়াল হক ঘৰ নং : 226 বয়স : 34 লিঙ্গ : মহিলা	JBM0466433 ফটো উপলব্ধ	459 নাম : নুৰ আবেদিন পিতাৰ নাম : বফিয়াল হক ঘৰ নং : 226 বয়স : 31 লিঙ্গ : পুৰুষ	JBM1582667 ফটো উপলব্ধ
460 নাম : নুৰীয়াদুল সেখ পিতাৰ নাম : বফিয়াল হক ঘৰ নং : 216 বয়স : 30 লিঙ্গ : পুৰুষ	JBM0269282 ফটো উপলব্ধ	461 নাম : শাজেদা খাতুন স্বামীৰ নাম : নুৰ আলম ঘৰ নং : 226 বয়স : 27 লিঙ্গ : মহিলা	JBM2241205 ফটো উপলব্ধ	# 462 নাম : আনোৱাৰা খাতুন স্বামীৰ নাম : হাফিজুল ইছলাম ঘৰ নং : 229 বয়স : 39 লিঙ্গ : মহিলা	JBM1580796 ফটো উপলব্ধ
463 নাম : নুৰ সাহিনা বেগম স্বামীৰ নাম : নুৰ আবেদিন ঘৰ নং : 217 বয়স : 21 লিঙ্গ : মহিলা	EIJ0002436 ফটো উপলব্ধ	# 464 নাম : আপতাৰ হুছেইন পিতাৰ নাম : মজিবৰ বহমান ঘৰ নং : 228 বয়স : 44 লিঙ্গ : পুৰুষ	JBM1580821 ফটো উপলব্ধ	# 465 নাম : ৰূপালি খাতুন স্বামীৰ নাম : আফতাৰ হুছেইন ঘৰ নং : 228 বয়স : 36 লিঙ্গ : মহিলা	JBM1582189 ফটো উপলব্ধ
466 নাম : ওমৰ ফাৰুক পিতাৰ নাম : ছামছুল হক ঘৰ নং : 219 বয়স : 33 লিঙ্গ : পুৰুষ	JBM1580741 ফটো উপলব্ধ	467 নাম : মেহেৰ নগাৰ খাতুন পিতাৰ নাম : ওমৰ ফাৰুক ঘৰ নং : 219 বয়স : 28 লিঙ্গ : মহিলা	JBM0282913 ফটো উপলব্ধ	468 নাম : সৰিফা বেওয়া পিতাৰ নাম : মজিবৰ বহমান ঘৰ নং : 220 বয়স : 51 লিঙ্গ : মহিলা	JBM1580854 ফটো উপলব্ধ
469 নাম : ছোনালী খাতুন স্বামীৰ নাম : ৰুহুল আমীন ঘৰ নং : 220 বয়স : 30 লিঙ্গ : মহিলা	JBM0637900 ফটো উপলব্ধ	E 470 নাম : ৰুহুল আমীন পিতাৰ নাম : আব্দুল বাককি ঘৰ নং : 220 বয়স : 26 লিঙ্গ : পুৰুষ	JBM0637892 ফটো উপলব্ধ	471 নাম : নুৰ জামাল পিতাৰ নাম : সদৰ সেখ ঘৰ নং : 222 বয়স : 69 লিঙ্গ : পুৰুষ	JBM1580865 ফটো উপলব্ধ
472 নাম : ছফিকুল ইছলাম পিতাৰ নাম : নুৰ জামাল ঘৰ নং : 222 বয়স : 47 লিঙ্গ : পুৰুষ	JBM1580887 ফটো উপলব্ধ	473 নাম : সুৰজ মিত্ৰ পিতাৰ নাম : নুৰ জামাল ঘৰ নং : 222 বয়স : 29 লিঙ্গ : পুৰুষ	JBM1580898 ফটো উপলব্ধ	474 নাম : ৰুকছানা বেগম পিতাৰ নাম : নুৰ জামাল ঘৰ নং : 222 বয়স : 25 লিঙ্গ : মহিলা	JBM1153675 ফটো উপলব্ধ
475 নাম : মুকতাৰ হুছেইন পিতাৰ নাম : সাপিকুল হক ঘৰ নং : 222 বয়স : 21 লিঙ্গ : পুৰুষ	EIJ0211383 ফটো উপলব্ধ	476 নাম : মুকীলা বেগম স্বামীৰ নাম : ছাফিকুল হক ঘৰ নং : 223 বয়স : 41 লিঙ্গ : মহিলা	JBM1580912 ফটো উপলব্ধ	477 নাম : ছফিউল হক পিতাৰ নাম : নুৰ জামাল ঘৰ নং : 223 বয়স : 36 লিঙ্গ : পুৰুষ	JBM1580901 ফটো উপলব্ধ
478 নাম : ফুল বেগম স্বামীৰ নাম : ছফিউল হক ঘৰ নং : 223 বয়স : 31 লিঙ্গ : মহিলা	JBM0274043 ফটো উপলব্ধ	479 নাম : মোঃ আব্দুছ ছামাদ মিত্ৰ পিতাৰ নাম : বফিয়েল হক ঘৰ নং : 223 বয়স : 24 লিঙ্গ : পুৰুষ	JBM2526507 ফটো উপলব্ধ	# 480 নাম : মজিমা খাতুন স্বামীৰ নাম : নুৰ সেখ ঘৰ নং : 228 বয়স : 63 লিঙ্গ : মহিলা	JBM1580934 ফটো উপলব্ধ

# 481 নাম : মজন মিঞা পিতাৰ নাম: নুৰু সেখ ঘৰ নং : ২২৪ বয়স : 42 লিঙ্গ : পুৰুষ	JBM1580945	ফটো উপলব্ধ	482 নাম : মনোৱাৰ হুছেইন পিতাৰ নাম: নুৰু সেখ ঘৰ নং : ২২৪ বয়স : 39 লিঙ্গ : পুৰুষ	JBM1580956	ফটো উপলব্ধ	# 483 নাম : আনোৱাৰ হুছেইন পিতাৰ নাম: নুৰু সেখ ঘৰ নং : ২২৪ বয়স : 37 লিঙ্গ : পুৰুষ	JBM1580967	ফটো উপলব্ধ
# 484 নাম : মিনাৰুল হক পিতাৰ নাম: নুৰু সেখ ঘৰ নং : ২২৪ বয়স : 36 লিঙ্গ : পুৰুষ	JBM1580978	ফটো উপলব্ধ	485 নাম : ইনামুল হক পিতাৰ নাম: নুৰু সেখ ঘৰ নং : ২২৪ বয়স : 34 লিঙ্গ : পুৰুষ	JBM1582349	ফটো উপলব্ধ	# 486 নাম : দিল পিয়াৰা বেগম স্বামীৰ নাম: আনোৱাৰ হোসেন ঘৰ নং : 224 বয়স : 35 লিঙ্গ : মহিলা	JBM0070938	ফটো উপলব্ধ
487 নাম : ৰেজীয়া খাতুন স্বামীৰ নাম: মনোৱাৰ হোসেন ঘৰ নং : 224 বয়স : 33 লিঙ্গ : মহিলা	JBM0070995	ফটো উপলব্ধ	488 নাম : মফিদা বেগম স্বামীৰ নাম: মজন মিঞা ঘৰ নং : ২২৪ বয়স : 33 লিঙ্গ : মহিলা	JBM1582350	ফটো উপলব্ধ	# 489 নাম : মোঃ ইবাদ হুছেইন পিতাৰ নাম: মোঃ নুৰু সেখ ঘৰ নং : 224 বয়স : 31 লিঙ্গ : পুৰুষ	JBM0071076	ফটো উপলব্ধ
490 নাম : মোঃ তাৰা মিয়া পিতাৰ নাম: নুৰু শেখ ঘৰ নং : ২২৪ বয়স : 26 লিঙ্গ : পুৰুষ	JBM0449926	ফটো উপলব্ধ	# 491 নাম : মনিৰা খাতুন স্বামীৰ নাম: মোঃ ইবাদ হুছেইন ঘৰ নং : ২২৪ বয়স : 26 লিঙ্গ : মহিলা	JBM2509370	ফটো উপলব্ধ	492 নাম : আনোৱাৰা খাতুন স্বামীৰ নাম: মোঃ তাৰা মিয়া ঘৰ নং : 224 বয়স : 20 লিঙ্গ : মহিলা	EIJ0017244	ফটো উপলব্ধ
493 নাম : ছফিয়েল হক পিতাৰ নাম: ৰহিম উদ্দিন হাজী ঘৰ নং : ২২৫ বয়স : 44 লিঙ্গ : পুৰুষ	JBM1580989	ফটো উপলব্ধ	494 নাম : মোকলেছা খাতুন স্বামীৰ নাম: ছফিয়েল হক ঘৰ নং : ২২৫ বয়স : 39 লিঙ্গ : মহিলা	JBM1580990	ফটো উপলব্ধ	495 নাম : মোঃ মুকুল হুছেইন পিতাৰ নাম: ছফিয়েল হক ঘৰ নং : 225 বয়স : 20 লিঙ্গ : পুৰুষ	EIJ0067561	ফটো উপলব্ধ
496 নাম : মোকছেদুল ইছলাম পিতাৰ নাম: ছফিয়েল হক ঘৰ নং : 225 বয়স : 19 লিঙ্গ : পুৰুষ	EIJ0240556	ফটো উপলব্ধ	497 নাম : ৰফিয়েল হক পিতাৰ নাম: ৰহিম উদ্দিন হাজী ঘৰ নং : ২২৬ বয়স : 57 লিঙ্গ : পুৰুষ	JBM1581006	ফটো উপলব্ধ	498 নাম : মাহিমা খাতুন স্বামীৰ নাম: ৰফিয়েল হক ঘৰ নং : ২২৬ বয়স : 57 লিঙ্গ : মহিলা	JBM1581017	ফটো উপলব্ধ
499 নাম : হানীফ পুলোয়ান পিতাৰ নাম: ৰফিয়েল হক ঘৰ নং : ২২৬ বয়স : 30 লিঙ্গ : মহিলা	JBM2241067	ফটো উপলব্ধ	500 নাম : আব্দুল আকাত মিঞা পিতাৰ নাম: ৰফিয়েল হক ঘৰ নং : ২২৬ বয়স : 25 লিঙ্গ : পুৰুষ	JBM0595256	ফটো উপলব্ধ	501 নাম : হাশমনি বেগম স্বামীৰ নাম: আব্দুল সামাদ মিঞা ঘৰ নং : ২২৬ বয়স : 23 লিঙ্গ : মহিলা	JBM1211721	ফটো উপলব্ধ
502 নাম : ছমিৰুল ইছলাম পিতাৰ নাম: ৰফিয়েল হক ঘৰ নং : 226 বয়স : 21 লিঙ্গ : পুৰুষ	JBM2269835	ফটো উপলব্ধ	503 নাম : কবিতা বেগম স্বামীৰ নাম: আব্দুল আকাত মিঞা ঘৰ নং : 226 বয়স : 24 লিঙ্গ : মহিলা	JBM2344299	ফটো উপলব্ধ	# 504 নাম : লাইলী বেগম স্বামীৰ নাম: আশ সাহাদাদ ইছলাম ঘৰ নং : 226 গ বয়স : 31 লিঙ্গ : মহিলা	JBM0208835	ফটো উপলব্ধ
505 নাম : আশ সাহাদাদ ইছলাম পিতাৰ নাম: ৰফিয়েল হক ঘৰ নং : 226 গ বয়স : 28 লিঙ্গ : পুৰুষ	JBM0459693	ফটো উপলব্ধ	# 506 নাম : দিয়াছমিন বেগম পিতাৰ নাম: দিন ইছলাম ঘৰ নং : 226 ক বয়স : 37 লিঙ্গ : মহিলা	JBM1566763	ফটো উপলব্ধ	# 507 নাম : আমজাদ হোসেন পিতাৰ নাম: ৰফিয়েল হক ঘৰ নং : 226 ক বয়স : 37 লিঙ্গ : পুৰুষ	JBM1581028	ফটো উপলব্ধ
508 নাম : আনাৰুল ইছলাম পিতাৰ নাম: ৰফিয়েল হক ঘৰ নং : 226 খ বয়স : 32 লিঙ্গ : পুৰুষ	JBM1582214	ফটো উপলব্ধ	509 নাম : মনিৰা বেগম স্বামীৰ নাম: আনাৰুল ইছলাম ঘৰ নং : 226 খ বয়স : 27 লিঙ্গ : মহিলা	JBM0277913	ফটো উপলব্ধ	510 নাম : জহেৰা খাতুন পিতাৰ নাম: ৰহিম উদ্দিন হাজী ঘৰ নং : ২২৭ বয়স : 51 লিঙ্গ : মহিলা	JBM1581039	ফটো উপলব্ধ

511	JBM1581040
নাম : ৰূপিয়ে বেওয়া পিতাৰ নাম: ৰাহিম উদ্দিন হাজী ঘৰ নং : ২২৮ বয়স : 47 লিঙ্গ : মহিলা	ফটো উপলব্ধ

512	JBM1581051
নাম : ছৈবৰ ৰহমান পিতাৰ নাম: নূৰ মহম্মদ ঘৰ নং : ২২৯ বয়স : 50 লিঙ্গ : পুৰুষ	ফটো উপলব্ধ

513	JBM1581062
নাম : মোকছেদা খাতুন স্বামীৰ নাম: ছৈবৰ ৰহমান ঘৰ নং : ২২৯ বয়স : 37 লিঙ্গ : মহিলা	ফটো উপলব্ধ

# 514	JBM1581073
নাম : তৈবৰ ৰহমান পিতাৰ নাম: নূৰ মহম্মদ ঘৰ নং : ২৩০ বয়স : 45 লিঙ্গ : পুৰুষ	ফটো উপলব্ধ

# 515	JBM0455741
নাম : শাজেদা বেগম স্বামীৰ নাম: তৈবৰ ৰহমান ঘৰ নং : ২৩০ বয়স : 34 লিঙ্গ : মহিলা	ফটো উপলব্ধ

516	JBM1389113
নাম : আৰিফুল ইছলাম পিতাৰ নাম: তৈবৰ ৰহমান ঘৰ নং : ২৩০ বয়স : 25 লিঙ্গ : পুৰুষ	ফটো উপলব্ধ

517	EIJ0024505
নাম : আখিফুল ইছলাম পিতাৰ নাম: তৈবৰ ৰহমান ঘৰ নং : 230 বয়স : 21 লিঙ্গ : পুৰুষ	ফটো উপলব্ধ

518	JBM1581095
নাম : ছকিনা খাতুন স্বামীৰ নাম: নূৰ মহম্মদ ঘৰ নং : ২৩১ বয়স : 67 লিঙ্গ : মহিলা	ফটো উপলব্ধ

# 519	JBM1581108
নাম : মনিৰুল ইছলাম পিতাৰ নাম: সদৰ সেখ ঘৰ নং : ২৩২ বয়স : 59 লিঙ্গ : পুৰুষ	ফটো উপলব্ধ

# 520	JBM1582598
নাম : ছকিনা খাতুন স্বামীৰ নাম: আমিনুল ইছলাম ঘৰ নং : ২৩২ বয়স : 38 লিঙ্গ : মহিলা	ফটো উপলব্ধ

# 521	JBM1581119
নাম : আমিনুল ইছলাম পিতাৰ নাম: মনিৰুল ইছলাম ঘৰ নং : ২৩২ বয়স : 36 লিঙ্গ : পুৰুষ	ফটো উপলব্ধ

# 522	JBM1581120
নাম : আখিৰুল ইছলাম পিতাৰ নাম: মনিৰুল ইছলাম ঘৰ নং : ২৩২ বয়স : 35 লিঙ্গ : পুৰুষ	ফটো উপলব্ধ

# 523	JBM1581131
নাম : জাকিৰুল ইছলাম পিতাৰ নাম: মনিৰুল ইছলাম ঘৰ নং : ২৩২ বয়স : 34 লিঙ্গ : পুৰুষ	ফটো উপলব্ধ

524	JBM0274670
নাম : হাছনা খাতুন স্বামীৰ নাম: আখিৰুল ইছলাম ঘৰ নং : 232 বয়স : 30 লিঙ্গ : মহিলা	ফটো উপলব্ধ

525	JBM0261883
নাম : মোকছেদুল সেখ পিতাৰ নাম: মনিৰুল ইছলাম ঘৰ নং : 232 বয়স : 27 লিঙ্গ : পুৰুষ	ফটো উপলব্ধ

526	JBM0264093
নাম : ছাইদা খাতুন স্বামীৰ নাম: জাকিৰুল ইছলাম ঘৰ নং : 232 বয়স : 27 লিঙ্গ : মহিলা	ফটো উপলব্ধ

527	JBM0566323
নাম : মফিদুল সেখ পিতাৰ নাম: মনিৰুল ইছলাম ঘৰ নং : ১৯৮ বয়স : 25 লিঙ্গ : পুৰুষ	ফটো উপলব্ধ

528	JBM2509388
নাম : জয়নোবা বেগম স্বামীৰ নাম: মোকছেদুল সেখ ঘৰ নং : ২৩২ বয়স : 24 লিঙ্গ : মহিলা	ফটো উপলব্ধ

529	JBM1172493
নাম : মফিদা খাতুন পিতাৰ নাম: মনিৰুল ইছলাম ঘৰ নং : 232 বয়স : 23 লিঙ্গ : মহিলা	ফটো উপলব্ধ

530	JBM1153402
নাম : মোঃ মুস্তো সেখ পিতাৰ নাম: মনিৰুল ইছলাম ঘৰ নং : ২৩২ বয়স : 23 লিঙ্গ : পুৰুষ	ফটো উপলব্ধ

531	EIJ0236455
নাম : সহিদৰ ইছলাম পিতাৰ নাম: আমিনুল ইছলাম ঘৰ নং : 232 বয়স : 19 লিঙ্গ : পুৰুষ	ফটো উপলব্ধ

532	JBM1581153
নাম : নূৰ বানু স্বামীৰ নাম: আবুল হুচেইন ঘৰ নং : ২৩৩ বয়স : 70 লিঙ্গ : মহিলা	ফটো উপলব্ধ

# 533	JBM1581164
নাম : মোঃ নূৰ আলম শেখ পিতাৰ নাম: আবুল হুচেইন ঘৰ নং : ২৩৩ বয়স : 39 লিঙ্গ : পুৰুষ	ফটো উপলব্ধ

534	JBM1581175
নাম : মীনা খাতুন স্বামীৰ নাম: মোঃ নূৰ আলম শেখ ঘৰ নং : ২৩৩ বয়স : 37 লিঙ্গ : মহিলা	ফটো উপলব্ধ

535	JBM0074955
নাম : মোঃ আজিৰুল ইছলাম মাতৃৰ নাম: আবুল হুচেইন ঘৰ নং : 233 বয়স : 33 লিঙ্গ : পুৰুষ	ফটো উপলব্ধ

# 536	JBM0075226
নাম : ছকিৰুল ইছলাম পিতাৰ নাম: আবুল হোসেন ঘৰ নং : 233 বয়স : 29 লিঙ্গ : পুৰুষ	ফটো উপলব্ধ

537	JBM0476234
নাম : সিতাৰা খাতুন স্বামীৰ নাম: আজিৰুল ইছলাম ঘৰ নং : ২৩৩ বয়স : 27 লিঙ্গ : মহিলা	ফটো উপলব্ধ

538	JBM1581200
নাম : হাচিনা খাতুন স্বামীৰ নাম: নূৰ ছালাম ঘৰ নং : ২৩৪ বয়স : 45 লিঙ্গ : মহিলা	ফটো উপলব্ধ

# 539	JBM1581197
নাম : নূৰ ছালাম পিতাৰ নাম: আবুল হুচেইন ঘৰ নং : ২৩৪ বয়স : 44 লিঙ্গ : পুৰুষ	ফটো উপলব্ধ

540	JBM1153360
নাম : মোঃ ইমান হুচেইন পিতাৰ নাম: নূৰ ছালাম ঘৰ নং : ২৩৪ বয়স : 23 লিঙ্গ : পুৰুষ	ফটো উপলব্ধ

541 নাম : বহিমা বিবি পিতাৰ নাম: নূৰ সালাম ঘৰ নং : 234 বয়স : 20 লিঙ্গ : মহিলা	EIJ0083931 ফটো উপলব্ধ	542 নাম : আফবুজা বেওৱা পিতাৰ নাম: আবুল হুচেইন ঘৰ নং : 205 বয়স : 56 লিঙ্গ : মহিলা	JBM1581211 ফটো উপলব্ধ	543 নাম : আব হানীফ পিতাৰ নাম: আবু তালেব ঘৰ নং : 205 বয়স : 24 লিঙ্গ : পুৰুষ	JBM2477818 ফটো উপলব্ধ
544 নাম : অনোৱাৰ ইছলাম পিতাৰ নাম: আয়নাৰ হক ঘৰ নং : 206 বয়স : 55 লিঙ্গ : পুৰুষ	JBM1581222 ফটো উপলব্ধ	# 545 নাম : ছিদ্দিকা খাতুন স্বামীৰ নাম: অনোৱাৰ ইছলাম ঘৰ নং : 206 বয়স : 47 লিঙ্গ : মহিলা	JBM1581233 ফটো উপলব্ধ	546 নাম : নূৰ ইছলাম পিতাৰ নাম: আইনাৰ হক ঘৰ নং : 208 বয়স : 50 লিঙ্গ : পুৰুষ	JBM1581255 ফটো উপলব্ধ
547 নাম : হোছেনা খাতুন স্বামীৰ নাম: নূৰ ইছলাম ঘৰ নং : 208 বয়স : 48 লিঙ্গ : মহিলা	JBM1581266 ফটো উপলব্ধ	548 নাম : হুসিদূৰ ইছলাম পিতাৰ নাম: নূৰ ইছলাম ঘৰ নং : 208 বয়স : 37 লিঙ্গ : পুৰুষ	JBM1581277 ফটো উপলব্ধ	549 নাম : হাছেনা খাতুন স্বামীৰ নাম: হুসিদূৰ ইছলাম ঘৰ নং : 238 বয়স : 27 লিঙ্গ : মহিলা	JBM0077339 ফটো উপলব্ধ
550 নাম : মশিদূৰ ইছলাম পিতাৰ নাম: নূৰ ইছলাম ঘৰ নং : 208 বয়স : 23 লিঙ্গ : পুৰুষ	JBM1176676 ফটো উপলব্ধ	551 নাম : হুচেইন আলী পিতাৰ নাম: নূৰ ইছলাম ঘৰ নং : 238 বয়স : 21 লিঙ্গ : পুৰুষ	JBM2346344 ফটো উপলব্ধ	# 552 নাম : বফিকুল ইছলাম পিতাৰ নাম: জাহিৰুল ইছলাম ঘৰ নং : 209 বয়স : 40 লিঙ্গ : পুৰুষ	JBM1581288 ফটো উপলব্ধ
# 553 নাম : ছলেমা বেগম স্বামীৰ নাম: বফিকুল ইছলাম ঘৰ নং : 209 বয়স : 33 লিঙ্গ : মহিলা	JBM1582623 ফটো উপলব্ধ	554 নাম : মুসলিমা খাতুন স্বামীৰ নাম: বফিকুল হক ঘৰ নং : 209 বয়স : 32 লিঙ্গ : মহিলা	JBM1582305 ফটো উপলব্ধ	555 নাম : বশেনা খাতুন পিতাৰ নাম: আয়নাৰ হক ঘৰ নং : 280 বয়স : 60 লিঙ্গ : মহিলা	JBM1581302 ফটো উপলব্ধ
556 নাম : বফি কুল হক পিতাৰ নাম: জাহিৰুল হক ঘৰ নং : 280 বয়স : 40 লিঙ্গ : পুৰুষ	JBM1581324 ফটো উপলব্ধ	557 নাম : ইউনুছ আলী পিতাৰ নাম: জাহিৰুল ইছলাম ঘৰ নং : 280 বয়স : 36 লিঙ্গ : পুৰুষ	JBM1581313 ফটো উপলব্ধ	# 558 নাম : সাজিৰা খাতুন স্বামীৰ নাম: মামিৰুল ইছলাম ঘৰ নং : 240 বয়স : 30 লিঙ্গ : মহিলা	JBM0078758 ফটো উপলব্ধ
559 নাম : সপনা খাতুন স্বামীৰ নাম: ইউনুছ আলী ঘৰ নং : 280 বয়স : 29 লিঙ্গ : মহিলা	JBM2241089 ফটো উপলব্ধ	560 নাম : মমিৰুল ইছলাম পিতাৰ নাম: জাহিৰুল ইছলাম ঘৰ নং : 240 বয়স : 29 লিঙ্গ : পুৰুষ	JBM0078857 ফটো উপলব্ধ	561 নাম : মমিতা আকতাৰ স্বামীৰ নাম: মোঃ জিয়াবুল ইছলাম ঘৰ নং : 240 বয়স : 22 লিঙ্গ : মহিলা	JBM2351534 ফটো উপলব্ধ
562 নাম : জিয়াবুল ইছলাম পিতাৰ নাম: ছোবান আলী ঘৰ নং : 281 বয়স : 55 লিঙ্গ : পুৰুষ	JBM1581335 ফটো উপলব্ধ	563 নাম : ইছমত আৰা স্বামীৰ নাম: জিয়াবুল ইছলাম ঘৰ নং : 281 বয়স : 49 লিঙ্গ : মহিলা	JBM1581346 ফটো উপলব্ধ	564 নাম : ছৈয়দ জামাল পিতাৰ নাম: আব্দুৰ ৰহমান ঘৰ নং : 282 বয়স : 51 লিঙ্গ : পুৰুষ	JBM1581357 ফটো উপলব্ধ
# 565 নাম : আশেদা খাতুন স্বামীৰ নাম: ছৈয়দ জামাল ঘৰ নং : 282 বয়স : 45 লিঙ্গ : মহিলা	JBM1581368 ফটো উপলব্ধ	566 নাম : ৰাচিদুল ইছলাম পিতাৰ নাম: ছৈয়দ জামাল ঘৰ নং : 282 বয়স : 26 লিঙ্গ : পুৰুষ	JBM0468751 ফটো উপলব্ধ	567 নাম : ৰাকিফুল ইছলাম পিতাৰ নাম: ছৈয়দ জামাল ঘৰ নং : 282 বয়স : 24 লিঙ্গ : পুৰুষ	JBM1114453 ফটো উপলব্ধ
568 নাম : কাৰিমা খাতুন স্বামীৰ নাম: আহিয়াতল ইছলাম ঘৰ নং : 283 বয়স : 54 লিঙ্গ : মহিলা	JBM1581380 ফটো উপলব্ধ	569 নাম : আল মিনাৰা বেগম স্বামীৰ নাম: ছাহালম সেখ ঘৰ নং : 283 বয়স : 36 লিঙ্গ : মহিলা	JBM1618753 ফটো উপলব্ধ	570 নাম : হানিফুল ইছলাম পিতাৰ নাম: আহিয়াতল ইছলাম ঘৰ নং : 283 বয়স : 29 লিঙ্গ : পুৰুষ	JBM2241056 ফটো উপলব্ধ

571 নাম : আৰিফুল ইছলাম পিতাৰ নাম: আহিয়াতল ইছলাম ঘৰ নং : ২৪৩ বয়স : 27 লিঙ্গ : পুৰুষ	JBM0620450 ফটো উপলব্ধ	572 নাম : দিলোৱাৰ হুচেইন পিতাৰ নাম: আহিয়াতল ইছলাম ঘৰ নং : ২৪৩ বয়স : 25 লিঙ্গ : পুৰুষ	JBM0620534 ফটো উপলব্ধ	573 নাম : মণীলা খাতুন স্বামীৰ নাম: আৰিফুল ইছলাম ঘৰ নং : ২৪৩ বয়স : 24 লিঙ্গ : মহিলা	JBM1291111 ফটো উপলব্ধ
574 নাম : শুৰেজা খাতুন স্বামীৰ নাম: দিলোৱাৰ হুচেইন ঘৰ নং : 243 বয়স : 20 লিঙ্গ : মহিলা	EIJ0154955 ফটো উপলব্ধ	575 নাম : কামাল হুচেইন পিতাৰ নাম: আহিয়াতল ইছলাম ঘৰ নং : 243 ক বয়স : 30 লিঙ্গ : পুৰুষ	JBM2241078 ফটো উপলব্ধ	576 নাম : সোনালি খাতুন স্বামীৰ নাম: কামাল হুচেইন ঘৰ নং : 243 ক বয়স : 24 লিঙ্গ : মহিলা	JBM2512424 ফটো উপলব্ধ
577 নাম : হালিমা বেওয়া স্বামীৰ নাম: আব্দুৰ ৰহমান ঘৰ নং : ২৪৪ বয়স : 74 লিঙ্গ : মহিলা	JBM1581391 ফটো উপলব্ধ	# 578 নাম : আজিজুৰ ইছলাম পিতাৰ নাম: আব্দুৰ ৰহমান ঘৰ নং : ২৪৪ বয়স : 38 লিঙ্গ : পুৰুষ	JBM1581404 ফটো উপলব্ধ	# 579 নাম : আকলিমা খাতুন স্বামীৰ নাম: আজিজুৰ ইছলাম ঘৰ নং : ২৪৪ বয়স : 32 লিঙ্গ : মহিলা	JBM1582372 ফটো উপলব্ধ
580 নাম : ছৈয়দৰ ৰহমান পিতাৰ নাম: আব্দুৰ ৰহমান ঘৰ নং : ২৪৫ বয়স : 51 লিঙ্গ : পুৰুষ	JBM1581415 ফটো উপলব্ধ	581 নাম : নাজমা খাতুন স্বামীৰ নাম: ছৈয়দৰ ৰহমান ঘৰ নং : ২৪৫ বয়স : 37 লিঙ্গ : মহিলা	JBM1581426 ফটো উপলব্ধ	582 নাম : ছোবান আলী পিতাৰ নাম: ছবেদ আলী শেখ ঘৰ নং : ২৪৭ বয়স : 80 লিঙ্গ : পুৰুষ	JBM1581437 ফটো উপলব্ধ
583 নাম : আজিতুন নেচা স্বামীৰ নাম: ছোবান আলী ঘৰ নং : ২৪৭ বয়স : 72 লিঙ্গ : মহিলা	JBM1581448 ফটো উপলব্ধ	584 নাম : আৰিফা খাতুন পিতাৰ নাম: ছোবান আলী ঘৰ নং : ২৪৭ বয়স : 34 লিঙ্গ : মহিলা	JBM1582043 ফটো উপলব্ধ	# 585 নাম : জি য়াবুল ইছলাম পিতাৰ নাম: ছোবান আলী ঘৰ নং : ২৪৭ বয়স : 32 লিঙ্গ : পুৰুষ	JBM1582076 ফটো উপলব্ধ
# 586 নাম : জিনাৰুল ইছলাম পিতাৰ নাম: ছোবান আলী ঘৰ নং : ২৪৭ বয়স : 26 লিঙ্গ : পুৰুষ	JBM0464503 ফটো উপলব্ধ	587 নাম : কবিবৰ ৰহমান পিতাৰ নাম: মহম্মদ আলী ঘৰ নং : ২৪৮ বয়স : 80 লিঙ্গ : পুৰুষ	JBM1581459 ফটো উপলব্ধ	588 নাম : সুৰিয়া খাতুন স্বামীৰ নাম: কবিবৰ ৰহমান ঘৰ নং : ২৪৮ বয়স : 77 লিঙ্গ : মহিলা	JBM1581460 ফটো উপলব্ধ
589 নাম : ইন্নুছ আলী পিতাৰ নাম: কবিবৰ ৰহমান ঘৰ নং : ২৪৮ বয়স : 44 লিঙ্গ : পুৰুষ	JBM1581471 ফটো উপলব্ধ	590 নাম : ইয়ানৰ আলী পিতাৰ নাম: কবিবৰ ৰহমান ঘৰ নং : ২৪৮ বয়স : 41 লিঙ্গ : পুৰুষ	JBM1581482 ফটো উপলব্ধ	591 নাম : সোনালী খাতুন স্বামীৰ নাম: ইয়ানুৰ আলী ঘৰ নং : ২৪৮ বয়স : 34 লিঙ্গ : মহিলা	JBM1582316 ফটো উপলব্ধ
592 নাম : বুৰিয়া বেগম স্বামীৰ নাম: ইন্নুছ আলী ঘৰ নং : 248 বয়স : 33 লিঙ্গ : মহিলা	JBM0279141 ফটো উপলব্ধ	593 নাম : নুৰ জামাল পিতাৰ নাম: কবিবৰ ৰহমান ঘৰ নং : ২৪৯ বয়স : 47 লিঙ্গ : পুৰুষ	JBM1581493 ফটো উপলব্ধ	594 নাম : আসেদা বেগম স্বামীৰ নাম: নুৰ জামাল ঘৰ নং : ২৪৯ বয়স : 39 লিঙ্গ : মহিলা	JBM1581506 ফটো উপলব্ধ
595 নাম : ছুৰত জামান মিঞা পিতাৰ নাম: কবিবৰ ৰহমান ঘৰ নং : ২৫০ বয়স : 52 লিঙ্গ : পুৰুষ	JBM1581517 ফটো উপলব্ধ	596 নাম : গোলাপি খাতুন স্বামীৰ নাম: ছুৰত জামান মিঞা ঘৰ নং : ২৫০ বয়স : 48 লিঙ্গ : মহিলা	JBM1581528 ফটো উপলব্ধ	597 নাম : গালিব হুচেইন পিতাৰ নাম: ছুৰত জামান মিঞা ঘৰ নং : ২৫০ বয়স : 31 লিঙ্গ : পুৰুষ	JBM2241034 ফটো উপলব্ধ
598 নাম : নুৰ আমিন পিতাৰ নাম: আবুল হোসেন ঘৰ নং : ২৫১ বয়স : 54 লিঙ্গ : পুৰুষ	JBM1581539 ফটো উপলব্ধ	599 নাম : নুৰ মহল স্বামীৰ নাম: নুৰ আমিন ঘৰ নং : ২৫১ বয়স : 49 লিঙ্গ : মহিলা	JBM1581540 ফটো উপলব্ধ	600 নাম : মঃ নাছিবুল ইছলাম পিতাৰ নাম: নুৰ আমিন ঘৰ নং : ২৫১ বয়স : 29 লিঙ্গ : পুৰুষ	JBM0280719 ফটো উপলব্ধ

601 নাম : মফিদা খাতুন স্বামীৰ নাম: মোঃ নাছিবুল ইছলাম ঘৰ নং : ২৫১ বয়স : 28 লিঙ্গ : মহিলা	JBM0280826 ফটো উপলব্ধ	602 নাম : মোঃ আমিনুল ইছলাম পিতাৰ নাম: নূৰ আমিন ঘৰ নং : ২৫১ বয়স : 27 লিঙ্গ : পুৰুষ	JBM0464453 ফটো উপলব্ধ	603 নাম : নাছিয়া চুলতানা স্বামীৰ নাম: মোঃ আমিনুল ইছলাম ঘৰ নং : ২৫১ বয়স : 24 লিঙ্গ : মহিলা	JBM1389402 ফটো উপলব্ধ
604 নাম : খতেজা বেওয়া স্বামীৰ নাম: আব্দুল সহিদ ঘৰ নং : ২৫৩ বয়স : 64 লিঙ্গ : মহিলা	JBM1581551 ফটো উপলব্ধ	605 নাম : সাহিবুল ইছলাম পিতাৰ নাম: আব্দুল শহিদ ঘৰ নং : ২৫৩ বয়স : 44 লিঙ্গ : পুৰুষ	JBM1581562 ফটো উপলব্ধ	606 নাম : সাজিবুল ইছলাম মাতৃৰ নাম: আব্দুল সহিদ ঘৰ নং : ২৫৩ বয়স : 32 লিঙ্গ : পুৰুষ	JBM1581584 ফটো উপলব্ধ
607 নাম : মনোৱাৰা স্বামীৰ নাম: সাহিবুল ইছলাম ঘৰ নং : ২৫৩ বয়স : 32 লিঙ্গ : মহিলা	JBM1581573 ফটো উপলব্ধ	608 নাম : শেফালী বেগম স্বামীৰ নাম: ছাজিবুল ইছলাম ঘৰ নং : ২৫৩ বয়স : 28 লিঙ্গ : মহিলা	JBM0655654 ফটো উপলব্ধ	609 নাম : বাখিদুল ইছলাম পিতাৰ নাম: জাহিবুল ইছলাম ঘৰ নং : ২৫৪ বয়স : 47 লিঙ্গ : পুৰুষ	JBM1581595 ফটো উপলব্ধ
610 নাম : ছুব্বা খাতুন স্বামীৰ নাম: বাখিদুল ইছলাম ঘৰ নং : ২৫৪ বয়স : 42 লিঙ্গ : মহিলা	JBM1582601 ফটো উপলব্ধ	611 নাম : ছুব্বা মিয়া পিতাৰ নাম: বাখিদুল ইছলাম ঘৰ নং : ২৫৪ বয়স : 27 লিঙ্গ : পুৰুষ	JBM2497741 ফটো উপলব্ধ	612 নাম : ৰফিক মিয়া পিতাৰ নাম: বাখিদুল ইছলাম ঘৰ নং : ২৫৪ বয়স : 25 লিঙ্গ : পুৰুষ	JBM2497733 ফটো উপলব্ধ
613 নাম : শুমিতা পাৰভিন স্বামীৰ নাম: ছুব্বা মিয়া ঘৰ নং : 254 বয়স : 22 লিঙ্গ : মহিলা	EIJ0187989 ফটো উপলব্ধ	614 নাম : মনিকা খাতুন স্বামীৰ নাম: ৰফিক ঘৰ নং : 254 বয়স : 21 লিঙ্গ : মহিলা	JBM2333847 ফটো উপলব্ধ	615 নাম : নাৰজিয়া চুলতানা স্বামীৰ নাম: সৰ্ফিক আলম ঘৰ নং : 254 বয়স : 19 লিঙ্গ : মহিলা	EIJ0226290 ফটো উপলব্ধ
616 নাম : জাহিবুল ইছলাম পিতাৰ নাম: আলোপ উদ্দিন ঘৰ নং : ২৫৫ বয়স : 74 লিঙ্গ : পুৰুষ	JBM1581608 ফটো উপলব্ধ	# 617 নাম : কেশমতি স্বামীৰ নাম: জাহিবুল ইছলাম ঘৰ নং : ২৫৫ বয়স : 69 লিঙ্গ : মহিলা	JBM1581619 ফটো উপলব্ধ	618 নাম : মোঃ আব্দৰ ৰফ পিতাৰ নাম: নূৰ আমিন ঘৰ নং : 255 বয়স : 44 লিঙ্গ : পুৰুষ	JBM0085548 ফটো উপলব্ধ
619 নাম : ইনামুল হক পিতাৰ নাম: জাহিবুল ইছলাম ঘৰ নং : ২৫৫ বয়স : 38 লিঙ্গ : পুৰুষ	JBM1581620 ফটো উপলব্ধ	620 নাম : জেলেকা বেগম স্বামীৰ নাম: মোঃ আব্দুৰ ৰুফ ঘৰ নং : 255 বয়স : 38 লিঙ্গ : মহিলা	JBM0085209 ফটো উপলব্ধ	# 621 নাম : আক্ৰামুজ জামান পিতাৰ নাম: জাহিবুল ইছলাম ঘৰ নং : ২৫৫ বয়স : 32 লিঙ্গ : পুৰুষ	JBM1581631 ফটো উপলব্ধ
# 622 নাম : লাকি বেগম স্বামীৰ নাম: আক্ৰামুজ্জামান ঘৰ নং : 255 বয়স : 29 লিঙ্গ : মহিলা	JBM0085506 ফটো উপলব্ধ	623 নাম : আজিবৰ ৰহমান পিতাৰ নাম: জ. হিবুল ইছলাম ঘৰ নং : ২৫৫ বয়স : 26 লিঙ্গ : পুৰুষ	JBM0557207 ফটো উপলব্ধ	624 নাম : শহিদা বেগম স্বামীৰ নাম: ইনামুল ইছলাম ঘৰ নং : ২৫৫ বয়স : 25 লিঙ্গ : মহিলা	JBM0451914 ফটো উপলব্ধ
625 নাম : ছপিয়াল হক পিতাৰ নাম: ছবেদ আলী ঘৰ নং : ২৫৬ বয়স : 68 লিঙ্গ : পুৰুষ	JBM1581642 ফটো উপলব্ধ	626 নাম : ৰাশীমা খাতুন স্বামীৰ নাম: ছপিয়াল হক ঘৰ নং : ২৫৬ বয়স : 62 লিঙ্গ : মহিলা	JBM1581653 ফটো উপলব্ধ	627 নাম : বাখিদুল ইছলাম পিতাৰ নাম: ছপিয়াল হক ঘৰ নং : ২৫৬ বয়স : 35 লিঙ্গ : পুৰুষ	JBM2241114 ফটো উপলব্ধ
628 নাম : মোঃ ৰফিকুল ইছলাম পিতাৰ নাম: ছপিয়াল হক ঘৰ নং : ২৫৬ বয়স : 23 লিঙ্গ : পুৰুষ	JBM1122332 ফটো উপলব্ধ	629 নাম : শাৰমিনা ইয়াছমিন স্বামীৰ নাম: বাখিদুল ইছলাম ঘৰ নং : 256 বয়স : 22 লিঙ্গ : মহিলা	JBM2334159 ফটো উপলব্ধ	630 নাম : আনজুৰা খাতুন স্বামীৰ নাম: মো ৰফিকুল ইছলাম ঘৰ নং : 256 বয়স : 19 লিঙ্গ : মহিলা	EIJ0162628 ফটো উপলব্ধ

631 নাম : আব বক্কৰ পিতাৰ নাম: ছবেদ আলী সেক ঘৰ নং : ২৫৭ বয়স : 52 লিঙ্গ : পুৰুষ	JBM1581664 ফটো উপলব্ধ	632 নাম : বং ব্ৰাশী স্বামীৰ নাম: আবু বক্কৰ ঘৰ নং : ২৫৭ বয়স : 44 লিঙ্গ : মহিলা	JBM1581675 ফটো উপলব্ধ	633 নাম : আব তাহেৰ পিতাৰ নাম: আবু বক্কৰ ঘৰ নং : ২৫৭ বয়স : 34 লিঙ্গ : পুৰুষ	JBM1582645 ফটো উপলব্ধ
634 নাম : বঞ্জ আলী পিতাৰ নাম: আবু বক্কৰ ঘৰ নং : 257 বয়স : 29 লিঙ্গ : পুৰুষ	JBM0086686 ফটো উপলব্ধ	635 নাম : কহিনুৰ বেগম স্বামীৰ নাম: রনজু আলী ঘৰ নং : ২৫৭ বয়স : 24 লিঙ্গ : মহিলা	JBM2511863 ফটো উপলব্ধ	636 নাম : ইউছুফা খাতুন পিতাৰ নাম: আবু বক্কৰ ঘৰ নং : ২৫৭ বয়স : 19 লিঙ্গ : মহিলা	EIJ0278291 ফটো উপলব্ধ
637 নাম : সফিক আলম পিতাৰ নাম: বাখিদুল ইছলাম ঘৰ নং : 258 বয়স : 24 লিঙ্গ : পুৰুষ	EIJ0063123 ফটো উপলব্ধ	638 নাম : বহম আলী পিতাৰ নাম: ছিপাত সেখ ঘৰ নং : ২৫৯ বয়স : 59 লিঙ্গ : পুৰুষ	JBM1581711 ফটো উপলব্ধ	639 নাম : সামীৰজান খাতুন স্বামীৰ নাম: রহম আলি ঘৰ নং : ২৫৯ বয়স : 49 লিঙ্গ : মহিলা	JBM1581722 ফটো উপলব্ধ
640 নাম : নাজমুল হক পিতাৰ নাম: রহম আলি ঘৰ নং : ২৫৯ বয়স : 36 লিঙ্গ : পুৰুষ	JBM1581700 ফটো উপলব্ধ	641 নাম : আৰজিনা খাতুন স্বামীৰ নাম: নাজমুল হক ঘৰ নং : ২৫৯ বয়স : 32 লিঙ্গ : মহিলা	JBM1582474 ফটো উপলব্ধ	642 নাম : আঞ্জুয়াৰা খাতুন স্বামীৰ নাম: বৰকত আলী ঘৰ নং : ২৬০ বয়স : 37 লিঙ্গ : মহিলা	JBM3245929 ফটো উপলব্ধ
643 নাম : মোঃ আৰিফুল আলম মাতৃৰ নাম: আঞ্জুয়াৰা খাতুন ঘৰ নং : ২৬০ বয়স : 19 লিঙ্গ : পুৰুষ	EIJ0278168 ফটো উপলব্ধ	644 নাম : আমেলা খাতুন স্বামীৰ নাম: সমসেৰ আলী ঘৰ নং : ২৬১ বয়স : 51 লিঙ্গ : মহিলা	JBM1581744 ফটো উপলব্ধ	645 নাম : নূৰ খাতুন স্বামীৰ নাম: কবুল হুছেইন ঘৰ নং : 261 বয়স : 36 লিঙ্গ : মহিলা	JBM0284042 ফটো উপলব্ধ
646 নাম : কবুল হুছেইন পিতাৰ নাম: সমসেৰ আলী ঘৰ নং : 261 বয়স : 26 লিঙ্গ : পুৰুষ	JBM0274852 ফটো উপলব্ধ	647 নাম : ছামছেনা খাতুন মাতৃৰ নাম: আমেলা খাতুন ঘৰ নং : ২৬১ বয়স : 26 লিঙ্গ : মহিলা	JBM1199330 ফটো উপলব্ধ	648 নাম : তমেৰ জান বেওয়া পিতাৰ নাম: ইনাত আলী ঘৰ নং : ২৬২ বয়স : 50 লিঙ্গ : মহিলা	JBM1581755 ফটো উপলব্ধ
649 নাম : নজৰুল ইছলাম পিতাৰ নাম: জোশোন আলী ঘৰ নং : ২৬২ বয়স : 34 লিঙ্গ : পুৰুষ	JBM1581777 ফটো উপলব্ধ	E 650 নাম : নূৰ ইছলাম পিতাৰ নাম: জসন আলী ঘৰ নং : 262 বয়স : 30 লিঙ্গ : পুৰুষ	JBM0263343 ফটো উপলব্ধ	651 নাম : জাকিৰ হুছেইন পিতাৰ নাম: জাহিৰুল ইছলাম ঘৰ নং : 262 বয়স : 30 লিঙ্গ : পুৰুষ	JBM0089037 ফটো উপলব্ধ
652 নাম : ছপিয়া খাতুন স্বামীৰ নাম: নজৰুল ইছলাম ঘৰ নং : 262 বয়স : 29 লিঙ্গ : মহিলা	JBM0088906 ফটো উপলব্ধ	653 নাম : ছবিয়া খাতুন স্বামীৰ নাম: জাদব আলী ঘৰ নং : ২৬৩ বয়স : 57 লিঙ্গ : মহিলা	JBM1581802 ফটো উপলব্ধ	654 নাম : আদছ ছব্বৰ পিতাৰ নাম: জাদব আলী ঘৰ নং : ২৬৩ বয়স : 37 লিঙ্গ : পুৰুষ	JBM1581813 ফটো উপলব্ধ
655 নাম : আদছ ছবিৰ পিতাৰ নাম: জাদব আলী ঘৰ নং : ২৬৩ বয়স : 25 লিঙ্গ : পুৰুষ	JBM0597021 ফটো উপলব্ধ	656 নাম : আলম সেখ পিতাৰ নাম: পচু সেখ ঘৰ নং : ২৬৪ বয়স : 74 লিঙ্গ : পুৰুষ	JBM1581835 ফটো উপলব্ধ	657 নাম : মমিৰন খাতুন স্বামীৰ নাম: আলম সেখ ঘৰ নং : ২৬৪ বয়স : 67 লিঙ্গ : মহিলা	JBM1581846 ফটো উপলব্ধ
658 নাম : গুল নেহাৰ স্বামীৰ নাম: আখতাৰ আলী ঘৰ নং : ২৬৪ বয়স : 36 লিঙ্গ : মহিলা	JBM1581880 ফটো উপলব্ধ	659 নাম : আফছাৰ আলী পিতাৰ নাম: আলম সেখ ঘৰ নং : ২৬৪ বয়স : 34 লিঙ্গ : পুৰুষ	JBM1581879 ফটো উপলব্ধ	660 নাম : হাফিজুৰ রহমান পিতাৰ নাম: আলম সেখ ঘৰ নং : ২৬৪ বয়স : 32 লিঙ্গ : পুৰুষ	JBM1582509 ফটো উপলব্ধ

661 নাম : হাফিজা খাতুন পিতাৰ নাম: আলম সেখ ঘৰ নং : 264 বয়স : 28 লিঙ্গ : মহিলা	JBM0264150 ফটো উপলব্ধ	662 নাম : জয়নব খাতুন স্বামীৰ নাম: আফছাৰ আলী ঘৰ নং : 268 বয়স : 24 লিঙ্গ : মহিলা	JBM0646117 ফটো উপলব্ধ	663 নাম : বোশীদা খাতুন পিতাৰ নাম: সাহিদুৰ বহমান ঘৰ নং : 264 বয়স : 21 লিঙ্গ : মহিলা	EIJ0218370 ফটো উপলব্ধ
664 নাম : আফৰুজা খাতুন স্বামীৰ নাম: হাফিজুৰ বহমান ঘৰ নং : 264 বয়স : 20 লিঙ্গ : মহিলা	EIJ0124339 ফটো উপলব্ধ	665 নাম : শাহিদুৰ বহমান পিতাৰ নাম: জামাল সেখ ঘৰ নং : 268ক বয়স : 40 লিঙ্গ : পুৰুষ	JBM1581891 ফটো উপলব্ধ	666 নাম : আশাদ আলী পিতাৰ নাম: আলম সেখ ঘৰ নং : 265 বয়স : 48 লিঙ্গ : পুৰুষ	JBM1581904 ফটো উপলব্ধ
667 নাম : আমেনা খাতুন স্বামীৰ নাম: কোব্বাছ আলী ঘৰ নং : 266 বয়স : 58 লিঙ্গ : মহিলা	JBM1581926 ফটো উপলব্ধ	668 নাম : কোব্বাছ আলী পিতাৰ নাম: ইনাত আলী ঘৰ নং : 266 বয়স : 54 লিঙ্গ : পুৰুষ	JBM1581915 ফটো উপলব্ধ	669 নাম : আখিৰুল ইছলাম পিতাৰ নাম: কোব্বাছ আলী ঘৰ নং : 266 বয়স : 32 লিঙ্গ : পুৰুষ	JBM0090795 ফটো উপলব্ধ
670 নাম : মিনাৰুল ইছলাম পিতাৰ নাম: কোব্বাছ আলী ঘৰ নং : 266 বয়স : 20 লিঙ্গ : পুৰুষ	EIJ0109975 ফটো উপলব্ধ	671 নাম : ফুলমালা স্বামীৰ নাম: জ. হিবুল ইছলাম ঘৰ নং : 269 বয়স : 59 লিঙ্গ : মহিলা	JBM1581937 ফটো উপলব্ধ	672 নাম : শামেলা খাতুন স্বামীৰ নাম: ইনাত আলী ঘৰ নং : 268 বয়স : 81 লিঙ্গ : মহিলা	JBM1581959 ফটো উপলব্ধ
673 নাম : বুপালী বেগম স্বামীৰ নাম: আখিৰুল ইছলাম ঘৰ নং : 268 বয়স : 23 লিঙ্গ : মহিলা	JBM2520518 ফটো উপলব্ধ	# 674 নাম : আমবিয়া খাতুন স্বামীৰ নাম: কছিবৰ বহমান ঘৰ নং : 268 বয়স : 62 লিঙ্গ : মহিলা	JBM1581960 ফটো উপলব্ধ	675 নাম : ছামেনা খাতুন স্বামীৰ নাম: আমিৰ হুছেইন ঘৰ নং : 268 বয়স : 27 লিঙ্গ : মহিলা	JBM0546077 ফটো উপলব্ধ
676 নাম : ছফিকুল ইছলাম পিতাৰ নাম: ছাবেদ আলী ঘৰ নং : 290 বয়স : 40 লিঙ্গ : পুৰুষ	JBM1581982 ফটো উপলব্ধ	677 নাম : হবিবৰ বহমান পিতাৰ নাম: ছাবেদ আলী ঘৰ নং : 291 বয়স : 56 লিঙ্গ : পুৰুষ	JBM1581993 ফটো উপলব্ধ	678 নাম : মোঃ জহিৰুল ইছলাম পিতাৰ নাম: ছাবেদ আলী ঘৰ নং : 292 বয়স : 42 লিঙ্গ : পুৰুষ	JBM1582009 ফটো উপলব্ধ
679 নাম : মাফজা খাতুন স্বামীৰ নাম: মো জহিৰুল ইছলাম ঘৰ নং : 272 বয়স : 40 লিঙ্গ : মহিলা	JBM1553044 ফটো উপলব্ধ	680 নাম : মলুবৰ বহমান পিতাৰ নাম: ছাবেদ আলী ঘৰ নং : 293 বয়স : 39 লিঙ্গ : পুৰুষ	JBM1582010 ফটো উপলব্ধ	681 নাম : বিশমা খাতুন স্বামীৰ নাম: মলুবৰ বহমান ঘৰ নং : 273 বয়স : 29 লিঙ্গ : মহিলা	JBM0093757 ফটো উপলব্ধ
682 নাম : নূৰ নাৰগিছ আকতাৰা স্বামীৰ নাম: জাকিৰ হোছেন ঘৰ নং : 275 বয়স : 22 লিঙ্গ : মহিলা	JBM2344125 ফটো উপলব্ধ	683 নাম : সৰিফা খাতুন স্বামীৰ নাম: আব্দুৰ কাদের ঘৰ নং : 296 বয়স : 49 লিঙ্গ : মহিলা	JBM1582021 ফটো উপলব্ধ	684 নাম : মনজুআৰা বেগম পিতাৰ নাম: আব্দুল নূৰ ঘৰ নং : 312 বয়স : 42 লিঙ্গ : মহিলা	JBM1516058 ফটো উপলব্ধ
S 685 নাম : মইদুল ইছলাম পিতাৰ নাম: আব্দুল নূৰ ঘৰ নং : 343 বয়স : 19 লিঙ্গ : পুৰুষ	EIJ0174755 ফটো উপলব্ধ	686 নাম : ফৰিদ আহমেদ পিতাৰ নাম: তালেবুল ইছলাম ঘৰ নং : 393 বয়স : 29 লিঙ্গ : পুৰুষ	JBM0464420 ফটো উপলব্ধ	687 নাম : আঞ্জনাৰা বেগম স্বামীৰ নাম: নূৰ আব্বাদিন ঘৰ নং : 534 বয়স : 23 লিঙ্গ : মহিলা	JBM2339455 ফটো উপলব্ধ
688 নাম : নূৰ ছামিনা বেগম পিতাৰ নাম: নূৰ হোসেন বেপাৰী ঘৰ নং : 559 বয়স : 40 লিঙ্গ : মহিলা	DBG1769488 ফটো উপলব্ধ	689 নাম : নূৰ কালাম মিঞা পিতাৰ নাম: জোসন আলী ঘৰ নং : 662 বয়স : 26 লিঙ্গ : পুৰুষ	JBM0597013 ফটো উপলব্ধ	690 নাম : আঞ্জমা খাতুন স্বামীৰ নাম: আজিৰুল ইছলাম ঘৰ নং : হাউজ নং 198 বয়স : 30 লিঙ্গ : মহিলা	JBM0676023 ফটো উপলব্ধ

691	JBM0658401	ফটো উপলব্ধ
নাম : বেজিয়া ছুলতানা পিতাৰ নাম: কাছিবৰ বহমান ঘৰ নং : ৮২ বয়স : 27 লিঙ্গ : মহিলা		

692	JBM2527471	ফটো উপলব্ধ
নাম : মোঃ ইয়াছিন আৰফাত আনছাৰী পিতাৰ নাম: মোঃ তাৰা আনছাৰী ঘৰ নং : পাট নো 272 হাউস নো 05 বয়স : 24 লিঙ্গ : পুৰুষ		

693	JBM1567700	ফটো উপলব্ধ
নাম : মনিৰুল ইছলাম পিতাৰ নাম: আব্দুল গফ্বৰ শেখ ঘৰ নং : পাট নো 272 হাউস নো 182 বয়স : 54 লিঙ্গ : পুৰুষ		

694	JBM0668012	ফটো উপলব্ধ
নাম : শাৰজিনা খাতুন স্বামীৰ নাম: মনিৰুল ইছলাম ঘৰ নং : পাট নো 272 হাউস নো 182 বয়স : 28 লিঙ্গ : মহিলা		

695	1	EIJ0285098	ফটো উপলব্ধ	নাম : লুইজ আসম পিতাৰ নাম: ছাফিয়েল হক ঘৰ নং : ১৯৯ বয়স : 18 লিঙ্গ : পুৰুষ
696	1	EIJ0285379	ফটো উপলব্ধ	নাম : নাৰগিছ পাৰভিন পিতাৰ নাম: নূৰ জামাল ঘৰ নং : ২৪৯ বয়স : 18 লিঙ্গ : মহিলা
697	1	EIJ0285585	ফটো উপলব্ধ	নাম : বিজাছ আহমেদ পিতাৰ নাম: আমিনুল ইছলাম ঘৰ নং : ১৫৪ বয়স : 18 লিঙ্গ : পুৰুষ
698	1	EIJ0290809	ফটো উপলব্ধ	নাম : ছামিৰুল ইছলাম পিতাৰ নাম: ছালেমান হক ঘৰ নং : 148 বয়স : 18 লিঙ্গ : পুৰুষ
699	1	EIJ0295782	ফটো উপলব্ধ	নাম : ফিৰোজা বেগম স্বামীৰ নাম: মোঃ মমতাজ মিঞা ঘৰ নং : 202 বয়স : 18 লিঙ্গ : মহিলা
700	1	EIJ0304162	ফটো উপলব্ধ	নাম : মহম্মদ আলী পিতাৰ নাম: হবিবৰ বহমান ঘৰ নং : ২৭১ বয়স : 18 লিঙ্গ : পুৰুষ
701	1	EIJ0309351	ফটো উপলব্ধ	নাম : শিমা খাতুন পিতাৰ নাম: আব্দুল অদুদ ঘৰ নং : ১৪১ বয়স : 19 লিঙ্গ : মহিলা
702	1	EIJ0313999	ফটো উপলব্ধ	নাম : নাল চান্দ মিঞা মাতৃৰ নাম: আমেলা খাতুন ঘৰ নং : ২৬১ বয়স : 18 লিঙ্গ : পুৰুষ
703	1	EIJ0315150	ফটো উপলব্ধ	নাম : মোঃ আয়ুব হুছেইন পিতাৰ নাম: আলী মহম্মদ ঘৰ নং : 220 বয়স : 18 লিঙ্গ : পুৰুষ
704	1	EIJ0316935	ফটো উপলব্ধ	নাম : আকলিমা মনোৱাৰা ছলতানা স্বামীৰ নাম: নৰকালাম মিঞা ঘৰ নং : 262 বয়স : 18 লিঙ্গ : মহিলা
705	1	EIJ0321505	ফটো উপলব্ধ	নাম : খুশব বেগম স্বামীৰ নাম: বাজু মিঞা ঘৰ নং : 198 বয়স : 18 লিঙ্গ : মহিলা
706	1	EIJ0324889	ফটো উপলব্ধ	নাম : মৰজিয়ানা খাতুন পিতাৰ নাম: মজনু মিঞা ঘৰ নং : ২২৪ বয়স : 18 লিঙ্গ : মহিলা
707	1	EIJ0325753	ফটো উপলব্ধ	নাম : শৰেফুল ইছলাম পিতাৰ নাম: ছৈয়েদ জামাল ঘৰ নং : 242 বয়স : 18 লিঙ্গ : পুৰুষ
708	1	EIJ0326272	ফটো উপলব্ধ	নাম : ইয়াছমিন খাতুন স্বামীৰ নাম: আৰিফুল ইছলাম ঘৰ নং : ২৩০ বয়স : 18 লিঙ্গ : মহিলা
709	1	EIJ0326603	ফটো উপলব্ধ	নাম : মোঃ মিঠুফুল ইছলাম পিতাৰ নাম: মোঃ নূৰ আলম শেখ ঘৰ নং : ২৩৩ বয়স : 20 লিঙ্গ : পুৰুষ
710	1	EIJ0331835	ফটো উপলব্ধ	নাম : ইনামুল ইছলাম পিতাৰ নাম: কোব্বাছ আলী ঘৰ নং : ২৬৬ বয়স : 18 লিঙ্গ : পুৰুষ
711	1	EIJ0335067	ফটো উপলব্ধ	নাম : মুছতাকিন আহমেদ পিতাৰ নাম: ইয়াকুব হুছেইন ঘৰ নং : ১৪৭ বয়স : 18 লিঙ্গ : পুৰুষ

ভোটাৰৰ সাৰাংশ							
A) ভোটাৰৰ সংখ্যা							
		তালিকাৰ প্ৰকাৰ	তালিকাৰ চিনাক্তকৰণ	ভোটাৰৰ সংখ্যা			
				পুৰুষ	মহিলা	৩য় লিঙ্গ	মুঠ
I	মূল তালিকা	মূল তালিকা	বিশেষ সংশোধন, 2026 চনৰ পূৰ্বৰ 2025 চনৰ মূল তালিকাৰ লগত থকা সংযোজন সমূহ একত্ৰিতকৰন কৰা তালিকা।	356	338	0	694
II	যোগ তালিকা	পৰিপূৰক 1	বিশেষ সংক্ষিপ্ত সংশোধন, 2026	10	7	0	17
III	বিয়োজন তালিকা	পৰিপূৰক 1	বিশেষ সংক্ষিপ্ত সংশোধন, 2026	6	5	0	11
IV	লিংগ ক্ষেত্ৰত পৰিবৰ্তনৰ বাবে পাৰ্থক্য			0	0	0	0
এই সংশোধনৰ পিছত ভোটাৰ তালিকাত ভোটাৰৰ মুঠ সংখ্যা (I+II-III+IV)				360	340	0	700
B) শুধৰনীৰ সংখ্যা							
তালিকাৰ প্ৰকাৰ		তালিকাৰ চিনাক্তকৰণ		শুধৰনীৰ সংখ্যা			
পৰিপূৰক 1		বিশেষ সংক্ষিপ্ত সংশোধন, 2026		130			

নিৰ্বাচক পঞ্জীয়ন বিষয়াৰ স্বাক্ষৰ

E-মৃত, S-স্থানান্তৰিত/ বাসস্থান পৰিবৰ্তন, R-প্ৰতিলিপি, M-নিখোজ, Q-অযোগ্য