

ভোটাৰ তালিকা 2026 S03 অসম

বিধানসভা সমষ্টিৰ নম্বৰ, নাম আৰু সংৰক্ষণৰ স্থিতি : 111 - বংখাং (অনুসূচিত জনজাতি)		খণ্ড নং : 128																			
এই বিধানসভা সমষ্টিত কোন সংসদীয় সমষ্টিৰ অন্তৰ্গত তাৰ নম্বৰ, নাম আৰু সংৰক্ষণ স্থিতি : 6 - ডিফু (অনুসূচিত জনজাতি)																					
1. সংশোধনৰ বিৱৰণ																					
সংশোধনৰ বছৰ	2026	তালিকাৰ চিনাক্তকৰণ																			
ভিত্তি তাৰিখ	01-01-2026	বিশেষ সংশোধন, 2026 চনৰ পূৰ্বৰ 2025 চনৰ মূল তালিকাৰ লগত থকা সংযোজন সমূহ একত্ৰিতকৰণ কৰা তালিকা।																			
সংশোধনৰ প্ৰকাৰ	বিশেষ সংশোধন 2026																				
প্ৰকাশনৰ তাৰিখ	10-02-2026																				
2. খণ্ড আৰু ভোটগ্ৰহন কেন্দ্ৰৰ বিৱৰণ																					
খণ্ডৰ অন্তৰ্গত এলেকা সমূহৰ নম্বৰ আৰু নাম																					
1-মেকৰে হিদি কানিয়া ৰংপি	<table border="1" style="width: 100%; border-collapse: collapse;"> <tr> <td>মূল চহৰ/গাওঁ</td> <td>: মেকৰে হিদি কানিয়া ৰংপি</td> </tr> <tr> <td>ৱাৰ্ড নং</td> <td>:</td> </tr> <tr> <td>ডাকঘৰ</td> <td>: খেৰগী</td> </tr> <tr> <td>পুলিচ থানা</td> <td>: খেৰগী</td> </tr> <tr> <td>ব্লক</td> <td>: বংখাং উন্নয়ন খণ্ড</td> </tr> <tr> <td>ৰাজহ চক্ৰ</td> <td>: ডংকা</td> </tr> <tr> <td>জিলা</td> <td>: পশ্চিম কাৰ্বি আংলং</td> </tr> <tr> <td>পিনকোড</td> <td>: 782448</td> </tr> </table>					মূল চহৰ/গাওঁ	: মেকৰে হিদি কানিয়া ৰংপি	ৱাৰ্ড নং	:	ডাকঘৰ	: খেৰগী	পুলিচ থানা	: খেৰগী	ব্লক	: বংখাং উন্নয়ন খণ্ড	ৰাজহ চক্ৰ	: ডংকা	জিলা	: পশ্চিম কাৰ্বি আংলং	পিনকোড	: 782448
মূল চহৰ/গাওঁ						: মেকৰে হিদি কানিয়া ৰংপি															
ৱাৰ্ড নং						:															
ডাকঘৰ						: খেৰগী															
পুলিচ থানা						: খেৰগী															
ব্লক	: বংখাং উন্নয়ন খণ্ড																				
ৰাজহ চক্ৰ	: ডংকা																				
জিলা	: পশ্চিম কাৰ্বি আংলং																				
পিনকোড	: 782448																				
2-চৰ্দাৰ টেৰন																					
3-চৰ্দাৰ টেৰন																					
3. ভোটগ্ৰহন কেন্দ্ৰৰ বিৱৰণ																					
ভোটগ্ৰহন কেন্দ্ৰৰ নম্বৰ আৰু নাম :	ভোটগ্ৰহন কেন্দ্ৰৰ প্ৰকাৰ (পুৰুষ/মহিলা/সাধাৰণ)		সাধাৰণ																		
128 - মেকৰেহিদি এল পি স্কুল	খণ্ডৰ অন্তৰ্গত সহায়ক ভোটগ্ৰহন কেন্দ্ৰৰ সংখ্যা :		0																		
ভোটগ্ৰহন কেন্দ্ৰৰ ঠিকনা :																					
মেকৰেহিদি এল পি স্কুল, কোঠা নং ১, মেকৰে হিদি কানিয়া ৰংপি																					
4. ভোটাৰৰ সংখ্যা																					
আৰম্ভনি ক্ৰমিক নং	শেষ ক্ৰমিক নং	মুঠ ভোটাৰ																			
		পুৰুষ	মহিলা	৩য় লিঙ্গ	মুঠ																
1	550	281	262	0	543																

নিৰ্বাচক পঞ্জীয়ন বিষয়াৰ স্বাক্ষৰ

Nazri Naksha

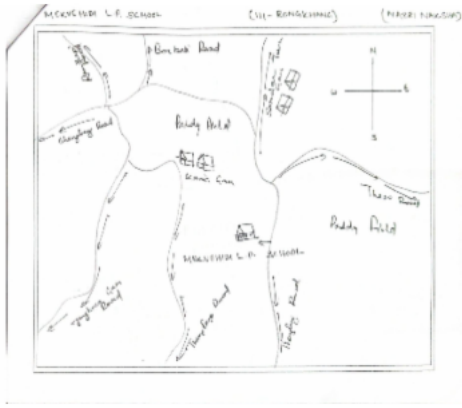

Google Map View



Polling Station Building Front View



ভোটগ্ৰহন কেন্দ্ৰৰ সন্মুখৰ দৃশ্য



Cad View

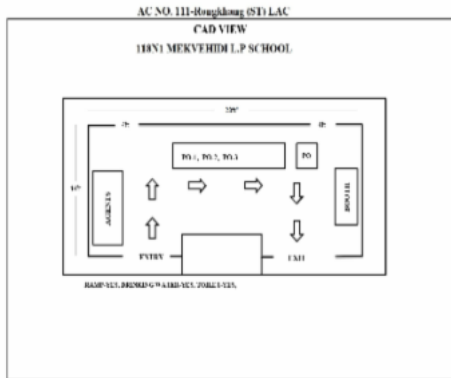

Key MAP View

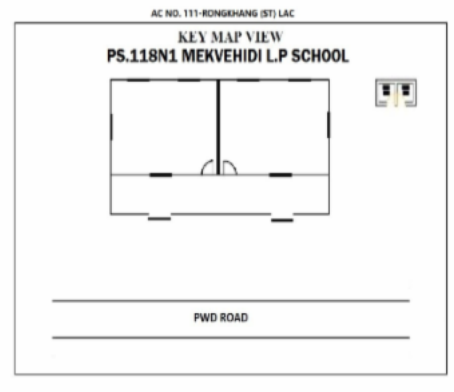

বিধানসভা সমষ্টিৰ নম্বৰ আৰু নাম : 111-বংখাং
অংশৰ নম্বৰ আৰু নাম : 1-মেকেৰে হিদি কানিয়া ৰংপি

# 1 নাম : আদিত্য ৰাজভৰ পিতাৰ নাম: মোহন ৰাজভড় ঘৰ নং : 69 বয়স : 26 লিঙ্গ : পুৰুষ	JRF0538322 ফটো উপলব্ধ	2 নাম : কানিয়া ৰংপি পিতাৰ নাম: চাৰ্খে ৰংপি ঘৰ নং : 1 বয়স : 79 লিঙ্গ : পুৰুষ	JRF1717584 ফটো উপলব্ধ	3 নাম : কাত ইংলেংপী স্বামীৰ নাম: কানিয়া ৰংপি ঘৰ নং : 1 বয়স : 74 লিঙ্গ : মহিলা	JRF1717595 ফটো উপলব্ধ
4 নাম : জয়চিং ৰংপি পিতাৰ নাম: কানিয়া ৰংপি ঘৰ নং : 1 বয়স : 49 লিঙ্গ : পুৰুষ	JRF1717608 ফটো উপলব্ধ	5 নাম : কাদম ইংতিপী স্বামীৰ নাম: জয়চিং ৰংপি ঘৰ নং : 1 বয়স : 44 লিঙ্গ : মহিলা	JRF1717619 ফটো উপলব্ধ	6 নাম : মহন ৰংপী পিতাৰ নাম: কানিয়া ৰংপী ঘৰ নং : 1 বয়স : 35 লিঙ্গ : পুৰুষ	JRF1717620 ফটো উপলব্ধ
7 নাম : সবীতা তিমুংপী স্বামীৰ নাম: মোহন ৰংপি ঘৰ নং : 1 বয়স : 31 লিঙ্গ : মহিলা	JRF0003517 ফটো উপলব্ধ	8 নাম : সবীতা তিমুংপী স্বামীৰ নাম: মহন ৰংপি ঘৰ নং : 1 বয়স : 30 লিঙ্গ : মহিলা	JRF0209338 ফটো উপলব্ধ	9 নাম : জনতা ৰংপি পিতাৰ নাম: চন্দ্ৰ ৰংপি ঘৰ নং : 1 বয়স : 30 লিঙ্গ : পুৰুষ	QEU0071654 ফটো উপলব্ধ
10 নাম : চাৰহন টেৰন পিতাৰ নাম: বিৰেন টেৰন ঘৰ নং : 1 বয়স : 29 লিঙ্গ : পুৰুষ	JRF2397219 ফটো উপলব্ধ	11 নাম : বংকেলক ইংলেংপী স্বামীৰ নাম: জানতা ৰংপি ঘৰ নং : 1 বয়স : 29 লিঙ্গ : মহিলা	JRF1164003 ফটো উপলব্ধ	12 নাম : আনিমা দেৰাপী স্বামীৰ নাম: ছাৰহন তেৰন ঘৰ নং : 1 বয়স : 26 লিঙ্গ : মহিলা	JRF0542266 ফটো উপলব্ধ
13 নাম : খৰছিং ৰংপি পিতাৰ নাম: লং ৰংপি ঘৰ নং : 2 বয়স : 46 লিঙ্গ : পুৰুষ	JRF1717642 ফটো উপলব্ধ	14 নাম : মালতি তিমুংপী স্বামীৰ নাম: খৰছিং ৰংপি ঘৰ নং : 2 বয়স : 43 লিঙ্গ : মহিলা	JRF1717653 ফটো উপলব্ধ	15 নাম : ৰামচন ৰংপি পিতাৰ নাম: লং ৰংপি ঘৰ নং : 2 বয়স : 39 লিঙ্গ : পুৰুষ	JRF1717664 ফটো উপলব্ধ
16 নাম : কল্পনা ইংতিপী স্বামীৰ নাম: ৰামচন ৰংপি ঘৰ নং : 2 বয়স : 34 লিঙ্গ : মহিলা	JRF2397162 ফটো উপলব্ধ	17 নাম : ৰূপলিন ৰংফাৰপি স্বামীৰ নাম: ৰাম টিচ্ ঘৰ নং : 2 বয়স : 30 লিঙ্গ : মহিলা	JRF4998977 ফটো উপলব্ধ	18 নাম : দাবিত তিচ্ পিতাৰ নাম: জয়ৰাম ঘৰ নং : 2 বয়স : 25 লিঙ্গ : পুৰুষ	QEU0037986 ফটো উপলব্ধ
19 নাম : সঞ্জিব ফাংচ পিতাৰ নাম: বাবুৰাম ফাংচ ঘৰ নং : 0 বয়স : 49 লিঙ্গ : পুৰুষ	JRF1717675 ফটো উপলব্ধ	20 নাম : বাছাপি ৰংপিপী স্বামীৰ নাম: চনজিব ফাংচ ঘৰ নং : 0 বয়স : 44 লিঙ্গ : মহিলা	JRF1717686 ফটো উপলব্ধ	21 নাম : প্ৰকাশ ফাংচ পিতাৰ নাম: সঞ্জীব ফাংচ ঘৰ নং : 0 বয়স : 29 লিঙ্গ : পুৰুষ	JRF0238352 ফটো উপলব্ধ
22 নাম : অকাশ ফাংচ পিতাৰ নাম: সঞ্জীব ফাংচ ঘৰ নং : 0 বয়স : 27 লিঙ্গ : পুৰুষ	JRF0238071 ফটো উপলব্ধ	23 নাম : ৰহিলা এংতিপ স্বামীৰ নাম: অকাশ ফাংচ ঘৰ নং : 0 বয়স : 26 লিঙ্গ : মহিলা	JRF0613059 ফটো উপলব্ধ	24 নাম : হেৰালি ইংহিপী স্বামীৰ নাম: প্ৰকাশ ফাংচো ঘৰ নং : 0 বয়স : 26 লিঙ্গ : মহিলা	JRF1141969 ফটো উপলব্ধ
25 নাম : ছংগ্জা ফাংচো পিতাৰ নাম: ছংগ্জা ফাংচো ঘৰ নং : 0 বয়স : 25 লিঙ্গ : পুৰুষ	JRF1147644 ফটো উপলব্ধ	26 নাম : মিৰি ইংতিপী স্বামীৰ নাম: ছংগ্জা ফাংচ ঘৰ নং : 0 বয়স : 24 লিঙ্গ : মহিলা	QEU0053991 ফটো উপলব্ধ	27 নাম : মেনছিং টকবি পিতাৰ নাম: ছকুৰাম টকবি ঘৰ নং : 8 বয়স : 76 লিঙ্গ : পুৰুষ	JRF1717722 ফটো উপলব্ধ
28 নাম : কাজিৰ ৰংপিপী স্বামীৰ নাম: মেনছিং টকবি ঘৰ নং : 8 বয়স : 62 লিঙ্গ : মহিলা	JRF1717733 ফটো উপলব্ধ	29 নাম : বিৰেন টকবি পিতাৰ নাম: মেনছিং টকবি ঘৰ নং : 8 বয়স : 46 লিঙ্গ : পুৰুষ	JRF1717744 ফটো উপলব্ধ	30 নাম : পূৰ্ণিমা ৰংপিপী স্বামীৰ নাম: বিৰেন টকবি ঘৰ নং : 8 বয়স : 44 লিঙ্গ : মহিলা	JRF1717755 ফটো উপলব্ধ

বিধানসভা সমষ্টিৰ নম্বৰ আৰু নাম : 111-বংখাং
অংশৰ নম্বৰ আৰু নাম : 1-মেকৰে হিদি কানিয়া ৰংপি

31 নাম : ৰাজিৰ টকবী পিতাৰ নাম: মেনাচিং টকবী ঘৰ নং : 8 বয়স : 34 লিঙ্গ : পুৰুষ	JRF1717766 ফটো উপলব্ধ	32 নাম : নিমা টকবী পিতাৰ নাম: মেনাচিং টকবী ঘৰ নং : 8 বয়স : 27 লিঙ্গ : মহিলা	JRF0293175 ফটো উপলব্ধ	33 নাম : জগল টকবী পিতাৰ নাম: মেনা চিং টকবী ঘৰ নং : 8 বয়স : 27 লিঙ্গ : পুৰুষ	JRF0293209 ফটো উপলব্ধ
34 নাম : বিক্রম টকবী পিতাৰ নাম: মেনা চিং টকবী ঘৰ নং : 8 বয়স : 26 লিঙ্গ : পুৰুষ	JRF0293498 ফটো উপলব্ধ	35 নাম : ধনেশ্বৰ টকবী পিতাৰ নাম: বিৰেন টকবী ঘৰ নং : 4 বয়স : 23 লিঙ্গ : পুৰুষ	JRF4971495 ফটো উপলব্ধ	36 নাম : মালনী তেৰাংপী স্বামীৰ নাম: ধনেশ্বৰ টকবী ঘৰ নং : 4 বয়স : 20 লিঙ্গ : মহিলা	QEU0085514 ফটো উপলব্ধ
37 নাম : চাৰছ ৰংপি পিতাৰ নাম: চাৰবং ৰংপি ঘৰ নং : ৫ বয়স : 84 লিঙ্গ : পুৰুষ	JRF1717802 ফটো উপলব্ধ	38 নাম : কাছা বেপী স্বামীৰ নাম: চাৰচো ৰংপি ঘৰ নং : ৫ বয়স : 79 লিঙ্গ : মহিলা	JRF1717813 ফটো উপলব্ধ	39 নাম : লংছিং ৰংপি পিতাৰ নাম: চাৰচো ৰংপি ঘৰ নং : ৫ বয়স : 55 লিঙ্গ : পুৰুষ	JRF1717824 ফটো উপলব্ধ
40 নাম : জয়ছিং ৰংপি পিতাৰ নাম: চাৰচো ৰংপি ঘৰ নং : ৫ বয়স : 38 লিঙ্গ : পুৰুষ	JRF1717835 ফটো উপলব্ধ	41 নাম : বাছাপী ৰংপি পিতাৰ নাম: চাৰচ ৰংপি ঘৰ নং : ৫ বয়স : 32 লিঙ্গ : মহিলা	JRF1717799 ফটো উপলব্ধ	42 নাম : বিৰেন ৰংপি পিতাৰ নাম: চাৰচো ৰংপি ঘৰ নং : ০৫ বয়স : 29 লিঙ্গ : পুৰুষ	JRF0238501 ফটো উপলব্ধ
43 নাম : সেৱালি তেৰনপী স্বামীৰ নাম: বিৰেন ৰংপি ঘৰ নং : ০৫ বয়স : 27 লিঙ্গ : মহিলা	JRF0238410 ফটো উপলব্ধ	44 নাম : কাংবুৰা তিচ্ছ মাতৃৰ নাম: বাদং তিচ্ছ ঘৰ নং : ৫ বয়স : 26 লিঙ্গ : পুৰুষ	JRF0612085 ফটো উপলব্ধ	# 45 নাম : বিনা ফাংচপী স্বামীৰ নাম: কাংবুৰা তিচ্ছ ঘৰ নং : ৫ বয়স : 25 লিঙ্গ : মহিলা	JRF0612036 ফটো উপলব্ধ
46 নাম : মীমালী সিংগাপী স্বামীৰ নাম: ব্ৰজিত ইংতি ঘৰ নং : 05সী বয়স : 24 লিঙ্গ : মহিলা	KZG0380667 ফটো উপলব্ধ	47 নাম : অমফ ৰংপি স্বামীৰ নাম: ৰাজেন টেৰন ঘৰ নং : ৬ বয়স : 67 লিঙ্গ : মহিলা	JRF1717857 ফটো উপলব্ধ	48 নাম : ছেমচন টেৰন পিতাৰ নাম: ৰাজেন টেৰন ঘৰ নং : ৬ বয়স : 53 লিঙ্গ : পুৰুষ	JRF1717868 ফটো উপলব্ধ
49 নাম : মালতী ৰংহাংপী স্বামীৰ নাম: ছেমচন টেৰন ঘৰ নং : ৬ বয়স : 47 লিঙ্গ : মহিলা	JRF1717879 ফটো উপলব্ধ	50 নাম : ৰবিনছন ৰংপি পিতাৰ নাম: জয়ছিং ৰংপি ঘৰ নং : ৬ বয়স : 25 লিঙ্গ : পুৰুষ	JRF0542217 ফটো উপলব্ধ	51 নাম : ৰাজেন ৰংহাং পিতাৰ নাম: কাত ৰংহাং ঘৰ নং : ৭ বয়স : 58 লিঙ্গ : পুৰুষ	JRF1717891 ফটো উপলব্ধ
52 নাম : কাদে টেৰনপী স্বামীৰ নাম: ৰাজেন ৰংহাং ঘৰ নং : ৭ বয়স : 54 লিঙ্গ : মহিলা	JRF1717904 ফটো উপলব্ধ	53 নাম : বাবু ৰংহাং পিতাৰ নাম: ৰাজেন ৰংহাং ঘৰ নং : ৭ বয়স : 40 লিঙ্গ : পুৰুষ	JRF1717926 ফটো উপলব্ধ	54 নাম : হমবাৰী ইংতিপী স্বামীৰ নাম: বাবু ৰংহাং ঘৰ নং : ০৭ বয়স : 30 লিঙ্গ : মহিলা	JRF0238592 ফটো উপলব্ধ
55 নাম : সাবিত্ৰী ৰংহাংপী পিতাৰ নাম: ৰাজেন ৰংহাং ঘৰ নং : ০৭ বয়স : 27 লিঙ্গ : মহিলা	JRF0238634 ফটো উপলব্ধ	56 নাম : ৰাজু ৰংহাং পিতাৰ নাম: ৰাজেন ৰংহাং ঘৰ নং : ৭ বয়স : 27 লিঙ্গ : পুৰুষ	JRF0317909 ফটো উপলব্ধ	57 নাম : ছাৰলংকি তেৰাং পিতাৰ নাম: ৰংবং তেৰাং ঘৰ নং : ৭ বয়স : 25 লিঙ্গ : পুৰুষ	JRF0544288 ফটো উপলব্ধ
58 নাম : জয়ৰাম তিচ্ছ পিতাৰ নাম: চিং তিচ্ছ ঘৰ নং : ৮ বয়স : 74 লিঙ্গ : পুৰুষ	JRF1717960 ফটো উপলব্ধ	59 নাম : বিনা ইংতিপী স্বামীৰ নাম: জয়ৰাম তিচ্ছ ঘৰ নং : ৮ বয়স : 64 লিঙ্গ : মহিলা	JRF1717971 ফটো উপলব্ধ	S 60 নাম : ৰাম তিচ্ছ পিতাৰ নাম: জয়ৰাম তিচ্ছ ঘৰ নং : ৮ বয়স : 34 লিঙ্গ : পুৰুষ	JRF1717993 ফটো উপলব্ধ

বিধানসভা সমষ্টিৰ নম্বৰ আৰু নাম : 111-বংখাং
অংশৰ নম্বৰ আৰু নাম : 1-মেকৰে হিদি কানিয়া ৰংপি

61 নাম : গুলচন টিচ পিতাৰ নাম: জয়ৰাম টিচ ঘৰ নং : ০৮ বয়স : 27 লিঙ্গ : পুৰুষ	JRF1144559 ফটো উপলব্ধ	62 নাম : দৰমী ৰংফাৰপী স্বামীৰ নাম: গুলশন টিচ ঘৰ নং : ০৮ বয়স : 25 লিঙ্গ : মহিলা	JRF1142355 ফটো উপলব্ধ	63 নাম : ৰংবং তেৰাং পিতাৰ নাম: চন্দ্ৰ তেৰাং ঘৰ নং : ৯ বয়স : 54 লিঙ্গ : পুৰুষ	JRF1718009 ফটো উপলব্ধ
64 নাম : অমফ ৰংপিপী স্বামীৰ নাম: ৰংবং তেৰাং ঘৰ নং : ৯ বয়স : 46 লিঙ্গ : মহিলা	JRF1718010 ফটো উপলব্ধ	65 নাম : অৰ্জুন কুৰ্মি পিতাৰ নাম: জিতেন কুৰ্মি ঘৰ নং : ৯ বয়স : 32 লিঙ্গ : পুৰুষ	JRF1718043 ফটো উপলব্ধ	66 নাম : ৰুকাচেন তেৰাং পিতাৰ নাম: ৰংবং তেৰাং ঘৰ নং : ৯ বয়স : 32 লিঙ্গ : পুৰুষ	JRF1718032 ফটো উপলব্ধ
67 নাম : পুনম কুৰ্মী স্বামীৰ নাম: বিজয় কুৰ্মী ঘৰ নং : ৯ বয়স : 31 লিঙ্গ : মহিলা	JRF2397184 ফটো উপলব্ধ	68 নাম : গঙ্গা কুৰ্মী স্বামীৰ নাম: জিতেন কুৰ্মী ঘৰ নং : ৯ বয়স : 30 লিঙ্গ : মহিলা	JRF2397195 ফটো উপলব্ধ	69 নাম : জীলীনা ৰংপিপী স্বামীৰ নাম: ৰুকাচেন তেৰাং ঘৰ নং : ০৯ বয়স : 28 লিঙ্গ : মহিলা	JRF0238683 ফটো উপলব্ধ
70 নাম : মিৰনালিন তেৰাংৰী পিতাৰ নাম: ৰংবং তেৰাং ঘৰ নং : ০৯ বয়স : 28 লিঙ্গ : মহিলা	JRF0238741 ফটো উপলব্ধ	71 নাম : বৰলংকি তেৰাং পিতাৰ নাম: ৰংবং তেৰাং ঘৰ নং : ৯ বয়স : 25 লিঙ্গ : পুৰুষ	JRF0544346 ফটো উপলব্ধ	72 নাম : মিৰলিন তেৰনপী স্বামীৰ নাম: চাৰলংকি তেৰাং ঘৰ নং : 9 বয়স : 24 লিঙ্গ : মহিলা	QEU0085324 ফটো উপলব্ধ
73 নাম : ছাবিনা ইংহিপী স্বামীৰ নাম: বৰলংকি তেৰাং ঘৰ নং : 9 বয়স : 21 লিঙ্গ : মহিলা	QEU0085365 ফটো উপলব্ধ	74 নাম : কাবন তিমুংপী স্বামীৰ নাম: চন্দ্ৰ তেৰাং ঘৰ নং : ১০ বয়স : 79 লিঙ্গ : মহিলা	JRF1718065 ফটো উপলব্ধ	75 নাম : অমফ পাতৰপী স্বামীৰ নাম: বাৰে লং তেৰাং ঘৰ নং : ১০ বয়স : 44 লিঙ্গ : মহিলা	JRF1718076 ফটো উপলব্ধ
76 নাম : দিলিপ তেৰাং পিতাৰ নাম: চন্দ্ৰ তেৰাং ঘৰ নং : ১০ বয়স : 39 লিঙ্গ : পুৰুষ	JRF1718087 ফটো উপলব্ধ	77 নাম : মঙ্গলছিং তেৰাং পিতাৰ নাম: চন্দ্ৰ তেৰাং ঘৰ নং : ১০ বয়স : 38 লিঙ্গ : পুৰুষ	JRF1718098 ফটো উপলব্ধ	78 নাম : নিৰ্মলা গৌৰ স্বামীৰ নাম: মধু গোৱালা ঘৰ নং : ১০ বয়স : 33 লিঙ্গ : মহিলা	JRF2397173 ফটো উপলব্ধ
79 নাম : ৰজনী তিমুংপী স্বামীৰ নাম: দিলিপ তেৰাং ঘৰ নং : ১০ বয়স : 30 লিঙ্গ : মহিলা	JRF2397151 ফটো উপলব্ধ	80 নাম : ৰজনী ক্ৰামছাপী স্বামীৰ নাম: মংগলাছিং তেৰাং ঘৰ নং : ১০ বয়স : 29 লিঙ্গ : মহিলা	JRF0240820 ফটো উপলব্ধ	81 নাম : ৰছমীতা ফাংচপী পিতাৰ নাম: সুদ্ৰামোহন ফাংচ ঘৰ নং : ১০ বয়স : 27 লিঙ্গ : মহিলা	JRF0534628 ফটো উপলব্ধ
82 নাম : ছেচং তেৰাং পিতাৰ নাম: বাৰেলং তেৰাং ঘৰ নং : ১০ বয়স : 26 লিঙ্গ : পুৰুষ	JRF0239012 ফটো উপলব্ধ	83 নাম : মিৰদান ৰংহুংপী স্বামীৰ নাম: হালংবী টেৰন ঘৰ নং : 10 বয়স : 25 লিঙ্গ : মহিলা	QEU0085431 ফটো উপলব্ধ	84 নাম : হাৰলংবি তেৰন পিতাৰ নাম: চন্দ্ৰ তেৰন ঘৰ নং : ১০ বয়স : 24 লিঙ্গ : পুৰুষ	JRF1140581 ফটো উপলব্ধ
85 নাম : কাছে বেপী স্বামীৰ নাম: চাৰপ টেৰন ঘৰ নং : ১১ বয়স : 99 লিঙ্গ : মহিলা	JRF1718123 ফটো উপলব্ধ	86 নাম : চন্দ্ৰ টেৰন পিতাৰ নাম: চাৰপ টেৰন ঘৰ নং : ১১ বয়স : 55 লিঙ্গ : পুৰুষ	JRF1718101 ফটো উপলব্ধ	87 নাম : কাদম তেৰাংপী স্বামীৰ নাম: চন্দ্ৰ টেৰন ঘৰ নং : ১১ বয়স : 52 লিঙ্গ : মহিলা	JRF1718112 ফটো উপলব্ধ
88 নাম : কাদম টেৰনপী পিতাৰ নাম: চাৰপ টেৰন ঘৰ নং : ১১ বয়স : 45 লিঙ্গ : মহিলা	JRF1718134 ফটো উপলব্ধ	89 নাম : ছাংপী তেৰনপী পিতাৰ নাম: চন্দ্ৰ তেৰন ঘৰ নং : ১১ বয়স : 42 লিঙ্গ : মহিলা	JRF1718145 ফটো উপলব্ধ	90 নাম : জমচা ৰাই স্বামীৰ নাম: চন্দ্ৰ চিং তেৰন ঘৰ নং : ১১ বয়স : 42 লিঙ্গ : মহিলা	JRF1721524 ফটো উপলব্ধ

বিধানসভা সমষ্টিৰ নম্বৰ আৰু নাম : 111-বংখাং
অংশৰ নম্বৰ আৰু নাম : 1-মেকৰে হিদি কানিয়া ৰংপি

91 নাম : চন্দ্ৰ তেৰন পিতাৰ নাম: চন্দ্ৰ তেৰন ঘৰ নং : ১১ বয়স : 32 লিঙ্গ : পুৰুষ	JRF1718156 ফটো উপলব্ধ	92 নাম : চেং ৰংপি পিতাৰ নাম: মেন ৰংপি ঘৰ নং : ১২ বয়স : 96 লিঙ্গ : পুৰুষ	JRF1718178 ফটো উপলব্ধ	93 নাম : খিৰলা ইংতিপী স্বামীৰ নাম: চেং ৰংপি ঘৰ নং : ১২ বয়স : 76 লিঙ্গ : মহিলা	JRF1718189 ফটো উপলব্ধ
94 নাম : বিদ্যা ছিং ৰংপি পিতাৰ নাম: চেং ৰংপি ঘৰ নং : ১২ বয়স : 43 লিঙ্গ : পুৰুষ	JRF1718190 ফটো উপলব্ধ	95 নাম : মায় ছিং ৰংপি পিতাৰ নাম: চেং ৰংপি ঘৰ নং : ১২ বয়স : 38 লিঙ্গ : পুৰুষ	JRF1718203 ফটো উপলব্ধ	96 নাম : বুদ্ধিচন ৰংপি পিতাৰ নাম: চেং ৰংপি ঘৰ নং : ১২ বয়স : 31 লিঙ্গ : পুৰুষ	JRF1718167 ফটো উপলব্ধ
97 নাম : ভাৰতী বেপী স্বামীৰ নাম: বুদ্ধিচন ৰংপি ঘৰ নং : ১২ বয়স : 27 লিঙ্গ : মহিলা	JRF0241125 ফটো উপলব্ধ	98 নাম : চান্দে ৰংপি পিতাৰ নাম: চেং ৰংপি ঘৰ নং : 12 বয়স : 22 লিঙ্গ : পুৰুষ	JRF4971503 ফটো উপলব্ধ	99 নাম : অনিতা তেৰনপী স্বামীৰ নাম: মায় ছিং ঘৰ নং : 12 (বি) বয়স : 26 লিঙ্গ : মহিলা	QEU0041392 ফটো উপলব্ধ
100 নাম : চায় ৰংপি পিতাৰ নাম: চাৰ্খে ৰংপি ঘৰ নং : ১৩ বয়স : 71 লিঙ্গ : পুৰুষ	JRF1718214 ফটো উপলব্ধ	101 নাম : কাৰে তৰুবিপী স্বামীৰ নাম: চাই ৰংপি ঘৰ নং : ১৩ বয়স : 59 লিঙ্গ : মহিলা	JRF1718269 ফটো উপলব্ধ	102 নাম : হাৰছিং ৰংপি পিতাৰ নাম: চাই ৰংপি ঘৰ নং : ১৩ বয়স : 45 লিঙ্গ : পুৰুষ	JRF1718225 ফটো উপলব্ধ
103 নাম : ময়না ইংলেংপী স্বামীৰ নাম: হাৰছিং ৰংপি ঘৰ নং : ১৩ বয়স : 44 লিঙ্গ : মহিলা	JRF1718236 ফটো উপলব্ধ	104 নাম : ইমচন ৰংপি পিতাৰ নাম: ছায় ৰংপি ঘৰ নং : ১৩ বয়স : 39 লিঙ্গ : পুৰুষ	JRF1718247 ফটো উপলব্ধ	105 নাম : সোনতৰা ৰংপিপী পিতাৰ নাম: ছায় ৰংপি ঘৰ নং : ১৩ বয়স : 38 লিঙ্গ : মহিলা	JRF1718258 ফটো উপলব্ধ
106 নাম : হমতৰা টেৰনপী স্বামীৰ নাম: ইমচন ৰংপি ঘৰ নং : ১৩ বয়স : 32 লিঙ্গ : মহিলা	JRF2397140 ফটো উপলব্ধ	107 নাম : ৰেলছন ৰংপি পিতাৰ নাম: হাৰছিং ৰংপি ঘৰ নং : ১৩ বয়স : 25 লিঙ্গ : পুৰুষ	JRF0565655 ফটো উপলব্ধ	108 নাম : ছনমিলি ৰংপিপী পিতাৰ নাম: হাৰছিং ৰংপি ঘৰ নং : 13 বয়স : 20 লিঙ্গ : মহিলা	QEU0076596 ফটো উপলব্ধ
109 নাম : মোহন ৰংহাং পিতাৰ নাম: কাত ৰংহাং ঘৰ নং : ১৪ বয়স : 49 লিঙ্গ : পুৰুষ	JRF1718281 ফটো উপলব্ধ	110 নাম : বাছাপী ইংতিপী স্বামীৰ নাম: মোহন ৰংহাং ঘৰ নং : ১৪ বয়স : 45 লিঙ্গ : মহিলা	JRF1718292 ফটো উপলব্ধ	111 নাম : ধনছিং ৰংহাং পিতাৰ নাম: মনন ৰংহাং ঘৰ নং : ১৪ বয়স : 33 লিঙ্গ : পুৰুষ	JRF1718270 ফটো উপলব্ধ
112 নাম : ছামেলী বেপী স্বামীৰ নাম: ধনছিং ৰংহাং ঘৰ নং : 14 বয়স : 29 লিঙ্গ : মহিলা	JRF4980504 ফটো উপলব্ধ	113 নাম : চাবিনা ৰংহাংপী পিতাৰ নাম: মনন ৰংহাং ঘৰ নং : ১৪ বয়স : 27 লিঙ্গ : মহিলা	JRF0242271 ফটো উপলব্ধ	114 নাম : জেমছন ৰংহাং পিতাৰ নাম: মনন ৰংহাং ঘৰ নং : 14 বয়স : 21 লিঙ্গ : পুৰুষ	JRF4972576 ফটো উপলব্ধ
115 নাম : ইংলে ইংহিপী স্বামীৰ নাম: বিৰেন তেৰন ঘৰ নং : ১৫ বয়স : 59 লিঙ্গ : মহিলা	JRF1718316 ফটো উপলব্ধ	116 নাম : সোনছিং টেৰন পিতাৰ নাম: ছাৰছিং টেৰন ঘৰ নং : ১৫ বয়স : 47 লিঙ্গ : পুৰুষ	JRF1718338 ফটো উপলব্ধ	117 নাম : বীনা ৰংপিপী স্বামীৰ নাম: সোনছিং টেৰন ঘৰ নং : ১৫ বয়স : 44 লিঙ্গ : মহিলা	JRF1718349 ফটো উপলব্ধ
118 নাম : ৰচমিলী টেৰাংপী পিতাৰ নাম: কাংবুৰা তেৰন ঘৰ নং : ১৫ বয়স : 38 লিঙ্গ : মহিলা	JRF1718372 ফটো উপলব্ধ	119 নাম : সূৰ্য্য বাহাদুৰ ৰাই পিতাৰ নাম: ভিন্ন বাহাদুৰ ৰাই ঘৰ নং : 15 বয়স : 25 লিঙ্গ : পুৰুষ	JRF0522391 ফটো উপলব্ধ	120 নাম : মোহন টেৰন পিতাৰ নাম: চদাৰ টেৰন ঘৰ নং : ১৬ বয়স : 58 লিঙ্গ : পুৰুষ	JRF1718394 ফটো উপলব্ধ

121 নাম : মইনা ইংহিপী স্বামীৰ নাম: মোহন টেৰন ঘৰ নং : ১৬ বয়স : 49 লিঙ্গ : মহিলা	JRF1718407 ফটো উপলব্ধ	122 নাম : যোগেশ্বৰ টেৰন পিতাৰ নাম: মোহন টেৰন ঘৰ নং : ১৬ বয়স : 46 লিঙ্গ : পুৰুষ	JRF1718418 ফটো উপলব্ধ	123 নাম : কাংবুৰা টেৰন পিতাৰ নাম: মোহন টেৰন ঘৰ নং : ১৬ বয়স : 45 লিঙ্গ : পুৰুষ	JRF1718429 ফটো উপলব্ধ
124 নাম : মইনা ৰংপিপী স্বামীৰ নাম: কাংবুৰা টেৰন ঘৰ নং : ১৬ বয়স : 41 লিঙ্গ : মহিলা	JRF1718430 ফটো উপলব্ধ	125 নাম : ৰজনী টেৰনপী পিতাৰ নাম: মনন টেৰন ঘৰ নং : ১৬ বয়স : 39 লিঙ্গ : মহিলা	JRF1718441 ফটো উপলব্ধ	126 নাম : সোমচন টেৰন পিতাৰ নাম: মনন টেৰন ঘৰ নং : ১৬ বয়স : 38 লিঙ্গ : পুৰুষ	JRF1718452 ফটো উপলব্ধ
127 নাম : মানাই তেৰাংপী স্বামীৰ নাম: জোগেশ্বৰ তেৰন ঘৰ নং : ১৬ বয়স : 33 লিঙ্গ : মহিলা	JRF0242412 ফটো উপলব্ধ	128 নাম : কৃষ্ণ টেৰন পিতাৰ নাম: হুনিচিং ঘৰ নং : 16 বয়স : 28 লিঙ্গ : পুৰুষ	QEU0038695 ফটো উপলব্ধ	129 নাম : ৰানী ৰংপিপী স্বামীৰ নাম: বিষ্ণু টেৰন ঘৰ নং : 16 বয়স : 27 লিঙ্গ : মহিলা	QEU0001537 ফটো উপলব্ধ
130 নাম : বিষ্ণু টেৰন পিতাৰ নাম: সোনছিং টেৰন ঘৰ নং : 16 বয়স : 26 লিঙ্গ : পুৰুষ	QEU0001461 ফটো উপলব্ধ	131 নাম : খীলা তিমুংপী স্বামীৰ নাম: হেমাৰী তেৰন ঘৰ নং : ১৭ বয়স : 62 লিঙ্গ : মহিলা	JRF0535765 ফটো উপলব্ধ	132 নাম : হেমাৰী টেৰন মাতৃৰ নাম: চদাৰ টেৰন ঘৰ নং : ১৭ বয়স : 51 লিঙ্গ : পুৰুষ	JRF1718485 ফটো উপলব্ধ
133 নাম : হৰেন তেৰন পিতাৰ নাম: হেমাৰী তেৰন ঘৰ নং : ১৭ বয়স : 31 লিঙ্গ : পুৰুষ	JRF1718474 ফটো উপলব্ধ	134 নাম : নিৰ্মলা ফুৰাপী স্বামীৰ নাম: হৰেন তেৰন ঘৰ নং : ১৭ বয়স : 28 লিঙ্গ : মহিলা	JRF0612432 ফটো উপলব্ধ	135 নাম : কাংবুৰা তেৰণ পিতাৰ নাম: হেমাৰী তেৰণ ঘৰ নং : ১৭ বয়স : 26 লিঙ্গ : পুৰুষ	JRF0245738 ফটো উপলব্ধ
136 নাম : ফুলমনী টেৰনপী পিতাৰ নাম: হেমাৰী টেৰন ঘৰ নং : ১৭ বয়স : 26 লিঙ্গ : মহিলা	JRF0401133 ফটো উপলব্ধ	137 নাম : ছনজীত তেৰন পিতাৰ নাম: হেমাৰী তেৰন ঘৰ নং : ১৭ বয়স : 24 লিঙ্গ : পুৰুষ	JRF0612440 ফটো উপলব্ধ	138 নাম : ৰপলিন তেৰনপী পিতাৰ নাম: হেমাৰী তেৰন ঘৰ নং : 17 বয়স : 21 লিঙ্গ : মহিলা	JRF4968467 ফটো উপলব্ধ
139 নাম : কাথে তিমুংপী স্বামীৰ নাম: চাথে ৰংপি ঘৰ নং : ১৮ বয়স : 74 লিঙ্গ : মহিলা	JRF1718521 ফটো উপলব্ধ	140 নাম : হেমাৰী ৰংপি পিতাৰ নাম: চাথে ৰংপি ঘৰ নং : ১৮ বয়স : 49 লিঙ্গ : পুৰুষ	JRF1718509 ফটো উপলব্ধ	141 নাম : ৰপছিং ৰংপি পিতাৰ নাম: চাথে ৰংপি ঘৰ নং : ১৮ বয়স : 41 লিঙ্গ : পুৰুষ	JRF1718532 ফটো উপলব্ধ
142 নাম : ফাগুনী ইংতিপী স্বামীৰ নাম: ৰুপছিং ৰংপি ঘৰ নং : ১৮ বয়স : 37 লিঙ্গ : মহিলা	JRF0242594 ফটো উপলব্ধ	143 নাম : বাছাপী ৰংপিপী পিতাৰ নাম: ছাথে ৰংপি ঘৰ নং : ১৮ বয়স : 32 লিঙ্গ : মহিলা	JRF1718543 ফটো উপলব্ধ	144 নাম : ৰাজ কুমাৰ চৌহান পিতাৰ নাম: পাৰস চৌহান ঘৰ নং : ১৮ বয়স : 25 লিঙ্গ : পুৰুষ	JRF0612796 ফটো উপলব্ধ
145 নাম : চন্দ্ৰমা চৌহান মাতৃৰ নাম: ছাত্ৰী চৌহান ঘৰ নং : 18 খ বয়স : 33 লিঙ্গ : পুৰুষ	JRF2397253 ফটো উপলব্ধ	146 নাম : হাকিম তি মুং পিতাৰ নাম: চন্দ্ৰছিং তি মুং ঘৰ নং : ১৯ বয়স : 54 লিঙ্গ : পুৰুষ	JRF1721444 ফটো উপলব্ধ	147 নাম : দীপ্তি ৰংপিপী স্বামীৰ নাম: হাকিম তি মুং ঘৰ নং : ১৯ বয়স : 51 লিঙ্গ : মহিলা	JRF1721455 ফটো উপলব্ধ
148 নাম : মীনা তিমুংপী পিতাৰ নাম: হাকিম তিমুং ঘৰ নং : 19 বয়স : 20 লিঙ্গ : মহিলা	QEU0088963 ফটো উপলব্ধ	149 নাম : ৰহিলা ৰংপিপী স্বামীৰ নাম: মনন তেৰন ঘৰ নং : ২০ বয়স : 45 লিঙ্গ : মহিলা	JRF1164011 ফটো উপলব্ধ	150 নাম : ৰাজ কুমাৰ চৌহান পিতাৰ নাম: প্ৰেম চৌহান ঘৰ নং : ২০ বয়স : 27 লিঙ্গ : পুৰুষ	JRF0612630 ফটো উপলব্ধ

বিধানসভা সমষ্টিৰ নম্বৰ আৰু নাম : 111-বংখাং
অংশৰ নম্বৰ আৰু নাম : 1-মেকৰে হিদি কানিয়া ৰংপি

151 নাম : ৰছমি তেৰনপী পিতাৰ নাম: মহন তেৰন ঘৰ নং : ২০ বয়স : 26 লিঙ্গ : মহিলা	JRF0243402 ফটো উপলব্ধ	152 নাম : বাৰি তেৰনপী পিতাৰ নাম: মহন তেৰন ঘৰ নং : ২০ বয়স : 24 লিঙ্গ : মহিলা	JRF1164029 ফটো উপলব্ধ	153 নাম : আনন্দ চৌহান পিতাৰ নাম: লক্ষ্মণ চৌহান ঘৰ নং : 21 বয়স : 23 লিঙ্গ : পুৰুষ	JRF1456342 ফটো উপলব্ধ
154 নাম : ভিম বাহাদুৰ লামা পিতাৰ নাম: দৌলি বাহাদুৰ লামা ঘৰ নং : ২৪ বয়স : 33 লিঙ্গ : পুৰুষ	JRF0612119 ফটো উপলব্ধ	155 নাম : নিৰ্মলা দেবী স্বামীৰ নাম: অখিলেশ চৌহান ঘৰ নং : ২৫ বয়স : 37 লিঙ্গ : মহিলা	JRF0534727 ফটো উপলব্ধ	156 নাম : অখিলেশ চৌহান পিতাৰ নাম: সুৰেন্দ্ৰ চৌহান ঘৰ নং : ২৫ বয়স : 36 লিঙ্গ : পুৰুষ	JRF0534693 ফটো উপলব্ধ
157 নাম : পিংকী গোৱালা স্বামীৰ নাম: উমেশ কুৰ্মী ঘৰ নং : ২৫ বয়স : 31 লিঙ্গ : মহিলা	JRF2397208 ফটো উপলব্ধ	158 নাম : ফ লবসী দেবী স্বামীৰ নাম: ৰাগৰু চৌহান ঘৰ নং : 25 ক বয়স : 46 লিঙ্গ : মহিলা	JRF1360080 ফটো উপলব্ধ	159 নাম : অজয় বাঃ বৰা চেত্ৰী পিতাৰ নাম: গোবিন চেত্ৰী ঘৰ নং : ৩১ বয়স : 33 লিঙ্গ : পুৰুষ	JRF2397231 ফটো উপলব্ধ
160 নাম : খেম বাঃ চেত্ৰী পিতাৰ নাম: গোবিন চেত্ৰী ঘৰ নং : ৩১ বয়স : 31 লিঙ্গ : পুৰুষ	JRF2397220 ফটো উপলব্ধ	161 নাম : হোম বাহাদুৰ চেত্ৰী পিতাৰ নাম: দোংবোৰ বাহাদুৰ চেত্ৰী ঘৰ নং : ৩২ বয়স : 29 লিঙ্গ : পুৰুষ	JRF0611780 ফটো উপলব্ধ	162 নাম : ওম বাহাদুৰ ৰায় পিতাৰ নাম: জিত বাহাদুৰ ৰায় ঘৰ নং : 39 বয়স : 30 লিঙ্গ : পুৰুষ	JRF5016043 ফটো উপলব্ধ
163 নাম : অৰ্জুন ৰাই পিতাৰ নাম: ৰাম বাহাদুৰ ৰাই ঘৰ নং : ৪১ বয়স : 25 লিঙ্গ : পুৰুষ	JRF0612861 ফটো উপলব্ধ	164 নাম : ৰাম মায়া ৰাই স্বামীৰ নাম: ৰাম বিৰ ৰাই ঘৰ নং : ৪২ বয়স : 33 লিঙ্গ : মহিলা	JRF1718565 ফটো উপলব্ধ	# 165 নাম : দুধ বাহাদুৰ ৰায় পিতাৰ নাম: জিত বাহাদুৰ ৰায় ঘৰ নং : 42আ বয়স : 33 লিঙ্গ : পুৰুষ	JRF1718554 ফটো উপলব্ধ
166 নাম : কৌশল্যা তামাং ৰাই স্বামীৰ নাম: দুধ বাহাদুৰ ৰাই ঘৰ নং : 42আ বয়স : 24 লিঙ্গ : মহিলা	JRF0612382 ফটো উপলব্ধ	167 নাম : সামবাহাদুৰ লামা পিতাৰ নাম: ধনবাহাদুৰ লামা ঘৰ নং : ৪৩ বয়স : 33 লিঙ্গ : পুৰুষ	JRF1718576 ফটো উপলব্ধ	168 নাম : বিমলা তামাং স্বামীৰ নাম: সোম বাহাদুৰ লামা ঘৰ নং : 43 বয়স : 22 লিঙ্গ : মহিলা	QEU0035915 ফটো উপলব্ধ
169 নাম : সবিতা ৰাই মাতৃৰ নাম: সঞ্জিতা ৰাই ঘৰ নং : 45 বয়স : 28 লিঙ্গ : মহিলা	JRF0517391 ফটো উপলব্ধ	170 নাম : মন বাহাদুৰ ৰাই পিতাৰ নাম: জং বাহাদুৰ ৰাই ঘৰ নং : ৪৬ বয়স : 32 লিঙ্গ : পুৰুষ	JRF1718587 ফটো উপলব্ধ	171 নাম : মনীতা ৰাই স্বামীৰ নাম: মন বাহাদুৰ ৰাই ঘৰ নং : ৪৬ বয়স : 27 লিঙ্গ : মহিলা	JRF0612424 ফটো উপলব্ধ
172 নাম : ছেৰলিন তেৰনপী পিতাৰ নাম: চেমচন ঘৰ নং : 49 বয়স : 24 লিঙ্গ : মহিলা	QEU0046912 ফটো উপলব্ধ	173 নাম : দেব বাহাদুৰ ৰাই পিতাৰ নাম: ফুলমায়া ৰাই ঘৰ নং : ৫১ বয়স : 29 লিঙ্গ : পুৰুষ	JRF0568048 ফটো উপলব্ধ	174 নাম : সঞ্জয় কুমাৰ ভগত পিতাৰ নাম: ৰাম আৰাতাৰ ভগত ঘৰ নং : ৫৩ বয়স : 23 লিঙ্গ : পুৰুষ	JRF1398080 ফটো উপলব্ধ
175 নাম : চঞ্জয় ক্ৰ ভগত পিতাৰ নাম: ৰাম অবতাৰ ভগত ঘৰ নং : ৫৪ বয়স : 23 লিঙ্গ : পুৰুষ	JRF0612176 ফটো উপলব্ধ	176 নাম : অজেন্দ্ৰ প্ৰসাদ শৰ্মা পিতাৰ নাম: শিৱ প্ৰসাদ শৰ্মা ঘৰ নং : 57 বয়স : 33 লিঙ্গ : পুৰুষ	JRF2397242 ফটো উপলব্ধ	177 নাম : সুফলা শৰ্মা স্বামীৰ নাম: অজেন্দ্ৰ প্ৰচাদ শৰ্মা ঘৰ নং : 57 বয়স : 22 লিঙ্গ : মহিলা	CBD3548344 ফটো উপলব্ধ
178 নাম : আশা দেবী স্বামীৰ নাম: বাবুলাল যাদব ঘৰ নং : ৫৯ বয়স : 29 লিঙ্গ : মহিলা	JRF1302892 ফটো উপলব্ধ	179 নাম : উপেন্দ্ৰ যাদব পিতাৰ নাম: মুকেশ যাদব ঘৰ নং : ৫৯ বয়স : 27 লিঙ্গ : পুৰুষ	JRF0544593 ফটো উপলব্ধ	180 নাম : কৃষ্ণা চৌহান পিতাৰ নাম: পৰন কুমাৰ চৌহান ঘৰ নং : ৬১ বয়স : 25 লিঙ্গ : পুৰুষ	JRF0612200 ফটো উপলব্ধ

বিধানসভা সমষ্টিৰ নম্বৰ আৰু নাম : 111-বংখাং
 অংশৰ নম্বৰ আৰু নাম : 1-মেকৰে হিদি কানিয়া ৰংপি

S	181	JRF1718350
নাম : ৰূপালী টেৰনপী স্বামীৰ নাম : মংগল ছিং ৰংপি ঘৰ নং : 62 বয়স : 43 লিঙ্গ : মহিলা		ফটো উপলব্ধ

	182	JRF0498527
নাম : মলৌতী ৰজভৰ স্বামীৰ নাম : বজাডেউ ৰজভৰ ঘৰ নং : 73 বয়স : 31 লিঙ্গ : মহিলা		ফটো উপলব্ধ

183 নাম : বিৰেন টেবন পিতাৰ নাম: হেমাৰি টেবন ঘৰ নং : 1 বয়স : 46 লিঙ্গ : পুৰুষ	JRF1718598 ফটো উপলব্ধ	184 নাম : লুমজং ৰংপি পিতাৰ নাম: কাত ৰংপি ঘৰ নং : 2 বয়স : 69 লিঙ্গ : পুৰুষ	JRF1718601 ফটো উপলব্ধ	185 নাম : কাদম টেবনপী স্বামীৰ নাম: লুমজং ৰংপি ঘৰ নং : 2 বয়স : 66 লিঙ্গ : মহিলা	JRF1718612 ফটো উপলব্ধ
186 নাম : জলী ইংতিপী স্বামীৰ নাম: দিশ্বৰ ৰংপী ঘৰ নং : 2 বয়স : 38 লিঙ্গ : মহিলা	JRF4971990 ফটো উপলব্ধ	187 নাম : বিশ্বৰ ৰংপি পিতাৰ নাম: লুমজং ৰংপি ঘৰ নং : 2 বয়স : 32 লিঙ্গ : পুৰুষ	JRF1718645 ফটো উপলব্ধ	188 নাম : ইশ্বৰ ৰংপী পিতাৰ নাম: লুমজং ৰংপী ঘৰ নং : 2 বয়স : 30 লিঙ্গ : পুৰুষ	JRF1721502 ফটো উপলব্ধ
189 নাম : ৰোজনী টেবনপী স্বামীৰ নাম: বিচৰ ৰংপি ঘৰ নং : 2 বয়স : 28 লিঙ্গ : মহিলা	JRF0067496 ফটো উপলব্ধ	190 নাম : বাবু ৰংপি পিতাৰ নাম: কাত ৰংপি ঘৰ নং : 9 বয়স : 67 লিঙ্গ : পুৰুষ	JRF1718656 ফটো উপলব্ধ	191 নাম : কালং তিমুংপী স্বামীৰ নাম: বাবু ৰংপি ঘৰ নং : 9 বয়স : 64 লিঙ্গ : মহিলা	JRF1718678 ফটো উপলব্ধ
192 নাম : ধনীৰাম ৰংপি পিতাৰ নাম: ছিং ৰংপি ঘৰ নং : 9 বয়স : 49 লিঙ্গ : পুৰুষ	JRF1718667 ফটো উপলব্ধ	193 নাম : চিকা টকুবিপী স্বামীৰ নাম: ধনীৰাম ৰংপি ঘৰ নং : 9 বয়স : 46 লিঙ্গ : মহিলা	JRF1718689 ফটো উপলব্ধ	194 নাম : বিমল ৰংপি পিতাৰ নাম: বাবু ৰংপি ঘৰ নং : 3 বয়স : 33 লিঙ্গ : পুৰুষ	JRF1721988 ফটো উপলব্ধ
195 নাম : প্ৰবীন্দ্ৰ ৰংপি পিতাৰ নাম: ধনী ৰাম ৰংপি ঘৰ নং : 03 বয়স : 21 লিঙ্গ : পুৰুষ	QEU0004556 ফটো উপলব্ধ	196 নাম : কাৰেং ক্ৰুপী স্বামীৰ নাম: হাৰছিং ইংতি ঘৰ নং : 8 বয়স : 62 লিঙ্গ : মহিলা	JRF1718725 ফটো উপলব্ধ	197 নাম : চেং ইংতি পিতাৰ নাম: হাৰছিং ইংতি ঘৰ নং : 8 বয়স : 55 লিঙ্গ : পুৰুষ	JRF1718736 ফটো উপলব্ধ
198 নাম : চিকা তেৰাংপী স্বামীৰ নাম: জয়ছিং ইংতি ঘৰ নং : 8 বয়স : 52 লিঙ্গ : মহিলা	JRF1718781 ফটো উপলব্ধ	199 নাম : খিৰলা ক্ৰুপী স্বামীৰ নাম: চেং ইংতি ঘৰ নং : 8 বয়স : 52 লিঙ্গ : মহিলা	JRF1718747 ফটো উপলব্ধ	200 নাম : বৰচিং ইংতি পিতাৰ নাম: হাৰচিং ইংতি ঘৰ নং : 8 বয়স : 48 লিঙ্গ : পুৰুষ	JRF1718758 ফটো উপলব্ধ
201 নাম : কুংৰী ক্ৰুপী স্বামীৰ নাম: বৰচিং ইংতি ঘৰ নং : 8 বয়স : 48 লিঙ্গ : মহিলা	JRF1718769 ফটো উপলব্ধ	202 নাম : লংচিং ইংতি পিতাৰ নাম: হাৰছিং ইংতি ঘৰ নং : 8 বয়স : 43 লিঙ্গ : পুৰুষ	JRF1718770 ফটো উপলব্ধ	203 নাম : বাসাপি ৰংহাংপি স্বামীৰ নাম: লংসিং ইংতি ঘৰ নং : 4 বয়স : 42 লিঙ্গ : মহিলা	JRF1717788 ফটো উপলব্ধ
204 নাম : বিৰেন ইংতি পিতাৰ নাম: হাৰছিং ইংতি ঘৰ নং : 8 বয়স : 41 লিঙ্গ : পুৰুষ	JRF1718792 ফটো উপলব্ধ	205 নাম : ধনছিং ইংতি পিতাৰ নাম: জয়ছিং ইংতি ঘৰ নং : 8 বয়স : 32 লিঙ্গ : পুৰুষ	JRF0123307 ফটো উপলব্ধ	206 নাম : বিদ্যা ছিং ইংতি পিতাৰ নাম: বৰচিং ইংতি ঘৰ নং : 8 বয়স : 29 লিঙ্গ : পুৰুষ	JRF0123349 ফটো উপলব্ধ
207 নাম : মোংগোল সিং ইংটি পিতাৰ নাম: জোয়াসিংহ ইংটি ঘৰ নং : 8 বয়স : 28 লিঙ্গ : পুৰুষ	JRF0571901 ফটো উপলব্ধ	208 নাম : ডালিম ৰংফাৰপী স্বামীৰ নাম: মহন ইংলেং ঘৰ নং : 8 বয়স : 26 লিঙ্গ : মহিলা	JRF0612689 ফটো উপলব্ধ	209 নাম : প্ৰোকাশ ইংটি পিতাৰ নাম: জোয়াসিংহ ইংটি ঘৰ নং : 8 বয়স : 25 লিঙ্গ : পুৰুষ	JRF0572214 ফটো উপলব্ধ
210 নাম : ৰঞ্জিত ইংতি পিতাৰ নাম: বৰচিং ইংতি ঘৰ নং : 8 বয়স : 22 লিঙ্গ : পুৰুষ	JRF1398049 ফটো উপলব্ধ	211 নাম : লংগীৰ তিমুংপী স্বামীৰ নাম: প্ৰকাশ ইংতি ঘৰ নং : 4 ডি বয়স : 23 লিঙ্গ : মহিলা	QEU0063115 ফটো উপলব্ধ	212 নাম : বেবিকা তিচ্চুপী স্বামীৰ নাম: মুংগলসিং ইংতি ঘৰ নং : 04 ডি বয়স : 20 লিঙ্গ : মহিলা	QEU0063032 ফটো উপলব্ধ

213 নাম : কাৰে ৰংফাৰপী স্বামীৰ নাম: ধনাছিং ইংতি ঘৰ নং : 4 ক বয়স : 29 লিঙ্গ : মহিলা	QE0062901 ফটো উপলব্ধ	214 নাম : কাৰেং টেবনপী স্বামীৰ নাম: বাদং তিচ্ছ ঘৰ নং : 5 বয়স : 74 লিঙ্গ : মহিলা	JRF1718827 ফটো উপলব্ধ	215 নাম : ছাৰ্থে তিচ্ছ পিতাৰ নাম: বাদং তিচ্ছ ঘৰ নং : 5 বয়স : 54 লিঙ্গ : পুৰুষ	JRF1718805 ফটো উপলব্ধ
216 নাম : ৰহিলা তিচ্ছপী পিতাৰ নাম: বাদং তিচ্ছ ঘৰ নং : 5 বয়স : 51 লিঙ্গ : মহিলা	JRF1718849 ফটো উপলব্ধ	217 নাম : অমফ বেপী স্বামীৰ নাম: ছাৰ্থে তিচ্ছ ঘৰ নং : 5 বয়স : 47 লিঙ্গ : মহিলা	JRF1718816 ফটো উপলব্ধ	218 নাম : ছিং টিচ্ছ পিতাৰ নাম: বাদং টিচ্ছ ঘৰ নং : 05 বয়স : 30 লিঙ্গ : পুৰুষ	JRF1456128 ফটো উপলব্ধ
219 নাম : বিদ্যা সিং তিচ্ছ পিতাৰ নাম: চাৰ্থে তিচ্ছ ঘৰ নং : 5 বয়স : 25 লিঙ্গ : পুৰুষ	QE0081562 ফটো উপলব্ধ	220 নাম : লাভ লি বেপী স্বামীৰ নাম: বিদ্যা সিং ইংটি ঘৰ নং : 5সী বয়স : 33 লিঙ্গ : মহিলা	JRF4999017 ফটো উপলব্ধ	221 নাম : বাবু তিচ্ছ পিতাৰ নাম: গঙ্গাৰাম তিচ্ছ ঘৰ নং : 6 বয়স : 54 লিঙ্গ : পুৰুষ	JRF1718861 ফটো উপলব্ধ
222 নাম : মনাই টেবনপী স্বামীৰ নাম: বাবু তিচ্ছ ঘৰ নং : 6 বয়স : 47 লিঙ্গ : মহিলা	JRF1718872 ফটো উপলব্ধ	223 নাম : বাছাপি তিচ্ছপী পিতাৰ নাম: গঙ্গাৰাম তিচ্ছ ঘৰ নং : 6 বয়স : 44 লিঙ্গ : মহিলা	JRF1718894 ফটো উপলব্ধ	224 নাম : মংগলচিং তিচ্ছ পিতাৰ নাম: গঙ্গাৰাম তিচ্ছ ঘৰ নং : 6 বয়স : 41 লিঙ্গ : পুৰুষ	JRF1718918 ফটো উপলব্ধ
225 নাম : কাজিৰ ৰংফাৰপী স্বামীৰ নাম: মংগলাছিং টিচ্ছ ঘৰ নং : 06 বয়স : 35 লিঙ্গ : মহিলা	JRF0236471 ফটো উপলব্ধ	226 নাম : পখিলা টিচ্ছপী পিতাৰ নাম: গংগাৰাম টিচ্ছ ঘৰ নং : 06 বয়স : 27 লিঙ্গ : মহিলা	JRF0236570 ফটো উপলব্ধ	227 নাম : ৰূপ চিং তিচ্ছ পিতাৰ নাম: গংগাৰাম তিচ্ছ ঘৰ নং : 6 বয়স : 25 লিঙ্গ : পুৰুষ	JRF0612853 ফটো উপলব্ধ
228 নাম : বিদ্যা টেবন পিতাৰ নাম: পুন্দীদ টেবন ঘৰ নং : 9 বয়স : 54 লিঙ্গ : পুৰুষ	JRF1718929 ফটো উপলব্ধ	229 নাম : কাএত টেবাংপী স্বামীৰ নাম: বিদ্যা টেবন ঘৰ নং : 9 বয়স : 44 লিঙ্গ : মহিলা	JRF1718930 ফটো উপলব্ধ	230 নাম : অঞ্জলী ৰংপিপী স্বামীৰ নাম: যুশ্টিন টেবন ঘৰ নং : 07 বয়স : 24 লিঙ্গ : মহিলা	QE0061580 ফটো উপলব্ধ
231 নাম : যুশ্টিন টেবন পিতাৰ নাম: বিদ্যা টেবন ঘৰ নং : 7 বয়স : 22 লিঙ্গ : পুৰুষ	QE0036210 ফটো উপলব্ধ	232 নাম : লংছিং ৰংফাৰ পিতাৰ নাম: ছিং ৰংফাৰ ঘৰ নং : 8 বয়স : 64 লিঙ্গ : পুৰুষ	JRF1718941 ফটো উপলব্ধ	233 নাম : চাৰ্থে ৰংফাৰ পিতাৰ নাম: লংছিং ৰংফাৰ ঘৰ নং : 8 বয়স : 45 লিঙ্গ : পুৰুষ	JRF1718985 ফটো উপলব্ধ
234 নাম : নিৰলা ৰংহাংপী স্বামীৰ নাম: চাৰ্থে ৰংফাৰ ঘৰ নং : 8 বয়স : 43 লিঙ্গ : মহিলা	JRF1718996 ফটো উপলব্ধ	235 নাম : ৰাকেশ ৰংফাৰ পিতাৰ নাম: লংছিং ৰংফাৰ ঘৰ নং : 8 বয়স : 30 লিঙ্গ : পুৰুষ	JRF0173088 ফটো উপলব্ধ	236 নাম : জিতেন ৰংফাৰ পিতাৰ নাম: লংছিং ৰংফাৰ ঘৰ নং : 8 বয়স : 28 লিঙ্গ : পুৰুষ	JRF0173757 ফটো উপলব্ধ
237 নাম : হিৰা ৰংপিপী স্বামীৰ নাম: জিতেন ৰংফাৰ ঘৰ নং : 08 বয়স : 26 লিঙ্গ : মহিলা	JRF0236604 ফটো উপলব্ধ	238 নাম : জাকৰে ইংতি পিতাৰ নাম: ছেং ইংতি ঘৰ নং : 08 বয়স : 23 লিঙ্গ : পুৰুষ	QE0078378 ফটো উপলব্ধ	239 নাম : বিদ্যাছিং ৰংফাৰ পিতাৰ নাম: চাৰ্থে ৰংফাৰ ঘৰ নং : 8 বয়স : 19 লিঙ্গ : পুৰুষ	QE0056788 ফটো উপলব্ধ
240 নাম : বিজয় কুৰ্মী পিতাৰ নাম: জীতেন কুৰ্মী ঘৰ নং : 9 বয়স : 40 লিঙ্গ : পুৰুষ	JRF1719035 ফটো উপলব্ধ	241 নাম : গৌতম কুৰ্মী পিতাৰ নাম: জীতেন কুৰ্মী ঘৰ নং : 9 বয়স : 32 লিঙ্গ : পুৰুষ	JRF0181495 ফটো উপলব্ধ	242 নাম : দীপক কুৰ্মী পিতাৰ নাম: জীতেন কুৰ্মী ঘৰ নং : 09 বয়স : 30 লিঙ্গ : পুৰুষ	JRF0538041 ফটো উপলব্ধ

243 নাম : মেঘা নাথ কুৰ্মী পিতাৰ নাম : জীতেন কুৰ্মী ঘৰ নং : ৯ বয়স : 30 লিঙ্গ : পুৰুষ	JRF1721499 ফটো উপলব্ধ	244 নাম : অনীতা কুৰ্মী স্বামীৰ নাম : মেঘ নাথ কুৰ্মী ঘৰ নং : 09 বয়স : 30 লিঙ্গ : মহিলা	JRF1281047 ফটো উপলব্ধ	245 নাম : বিৰবল গুৱালা পিতাৰ নাম : জংলি গুৱালা ঘৰ নং : ১০ বয়স : 64 লিঙ্গ : পুৰুষ	JRF1719046 ফটো উপলব্ধ
S 246 নাম : ৰপন গুৱালা স্বামীৰ নাম : বিৰবল গুৱালা ঘৰ নং : ১০ বয়স : 60 লিঙ্গ : মহিলা	JRF1719057 ফটো উপলব্ধ	247 নাম : মধু গুৱালা পিতাৰ নাম : বিৰবল গুৱালা ঘৰ নং : ১০ বয়স : 41 লিঙ্গ : পুৰুষ	JRF1719068 ফটো উপলব্ধ	248 নাম : মনা কুৰ্মী স্বামীৰ নাম : নন্দলাল কুৰ্মী ঘৰ নং : ১২ বয়স : 58 লিঙ্গ : মহিলা	JRF1719080 ফটো উপলব্ধ
249 নাম : ৰঞ্জিত কুৰ্মী পিতাৰ নাম : নন্দলাল কুৰ্মী ঘৰ নং : ১২ বয়স : 39 লিঙ্গ : পুৰুষ	JRF1719091 ফটো উপলব্ধ	250 নাম : লাখি দেৱী পিতাৰ নাম : নন্দলাল কুৰ্মী ঘৰ নং : ১২ বয়স : 31 লিঙ্গ : মহিলা	JRF0236760 ফটো উপলব্ধ	251 নাম : টুলছী দেৱী স্বামীৰ নাম : ৰঞ্জিত কুৰ্মী ঘৰ নং : ১২ বয়স : 29 লিঙ্গ : মহিলা	JRF0236851 ফটো উপলব্ধ
252 নাম : ৰাজেন দাশ পিতাৰ নাম : নবিন দাশ ঘৰ নং : ১৩ বয়স : 51 লিঙ্গ : পুৰুষ	JRF1719104 ফটো উপলব্ধ	253 নাম : শান্তী দাশ স্বামীৰ নাম : ৰাজেন দাশ ঘৰ নং : ১৩ বয়স : 42 লিঙ্গ : মহিলা	JRF1719115 ফটো উপলব্ধ	254 নাম : মঞ্জু শৰ্মা পিতাৰ নাম : ৰাজেন দাশ ঘৰ নং : ১৩ বয়স : 31 লিঙ্গ : মহিলা	JRF0237172 ফটো উপলব্ধ
255 নাম : দীনেশ দাশ পিতাৰ নাম : ৰাজেন দাশ ঘৰ নং : ১৩ বয়স : 29 লিঙ্গ : পুৰুষ	JRF0236901 ফটো উপলব্ধ	256 নাম : ফুলেশ্বৰী গুৱালা স্বামীৰ নাম : কিচুন গুৱালা ঘৰ নং : ১৫ বয়স : 69 লিঙ্গ : মহিলা	JRF1719148 ফটো উপলব্ধ	257 নাম : মায়াৰাম গুৱালা পিতাৰ নাম : কিচুন গুৱালা ঘৰ নং : ১৫ বয়স : 54 লিঙ্গ : পুৰুষ	JRF1719159 ফটো উপলব্ধ
258 নাম : সবীতা গুৱালা স্বামীৰ নাম : মায়াৰাম গুৱালা ঘৰ নং : ১৫ বয়স : 44 লিঙ্গ : মহিলা	JRF1719160 ফটো উপলব্ধ	259 নাম : প্ৰভনাথ চৌহান পিতাৰ নাম : বলি চৌহান ঘৰ নং : ১৭ বয়স : 64 লিঙ্গ : পুৰুষ	JRF1719193 ফটো উপলব্ধ	260 নাম : ভাগ্য বান বেদী চৌহান স্বামীৰ নাম : প্ৰভনাথ চৌহান ঘৰ নং : ১৭ বয়স : 54 লিঙ্গ : মহিলা	JRF1719206 ফটো উপলব্ধ
261 নাম : চিন্তা দেৱী স্বামীৰ নাম : হিৰলাল চৌহান ঘৰ নং : ১৭ বয়স : 49 লিঙ্গ : মহিলা	JRF1719217 ফটো উপলব্ধ	262 নাম : মুন্সিলাল চৌহান পিতাৰ নাম : প্ৰভনাথ চৌহান ঘৰ নং : ১৭ বয়স : 43 লিঙ্গ : পুৰুষ	JRF1719240 ফটো উপলব্ধ	263 নাম : ৰামলাল চৌহান পিতাৰ নাম : প্ৰভনাথ চৌহান ঘৰ নং : ১৭ বয়স : 37 লিঙ্গ : পুৰুষ	JRF1719251 ফটো উপলব্ধ
264 নাম : জয়মতী দেৱী স্বামীৰ নাম : ধৰ্মেন্দ্ৰ চৌহান ঘৰ নং : 17 বয়স : 31 লিঙ্গ : মহিলা	CBD2150881 ফটো উপলব্ধ	265 নাম : মনলাল চৌহান পিতাৰ নাম : প্ৰভনাথ চৌহান ঘৰ নং : ১৭ বয়স : 29 লিঙ্গ : পুৰুষ	JRF0244558 ফটো উপলব্ধ	266 নাম : সৰ্ব্বতী দেৱী স্বামীৰ নাম : মনলাল চৌহান ঘৰ নং : ১৭ বয়স : 28 লিঙ্গ : মহিলা	JRF0237222 ফটো উপলব্ধ
267 নাম : পুষ্প দেৱী স্বামীৰ নাম : মানু লাল চৌহান ঘৰ নং : ১৭ বয়স : 27 লিঙ্গ : মহিলা	JRF1212414 ফটো উপলব্ধ	268 নাম : ৰামানন্দ চৌহান পিতাৰ নাম : মুনা চৌহান ঘৰ নং : 17 ক বয়স : 20 লিঙ্গ : পুৰুষ	QEU0039453 ফটো উপলব্ধ	269 নাম : মুন্না চৌহান পিতাৰ নাম : প্ৰভু নাথ চৌহান ঘৰ নং : ১৭ ক বয়স : 47 লিঙ্গ : পুৰুষ	JRF1719228 ফটো উপলব্ধ
270 নাম : শ্যাম্ভাৰী চৌহান স্বামীৰ নাম : মুন্না চৌহান ঘৰ নং : ১৭ ক বয়স : 44 লিঙ্গ : মহিলা	JRF1719239 ফটো উপলব্ধ	271 নাম : পাৰশ চৌহান পিতাৰ নাম : টেজু চৌহান ঘৰ নং : ১৮ বয়স : 65 লিঙ্গ : পুৰুষ	JRF1719262 ফটো উপলব্ধ	272 নাম : বদনীয়া দেৱী স্বামীৰ নাম : পাৰছ চৌহান ঘৰ নং : ১৮ বয়স : 48 লিঙ্গ : মহিলা	JRF1719273 ফটো উপলব্ধ

273 নাম : বাম চৌহান পিতাৰ নাম: পাৰছ চৌহান ঘৰ নং : 1৮ বয়স : 31 লিঙ্গ : পুৰুষ	JRF1719295 ফটো উপলব্ধ	274 নাম : বাজ চৌহান পিতাৰ নাম: পাৰস চৌহান ঘৰ নং : 1৮ বয়স : 28 লিঙ্গ : পুৰুষ	JRF1719284 ফটো উপলব্ধ	275 নাম : শিব কুমাৰ চৌহান পিতাৰ নাম: পাৰস চৌহান ঘৰ নং : 1৮ বয়স : 25 লিঙ্গ : পুৰুষ	JRF0612606 ফটো উপলব্ধ
276 নাম : দুখাংচী চৌহান পিতাৰ নাম: রাজ কুমাৰ চৌহান ঘৰ নং : 18 বয়স : 25 লিঙ্গ : মহিলা	JRF0612804 ফটো উপলব্ধ	277 নাম : ইন্দ্ৰচন চৌহান পিতাৰ নাম: জিউত চৌহান ঘৰ নং : 1৯ বয়স : 58 লিঙ্গ : পুৰুষ	JRF1719319 ফটো উপলব্ধ	278 নাম : ফুলপতি দেবী স্বামীৰ নাম: ইন্দ্ৰচন চৌহান ঘৰ নং : 1৯ বয়স : 52 লিঙ্গ : মহিলা	JRF1719320 ফটো উপলব্ধ
279 নাম : দিলিপ চৌহান পিতাৰ নাম: ইন্দ্ৰাসন চৌহান ঘৰ নং : 41 বয়স : 41 লিঙ্গ : পুৰুষ	JRF0237271 ফটো উপলব্ধ	280 নাম : শিবাজি চৌহান পিতাৰ নাম: ইন্দ্ৰাসন চৌহান ঘৰ নং : 39 বয়স : 39 লিঙ্গ : পুৰুষ	JRF1719331 ফটো উপলব্ধ	281 নাম : সবিতা দেবী স্বামীৰ নাম: দিলীপ চৌহান ঘৰ নং : 34 বয়স : 34 লিঙ্গ : মহিলা	JRF1719308 ফটো উপলব্ধ
282 নাম : বাজ চৌহান পিতাৰ নাম: ইন্দ্ৰাসন চৌহান ঘৰ নং : 1৯ বয়স : 29 লিঙ্গ : পুৰুষ	JRF0612622 ফটো উপলব্ধ	283 নাম : জুনালি ফাংচপী পিতাৰ নাম: বাবু ফাংচ ঘৰ নং : 1৯ বয়স : 24 লিঙ্গ : মহিলা	JRF0616342 ফটো উপলব্ধ	284 নাম : প্ৰেমনাথ চৌহান পিতাৰ নাম: বামস্বৰূপ চৌহান ঘৰ নং : ২০ বয়স : 54 লিঙ্গ : পুৰুষ	JRF1719342 ফটো উপলব্ধ
285 নাম : ললিতা দেবী স্বামীৰ নাম: শিবনাথ চৌহান ঘৰ নং : ২1 বয়স : 78 লিঙ্গ : মহিলা	JRF1719375 ফটো উপলব্ধ	286 নাম : শিবনাথ চৌহান পিতাৰ নাম: বলি চৌহান ঘৰ নং : ২1 বয়স : 69 লিঙ্গ : পুৰুষ	JRF1719364 ফটো উপলব্ধ	287 নাম : লক্ষ্মন চৌহান পিতাৰ নাম: শিবনাথ চৌহান ঘৰ নং : ২1 বয়স : 41 লিঙ্গ : পুৰুষ	JRF1719386 ফটো উপলব্ধ
288 নাম : মাস্তী চৌহান স্বামীৰ নাম: লক্ষ্মন চৌহান ঘৰ নং : ২1 বয়স : 39 লিঙ্গ : মহিলা	JRF1719397 ফটো উপলব্ধ	289 নাম : তুলসী চৌহান পিতাৰ নাম: শিবনাথ চৌহান ঘৰ নং : ২1 বয়স : 38 লিঙ্গ : পুৰুষ	JRF1719400 ফটো উপলব্ধ	290 নাম : লাললী কুমাৰী পিতাৰ নাম: অমৰ নাথ চৌহান ঘৰ নং : ২1 বয়স : 35 লিঙ্গ : মহিলা	JRF2324369 ফটো উপলব্ধ
291 নাম : পূজা কুমাৰী চৌহান স্বামীৰ নাম: মনজ চৌহান ঘৰ নং : ২২ বয়স : 33 লিঙ্গ : মহিলা	JRF0237305 ফটো উপলব্ধ	292 নাম : ধৰ্মেন্দ্ৰ কুমাৰ চৌহান পিতাৰ নাম: লক্ষ্মন চৌহান ঘৰ নং : 21 বয়স : 28 লিঙ্গ : পুৰুষ	JRF1456359 ফটো উপলব্ধ	293 নাম : চুৰেশ চৌহান পিতাৰ নাম: তিমল চৌহান ঘৰ নং : ২২ বয়স : 68 লিঙ্গ : পুৰুষ	JRF1719422 ফটো উপলব্ধ
294 নাম : সীমাত্ৰী দেবী স্বামীৰ নাম: চুৰেশ চৌহান ঘৰ নং : 61 বয়স : 61 লিঙ্গ : মহিলা	JRF1719433 ফটো উপলব্ধ	295 নাম : অশোক চৌহান পিতাৰ নাম: সুৰেশ চৌহান ঘৰ নং : ২২ বয়স : 31 লিঙ্গ : পুৰুষ	JRF1722016 ফটো উপলব্ধ	296 নাম : সাবিত্ৰী চৌহান স্বামীৰ নাম: অশক চৌহান ঘৰ নং : ২২ বয়স : 28 লিঙ্গ : মহিলা	JRF0231712 ফটো উপলব্ধ
297 নাম : কুন্তি চৌহান পিতাৰ নাম: সুৰেশ চৌহান ঘৰ নং : ২২ বয়স : 23 লিঙ্গ : মহিলা	JRF1197011 ফটো উপলব্ধ	298 নাম : পদমা লামা স্বামীৰ নাম: শ্যাম বাহাদুৰ লামা ঘৰ নং : ২২ গ বয়স : 45 লিঙ্গ : মহিলা	JRF1720156 ফটো উপলব্ধ	299 নাম : গনেশ চৌহান পিতাৰ নাম: নাৰায়ন চৌহান ঘৰ নং : ২৩ বয়স : 59 লিঙ্গ : পুৰুষ	JRF1719444 ফটো উপলব্ধ
300 নাম : চমুতি চৌহান স্বামীৰ নাম: গনেশ চৌহান ঘৰ নং : ২৩ বয়স : 54 লিঙ্গ : মহিলা	JRF1719455 ফটো উপলব্ধ	301 নাম : বামেশ চৌহান পিতাৰ নাম: গনেশ চৌহান ঘৰ নং : ২৩ বয়স : 39 লিঙ্গ : পুৰুষ	JRF1719466 ফটো উপলব্ধ	302 নাম : সবিতা দেবী স্বামীৰ নাম: বামেশ চৌহান ঘৰ নং : ২৩ বয়স : 34 লিঙ্গ : মহিলা	JRF1719488 ফটো উপলব্ধ

303 নাম : সঞ্জয় চৌহান পিতাৰ নাম: গণেশ চৌহান ঘৰ নং : ২৩ বয়স : 33 লিঙ্গ : পুৰুষ	JRF1719477 ফটো উপলব্ধ	304 নাম : লাখপাতি দেৱী স্বামীৰ নাম: সঞ্জয় চৌহান ঘৰ নং : ২৩ বয়স : 29 লিঙ্গ : মহিলা	JRF0266858 ফটো উপলব্ধ	305 নাম : আৰতি কুমাৰী চৌহান পিতাৰ নাম: গণেশ চৌহান ঘৰ নং : ২৩ বয়স : 28 লিঙ্গ : মহিলা	JRF0267138 ফটো উপলব্ধ
306 নাম : ভবনি চৌহান পিতাৰ নাম: ইন্দ্ৰাচন চৌহান ঘৰ নং : ২৪ বয়স : 49 লিঙ্গ : পুৰুষ	JRF1719499 ফটো উপলব্ধ	307 নাম : চাইলা দেৱী স্বামীৰ নাম: ভবনি চৌহান ঘৰ নং : ২৪ বয়স : 44 লিঙ্গ : মহিলা	JRF1719502 ফটো উপলব্ধ	308 নাম : সাবিত্ৰী দেৱী স্বামীৰ নাম: হিৰালাল চৌহান ঘৰ নং : ২৫ বয়স : 54 লিঙ্গ : মহিলা	JRF1719535 ফটো উপলব্ধ
309 নাম : উমেশ কুৰ্মী পিতাৰ নাম: হিৰালাল কুৰ্মী ঘৰ নং : ২৫ বয়স : 39 লিঙ্গ : পুৰুষ	JRF1719524 ফটো উপলব্ধ	E 310 নাম : পূৰ্ণিমা চৌহান পিতাৰ নাম: নৱায়ন চৌহান ঘৰ নং : ২৬ বয়স : 57 লিঙ্গ : পুৰুষ	JRF1719546 ফটো উপলব্ধ	311 নাম : ফুলকুমাৰী চৌহান স্বামীৰ নাম: পূৰ্ণিমা চৌহান ঘৰ নং : ২৬ বয়স : 55 লিঙ্গ : মহিলা	JRF1719557 ফটো উপলব্ধ
312 নাম : ভক্ত ছেত্ৰী দেৱী স্বামীৰ নাম: কেবল ছেত্ৰী ঘৰ নং : ২৭ বয়স : 66 লিঙ্গ : মহিলা	JRF1719580 ফটো উপলব্ধ	313 নাম : চিত্ৰ বহৰা ছেত্ৰী মাতৃৰ নাম: ভক্ত ছেত্ৰী দেৱী ঘৰ নং : ২৭ বয়স : 33 লিঙ্গ : পুৰুষ	JRF0273557 ফটো উপলব্ধ	314 নাম : খৰকা বগা ছেত্ৰী পিতাৰ নাম: অকনী ছেত্ৰী ঘৰ নং : ২৮ বয়স : 54 লিঙ্গ : পুৰুষ	JRF1719604 ফটো উপলব্ধ
315 নাম : বুকমীনী ছেত্ৰী স্বামীৰ নাম: খৰকা বগা ছেত্ৰী ঘৰ নং : ২৮ বয়স : 45 লিঙ্গ : মহিলা	JRF1719615 ফটো উপলব্ধ	316 নাম : ভানু ভক্ত ছেত্ৰী পিতাৰ নাম: খৰকা বাহাদুৰ ছেত্ৰী ঘৰ নং : ২৮ বয়স : 28 লিঙ্গ : পুৰুষ	JRF0275677 ফটো উপলব্ধ	317 নাম : খীন কুমাৰী স্বামীৰ নাম: ভানু ভক্ত ছেত্ৰী ঘৰ নং : ২৮ বয়স : 26 লিঙ্গ : মহিলা	JRF1163997 ফটো উপলব্ধ
318 নাম : নৰমায়া ছেত্ৰী পিতাৰ নাম: কৃষ্ণ ছেত্ৰী ঘৰ নং : ২৯ বয়স : 63 লিঙ্গ : পুৰুষ	JRF1719626 ফটো উপলব্ধ	319 নাম : একগীয়া ব্ৰা ছেত্ৰী পিতাৰ নাম: নৰ বাঃ ছেত্ৰী ঘৰ নং : ২৯ বয়স : 50 লিঙ্গ : পুৰুষ	JRF1719648 ফটো উপলব্ধ	320 নাম : অসীকা ছেত্ৰী স্বামীৰ নাম: একগীয়া ব্ৰা ছেত্ৰী ঘৰ নং : ২৯ বয়স : 40 লিঙ্গ : মহিলা	JRF1719637 ফটো উপলব্ধ
321 নাম : পূজা দেৱী স্বামীৰ নাম: পদুম বাহাদুৰ ছেত্ৰী ঘৰ নং : ২৯ বয়স : 25 লিঙ্গ : মহিলা	JRF1398098 ফটো উপলব্ধ	322 নাম : পদুম বাহাদুৰ ছেত্ৰী পিতাৰ নাম: তাজ বাহাদুৰ ছেত্ৰী ঘৰ নং : ২৯ বয়স : 25 লিঙ্গ : পুৰুষ	JRF1398106 ফটো উপলব্ধ	323 নাম : গোবিন্দ ছেত্ৰী পিতাৰ নাম: বন বাহাদুৰ ছেত্ৰী ঘৰ নং : ৩১ বয়স : 59 লিঙ্গ : পুৰুষ	JRF1719717 ফটো উপলব্ধ
324 নাম : দেউমায়া ছেত্ৰী স্বামীৰ নাম: গোবিন্দ ছেত্ৰী ঘৰ নং : ৩১ বয়স : 57 লিঙ্গ : মহিলা	JRF1719728 ফটো উপলব্ধ	325 নাম : ডম্ব বাহাদুৰ ছেত্ৰী পিতাৰ নাম: বন বগা ছেত্ৰী ঘৰ নং : ৩২ বয়স : 47 লিঙ্গ : পুৰুষ	JRF1719739 ফটো উপলব্ধ	326 নাম : গীতা মায়া ছেত্ৰী স্বামীৰ নাম: ডম্ব বাহাদুৰ ছেত্ৰী ঘৰ নং : ৩২ বয়স : 44 লিঙ্গ : মহিলা	JRF1719740 ফটো উপলব্ধ
327 নাম : বেবট বাহাদুৰ ছেত্ৰী পিতাৰ নাম: বন বগা ছেত্ৰী ঘৰ নং : ৩৩ বয়স : 59 লিঙ্গ : পুৰুষ	JRF1719751 ফটো উপলব্ধ	328 নাম : বুকিনী দেৱী স্বামীৰ নাম: বেবট বাহাদুৰ ছেত্ৰী ঘৰ নং : ৩৩ বয়স : 47 লিঙ্গ : মহিলা	JRF1719762 ফটো উপলব্ধ	329 নাম : ভূট কুমাৰ ছেত্ৰী পিতাৰ নাম: বিউত বাঃ ছেত্ৰী ঘৰ নং : ৩৩ বয়স : 32 লিঙ্গ : পুৰুষ	JRF0231944 ফটো উপলব্ধ
330 নাম : সবিতা দেৱী স্বামীৰ নাম: ভূট কুমাৰ ছেত্ৰী ঘৰ নং : ৩৩ বয়স : 30 লিঙ্গ : মহিলা	JRF0232744 ফটো উপলব্ধ	331 নাম : ভিন বাঃ ছেত্ৰী পিতাৰ নাম: বিউত বাঃ ছেত্ৰী ঘৰ নং : ৩৩ বয়স : 28 লিঙ্গ : পুৰুষ	JRF0233221 ফটো উপলব্ধ	S 332 নাম : দম্বী মায়া ছেত্ৰী স্বামীৰ নাম: লোক বাহাদুৰ ছেত্ৰী ঘৰ নং : ৩৪ বয়স : 64 লিঙ্গ : মহিলা	JRF1719784 ফটো উপলব্ধ

<p>333</p> <p>নাম : অমৰ বগা ছেত্ৰী পিতাৰ নাম: লোক বাহাদুৰ ছেত্ৰী ঘৰ নং : ৩৪ বয়স : 43 লিঙ্গ : পুৰুষ</p> <p>JRF1719795</p> <p>ফটো উপলব্ধ</p>	<p>334</p> <p>নাম : উদেশ চৌধুৰী পিতাৰ নাম: বেজু চৌধুৰী ঘৰ নং : ৩৭ বয়স : 55 লিঙ্গ : পুৰুষ</p> <p>JRF1719853</p> <p>ফটো উপলব্ধ</p>	<p>335</p> <p>নাম : কেবলী দেবী চৌধুৰী স্বামীৰ নাম: উদেশ চৌধুৰী ঘৰ নং : ৩৭ বয়স : 48 লিঙ্গ : মহিলা</p> <p>JRF1719864</p> <p>ফটো উপলব্ধ</p>
<p>336</p> <p>নাম : মনোজ চৌধুৰী পিতাৰ নাম: উদেশ চৌধুৰী ঘৰ নং : ৩৭ বয়স : 31 লিঙ্গ : মহিলা</p> <p>JRF0523332</p> <p>ফটো উপলব্ধ</p>	<p>337</p> <p>নাম : সন্তোষ চৌধুৰী পিতাৰ নাম: উদেশ চৌধুৰী ঘৰ নং : ৩৭ বয়স : 27 লিঙ্গ : পুৰুষ</p> <p>JRF0522573</p> <p>ফটো উপলব্ধ</p>	<p>338</p> <p>নাম : সুৰেন্দ্ৰ ভগত পিতাৰ নাম: লক্ষ্মন ভগত ঘৰ নং : ৩৮ বয়স : 47 লিঙ্গ : পুৰুষ</p> <p>JRF1719897</p> <p>ফটো উপলব্ধ</p>
<p>339</p> <p>নাম : পুনম দেবী ভগত স্বামীৰ নাম: সুৰেন্দ্ৰ ভগত ঘৰ নং : ৩৮ বয়স : 44 লিঙ্গ : মহিলা</p> <p>JRF1719900</p> <p>ফটো উপলব্ধ</p>	<p>340</p> <p>নাম : বিশাল ভগত পিতাৰ নাম: সুৰেন্দ্ৰ ভগত ঘৰ নং : 38 বয়স : 21 লিঙ্গ : পুৰুষ</p> <p>JRF4960340</p> <p>ফটো উপলব্ধ</p>	<p>341</p> <p>নাম : ভীম বগা ৰায় পিতাৰ নাম: শঙ্কৰমান ৰায় ঘৰ নং : ৩৮ বয়স : 62 লিঙ্গ : পুৰুষ</p> <p>JRF1719922</p> <p>ফটো উপলব্ধ</p>
<p>342</p> <p>নাম : গৰীমায়্যা ৰায় স্বামীৰ নাম: ভীম বগা ৰায় ঘৰ নং : ৩৯ বয়স : 54 লিঙ্গ : মহিলা</p> <p>JRF1719933</p> <p>ফটো উপলব্ধ</p>	<p>343</p> <p>নাম : মন বগা ৰায় পিতাৰ নাম: ভীম বগা ৰায় ঘৰ নং : ৩৯ বয়স : 38 লিঙ্গ : পুৰুষ</p> <p>JRF1719944</p> <p>ফটো উপলব্ধ</p>	<p>344</p> <p>নাম : অনিতা বাই স্বামীৰ নাম: মন বাহাদুৰ বাই ঘৰ নং : ৩৯ বয়স : 28 লিঙ্গ : মহিলা</p> <p>JRF0291609</p> <p>ফটো উপলব্ধ</p>
<p>345</p> <p>নাম : খৰে বাহাদুৰ ৰায় পিতাৰ নাম: শঙ্কৰমান ৰায় ঘৰ নং : ৪০ বয়স : 53 লিঙ্গ : পুৰুষ</p> <p>JRF1719955</p> <p>ফটো উপলব্ধ</p>	<p>346</p> <p>নাম : মইনা বাই স্বামীৰ নাম: খৰে বাহাদুৰ বাই ঘৰ নং : ৪০ বয়স : 29 লিঙ্গ : মহিলা</p> <p>JRF0293928</p> <p>ফটো উপলব্ধ</p>	<p>347</p> <p>নাম : ৰাম বাহাদুৰ ৰায় পিতাৰ নাম: শঙ্কৰমান ৰায় ঘৰ নং : ৪১ বয়স : 65 লিঙ্গ : পুৰুষ</p> <p>JRF1719977</p> <p>ফটো উপলব্ধ</p>
<p>348</p> <p>নাম : অমনা ৰায় স্বামীৰ নাম: ৰাম বাহাদুৰ ৰায় ঘৰ নং : ৪১ বয়স : 60 লিঙ্গ : মহিলা</p> <p>JRF1719988</p> <p>ফটো উপলব্ধ</p>	<p>349</p> <p>নাম : শিৱ লাল বাই পিতাৰ নাম: শংকৰমান বাই ঘৰ নং : ৪১ বয়স : 56 লিঙ্গ : পুৰুষ</p> <p>JRF1719999</p> <p>ফটো উপলব্ধ</p>	<p>350</p> <p>নাম : ৰউলীজীমায়্যা ৰায় স্বামীৰ নাম: শিবলাল ৰায় ঘৰ নং : ৪১ বয়স : 52 লিঙ্গ : মহিলা</p> <p>JRF1720009</p> <p>ফটো উপলব্ধ</p>
<p>351</p> <p>নাম : জোকো বাই পিতাৰ নাম: শিবলাল ৰায় ঘৰ নং : ৪১ বয়স : 37 লিঙ্গ : পুৰুষ</p> <p>JRF1720010</p> <p>ফটো উপলব্ধ</p>	<p>352</p> <p>নাম : দিপিকা বাই স্বামীৰ নাম: জকন বাই ঘৰ নং : ৪১ বয়স : 35 লিঙ্গ : মহিলা</p> <p>JRF0294769</p> <p>ফটো উপলব্ধ</p>	<p>353</p> <p>নাম : জিত বাহাদুৰ বাই পিতাৰ নাম: জিট বাহাদুৰ ৰায় ঘৰ নং : ৪২ বয়স : 61 লিঙ্গ : পুৰুষ</p> <p>JRF1720043</p> <p>ফটো উপলব্ধ</p>
<p>354</p> <p>নাম : জন্দে ৰায় পিতাৰ নাম: সঙ্কমন ৰায় ঘৰ নং : ৪২ বয়স : 53 লিঙ্গ : পুৰুষ</p> <p>JRF1720076</p> <p>ফটো উপলব্ধ</p>	<p>355</p> <p>নাম : কালীমায়্যা দেবী ৰায় স্বামীৰ নাম: জিতবাহাদুৰ ৰায় ঘৰ নং : ৪২ বয়স : 51 লিঙ্গ : মহিলা</p> <p>JRF1720054</p> <p>ফটো উপলব্ধ</p>	<p>356</p> <p>নাম : ৰামবীৰ ৰায় পিতাৰ নাম: জীত ৰায় ঘৰ নং : ৪২ বয়স : 37 লিঙ্গ : পুৰুষ</p> <p>JRF1720087</p> <p>ফটো উপলব্ধ</p>
<p>357</p> <p>নাম : ওম বাহাদুৰ ৰায় পিতাৰ নাম: জিত বাহাদুৰ ৰায় ঘৰ নং : 42 বি বয়স : 29 লিঙ্গ : পুৰুষ</p> <p>QEU0029272</p> <p>ফটো উপলব্ধ</p>	<p>358</p> <p>নাম : মায়্যা দেবী লামা স্বামীৰ নাম: বন বগা লামা ঘৰ নং : ৪৩ বয়স : 79 লিঙ্গ : মহিলা</p> <p>JRF1720134</p> <p>ফটো উপলব্ধ</p>	<p>359</p> <p>নাম : ৰাম বগা লামা পিতাৰ নাম: বন বাহাদুৰ লামা ঘৰ নং : ৪৩ বয়স : 39 লিঙ্গ : পুৰুষ</p> <p>JRF1720167</p> <p>ফটো উপলব্ধ</p>
<p>360</p> <p>নাম : সন্তশ লামা স্বামীৰ নাম: ৰাম বাহাদুৰ লামা ঘৰ নং : ৪৩ বয়স : 31 লিঙ্গ : মহিলা</p> <p>JRF0296285</p> <p>ফটো উপলব্ধ</p>	<p>361</p> <p>নাম : পূৰ্ণিমা লামা পিতাৰ নাম: এম বাঃ লামা ঘৰ নং : ৪৩ বয়স : 27 লিঙ্গ : মহিলা</p> <p>JRF0233890</p> <p>ফটো উপলব্ধ</p>	<p>362</p> <p>নাম : বীৰ বাহাদুৰ লামা পিতাৰ নাম: আমি বাহাদুৰ লামা ঘৰ নং : ৪৩ বয়স : 27 লিঙ্গ : পুৰুষ</p> <p>JRF0612168</p> <p>ফটো উপলব্ধ</p>

363	JRF0296756	নাম : নায়ক বাহাদুৰ লামা পিতাৰ নাম: ধন বাহাদুৰ লামা ঘৰ নং : 8৩ বয়স : 26 লিঙ্গ : পুৰুষ	ফটো উপলব্ধ	364	JRF1720145	নাম : শ্যাম বাহাদুৰ লামা পিতাৰ নাম: বন বগা লামা ঘৰ নং : 8৩ গ বয়স : 47 লিঙ্গ : পুৰুষ	ফটো উপলব্ধ	365	JRF1720098	নাম : ধনা বাহাদুৰ লামা পিতাৰ নাম: বন বগা লামা ঘৰ নং : 8৩ ক বয়স : 59 লিঙ্গ : পুৰুষ	ফটো উপলব্ধ
366	JRF1720101	নাম : ফুলমায়া লামিনী স্বামীৰ নাম: ধন বাহাদুৰ লামা ঘৰ নং : 8৩ ক বয়স : 54 লিঙ্গ : মহিলা	ফটো উপলব্ধ	367	JRF1720112	নাম : এম বাহাদুৰ লামা পিতাৰ নাম: বন বগা লামা ঘৰ নং : 8৩ খ বয়স : 61 লিঙ্গ : পুৰুষ	ফটো উপলব্ধ	368	JRF1720123	নাম : চেতী মায়া লামা স্বামীৰ নাম: এম বাহাদুৰ লামা ঘৰ নং : 8৩ খ বয়স : 51 লিঙ্গ : মহিলা	ফটো উপলব্ধ
369	JRF1720178	নাম : দল বাহাদুৰ লামা পিতাৰ নাম: চিংবীৰ লামা ঘৰ নং : 88 বয়স : 76 লিঙ্গ : পুৰুষ	ফটো উপলব্ধ	370	JRF1720189	নাম : মহিতি দেবী লামা স্বামীৰ নাম: দল বাহাদুৰ লামা ঘৰ নং : 88 বয়স : 67 লিঙ্গ : মহিলা	ফটো উপলব্ধ	371	QEU0033456	নাম : দিয়া চুব্বা স্বামীৰ নাম: বীৰ বাহাদুৰ লামা ঘৰ নং : 44 বয়স : 23 লিঙ্গ : মহিলা	ফটো উপলব্ধ
372	JRF1720247	নাম : লাল বাহাদুৰ ৰায় পিতাৰ নাম: মাথুলা ৰায় ঘৰ নং : 8৫ বয়স : 54 লিঙ্গ : পুৰুষ	ফটো উপলব্ধ	373	JRF1720258	নাম : সঞ্জিতা ৰাই স্বামীৰ নাম: লাল বাহাদুৰ ৰায় ঘৰ নং : 8৫ বয়স : 50 লিঙ্গ : মহিলা	ফটো উপলব্ধ	374	JRF1720281	নাম : ধন বগা ৰায় পিতাৰ নাম: মাথুলা ৰায় ঘৰ নং : 8৫ বয়স : 46 লিঙ্গ : পুৰুষ	ফটো উপলব্ধ
375	JRF1720292	নাম : কুমাৰী ৰায় স্বামীৰ নাম: ধন বগা ৰায় ঘৰ নং : 8৫ বয়স : 44 লিঙ্গ : মহিলা	ফটো উপলব্ধ	376	JRF5018882	নাম : মন বাহাদুৰ ৰাই পিতাৰ নাম: লাল বাহাদুৰ ৰাই ঘৰ নং : 45 বয়স : 27 লিঙ্গ : পুৰুষ	ফটো উপলব্ধ	377	JRF0613000	নাম : মন বাহাদুৰ ৰাই পিতাৰ নাম: মাইলা ৰাই ঘৰ নং : 45 বয়স : 26 লিঙ্গ : পুৰুষ	ফটো উপলব্ধ
378	JRF1720305	নাম : জং বাহাদুৰ ৰায় পিতাৰ নাম: মাথুলা ৰায় ঘৰ নং : 8৬ বয়স : 54 লিঙ্গ : পুৰুষ	ফটো উপলব্ধ	379	JRF1720316	নাম : দীল কুমাৰী দেবী স্বামীৰ নাম: জং বাহাদুৰ ৰায় ঘৰ নং : 8৬ বয়স : 44 লিঙ্গ : মহিলা	ফটো উপলব্ধ	380	JRF0234112	নাম : ৰাম বাঃ ৰায় পিতাৰ নাম: জং বাঃ ৰায় ঘৰ নং : 8৬ বয়স : 31 লিঙ্গ : পুৰুষ	ফটো উপলব্ধ
381	JRF1720372	নাম : গনেশ চৌহান পিতাৰ নাম: বিশমল চৌহান ঘৰ নং : 8৮ বয়স : 69 লিঙ্গ : পুৰুষ	ফটো উপলব্ধ	382	JRF1720383	নাম : জগৰানী দেবী চৌহান স্বামীৰ নাম: গনেশ চৌহান ঘৰ নং : 8৮ বয়স : 64 লিঙ্গ : মহিলা	ফটো উপলব্ধ	383	JRF1720394	নাম : পন কুমাৰ চৌহান পিতাৰ নাম: গনেশ চৌহান ঘৰ নং : 8৮ বয়স : 49 লিঙ্গ : পুৰুষ	ফটো উপলব্ধ
384	JRF1720407	নাম : মিনা চৌহান স্বামীৰ নাম: পন কুমাৰ চৌহান ঘৰ নং : 8৮ বয়স : 44 লিঙ্গ : মহিলা	ফটো উপলব্ধ	385	JRF1720418	নাম : লালবিহাৰী চৌহান পিতাৰ নাম: গনেশ চৌহান ঘৰ নং : 8৮ বয়স : 41 লিঙ্গ : পুৰুষ	ফটো উপলব্ধ	386	JRF1720429	নাম : ৰামবিহাৰী চৌহান পিতাৰ নাম: গনেশ চৌহান ঘৰ নং : 8৮ বয়স : 39 লিঙ্গ : পুৰুষ	ফটো উপলব্ধ
387	JRF0613042	নাম : ৰেখা লামা স্বামীৰ নাম: ভিম বাহাদুৰ লামা ঘৰ নং : 48 বয়স : 37 লিঙ্গ : মহিলা	ফটো উপলব্ধ	388	JRF1486612	নাম : দশৰথ চৌহান পিতাৰ নাম: গনেশ চৌহান ঘৰ নং : 48 বয়স : 32 লিঙ্গ : পুৰুষ	ফটো উপলব্ধ	389	JRF0236042	নাম : লক্ষ্মন চৌহান পিতাৰ নাম: গনেশ চৌহান ঘৰ নং : 8৮ বয়স : 26 লিঙ্গ : পুৰুষ	ফটো উপলব্ধ
390	QEU0045054	নাম : ৰিংকু দেবী স্বামীৰ নাম: লক্ষ্মন চৌহান ঘৰ নং : 48 বয়স : 22 লিঙ্গ : মহিলা	ফটো উপলব্ধ	391	JRF1720452	নাম : চৰবাহাদুৰ চুনাৰী পিতাৰ নাম: দল বাহাদুৰ চুনাৰী ঘৰ নং : ৫০ বয়স : 64 লিঙ্গ : পুৰুষ	ফটো উপলব্ধ	392	JRF1720463	নাম : গঙ্গা দেবী চুনাৰী স্বামীৰ নাম: চৰবাহাদুৰ চুনাৰী ঘৰ নং : ৫০ বয়স : 59 লিঙ্গ : মহিলা	ফটো উপলব্ধ

393 নাম : ভুকে চুনাৰী পিতাৰ নাম: চৰবাহাদুৰ চুনাৰী ঘৰ নং : ৫০ বয়স : 44 লিঙ্গ : পুৰুষ	JRF1720474 ফটো উপলব্ধ	394 নাম : বচে চুনাৰী পিতাৰ নাম: চৰবাহাদুৰ চুনাৰী ঘৰ নং : ৫০ বয়স : 40 লিঙ্গ : পুৰুষ	JRF1720485 ফটো উপলব্ধ	395 নাম : চান সুনাব স্বামীৰ নাম: ভুকে চুনাৰী ঘৰ নং : 50 বয়স : 30 লিঙ্গ : মহিলা	QEU0045047 ফটো উপলব্ধ
396 নাম : দিপক চুনাৰী পিতাৰ নাম: চৰ বাহাদুৰ চুনাৰী ঘৰ নং : ৫০ বয়স : 29 লিঙ্গ : পুৰুষ	JRF0303669 ফটো উপলব্ধ	397 নাম : ৰীতা সুনাবী স্বামীৰ নাম: দিপক সুনাবী ঘৰ নং : ৫০ বয়স : 27 লিঙ্গ : মহিলা	JRF0236265 ফটো উপলব্ধ	398 নাম : ফুলমায়া দেবী স্বামীৰ নাম: মন বাহাদুৰ ৰায় ঘৰ নং : ৫১ বয়স : 64 লিঙ্গ : মহিলা	JRF1720496 ফটো উপলব্ধ
399 নাম : নৰ বগ ৰায় পিতাৰ নাম: মন বাহাদুৰ ৰায় ঘৰ নং : ৫০ বয়স : 40 লিঙ্গ : পুৰুষ	JRF1720510 ফটো উপলব্ধ	400 নাম : দেব বাহাদুৰ ৰাই পিতাৰ নাম: মন বাহাদুৰ ৰাই ঘৰ নং : ৫১ বয়স : 29 লিঙ্গ : পুৰুষ	JRF0572826 ফটো উপলব্ধ	401 নাম : ৰমা ৰাই স্বামীৰ নাম: নৰ বাহাদুৰ ৰাই ঘৰ নং : ৫১ বয়স : 28 লিঙ্গ : মহিলা	JRF0304428 ফটো উপলব্ধ
402 নাম : কৃষ্ণা ৰাই পিতাৰ নাম: মন বাহাদুৰ ৰাই ঘৰ নং : ৫১ বয়স : 28 লিঙ্গ : মহিলা	JRF0572800 ফটো উপলব্ধ	403 নাম : সুনিতা মগৰ স্বামীৰ নাম: দেব বাহাদুৰ ৰায় ঘৰ নং : 51 বয়স : 22 লিঙ্গ : মহিলা	QEU0063495 ফটো উপলব্ধ	404 নাম : নেপতী ৰাই স্বামীৰ নাম: ভক্ত বাহাদুৰ ৰাই ঘৰ নং : ৫১ বয়স : 39 লিঙ্গ : মহিলা	JRF0612945 ফটো উপলব্ধ
405 নাম : ভক্ত বাহাদুৰ ৰায় পিতাৰ নাম: মন বাহাদুৰ ৰায় ঘৰ নং : ৫১ ক বয়স : 42 লিঙ্গ : পুৰুষ	JRF1720509 ফটো উপলব্ধ	406 নাম : ৰাম আৰতাৰ ভগত পিতাৰ নাম: লাহুৰ ভগত ঘৰ নং : ৫৩ বয়স : 66 লিঙ্গ : পুৰুষ	JRF0535427 ফটো উপলব্ধ	407 নাম : পবিত্ৰ দেবী স্বামীৰ নাম: ৰাম অবতাৰ ভগত ঘৰ নং : ৫৩ বয়স : 66 লিঙ্গ : মহিলা	JRF1384676 ফটো উপলব্ধ
408 নাম : ৰাম ৰতন পিতাৰ নাম: লহবৰ ভগত ঘৰ নং : ৫৩ বয়স : 54 লিঙ্গ : পুৰুষ	JRF1720576 ফটো উপলব্ধ	409 নাম : দূৰপতি ভগত পিতাৰ নাম: ৰাম ৰতন ভগত ঘৰ নং : ৫৩ বয়স : 49 লিঙ্গ : মহিলা	JRF1720587 ফটো উপলব্ধ	410 নাম : জিতেন্দ্ৰ ভগত পিতাৰ নাম: ৰাম ভগত ঘৰ নং : ৫৩ বয়স : 41 লিঙ্গ : মহিলা	JRF1720598 ফটো উপলব্ধ
411 নাম : পাৰ্বতি দেবী স্বামীৰ নাম: ৰামাচিচ ভগত ঘৰ নং : ৫৩ বয়স : 37 লিঙ্গ : মহিলা	JRF0305458 ফটো উপলব্ধ	412 নাম : ৰবীন্দ্ৰ ভগত পিতাৰ নাম: ৰাম আৰতাৰ ভগত ঘৰ নং : ৫৩ বয়স : 33 লিঙ্গ : পুৰুষ	JRF0305649 ফটো উপলব্ধ	413 নাম : অজয় কুমাৰ ভগত পিতাৰ নাম: ৰাম ৰতন ভগত ঘৰ নং : ৫৩ বয়স : 32 লিঙ্গ : পুৰুষ	JRF0305748 ফটো উপলব্ধ
414 নাম : শান্তী দেবী ভগত স্বামীৰ নাম: ৰামেকৰাল ভগত ঘৰ নং : 53এ বয়স : 69 লিঙ্গ : মহিলা	JRF1720554 ফটো উপলব্ধ	415 নাম : ৰামছিত ভগত মাতৃৰ নাম: ৰামেকৰাল ভগত ঘৰ নং : 53ক বয়স : 43 লিঙ্গ : পুৰুষ	JRF1721488 ফটো উপলব্ধ	416 নাম : ৰাধে শ্যাম ভগত পিতাৰ নাম: ৰামেকৰাল ভগত ঘৰ নং : ৫৩ ক বয়স : 33 লিঙ্গ : পুৰুষ	JRF0143958 ফটো উপলব্ধ
417 নাম : সনিতা দেবী স্বামীৰ নাম: ৰাধেশ্যাম ভগত ঘৰ নং : ৫৩ ক বয়স : 32 লিঙ্গ : মহিলা	JRF0305656 ফটো উপলব্ধ	418 নাম : ৰাম অবতাৰ ভগত পিতাৰ নাম: ৰাম ভগত ঘৰ নং : ৫৪ বয়স : 67 লিঙ্গ : পুৰুষ	JRF1720601 ফটো উপলব্ধ	419 নাম : পবিত্ৰ দেবী স্বামীৰ নাম: ৰাম অবতাৰ ভগত ঘৰ নং : ৫৪ বয়স : 67 লিঙ্গ : মহিলা	JRF1720612 ফটো উপলব্ধ
420 নাম : মিৰা চৌহান স্বামীৰ নাম: লালবিহাৰী চৌহান ঘৰ নং : ৫৪ বয়স : 35 লিঙ্গ : মহিলা	JRF0612549 ফটো উপলব্ধ	421 নাম : বদৰাজ বামুন পিতাৰ নাম: খাৰানিন্দ বামুন ঘৰ নং : ৫৫ বয়স : 64 লিঙ্গ : পুৰুষ	JRF1720623 ফটো উপলব্ধ	422 নাম : ইম মায়া দেবী বামুন স্বামীৰ নাম: বদৰাজ বামুন ঘৰ নং : ৫৫ বয়স : 54 লিঙ্গ : মহিলা	JRF1720634 ফটো উপলব্ধ

423 নাম : কমল প্ৰসাদ বামুন পিতাৰ নাম: বদৰাজ বামুন ঘৰ নং : ৫৫ বয়স : 40 লিঙ্গ : পুৰুষ	JRF1720645 ফটো উপলব্ধ	424 নাম : সুমিত্ৰা বামুন স্বামীৰ নাম: কমল প্ৰসাদ বামুন ঘৰ নং : ৫৫ বয়স : 34 লিঙ্গ : মহিলা	JRF0236380 ফটো উপলব্ধ	425 নাম : মঞ্জু শৰ্মা স্বামীৰ নাম: ইকৰাজ শৰ্মা ঘৰ নং : 55 বয়স : 32 লিঙ্গ : মহিলা	JRF5018841 ফটো উপলব্ধ
426 নাম : মঞ্জু শৰ্মা স্বামীৰ নাম: ইকৰাজ বামুন ঘৰ নং : 55 বয়স : 32 লিঙ্গ : মহিলা	JRF5016027 ফটো উপলব্ধ	427 নাম : শ্ৰী ইকৰাজ বামুন পিতাৰ নাম: বদৰাজ বামুন ঘৰ নং : ৫৫ বয়স : 31 লিঙ্গ : পুৰুষ	JRF1721477 ফটো উপলব্ধ	428 নাম : সুমিত্ৰা শৰ্মা পিতাৰ নাম: বডৰাজ শৰ্মা ঘৰ নং : ৫৫ বয়স : 28 লিঙ্গ : মহিলা	JRF0236463 ফটো উপলব্ধ
429 নাম : তাৰা উপাধ্যায় পিতাৰ নাম: বডৰাজ বামুন ঘৰ নং : ৫৫ বয়স : 27 লিঙ্গ : মহিলা	JRF0236414 ফটো উপলব্ধ	430 নাম : ওম প্ৰকাশ শৰ্মা পিতাৰ নাম: শিৱ প্ৰসাদ শৰ্মা ঘৰ নং : ৫৭ বয়স : 38 লিঙ্গ : পুৰুষ	JRF1720725 ফটো উপলব্ধ	431 নাম : অনীতা বজাগাঙ্গি স্বামীৰ নাম: ওম প্ৰকাশ শৰ্মা ঘৰ নং : ৫৭ বয়স : 30 লিঙ্গ : মহিলা	GGF2328305 ফটো উপলব্ধ
432 নাম : বশন চৌহান পিতাৰ নাম: লক্ষন চৌহান ঘৰ নং : ৫৮ বয়স : 59 লিঙ্গ : পুৰুষ	JRF1720736 ফটো উপলব্ধ	433 নাম : বাজেশ্বৰী দেৱী স্বামীৰ নাম: বশন চৌহান ঘৰ নং : ৫৮ বয়স : 59 লিঙ্গ : মহিলা	JRF1720747 ফটো উপলব্ধ	434 নাম : মুকেশ চৌহান পিতাৰ নাম: বশন চৌহান ঘৰ নং : ৫৮ বয়স : 37 লিঙ্গ : পুৰুষ	JRF1720758 ফটো উপলব্ধ
435 নাম : গোপাল যাদৱ পিতাৰ নাম: অযোধ্যা যাদৱ ঘৰ নং : ৫৯ বয়স : 59 লিঙ্গ : পুৰুষ	JRF1720769 ফটো উপলব্ধ	436 নাম : বিন্দা দেৱী স্বামীৰ নাম: গোপাল যাদৱ ঘৰ নং : ৫৯ বয়স : 54 লিঙ্গ : মহিলা	JRF1720770 ফটো উপলব্ধ	437 নাম : বাবলাল যাদৱ পিতাৰ নাম: অযোধ্যা যাদৱ ঘৰ নং : ৫৯ বয়স : 40 লিঙ্গ : পুৰুষ	JRF1720805 ফটো উপলব্ধ
438 নাম : ৰাম পৰীক্ষা চৌহান পিতাৰ নাম: শিৱচৰন চৌহান ঘৰ নং : ৬০ বয়স : 93 লিঙ্গ : পুৰুষ	JRF1720827 ফটো উপলব্ধ	439 নাম : ধনমতীয়া দেৱী চৌহান স্বামীৰ নাম: ৰাম পৰীক্ষা চৌহান ঘৰ নং : ৬০ বয়স : 59 লিঙ্গ : মহিলা	JRF1720838 ফটো উপলব্ধ	440 নাম : শিকান্দাৰ চৌহান পিতাৰ নাম: ৰাম পৰীক্ষা চৌহান ঘৰ নং : ৬০ বয়স : 41 লিঙ্গ : পুৰুষ	JRF1720849 ফটো উপলব্ধ
441 নাম : অমৰিতা দেৱী স্বামীৰ নাম: শিকান্দাৰ চৌহান ঘৰ নং : ৬০ বয়স : 39 লিঙ্গ : মহিলা	JRF1720850 ফটো উপলব্ধ	442 নাম : জিতেন্দ্ৰ চৌহান পিতাৰ নাম: ৰামপাৰিখা চৌহান ঘৰ নং : ৬০ বয়স : 28 লিঙ্গ : পুৰুষ	JRF0154856 ফটো উপলব্ধ	443 নাম : পৰন কুমাৰ চৌহান পিতাৰ নাম: নাগিনা চৌহান ঘৰ নং : ৬১ বয়স : 51 লিঙ্গ : পুৰুষ	JRF1720872 ফটো উপলব্ধ
444 নাম : ৰামাৱতি দেৱী স্বামীৰ নাম: পৰন কুমাৰ চৌহান ঘৰ নং : ৬১ বয়স : 47 লিঙ্গ : মহিলা	JRF1720883 ফটো উপলব্ধ	445 নাম : হৰেৰাম চৌহান পিতাৰ নাম: পৰন কুমাৰ চৌহান ঘৰ নং : 61 বয়স : 24 লিঙ্গ : পুৰুষ	JRF0612986 ফটো উপলব্ধ	446 নাম : হৰিদৰ্শন চৌহান পিতাৰ নাম: পৰন কুমাৰ চৌহান ঘৰ নং : 61 বয়স : 22 লিঙ্গ : পুৰুষ	JRF1546357 ফটো উপলব্ধ
447 নাম : সোভা চৌহান পিতাৰ নাম: পৰন কুমাৰ চৌহান ঘৰ নং : 61 বয়স : 20 লিঙ্গ : মহিলা	QEU0014431 ফটো উপলব্ধ	448 নাম : ৰোশনি দেৱী স্বামীৰ নাম: সুদৰ্শন চৌহান ঘৰ নং : 61 ক বয়স : 30 লিঙ্গ : মহিলা	JRF5016019 ফটো উপলব্ধ	# 449 নাম : সুদৰ্শন চৌহান পিতাৰ নাম: পৰন কুমাৰ চৌহান ঘৰ নং : 61 ক বয়স : 29 লিঙ্গ : পুৰুষ	JRF0312678 ফটো উপলব্ধ
450 নাম : লক্ষী কুমাৰী চৌহান পিতাৰ নাম: ৰাম পাৰিখা চৌহান ঘৰ নং : 64 বয়স : 25 লিঙ্গ : মহিলা	JRF5018700 ফটো উপলব্ধ	451 নাম : ফুলমতি ৰাজভৰ স্বামীৰ নাম: সুদাৰ্শন ৰাজভৰ ঘৰ নং : ৬৫ বয়স : 82 লিঙ্গ : মহিলা	JRF1720907 ফটো উপলব্ধ	452 নাম : সুদাৰ্শন ৰাজভৰ পিতাৰ নাম: ৰামু ৰাজভৰ ঘৰ নং : ৬৫ বয়স : 71 লিঙ্গ : পুৰুষ	JRF1720894 ফটো উপলব্ধ

453 নাম : বিনোদ ৰাজভৰ পিতাৰ নাম: সুদৰ্শন ৰাজভৰ ঘৰ নং : ৬৫ বয়স : 51 লিঙ্গ : পুৰুষ	JRF1720918 ফটো উপলব্ধ	454 নাম : বিপুল ৰাজভৰ পিতাৰ নাম: সুদৰ্শন ৰাজভৰ ঘৰ নং : ৬৫ বয়স : 36 লিঙ্গ : পুৰুষ	JRF1722027 ফটো উপলব্ধ	455 নাম : আৰতী ৰাজভৰ স্বামীৰ নাম: বিনোদ ৰাজভৰ ঘৰ নং : ৬৫ বয়স : 31 লিঙ্গ : মহিলা	JRF0237354 ফটো উপলব্ধ
456 নাম : জনমনি ৰাজভৰ স্বামীৰ নাম: বিপুল ৰাজভৰ ঘৰ নং : ৬৫ বয়স : 27 লিঙ্গ : মহিলা	JRF0237362 ফটো উপলব্ধ	457 নাম : শ্যামলাল ৰাজভৰ পিতাৰ নাম: সুৰেশ ৰাজভৰ ঘৰ নং : ৬৭ বয়স : 46 লিঙ্গ : পুৰুষ	JRF1720929 ফটো উপলব্ধ	458 নাম : আৰতি ৰাজভৰ স্বামীৰ নাম: শ্যামলাল ৰাজভৰ ঘৰ নং : ৬৭ বয়স : 31 লিঙ্গ : মহিলা	JRF0237503 ফটো উপলব্ধ
459 নাম : কানহায়লাল ৰাজভৰ পিতাৰ নাম: ৰঞ্জিত ৰাজভৰ ঘৰ নং : ৬৯ বয়স : 57 লিঙ্গ : পুৰুষ	JRF1720930 ফটো উপলব্ধ	460 নাম : বনুজিত ৰাজভৰ অন্যান্য: চান্দ মনি ৰাজভৰ ঘৰ নং : ৬৯ বয়স : 53 লিঙ্গ : পুৰুষ	JRF1721466 ফটো উপলব্ধ	461 নাম : দশমীয়া দেবী স্বামীৰ নাম: কানহায়লাল ৰাজভৰ ঘৰ নং : ৬৯ বয়স : 49 লিঙ্গ : মহিলা	JRF1720941 ফটো উপলব্ধ
462 নাম : ৰাই মতী ৰাজভৰ মাতৃৰ নাম: ৰামজিত ৰাজভৰ ঘৰ নং : ৬৯ বয়স : 43 লিঙ্গ : মহিলা	JRF1721513 ফটো উপলব্ধ	463 নাম : মহন ৰাজভৰ পিতাৰ নাম: ৰঞ্জিত ৰাজভৰ ঘৰ নং : ৬৯ বয়স : 42 লিঙ্গ : পুৰুষ	JRF1720963 ফটো উপলব্ধ	464 নাম : পিঙ্কী দেবী স্বামীৰ নাম: মহন ৰাজভৰ ঘৰ নং : ৬৯ বয়স : 40 লিঙ্গ : মহিলা	JRF1720974 ফটো উপলব্ধ
465 নাম : শদীয়া দেবী স্বামীৰ নাম: বিদেশী ৰাজভৰ ঘৰ নং : ৭১ বয়স : 59 লিঙ্গ : মহিলা	JRF1721013 ফটো উপলব্ধ	466 নাম : চন্দ্ৰ দেব ৰাজভৰ পিতাৰ নাম: বিদেশী ৰাজভৰ ঘৰ নং : ৭১ বয়স : 51 লিঙ্গ : পুৰুষ	JRF1721024 ফটো উপলব্ধ	467 নাম : গীতা ৰাজভৰ স্বামীৰ নাম: চন্দ্ৰ দেউ ৰাজভৰ ঘৰ নং : ৭১ বয়স : 44 লিঙ্গ : মহিলা	JRF1721035 ফটো উপলব্ধ
468 নাম : চনীল ৰাজভৰ পিতাৰ নাম: বিদেশী ৰাজভৰ ঘৰ নং : ৭১ বয়স : 37 লিঙ্গ : পুৰুষ	JRF1721046 ফটো উপলব্ধ	469 নাম : অজয় ৰাজভৰ পিতাৰ নাম: চন্দ্ৰদেউ ৰাজভৰ ঘৰ নং : ৭১ বয়স : 28 লিঙ্গ : পুৰুষ	JRF0237602 ফটো উপলব্ধ	470 নাম : আশা ৰাজভৰ পিতাৰ নাম: তন্দ্ৰদেউ ৰাজভৰ ঘৰ নং : ৭১ বয়স : 26 লিঙ্গ : মহিলা	JRF0237693 ফটো উপলব্ধ
471 নাম : সনজ ৰাজভৰ স্বামীৰ নাম: অজয় ৰাজভৰ ঘৰ নং : ৭১ বয়স : 25 লিঙ্গ : মহিলা	JRF0612887 ফটো উপলব্ধ	472 নাম : সঞ্জয় ৰাজভৰ পিতাৰ নাম: চন্দ্ৰ দেব ৰাজভৰ ঘৰ নং : ৭১ বয়স : 22 লিঙ্গ : পুৰুষ	JRF1398056 ফটো উপলব্ধ	S 473 নাম : গীৰিধৰ ৰাজভৰ পিতাৰ নাম: প্ৰদেশী ৰাজভৰ ঘৰ নং : ৭২ বয়স : ৭৭ লিঙ্গ : পুৰুষ	JRF1721057 ফটো উপলব্ধ
474 নাম : দলীয়া ৰাজভৰ স্বামীৰ নাম: গীৰিধৰ ৰাজভৰ ঘৰ নং : ৭২ বয়স : 74 লিঙ্গ : মহিলা	JRF1721068 ফটো উপলব্ধ	475 নাম : গঙ্গাসাগৰ ৰাজভৰ পিতাৰ নাম: গীৰিধৰ ৰাজভৰ ঘৰ নং : ৭২ বয়স : 43 লিঙ্গ : পুৰুষ	JRF1721079 ফটো উপলব্ধ	476 নাম : মীনা দেবী স্বামীৰ নাম: গঙ্গাসাগৰ ৰাজভৰ ঘৰ নং : ৭২ বয়স : 36 লিঙ্গ : মহিলা	JRF0612531 ফটো উপলব্ধ
477 নাম : কৃষ্ণা ৰাজভৰ পিতাৰ নাম: গীৰিধৰ ৰাজভৰ ঘৰ নং : 72 বয়স : 33 লিঙ্গ : পুৰুষ	JRF0485037 ফটো উপলব্ধ	478 নাম : লীলাবতী ৰাজভৰ পিতাৰ নাম: লগান ৰাজভৰ ঘৰ নং : ৭৩ বয়স : 83 লিঙ্গ : পুৰুষ	JRF1721080 ফটো উপলব্ধ	479 নাম : তুলসী ৰাজভৰ পিতাৰ নাম: লগান ৰাজভৰ ঘৰ নং : ৭৩ বয়স : 48 লিঙ্গ : পুৰুষ	JRF1721091 ফটো উপলব্ধ
480 নাম : পাৰ্বতী ৰাজভৰ স্বামীৰ নাম: লগান ৰাজভৰ ঘৰ নং : ৭৩ বয়স : 46 লিঙ্গ : মহিলা	JRF1721104 ফটো উপলব্ধ	481 নাম : বাৰ্জদেউ ৰাজভৰ পিতাৰ নাম: লগান ৰাজভৰ ঘৰ নং : ৭৩ বয়স : 45 লিঙ্গ : পুৰুষ	JRF1721115 ফটো উপলব্ধ	482 নাম : ধৰ্মেন্দ্ৰ ৰাজভৰ পিতাৰ নাম: লংআম ৰাজভৰ ঘৰ নং : ৭৩ বয়স : 30 লিঙ্গ : পুৰুষ	JRF1722038 ফটো উপলব্ধ

483 নাম : লীলাবতী ৰাজভড় স্বামীৰ নাম : ধৰ্মেন্দ্ৰ ৰাজভড় ঘৰ নং : 73 বয়স : 25 লিঙ্গ : মহিলা	JRF0612408 ফটো উপলব্ধ	484 নাম : ভলা ৰাজভৰ পিতাৰ নাম : লগান ৰাজভৰ ঘৰ নং : ৭৩ ক বয়স : 38 লিঙ্গ : পুৰুষ	JRF1721137 ফটো উপলব্ধ	485 নাম : ফুলভন্তী দেৱী স্বামীৰ নাম : ভলা ৰাজভৰ ঘৰ নং : ৭৩ ক বয়স : 32 লিঙ্গ : মহিলা	JRF0237701 ফটো উপলব্ধ
486 নাম : হৰি ৰাজভৰ পিতাৰ নাম : সুদামা ৰাজভৰ ঘৰ নং : ৭৪ বয়স : 47 লিঙ্গ : পুৰুষ	JRF1721148 ফটো উপলব্ধ	487 নাম : শাখিয়া ৰাজভৰ স্বামীৰ নাম : সৰী ৰাজভৰ ঘৰ নং : ৭৪ বয়স : 42 লিঙ্গ : মহিলা	JRF1721159 ফটো উপলব্ধ	488 নাম : অজয় ৰাজভৰ পিতাৰ নাম : হৰি ৰাজভৰ ঘৰ নং : 74 বয়স : 20 লিঙ্গ : পুৰুষ	QEU0088302 ফটো উপলব্ধ
489 নাম : ৰামবাৰাই চৌহান পিতাৰ নাম : মনিলাল ৰাজভৰ ঘৰ নং : ৭৫ বয়স : 89 লিঙ্গ : পুৰুষ	JRF1721160 ফটো উপলব্ধ	490 নাম : ফুলেশ্বৰী দেৱী স্বামীৰ নাম : ৰাম বাৰায় চৌহান ঘৰ নং : ৭৫ বয়স : 74 লিঙ্গ : মহিলা	JRF1721171 ফটো উপলব্ধ	491 নাম : গোপাল চৌহান পিতাৰ নাম : ৰাম বাৰায় চৌহান ঘৰ নং : ৭৫ বয়স : 45 লিঙ্গ : পুৰুষ	JRF1721182 ফটো উপলব্ধ
492 নাম : মহৰী চৌহান পিতাৰ নাম : গোপাল চৌহান ঘৰ নং : ৭৫ বয়স : 41 লিঙ্গ : পুৰুষ	JRF1721193 ফটো উপলব্ধ	493 নাম : সুবাস চৌহান পিতাৰ নাম : নাথা চৌহান ঘৰ নং : ৭৬ বয়স : 50 লিঙ্গ : পুৰুষ	JRF1721206 ফটো উপলব্ধ	494 নাম : উশা দেৱী স্বামীৰ নাম : সুবাস চৌহান ঘৰ নং : ৭৬ বয়স : 43 লিঙ্গ : মহিলা	JRF1721217 ফটো উপলব্ধ
495 নাম : বিজয় ৰাজভড় পিতাৰ নাম : হৰি ৰাজভৰ ঘৰ নং : ৭৬ বয়স : 22 লিঙ্গ : পুৰুষ	JRF1398072 ফটো উপলব্ধ	496 নাম : কুঞ্জবিহাৰী চৌহান পিতাৰ নাম : নাথা চৌহান ঘৰ নং : ৭৭ বয়স : 60 লিঙ্গ : পুৰুষ	JRF1721228 ফটো উপলব্ধ	497 নাম : আশা চৌহান স্বামীৰ নাম : কোচ বিহাৰী চৌহান ঘৰ নং : ৭৭ বয়স : 57 লিঙ্গ : মহিলা	JRF1721239 ফটো উপলব্ধ
498 নাম : অমীত চৌহান পিতাৰ নাম : কোচ বিহাৰী চৌহান ঘৰ নং : ৭৭ বয়স : 37 লিঙ্গ : পুৰুষ	JRF1721240 ফটো উপলব্ধ	499 নাম : বীনা চৌহান স্বামীৰ নাম : অৰুন চৌহান ঘৰ নং : ৭৭ বয়স : 32 লিঙ্গ : মহিলা	JRF1721262 ফটো উপলব্ধ	500 নাম : জ্ঞানী দেৱী স্বামীৰ নাম : অমিত চৌহান ঘৰ নং : ৭৭ বয়স : 31 লিঙ্গ : মহিলা	JRF0612457 ফটো উপলব্ধ
501 নাম : অৰুন চৌহান পিতাৰ নাম : কুঞ্জ বিহাৰী চৌহান ঘৰ নং : ৭৭ বয়স : 31 লিঙ্গ : পুৰুষ	JRF1721251 ফটো উপলব্ধ	502 নাম : ৰিতা চৌধুৰী স্বামীৰ নাম : ৰামশেবক চৌধুৰী ঘৰ নং : ৭৮ বয়স : 57 লিঙ্গ : মহিলা	JRF1721284 ফটো উপলব্ধ	503 নাম : মদন ৰাম পিতাৰ নাম : মূৰত ৰাম ঘৰ নং : ৭৯ বয়স : 59 লিঙ্গ : পুৰুষ	JRF1721295 ফটো উপলব্ধ
504 নাম : কমলী দেৱী স্বামীৰ নাম : মদন ৰাম ঘৰ নং : ৭৯ বয়স : 49 লিঙ্গ : মহিলা	JRF1721308 ফটো উপলব্ধ	505 নাম : ৰামযতন চৌহান পিতাৰ নাম : সুখৰাম চৌহান ঘৰ নং : ৮২ বয়স : 76 লিঙ্গ : পুৰুষ	JRF1721331 ফটো উপলব্ধ	506 নাম : ছানেশ্বৰী দেৱী স্বামীৰ নাম : ৰাম জতন চৌহান ঘৰ নং : ৮২ বয়স : 69 লিঙ্গ : মহিলা	JRF1721342 ফটো উপলব্ধ
507 নাম : জয় নাথ চৌহান পিতাৰ নাম : ৰাম জতন চৌহান ঘৰ নং : ৮২ বয়স : 33 লিঙ্গ : পুৰুষ	JRF0237784 ফটো উপলব্ধ	508 নাম : সুনিতা চৌহান স্বামীৰ নাম : জয় নাথ চৌহান ঘৰ নং : 82 বয়স : 32 লিঙ্গ : মহিলা	JRF1495258 ফটো উপলব্ধ	509 নাম : ফুলমতী স্বামীৰ নাম : ৰামট্ৰচ চৌহান ঘৰ নং : ৮৩ বয়স : 42 লিঙ্গ : মহিলা	JRF1721353 ফটো উপলব্ধ
510 নাম : ৰাম প্ৰবেশ চৌহান পিতাৰ নাম : ৰামাৰ্থ চৌহান ঘৰ নং : ৮৪ বয়স : 69 লিঙ্গ : পুৰুষ	JRF1721364 ফটো উপলব্ধ	511 নাম : ৰাজেশ চৌহান পিতাৰ নাম : ৰামট্ৰচ চৌহান ঘৰ নং : ৮৪ বয়স : 49 লিঙ্গ : পুৰুষ	JRF1721386 ফটো উপলব্ধ	512 নাম : বিনা দেৱী স্বামীৰ নাম : ৰাম প্ৰবেশ চৌহান ঘৰ নং : ৮৪ বয়স : 41 লিঙ্গ : মহিলা	JRF1721375 ফটো উপলব্ধ

513 নাম : বামেশ চৌহান পিতাৰ নাম: বামাধৰ চৌহান ঘৰ নং : ৮৪ বয়স : 36 লিঙ্গ : পুৰুষ	JRF0237792 ফটো উপলব্ধ	514 নাম : দেবানন্দ চৌহান পিতাৰ নাম: বাম প্ৰবেশ চৌহান ঘৰ নং : ৮৪ বয়স : 27 লিঙ্গ : পুৰুষ	JRF0612390 ফটো উপলব্ধ	515 নাম : চন চৌহান পিতাৰ নাম: বাম প্ৰবেশ চৌহান ঘৰ নং : ৪৪আ বয়স : 22 লিঙ্গ : পুৰুষ	QEU0029066 ফটো উপলব্ধ
516 নাম : অশক চৌহান পিতাৰ নাম: বামাধৰ চৌহান ঘৰ নং : ৮৪ ক বয়স : 28 লিঙ্গ : পুৰুষ	JRF0237982 ফটো উপলব্ধ	517 নাম : মঙ্গলছিং বংফাৰ পিতাৰ নাম: কাংবুৰা বংফাৰ ঘৰ নং : ৮৫ বয়স : 49 লিঙ্গ : পুৰুষ	JRF1721397 ফটো উপলব্ধ	518 নাম : ভাৰতী ইংতিপী স্বামীৰ নাম: মঙ্গলছিং বংফাৰ ঘৰ নং : ৮৫ বয়স : 47 লিঙ্গ : মহিলা	JRF1721400 ফটো উপলব্ধ
519 নাম : বাসন্তী দেবী স্বামীৰ নাম: অশোক চৌহান ঘৰ নং : ৪৫ বয়স : 26 লিঙ্গ : মহিলা	JRF1493493 ফটো উপলব্ধ	520 নাম : মুকেশ যাদৱ পিতাৰ নাম: অযোধ্যা যাদৱ ঘৰ নং : ৮৬ বয়স : 66 লিঙ্গ : পুৰুষ	JRF1720781 ফটো উপলব্ধ	521 নাম : মেনকা দেবী যাদৱ স্বামীৰ নাম: মুকেশ যাদৱ ঘৰ নং : ৮৬ বয়স : 47 লিঙ্গ : মহিলা	JRF1720792 ফটো উপলব্ধ
522 নাম : হৰকা বাহাদুৰ বাই পিতাৰ নাম: জিৎ বাহাদুৰ বাই ঘৰ নং : 119 বয়স : 42 লিঙ্গ : পুৰুষ	JRF1720032 ফটো উপলব্ধ	523 নাম : ফুল মায়া বাই স্বামীৰ নাম: হৰকা বাহাদুৰ বাই ঘৰ নং : 119 বয়স : 30 লিঙ্গ : মহিলা	JRF0294868 ফটো উপলব্ধ		

524	QEU0036798
নাম : কামিৰ ফাংচাপী স্বামীৰ নাম: প্ৰবীন্দ্র ৰংপি ঘৰ নং : 03 বয়স : 21 লিঙ্গ : মহিলা	ফটো উপলব্ধ

525	JRF4995593
নাম : লোটা ফাংচাপী স্বামীৰ নাম: বিৰেন্দ্ৰ ৰোন্মংগ ঘৰ নং : 44 (পাট নং-215) বয়স : 41 লিঙ্গ : মহিলা	ফটো উপলব্ধ

526	2	QEU0101972	ফটো উপলব্ধ	নাম : মণিৰাম ইংতি পিতাৰ নাম: বৰচিং ইংতি ঘৰ নং : 4 বয়স : 18 লিঙ্গ : পুৰুষ
527	1	JRF1584232	ফটো উপলব্ধ	নাম : মিৰদান বংফাৰপী পিতাৰ নাম: হৰচিং বংফাৰ ঘৰ নং : 6 বয়স : 31 লিঙ্গ : মহিলা
528	2	DTK0593632	ফটো উপলব্ধ	নাম : খিৰলা তেৰাংপী স্বামীৰ নাম: খয়াচিং ইংতি ঘৰ নং : 11 বয়স : 35 লিঙ্গ : মহিলা
529	2	DTK1184641	ফটো উপলব্ধ	নাম : খয়াচিং ইংতি পিতাৰ নাম: মানচিং ইংতি ঘৰ নং : 11 বয়স : 46 লিঙ্গ : পুৰুষ
530	2	QEU0125765	ফটো উপলব্ধ	নাম : বাহুল ভগত পিতাৰ নাম: বাম অৱতাৰ ভগত ঘৰ নং : 53 বয়স : 21 লিঙ্গ : পুৰুষ
531	2	JRF0389585	ফটো উপলব্ধ	নাম : লক্ষ্মী লামা পিতাৰ নাম: দেবেন লামা ঘৰ নং : 86 বয়স : 25 লিঙ্গ : মহিলা
532	2	QEU0129486	ফটো উপলব্ধ	নাম : আকাশ ভগত পিতাৰ নাম: বাম ৰতন ভগত ঘৰ নং : 53 বয়স : 21 লিঙ্গ : পুৰুষ
533	1	CLY0385344	ফটো উপলব্ধ	নাম : সংগীৰ ক্ৰোপী পিতাৰ নাম: দাৰাসিং ক্ৰোঃ ঘৰ নং : 04 বয়স : 24 লিঙ্গ : মহিলা
534	2	QEU0130328	ফটো উপলব্ধ	নাম : সন টেৰন পিতাৰ নাম: বিৰেন টেৰন ঘৰ নং : 01 বয়স : 26 লিঙ্গ : পুৰুষ
535	3	QEU0132126	ফটো উপলব্ধ	নাম : কিৰন ৰাজভৰ পিতাৰ নাম: মহন ৰাজভৰ ঘৰ নং : 69 বয়স : 20 লিঙ্গ : মহিলা
536	2	QEU0132167	ফটো উপলব্ধ	নাম : সপ্না কুমাৰী চৌহান পিতাৰ নাম: শিকন্দৰ চৌহান ঘৰ নং : 60 বয়স : 18 লিঙ্গ : মহিলা
537	2	QEU0132175	ফটো উপলব্ধ	নাম : ভীমঅন্তি দেবী স্বামীৰ নাম: সন্তোষ চৌধুৰী ঘৰ নং : 37 বয়স : 22 লিঙ্গ : মহিলা
538	2	QEU0132217	ফটো উপলব্ধ	নাম : ৰবিনচন তিচ্চ পিতাৰ নাম: ছাৰ্থে তিচ্চ ঘৰ নং : 05 বয়স : 25 লিঙ্গ : পুৰুষ
539	2	QEU0132282	ফটো উপলব্ধ	নাম : প্ৰিয়ংকা কুমাৰী চৌহান স্বামীৰ নাম: দৰ্শৰথ চৌহান ঘৰ নং : 48 বয়স : 29 লিঙ্গ : মহিলা
540	3	QEU0133322	ফটো উপলব্ধ	নাম : সৰ্বিতা দেবী স্বামীৰ নাম: ৰমেশ চৌহান ঘৰ নং : 84 বয়স : 25 লিঙ্গ : মহিলা
541	2	QEU0133405	ফটো উপলব্ধ	নাম : অজিত চৌহান পিতাৰ নাম: পূৰ্ণবাসী চৌহান ঘৰ নং : 26 বয়স : 28 লিঙ্গ : পুৰুষ
542	1	QEU0133777	ফটো উপলব্ধ	নাম : এলৱিন টকবি পিতাৰ নাম: বিৰেন টকবি ঘৰ নং : 04 বয়স : 20 লিঙ্গ : পুৰুষ
543	2	QEU0133843	ফটো উপলব্ধ	নাম : সংগীতা চৌহান স্বামীৰ নাম: শিৰাজি চৌহান ঘৰ নং : 19 বয়স : 29 লিঙ্গ : মহিলা
544	2	QEU0133850	ফটো উপলব্ধ	নাম : শংকৰ গুৱালা পিতাৰ নাম: মায়াম গুৱালা ঘৰ নং : 15 বয়স : 19 লিঙ্গ : পুৰুষ
545	2	QEU0133884	ফটো উপলব্ধ	নাম : ৰাজ কুমাৰ গোৱালা পিতাৰ নাম: মজাৰাম গোৱালা ঘৰ নং : 15 বয়স : 25 লিঙ্গ : পুৰুষ
546	2	QEU0133900	ফটো উপলব্ধ	নাম : জয়ন্তি চৌহান স্বামীৰ নাম: ৰাজু চৌহান ঘৰ নং : 19 বয়স : 24 লিঙ্গ : মহিলা
547	2	QEU0134221	ফটো উপলব্ধ	নাম : এবৰাজু চেত্ৰী পিতাৰ নাম: স্ৰুকাগিজা বাঃ চেত্ৰী ঘৰ নং : 29 বয়স : 20 লিঙ্গ : পুৰুষ
548	1	QEU0134239	ফটো উপলব্ধ	নাম : সৰহন তেৰণ পিতাৰ নাম: হেমাৰী তেৰণ ঘৰ নং : 17 বয়স : 18 লিঙ্গ : পুৰুষ
549	1	QEU0134809	ফটো উপলব্ধ	নাম : সান্ত্বনা ব্ৰেপী স্বামীৰ নাম: ৰবিনচন ৰংপি ঘৰ নং : 6 বয়স : 21 লিঙ্গ : মহিলা
550	1	QEU0135418	ফটো উপলব্ধ	নাম : বীনা কুমাৰী দেবী স্বামীৰ নাম: চন্দ্ৰমা চৌহান ঘৰ নং : 18 খ বয়স : 27 লিঙ্গ : মহিলা

ভোটাৰৰ সাৰাংশ							
A) ভোটাৰৰ সংখ্যা							
		তালিকাৰ প্ৰকাৰ	তালিকাৰ চিনাক্তকৰণ	ভোটাৰৰ সংখ্যা			
				পুৰুষ	মহিলা	৩য় লিঙ্গ	মুঠ
I	মূল তালিকা	মূল তালিকা	বিশেষ সংশোধন, 2026 চনৰ পূৰ্বৰ 2025 চনৰ মূল তালিকাৰ লগত থকা সংযোজন সমূহ একত্ৰিতকৰন কৰা তালিকা।	272	253	0	525
II	যোগ তালিকা	পৰিপূৰক 1	বিশেষ সংক্ষিপ্ত সংশোধন, 2026	12	13	0	25
III	বিয়োজন তালিকা	পৰিপূৰক 1	বিশেষ সংক্ষিপ্ত সংশোধন, 2026	4	3	0	7
IV	লিংগ ক্ষেত্ৰত পৰিবৰ্তনৰ বাবে পাৰ্থক্য			1	-1	0	0
এই সংশোধনৰ পিছত ভোটাৰ তালিকাত ভোটাৰৰ মুঠ সংখ্যা (I+II-III+IV)				281	262	0	543
B) শুধৰনীৰ সংখ্যা							
তালিকাৰ প্ৰকাৰ		তালিকাৰ চিনাক্তকৰণ		শুধৰনীৰ সংখ্যা			
পৰিপূৰক 1		বিশেষ সংক্ষিপ্ত সংশোধন, 2026		4			

নিৰ্বাচক পঞ্জীয়ন বিষয়াৰ স্বাক্ষৰ

E-মৃত, S-স্থানান্তৰিত/ বাসস্থান পৰিবৰ্তন, R-প্ৰতিলিপি, M-নিখোজ, Q-অযোগ্য