

ভোটাৰ তালিকা 2026 S03 অসম

বিধানসভা সমষ্টিৰ নম্বৰ, নাম আৰু সংৰক্ষণৰ স্থিতি : 111 - বংখাং (অনুসূচিত জনজাতি)		খণ্ড নং : 133																			
এই বিধানসভা সমষ্টিত কোন সংসদীয় সমষ্টিৰ অন্তৰ্গত তাৰ নম্বৰ, নাম আৰু সংৰক্ষণ স্থিতি : 6 - ডিফু (অনুসূচিত জনজাতি)																					
1. সংশোধনৰ বিৱৰণ																					
সংশোধনৰ বছৰ	2026	তালিকাৰ চিনাক্তকৰণ																			
ভিত্তি তাৰিখ	01-01-2026	বিশেষ সংশোধন, 2026 চনৰ পূৰ্বৰ 2025 চনৰ মূল তালিকাৰ লগত থকা সংযোজন সমূহ একত্ৰিতকৰণ কৰা তালিকা।																			
সংশোধনৰ প্ৰকাৰ	বিশেষ সংশোধন 2026																				
প্ৰকাশনৰ তাৰিখ	10-02-2026																				
2. খণ্ড আৰু ভোটগ্ৰহন কেন্দ্ৰৰ বিৱৰণ																					
খণ্ডৰ অন্তৰ্গত এলেকা সমূহৰ নম্বৰ আৰু নাম																					
1- খেৰনী (2)	<table border="1" style="width: 100%; border-collapse: collapse;"> <tr> <td>মূল চহৰ/গাওঁ</td> <td>: খেৰনী</td> </tr> <tr> <td>ৱাৰ্ড নং</td> <td>:</td> </tr> <tr> <td>ডাকঘৰ</td> <td>: খেৰনী</td> </tr> <tr> <td>পুলিচ থানা</td> <td>: খেৰনী</td> </tr> <tr> <td>ব্লক</td> <td>: বংখাং উন্নয়ন খণ্ড</td> </tr> <tr> <td>ৰাজহ চক্ৰ</td> <td>: ডংকা</td> </tr> <tr> <td>জিলা</td> <td>: পশ্চিম কাৰ্বি আংলং</td> </tr> <tr> <td>পিনকোড</td> <td>: 782448</td> </tr> </table>					মূল চহৰ/গাওঁ	: খেৰনী	ৱাৰ্ড নং	:	ডাকঘৰ	: খেৰনী	পুলিচ থানা	: খেৰনী	ব্লক	: বংখাং উন্নয়ন খণ্ড	ৰাজহ চক্ৰ	: ডংকা	জিলা	: পশ্চিম কাৰ্বি আংলং	পিনকোড	: 782448
মূল চহৰ/গাওঁ	: খেৰনী																				
ৱাৰ্ড নং	:																				
ডাকঘৰ	: খেৰনী																				
পুলিচ থানা	: খেৰনী																				
ব্লক	: বংখাং উন্নয়ন খণ্ড																				
ৰাজহ চক্ৰ	: ডংকা																				
জিলা	: পশ্চিম কাৰ্বি আংলং																				
পিনকোড	: 782448																				
3. ভোটগ্ৰহন কেন্দ্ৰৰ বিৱৰণ																					
ভোটগ্ৰহন কেন্দ্ৰৰ নম্বৰ আৰু নাম :	ভোটগ্ৰহন কেন্দ্ৰৰ প্ৰকাৰ (পুৰুষ/মহিলা/সাধাৰণ)		সাধাৰণ																		
133 - খেৰনী এল পি স্কুল (বাওঁফাল)	খণ্ডৰ অন্তৰ্গত সহায়ক ভোটগ্ৰহন কেন্দ্ৰৰ সংখ্যা :		0																		
ভোটগ্ৰহন কেন্দ্ৰৰ ঠিকনা :																					
খেৰনী এল পি স্কুল, কোঠা নং ২, খেৰনী																					
4. ভোটাৰৰ সংখ্যা																					
আৰম্ভনি ক্ৰমিক নং	শেষ ক্ৰমিক নং	মুঠ ভোটাৰ																			
		পুৰুষ	মহিলা	৩য় লিঙ্গ	মুঠ																
1	808	390	362	0	752																

নিৰ্বাচক পঞ্জীয়ন বিষয়াৰ স্বাক্ষৰ

Nazri Naksha

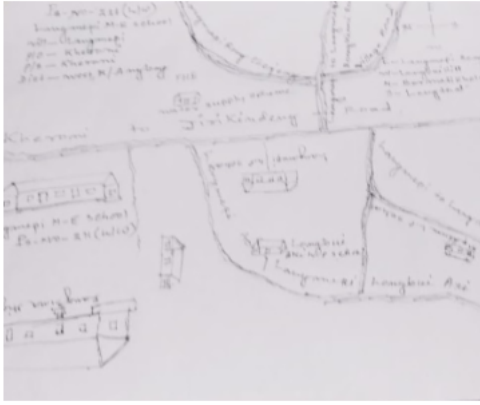

Google Map View



Polling Station Building Front View



ভোটগ্ৰহন কেন্দ্ৰৰ সন্মুখৰ দৃশ্য



Cad View

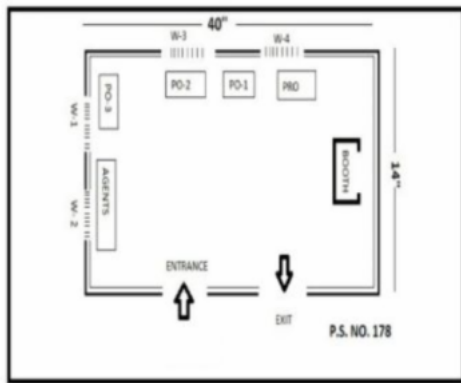

Key MAP View

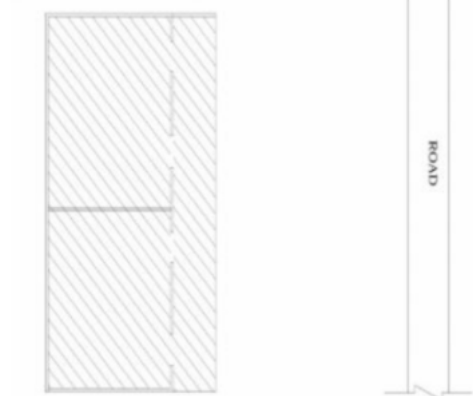

1 নাম : কৰ্ণ বগা ভোজেল পিতাৰ নাম: গংগা বাহাদুৰ ভোজেল ঘৰ নং : 05 বয়স : 51 লিঙ্গ : পুৰুষ	JRF1591135 ফটো উপলব্ধ	S 2 নাম : মমতা চৌধুৰী পিতাৰ নাম: অক্ষয় চৌধুৰী ঘৰ নং : 6 বয়স : 25 লিঙ্গ : মহিলা	JRF0386615 ফটো উপলব্ধ	3 নাম : ছাং এত ইংতিপী পিতাৰ নাম: হাৰাছিং ইংতি ঘৰ নং : 08 বয়স : 23 লিঙ্গ : মহিলা	JRF5008586 ফটো উপলব্ধ
4 নাম : ধন বাহাদুৰ ভোজেল পিতাৰ নাম: গংগা বাহাদুৰ ভোজেল ঘৰ নং : 9 বয়স : 51 লিঙ্গ : পুৰুষ	JRF0109306 ফটো উপলব্ধ	5 নাম : মনিৰাম ডেৰা পিতাৰ নাম: কানিয়া ডেৰা ঘৰ নং : 09 বয়স : 44 লিঙ্গ : পুৰুষ	JRF1675429 ফটো উপলব্ধ	6 নাম : জয়ছিং তিমুং পিতাৰ নাম: অৰ্ণসিংগ তিমুং ঘৰ নং : 10 বয়স : 43 লিঙ্গ : পুৰুষ	QEU0061036 ফটো উপলব্ধ
7 নাম : মানিক চন্দ্ৰ কাথাৰ পিতাৰ নাম: লং কাথাৰ ঘৰ নং : 19 বয়স : 53 লিঙ্গ : পুৰুষ	JRF1324508 ফটো উপলব্ধ	8 নাম : কলপনা বৃহাংপী স্বামীৰ নাম: মানিক চন্দ্ৰ কাথাৰ ঘৰ নং : 19 বয়স : 42 লিঙ্গ : মহিলা	JRF1324490 ফটো উপলব্ধ	9 নাম : নং এহ কাঠাৰ পিতাৰ নাম: মানিক কাঠাৰ ঘৰ নং : 17 বয়স : 24 লিঙ্গ : পুৰুষ	JRF0651893 ফটো উপলব্ধ
10 নাম : উৰ্মিকা কাথাৰপী পিতাৰ নাম: মানিক চন্দ্ৰ কাথাৰ ঘৰ নং : 17 বয়স : 21 লিঙ্গ : মহিলা	JRF4963070 ফটো উপলব্ধ	11 নাম : বাছেং ইংহি পিতাৰ নাম: ৰঞ্জিত ইংহি ঘৰ নং : 17 বয়স : 19 লিঙ্গ : পুৰুষ	QEU0094698 ফটো উপলব্ধ	12 নাম : ৰহিত সাংগমা পিতাৰ নাম: মনু ৰাম সাংগমা ঘৰ নং : 18 বয়স : 25 লিঙ্গ : পুৰুষ	JRF0538389 ফটো উপলব্ধ
13 নাম : নবজ্যোতি বৰা পিতাৰ নাম: আনিল বৰা ঘৰ নং : 20 বয়স : 29 লিঙ্গ : পুৰুষ	JRF1683132 ফটো উপলব্ধ	14 নাম : হাৰবামন ৰংহাং পিতাৰ নাম: লিন্দক ৰংহাং ঘৰ নং : 34 বয়স : 25 লিঙ্গ : পুৰুষ	JRF0529685 ফটো উপলব্ধ	15 নাম : বিশ্ব দাশ পিতাৰ নাম: সুশিল দাশ ঘৰ নং : 05 বয়স : 26 লিঙ্গ : পুৰুষ	JRF1179357 ফটো উপলব্ধ
16 নাম : বোৰ্ডেলোই বোৰ্ডেলোই পিতাৰ নাম: অমূল্য বোৰ্ডেলোই ঘৰ নং : 51 বয়স : 38 লিঙ্গ : মহিলা	JRF1226546 ফটো উপলব্ধ	17 নাম : গবিন্দ দে পিতাৰ নাম: অৰিনাশ দে ঘৰ নং : 97 বয়স : 37 লিঙ্গ : পুৰুষ	JRF1678111 ফটো উপলব্ধ	18 নাম : শিপ্ৰা দাশ স্বামীৰ নাম: গবিন্দ দে ঘৰ নং : 97 বয়স : 25 লিঙ্গ : মহিলা	JRF0529537 ফটো উপলব্ধ
19 নাম : অমত দে পিতাৰ নাম: অজিত দে ঘৰ নং : 98 বয়স : 37 লিঙ্গ : পুৰুষ	JRF1678144 ফটো উপলব্ধ	20 নাম : উমেশ চৌহান পিতাৰ নাম: মন্জুলাল চৌহান ঘৰ নং : 99 বয়স : 43 লিঙ্গ : পুৰুষ	JRF1128388 ফটো উপলব্ধ	21 নাম : নিতাই লাল সৰকাৰ পিতাৰ নাম: নিৰাৰন সৰকাৰ ঘৰ নং : 100 বয়স : 29 লিঙ্গ : পুৰুষ	JRF1683029 ফটো উপলব্ধ
22 নাম : সোমা সৰকাৰ স্বামীৰ নাম: নিতাই লাল সৰকাৰ ঘৰ নং : 100 বয়স : 28 লিঙ্গ : মহিলা	JRF0651760 ফটো উপলব্ধ	23 নাম : ৰঞ্জিত চাহ পিতাৰ নাম: ৰামপ্যাৰে চাহ ঘৰ নং : 101 বয়স : 28 লিঙ্গ : পুৰুষ	JRF0299115 ফটো উপলব্ধ	24 নাম : মুনী বৰদলৈ পিতাৰ নাম: সূৰ্য বৰদলৈ ঘৰ নং : 111 বয়স : 23 লিঙ্গ : মহিলা	JRF1314434 ফটো উপলব্ধ
25 নাম : সুমন গুপ্ত স্বামীৰ নাম: চন্দন শাহ ঘৰ নং : 133 বয়স : 30 লিঙ্গ : মহিলা	JRF0489773 ফটো উপলব্ধ	26 নাম : প্ৰিয়া কুমাৰী সাহ পিতাৰ নাম: সঞ্জয় সাহ ঘৰ নং : 133 বয়স : 20 লিঙ্গ : মহিলা	QEU0066993 ফটো উপলব্ধ	S 27 নাম : সুভক্তি দাস স্বামীৰ নাম: পৰেশ দাস ঘৰ নং : 101 বয়স : 57 লিঙ্গ : মহিলা	JRF1682833 ফটো উপলব্ধ
S 28 নাম : তপন দাস পিতাৰ নাম: পৰেশ দাস ঘৰ নং : 101 বয়স : 37 লিঙ্গ : পুৰুষ	JRF1682844 ফটো উপলব্ধ	29 নাম : লাবন্য দেবী স্বামীৰ নাম: টেক বগা সোনাৰ ঘৰ নং : 197 বয়স : 62 লিঙ্গ : মহিলা	JRF1678837 ফটো উপলব্ধ	30 নাম : লীনা কুসাৰী পিতাৰ নাম: তৈক ৰাসদুৰৰ ছুনাৰ ঘৰ নং : 197 বয়স : 38 লিঙ্গ : মহিলা	JRF1678826 ফটো উপলব্ধ

31 নাম : অম্বিকা কুমাৰি পিতাৰ নাম: টেক বাহাদুৰ সোনাৰ ঘৰ নং : 197 বয়স : 33 লিঙ্গ : মহিলা ফটো উপলব্ধ JRF1683085	32 নাম : কাৰে তিমংগী পিতাৰ নাম: হেমাই তিমুং ঘৰ নং : 208 বয়স : 39 লিঙ্গ : মহিলা ফটো উপলব্ধ JRF2125055	33 নাম : বাবলু ৰয় পিতাৰ নাম: হৰেকৃষ্ণ ৰয় ঘৰ নং : 209 বয়স : 24 লিঙ্গ : পুৰুষ ফটো উপলব্ধ JRF0491431
34 নাম : ছফিয়া দুৰংগী স্বামীৰ নাম: বনজা ডেৰা ঘৰ নং : 209 বয়স : 23 লিঙ্গ : মহিলা ফটো উপলব্ধ QEU0028753	35 নাম : উত্তম দাস পিতাৰ নাম: অমূল্য দাস ঘৰ নং : 210 বয়স : 42 লিঙ্গ : পুৰুষ ফটো উপলব্ধ JRF1677118	36 নাম : প্ৰীতি হাৰ্ষেংগী স্বামীৰ নাম: বাৰেন ইংতি ঘৰ নং : 211 বয়স : 25 লিঙ্গ : মহিলা ফটো উপলব্ধ QEU0061887
37 নাম : জিন্টু বৰদলৈ পিতাৰ নাম: ধান বৰদলৈ ঘৰ নং : 201 বয়স : 26 লিঙ্গ : পুৰুষ ফটো উপলব্ধ JRF0529586	38 নাম : তুলমনী ইংহিপী স্বামীৰ নাম: সোমেশ্বৰ ইংতি ঘৰ নং : 201 বয়স : 51 লিঙ্গ : মহিলা ফটো উপলব্ধ JRF1674664	39 নাম : ভূপেনু নাথ পিতাৰ নাম: জালেশ্বৰ দেৱ নাথ ঘৰ নং : 201 বয়স : 51 লিঙ্গ : পুৰুষ ফটো উপলব্ধ JRF1682924
40 নাম : দিপেন ইংতি পিতাৰ নাম: সোমেশ্বৰ ইংতি ঘৰ নং : 208 বয়স : 45 লিঙ্গ : পুৰুষ ফটো উপলব্ধ JRF1674675	41 নাম : দীপাংকৰ ইংতি পিতাৰ নাম: সোমেশ্বৰ ইংতি ঘৰ নং : 208 বয়স : 44 লিঙ্গ : পুৰুষ ফটো উপলব্ধ JRF1674686	42 নাম : বনুমী পাতৰ স্বামীৰ নাম: দীপেন ইংতি ঘৰ নং : 208 বয়স : 44 লিঙ্গ : মহিলা ফটো উপলব্ধ JRF0219733
43 নাম : মুন ইংটি পিতাৰ নাম: সোমেশ্বৰ ইংতি ঘৰ নং : 208 বয়স : 42 লিঙ্গ : পুৰুষ ফটো উপলব্ধ JRF1674697	44 নাম : বাবলি ইংতি পিতাৰ নাম: সোমেশ্বৰ ইংতি ঘৰ নং : 208 বয়স : 39 লিঙ্গ : পুৰুষ ফটো উপলব্ধ JRF1682946	45 নাম : মৰমী ইংতিপী পিতাৰ নাম: সোমেশ্বৰ ইংতি ঘৰ নং : 208 বয়স : 38 লিঙ্গ : মহিলা ফটো উপলব্ধ JRF1674700
46 নাম : উটজল ইংতি পিতাৰ নাম: সোমেশ্বৰ ইংতি ঘৰ নং : 208 বয়স : 30 লিঙ্গ : পুৰুষ ফটো উপলব্ধ JRF1682935	47 নাম : লক্ষীপ্ৰভা শইকীয়া স্বামীৰ নাম: দীপাংকৰ ইংতি ঘৰ নং : 208 বয়স : 29 লিঙ্গ : মহিলা ফটো উপলব্ধ JRF0347930	48 নাম : সত্য জীত ইংতি মাতৃৰ নাম: তুলমনি ইংহিপী ঘৰ নং : 208 বয়স : 26 লিঙ্গ : পুৰুষ ফটো উপলব্ধ JRF0247163
49 নাম : ক্ৰিষদাপ বেপী স্বামীৰ নাম: সত্যজিত ইংতি ঘৰ নং : 238 বয়স : 22 লিঙ্গ : মহিলা ফটো উপলব্ধ QEU0076554	50 নাম : বাহুল ইংতি পিতাৰ নাম: দীপাংকৰ ইংতি ঘৰ নং : 238 বয়স : 21 লিঙ্গ : পুৰুষ ফটো উপলব্ধ QEU0076794	51 নাম : মানস কুঃ পাটৰ ইংতি পিতাৰ নাম: দিপেন ইংতি ঘৰ নং : 238 বয়স : 19 লিঙ্গ : পুৰুষ ফটো উপলব্ধ QEU0078816
52 নাম : সনত কুমাৰ বৰুৱা পিতাৰ নাম: ৰাম হৰি দত্ত বৰুৱা ঘৰ নং : 209 বয়স : 76 লিঙ্গ : পুৰুষ ফটো উপলব্ধ JRF1674711	53 নাম : অল্পনাৰানী বৰুৱা স্বামীৰ নাম: সনত কুমাৰ বৰুৱা ঘৰ নং : 209 বয়স : 63 লিঙ্গ : মহিলা ফটো উপলব্ধ JRF1674722	54 নাম : ৰিকমণি বৰুৱা পিতাৰ নাম: সনত কুমাৰ বৰুৱা ঘৰ নং : 209 বয়স : 39 লিঙ্গ : পুৰুষ ফটো উপলব্ধ JRF1674733
55 নাম : মনালিছা বৰুৱা পিতাৰ নাম: সনত কুমাৰ বৰুৱা ঘৰ নং : 209 বয়স : 34 লিঙ্গ : মহিলা ফটো উপলব্ধ JRF1674744	56 নাম : কৰে টিমল্পী স্বামীৰ নাম: মংগল সিং ৰোল্পী ঘৰ নং : 240 বয়স : 42 লিঙ্গ : মহিলা ফটো উপলব্ধ JRF1493717	57 নাম : কাকালি নাথ পিতাৰ নাম: হিৰেন্দ্ৰ নাথ ঘৰ নং : 280 বয়স : 34 লিঙ্গ : মহিলা ফটো উপলব্ধ JRF1683143
58 নাম : বলেন বড়ো পিতাৰ নাম: ৰাধাচৰন বড়ো ঘৰ নং : 281 বয়স : 66 লিঙ্গ : পুৰুষ ফটো উপলব্ধ JRF1674788	59 নাম : বিনীতা বড়ো স্বামীৰ নাম: বলেন বড়ো ঘৰ নং : 281 বয়স : 50 লিঙ্গ : মহিলা ফটো উপলব্ধ JRF1674799	60 নাম : অনিতা বড়ো পিতাৰ নাম: বলেন বড়ো ঘৰ নং : 281 বয়স : 37 লিঙ্গ : মহিলা ফটো উপলব্ধ JRF1674802

61 নাম : বৰছিং বংফাৰ পিতাৰ নাম: চিংনত বৰদলৈ ঘৰ নং : 282 বয়স : 54 লিঙ্গ : পুৰুষ	JRF1674813 ফটো উপলব্ধ	62 নাম : মইনা বেপী স্বামীৰ নাম: বৰছিং বংফাৰ ঘৰ নং : 242 বয়স : 45 লিঙ্গ : মহিলা	JRF0086298 ফটো উপলব্ধ	63 নাম : জিৰচং বংফাৰ পিতাৰ নাম: বৰছিং বংফাৰ ঘৰ নং : 242 বয়স : 30 লিঙ্গ : পুৰুষ	JRF0086439 ফটো উপলব্ধ
64 নাম : নিৰ্মালী বংফাৰপী পিতাৰ নাম: বৰছিং বংফাৰ ঘৰ নং : 242 বয়স : 28 লিঙ্গ : মহিলা	JRF0086389 ফটো উপলব্ধ	65 নাম : নিল মাৰাক স্বামীৰ নাম: দেবেন মাৰাক ঘৰ নং : 283 বয়স : 73 লিঙ্গ : মহিলা	JRF1674857 ফটো উপলব্ধ	66 নাম : শূপনা মাৰাক স্বামীৰ নাম: বিহু ৰাম চাংমা ঘৰ নং : 243 বয়স : 39 লিঙ্গ : মহিলা	JRF1545110 ফটো উপলব্ধ
67 নাম : পমিলা চাংমা স্বামীৰ নাম: বিপুল চাংমা ঘৰ নং : 243 বয়স : 37 লিঙ্গ : মহিলা	QEU0035287 ফটো উপলব্ধ	68 নাম : বিপুল চাংমা মাতৃৰ নাম: নীলু চাংমা ঘৰ নং : 283 বয়স : 35 লিঙ্গ : পুৰুষ	JRF0247502 ফটো উপলব্ধ	69 নাম : বিহু ৰাম চাংমা পিতাৰ নাম: ৰাম্শু মাৰাক ঘৰ নং : 283 বয়স : 32 লিঙ্গ : পুৰুষ	JRF1674904 ফটো উপলব্ধ
70 নাম : প্ৰান্তিক পাতৰ পিতাৰ নাম: বিপিন পাতৰ ঘৰ নং : 245 বয়স : 27 লিঙ্গ : পুৰুষ	JRF0361758 ফটো উপলব্ধ	71 নাম : বিৰেন ডেকা পিতাৰ নাম: উৎসব ডেকা ঘৰ নং : 286 বয়স : 53 লিঙ্গ : পুৰুষ	JRF1674948 ফটো উপলব্ধ	72 নাম : বৰিতা পাঠক স্বামীৰ নাম: বিৰেন ডেকা ঘৰ নং : 246 বয়স : 44 লিঙ্গ : মহিলা	QEU0027482 ফটো উপলব্ধ
73 নাম : মনজিৰ ৰংপি পিতাৰ নাম: অনন্ত কুমাৰ ৰংপি ঘৰ নং : 246 বয়স : 33 লিঙ্গ : মহিলা	JRF4992327 ফটো উপলব্ধ	74 নাম : কৰুনা ডেকা পিতাৰ নাম: উমেশ ডেকা ঘৰ নং : 289 বয়স : 58 লিঙ্গ : পুৰুষ	JRF1674959 ফটো উপলব্ধ	75 নাম : দীপা ডেকা স্বামীৰ নাম: কৰুনা ডেকা ঘৰ নং : 289 বয়স : 47 লিঙ্গ : মহিলা	JRF1674960 ফটো উপলব্ধ
76 নাম : প্ৰদীপ লহকৰ পিতাৰ নাম: আনিৰুদ্ধ লহকৰ ঘৰ নং : 288 বয়স : 52 লিঙ্গ : পুৰুষ	JRF1674971 ফটো উপলব্ধ	77 নাম : বৰ্ণালী লহকৰ স্বামীৰ নাম: প্ৰদীপ লহকৰ ঘৰ নং : 288 বয়স : 43 লিঙ্গ : মহিলা	JRF1674982 ফটো উপলব্ধ	78 নাম : দীপক কুমাৰ বৰদলৈ পিতাৰ নাম: নিখেশ্বৰ বৰদলৈ ঘৰ নং : 288 বয়স : 61 লিঙ্গ : পুৰুষ	JRF1674993 ফটো উপলব্ধ
# 79 নাম : প্ৰতিমা বৰদলৈ স্বামীৰ নাম: দীপক কুমাৰ বৰদলৈ ঘৰ নং : 288 বয়স : 62 লিঙ্গ : মহিলা	JRF1675009 ফটো উপলব্ধ	80 নাম : প্ৰীতি ভূষণ বৰদলৈ পিতাৰ নাম: দীপক কুমাৰ বৰদলৈ ঘৰ নং : 288 বয়স : 32 লিঙ্গ : পুৰুষ	JRF1675010 ফটো উপলব্ধ	81 নাম : উপাসনা বৰদলৈ পিতাৰ নাম: দীপক কুমাৰ বৰদলৈ ঘৰ নং : 288 বয়স : 31 লিঙ্গ : মহিলা	JRF0270249 ফটো উপলব্ধ
S 82 নাম : মনিলাল দাস পিতাৰ নাম: নৰেন্দ্ৰ দাস ঘৰ নং : 251 বয়স : 66 লিঙ্গ : পুৰুষ	JRF1675032 ফটো উপলব্ধ	S 83 নাম : বীনা দাস স্বামীৰ নাম: মনিলাল দাস ঘৰ নং : 251 বয়স : 57 লিঙ্গ : মহিলা	JRF1675043 ফটো উপলব্ধ	S 84 নাম : পিংকী দাস পিতাৰ নাম: মনিলাল দাস ঘৰ নং : 251 বয়স : 52 লিঙ্গ : মহিলা	QEU0005553 ফটো উপলব্ধ
S 85 নাম : পমপী দাস পিতাৰ নাম: মনিলাল দাস ঘৰ নং : 251 বয়স : 28 লিঙ্গ : মহিলা	JRF0271437 ফটো উপলব্ধ	S 86 নাম : বিৰেন্দ্ৰ সিং পিতাৰ নাম: অজিত সিং ঘৰ নং : 252 বয়স : 33 লিঙ্গ : পুৰুষ	JRF1675076 ফটো উপলব্ধ	87 নাম : জুনমনি পাটৰ পিতাৰ নাম: অজিত পাটৰ ঘৰ নং : 258 বয়স : 26 লিঙ্গ : মহিলা	JRF0271536 ফটো উপলব্ধ
88 নাম : পিংক পাটৰ পিতাৰ নাম: অজিত পাটৰ ঘৰ নং : 258 বয়স : 29 লিঙ্গ : পুৰুষ	JRF2396056 ফটো উপলব্ধ	89 নাম : টৰালী বাগলাৰী পিতাৰ নাম: হোম বাগলাৰী ঘৰ নং : 258 বয়স : 25 লিঙ্গ : মহিলা	JRF0484055 ফটো উপলব্ধ	90 নাম : ৰঞ্জিত পাতৰ পিতাৰ নাম: অজিত কুমাৰ পাটৰ ঘৰ নং : 258 বয়স : 38 লিঙ্গ : পুৰুষ	JRF1675123 ফটো উপলব্ধ

91 নাম : বিংকু পাতৰ পিতাৰ নাম: আজিত পাতৰ ঘৰ নং : ২৫৪ক বয়স : 32 লিঙ্গ : মহিলা	JRF2395951 ফটো উপলব্ধ	92 নাম : কাৰেং ইংতিপী স্বামীৰ নাম: বামাছিং বংহাং ঘৰ নং : ২৫৬ বয়স : 54 লিঙ্গ : মহিলা	JRF1675167 ফটো উপলব্ধ	93 নাম : প্ৰবিন বংহাং পিতাৰ নাম: বামাছিং বংহাং ঘৰ নং : ২৫৬ বয়স : 44 লিঙ্গ : পুৰুষ	JRF1675178 ফটো উপলব্ধ
94 নাম : ববিন বংহাং পিতাৰ নাম: বামাছিং বংহাং ঘৰ নং : ২৫৬ বয়স : 38 লিঙ্গ : পুৰুষ	JRF1675190 ফটো উপলব্ধ	95 নাম : সীমা কাথুৰপী পিতাৰ নাম: প্ৰবীন বংহাং ঘৰ নং : ২৫৬ বয়স : 38 লিঙ্গ : মহিলা	JRF1675203 ফটো উপলব্ধ	96 নাম : সেনোটপী টিম্পী স্বামীৰ নাম: ববিন বোম্বাংগ ঘৰ নং : ২৫৬ বয়স : 33 লিঙ্গ : মহিলা	JRF1683187 ফটো উপলব্ধ
97 নাম : মায়া বাণী দত্ত স্বামীৰ নাম: সাধন দত্ত ঘৰ নং : ২৫৭ বয়স : 74 লিঙ্গ : মহিলা	JRF1675270 ফটো উপলব্ধ	98 নাম : হৰিপদ দত্ত পিতাৰ নাম: সাধন দত্ত ঘৰ নং : ২৫৭ বয়স : 52 লিঙ্গ : পুৰুষ	JRF1675281 ফটো উপলব্ধ	99 নাম : সজল দত্ত পিতাৰ নাম: সজল দত্ত ঘৰ নং : ২৫৭ বয়স : 49 লিঙ্গ : পুৰুষ	JRF1675305 ফটো উপলব্ধ
100 নাম : শিপ্রা দত্ত স্বামীৰ নাম: হৰিপদ দত্ত ঘৰ নং : ২৫৭ বয়স : 49 লিঙ্গ : মহিলা	JRF1675292 ফটো উপলব্ধ	101 নাম : ভানু দত্ত পিতাৰ নাম: সাধন দত্ত ঘৰ নং : ২৫৭ বয়স : 45 লিঙ্গ : পুৰুষ	JRF1675316 ফটো উপলব্ধ	102 নাম : বিজন দত্ত পিতাৰ নাম: সাধন দত্ত ঘৰ নং : ২৫৭ বয়স : 41 লিঙ্গ : পুৰুষ	JRF1675327 ফটো উপলব্ধ
103 নাম : শিখা দত্ত স্বামীৰ নাম: সজল দত্ত ঘৰ নং : ২৫৭ বয়স : 41 লিঙ্গ : মহিলা	JRF1682968 ফটো উপলব্ধ	104 নাম : মাম্পি দত্ত স্বামীৰ নাম: বিজন দত্ত ঘৰ নং : ২৫৭ বয়স : 37 লিঙ্গ : মহিলা	HYG1735575 ফটো উপলব্ধ	105 নাম : ৰাজ দত্ত পিতাৰ নাম: হৰি পদ দত্ত ঘৰ নং : 257 বয়স : 23 লিঙ্গ : পুৰুষ	JRF1293703 ফটো উপলব্ধ
106 নাম : পাবিত্ৰা বাৰ্মান পিতাৰ নাম: ধানেশ্বৰ বাৰ্মান ঘৰ নং : ২৫৮ বয়স : 46 লিঙ্গ : পুৰুষ	JRF1683030 ফটো উপলব্ধ	S 107 নাম : দিলীপ কলিতা পিতাৰ নাম: দুৰ্গেশ্বৰ কলিতা ঘৰ নং : ২৫৮ক বয়স : 61 লিঙ্গ : পুৰুষ	JRF1675338 ফটো উপলব্ধ	108 নাম : নন্দলাল সাহা পিতাৰ নাম: ৰামচৰন সাহা ঘৰ নং : ২৫৮খ বয়স : 61 লিঙ্গ : পুৰুষ	JRF1675350 ফটো উপলব্ধ
109 নাম : চঞ্জয় চাহ পিতাৰ নাম: নন্দলাল সাহা ঘৰ নং : ২৫৮খ বয়স : 49 লিঙ্গ : পুৰুষ	JRF1675361 ফটো উপলব্ধ	S 110 নাম : বনদেবী কলিতা পিতাৰ নাম: ভবেন কলিতা ঘৰ নং : ২৫৮ক বয়স : 42 লিঙ্গ : মহিলা	JRF1675349 ফটো উপলব্ধ	111 নাম : সুমন দেবী স্বামীৰ নাম: সঞ্জয় চাহ ঘৰ নং : ২৫৮খ বয়স : 38 লিঙ্গ : মহিলা	JRF1675372 ফটো উপলব্ধ
112 নাম : মনিশ কুমাৰ শাহ পিতাৰ নাম: নন্দলাল শাহ ঘৰ নং : ২৬০খ বয়স : 37 লিঙ্গ : পুৰুষ	JRF2396001 ফটো উপলব্ধ	113 নাম : চন্দন কুমাৰ শাহ পিতাৰ নাম: নন্দলাল শাহ ঘৰ নং : ২৬০খ বয়স : 30 লিঙ্গ : পুৰুষ	JRF2396012 ফটো উপলব্ধ	114 নাম : লুপ্ঠে ডেৰা পিতাৰ নাম: কানিয়া ডেৰা ঘৰ নং : ২৬০ বয়স : 67 লিঙ্গ : পুৰুষ	JRF1675407 ফটো উপলব্ধ
115 নাম : কল্যাণী ইংতিপী স্বামীৰ নাম: লুপ্ঠে ডেৰা ঘৰ নং : ২৬০ বয়স : 55 লিঙ্গ : মহিলা	JRF1675418 ফটো উপলব্ধ	116 নাম : মিনমাই ইংতিপী স্বামীৰ নাম: সৰত তিমুং ঘৰ নং : ২৬০ বয়স : 46 লিঙ্গ : মহিলা	JRF1675452 ফটো উপলব্ধ	117 নাম : ৰোজমেৰী ডেৰাপী পিতাৰ নাম: লুপ্ঠে ডেৰা ঘৰ নং : ২৬০ বয়স : 35 লিঙ্গ : মহিলা	JRF1675430 ফটো উপলব্ধ
118 নাম : মঙ্গল চিং ৰংপি পিতাৰ নাম: ছাৰ্খে ৰংপি ঘৰ নং : 260 বয়স : 35 লিঙ্গ : পুৰুষ	JRF0091645 ফটো উপলব্ধ	119 নাম : লংকিৰি ডেৰা পিতাৰ নাম: লুপ্ঠে ডেৰা ঘৰ নং : ২৬০ বয়স : 34 লিঙ্গ : পুৰুষ	JRF1675441 ফটো উপলব্ধ	120 নাম : হেমাৰি দেৰা পিতাৰ নাম: লুপ্ঠে দেৰা ঘৰ নং : ২৬০ বয়স : 30 লিঙ্গ : পুৰুষ	JRF2395995 ফটো উপলব্ধ

121 নাম : মলোশ্বকিৰি দেৰা পিতাৰ নাম: লুপ্তে দেৰা ঘৰ নং : 260 বয়স : 22 লিঙ্গ : পুৰুষ	QEU0031690 ফটো উপলব্ধ	122 নাম : পতুলী দাস স্বামীৰ নাম: যোগেন দাস ঘৰ নং : 260 বয়স : 65 লিঙ্গ : মহিলা	JRF1675576 ফটো উপলব্ধ	123 নাম : সুভাষ দাস পিতাৰ নাম: যোগেন দাস ঘৰ নং : 260 বয়স : 44 লিঙ্গ : পুৰুষ	JRF1675587 ফটো উপলব্ধ
124 নাম : মনু দাস স্বামীৰ নাম: সুভাষ দাস ঘৰ নং : 263 বয়স : 43 লিঙ্গ : মহিলা	JRF0376111 ফটো উপলব্ধ	125 নাম : বাপধন দাস পিতাৰ নাম: কালিৰাম দাস ঘৰ নং : 290 বয়স : 63 লিঙ্গ : পুৰুষ	JRF1675781 ফটো উপলব্ধ	S 126 নাম : লাবৈ ন দাস স্বামীৰ নাম: বাপধন দাস ঘৰ নং : 290 বয়স : 53 লিঙ্গ : মহিলা	JRF1675805 ফটো উপলব্ধ
S 127 নাম : দীপা দাস স্বামীৰ নাম: কমল দাস ঘৰ নং : 31 বয়স : 31 লিঙ্গ : মহিলা	JRF1675849 ফটো উপলব্ধ	S 128 নাম : কমল দাস পিতাৰ নাম: বাপধন দাস ঘৰ নং : 31 বয়স : 31 লিঙ্গ : পুৰুষ	JRF1675827 ফটো উপলব্ধ	129 নাম : কৃষ্ণ বগ ছেত্ৰী পিতাৰ নাম: বল বগ ছেত্ৰী ঘৰ নং : 31 বয়স : 67 লিঙ্গ : পুৰুষ	JRF1675850 ফটো উপলব্ধ
130 নাম : সাবিত্ৰী দেবী স্বামীৰ নাম: কৃষ্ণ বগ ছেত্ৰী ঘৰ নং : 291 বয়স : 59 লিঙ্গ : মহিলা	JRF1675861 ফটো উপলব্ধ	131 নাম : গোপাল ছেত্ৰী পিতাৰ নাম: কৃষ্ণ ছেত্ৰী ঘৰ নং : 271 বয়স : 44 লিঙ্গ : পুৰুষ	JRF0093989 ফটো উপলব্ধ	132 নাম : গংগা বাহাদুৰ চেত্ৰী পিতাৰ নাম: কৃষ্ণ বাহাদুৰ চেত্ৰী ঘৰ নং : 291 বয়স : 37 লিঙ্গ : পুৰুষ	JRF1675883 ফটো উপলব্ধ
133 নাম : ৰাম চেত্ৰী পিতাৰ নাম: কৃষ্ণ বাহাদুৰ চেত্ৰী ঘৰ নং : 291 বয়স : 32 লিঙ্গ : পুৰুষ	JRF1675872 ফটো উপলব্ধ	134 নাম : সীতা গিৰি স্বামীৰ নাম: গোপাল ছেত্ৰী ঘৰ নং : 291 বয়স : 32 লিঙ্গ : মহিলা	JRF1116615 ফটো উপলব্ধ	135 নাম : লক্ষ্মন চেত্ৰী পিতাৰ নাম: কৃষ্ণ বাঃ চেত্ৰী ঘৰ নং : 291 বয়স : 30 লিঙ্গ : পুৰুষ	JRF2395973 ফটো উপলব্ধ
136 নাম : সোৱোসোটা সুনৰ পিতাৰ নাম: ৰামু ছেত্ৰী ঘৰ নং : 291 বয়স : 27 লিঙ্গ : মহিলা	JRF0014977 ফটো উপলব্ধ	137 নাম : ৰাজতিলক ছেত্ৰী পিতাৰ নাম: ধনবাহাদুৰ ছেত্ৰী ঘৰ নং : 292 বয়স : 48 লিঙ্গ : পুৰুষ	JRF1675918 ফটো উপলব্ধ	138 নাম : ৰাম বাহাদুৰ চেত্ৰী পিতাৰ নাম: ধন বাহাদুৰ চেত্ৰী ঘৰ নং : 292 বয়স : 36 লিঙ্গ : পুৰুষ	JRF1675894 ফটো উপলব্ধ
139 নাম : সাবিতা দেৱী স্বামীৰ নাম: ৰাম বাহাদুৰ ছেত্ৰী ঘৰ নং : 272 বয়স : 31 লিঙ্গ : মহিলা	JRF0094045 ফটো উপলব্ধ	140 নাম : ভবেন চন্দ্ৰ শৰ্মা পিতাৰ নাম: সুৰেন্দ্ৰ নাথ শৰ্মা ঘৰ নং : 290 বয়স : 65 লিঙ্গ : পুৰুষ	JRF1675929 ফটো উপলব্ধ	141 নাম : তৰলতা দেবী শৰ্মা স্বামীৰ নাম: ভবেন চন্দ্ৰ শৰ্মা ঘৰ নং : 290 বয়স : 49 লিঙ্গ : মহিলা	JRF1675930 ফটো উপলব্ধ
S 142 নাম : সুপ্ৰিয় দাশ পিতাৰ নাম: শ্ৰেয়শ্বৰ দাশ ঘৰ নং : 275 বয়স : 27 লিঙ্গ : মহিলা	JRF0529677 ফটো উপলব্ধ	143 নাম : দীপক দে পিতাৰ নাম: চিত্তৰঞ্জন দে ঘৰ নং : 296 বয়স : 65 লিঙ্গ : পুৰুষ	JRF1676002 ফটো উপলব্ধ	144 নাম : দিত্তী দে স্বামীৰ নাম: দীপক দে ঘৰ নং : 296 বয়স : 47 লিঙ্গ : মহিলা	JRF1676013 ফটো উপলব্ধ
145 নাম : শংকৰ দে পিতাৰ নাম: দীপক দে ঘৰ নং : 276 বয়স : 28 লিঙ্গ : পুৰুষ	JRF0094268 ফটো উপলব্ধ	146 নাম : বিসকা দাস স্বামীৰ নাম: শংকৰ দে ঘৰ নং : 276 বয়স : 28 লিঙ্গ : মহিলা	JRF0529594 ফটো উপলব্ধ	147 নাম : অঞ্জু দে পিতাৰ নাম: দীপক দে ঘৰ নং : 276 বয়স : 27 লিঙ্গ : মহিলা	QEU0062018 ফটো উপলব্ধ
148 নাম : অঞ্জলী দে পিতাৰ নাম: দীপক দে ঘৰ নং : 276 বয়স : 20 লিঙ্গ : মহিলা	QEU0061515 ফটো উপলব্ধ	149 নাম : বিপল দে পিতাৰ নাম: চিত্তৰঞ্জন দে ঘৰ নং : 296 ক বয়স : 40 লিঙ্গ : পুৰুষ	JRF1676024 ফটো উপলব্ধ	150 নাম : স্বৰ্ণলতা দাস স্বামীৰ নাম: তিলক চন্দ্ৰ দাস ঘৰ নং : 299 বয়স : 66 লিঙ্গ : মহিলা	JRF1676057 ফটো উপলব্ধ

151 নাম : দেবজিত দাস পিতাৰ নাম: তিলক চন্দ্ৰ দাস ঘৰ নং : ২৭৭ বয়স : 37 লিঙ্গ : পুৰুষ	JRF1676079 ফটো উপলব্ধ	152 নাম : প্ৰানজিত ডেকা পিতাৰ নাম: পৰেন্দ্ৰনাথ ডেকা ঘৰ নং : ২৭৮ বয়স : 55 লিঙ্গ : পুৰুষ	JRF1676080 ফটো উপলব্ধ	153 নাম : শান্তী বাজফৰ স্বামীৰ নাম: মাতলাল বাজফৰ ঘৰ নং : ২৭৯ বয়স : 71 লিঙ্গ : মহিলা	JRF1676104 ফটো উপলব্ধ
154 নাম : সুনিতা বাছফৰ স্বামীৰ নাম: বাজু বাছফৰ ঘৰ নং : ২৭৯ বয়স : 36 লিঙ্গ : মহিলা	JRF0223990 ফটো উপলব্ধ	155 নাম : বাজু বাছফৰ পিতাৰ নাম: মতিলাল বাছফৰ ঘৰ নং : ২৭৯ বয়স : 35 লিঙ্গ : পুৰুষ	JRF0247361 ফটো উপলব্ধ	156 নাম : চম্পা বাছফৰ পিতাৰ নাম: মতি লাল বাছফৰ ঘৰ নং : 279 বয়স : 34 লিঙ্গ : মহিলা	JRF0094326 ফটো উপলব্ধ
157 নাম : শুমাৰি বাসফোৰ মাতৃৰ নাম: শান্তী বাছফৰ ঘৰ নং : 279 বয়স : 29 লিঙ্গ : মহিলা	JRF0094359 ফটো উপলব্ধ	158 নাম : বুদ্ধৰাম ৰংপি পিতাৰ নাম: ধনাছং ৰংপি ঘৰ নং : ২৮০ বয়স : 50 লিঙ্গ : পুৰুষ	JRF1676126 ফটো উপলব্ধ	159 নাম : হুনালি তেৰনপী স্বামীৰ নাম: বুদ্ধৰাম ৰংপি ঘৰ নং : ২৮০ বয়স : 40 লিঙ্গ : মহিলা	JRF1676137 ফটো উপলব্ধ
S 160 নাম : উপেন গগৈ পিতাৰ নাম: ডম্বৰু গগৈ ঘৰ নং : ২৮১ বয়স : 63 লিঙ্গ : পুৰুষ	JRF1676171 ফটো উপলব্ধ	S 161 নাম : দেবযানী গগৈ স্বামীৰ নাম: উপেন গগৈ ঘৰ নং : ২৮১ বয়স : 49 লিঙ্গ : মহিলা	JRF1676182 ফটো উপলব্ধ	S 162 নাম : নৱজ্যোতি গগৈ পিতাৰ নাম: উপেন গগৈ ঘৰ নং : ২৮১ বয়স : 35 লিঙ্গ : পুৰুষ	JRF1676193 ফটো উপলব্ধ
S 163 নাম : হৰেন গগৈ পিতাৰ নাম: উপেন গগৈ ঘৰ নং : ২৮১ বয়স : 81 লিঙ্গ : পুৰুষ	JRF1676206 ফটো উপলব্ধ	164 নাম : ক্ষমাধৰ ৰাজমেধী পিতাৰ নাম: ৰবিৰাম ৰাজমেধী ঘৰ নং : ২৮২ বয়স : 71 লিঙ্গ : পুৰুষ	JRF1676217 ফটো উপলব্ধ	165 নাম : দ্বীজেন চন্দ্ৰ নাথ পিতাৰ নাম: হৰেন নাথ ঘৰ নং : ২৮৩ বয়স : 54 লিঙ্গ : পুৰুষ	JRF1676228 ফটো উপলব্ধ
166 নাম : প্ৰনীতা নাথ স্বামীৰ নাম: দ্বীজেন নাথ ঘৰ নং : ২৮৩ বয়স : 40 লিঙ্গ : মহিলা	JRF1676239 ফটো উপলব্ধ	167 নাম : সুভাশ ৰায় পিতাৰ নাম: অজিত কুমাৰ ৰায় ঘৰ নং : ২৮৩ বয়স : 37 লিঙ্গ : পুৰুষ	JRF1676240 ফটো উপলব্ধ	168 নাম : পম্পি ৰায় স্বামীৰ নাম: সুভাশ ৰায় ঘৰ নং : ২৮৩ বয়স : 31 লিঙ্গ : মহিলা	JRF0223370 ফটো উপলব্ধ
169 নাম : সুনীতি চৌধুৰী স্বামীৰ নাম: সতীশ চৌধুৰী ঘৰ নং : ২৮৪ বয়স : 70 লিঙ্গ : মহিলা	JRF1676262 ফটো উপলব্ধ	170 নাম : কাৰ্তিক চৌধুৰী পিতাৰ নাম: সতীশ চৌধুৰী ঘৰ নং : ২৮৪ বয়স : 42 লিঙ্গ : পুৰুষ	JRF1676273 ফটো উপলব্ধ	171 নাম : সৰ্বানন্দ চৌধুৰী পিতাৰ নাম: সতীশ চৌধুৰী ঘৰ নং : ২৮৪ বয়স : 33 লিঙ্গ : মহিলা	JRF1676284 ফটো উপলব্ধ
172 নাম : জানকী চৌধুৰী পিতাৰ নাম: সতীশ চৌধুৰী ঘৰ নং : ২৮৪ বয়স : 28 লিঙ্গ : মহিলা	JRF0347906 ফটো উপলব্ধ	173 নাম : সত্য দাস পিতাৰ নাম: লনি দাস ঘৰ নং : ২৮৫ বয়স : 59 লিঙ্গ : পুৰুষ	JRF1676319 ফটো উপলব্ধ	174 নাম : দিপালী দাস স্বামীৰ নাম: সত্য দাস ঘৰ নং : ২৮৫ বয়স : 49 লিঙ্গ : মহিলা	JRF1676320 ফটো উপলব্ধ
175 নাম : নমিতা মালাকাৰ স্বামীৰ নাম: ৰমেশ চৌধুৰী ঘৰ নং : 285 বয়স : 39 লিঙ্গ : মহিলা	QEU0009480 ফটো উপলব্ধ	176 নাম : ৰমেশ চৌধুৰী পিতাৰ নাম: সতীশ চৌধুৰী ঘৰ নং : ২৮৫ বয়স : 37 লিঙ্গ : পুৰুষ	JRF1676308 ফটো উপলব্ধ	177 নাম : প্ৰেমেশ্বৰ দাস পিতাৰ নাম: সত্য দাস ঘৰ নং : ২৮৫ বয়স : 31 লিঙ্গ : পুৰুষ	JRF1676295 ফটো উপলব্ধ
178 নাম : সপ্না দাস পিতাৰ নাম: সত্য দাস ঘৰ নং : 285 বয়স : 28 লিঙ্গ : মহিলা	JRF0096347 ফটো উপলব্ধ	179 নাম : চুনীতা দাস পিতাৰ নাম: সত্য দাস ঘৰ নং : ২৮৫ বয়স : 26 লিঙ্গ : মহিলা	JRF0348003 ফটো উপলব্ধ	180 নাম : মমতা দাস পিতাৰ নাম: সত্য দাস ঘৰ নং : 285 বয়স : 20 লিঙ্গ : মহিলা	QEU0061283 ফটো উপলব্ধ

181 নাম : অনপ কুমুৰ ৰায় পিতাৰ নাম: অজীত ৰায় ঘৰ নং : ২৮৬ বয়স : 39 লিঙ্গ : পুৰুষ	JRF1676353 ফটো উপলব্ধ	182 নাম : আঞ্জনা চন্দ ৰয় স্বামীৰ নাম: অনুপ ৰয় ঘৰ নং : ২৮৬ বয়স : 28 লিঙ্গ : মহিলা	JRF0347971 ফটো উপলব্ধ	183 নাম : ৰাজা দাস পিতাৰ নাম: দিনেশ দাস ঘৰ নং : ২৮৭ বয়স : 39 লিঙ্গ : পুৰুষ	JRF1676400 ফটো উপলব্ধ
184 নাম : সুভাষ চংমা পিতাৰ নাম: যোগেশ্বৰ চংমা ঘৰ নং : ২৯০ বয়স : 59 লিঙ্গ : পুৰুষ	JRF1676455 ফটো উপলব্ধ	185 নাম : প্ৰভাদ চংমা পিতাৰ নাম: যোগেশ্বৰ চংমা ঘৰ নং : ২৯০ বয়স : 45 লিঙ্গ : পুৰুষ	JRF1676477 ফটো উপলব্ধ	186 নাম : পাথন চংমা স্বামীৰ নাম: সুভাষ চংমা ঘৰ নং : ২৯০ বয়স : 40 লিঙ্গ : মহিলা	JRF1676466 ফটো উপলব্ধ
187 নাম : মমতা চংমা স্বামীৰ নাম: প্ৰভাদ চংমা ঘৰ নং : ২৯০ বয়স : 38 লিঙ্গ : মহিলা	JRF1676488 ফটো উপলব্ধ	188 নাম : সুনিতা বাগলাৰী পিতাৰ নাম: প্ৰদীপ বাগলাৰী ঘৰ নং : ২৯০ বয়স : 24 লিঙ্গ : মহিলা	JRF1431097 ফটো উপলব্ধ	189 নাম : অনিল বৰা পিতাৰ নাম: যোগেশ্বৰ বৰা ঘৰ নং : ২৯১ বয়স : 59 লিঙ্গ : পুৰুষ	JRF1676502 ফটো উপলব্ধ
190 নাম : দীপ্তী বৰা স্বামীৰ নাম: অনিল বৰা ঘৰ নং : ২৯১ বয়স : 48 লিঙ্গ : মহিলা	JRF1676513 ফটো উপলব্ধ	191 নাম : দুৰ্গা দেৱী ভূজেল স্বামীৰ নাম: ধন বাহাদুৰ ভূজেল ঘৰ নং : 291 বয়স : 44 লিঙ্গ : মহিলা	JRF0109348 ফটো উপলব্ধ	192 নাম : বৰিতা ডেকা বৰা স্বামীৰ নাম: নবজ্যোতি বৰা ঘৰ নং : 291 বয়স : 32 লিঙ্গ : মহিলা	JRF0529800 ফটো উপলব্ধ
193 নাম : পল্লৱী বৰা পিতাৰ নাম: অনিল বৰা ঘৰ নং : 291 বয়স : 26 লিঙ্গ : মহিলা	JRF0529768 ফটো উপলব্ধ	194 নাম : তুলামায়া দেবী স্বামীৰ নাম: গংগা বাহাদুৰ ভূজেল ঘৰ নং : 292 বয়স : 74 লিঙ্গ : মহিলা	JRF1591113 ফটো উপলব্ধ	195 নাম : বিনদ বৰা পিতাৰ নাম: কুশল বৰা ঘৰ নং : ২৯২ বয়স : 64 লিঙ্গ : পুৰুষ	JRF1676524 ফটো উপলব্ধ
196 নাম : গুণামাই বৰা স্বামীৰ নাম: কুশল বৰা ঘৰ নং : ২৯২ বয়স : 54 লিঙ্গ : মহিলা	JRF1676535 ফটো উপলব্ধ	197 নাম : ৰাজ বৰা পিতাৰ নাম: কুশল বৰা ঘৰ নং : 292 বয়স : 39 লিঙ্গ : পুৰুষ	JRF4998605 ফটো উপলব্ধ	198 নাম : বেনাদ ব্ৰা পিতাৰ নাম: কুশল ব্ৰা ঘৰ নং : ২৯২ বয়স : 36 লিঙ্গ : পুৰুষ	JRF1676557 ফটো উপলব্ধ
199 নাম : ৰমেশ ৰাজভৰ পিতাৰ নাম: চনো ৰাজভৰ ঘৰ নং : ২৯৩ বয়স : 59 লিঙ্গ : পুৰুষ	JRF1676568 ফটো উপলব্ধ	200 নাম : কেশৱী ৰাজভৰ স্বামীৰ নাম: ৰমেশ ৰাজভৰ ঘৰ নং : ২৯৩ বয়স : 49 লিঙ্গ : মহিলা	JRF1676579 ফটো উপলব্ধ	201 নাম : ৰাজ ৰাজভৰ মাতৃৰ নাম: সৰস্বতী ৰাজভৰ ঘৰ নং : ২৯৪ বয়স : 37 লিঙ্গ : পুৰুষ	JRF1676591 ফটো উপলব্ধ
202 নাম : লতিকা মাৰাক স্বামীৰ নাম: বানেন চংমা ঘৰ নং : ২৯৫ বয়স : 45 লিঙ্গ : মহিলা	JRF1676615 ফটো উপলব্ধ	203 নাম : দিপালী মাৰাক স্বামীৰ নাম: বানেন চংমা ঘৰ নং : ২৯৫ বয়স : 35 লিঙ্গ : মহিলা	JRF0223750 ফটো উপলব্ধ	204 নাম : ৰেবীকা মাৰাক মাতৃৰ নাম: মালা মাৰাক ঘৰ নং : ২৯৬ বয়স : 31 লিঙ্গ : মহিলা	JRF1676648 ফটো উপলব্ধ
205 নাম : দুলাল হীৰা পিতাৰ নাম: গৰি হীৰা ঘৰ নং : ২৯৭ বয়স : 50 লিঙ্গ : পুৰুষ	JRF1676659 ফটো উপলব্ধ	206 নাম : বিদ্যা হীৰা স্বামীৰ নাম: দুলাল হীৰা ঘৰ নং : ২৯৭ বয়স : 46 লিঙ্গ : মহিলা	JRF1676660 ফটো উপলব্ধ	207 নাম : প্লাবীতা হিৰা পিতাৰ নাম: দুলাল হিৰা ঘৰ নং : ২৯৭ বয়স : 30 লিঙ্গ : মহিলা	JRF0347997 ফটো উপলব্ধ
208 নাম : ইন্দ্ৰ বাহাদুৰ কাৰ্কী পিতাৰ নাম: ধন বাহাদুৰ কাৰ্কী ঘৰ নং : ২৯৮ বয়স : 45 লিঙ্গ : পুৰুষ	JRF1676693 ফটো উপলব্ধ	209 নাম : প্ৰবিতা চেত্ৰী স্বামীৰ নাম: নৰ বাহাদুৰ চেত্ৰী ঘৰ নং : ২৯৮ বয়স : 42 লিঙ্গ : মহিলা	JRF1676682 ফটো উপলব্ধ	210 নাম : সোনমনি বাঃ কাৰ্কী স্বামীৰ নাম: ইন্দ্ৰ বাঃ কাৰ্কী ঘৰ নং : ২৯৮ বয়স : 40 লিঙ্গ : মহিলা	JRF1676706 ফটো উপলব্ধ

211 নাম : পদ্ম বাহাদৰ চেত্ৰী মাতৃৰ নাম: পৰ্বিতা চেত্ৰী ঘৰ নং : ২৯৮ বয়স : 27 লিঙ্গ : পুৰুষ	JRF0247213 ফটো উপলব্ধ	212 নাম : তপন দত্ত পিতাৰ নাম: ইন্দ্ৰ দত্ত ঘৰ নং : ২৯৯ বয়স : 49 লিঙ্গ : পুৰুষ	JRF1676717 ফটো উপলব্ধ	213 নাম : ফুলানতি দাস স্বামীৰ নাম: তপন দত্ত ঘৰ নং : ২৯৯ বয়স : 42 লিঙ্গ : মহিলা	JRF1676728 ফটো উপলব্ধ
214 নাম : দিপন দত্ত পিতাৰ নাম: তপন দত্ত ঘৰ নং : 299 বয়স : 28 লিঙ্গ : পুৰুষ	JRF0098335 ফটো উপলব্ধ	215 নাম : দীপিকা দত্ত পিতাৰ নাম: তপন দত্ত ঘৰ নং : ২৯৯ বয়স : 24 লিঙ্গ : মহিলা	JRF1193960 ফটো উপলব্ধ	216 নাম : বাবুল বিশ্বাস পিতাৰ নাম: গনেশ বিশ্বাস ঘৰ নং : ৩০১ বয়স : 51 লিঙ্গ : পুৰুষ	JRF1676751 ফটো উপলব্ধ
217 নাম : ৰঞ্জ বিশ্বাস স্বামীৰ নাম: বাবুল বিশ্বাস ঘৰ নং : ৩০১ বয়স : 45 লিঙ্গ : মহিলা	JRF1676762 ফটো উপলব্ধ	218 নাম : সোমা বিশ্বাচ স্বামীৰ নাম: ৰামু বিশ্বাচ ঘৰ নং : 301 বয়স : 28 লিঙ্গ : মহিলা	JRF0356469 ফটো উপলব্ধ	219 নাম : অজৰুল লেসা স্বামীৰ নাম: চেক মুছলিম ঘৰ নং : ৩০২ বয়স : 67 লিঙ্গ : মহিলা	JRF1676808 ফটো উপলব্ধ
220 নাম : শেখ হায়দৰ হুছেইন পিতাৰ নাম: শেখ মুছলিম ঘৰ নং : ৩০২ বয়স : 54 লিঙ্গ : পুৰুষ	JRF1676819 ফটো উপলব্ধ	221 নাম : কাবিৰা খাতুন স্বামীৰ নাম: চেক হাইদাৰ হুচেন ঘৰ নং : ৩০২ বয়স : 47 লিঙ্গ : মহিলা	JRF1676820 ফটো উপলব্ধ	222 নাম : চেক মোবাবক হুছেইন পিতাৰ নাম: চেক মুছলিম ঘৰ নং : ৩০২ বয়স : 41 লিঙ্গ : পুৰুষ	JRF1676853 ফটো উপলব্ধ
223 নাম : স্বেথ আক্ৰম পিতাৰ নাম: স্বেথ মুছলিম ঘৰ নং : ৩০২ বয়স : 39 লিঙ্গ : পুৰুষ	JRF1676784 ফটো উপলব্ধ	224 নাম : শেখ জাফৰ হুছেইন পিতাৰ নাম: শেখ হাইদাৰ হুছেইন ঘৰ নং : ৩০২ বয়স : 31 লিঙ্গ : পুৰুষ	JRF1676875 ফটো উপলব্ধ	225 নাম : মহম্মাদ শাহজাদ হুছেইন পিতাৰ নাম: শেখ হায়দাৰ হুছেইন ঘৰ নং : ৩০২ বয়স : 24 লিঙ্গ : পুৰুষ	JRF1130418 ফটো উপলব্ধ
S 226 নাম : চেক বছিৰ পিতাৰ নাম: চেক ৰাজাক ঘৰ নং : ৩০৩ বয়স : 64 লিঙ্গ : পুৰুষ	JRF1676886 ফটো উপলব্ধ	S 227 নাম : চেক চবিদুল ৰহমান পিতাৰ নাম: চেক বছিৰ ঘৰ নং : ৩০৩ বয়স : ৪7 লিঙ্গ : পুৰুষ	JRF1676900 ফটো উপলব্ধ	228 নাম : শংকৰ কুমাৰ উৰিয়া পিতাৰ নাম: নীকু উৰিয়া ঘৰ নং : ৩০৪ বয়স : 62 লিঙ্গ : পুৰুষ	JRF1676911 ফটো উপলব্ধ
229 নাম : ৱেলী টিম্প্পী স্বামীৰ নাম: শংকৰ কুমাৰ উৰিয়া ঘৰ নং : ৩০৪ বয়স : 57 লিঙ্গ : মহিলা	JRF1676922 ফটো উপলব্ধ	230 নাম : চুৰেছ ক্ৰ পিতাৰ নাম: শংকৰ ক্ৰ ঘৰ নং : ৩০৪ বয়স : 34 লিঙ্গ : পুৰুষ	JRF1676933 ফটো উপলব্ধ	231 নাম : তিনা টেনাৰপী স্বামীৰ নাম: সুৰেশ ক্ৰ ঘৰ নং : ৩০৪ বয়স : 32 লিঙ্গ : মহিলা	JRF0347963 ফটো উপলব্ধ
232 নাম : বেঞ্জন ক্ৰ পিতাৰ নাম: শংকৰ ক্ৰ ঘৰ নং : 304 বয়স : 31 লিঙ্গ : পুৰুষ	JRF0104919 ফটো উপলব্ধ	S 233 নাম : শাহনাজ খানম স্বামীৰ নাম: নাজিৰুদ্দিন আহমেদ ঘৰ নং : ৩০৫ বয়স : 43 লিঙ্গ : মহিলা	JRF1676955 ফটো উপলব্ধ	S 234 নাম : কৈলাশ ভৰালী পিতাৰ নাম: কালিচৰন ভৰালী ঘৰ নং : ৩০৫ বয়স : 64 লিঙ্গ : পুৰুষ	JRF1676999 ফটো উপলব্ধ
S 235 নাম : অনিমা ভৰালী স্বামীৰ নাম: কৈলাশ ভৰালী ঘৰ নং : ৩০৫ বয়স : 49 লিঙ্গ : মহিলা	JRF1677005 ফটো উপলব্ধ	S 236 নাম : ওমেশ বৈঠা পিতাৰ নাম: খকৰী বৈঠা ঘৰ নং : ৩০৬ বয়স : 45 লিঙ্গ : পুৰুষ	JRF1677049 ফটো উপলব্ধ	S 237 নাম : গনেশ বৈঠা পিতাৰ নাম: শক্ৰিয় বৈঠা ঘৰ নং : ৩০৬ বয়স : 40 লিঙ্গ : পুৰুষ	JRF1677027 ফটো উপলব্ধ
S 238 নাম : ৰাজ বৈঠা পিতাৰ নাম: শক্ৰিয় বৈঠা ঘৰ নং : ৩০৬ বয়স : ৪৪ লিঙ্গ : পুৰুষ	JRF1677038 ফটো উপলব্ধ	S 239 নাম : জহি বৈঠা পিতাৰ নাম: সত্ৰোধন বৈঠা ঘৰ নং : ৩০৬ বয়স : 26 লিঙ্গ : মহিলা	JRF0223784 ফটো উপলব্ধ	240 নাম : কল্পনা দাস স্বামীৰ নাম: অমূল্য দাস ঘৰ নং : ৩১০ বয়স : 67 লিঙ্গ : মহিলা	JRF1677094 ফটো উপলব্ধ

241 নাম : অজয় দাস পিতাৰ নাম: অমূল্য. দাস ঘৰ নং : ৩১০ বয়স : 47 লিঙ্গ : পুৰুষ	JRF1677107 ফটো উপলব্ধ	242 নাম : অৰ্পনা দাস স্বামীৰ নাম: অজয় দাস ঘৰ নং : ৩১০ বয়স : 33 লিঙ্গ : মহিলা	JRF0347989 ফটো উপলব্ধ	243 নাম : হনছিং ডেৰা পিতাৰ নাম: কেংটং ডেৰা ঘৰ নং : ৩১৩ বয়স : 59 লিঙ্গ : পুৰুষ	JRF1677152 ফটো উপলব্ধ
244 নাম : কুংৰী বেপী স্বামীৰ নাম: হনছিং ডেৰা ঘৰ নং : ৩১৩ বয়স : 54 লিঙ্গ : মহিলা	JRF1677163 ফটো উপলব্ধ	245 নাম : মনুৰাম চাংমা পিতাৰ নাম: পিয়াচি মাৰাক ঘৰ নং : 313-এ বয়স : 42 লিঙ্গ : পুৰুষ	JRF1677243 ফটো উপলব্ধ	246 নাম : সুশীল পাণ্ডে পিতাৰ নাম: বামা শংকৰ পাণ্ডে ঘৰ নং : ৩১৪ বয়স : 49 লিঙ্গ : পুৰুষ	JRF1677209 ফটো উপলব্ধ
247 নাম : মামনি চাংমা স্বামীৰ নাম: সুশীল পাণ্ডে ঘৰ নং : ৩১৪ বয়স : 47 লিঙ্গ : মহিলা	JRF1677210 ফটো উপলব্ধ	248 নাম : প্ৰিয়াকা চাংমা পিতাৰ নাম: সুশীল পাণ্ডে ঘৰ নং : ৩১৪ বয়স : 24 লিঙ্গ : মহিলা	JRF0569715 ফটো উপলব্ধ	249 নাম : মনালিশা চাংমা পিতাৰ নাম: সুশীল পাণ্ডে ঘৰ নং : 314 বয়স : 22 লিঙ্গ : মহিলা	JRF1403377 ফটো উপলব্ধ
250 নাম : সান্তনা চাংমা পিতাৰ নাম: সুশীল পাণ্ডে ঘৰ নং : 314 বয়স : 19 লিঙ্গ : মহিলা	QEU0062364 ফটো উপলব্ধ	251 নাম : হুন্টি দাস পিতাৰ নাম: নিৰাঞ্জন দাস ঘৰ নং : ৩১৪ ক বয়স : 44 লিঙ্গ : পুৰুষ	JRF0529560 ফটো উপলব্ধ	252 নাম : পৰনী চাংমা স্বামীৰ নাম: পিয়াসি মাৰাক ঘৰ নং : ৩১৫ বয়স : 74 লিঙ্গ : মহিলা	JRF1677232 ফটো উপলব্ধ
253 নাম : বলিৰাম চাংমা পিতাৰ নাম: পিয়াচি মাৰাক ঘৰ নং : ৩১৫ বয়স : 43 লিঙ্গ : পুৰুষ	JRF1677254 ফটো উপলব্ধ	254 নাম : ধনিৰাম চাংমা পিতাৰ নাম: পিয়াসি মাৰাক ঘৰ নং : ৩১৫ বয়স : 40 লিঙ্গ : পুৰুষ	JRF1677276 ফটো উপলব্ধ	255 নাম : সুক্ৰ চাংমা পিতাৰ নাম: পিয়াসি চাংমা ঘৰ নং : ৩১৫ বয়স : 35 লিঙ্গ : পুৰুষ	JRF1677287 ফটো উপলব্ধ
256 নাম : পদমা চাংমা পিতাৰ নাম: পৰনি চাংমা ঘৰ নং : ৩১৫ বয়স : 32 লিঙ্গ : মহিলা	JRF0282749 ফটো উপলব্ধ	257 নাম : পূজা চাংমা পিতাৰ নাম: পৰনি চাংমা ঘৰ নং : ৩১৫ বয়স : 28 লিঙ্গ : মহিলা	JRF0282798 ফটো উপলব্ধ	258 নাম : প্ৰকাশ মাৰাক পিতাৰ নাম: অনিল চাংমা ঘৰ নং : 315-ক বয়স : 39 লিঙ্গ : পুৰুষ	JRF0247304 ফটো উপলব্ধ
259 নাম : পবিত্ৰী মাৰাক পিতাৰ নাম: পিয়াসী মাৰাক ঘৰ নং : 315-ক বয়স : 34 লিঙ্গ : মহিলা	JRF1677298 ফটো উপলব্ধ	260 নাম : জাচমিনা চাংমা স্বামীৰ নাম: মনু বাম চাংমা ঘৰ নং : ৩১৫ ই বয়স : 40 লিঙ্গ : মহিলা	JRF1677265 ফটো উপলব্ধ	261 নাম : অনিমা দাস স্বামীৰ নাম: জিতিন দাস ঘৰ নং : ৩১৬ বয়স : 54 লিঙ্গ : মহিলা	JRF1677312 ফটো উপলব্ধ
262 নাম : পিংকু দাস পিতাৰ নাম: জিতিন দাস ঘৰ নং : ৩১৬ বয়স : 37 লিঙ্গ : পুৰুষ	JRF1677323 ফটো উপলব্ধ	263 নাম : টিংকু দাস পিতাৰ নাম: যতীন দাস ঘৰ নং : ৩১৬ বয়স : 31 লিঙ্গ : পুৰুষ	JRF1677301 ফটো উপলব্ধ	264 নাম : কলিন্দ্র দাস পিতাৰ নাম: বৈকুণ্ঠ দাস ঘৰ নং : ৩১৭ বয়স : 79 লিঙ্গ : পুৰুষ	JRF1677334 ফটো উপলব্ধ
265 নাম : নিয়তী দাস স্বামীৰ নাম: কলিন্দ্র দাস ঘৰ নং : ৩১৭ বয়স : 59 লিঙ্গ : মহিলা	JRF1677345 ফটো উপলব্ধ	266 নাম : বিংকু দাস পিতাৰ নাম: খাতিন্দ্র দাস ঘৰ নং : 317 বয়স : 27 লিঙ্গ : মহিলা	JRF0530519 ফটো উপলব্ধ	267 নাম : দীপা দাশ পিতাৰ নাম: কালিন্দ্র দাশ ঘৰ নং : 317 বয়স : 25 লিঙ্গ : মহিলা	JRF0484295 ফটো উপলব্ধ
268 নাম : হাৰছিং ফুৰা পিতাৰ নাম: ছিং ফুৰা ঘৰ নং : ৩১৮ বয়স : 59 লিঙ্গ : পুৰুষ	JRF1677356 ফটো উপলব্ধ	269 নাম : লক্ষেশ্বৰ ৰংপি পিতাৰ নাম: কানিয়া ৰংপি ঘৰ নং : ৩১৮ বয়স : 59 লিঙ্গ : পুৰুষ	JRF1682866 ফটো উপলব্ধ	270 নাম : বাসন্তি ৰংপি স্বামীৰ নাম: হাৰছিং ফুৰা ঘৰ নং : ৩১৮ বয়স : 53 লিঙ্গ : মহিলা	JRF1677367 ফটো উপলব্ধ

271 নাম : বুপা ইংজাইপী স্বামীৰ নাম : লক্ষেশ্বৰ ৰংপি ঘৰ নং : ৩১৮ বয়স : 51 লিঙ্গ : মহিলা	JRF1682877 ফটো উপলব্ধ	272 নাম : জিৰযাৰ ফুৰা পিতাৰ নাম : হৰীছিং ফুৰা ঘৰ নং : ৩১৮ বয়স : 33 লিঙ্গ : পুৰুষ	JRF1677389 ফটো উপলব্ধ	273 নাম : লটন কুংৰি ৰংপি পিতাৰ নাম : লক্ষেশ্বৰ ৰংপি ঘৰ নং : ৩১৮ বয়স : 30 লিঙ্গ : মহিলা	JRF2395940 ফটো উপলব্ধ
274 নাম : জিৰচং ফুৰা পিতাৰ নাম : হৰীছিং ফুৰা ঘৰ নং : 318 বয়স : 27 লিঙ্গ : পুৰুষ	JRF0107599 ফটো উপলব্ধ	275 নাম : নংএহ কীৰী ৰংপী পিতাৰ নাম : লক্ষেস্বৰ ৰংপী ঘৰ নং : 318 বয়স : 25 লিঙ্গ : পুৰুষ	JRF0461954 ফটো উপলব্ধ	276 নাম : জিৰায় ফুৰা পিতাৰ নাম : হৰীছিং ফুৰা ঘৰ নং : 318 বয়স : 23 লিঙ্গ : পুৰুষ	JRF5016118 ফটো উপলব্ধ
277 নাম : অমিয় দাস স্বামীৰ নাম : নিকুঞ্জ দাস ঘৰ নং : ৩২১ বয়স : 74 লিঙ্গ : মহিলা	JRF1677447 ফটো উপলব্ধ	278 নাম : শংকৰ দাস পিতাৰ নাম : নিকুঞ্জ দাস ঘৰ নং : ৩২১ বয়স : 58 লিঙ্গ : পুৰুষ	JRF1677425 ফটো উপলব্ধ	279 নাম : বিষ্ণু প্ৰিয়া দাস স্বামীৰ নাম : শংকৰ দাস ঘৰ নং : ৩২১ বয়স : 51 লিঙ্গ : মহিলা	JRF1677458 ফটো উপলব্ধ
280 নাম : অনিতা দাস স্বামীৰ নাম : শংকৰ দাস ঘৰ নং : ৩২১ বয়স : 47 লিঙ্গ : মহিলা	JRF1677436 ফটো উপলব্ধ	281 নাম : গবিন্দ দাস পিতাৰ নাম : শংকৰ দাস ঘৰ নং : ৩২১ বয়স : 30 লিঙ্গ : পুৰুষ	JRF0284117 ফটো উপলব্ধ	282 নাম : কিশোৰ দাশ পিতাৰ নাম : শংকৰ দাশ ঘৰ নং : ৩২১ বয়স : 25 লিঙ্গ : পুৰুষ	JRF1192517 ফটো উপলব্ধ
283 নাম : নিকিতা দাস পিতাৰ নাম : শংকৰ দাস ঘৰ নং : 321 বয়স : 21 লিঙ্গ : মহিলা	QEU0084335 ফটো উপলব্ধ	284 নাম : বিৰজা দেবী স্বামীৰ নাম : ৰঞ্জন সৰকাৰ ঘৰ নং : ৩২৩ বয়স : 75 লিঙ্গ : মহিলা	JRF1677492 ফটো উপলব্ধ	285 নাম : চন্দন সৰকাৰ পিতাৰ নাম : ৰঞ্জন সৰকাৰ ঘৰ নং : ৩২৩ বয়স : 61 লিঙ্গ : পুৰুষ	JRF1677470 ফটো উপলব্ধ
286 নাম : জীবিতা দেবী স্বামীৰ নাম : চন্দন সৰকাৰ ঘৰ নং : ৩২৩ বয়স : 51 লিঙ্গ : মহিলা	JRF1677481 ফটো উপলব্ধ	287 নাম : ৰাজিৰ সৰকাৰ পিতাৰ নাম : চন্দন সৰকাৰ ঘৰ নং : ৩২৩ বয়স : 30 লিঙ্গ : পুৰুষ	JRF2395984 ফটো উপলব্ধ	288 নাম : ৰঞ্জিত চৰকাৰ পিতাৰ নাম : চন্দন চাৰকাৰ ঘৰ নং : 323 বয়স : 27 লিঙ্গ : পুৰুষ	JRF0109157 ফটো উপলব্ধ
289 নাম : সতি দত্ত স্বামীৰ নাম : কালিপদ দত্ত ঘৰ নং : ৩২৭ বয়স : 79 লিঙ্গ : মহিলা	JRF1677721 ফটো উপলব্ধ	290 নাম : মনিত দত্ত পিতাৰ নাম : কালিপদ দত্ত ঘৰ নং : ৩২৭ বয়স : 54 লিঙ্গ : পুৰুষ	JRF1677709 ফটো উপলব্ধ	291 নাম : মিলন দত্ত স্বামীৰ নাম : মনিত দত্ত ঘৰ নং : ৩২৭ বয়স : 44 লিঙ্গ : মহিলা	JRF1677710 ফটো উপলব্ধ
292 নাম : পাণ্ডু দত্ত পিতাৰ নাম : মনিত দত্ত ঘৰ নং : ৩২৭ বয়স : 33 লিঙ্গ : পুৰুষ	JRF1677732 ফটো উপলব্ধ	293 নাম : সবিতা দত্ত স্বামীৰ নাম : পাপু দত্ত ঘৰ নং : ৩২৭ বয়স : 31 লিঙ্গ : মহিলা	JRF0223511 ফটো উপলব্ধ	294 নাম : ৰূপ দত্ত পিতাৰ নাম : মনীত দত্ত ঘৰ নং : ৩২৭ বয়স : 29 লিঙ্গ : পুৰুষ	JRF2396067 ফটো উপলব্ধ
295 নাম : অপু দত্ত পিতাৰ নাম : মনীত দত্ত ঘৰ নং : 327 বয়স : 27 লিঙ্গ : পুৰুষ	JRF0461731 ফটো উপলব্ধ	296 নাম : মনু দত্ত পিতাৰ নাম : কালিপদ দত্ত ঘৰ নং : ৩২৮ বয়স : 49 লিঙ্গ : পুৰুষ	JRF1677743 ফটো উপলব্ধ	297 নাম : মিনতী দত্ত স্বামীৰ নাম : মনু দত্ত ঘৰ নং : ৩২৮ বয়স : 44 লিঙ্গ : মহিলা	JRF1677754 ফটো উপলব্ধ
298 নাম : মিঠা দত্ত পিতাৰ নাম : মনু দত্ত ঘৰ নং : ৩২৮ বয়স : 24 লিঙ্গ : পুৰুষ	JRF0568832 ফটো উপলব্ধ	299 নাম : পল্লৱী দত্ত পিতাৰ নাম : মনু দত্ত ঘৰ নং : 328 বয়স : 22 লিঙ্গ : মহিলা	QEU0020172 ফটো উপলব্ধ	300 নাম : হীৰেন দত্ত পিতাৰ নাম : দেবেশ দত্ত ঘৰ নং : ৩২৯ বয়স : 81 লিঙ্গ : পুৰুষ	JRF1677765 ফটো উপলব্ধ

301 নাম : বীথি দত্ত স্বামীৰ নাম : হৰেন্দ্ৰ দত্ত ঘৰ নং : ৩২৯ বয়স : 59 লিঙ্গ : মহিলা	JRF1677776 ফটো উপলব্ধ	302 নাম : গৌতম কুমাৰ দত্ত পিতাৰ নাম : হিৰেন্দ্ৰ দত্ত ঘৰ নং : ৩২৯ বয়স : 32 লিঙ্গ : পুৰুষ	JRF1677812 ফটো উপলব্ধ	303 নাম : বিনতা দাস স্বামীৰ নাম : গৌতম দত্ত ঘৰ নং : 329 বয়স : 25 লিঙ্গ : মহিলা	QEU0020230 ফটো উপলব্ধ
304 নাম : প্ৰতীভা দত্ত পিতাৰ নাম : দিৰ্জেন্দ্ৰ দত্ত ঘৰ নং : ৩৩০ বয়স : 64 লিঙ্গ : মহিলা	JRF1677834 ফটো উপলব্ধ	305 নাম : উত্তম দত্ত পিতাৰ নাম : প্ৰতিভা দত্ত ঘৰ নং : ৩৩০ বয়স : 36 লিঙ্গ : পুৰুষ	JRF1677856 ফটো উপলব্ধ	306 নাম : বিশিকেশ গুপ্তা পিতাৰ নাম : শিব নাৰায়ণ গুপ্তা ঘৰ নং : ৩৩১ বয়স : 33 লিঙ্গ : পুৰুষ	JRF1682899 ফটো উপলব্ধ
307 নাম : দীপা শাহ স্বামীৰ নাম : কৃষ্ণা কুমাৰ গুপ্তা ঘৰ নং : ৩৩১ বয়স : 31 লিঙ্গ : মহিলা	JRF0529503 ফটো উপলব্ধ	308 নাম : প্ৰিয়া গুপ্তা পিতাৰ নাম : শিৱ নাৰায়ণ গুপ্তা ঘৰ নং : ৩৩১ বয়স : 30 লিঙ্গ : মহিলা	JRF1682888 ফটো উপলব্ধ	309 নাম : বিংকি গুপ্তা স্বামীৰ নাম : সঞ্জয় গুপ্তা ঘৰ নং : 331 বয়স : 44 লিঙ্গ : মহিলা	JRF1677878 ফটো উপলব্ধ
310 নাম : সুনীল গুপ্তা পিতাৰ নাম : কেশৱ গুপ্তা ঘৰ নং : 331 বয়স : 44 লিঙ্গ : পুৰুষ	JRF1677958 ফটো উপলব্ধ	311 নাম : দীপ্তি বেথ্বা কান স্বামীৰ নাম : সুনীল গুপ্তা ঘৰ নং : 331 বয়স : 36 লিঙ্গ : মহিলা	BSW1436142 ফটো উপলব্ধ	312 নাম : ৰিতা গুপ্তা পিতাৰ নাম : চন্দ্ৰজ্যোতি গুপ্তা ঘৰ নং : 331 বয়স : 47 লিঙ্গ : মহিলা	JRF1677867 ফটো উপলব্ধ
313 নাম : কাৰন গুপ্তা মাতৃৰ নাম : ৰিতা গুপ্তা ঘৰ নং : 331 বয়স : 29 লিঙ্গ : পুৰুষ	JRF0285395 ফটো উপলব্ধ	314 নাম : আৰ্জুন গুপ্তা মাতৃৰ নাম : ৰিতা গুপ্তা ঘৰ নং : 331 বয়স : 28 লিঙ্গ : পুৰুষ	JRF0285429 ফটো উপলব্ধ	315 নাম : চন্দ্ৰজ্যোতি গুপ্তা স্বামীৰ নাম : কেশৱ গুপ্তা ঘৰ নং : ৩৩১ বয়স : 80 লিঙ্গ : মহিলা	JRF1677969 ফটো উপলব্ধ
316 নাম : শিব নাৰায়ণ গুপ্তা পিতাৰ নাম : ৰাম দয়াল গুপ্তা ঘৰ নং : ৩৩১ বয়স : 74 লিঙ্গ : পুৰুষ	JRF1677889 ফটো উপলব্ধ	317 নাম : ৰামাবতী গুপ্তা স্বামীৰ নাম : শিব নাৰায়ণ গুপ্তা ঘৰ নং : ৩৩১ বয়স : 62 লিঙ্গ : মহিলা	JRF1677890 ফটো উপলব্ধ	318 নাম : সঞ্জয় গুপ্তা পিতাৰ নাম : কেশৱ গুপ্তা ঘৰ নং : ৩৩১ বয়স : 53 লিঙ্গ : পুৰুষ	JRF1677947 ফটো উপলব্ধ
319 নাম : নিসা গুপ্তা পিতাৰ নাম : শিব নাৰায়ণ গুপ্তা ঘৰ নং : ৩৩১ বয়স : 42 লিঙ্গ : মহিলা	JRF1677925 ফটো উপলব্ধ	320 নাম : কৃষ্ণ কুমাৰ গুপ্তা পিতাৰ নাম : শিব নাৰায়ণ গুপ্তা ঘৰ নং : ৩৩১ বয়স : 41 লিঙ্গ : পুৰুষ	JRF1677903 ফটো উপলব্ধ	321 নাম : অৰবিন্দ কুমাৰ গুপ্তা পিতাৰ নাম : শিব নাৰায়ণ গুপ্তা ঘৰ নং : ৩৩১ বয়স : 39 লিঙ্গ : পুৰুষ	JRF1677936 ফটো উপলব্ধ
322 নাম : সত্যেন্দ্ৰ ৰায় পিতাৰ নাম : বেদ্যনাথ ৰায় ঘৰ নং : ৩৩২ বয়স : 84 লিঙ্গ : পুৰুষ	JRF1677970 ফটো উপলব্ধ	323 নাম : মীৰা ৰায় স্বামীৰ নাম : সত্যেন্দ্ৰ ৰায় ঘৰ নং : ৩৩২ বয়স : 76 লিঙ্গ : মহিলা	JRF1677981 ফটো উপলব্ধ	324 নাম : তপন ৰায় পিতাৰ নাম : সত্যেন্দ্ৰ ৰায় ঘৰ নং : ৩৩২ বয়স : 46 লিঙ্গ : পুৰুষ	JRF1677992 ফটো উপলব্ধ
325 নাম : ৰুপা ৰয় স্বামীৰ নাম : তপন ৰয় ঘৰ নং : ৩৩২ বয়স : 40 লিঙ্গ : মহিলা	JRF1678008 ফটো উপলব্ধ	326 নাম : সুৰজ ৰায় পিতাৰ নাম : তপন ৰায় ঘৰ নং : ৩৩২ বয়স : 23 লিঙ্গ : পুৰুষ	JRF1133800 ফটো উপলব্ধ	327 নাম : মিন পাল স্বামীৰ নাম : কুমুদ পাল ঘৰ নং : ৩৩৩ বয়স : 60 লিঙ্গ : মহিলা	JRF1678019 ফটো উপলব্ধ
328 নাম : দিলীপ পাল পিতাৰ নাম : কুমুদ পাল ঘৰ নং : ৩৩৩ বয়স : 44 লিঙ্গ : পুৰুষ	JRF1678020 ফটো উপলব্ধ	329 নাম : চুমি পাল স্বামীৰ নাম : দিলীপ পাল ঘৰ নং : ৩৩৩ বয়স : 34 লিঙ্গ : মহিলা	JRF0285445 ফটো উপলব্ধ	330 নাম : বিৰেন্দ্ৰ দাস পিতাৰ নাম : বেকুন্ঠ দাস ঘৰ নং : ৩৩৪ বয়স : 84 লিঙ্গ : পুৰুষ	JRF1678031 ফটো উপলব্ধ

331 নাম : বেলাবানী দাস স্বামীৰ নাম: বিৰেন্দ্ৰ দাস ঘৰ নং : ৩৩৪ বয়স : 71 লিঙ্গ : মহিলা	JRF1678042 ফটো উপলব্ধ	332 নাম : বঞ্জ মোহন দাস পিতাৰ নাম: বিৰেন্দ্ৰ দাস ঘৰ নং : ৩৩৪ বয়স : 46 লিঙ্গ : পুৰুষ	JRF1678064 ফটো উপলব্ধ	333 নাম : ৰাজ মোহন দাস পিতাৰ নাম: বিৰেন্দ্ৰ দাস ঘৰ নং : ৩৩৪ বয়স : 41 লিঙ্গ : পুৰুষ	JRF1678075 ফটো উপলব্ধ
334 নাম : ৰাখী দাস পিতাৰ নাম: বিৰেন্দ্ৰ দাস ঘৰ নং : ৩৩৪ বয়স : 38 লিঙ্গ : মহিলা	JRF1678097 ফটো উপলব্ধ	335 নাম : পিন্টু বৰুৱা দাস পিতাৰ নাম: বিৰেন্দ্ৰ দাস ঘৰ নং : 334 ক বয়স : 48 লিঙ্গ : পুৰুষ	JRF1678053 ফটো উপলব্ধ	336 নাম : ভকতী দে স্বামীৰ নাম: অৰিনাশ দে ঘৰ নং : ৩৩৫ বয়স : 55 লিঙ্গ : মহিলা	JRF1678100 ফটো উপলব্ধ
337 নাম : গোপাল ডে পিতাৰ নাম: অৰিনাশ ডে ঘৰ নং : 335 বয়স : 28 লিঙ্গ : পুৰুষ	JRF0352245 ফটো উপলব্ধ	338 নাম : জুচনাবালা দে স্বামীৰ নাম: অজীত দে ঘৰ নং : ৩৩৬ বয়স : 47 লিঙ্গ : মহিলা	JRF1678122 ফটো উপলব্ধ	339 নাম : অহিত কুমাৰ দে পিতাৰ নাম: অজীত দে ঘৰ নং : ৩৩৬ বয়স : 37 লিঙ্গ : পুৰুষ	JRF1678133 ফটো উপলব্ধ
340 নাম : সুৰজিত দে পিতাৰ নাম: অজীত দে ঘৰ নং : ৩৩৬ বয়স : 29 লিঙ্গ : পুৰুষ	JRF0285486 ফটো উপলব্ধ	341 নাম : দিপাংকৰ দে পিতাৰ নাম: অজীত দে ঘৰ নং : 336 বয়স : 28 লিঙ্গ : পুৰুষ	JRF0387035 ফটো উপলব্ধ	342 নাম : জুমা দে পিতাৰ নাম: ৰতন শাহ ঘৰ নং : 336 বয়স : 25 লিঙ্গ : মহিলা	JRF0514687 ফটো উপলব্ধ
343 নাম : হৰেকৃষ্ণ ৰায় পিতাৰ নাম: জুচতা ৰায় ঘৰ নং : ৩৩৯ বয়স : 57 লিঙ্গ : পুৰুষ	JRF1678199 ফটো উপলব্ধ	344 নাম : ৰেনু ৰায় স্বামীৰ নাম: হৰেকৃষ্ণ ৰায় ঘৰ নং : ৩৩৯ বয়স : 47 লিঙ্গ : মহিলা	JRF1678202 ফটো উপলব্ধ	345 নাম : বাপন ৰায় পিতাৰ নাম: হৰেকৃষ্ণ ৰায় ঘৰ নং : ৩৩৯ বয়স : 32 লিঙ্গ : পুৰুষ	JRF1678213 ফটো উপলব্ধ
346 নাম : লিন্দক ৰংহাং পিতাৰ নাম: লংছিং ৰংহাং ঘৰ নং : ৩৪০ বয়স : 54 লিঙ্গ : পুৰুষ	JRF1678235 ফটো উপলব্ধ	347 নাম : কাচাং টেকবিপী স্বামীৰ নাম: লিন্দক ৰংহাং ঘৰ নং : ৩৪০ বয়স : 49 লিঙ্গ : মহিলা	JRF1678246 ফটো উপলব্ধ	348 নাম : গুলচন ৰংহাং পিতাৰ নাম: লিন্দক ৰংহাং ঘৰ নং : ৩৪০ বয়স : 32 লিঙ্গ : পুৰুষ	JRF1678224 ফটো উপলব্ধ
349 নাম : ক্লিৰ্ডপ ৰংহাংপী পিতাৰ নাম: লিন্দোক ৰংহাং ঘৰ নং : 340 বয়স : 28 লিঙ্গ : মহিলা	JRF0387001 ফটো উপলব্ধ	350 নাম : মোহন টেৰন পিতাৰ নাম: ৰংবং টেৰন ঘৰ নং : ৩৪১ বয়স : 54 লিঙ্গ : পুৰুষ	JRF1678257 ফটো উপলব্ধ	351 নাম : থ্ৰোনিকা মাৰাকু স্বামীৰ নাম: মোহন টেৰন ঘৰ নং : ৩৪১ বয়স : 51 লিঙ্গ : মহিলা	JRF1678268 ফটো উপলব্ধ
352 নাম : ফান্সী তেৰন পিতাৰ নাম: মহন তেৰন ঘৰ নং : 341 বয়স : 22 লিঙ্গ : পুৰুষ	JRF1403179 ফটো উপলব্ধ	353 নাম : ৰদৌ তেৰন পিতাৰ নাম: মোহন তেৰন ঘৰ নং : 341 বয়স : 19 লিঙ্গ : পুৰুষ	QEU0083584 ফটো উপলব্ধ	354 নাম : হাৰছিং ইংতি পিতাৰ নাম: চাম ঘৰ নং : ৩৪২ বয়স : 51 লিঙ্গ : পুৰুষ	JRF1678279 ফটো উপলব্ধ
355 নাম : প্ৰতীমা বেপী স্বামীৰ নাম: হাৰছিং ইংতি ঘৰ নং : ৩৪২ বয়স : 40 লিঙ্গ : মহিলা	JRF1678280 ফটো উপলব্ধ	356 নাম : নন্দেশ্বৰ বে পিতাৰ নাম: কাংবুৰা বে ঘৰ নং : ৩৪৩ বয়স : 43 লিঙ্গ : পুৰুষ	JRF1678315 ফটো উপলব্ধ	357 নাম : ওম্ফ ৰংহাংপী স্বামীৰ নাম: নন্দেশ্বৰ বে ঘৰ নং : ৩৪৩ বয়স : 40 লিঙ্গ : মহিলা	JRF1678304 ফটো উপলব্ধ
358 নাম : ৰুমিৰ বেপী পিতাৰ নাম: নন্দেশ্বৰ ঘৰ নং : 343 বয়স : 20 লিঙ্গ : মহিলা	QEU0037614 ফটো উপলব্ধ	359 নাম : লংকি ডেৰা পিতাৰ নাম: ছিং ডেৰা ঘৰ নং : ৩৪৪ বয়স : 60 লিঙ্গ : পুৰুষ	JRF1678348 ফটো উপলব্ধ	360 নাম : প্ৰমিতি ক্ৰামছাপি স্বামীৰ নাম: লংকি ডেৰা ঘৰ নং : ৩৪৪ বয়স : 54 লিঙ্গ : মহিলা	JRF1678359 ফটো উপলব্ধ

361 নাম : লৱচন দেৱা পিতাৰ নাম: লংকি দেৱা ঘৰ নং : ৩৪৪ বয়স : 32 লিঙ্গ : পুৰুষ	JRF0247494 ফটো উপলব্ধ	362 নাম : এলৱিন দেৱা পিতাৰ নাম: লংকি দেৱা ঘৰ নং : ৩৪৪ বয়স : 29 লিঙ্গ : পুৰুষ	JRF0286708 ফটো উপলব্ধ	363 নাম : মীৰলীন ক্ৰামছাপী স্বামীৰ নাম: লৱচন দেৱা ঘৰ নং : ৩৪৪ বয়স : 29 লিঙ্গ : মহিলা	JRF0347948 ফটো উপলব্ধ
364 নাম : মঙ্গী দাস স্বামীৰ নাম: এলৱিন দেৱা ঘৰ নং : ৩৪৪ বয়স : 28 লিঙ্গ : মহিলা	JRF0348011 ফটো উপলব্ধ	365 নাম : লংপ্ৰেম দেৱা পিতাৰ নাম: লংকি দেৱা ঘৰ নং : ৩৪৪ বয়স : 26 লিঙ্গ : পুৰুষ	JRF0286716 ফটো উপলব্ধ	366 নাম : মিনা দেৱ স্বামীৰ নাম: চন্দন দেৱ ঘৰ নং : ৩৪৫ বয়স : 63 লিঙ্গ : মহিলা	JRF1678371 ফটো উপলব্ধ
367 নাম : মিথন দেৱ পিতাৰ নাম: চন্দন দেৱ ঘৰ নং : ৩৪৫ বয়স : 37 লিঙ্গ : পুৰুষ	JRF1678382 ফটো উপলব্ধ	368 নাম : বুলটী দেৱ পিতাৰ নাম: চন্দন দেৱ ঘৰ নং : ৩৪৫ বয়স : 35 লিঙ্গ : মহিলা	JRF1682979 ফটো উপলব্ধ	369 নাম : সন্ধ্যা দাশ স্বামীৰ নাম: বাবুল দাস ঘৰ নং : ৩৪৬ বয়স : 52 লিঙ্গ : মহিলা	JRF1678393 ফটো উপলব্ধ
370 নাম : শুক্লা ভৌমিক দাস স্বামীৰ নাম: ৰতন দাস ঘৰ নং : 346 বয়স : 24 লিঙ্গ : মহিলা	JRF4997052 ফটো উপলব্ধ	371 নাম : অনিল নাথ পিতাৰ নাম: গৌৰাঙ্গ নাথ ঘৰ নং : ৩৪৭ বয়স : 76 লিঙ্গ : পুৰুষ	JRF1678417 ফটো উপলব্ধ	372 নাম : অঞ্জনা নাথ স্বামীৰ নাম: অনিল নাথ ঘৰ নং : ৩৪৭ বয়স : 56 লিঙ্গ : মহিলা	JRF1678428 ফটো উপলব্ধ
373 নাম : পংকজ দেৱনাথ পিতাৰ নাম: অনীল চন্দ্ৰ দেৱনাথ ঘৰ নং : 347 বয়স : 25 লিঙ্গ : পুৰুষ	JRF0515726 ফটো উপলব্ধ	374 নাম : সমৰ দে পিতাৰ নাম: ৰতিশ দে ঘৰ নং : ৩৪৮ বয়স : 59 লিঙ্গ : পুৰুষ	JRF1678439 ফটো উপলব্ধ	375 নাম : শান্তনা দে স্বামীৰ নাম: সমৰ দে ঘৰ নং : ৩৪৮ বয়স : 49 লিঙ্গ : মহিলা	JRF1678440 ফটো উপলব্ধ
376 নাম : সৰপ দে পিতাৰ নাম: সমৰ দে ঘৰ নং : ৩৪৮ বয়স : 31 লিঙ্গ : পুৰুষ	JRF1682902 ফটো উপলব্ধ	377 নাম : ৰবিন্দ্র দাস পিতাৰ নাম: ৰমন দাস ঘৰ নং : ৩৪৯ বয়স : 73 লিঙ্গ : পুৰুষ	JRF1678451 ফটো উপলব্ধ	378 নাম : লক্ষ্মী দাস স্বামীৰ নাম: ৰবিন্দ্র দাস ঘৰ নং : ৩৪৯ বয়স : 64 লিঙ্গ : মহিলা	JRF1678462 ফটো উপলব্ধ
379 নাম : মনিবালা দাস স্বামীৰ নাম: ৰাজু দাস ঘৰ নং : ৩৪৯ বয়স : 41 লিঙ্গ : মহিলা	JRF1683074 ফটো উপলব্ধ	380 নাম : প্ৰসেনজিত দাস পিতাৰ নাম: ৰবিন্দ্র দাস ঘৰ নং : ৩৪৯ বয়স : 33 লিঙ্গ : পুৰুষ	JRF1678495 ফটো উপলব্ধ	381 নাম : বিষ্ণু দাস পিতাৰ নাম: ৰবিন্দ্র দাস ঘৰ নং : ৩৪৯ বয়স : 31 লিঙ্গ : পুৰুষ	JRF1682913 ফটো উপলব্ধ
382 নাম : বিংকি ৰনি দাশ স্বামীৰ নাম: বিষ্ণু দাশ ঘৰ নং : ২৪৯ বয়স : 25 লিঙ্গ : মহিলা	JRF1211747 ফটো উপলব্ধ	383 নাম : মনোৰঞ্জন দাস পিতাৰ নাম: নলিনি দাস ঘৰ নং : ৩৫০ বয়স : 61 লিঙ্গ : পুৰুষ	JRF1678508 ফটো উপলব্ধ	384 নাম : কাজলি দাস স্বামীৰ নাম: মনোৰঞ্জন দাস ঘৰ নং : ৩৫০ বয়স : 54 লিঙ্গ : মহিলা	JRF1678519 ফটো উপলব্ধ
385 নাম : ৰঞ্জিত দাস পিতাৰ নাম: মনোৰঞ্জন দাস ঘৰ নং : ৩৫০ বয়স : 37 লিঙ্গ : পুৰুষ	JRF1678520 ফটো উপলব্ধ	386 নাম : সিৱানী দাস পিতাৰ নাম: মনোৰঞ্জন দাস ঘৰ নং : 350 বয়স : 28 লিঙ্গ : মহিলা	JRF0113969 ফটো উপলব্ধ	387 নাম : মাম্পি দাস স্বামীৰ নাম: ৰনজীত দাস ঘৰ নং : ৩৫০ বয়স : 26 লিঙ্গ : মহিলা	JRF0400143 ফটো উপলব্ধ
388 নাম : সোনজীত দাস পিতাৰ নাম: মনোৰঞ্জন দাস ঘৰ নং : ৩৫০ বয়স : 22 লিঙ্গ : পুৰুষ	JRF1678531 ফটো উপলব্ধ	389 নাম : সুনিল দাস পিতাৰ নাম: নলিনি দাস ঘৰ নং : ৩৫১ বয়স : 48 লিঙ্গ : পুৰুষ	JRF1678542 ফটো উপলব্ধ	390 নাম : মামনী দাস স্বামীৰ নাম: সুনিল দাস ঘৰ নং : ৩৫১ বয়স : 43 লিঙ্গ : মহিলা	JRF1678553 ফটো উপলব্ধ

391 নাম : আকাশ দাস পিতাৰ নাম: সুনীল দাস ঘৰ নং : 351 বয়স : 25 লিঙ্গ : পুৰুষ	JRF0525634 ফটো উপলব্ধ	392 নাম : হেমচন টেৰন পিতাৰ নাম: ৰাজেন ঘৰ নং : 353 বয়স : 51 লিঙ্গ : পুৰুষ	JRF1678600 ফটো উপলব্ধ	393 নাম : চমতী টেৰনপী পিতাৰ নাম: ৰাজেন ঘৰ নং : 353 বয়স : 38 লিঙ্গ : মহিলা	JRF1678622 ফটো উপলব্ধ
394 নাম : হমতাৰা তেৰনপী পিতাৰ নাম: ৰাজেন তেৰণ ঘৰ নং : 353 বয়স : 31 লিঙ্গ : মহিলা	JRF1678633 ফটো উপলব্ধ	395 নাম : জিৰছং টেৰন পিতাৰ নাম: হেমচন টেৰন ঘৰ নং : 353 বয়স : 30 লিঙ্গ : পুৰুষ	JRF2396023 ফটো উপলব্ধ	396 নাম : চাৰ কিৰি টেৰণ পিতাৰ নাম: চেম চন টেৰণ ঘৰ নং : 353 বয়স : 29 লিঙ্গ : পুৰুষ	JRF1683041 ফটো উপলব্ধ
397 নাম : সুসমা দাস স্বামীৰ নাম: সশীল দাস ঘৰ নং : 358 বয়স : 44 লিঙ্গ : মহিলা	JRF1678655 ফটো উপলব্ধ	398 নাম : আচিছ দাস পিতাৰ নাম: সুচিল দাস ঘৰ নং : 358 বয়স : 28 লিঙ্গ : পুৰুষ	JRF0287789 ফটো উপলব্ধ	399 নাম : সন্ধ্যা চৰকাৰ পিতাৰ নাম: নিবাৰন চৰকাৰ ঘৰ নং : 355 বয়স : 42 লিঙ্গ : মহিলা	JRF1678688 ফটো উপলব্ধ
400 নাম : অনপ চৰকাৰ মাতৃৰ নাম: সধ্যা চৰকাৰ ঘৰ নং : 355 বয়স : 27 লিঙ্গ : পুৰুষ	JRF0247791 ফটো উপলব্ধ	401 নাম : ছিং তিছ পিতাৰ নাম: চিকাৰী ঘৰ নং : 356 বয়স : 51 লিঙ্গ : পুৰুষ	JRF1678699 ফটো উপলব্ধ	402 নাম : ৰতন দাস পিতাৰ নাম: বাবুল দাস ঘৰ নং : 356 বয়স : 31 লিঙ্গ : পুৰুষ	JRF0247734 ফটো উপলব্ধ
403 নাম : অমৰ দাস পিতাৰ নাম: বাবুল দাস ঘৰ নং : 356 বয়স : 29 লিঙ্গ : পুৰুষ	JRF0247742 ফটো উপলব্ধ	404 নাম : দীপ্তি তিছপী পিতাৰ নাম: ছিং তিছ ঘৰ নং : 356 বয়স : 21 লিঙ্গ : মহিলা	QEU0086157 ফটো উপলব্ধ	405 নাম : কাজৰ তেৰাংপী স্বামীৰ নাম: ধনিৰাম ঘৰ নং : 359 বয়স : 67 লিঙ্গ : মহিলা	JRF1678768 ফটো উপলব্ধ
406 নাম : চাৰমিলা তেৰাংপী স্বামীৰ নাম: ভাইতী হানচে ঘৰ নং : 357 বয়স : 43 লিঙ্গ : মহিলা	JRF0377937 ফটো উপলব্ধ	407 নাম : সুনালি ইংতিপী স্বামীৰ নাম: বধেচৰ হানচে ঘৰ নং : 357 বয়স : 43 লিঙ্গ : মহিলা	JRF0529529 ফটো উপলব্ধ	408 নাম : ভাইটী হস্বে পিতাৰ নাম: ধোনি ৰাম হস্বে ঘৰ নং : 359 বয়স : 42 লিঙ্গ : পুৰুষ	JRF1678780 ফটো উপলব্ধ
409 নাম : বধেশ্বৰ হাঞ্চে পিতাৰ নাম: ধনিৰাম ঘৰ নং : 359 বয়স : 39 লিঙ্গ : পুৰুষ	JRF1678791 ফটো উপলব্ধ	410 নাম : দীপেশ্বৰী হাঞ্চেপী পিতাৰ নাম: ধনী ৰাম হাঞ্চে ঘৰ নং : 359 বয়স : 31 লিঙ্গ : মহিলা	JRF1678804 ফটো উপলব্ধ	411 নাম : পধেচৰ হানচে পিতাৰ নাম: ধনিৰাম হানচে ঘৰ নং : 357 বয়স : 30 লিঙ্গ : পুৰুষ	JRF0529578 ফটো উপলব্ধ
412 নাম : টক বাহাদুৰ সনাৰ পিতাৰ নাম: হৰিদাস সোনাৰ ঘৰ নং : 358 বয়স : 64 লিঙ্গ : পুৰুষ	JRF1678815 ফটো উপলব্ধ	413 নাম : প্ৰমিলা দেৱী স্বামীৰ নাম: ৰাম বগা থাপা ঘৰ নং : 359 বয়স : 59 লিঙ্গ : মহিলা	JRF1678859 ফটো উপলব্ধ	414 নাম : ৰাজু থাপা পিতাৰ নাম: ৰাম বাহাদুৰ থাপা ঘৰ নং : 359 বয়স : 39 লিঙ্গ : পুৰুষ	JRF1678860 ফটো উপলব্ধ
415 নাম : অনিতা তিমুংপী পিতাৰ নাম: অমিতসিং তিমুং ঘৰ নং : 359 বয়স : 31 লিঙ্গ : মহিলা	JRF0287797 ফটো উপলব্ধ	416 নাম : পিথিকী থাপা স্বামীৰ নাম: ৰাম বাহাদুৰ থাপা ঘৰ নং : 359 বয়স : 31 লিঙ্গ : মহিলা	JRF0114017 ফটো উপলব্ধ	417 নাম : বোলোৰাম থাপা পিতাৰ নাম: ৰাম বাহাদুৰ থাপা ঘৰ নং : 359 বয়স : 26 লিঙ্গ : পুৰুষ	JRF0494013 ফটো উপলব্ধ
418 নাম : লুং এষ্ট ডেৰা পিতাৰ নাম: লংকি ডেৰা ঘৰ নং : 359 বয়স : 21 লিঙ্গ : পুৰুষ	JRF5003736 ফটো উপলব্ধ	419 নাম : বাবুৰাম ৰংফাৰ পিতাৰ নাম: চালাই ৰংফাৰ ঘৰ নং : 361 বয়স : 57 লিঙ্গ : পুৰুষ	JRF1678917 ফটো উপলব্ধ	420 নাম : পদমা বেপী স্বামীৰ নাম: বাবুৰাম ৰংফাৰ ঘৰ নং : 361 বয়স : 48 লিঙ্গ : মহিলা	JRF1678928 ফটো উপলব্ধ

421 নাম : ছুহী ৰংফাৰপী পিতাৰ নাম: বাবুৰাম ৰংফাৰ ঘৰ নং : 361 বয়স : 25 লিঙ্গ : মহিলা	JRF0484667 ফটো উপলব্ধ	422 নাম : মহীনা ৰংহাংপী স্বামীৰ নাম: বাবুৰাম ৰংফাৰ ঘৰ নং : 361 ক বয়স : 34 লিঙ্গ : মহিলা	JRF1679001 ফটো উপলব্ধ	423 নাম : সুনীল দেবনাথ পিতাৰ নাম: গৌৰাঙ্গ দেবনাথ ঘৰ নং : 363 বয়স : 74 লিঙ্গ : পুৰুষ	JRF1679045 ফটো উপলব্ধ
424 নাম : সন্নিতা দেবনাথ পিতাৰ নাম: সুনীল দেবনাথ ঘৰ নং : 363 বয়স : 34 লিঙ্গ : মহিলা	JRF1679090 ফটো উপলব্ধ	425 নাম : সুজিত ৰঞ্জন দেবনাথ পিতাৰ নাম: সুনীল দেবনাথ ঘৰ নং : 363 বয়স : 32 লিঙ্গ : পুৰুষ	JRF1679089 ফটো উপলব্ধ	426 নাম : সুৰজিত দেবনাথ পিতাৰ নাম: সুনীল দেবনাথ ঘৰ নং : 363 বয়স : 32 লিঙ্গ : পুৰুষ	JRF1683007 ফটো উপলব্ধ
427 নাম : সুস্মিতা দেবনাথ পিতাৰ নাম: সুনীল দেবনাথ ঘৰ নং : 363 বয়স : 30 লিঙ্গ : মহিলা	JRF0115949 ফটো উপলব্ধ	# 428 নাম : নিকিতা দেবনাথ পিতাৰ নাম: সুনীল দেবনাথ ঘৰ নং : 363 বয়স : 27 লিঙ্গ : মহিলা	JRF0529545 ফটো উপলব্ধ	429 নাম : মায়া ৰানী দেবনাথ স্বামীৰ নাম: সুজিত ৰঞ্জন দেবনাথ ঘৰ নং : 363 বয়স : 27 লিঙ্গ : মহিলা	QEU0005686 ফটো উপলব্ধ
430 নাম : স্মিতা দেবনাথ পিতাৰ নাম: সুনীল দেবনাথ ঘৰ নং : 363 বয়স : 26 লিঙ্গ : মহিলা	QEU0020115 ফটো উপলব্ধ	431 নাম : স্নেহা দেবনাথ পিতাৰ নাম: সুনীল দেবনাথ ঘৰ নং : 363 বয়স : 20 লিঙ্গ : মহিলা	QEU0022392 ফটো উপলব্ধ	432 নাম : মনোজ কুমাৰ দে পিতাৰ নাম: মাখন লাল দে ঘৰ নং : 368 বয়স : 49 লিঙ্গ : পুৰুষ	JRF1679103 ফটো উপলব্ধ
433 নাম : তন্দা দে স্বামীৰ নাম: মনোজ কুমাৰ দে ঘৰ নং : 368 বয়স : 45 লিঙ্গ : মহিলা	JRF1679147 ফটো উপলব্ধ	434 নাম : সৰ্বানী দে পিতাৰ নাম: মাখন লাল দে ঘৰ নং : 368 বয়স : 43 লিঙ্গ : মহিলা	JRF1679136 ফটো উপলব্ধ	435 নাম : ৰনোজ কুমাৰ দে পিতাৰ নাম: মাখন লাল দে ঘৰ নং : 368 বয়স : 39 লিঙ্গ : পুৰুষ	JRF1679125 ফটো উপলব্ধ
436 নাম : চন্দ্ৰহিং ডেৰা পিতাৰ নাম: জেন ছিং দেৰা ঘৰ নং : 365 বয়স : 55 লিঙ্গ : পুৰুষ	JRF1679158 ফটো উপলব্ধ	437 নাম : বাচাপি ৰংহাংপী স্বামীৰ নাম: চন্দ্ৰ সিং দেৰা ঘৰ নং : 365 বয়স : 43 লিঙ্গ : মহিলা	JRF1679169 ফটো উপলব্ধ	438 নাম : চংজা দেৰা পিতাৰ নাম: চন্দ্ৰ ছিং দেৰা ঘৰ নং : 365 বয়স : 32 লিঙ্গ : পুৰুষ	JRF1678735 ফটো উপলব্ধ
439 নাম : ৰনজা দেৰা পিতাৰ নাম: চন্দ্ৰ ছিং দেৰা ঘৰ নং : 365 বয়স : 29 লিঙ্গ : পুৰুষ	JRF0115956 ফটো উপলব্ধ	440 নাম : সোফিয়া দৰোম্পী স্বামীৰ নাম: ৰোম্জা দেৰা ঘৰ নং : 365 বয়স : 23 লিঙ্গ : মহিলা	JRF4950523 ফটো উপলব্ধ	441 নাম : জয় ছি ডেৰা পিতাৰ নাম: জেন ছিং দেৰা ঘৰ নং : 365 ক বয়স : 41 লিঙ্গ : পুৰুষ	JRF1679170 ফটো উপলব্ধ
442 নাম : মিমিলী তেৰনপী পিতাৰ নাম: বৰছিং তেৰন ঘৰ নং : 365 বয়স : 30 লিঙ্গ : মহিলা	JRF1063703 ফটো উপলব্ধ	443 নাম : শ্ৰী হৰেণু ডেকা পিতাৰ নাম: শ্ৰী কৃষ্ণ কান্ত ডেকা ঘৰ নং : 365 বয়স : 56 লিঙ্গ : পুৰুষ	JRF1679192 ফটো উপলব্ধ	S 444 নাম : নবকুমাৰ ভৰালী পিতাৰ নাম: মিহিৰাম ভৰালী ঘৰ নং : 365 বয়স : 53 লিঙ্গ : পুৰুষ	JRF1679181 ফটো উপলব্ধ
S 445 নাম : অনপম ডেকা পিতাৰ নাম: লক্ষ্মীৰ ডেকা ঘৰ নং : 365 বয়স : 42 লিঙ্গ : পুৰুষ	JRF1679249 ফটো উপলব্ধ	446 নাম : হৰেন গায়ন পিতাৰ নাম: চেনাৰাম গায়ন ঘৰ নং : 368 বয়স : 59 লিঙ্গ : পুৰুষ	JRF1679250 ফটো উপলব্ধ	447 নাম : এটপী ইংহীপী স্বামীৰ নাম: হৰেন গায়ন ঘৰ নং : 368 বয়স : 49 লিঙ্গ : মহিলা	JRF1679261 ফটো উপলব্ধ
448 নাম : দীপীকা বেপী পিতাৰ নাম: হৰেন বে ঘৰ নং : 368 বয়স : 25 লিঙ্গ : মহিলা	JRF0379172 ফটো উপলব্ধ	449 নাম : মৌচুমী বেপী মাতৃৰ নাম: এটপী ইংহীপী ঘৰ নং : 368 বয়স : 25 লিঙ্গ : মহিলা	JRF1358522 ফটো উপলব্ধ	450 নাম : বৰ্ণকি বে মাতৃৰ নাম: এটপী ইংহীপী ঘৰ নং : 368 বয়স : 22 লিঙ্গ : পুৰুষ	JRF1414341 ফটো উপলব্ধ

S	451	JRF1679329
নাম : কৃষ্ণ নাথ পিতাৰ নাম : ভুবন নাথ ঘৰ নং : ৩৭৩৮ বয়স : ৫৭ লিঙ্গ : পুৰুষ		
ফটো উপলব্ধ		

	452	JRF1679318
নাম : জাষ্টিন মাৰাক পিতাৰ নাম : জাতিন্দ্র চাংমা ঘৰ নং : ৩৭৩৮ বয়স : ৫৫ লিঙ্গ : পুৰুষ		
ফটো উপলব্ধ		

S	453	JRF1679330
নাম : বাখাল চক্ৰবৰ্তী পিতাৰ নাম : শক্তিধৰ চক্ৰবৰ্তী ঘৰ নং : ৩৭৪ বয়স : ৬২ লিঙ্গ : পুৰুষ		
ফটো উপলব্ধ		

S	454	JRF1679352
নাম : চন্দ্ৰ কান্ত বৰুৱা পিতাৰ নাম : গহিন বৰা ঘৰ নং : ৩৭৫ বয়স : ৬১ লিঙ্গ : পুৰুষ		
ফটো উপলব্ধ		

	455	JRF1679363
নাম : জয় শংকৰ চৌহান পিতাৰ নাম : হৰিনাৰায়ন চৌহান ঘৰ নং : ৩৭৬ বয়স : ৫২ লিঙ্গ : পুৰুষ		
ফটো উপলব্ধ		

	456	JRF1679374
নাম : ভবানী চংমা স্বামীৰ নাম : জয়শংকৰ চৌহান ঘৰ নং : ৩৭৬ বয়স : ৪২ লিঙ্গ : মহিলা		
ফটো উপলব্ধ		

	457	JRF4953071
নাম : ভীম সাংগমা পিতাৰ নাম : জয় শংকৰ চৌহান ঘৰ নং : ৩৭৬ বয়স : ২২ লিঙ্গ : পুৰুষ		
ফটো উপলব্ধ		

	458	JRF1679385
নাম : সোনামণি চাংমা স্বামীৰ নাম : কটীনৰা মাৰাক ঘৰ নং : ৩৭৭ বয়স : ৭৬ লিঙ্গ : মহিলা		
ফটো উপলব্ধ		

	459	JRF0247643
নাম : আক্ৰী চাংমা পিতাৰ নাম : কাতিন্দ্র মাৰাক ঘৰ নং : ৩৭৭ বয়স : ৪০ লিঙ্গ : পুৰুষ		
ফটো উপলব্ধ		

	460	JRF1683223
নাম : অমৰ মাৰাক পিতাৰ নাম : চনেন ঘৰ নং : ৩৭৭ বয়স : ৩৪ লিঙ্গ : পুৰুষ		
ফটো উপলব্ধ		

	461	JRF1679409
নাম : কৌশ্য লা চাংমা স্বামীৰ নাম : অমৰ মাৰাক ঘৰ নং : ৩৭৭ বয়স : ৩৩ লিঙ্গ : মহিলা		
ফটো উপলব্ধ		

	462	JRF1679410
নাম : চন্দ্ৰ চংমা পিতাৰ নাম : দিনেচ মাৰাক ঘৰ নং : ৩৭৮ বয়স : ৫৪ লিঙ্গ : মহিলা		
ফটো উপলব্ধ		

	463	JRF1679421
নাম : বাচাপী বংফাৰপী স্বামীৰ নাম : ছন্দ্ৰ চংমা ঘৰ নং : ৩৭৮ বয়স : ৪৪ লিঙ্গ : মহিলা		
ফটো উপলব্ধ		

	464	JRF0400937
নাম : দিল্লিট চাংমা পিতাৰ নাম : সূক্ত বংহাং ঘৰ নং : ৩৭৮ বয়স : ২৯ লিঙ্গ : পুৰুষ		
ফটো উপলব্ধ		

	465	QEU0059097
নাম : সামুয়েল মাৰাক পিতাৰ নাম : লোফিটনংট স্টেপেন মাৰাক ঘৰ নং : ৩৭৯ বয়স : ৪৬ লিঙ্গ : পুৰুষ		
ফটো উপলব্ধ		

	466	JRF1679432
নাম : চিতা চংমা পিতাৰ নাম : লোফিটনংট দীনেশ চাংমা ঘৰ নং : ৩৭৯ বয়স : ৪৫ লিঙ্গ : মহিলা		
ফটো উপলব্ধ		

	467	JRF2395962
নাম : ৰতন চাংমা মাতৃৰ নাম : সীতা চাংমা ঘৰ নং : ৩৭৯ বয়স : ৩১ লিঙ্গ : মহিলা		
ফটো উপলব্ধ		

	468	QEU0077677
নাম : সেন্সি চাংমা পিতাৰ নাম : সামুয়েল মাৰাক ঘৰ নং : ৩৭৯ বয়স : ২০ লিঙ্গ : পুৰুষ		
ফটো উপলব্ধ		

	469	JRF0219121
নাম : পিলিনা চাংমা মাতৃৰ নাম : সীতা চাংমা ঘৰ নং : ৩৮০ বয়স : ৩১ লিঙ্গ : মহিলা		
ফটো উপলব্ধ		

	470	JRF1679487
নাম : বান ভট্টাচাৰ্য্য পিতাৰ নাম : মনুৰঞ্জন ভট্টাচাৰ্য্য ঘৰ নং : ৩৮১ বয়স : ৫৯ লিঙ্গ : পুৰুষ		
ফটো উপলব্ধ		

S	471	JRF1679501
নাম : ৰাজীব ভট্টাচাৰ্য্য পিতাৰ নাম : বানু ভট্টাচাৰ্য্য ঘৰ নং : ৩৮১ বয়স : ৪৭ লিঙ্গ : পুৰুষ		
ফটো উপলব্ধ		

	472	JRF0247882
নাম : ৰাজত ভট্টাচাৰ্য্য মাতৃৰ নাম : বানু ভট্টাচাৰ্য্য ঘৰ নং : ৩৮১ বয়স : ২৬ লিঙ্গ : পুৰুষ		
ফটো উপলব্ধ		

	473	JRF1679523
নাম : ৰঞ্জিতা দে স্বামীৰ নাম : কুমুদ ৰঞ্জন দে ঘৰ নং : ৩৮২ বয়স : ৪২ লিঙ্গ : মহিলা		
ফটো উপলব্ধ		

	474	JRF1679567
নাম : প্ৰিয়তুষ দে পিতাৰ নাম : প্ৰমুদ ৰঞ্জন দে ঘৰ নং : ৩৮২ বয়স : ৫৫ লিঙ্গ : পুৰুষ		
ফটো উপলব্ধ		

	475	JRF1679545
নাম : কৌনজ কুমাৰ দে পিতাৰ নাম : কুমুদ ৰঞ্জন দে ঘৰ নং : ৩৮২ বয়স : ৫৫ লিঙ্গ : পুৰুষ		
ফটো উপলব্ধ		

	476	JRF1679534
নাম : কৌশিক ৰঞ্জন দে পিতাৰ নাম : কুমুদ ৰঞ্জন দে ঘৰ নং : ৩৮২ বয়স : ৫৫ লিঙ্গ : পুৰুষ		
ফটো উপলব্ধ		

	477	JRF1679578
নাম : কৃষ্ণা দে স্বামীৰ নাম : কৌশিক ৰঞ্জন দে ঘৰ নং : ৩৮২ বয়স : ৩৬ লিঙ্গ : মহিলা		
ফটো উপলব্ধ		

	478	JRF1679589
নাম : সঞ্জয় দে পিতাৰ নাম : সতিশ চন্দ্ৰ দে ঘৰ নং : ৩৮৩ বয়স : ৬১ লিঙ্গ : পুৰুষ		
ফটো উপলব্ধ		

	479	JRF1679590
নাম : সুসমা দে স্বামীৰ নাম : সঞ্জয় দে ঘৰ নং : ৩৮৩ বয়স : ৫৭ লিঙ্গ : মহিলা		
ফটো উপলব্ধ		

	480	JRF0530493
নাম : সুপ্ৰিয় দে পিতাৰ নাম : সঞ্জয় দে ঘৰ নং : ৩৮৩ বয়স : ২৫ লিঙ্গ : মহিলা		
ফটো উপলব্ধ		

481 নাম : সুমন দে পিতাৰ নাম: সঞ্জয় দে ঘৰ নং : 383 বয়স : 22 লিঙ্গ : পুৰুষ	QEU0005785 ফটো উপলব্ধ	482 নাম : মানিক দাস পিতাৰ নাম: ৰঞ্জিত চন্দ্ৰ দাস ঘৰ নং : 387 বয়স : 57 লিঙ্গ : পুৰুষ	JRF1679669 ফটো উপলব্ধ	483 নাম : মিনা দাস স্বামীৰ নাম: মানিক দাস ঘৰ নং : 387 বয়স : 55 লিঙ্গ : মহিলা	JRF1679670 ফটো উপলব্ধ
484 নাম : বাবুল দাস পিতাৰ নাম: মানিক দাস ঘৰ নং : 387 বয়স : 37 লিঙ্গ : পুৰুষ	JRF1679681 ফটো উপলব্ধ	485 নাম : বাপ্পী দাস পিতাৰ নাম: মানিক দাস ঘৰ নং : 387 বয়স : 30 লিঙ্গ : মহিলা	JRF1682991 ফটো উপলব্ধ	486 নাম : বিপ্লব দাস পিতাৰ নাম: মানিক দাস ঘৰ নং : 387 বয়স : 29 লিঙ্গ : পুৰুষ	JRF0247833 ফটো উপলব্ধ
487 নাম : সুচিত্ৰা চাংমা স্বামীৰ নাম: কাজল কৰ ঘৰ নং : 387 বয়স : 59 লিঙ্গ : মহিলা	JRF1679705 ফটো উপলব্ধ	488 নাম : কাজল কৰ পিতাৰ নাম: ৰাধা কান্ত কৰ ঘৰ নং : 387 বয়স : 55 লিঙ্গ : পুৰুষ	JRF1679692 ফটো উপলব্ধ	489 নাম : বিশাল কৰ পিতাৰ নাম: কাজল কৰ ঘৰ নং : 387 বয়স : 29 লিঙ্গ : পুৰুষ	JRF2396078 ফটো উপলব্ধ
490 নাম : শুকুৰবান বেগম স্বামীৰ নাম: মঃ আকবৰ আলি ঘৰ নং : 391 বয়স : 64 লিঙ্গ : মহিলা	JRF1679783 ফটো উপলব্ধ	491 নাম : তুতা আলি পিতাৰ নাম: আকবৰ আলি ঘৰ নং : 391 বয়স : 46 লিঙ্গ : পুৰুষ	JRF1679807 ফটো উপলব্ধ	492 নাম : জেচমিন বেগম স্বামীৰ নাম: তুতা আলি ঘৰ নং : 391 বয়স : 38 লিঙ্গ : মহিলা	JRF1679818 ফটো উপলব্ধ
493 নাম : কুলচুমা বেগম স্বামীৰ নাম: সনাম উদ্দীন ঘৰ নং : 391KA বয়স : 37 লিঙ্গ : মহিলা	JRF1679794 ফটো উপলব্ধ	494 নাম : ৰতন দে পিতাৰ নাম: ললিত মোহন দে ঘৰ নং : 392 বয়স : 64 লিঙ্গ : পুৰুষ	JRF1679829 ফটো উপলব্ধ	495 নাম : কানু দে পিতাৰ নাম: ললিত মোহন দে ঘৰ নং : 393 বয়স : 67 লিঙ্গ : পুৰুষ	JRF1679841 ফটো উপলব্ধ
496 নাম : ৰেখা দে স্বামীৰ নাম: কানু দে ঘৰ নং : 393 বয়স : 57 লিঙ্গ : মহিলা	JRF1679852 ফটো উপলব্ধ	497 নাম : মহামায়া দে পিতাৰ নাম: কাণু দে ঘৰ নং : 393 বয়স : 38 লিঙ্গ : মহিলা	JRF1679874 ফটো উপলব্ধ	498 নাম : সোমা দে পিতাৰ নাম: কাণু দে ঘৰ নং : 393 বয়স : 35 লিঙ্গ : মহিলা	JRF1679863 ফটো উপলব্ধ
499 নাম : ৰিয়া দে পিতাৰ নাম: কানু দে ঘৰ নং : 393 বয়স : 29 লিঙ্গ : মহিলা	JRF0120436 ফটো উপলব্ধ	S 500 নাম : মানিকলাল দে পিতাৰ নাম: চন্দ্ৰমোহন দে ঘৰ নং : 398 বয়স : 71 লিঙ্গ : পুৰুষ	JRF1679885 ফটো উপলব্ধ	S 501 নাম : অনিতা দে স্বামীৰ নাম: মানিকলাল দে ঘৰ নং : 398 বয়স : 66 লিঙ্গ : মহিলা	JRF1679896 ফটো উপলব্ধ
S 502 নাম : মিন্টু দে পিতাৰ নাম: মানিকলাল দে ঘৰ নং : 398 বয়স : 88 লিঙ্গ : পুৰুষ	JRF1679909 ফটো উপলব্ধ	S 503 নাম : শিলা দে স্বামীৰ নাম: মনু দে ঘৰ নং : 398 বয়স : 86 লিঙ্গ : মহিলা	JRF1679932 ফটো উপলব্ধ	504 নাম : অঞ্জু চৰকাৰ পিতাৰ নাম: তৰুনি চৰকাৰ ঘৰ নং : 395 বয়স : 70 লিঙ্গ : মহিলা	JRF1679987 ফটো উপলব্ধ
505 নাম : দুন চৰকাৰ পিতাৰ নাম: তৰুনি চৰকাৰ ঘৰ নং : 395 বয়স : 49 লিঙ্গ : পুৰুষ	JRF1679954 ফটো উপলব্ধ	506 নাম : অপ্পো ছাৰকাৰ স্বামীৰ নাম: দানু চৰকাৰ ঘৰ নং : 395 বয়স : 44 লিঙ্গ : মহিলা	JRF1679965 ফটো উপলব্ধ	507 নাম : কুটি চৰকাৰ পিতাৰ নাম: তৰুনি চৰকাৰ ঘৰ নং : 395 বয়স : 39 লিঙ্গ : পুৰুষ	JRF1679976 ফটো উপলব্ধ
S 508 নাম : শংকৰি চৰকাৰ পিতাৰ নাম: তৰুনি চৰকাৰ ঘৰ নং : 395 বয়স : 87 লিঙ্গ : মহিলা	JRF1679998 ফটো উপলব্ধ	509 নাম : বিশাল চৰকাৰ পিতাৰ নাম: দুনু চৰকাৰ ঘৰ নং : 395 বয়স : 27 লিঙ্গ : পুৰুষ	JRF0215483 ফটো উপলব্ধ	510 নাম : ৰোকীল চৌহান পিতাৰ নাম: শ্ৰিকিসন চৌহান ঘৰ নং : 396 বয়স : 64 লিঙ্গ : পুৰুষ	JRF1680008 ফটো উপলব্ধ

511 নাম : প্রভাবতী দেবী স্বামীৰ নাম: উকীল চৌহান ঘৰ নং : ৩৯৬ বয়স : 61 লিঙ্গ : মহিলা	JRF1680019 ফটো উপলব্ধ	512 নাম : মাধুৰী ৰায় স্বামীৰ নাম: ৰঞ্জিত ৰায় ঘৰ নং : ৩৯৮ বয়স : 55 লিঙ্গ : মহিলা	JRF1680064 ফটো উপলব্ধ	513 নাম : উত্তম ৰায় পিতাৰ নাম: গপেন্দ্ৰ ৰায় ঘৰ নং : ৩৯৮ বয়স : 39 লিঙ্গ : পুৰুষ	JRF1680075 ফটো উপলব্ধ
514 নাম : পৰিমল ৰয় পিতাৰ নাম: মাধুৰী ৰয় ঘৰ নং : ৩৯৮ বয়স : 31 লিঙ্গ : পুৰুষ	JRF0215905 ফটো উপলব্ধ	515 নাম : তপন ৰয় মাতৃৰ নাম: মাধুৰী ৰয় ঘৰ নং : ৩৯৮ বয়স : 31 লিঙ্গ : পুৰুষ	JRF0215855 ফটো উপলব্ধ	516 নাম : স্বপন ৰায় পিতাৰ নাম: ৰঞ্জিত ৰায় ঘৰ নং : ৩৯৮ বয়স : 27 লিঙ্গ : পুৰুষ	JRF1211739 ফটো উপলব্ধ
517 নাম : মোমী দাচ ৰয় স্বামীৰ নাম: পৰিমল ৰয় ঘৰ নং : 398 বয়স : 26 লিঙ্গ : মহিলা	JRF0530212 ফটো উপলব্ধ	518 নাম : পমপা দে স্বামীৰ নাম: চান্দন লাল দে ঘৰ নং : 800 বয়স : 39 লিঙ্গ : মহিলা	JRF1683201 ফটো উপলব্ধ	519 নাম : পান্নালাল দে পিতাৰ নাম: দিননাথ দে ঘৰ নং : 800 বয়স : 73 লিঙ্গ : পুৰুষ	JRF1680188 ফটো উপলব্ধ
520 নাম : আৰতি ৰানি দে স্বামীৰ নাম: পান্নালাল দে ঘৰ নং : 800খ বয়স : 66 লিঙ্গ : মহিলা	JRF1680199 ফটো উপলব্ধ	521 নাম : চম্পালাল দে পিতাৰ নাম: পান্নালাল দে ঘৰ নং : 800ক বয়স : 51 লিঙ্গ : পুৰুষ	JRF1680166 ফটো উপলব্ধ	522 নাম : ৰুমী বৰ্মন স্বামীৰ নাম: চম্পা লাল বৰ্মন ঘৰ নং : 800ক বয়স : 45 লিঙ্গ : মহিলা	JRF1680177 ফটো উপলব্ধ
523 নাম : চন্দনলাল দে পিতাৰ নাম: পান্নালাল দে ঘৰ নং : 800খ বয়স : 43 লিঙ্গ : পুৰুষ	JRF1680202 ফটো উপলব্ধ	524 নাম : বকুল লাল দে পিতাৰ নাম: পান্না লাল দে ঘৰ নং : 800খ বয়স : 41 লিঙ্গ : পুৰুষ	JRF1680213 ফটো উপলব্ধ	525 নাম : লক্ষন লাল দে পিতাৰ নাম: পান্নালাল দে ঘৰ নং : 800খ বয়স : 39 লিঙ্গ : পুৰুষ	JRF1680224 ফটো উপলব্ধ
526 নাম : ৰামলাল দে পিতাৰ নাম: হিৰালাল দে ঘৰ নং : 801ক বয়স : 41 লিঙ্গ : পুৰুষ	JRF1680291 ফটো উপলব্ধ	527 নাম : আহতিৰানী দাস দে স্বামীৰ নাম: ৰামলাল দে ঘৰ নং : 801ক বয়স : 37 লিঙ্গ : মহিলা	JRF0347898 ফটো উপলব্ধ	528 নাম : পিংকী দে পিতাৰ নাম: ৰানা দে ঘৰ নং : 801 বয়স : 34 লিঙ্গ : মহিলা	JRF1680246 ফটো উপলব্ধ
529 নাম : মামনী ৰায় পিতাৰ নাম: লক্ষী ৰায় ঘৰ নং : 401 বয়স : 34 লিঙ্গ : মহিলা	JRF1455396 ফটো উপলব্ধ	530 নাম : মইনালাল দে পিতাৰ নাম: দিননাথ দে ঘৰ নং : 801গ বয়স : 54 লিঙ্গ : পুৰুষ	JRF1680326 ফটো উপলব্ধ	531 নাম : চম্পা দে স্বামীৰ নাম: মইনালাল দে ঘৰ নং : 801গ বয়স : 46 লিঙ্গ : মহিলা	JRF1680337 ফটো উপলব্ধ
532 নাম : বিন্দবাসি দে স্বামীৰ নাম: হিৰালাল দে ঘৰ নং : 801ক বয়স : 80 লিঙ্গ : মহিলা	JRF1680268 ফটো উপলব্ধ	533 নাম : ৰানা দে পিতাৰ নাম: দিননাথ দে ঘৰ নং : 801খ বয়স : 58 লিঙ্গ : পুৰুষ	JRF1680348 ফটো উপলব্ধ	534 নাম : প্ৰতিমা দে স্বামীৰ নাম: ৰানা দে ঘৰ নং : 801খ বয়স : 49 লিঙ্গ : মহিলা	JRF1680359 ফটো উপলব্ধ
535 নাম : লাকি দে স্বামীৰ নাম: কৃষ্ণ দে ঘৰ নং : 801ক বয়স : 45 লিঙ্গ : মহিলা	JRF1680280 ফটো উপলব্ধ	536 নাম : কৃষ্ণা লাল ডে পিতাৰ নাম: হিৰালাল দে ঘৰ নং : 801ক বয়স : 40 লিঙ্গ : পুৰুষ	JRF1680279 ফটো উপলব্ধ	537 নাম : গবীন ডে পিতাৰ নাম: হিৰালাল দে ঘৰ নং : 801ক বয়স : 40 লিঙ্গ : পুৰুষ	JRF1680315 ফটো উপলব্ধ
538 নাম : চন্দ্ৰীকা প্ৰসাদ যাদৱ পিতাৰ নাম: কুঞ্জবিহাৰী যাদৱ ঘৰ নং : 802 বয়স : 83 লিঙ্গ : পুৰুষ	JRF1680360 ফটো উপলব্ধ	539 নাম : হীৰামতি যাদৱ স্বামীৰ নাম: চন্দ্ৰীকা প্ৰসাদ যাদৱ ঘৰ নং : 802 বয়স : 77 লিঙ্গ : মহিলা	JRF1680371 ফটো উপলব্ধ	540 নাম : অনিল যাদৱ পিতাৰ নাম: চন্দ্ৰীকা যাদৱ ঘৰ নং : 802 বয়স : 54 লিঙ্গ : পুৰুষ	JRF1680382 ফটো উপলব্ধ

541 নাম : সুনিল যাদৱ পিতাৰ নাম: চন্দ্ৰীকা যাদৱ ঘৰ নং : 802 বয়স : 51 লিঙ্গ : পুৰুষ	JRF1680406 ফটো উপলব্ধ	542 নাম : সুনিতা যাদৱ স্বামীৰ নাম: অনিল যাদৱ ঘৰ নং : 802 বয়স : 43 লিঙ্গ : মহিলা	JRF1680393 ফটো উপলব্ধ	543 নাম : মনিতা যাদৱ স্বামীৰ নাম: সুনিল যাদৱ ঘৰ নং : 802 বয়স : 42 লিঙ্গ : মহিলা	JRF1680417 ফটো উপলব্ধ
544 নাম : সাৰিতা যাদৱ পিতাৰ নাম: অনীল যাদৱ ঘৰ নং : 402 বয়স : 21 লিঙ্গ : মহিলা	JRF4952727 ফটো উপলব্ধ	545 নাম : সুকলা ৰাণী সেন স্বামীৰ নাম: অধৰ সেন ঘৰ নং : 803 বয়স : 60 লিঙ্গ : মহিলা	JRF1680428 ফটো উপলব্ধ	546 নাম : সুজন্তা সেন পিতাৰ নাম: অধৰ সেন ঘৰ নং : 803 বয়স : 42 লিঙ্গ : মহিলা	JRF1680439 ফটো উপলব্ধ
547 নাম : অশিম সেন মাতৃৰ নাম: শুকলাৰানী সেন ঘৰ নং : 803 বয়স : 35 লিঙ্গ : পুৰুষ	JRF1680462 ফটো উপলব্ধ	548 নাম : লিপি দাস সেন স্বামীৰ নাম: অসিম সেন ঘৰ নং : 803 বয়স : 25 লিঙ্গ : মহিলা	JRF0529743 ফটো উপলব্ধ	549 নাম : বুকমণী দেবী পিতাৰ নাম: পহলমান বিশ্বকৰ্মা ঘৰ নং : 403ক বয়স : 35 লিঙ্গ : মহিলা	JRF2011236 ফটো উপলব্ধ
550 নাম : আছু সেন মাতৃৰ নাম: শুকলাৰানী সেন ঘৰ নং : 403 গ বয়স : 34 লিঙ্গ : পুৰুষ	JRF1680451 ফটো উপলব্ধ	551 নাম : অনিমা দাস সেন স্বামীৰ নাম: অছু সেন ঘৰ নং : 403 গ বয়স : 24 লিঙ্গ : মহিলা	JRF1326370 ফটো উপলব্ধ	552 নাম : উকিল ঠাকুৰ পিতাৰ নাম: ভোলা ঠাকুৰ ঘৰ নং : 80৫ বয়স : 61 লিঙ্গ : পুৰুষ	JRF1680484 ফটো উপলব্ধ
553 নাম : সুভাবতী দেবী স্বামীৰ নাম: বোকািল ঠাকুৰ ঘৰ নং : 80৫ বয়স : 57 লিঙ্গ : মহিলা	JRF1680495 ফটো উপলব্ধ	554 নাম : সন্তোষ ঠাকুৰ পিতাৰ নাম: অনীল ঠাকুৰ ঘৰ নং : 80৫ বয়স : 41 লিঙ্গ : পুৰুষ	JRF1202746 ফটো উপলব্ধ	555 নাম : চণ্ড দেবী স্বামীৰ নাম: সন্তোষ ঠাকুৰ ঘৰ নং : 80৫ বয়স : 38 লিঙ্গ : মহিলা	JRF1202738 ফটো উপলব্ধ
556 নাম : মন্তু কুমাৰ ঠাকুৰ পিতাৰ নাম: অনীল ঠাকুৰ ঘৰ নং : 80৫ বয়স : 37 লিঙ্গ : পুৰুষ	JRF1203868 ফটো উপলব্ধ	557 নাম : মীন ঠাকুৰ পিতাৰ নাম: বোকািল ঠাকুৰ ঘৰ নং : 80৫ বয়স : 28 লিঙ্গ : মহিলা	JRF0219790 ফটো উপলব্ধ	558 নাম : ধনঞ্জয় ঠাকুৰ পিতাৰ নাম: বোকািল ঠাকুৰ ঘৰ নং : 405 বয়স : 25 লিঙ্গ : পুৰুষ	JRF0359778 ফটো উপলব্ধ
559 নাম : মুকেশদিৱাগেজী ঠাকুৰ পিতাৰ নাম: বোকািল ঠাকুৰ ঘৰ নং : 80৫ বয়স : 24 লিঙ্গ : পুৰুষ	JRF0563122 ফটো উপলব্ধ	560 নাম : মেনেজাৰ ঠাকুৰ পিতাৰ নাম: ভোলা ঠাকুৰ ঘৰ নং : 80৬ বয়স : 69 লিঙ্গ : পুৰুষ	JRF1680508 ফটো উপলব্ধ	561 নাম : মিনা দেবী ঠাকুৰ স্বামীৰ নাম: মেনেজাৰ ঠাকুৰ ঘৰ নং : 80৬ বয়স : 49 লিঙ্গ : মহিলা	JRF1680519 ফটো উপলব্ধ
562 নাম : মনু কুমাৰ ঠাকুৰ পিতাৰ নাম: মেনেজাৰ ঠাকুৰ ঘৰ নং : 80৬ বয়স : 34 লিঙ্গ : পুৰুষ	JRF1680531 ফটো উপলব্ধ	563 নাম : জয়মতী ঠাকুৰ পিতাৰ নাম: মেনেজাৰ ঠাকুৰ ঘৰ নং : 80৬ বয়স : 30 লিঙ্গ : মহিলা	JRF0216531 ফটো উপলব্ধ	564 নাম : ধন ঠাকুৰ পিতাৰ নাম: মেনেজাৰ ঠাকুৰ ঘৰ নং : 80৬ বয়স : 30 লিঙ্গ : পুৰুষ	JRF0216135 ফটো উপলব্ধ
565 নাম : গাইত্ৰী ঠাকুৰ পিতাৰ নাম: মেনেজাৰ ঠাকুৰ ঘৰ নং : 80৬ বয়স : 29 লিঙ্গ : মহিলা	JRF2396034 ফটো উপলব্ধ	S 566 নাম : সুৰেন্দ্ৰ ঠাকুৰ পিতাৰ নাম: কাশী ঠাকুৰ ঘৰ নং : 80৭ বয়স : 48 লিঙ্গ : পুৰুষ	JRF1683212 ফটো উপলব্ধ	567 নাম : শছিধৰ থাকুৰ পিতাৰ নাম: বামাশংকৰ থাকুৰ ঘৰ নং : 80৭ বয়স : 35 লিঙ্গ : পুৰুষ	JRF0247924 ফটো উপলব্ধ
568 নাম : সঞ্জিত ঠাকুৰ পিতাৰ নাম: উমা শংকৰ ঠাকুৰ ঘৰ নং : 80৭ বয়স : 32 লিঙ্গ : পুৰুষ	JRF1683063 ফটো উপলব্ধ	569 নাম : সোনু কুমাৰী পিতাৰ নাম: মুসাফিৰ ঠাকুৰ ঘৰ নং : 407 বয়স : 23 লিঙ্গ : মহিলা	JRF1444256 ফটো উপলব্ধ	570 নাম : আৰতী ঠাকুৰ পিতাৰ নাম: মুসাফিৰ ঠাকুৰ ঘৰ নং : 407 বয়স : 22 লিঙ্গ : মহিলা	QEU0022384 ফটো উপলব্ধ

571 নাম : বিণা কুমাৰী ঠাকুৰ স্বামীৰ নাম : অমৰাজিৎ ঠাকুৰ ঘৰ নং : 809 এ বয়স : 31 লিঙ্গ : মহিলা	JRF1126218 ফটো উপলব্ধ	572 নাম : বমাশংকৰ ঠাকুৰ পিতাৰ নাম : ভোলা ঠাকুৰ ঘৰ নং : 809গ বয়স : 73 লিঙ্গ : পুৰুষ	JRF1680597 ফটো উপলব্ধ	573 নাম : উমা শংকৰ ঠাকুৰ পিতাৰ নাম : ভোলা ঠাকুৰ ঘৰ নং : 809ক বয়স : 64 লিঙ্গ : পুৰুষ	JRF1680542 ফটো উপলব্ধ
574 নাম : মুচাফিৰ ঠাকুৰ পিতাৰ নাম : বামপিয়াৰ ঠাকুৰ ঘৰ নং : 809খ বয়স : 50 লিঙ্গ : পুৰুষ	JRF1680575 ফটো উপলব্ধ	575 নাম : সুমিতা দেৱী স্বামীৰ নাম : মুচাফিৰ ঠাকুৰ ঘৰ নং : 809খ বয়স : 47 লিঙ্গ : মহিলা	JRF1680586 ফটো উপলব্ধ	576 নাম : সবীতা কুমাৰী দেৱী পিতাৰ নাম : উমাশংকৰ ঠাকুৰ ঘৰ নং : 809ক বয়স : 39 লিঙ্গ : মহিলা	JRF1680564 ফটো উপলব্ধ
577 নাম : অমৰজীত ঠাকুৰ পিতাৰ নাম : উমাশংকৰ ঠাকুৰ ঘৰ নং : 809ক বয়স : 37 লিঙ্গ : পুৰুষ	JRF1680553 ফটো উপলব্ধ	578 নাম : শ্যাম নন্দন কুমাৰ সাহ পিতাৰ নাম : ভীক্ষাৰী সাহা ঘৰ নং : 80৮ বয়স : 52 লিঙ্গ : পুৰুষ	JRF1680633 ফটো উপলব্ধ	579 নাম : ব্ৰজ মোহন সুহা পিতাৰ নাম : ভীক্ষাৰী সাহা ঘৰ নং : 80৮ বয়স : 47 লিঙ্গ : পুৰুষ	JRF1680655 ফটো উপলব্ধ
580 নাম : কোটক ডে পিতাৰ নাম : কৰুনা দে ঘৰ নং : 80৯ বয়স : 64 লিঙ্গ : পুৰুষ	JRF1683052 ফটো উপলব্ধ	581 নাম : কল্পনা দে স্বামীৰ নাম : কোটক দে ঘৰ নং : 80৯ বয়স : 54 লিঙ্গ : মহিলা	JRF1680677 ফটো উপলব্ধ	582 নাম : বাবলী ডে স্বামীৰ নাম : য়োতুক দে ঘৰ নং : 80৯ বয়স : 49 লিঙ্গ : মহিলা	JRF1680699 ফটো উপলব্ধ
583 নাম : ৰুপম দে পিতাৰ নাম : কউচুক দে ঘৰ নং : 80৯ বয়স : 29 লিঙ্গ : পুৰুষ	JRF0294538 ফটো উপলব্ধ	584 নাম : ৰুবি দে পিতাৰ নাম : কউচুক দে ঘৰ নং : 409 বয়স : 25 লিঙ্গ : মহিলা	JRF0361964 ফটো উপলব্ধ	S 585 নাম : মোচুমী দে পিতাৰ নাম : জউটুক দে ঘৰ নং : 80৯ বয়স : 24 লিঙ্গ : মহিলা	JRF1147081 ফটো উপলব্ধ
586 নাম : ৰহিত ডে পিতাৰ নাম : কোটক ডে ঘৰ নং : 409 বয়স : 23 লিঙ্গ : মহিলা	JRF1444017 ফটো উপলব্ধ	587 নাম : কংকু দে পিতাৰ নাম : কৰুনা দে ঘৰ নং : 409বি বয়স : 54 লিঙ্গ : পুৰুষ	JRF1680702 ফটো উপলব্ধ	588 নাম : সঞ্জনা দে স্বামীৰ নাম : কংকু দে ঘৰ নং : 409বি বয়স : 40 লিঙ্গ : মহিলা	JRF1680724 ফটো উপলব্ধ
589 নাম : তিবাৰিবন সাহ পিতাৰ নাম : বচন সাহ ঘৰ নং : 411 বয়স : 74 লিঙ্গ : পুৰুষ	JRF0461681 ফটো উপলব্ধ	S 590 নাম : পূজা কুমাৰী পিতাৰ নাম : উমা শংকৰ সাহ ঘৰ নং : 811 বয়স : 32 লিঙ্গ : মহিলা	JRF1683109 ফটো উপলব্ধ	591 নাম : চিমা শাহ পিতাৰ নাম : উমা শংকৰ সাহ ঘৰ নং : 811 বয়স : 31 লিঙ্গ : মহিলা	JRF1683110 ফটো উপলব্ধ
592 নাম : বাজেশ গুপ্তা পিতাৰ নাম : উমা শংকৰ গুপ্তা ঘৰ নং : 811 বয়স : 31 লিঙ্গ : পুৰুষ	JRF1683096 ফটো উপলব্ধ	593 নাম : জ্যোতি সাহ পিতাৰ নাম : উমা শংকৰ সাহ ঘৰ নং : 411(বি) বয়স : 27 লিঙ্গ : মহিলা	JRF4955472 ফটো উপলব্ধ	594 নাম : উমাশংকৰ সাহা পিতাৰ নাম : বচন সাহা ঘৰ নং : 811খ বয়স : 59 লিঙ্গ : পুৰুষ	JRF1680768 ফটো উপলব্ধ
595 নাম : জয়শংকৰ সাহা পিতাৰ নাম : বচন সাহা ঘৰ নং : 811গ বয়স : 55 লিঙ্গ : পুৰুষ	JRF1680804 ফটো উপলব্ধ	596 নাম : গীতা দেৱী সাহা স্বামীৰ নাম : উমাশংকৰ সাহা ঘৰ নং : 811খ বয়স : 52 লিঙ্গ : মহিলা	JRF1680779 ফটো উপলব্ধ	597 নাম : চুমীতৰা দেৱী সাহ স্বামীৰ নাম : জয়শংকৰ সাহ ঘৰ নং : 811গ বয়স : 49 লিঙ্গ : মহিলা	JRF1680815 ফটো উপলব্ধ
S 598 নাম : ৰীতা কুমাৰী পিতাৰ নাম : জয়শংকৰ সাহা ঘৰ নং : 811গ বয়স : 37 লিঙ্গ : মহিলা	JRF1680826 ফটো উপলব্ধ	S 599 নাম : গনেশ দত্ত পিতাৰ নাম : দুৰ্লু দত্ত ঘৰ নং : 811গ বয়স : 44 লিঙ্গ : পুৰুষ	JRF1680848 ফটো উপলব্ধ	600 নাম : চাওৰেঁ দত্ত পিতাৰ নাম : দুৰ্লু দত্ত ঘৰ নং : 811গ বয়স : 40 লিঙ্গ : পুৰুষ	JRF1680859 ফটো উপলব্ধ

601 নাম : ৰঞ্জিতা দত্ত স্বামীৰ নাম: চাৰ্ভেন দত্ত ঘৰ নং : 412 বয়স : 30 লিঙ্গ : মহিলা	QE0060673 ফটো উপলব্ধ	602 নাম : বীনা দত্ত স্বামীৰ নাম: মনি দত্ত ঘৰ নং : 813 বয়স : 57 লিঙ্গ : মহিলা	JRF1680860 ফটো উপলব্ধ	603 নাম : বিষ্ণু দত্ত পিতাৰ নাম: ইন্দ্ৰা দত্ত ঘৰ নং : 813 বয়স : 42 লিঙ্গ : পুৰুষ	JRF1680893 ফটো উপলব্ধ
604 নাম : ৰাজু দত্ত পিতাৰ নাম: মনি দত্ত ঘৰ নং : 813 বয়স : 37 লিঙ্গ : পুৰুষ	JRF1680871 ফটো উপলব্ধ	605 নাম : বিশ্ব দত্ত পিতাৰ নাম: মণি দত্ত ঘৰ নং : 813 বয়স : 36 লিঙ্গ : পুৰুষ	JRF1680882 ফটো উপলব্ধ	606 নাম : পূৰ্ণ দত্ত পিতাৰ নাম: মনি দত্ত ঘৰ নং : 813 বয়স : 34 লিঙ্গ : পুৰুষ	JRF1683018 ফটো উপলব্ধ
607 নাম : পঞ্চমী দত্ত স্বামীৰ নাম: বিষ্ণু দত্ত ঘৰ নং : 813 বয়স : 32 লিঙ্গ : মহিলা	JRF1113620 ফটো উপলব্ধ	608 নাম : উমা ধৰ স্বামীৰ নাম: ৰাজু দত্ত ঘৰ নং : 413 বয়স : 32 লিঙ্গ : মহিলা	QE0061721 ফটো উপলব্ধ	609 নাম : অৰ্চনা দত্ত পিতাৰ নাম: মনি দত্ত ঘৰ নং : 813 বয়স : 31 লিঙ্গ : মহিলা	JRF1682980 ফটো উপলব্ধ
610 নাম : কালীপদ দে পিতাৰ নাম: কেতেকীৰঞ্জন দে ঘৰ নং : 815 বয়স : 57 লিঙ্গ : পুৰুষ	JRF1680917 ফটো উপলব্ধ	611 নাম : পিংকী দে স্বামীৰ নাম: কালীপদ দে ঘৰ নং : 815 বয়স : 42 লিঙ্গ : মহিলা	JRF1680928 ফটো উপলব্ধ	612 নাম : সুভম দে পিতাৰ নাম: কালিপদ দে ঘৰ নং : 415 বয়স : 20 লিঙ্গ : পুৰুষ	QE0088039 ফটো উপলব্ধ
613 নাম : বিৰেন হাঞ্চে পিতাৰ নাম: চাৰ্থে হাঞ্চে ঘৰ নং : 816 বয়স : 71 লিঙ্গ : পুৰুষ	JRF1680939 ফটো উপলব্ধ	614 নাম : ছামছিং হাঞ্চে পিতাৰ নাম: বিৰেন হাঞ্চে ঘৰ নং : 816 বয়স : 43 লিঙ্গ : পুৰুষ	JRF1680940 ফটো উপলব্ধ	615 নাম : সাবিত্ৰী ক্ৰপী স্বামীৰ নাম: ছামছিং হাঞ্চে ঘৰ নং : 816 বয়স : 40 লিঙ্গ : মহিলা	JRF1680951 ফটো উপলব্ধ
616 নাম : ৰিতা টকবীপী স্বামীৰ নাম: ৰাইচং হানচে ঘৰ নং : 816 বয়স : 36 লিঙ্গ : মহিলা	JRF1123967 ফটো উপলব্ধ	617 নাম : ৰাইছং হাঞ্চে পিতাৰ নাম: বিৰেন হাঞ্চে ঘৰ নং : 816 বয়স : 33 লিঙ্গ : পুৰুষ	JRF1680973 ফটো উপলব্ধ	618 নাম : সশীল দে পিতাৰ নাম: সুনীল দে ঘৰ নং : 819 বয়স : 57 লিঙ্গ : পুৰুষ	JRF1680984 ফটো উপলব্ধ
619 নাম : বিমল দে পিতাৰ নাম: সুনীল দে ঘৰ নং : 819 বয়স : 54 লিঙ্গ : পুৰুষ	JRF1681001 ফটো উপলব্ধ	620 নাম : শীলা দে স্বামীৰ নাম: সুনীল দে ঘৰ নং : 819 বয়স : 49 লিঙ্গ : মহিলা	JRF1680995 ফটো উপলব্ধ	621 নাম : প্ৰাৰ্থনা দে স্বামীৰ নাম: বিমল দে ঘৰ নং : 819 বয়স : 47 লিঙ্গ : মহিলা	JRF1681012 ফটো উপলব্ধ
622 নাম : হৰিপদ ৰায় পিতাৰ নাম: মনিন্দ্ৰ ৰায় ঘৰ নং : 819 বয়স : 72 লিঙ্গ : পুৰুষ	JRF1681034 ফটো উপলব্ধ	623 নাম : মিনতি ৰায় স্বামীৰ নাম: হৰিপদ ৰায় ঘৰ নং : 819 বয়স : 62 লিঙ্গ : মহিলা	JRF1681045 ফটো উপলব্ধ	S 624 নাম : মামনি ৰায় পিতাৰ নাম: হৰিপদ ৰায় ঘৰ নং : 819 বয়স : 53 লিঙ্গ : মহিলা	JRF1681078 ফটো উপলব্ধ
625 নাম : লিটন ৰায় পিতাৰ নাম: হৰিপদ ৰায় ঘৰ নং : 419 বয়স : 30 লিঙ্গ : পুৰুষ	JRF0353086 ফটো উপলব্ধ	626 নাম : বাপন ৰায় পিতাৰ নাম: হৰিপদ ৰায় ঘৰ নং : 419 ক বয়স : 39 লিঙ্গ : পুৰুষ	JRF1681056 ফটো উপলব্ধ	627 নাম : জুনো ৰায় স্বামীৰ নাম: বাপন ৰায় ঘৰ নং : 419 ক বয়স : 34 লিঙ্গ : মহিলা	JRF1681090 ফটো উপলব্ধ
628 নাম : হৰগোবিন্দ ৰায় পিতাৰ নাম: হৰিপদ ৰায় ঘৰ নং : 419 খ বয়স : 44 লিঙ্গ : পুৰুষ	JRF1681067 ফটো উপলব্ধ	629 নাম : ৰূপালী ৰায় স্বামীৰ নাম: হৰগোবিন্দ ৰায় ঘৰ নং : 419 খ বয়স : 32 লিঙ্গ : মহিলা	JRF1681089 ফটো উপলব্ধ	630 নাম : অনিল চন্দ্ৰ ৰায় পিতাৰ নাম: মনিন্দ্ৰ ৰায় ঘৰ নং : 820 বয়স : 61 লিঙ্গ : পুৰুষ	JRF1681125 ফটো উপলব্ধ

631 নাম : লক্ষ্মি ৰায় স্বামীৰ নাম: অনিল চন্দ্ৰ ৰায় ঘৰ নং : 820 বয়স : 57 লিঙ্গ : মহিলা	JRF1681136 ফটো উপলব্ধ	632 নাম : আমন ৰায় পিতাৰ নাম: অনিল চন্দ্ৰ ৰায় ঘৰ নং : 820 বয়স : 32 লিঙ্গ : পুৰুষ	JRF1681103 ফটো উপলব্ধ	633 নাম : অমিত ৰায় পিতাৰ নাম: অনিল চন্দ্ৰ ৰায় ঘৰ নং : 820 বয়স : 32 লিঙ্গ : পুৰুষ	JRF1681114 ফটো উপলব্ধ
634 নাম : বিদ্যা সাহা স্বামীৰ নাম: অমিত ৰায় ঘৰ নং : 420 বয়স : 29 লিঙ্গ : মহিলা	MVF0361568 ফটো উপলব্ধ	635 নাম : কাজল ৰায় পিতাৰ নাম: মনিন্দ্ৰ ৰায় ঘৰ নং : 821 বয়স : 53 লিঙ্গ : পুৰুষ	JRF1681158 ফটো উপলব্ধ	636 নাম : সীমা ৰায় স্বামীৰ নাম: কাজল ৰায় ঘৰ নং : 821 বয়স : 46 লিঙ্গ : মহিলা	JRF1681169 ফটো উপলব্ধ
637 নাম : মোহন সিং তেৰন পিতাৰ নাম: চাৰ্থে তেৰন ঘৰ নং : 822 বয়স : 47 লিঙ্গ : পুৰুষ	JRF1681170 ফটো উপলব্ধ	638 নাম : ছত্ৰাপি বেপী স্বামীৰ নাম: মোহন তেৰন ঘৰ নং : 822 বয়স : 41 লিঙ্গ : মহিলা	JRF1681181 ফটো উপলব্ধ	639 নাম : নিকছন টেৰণ পিতাৰ নাম: লংচিং তেৰণ ঘৰ নং : 422 বয়স : 30 লিঙ্গ : পুৰুষ	JRF0128926 ফটো উপলব্ধ
640 নাম : লীনা টেৰনপী পিতাৰ নাম: মোহন ছিং টেৰন ঘৰ নং : 422 বয়স : 24 লিঙ্গ : মহিলা	JRF4963856 ফটো উপলব্ধ	641 নাম : বিষ্ণু টেৰন পিতাৰ নাম: মোহন সিং টেৰন ঘৰ নং : 422 বয়স : 21 লিঙ্গ : পুৰুষ	QEU0036202 ফটো উপলব্ধ	S 642 নাম : অজিত কুমাৰ বায়ন পিতাৰ নাম: যুৰ্বাজ বায়ন ঘৰ নং : 823 বয়স : 64 লিঙ্গ : পুৰুষ	JRF1681192 ফটো উপলব্ধ
S 643 নাম : শেৱালী বায়ন স্বামীৰ নাম: অজিত কুমাৰ বায়ন ঘৰ নং : 823 বয়স : 54 লিঙ্গ : মহিলা	JRF1681205 ফটো উপলব্ধ	S 644 নাম : অৰন শৰ্মা পিতাৰ নাম: বংশীধৰ শৰ্মা ঘৰ নং : 828 বয়স : 65 লিঙ্গ : পুৰুষ	JRF1681216 ফটো উপলব্ধ	645 নাম : প্ৰফুল্ল শইকীয়া পিতাৰ নাম: দীনো শইকীয়া ঘৰ নং : 828 বয়স : 62 লিঙ্গ : পুৰুষ	JRF1681250 ফটো উপলব্ধ
646 নাম : মিনতী শৰ্মা স্বামীৰ নাম: অৰুন চন্দ্ৰ শৰ্মা ঘৰ নং : 828 বয়স : 54 লিঙ্গ : মহিলা	JRF1681227 ফটো উপলব্ধ	647 নাম : মমী শইকীয়া স্বামীৰ নাম: প্ৰফুল্ল শইকীয়া ঘৰ নং : 828 বয়স : 52 লিঙ্গ : মহিলা	JRF1681261 ফটো উপলব্ধ	648 নাম : দিক্ৰু ৰংফাৰ পিতাৰ নাম: লংকি ৰংফাৰ ঘৰ নং : 825 বয়স : 57 লিঙ্গ : পুৰুষ	JRF1681272 ফটো উপলব্ধ
649 নাম : কাৰেং ইংতিপী স্বামীৰ নাম: দিক্ৰু ৰংফাৰ ঘৰ নং : 825 বয়স : 47 লিঙ্গ : মহিলা	JRF1681283 ফটো উপলব্ধ	650 নাম : ৰংমুকৰং ৰংফাৰ পিতাৰ নাম: দিক্ৰু ৰংফাৰ ঘৰ নং : 425 বয়স : 25 লিঙ্গ : পুৰুষ	QEU0094045 ফটো উপলব্ধ	651 নাম : দীপ্তি তেৰনপী পিতাৰ নাম: লোশসিংহ টিচো ঘৰ নং : 821 বয়স : 45 লিঙ্গ : মহিলা	JRF1670866 ফটো উপলব্ধ
652 নাম : আনীসিংহ টিচো মাতৃৰ নাম: দীপ্তি তেৰনপী ঘৰ নং : 431 বয়স : 21 লিঙ্গ : পুৰুষ	JRF4951513 ফটো উপলব্ধ	653 নাম : শিব প্ৰসাদ ৰাজবংশী পিতাৰ নাম: তিলক চন্দ্ৰ ৰাজবংশী ঘৰ নং : 822 বয়স : 66 লিঙ্গ : পুৰুষ	JRF1681396 ফটো উপলব্ধ	654 নাম : শশীপ্ৰভাৰ ৰাজবংশী স্বামীৰ নাম: শিব প্ৰসাদ ৰাজবংশী ঘৰ নং : 822 বয়স : 57 লিঙ্গ : মহিলা	JRF1681409 ফটো উপলব্ধ
655 নাম : নব জ্যোতি ৰাজবংশী পিতাৰ নাম: শিব প্ৰসাদ ৰাজবংশী ঘৰ নং : 822 বয়স : 38 লিঙ্গ : পুৰুষ	JRF1681410 ফটো উপলব্ধ	656 নাম : চয়নীকা ৰাজবংশী পিতাৰ নাম: শিব ৰাজবংশী ঘৰ নং : 822 বয়স : 31 লিঙ্গ : মহিলা	JRF2396045 ফটো উপলব্ধ	657 নাম : অনিল কুমাৰ বসুমতাৰী পিতাৰ নাম: নিজেন্দ্ৰ বসুমতাৰী ঘৰ নং : 823 বয়স : 53 লিঙ্গ : পুৰুষ	JRF1681421 ফটো উপলব্ধ
658 নাম : বন্দনা বসুমতাৰী স্বামীৰ নাম: অনিল কুমাৰ বসুমতাৰী ঘৰ নং : 823 বয়স : 45 লিঙ্গ : মহিলা	JRF1681432 ফটো উপলব্ধ	659 নাম : বিদিশা বসুমতাৰী পিতাৰ নাম: অনিল কুমাৰ বসুমতাৰী ঘৰ নং : 823 বয়স : 24 লিঙ্গ : মহিলা	JRF0581660 ফটো উপলব্ধ	660 নাম : অঞ্জনা শৰ্মা স্বামীৰ নাম: কৰুণাপ্ৰসাদ শৰ্মা ঘৰ নং : 828 বয়স : 58 লিঙ্গ : মহিলা	JRF1681454 ফটো উপলব্ধ

661 নাম : কৰুনা প্ৰসাদ শৰ্মা পিতাৰ নাম: প্ৰিয়নাথ শৰ্মা ঘৰ নং : 8৩৪ বয়স : 57 লিঙ্গ : পুৰুষ	JRF1681443 ফটো উপলব্ধ	662 নাম : ফুলমায়া দাস স্বামীৰ নাম: শান্তী দাস ঘৰ নং : 8৩৫ বয়স : 65 লিঙ্গ : মহিলা	JRF1681465 ফটো উপলব্ধ	663 নাম : টুটমনি দাস স্বামীৰ নাম: বলোৰাম গোৱালা ঘৰ নং : 8৩৫ বয়স : 49 লিঙ্গ : মহিলা	JRF1681476 ফটো উপলব্ধ
664 নাম : ভদ্ৰেশ্বৰ নাথ পিতাৰ নাম: কান্দুৰা নাথ ঘৰ নং : 8৩৭ বয়স : 71 লিঙ্গ : পুৰুষ	JRF1681556 ফটো উপলব্ধ	665 নাম : ভাৰতী নাথ স্বামীৰ নাম: ভদ্ৰেশ্বৰ নাথ ঘৰ নং : 8৩৭ বয়স : 62 লিঙ্গ : মহিলা	JRF1681567 ফটো উপলব্ধ	666 নাম : ইন্দ্ৰজিত নাথ পিতাৰ নাম: ভদ্ৰেশ্বৰ নাথ ঘৰ নং : 8৩৭ বয়স : 41 লিঙ্গ : পুৰুষ	JRF1681578 ফটো উপলব্ধ
667 নাম : জয়ৰাম বৰ্মন পিতাৰ নাম: মান্তীৰাম বৰ্মন ঘৰ নং : 8৩৯ বয়স : 49 লিঙ্গ : পুৰুষ	JRF1681681 ফটো উপলব্ধ	668 নাম : হৰেন্দ্ৰ বৰ্মন পিতাৰ নাম: মান্তীৰাম বৰ্মন ঘৰ নং : 8৪০ বয়স : 46 লিঙ্গ : পুৰুষ	JRF1681705 ফটো উপলব্ধ	669 নাম : চম্পা বৰ্মন স্বামীৰ নাম: হৰেন্দ্ৰ বৰ্মন ঘৰ নং : 8৪০ বয়স : 43 লিঙ্গ : মহিলা	JRF1681716 ফটো উপলব্ধ
670 নাম : বিনয় দত্ত পিতাৰ নাম: দয়ানন্দ দত্ত ঘৰ নং : 441 বয়স : 51 লিঙ্গ : পুৰুষ	JRF0131169 ফটো উপলব্ধ	671 নাম : চম্পা দত্ত স্বামীৰ নাম: বিনয় দত্ত ঘৰ নং : 8৪১ বয়স : 47 লিঙ্গ : মহিলা	JRF1681749 ফটো উপলব্ধ	672 নাম : বিশাল দত্ত পিতাৰ নাম: বিনয় দত্ত ঘৰ নং : 441 বয়স : 21 লিঙ্গ : পুৰুষ	JRF4997185 ফটো উপলব্ধ
S 673 নাম : তপন কুমাৰ দত্ত পিতাৰ নাম: পৌপাল দত্ত ঘৰ নং : 8৪২ বয়স : 52 লিঙ্গ : পুৰুষ	JRF1681750 ফটো উপলব্ধ	S 674 নাম : গিতাঞ্জলী মহন্ত স্বামীৰ নাম: তপন দত্ত ঘৰ নং : 442 বয়স : 45 লিঙ্গ : মহিলা	JRF0131177 ফটো উপলব্ধ	675 নাম : বীনা দাস স্বামীৰ নাম: নৰেন দাস ঘৰ নং : 8৪৫ বয়স : 74 লিঙ্গ : মহিলা	JRF1681830 ফটো উপলব্ধ
676 নাম : বলি দাস স্বামীৰ নাম: লাচিত দাস ঘৰ নং : 8৪৫ বয়স : 49 লিঙ্গ : মহিলা	JRF0529925 ফটো উপলব্ধ	677 নাম : দাদল দাস পিতাৰ নাম: নৰেন দাস ঘৰ নং : 8৪৫ বয়স : 47 লিঙ্গ : পুৰুষ	JRF1681841 ফটো উপলব্ধ	678 নাম : সুৰজ দাস পিতাৰ নাম: নৰেন দাস ঘৰ নং : 8৪৫ বয়স : 40 লিঙ্গ : পুৰুষ	JRF1681874 ফটো উপলব্ধ
679 নাম : মনিমা দাস পিতাৰ নাম: নৰেন দাস ঘৰ নং : 8৪৫ বয়স : 37 লিঙ্গ : মহিলা	JRF1681885 ফটো উপলব্ধ	680 নাম : পাৰেশ চন্দ্ৰ দাশ পিতাৰ নাম: সুৰেশ দাশ ঘৰ নং : 8৪৬ বয়স : 69 লিঙ্গ : পুৰুষ	JRF1681896 ফটো উপলব্ধ	681 নাম : উষা বানী দাস স্বামীৰ নাম: পৰেশ দাস ঘৰ নং : 8৪৬ বয়স : 57 লিঙ্গ : মহিলা	JRF1681909 ফটো উপলব্ধ
S 682 নাম : স্বৰ্ণলতা দুৱৰা স্বামীৰ নাম: বানী দুৱৰা ঘৰ নং : 8৪৭ বয়স : 58 লিঙ্গ : মহিলা	JRF1681943 ফটো উপলব্ধ	683 নাম : বৰ্জীত ইংহি পিতাৰ নাম: মহেন্দ্ৰ ইংহি ঘৰ নং : 8৪৮ বয়স : 42 লিঙ্গ : পুৰুষ	JRF1682015 ফটো উপলব্ধ	684 নাম : মনোজ ইংহি পিতাৰ নাম: মহেন্দ্ৰ ইংহি ঘৰ নং : 8৪৮ বয়স : 37 লিঙ্গ : পুৰুষ	JRF1682026 ফটো উপলব্ধ
685 নাম : জেলি তেৰনপী স্বামীৰ নাম: মনোজ ইংহি ঘৰ নং : 448 বয়স : 35 লিঙ্গ : মহিলা	JRF5012166 ফটো উপলব্ধ	686 নাম : কামসন ইংহি পিতাৰ নাম: মহেন্দ্ৰ ইংহি ঘৰ নং : 8৪৮ বয়স : 33 লিঙ্গ : পুৰুষ	JRF1682037 ফটো উপলব্ধ	687 নাম : চুমিত্ৰা দেবী স্বামীৰ নাম: ৰাজকুমাৰ ৰায় ঘৰ নং : 8৪৯ বয়স : 77 লিঙ্গ : মহিলা	JRF1682093 ফটো উপলব্ধ
688 নাম : পাৰশ কুমাৰ ৰায় পিতাৰ নাম: ৰাজ কুমাৰ ৰায় ঘৰ নং : 8৪৯ বয়স : 44 লিঙ্গ : পুৰুষ	JRF1682128 ফটো উপলব্ধ	689 নাম : পৰন কুমাৰ পিতাৰ নাম: ৰাজ কুমাৰ ৰায় ঘৰ নং : 8৪৯ বয়স : 44 লিঙ্গ : পুৰুষ	JRF1682106 ফটো উপলব্ধ	690 নাম : অমিত কুমাৰ পটেল পিতাৰ নাম: ৰাজকুমাৰ পটেল ৰায় ঘৰ নং : 8৪৯ বয়স : 39 লিঙ্গ : পুৰুষ	JRF1682117 ফটো উপলব্ধ

691 নাম : অৰুন কুমাৰ ৰায় পিতাৰ নাম: ৰাজ কুমাৰ ৰায় ঘৰ নং : 88৯ বয়স : 34 লিঙ্গ : পুৰুষ	JRF1682059 ফটো উপলব্ধ	692 নাম : বীতা ৰায় স্বামীৰ নাম: পাৰ্ছ কুমাৰ ৰায় ঘৰ নং : 88৯ বয়স : 34 লিঙ্গ : মহিলা	JRF1682071 ফটো উপলব্ধ	693 নাম : অনোজ কুমাৰ ৰায় পিতাৰ নাম: ৰাজ কুমাৰ ৰায় ঘৰ নং : 88৯ বয়স : 32 লিঙ্গ : পুৰুষ	JRF1682060 ফটো উপলব্ধ
S 694 নাম : ৰামা চন্দ্ৰ ৰায় পিতাৰ নাম: মঞ্জু ৰায় ঘৰ নং : 8৫১ বয়স : 59 লিঙ্গ : পুৰুষ	JRF1682140 ফটো উপলব্ধ	695 নাম : সবিতা ৰয় স্বামীৰ নাম: ৰামা ৰয় ঘৰ নং : 8৫১ বয়স : 57 লিঙ্গ : মহিলা	JRF1682151 ফটো উপলব্ধ	696 নাম : ৰিমা ৰায় পিতাৰ নাম: ৰাম চন্দ্ৰ ৰায় ঘৰ নং : 8৫১ বয়স : 39 লিঙ্গ : মহিলা	JRF1682162 ফটো উপলব্ধ
697 নাম : পুষ্প বৰা পিতাৰ নাম: ঠগীৰাম বৰা ঘৰ নং : 8৫8 বয়স : 62 লিঙ্গ : পুৰুষ	JRF1682219 ফটো উপলব্ধ	698 নাম : কাজক ইংতিপী স্বামীৰ নাম: পুষ্প বৰা ঘৰ নং : 8৫8 বয়স : 55 লিঙ্গ : মহিলা	JRF1682220 ফটো উপলব্ধ	699 নাম : ডৰিয়লি বৰা পিতাৰ নাম: পুষ্প বৰা ঘৰ নং : 454 বয়স : 29 লিঙ্গ : মহিলা	JRF0132639 ফটো উপলব্ধ
700 নাম : নিবালী মালাকাৰ স্বামীৰ নাম: সতিশ মালাকাৰ ঘৰ নং : 8৫৬ বয়স : 77 লিঙ্গ : মহিলা	JRF1682242 ফটো উপলব্ধ	701 নাম : হৰেন্দ্ৰ বৰদলৈ পিতাৰ নাম: ৰংধ বৰদলৈ ঘৰ নং : 8৫৭ বয়স : 54 লিঙ্গ : পুৰুষ	JRF1682253 ফটো উপলব্ধ	702 নাম : দীপা বৰদলৈ স্বামীৰ নাম: হৰেন্দ্ৰ বৰদলৈ ঘৰ নং : 8৫৭ বয়স : 47 লিঙ্গ : মহিলা	JRF1682264 ফটো উপলব্ধ
703 নাম : কমল বৰদলৈ পিতাৰ নাম: হীৰেন বৰদলৈ ঘৰ নং : 8৫৭ বয়স : 30 লিঙ্গ : পুৰুষ	JRF0247601 ফটো উপলব্ধ	704 নাম : ৰাতুল বৰদলৈ পিতাৰ নাম: হীৰেন বৰদলৈ ঘৰ নং : 8৫৭ বয়স : 29 লিঙ্গ : পুৰুষ	JRF0247221 ফটো উপলব্ধ	S 705 নাম : থোকেচাম শান্তিকুমাৰ সিং পিতাৰ নাম: থোকেচাম নবচন্দ্ৰ সিং ঘৰ নং : 8৫৯ বয়স : 66 লিঙ্গ : পুৰুষ	JRF0298125 ফটো উপলব্ধ
S 706 নাম : ইবেটমৰি দেৱী পিতাৰ নাম: শক্তি কুমাৰ সিং ঘৰ নং : 8৫৯ বয়স : 63 লিঙ্গ : মহিলা	JRF0298158 ফটো উপলব্ধ	S 707 নাম : বিজেচমহিনী দেৱী পিতাৰ নাম: চন্দ্ৰ কুমাৰ সিং ঘৰ নং : 8৫৯ বয়স : 36 লিঙ্গ : মহিলা	JRF0298166 ফটো উপলব্ধ	S 708 নাম : গোবিন্দ থোকেচাম পিতাৰ নাম: শক্তি কুমাৰ থোকেচাম ঘৰ নং : 8৫৯ বয়স : 34 লিঙ্গ : পুৰুষ	JRF0298208 ফটো উপলব্ধ
709 নাম : যুগলধৰ দত্ত পিতাৰ নাম: দণ্ডিধৰ দত্ত ঘৰ নং : 8৬০ বয়স : 84 লিঙ্গ : পুৰুষ	JRF1682366 ফটো উপলব্ধ	710 নাম : গোলাপী দত্ত স্বামীৰ নাম: যুগল দত্ত ঘৰ নং : 8৬০ বয়স : 71 লিঙ্গ : মহিলা	JRF1682377 ফটো উপলব্ধ	711 নাম : দীলিপ দত্ত পিতাৰ নাম: যুগল দত্ত ঘৰ নং : 8৬০ বয়স : 49 লিঙ্গ : পুৰুষ	JRF1682388 ফটো উপলব্ধ
712 নাম : প্ৰদীপ দত্ত পিতাৰ নাম: যুগল দত্ত ঘৰ নং : 8৬০ বয়স : 47 লিঙ্গ : পুৰুষ	JRF1682399 ফটো উপলব্ধ	713 নাম : কৰবি দত্ত স্বামীৰ নাম: দিলিপ দত্ত ঘৰ নং : 8৬০ বয়স : 46 লিঙ্গ : মহিলা	JRF0299107 ফটো উপলব্ধ	714 নাম : সবিতা দত্ত পিতাৰ নাম: শক্তি কুমাৰ ঘৰ নং : 8৬০ বয়স : 44 লিঙ্গ : পুৰুষ	JRF1682402 ফটো উপলব্ধ
715 নাম : মউচুমী বৰা স্বামীৰ নাম: প্ৰদীপ দত্ত ঘৰ নং : 8৬০ বয়স : 44 লিঙ্গ : মহিলা	JRF0219253 ফটো উপলব্ধ	716 নাম : দীপক দত্ত পিতাৰ নাম: যুগল দত্ত ঘৰ নং : 8৬০ বয়স : 36 লিঙ্গ : পুৰুষ	JRF1682413 ফটো উপলব্ধ	717 নাম : প্ৰহাস্ত দত্ত পিতাৰ নাম: যুগল দত্ত ঘৰ নং : 8৬০ বয়স : 31 লিঙ্গ : পুৰুষ	JRF1683176 ফটো উপলব্ধ
718 নাম : প্ৰফুল্ল দত্ত পিতাৰ নাম: যুগল দত্ত ঘৰ নং : 8৬০ বয়স : 30 লিঙ্গ : পুৰুষ	JRF1683165 ফটো উপলব্ধ	719 নাম : অনন্ত বৰদলৈ পিতাৰ নাম: ৰংধৰ বৰদলৈ ঘৰ নং : 8৬১ বয়স : 64 লিঙ্গ : পুৰুষ	JRF1682424 ফটো উপলব্ধ	720 নাম : শ্ৰীলক্ষ্মীচ বৰদলৈ স্বামীৰ নাম: অনন্ত বৰদলৈ ঘৰ নং : 8৬১ বয়স : 59 লিঙ্গ : মহিলা	JRF1682435 ফটো উপলব্ধ

721 নাম : মীনা বৰদলৈ পিতাৰ নাম: অনন্ত বৰদলৈ ঘৰ নং : 8৬১ বয়স : 46 লিঙ্গ : মহিলা	JRF1682479 ফটো উপলব্ধ	722 নাম : সূৰ্য্য বৰদলৈ পিতাৰ নাম: অনন্ত বৰদলৈ ঘৰ নং : 8৬১ বয়স : 42 লিঙ্গ : পুৰুষ	JRF1682446 ফটো উপলব্ধ	723 নাম : চন্দ্ৰ বৰদলৈ পিতাৰ নাম: অনন্ত বৰদলৈ ঘৰ নং : 8৬১ বয়স : 41 লিঙ্গ : পুৰুষ	JRF1682468 ফটো উপলব্ধ
724 নাম : মীনা বৰদলৈ স্বামীৰ নাম: সূৰ্য্য বৰদলৈ ঘৰ নং : 8৬১ বয়স : 39 লিঙ্গ : মহিলা	JRF1682457 ফটো উপলব্ধ	725 নাম : কনক বৰদলৈ পিতাৰ নাম: অনন্ত বৰদলৈ ঘৰ নং : 8৬১ বয়স : 39 লিঙ্গ : পুৰুষ	JRF1682480 ফটো উপলব্ধ	726 নাম : জুমা মালাকাৰ স্বামীৰ নাম: চন্দ্ৰ বৰদলৈ ঘৰ নং : 461 বয়স : 30 লিঙ্গ : মহিলা	JRF0382564 ফটো উপলব্ধ
727 নাম : সাগৰ বৰদলৈ পিতাৰ নাম: অনন্ত বোৰ্ডোলোঈ ঘৰ নং : 461 বয়স : 29 লিঙ্গ : পুৰুষ	JRF0357442 ফটো উপলব্ধ	728 নাম : দেৱলাল ৰায় পিতাৰ নাম: ৰাম প্ৰসাদ ৰাই ঘৰ নং : 8৬২ বয়স : 51 লিঙ্গ : পুৰুষ	JRF1682491 ফটো উপলব্ধ	729 নাম : মীৰা দেবী স্বামীৰ নাম: দেৱলাল ৰায় ঘৰ নং : 8৬২ বয়স : 49 লিঙ্গ : মহিলা	JRF1682504 ফটো উপলব্ধ
730 নাম : কল্পনা কুমাৰী ৰাই পিতাৰ নাম: দেওলাল ৰাই ঘৰ নং : 8৬২ বয়স : 28 লিঙ্গ : মহিলা	JRF0530253 ফটো উপলব্ধ	731 নাম : বিশাল কুমাৰ ৰাই পিতাৰ নাম: দেৱলাল ৰাই ঘৰ নং : 462 বয়স : 25 লিঙ্গ : পুৰুষ	JRF0530238 ফটো উপলব্ধ	732 নাম : নগেন বৰুৱা পিতাৰ নাম: দেবেন ৰায় ঘৰ নং : 8৬৩ বয়স : 65 লিঙ্গ : পুৰুষ	JRF1682548 ফটো উপলব্ধ
733 নাম : ৰাজু ইংহি পিতাৰ নাম: নগেন ইংহি ঘৰ নং : 8৬৩ বয়স : 31 লিঙ্গ : পুৰুষ	JRF0247544 ফটো উপলব্ধ	734 নাম : ৰাজেন বৰুৱা পিতাৰ নাম: নগেন বৰুৱা ঘৰ নং : 8৬৩ বয়স : 27 লিঙ্গ : পুৰুষ	JRF0247312 ফটো উপলব্ধ	735 নাম : হাৰবমন ইংতি পিতাৰ নাম: ফুলক ইংতি ঘৰ নং : 8৬৬ বয়স : 45 লিঙ্গ : পুৰুষ	JRF1682617 ফটো উপলব্ধ
736 নাম : বিৰেন ইংতি পিতাৰ নাম: ফুলক ইংতি ঘৰ নং : 8৬৬ বয়স : 44 লিঙ্গ : পুৰুষ	JRF1682628 ফটো উপলব্ধ	737 নাম : প্ৰভাবতী দেবী স্বামীৰ নাম: নন্দলাল হৰিজন ঘৰ নং : 8৬৭ বয়স : 47 লিঙ্গ : মহিলা	JRF1682651 ফটো উপলব্ধ	738 নাম : সাৰওয়ান ৰাম পিতাৰ নাম: নন্দলাল ৰাম ঘৰ নং : 467 বয়স : 23 লিঙ্গ : পুৰুষ	JRF1216167 ফটো উপলব্ধ
739 নাম : বসন্ত ৰাম পিতাৰ নাম: নন্দলাল ৰাম ঘৰ নং : 467 ক বয়স : 34 লিঙ্গ : পুৰুষ	JRF0218693 ফটো উপলব্ধ	740 নাম : সম্পতী কুমাৰী দেৱী স্বামীৰ নাম: বাসন্ত ৰাম ঘৰ নং : 467 ক বয়স : 30 লিঙ্গ : মহিলা	JRF0223412 ফটো উপলব্ধ	741 নাম : ৰামপিয়াৰে শাহ পিতাৰ নাম: মীঠু শাহ ঘৰ নং : 8৬৮ বয়স : 79 লিঙ্গ : পুৰুষ	JRF1682662 ফটো উপলব্ধ
742 নাম : কুমালি দেৱী স্বামীৰ নাম: ৰামপিয়াৰে শাহ ঘৰ নং : 8৬৮ বয়স : 66 লিঙ্গ : মহিলা	JRF1682673 ফটো উপলব্ধ	743 নাম : চন্দ্ৰই চাহ পিতাৰ নাম: ৰামপ্যা.ৰে চাহ ঘৰ নং : 8৬৮ বয়স : 28 লিঙ্গ : পুৰুষ	JRF0299149 ফটো উপলব্ধ	744 নাম : দিলিপ শাহ পিতাৰ নাম: ৰাম পিয়াৰে সাহ ঘৰ নং : 468 খ বয়স : 36 লিঙ্গ : পুৰুষ	JRF1682684 ফটো উপলব্ধ
745 নাম : উম্মীলা দেৱী স্বামীৰ নাম: দিলীপ চাহ ঘৰ নং : 468 খ বয়স : 33 লিঙ্গ : মহিলা	JRF0223255 ফটো উপলব্ধ	746 নাম : দাহাৰী ৰাম পিতাৰ নাম: অমৰ ৰাম ঘৰ নং : 8৬৯ বয়স : 81 লিঙ্গ : পুৰুষ	JRF1682695 ফটো উপলব্ধ	747 নাম : গীৰজা দেৱী স্বামীৰ নাম: দাহাৰী ৰাম ঘৰ নং : 8৬৯ বয়স : 55 লিঙ্গ : মহিলা	JRF1682708 ফটো উপলব্ধ
748 নাম : উত্তমি কুমাৰী স্বামীৰ নাম: দাহাৰী ৰাম ঘৰ নং : 8৬৯ বয়স : 31 লিঙ্গ : মহিলা	JRF1682720 ফটো উপলব্ধ	749 নাম : ববিতা ৰাম পিতাৰ নাম: দহৰী ৰাম ঘৰ নং : 8৬৯ বয়স : 29 লিঙ্গ : মহিলা	JRF1429190 ফটো উপলব্ধ	750 নাম : গোবৰ্ধন ৰাম পিতাৰ নাম: দহৰী ৰাম ঘৰ নং : 469 বয়স : 28 লিঙ্গ : পুৰুষ	JRF1215334 ফটো উপলব্ধ

751 নাম : ভাৰত কুমাৰ গিৰি পিতাৰ নাম: বাবুলাল গিৰি ঘৰ নং : 890 বয়স : 52 লিঙ্গ : পুৰুষ	JRF1682731 ফটো উপলব্ধ	752 নাম : সাৰদা দেবী স্বামীৰ নাম: ভাৰত গিৰী ঘৰ নং : 890 বয়স : 44 লিঙ্গ : মহিলা	JRF1682742 ফটো উপলব্ধ	753 নাম : নাওচা সিংহ পিতাৰ নাম: নন্দাকিশোৰ ঘৰ নং : 470 বয়স : 39 লিঙ্গ : পুৰুষ	HYG2126241 ফটো উপলব্ধ
754 নাম : মায়ী গিৰি পিতাৰ নাম: ভাৰত গিৰি ঘৰ নং : 470 বয়স : 30 লিঙ্গ : মহিলা	JRF0386946 ফটো উপলব্ধ	755 নাম : প্ৰমদকুমাৰ গিৰি পিতাৰ নাম: ভাৰতকুমাৰ গিৰি ঘৰ নং : 890 বয়স : 28 লিঙ্গ : পুৰুষ	JRF0299776 ফটো উপলব্ধ	756 নাম : বিনোদ কুমাৰ গিৰি পিতাৰ নাম: ভাৰত গিৰি ঘৰ নং : 470 বয়স : 26 লিঙ্গ : পুৰুষ	JRF0378992 ফটো উপলব্ধ
757 নাম : শান্তী মালাকাৰ স্বামীৰ নাম: মানিক মালাকাৰ ঘৰ নং : 891 বয়স : 59 লিঙ্গ : মহিলা	JRF1682764 ফটো উপলব্ধ	758 নাম : বনিক মালাকাৰ পিতাৰ নাম: মানিক মালাকাৰ ঘৰ নং : 891 বয়স : 37 লিঙ্গ : পুৰুষ	JRF1682775 ফটো উপলব্ধ	S 759 নাম : স্বপ্ন মালাকাৰ স্বামীৰ নাম: অম্বৰ বমন ঘৰ নং : 891 বয়স : 34 লিঙ্গ : মহিলা	JRF2395939 ফটো উপলব্ধ
760 নাম : মিন্তু মালাকাৰ পিতাৰ নাম: মানিক মালাকাৰ ঘৰ নং : 891 বয়স : 29 লিঙ্গ : পুৰুষ	JRF0247171 ফটো উপলব্ধ	761 নাম : পিন্টো মালাকাৰ পিতাৰ নাম: মানিক মালাকাৰ ঘৰ নং : 891 বয়স : 26 লিঙ্গ : পুৰুষ	JRF1201052 ফটো উপলব্ধ	762 নাম : পূৰ্ণিমা মালাকাৰ পিতাৰ নাম: মানিক মালাকাৰ ঘৰ নং : 891 বয়স : 24 লিঙ্গ : মহিলা	JRF1194141 ফটো উপলব্ধ
763 নাম : পুষ্পা মালাকাৰ মাতৃৰ নাম: শান্তী মালাকাৰ ঘৰ নং : 471 বয়স : 21 লিঙ্গ : মহিলা	QEU0058081 ফটো উপলব্ধ	764 নাম : ফাগুনা তিমুং পিতাৰ নাম: কেহাই তিমুং ঘৰ নং : 892 বয়স : 50 লিঙ্গ : পুৰুষ	JRF2395917 ফটো উপলব্ধ	765 নাম : প্ৰতিভা ক্ৰপী স্বামীৰ নাম: ফাগুনা তিমুং ঘৰ নং : 892 বয়স : 40 লিঙ্গ : মহিলা	JRF2395928 ফটো উপলব্ধ
766 নাম : ফএতচ তিমুংপী পিতাৰ নাম: ফাগুনা তিমুং ঘৰ নং : 472 বয়স : 19 লিঙ্গ : পুৰুষ	QEU0089474 ফটো উপলব্ধ	767 নাম : উমেশ শাহু পিতাৰ নাম: জীৱিত চাহু ঘৰ নং : 475 বয়স : 41 লিঙ্গ : পুৰুষ	JRF0382630 ফটো উপলব্ধ	768 নাম : পিংকী কুমাৰী পিতাৰ নাম: উমেশ শাহু ঘৰ নং : 899 বয়স : 39 লিঙ্গ : মহিলা	JRF1680780 ফটো উপলব্ধ
769 নাম : নাৰায়ন কংস বনিক পিতাৰ নাম: বেনি মাধব কংস বনিক ঘৰ নং : 476 বয়স : 56 লিঙ্গ : পুৰুষ	JRF1678951 ফটো উপলব্ধ	770 নাম : ধনছিং তিমুং পিতাৰ নাম: হাৰছিং তিমুং ঘৰ নং : 476 বয়স : 47 লিঙ্গ : পুৰুষ	JRF1631750 ফটো উপলব্ধ	771 নাম : ক্ষমা কংস বনিক স্বামীৰ নাম: নাৰায়ন কংস বনিক ঘৰ নং : 476 বয়স : 45 লিঙ্গ : মহিলা	JRF1678962 ফটো উপলব্ধ
772 নাম : মণি ইংহিপী স্বামীৰ নাম: মেন ছিং বে ঘৰ নং : 476 বয়স : 41 লিঙ্গ : মহিলা	JRF0529669 ফটো উপলব্ধ	773 নাম : অমফ বেপী স্বামীৰ নাম: ধনছিং তিমুং ঘৰ নং : 476 বয়স : 30 লিঙ্গ : মহিলা	JRF0012953 ফটো উপলব্ধ	774 নাম : তমাল কংস বণিক পিতাৰ নাম: নাৰায়ণ কংস বণিক ঘৰ নং : 476 বয়স : 22 লিঙ্গ : পুৰুষ	JRF1404151 ফটো উপলব্ধ
775 নাম : সঞ্জয় তোকী পিতাৰ নাম: চন্দ্ৰ তোকী ঘৰ নং : 478 বয়স : 43 লিঙ্গ : পুৰুষ	JRF0505297 ফটো উপলব্ধ	776 নাম : সনিতা দাশ স্বামীৰ নাম: টিংকু দাস ঘৰ নং : 890 বয়স : 36 লিঙ্গ : মহিলা	JRF1683198 ফটো উপলব্ধ	777 নাম : হনু ঠাকুৰ পিতাৰ নাম: মেনেজাৰ ঠাকুৰ ঘৰ নং : 484 বয়স : 38 লিঙ্গ : পুৰুষ	JRF1680520 ফটো উপলব্ধ
778 নাম : জ্যোতি দেৱী ঠাকুৰ স্বামীৰ নাম: হনু ঠাকুৰ ঘৰ নং : 484 বয়স : 30 লিঙ্গ : মহিলা	JRF0220103 ফটো উপলব্ধ	779 নাম : অনন্ত কুমাৰ ৰংপি পিতাৰ নাম: চাৰ্খে ৰংপি ঘৰ নং : 540 বয়স : 64 লিঙ্গ : পুৰুষ	JRF1675474 ফটো উপলব্ধ	780 নাম : কাকু টেৰংপী স্বামীৰ নাম: অনন্ত কুমাৰ ৰংপি ঘৰ নং : 540 বয়স : 59 লিঙ্গ : মহিলা	JRF1675485 ফটো উপলব্ধ

781	JRF1679443
নাম : হিৰামনি চংমা পিতাৰ নাম: বিলুচু মাৰাক ঘৰ নং : ৬৭৯ খ বয়স : 71 লিঙ্গ : মহিলা	ফটো উপলব্ধ

782	JRF1680440
নাম : অৰজিত সেন মাতৃৰ নাম: সুকলা বানী সেন ঘৰ নং : ৮০৩ ক বয়স : 40 লিঙ্গ : পুৰুষ	ফটো উপলব্ধ

783	DYB0255844
নাম : দৰ্শনা বৰা স্বামীৰ নাম: নবজ্যোতি ৰাজবংশি ঘৰ নং : 832 বয়স : 27 লিঙ্গ : মহিলা	ফটো উপলব্ধ

784	JRF4998670
নাম : পল্লবী দত্ত পিতাৰ নাম: মনু দত্ত ঘৰ নং : হাটুস নো-328 বয়স : 23 লিঙ্গ : মহিলা	ফটো উপলব্ধ

785	1	QEU0100552	ফটো উপলব্ধ	786	1	CBD0117317	ফটো উপলব্ধ	787	1	QEU0131987	ফটো উপলব্ধ
নাম : বিকাশ ৰায় পিতাৰ নাম : দেৱলাল ৰায় ঘৰ নং : 462 বয়স : 21 লিঙ্গ : পুৰুষ				নাম : পম্পী ৰানি পিতাৰ নাম : মনোৰঞ্জন কুৰি ঘৰ নং : 334 ক বয়স : 32 লিঙ্গ : মহিলা				নাম : কাৰ্তিক চাংমা পিতাৰ নাম : প্ৰভাত চাংমা ঘৰ নং : 290 বয়স : 20 লিঙ্গ : পুৰুষ			
788	1	QEU0133124	ফটো উপলব্ধ	789	1	QEU0135145	ফটো উপলব্ধ	790	1	QEU0135178	ফটো উপলব্ধ
নাম : জেটইন্তিক বৰ্মন পিতাৰ নাম : জয়ৰাম বৰ্মন ঘৰ নং : 439 বয়স : 20 লিঙ্গ : পুৰুষ				নাম : নাৰায়ন কাৰ্কি পিতাৰ নাম : ইন্দ্ৰ বাহাদুৰ কাৰ্কি ঘৰ নং : 298 বয়স : 19 লিঙ্গ : পুৰুষ				নাম : অংডিতা চেত্ৰী মাতৃৰ নাম : শ্ৰোৱিতা চেত্ৰী ঘৰ নং : 298 বয়স : 19 লিঙ্গ : মহিলা			
791	1	QEU0135293	ফটো উপলব্ধ	792	1	QEU0135301	ফটো উপলব্ধ	793	1	QEU0135392	ফটো উপলব্ধ
নাম : পূজা কুমাৰী পিতাৰ নাম : সঞ্জয় শ্বাহ ঘৰ নং : 258(বি) বয়স : 18 লিঙ্গ : মহিলা				নাম : অমন দে পিতাৰ নাম : কৃষ্ণ লাল দে ঘৰ নং : 401(আ) বয়স : 20 লিঙ্গ : পুৰুষ				নাম : ক্লীষী হাঞ্চেপী পিতাৰ নাম : সন্সিংগ হাঞ্চে ঘৰ নং : 416 বয়স : 18 লিঙ্গ : মহিলা			
794	1	QEU0135426	ফটো উপলব্ধ	795	1	QEU0135434	ফটো উপলব্ধ	796	1	QEU0135442	ফটো উপলব্ধ
নাম : অঞ্জনা হীৰা পিতাৰ নাম : দলাল হীৰা ঘৰ নং : 297 বয়স : 26 লিঙ্গ : মহিলা				নাম : অমিত যাদৱ পিতাৰ নাম : অনিল যাদৱ ঘৰ নং : 402 বয়স : 18 লিঙ্গ : পুৰুষ				নাম : বিশ্বজিত দাস পিতাৰ নাম : মনোৰঞ্জন দাস ঘৰ নং : 350 বয়স : 20 লিঙ্গ : পুৰুষ			
797	1	QEU0135459	ফটো উপলব্ধ	798	1	QEU0135467	ফটো উপলব্ধ	799	1	QEU0135475	ফটো উপলব্ধ
নাম : চন চাহু পিতাৰ নাম : উমেশ চাহু ঘৰ নং : 411(সী) বয়স : 18 লিঙ্গ : পুৰুষ				নাম : প্ৰিয়া দত্ত পিতাৰ নাম : সঞ্জল দত্ত ঘৰ নং : 257 বয়স : 19 লিঙ্গ : মহিলা				নাম : সমিত ৰয় পিতাৰ নাম : তপন ৰয় ঘৰ নং : 332 বয়স : 18 লিঙ্গ : পুৰুষ			
800	1	QEU0135483	ফটো উপলব্ধ	801	1	QEU0135491	ফটো উপলব্ধ	802	1	QEU0135509	ফটো উপলব্ধ
নাম : আৰবিন ঠাকুৰ পিতাৰ নাম : মুসাফি. ৰ ঠাকুৰ ঘৰ নং : 407(বি) বয়স : 19 লিঙ্গ : পুৰুষ				নাম : মহিমা দে পিতাৰ নাম : মহিনআলাল দে ঘৰ নং : 401(সী) বয়স : 23 লিঙ্গ : মহিলা				নাম : প্ৰিয়া সৰকাৰ পিতাৰ নাম : অমিত সৰকাৰ ঘৰ নং : 355 বয়স : 19 লিঙ্গ : মহিলা			
803	1	QEU0135517	ফটো উপলব্ধ	804	1	QEU0135566	ফটো উপলব্ধ	805	1	QEU0135616	ফটো উপলব্ধ
নাম : আনামিকা দত্ত পিতাৰ নাম : হৰিপদ দত্ত ঘৰ নং : 257 বয়স : 19 লিঙ্গ : মহিলা				নাম : নেহা চাহু পিতাৰ নাম : উমেশ চাহু ঘৰ নং : 475 বয়স : 18 লিঙ্গ : মহিলা				নাম : মহম্মদ সাহিল হুছেইন পিতাৰ নাম : সেখ হাইদৰ হুছেইন ঘৰ নং : 302 বয়স : 22 লিঙ্গ : পুৰুষ			
806	1	QEU0137661	ফটো উপলব্ধ	807	1	QEU0137646	ফটো উপলব্ধ	808	1	QEU0137638	ফটো উপলব্ধ
নাম : মাধবী ৰয় পিতাৰ নাম : কাজল ৰয় ঘৰ নং : 421 বয়স : 21 লিঙ্গ : মহিলা				নাম : উম্মীলা হাজং স্বামীৰ নাম : উটজল ইংতি ঘৰ নং : 238 বয়স : 28 লিঙ্গ : মহিলা				নাম : মালতী দেবী স্বামীৰ নাম : নাৰসা সিংহ ঘৰ নং : 470 বয়স : 38 লিঙ্গ : মহিলা			

ভোটাৰৰ সাৰাংশ							
A) ভোটাৰৰ সংখ্যা							
		তালিকাৰ প্ৰকাৰ	তালিকাৰ চিনাক্তকৰণ	ভোটাৰৰ সংখ্যা			
				পুৰুষ	মহিলা	৩য় লিঙ্গ	মুঠ
I	মূল তালিকা	মূল তালিকা	বিশেষ সংশোধন, 2026 চনৰ পূৰ্বৰ 2025 চনৰ মূল তালিকাৰ লগত থকা সংযোজন সমূহ একত্ৰিতকৰন কৰা তালিকা।	409	375	0	784
II	যোগ তালিকা	পৰিপূৰক 1	বিশেষ সংক্ষিপ্ত সংশোধন, 2026	11	13	0	24
III	বিয়োজন তালিকা	পৰিপূৰক 1	বিশেষ সংক্ষিপ্ত সংশোধন, 2026	30	26	0	56
IV	লিংগ ক্ষেত্ৰত পৰিবৰ্তনৰ বাবে পাৰ্থক্য			0	0	0	0
এই সংশোধনৰ পিছত ভোটাৰ তালিকাত ভোটাৰৰ মুঠ সংখ্যা (I+II-III+IV)				390	362	0	752
B) শুধৰনীৰ সংখ্যা							
তালিকাৰ প্ৰকাৰ	তালিকাৰ চিনাক্তকৰণ		শুধৰনীৰ সংখ্যা				
পৰিপূৰক 1	বিশেষ সংক্ষিপ্ত সংশোধন, 2026		2				

নিৰ্বাচক পঞ্জীয়ন বিষয়াৰ স্বাক্ষৰ

E-মৃত, S-স্থানান্তৰিত/ বাসস্থান পৰিবৰ্তন, R-প্ৰতিলিপি, M-নিখোজ, Q-অযোগ্য