

ভোটাৰ তালিকা 2026 S03 অসম

বিধানসভা সমষ্টিৰ নাম, নাম আৰু সংৰক্ষণ স্থিতি : 111 - বংখাং (অনুসূচিত জনজাতি)		খণ্ড নং : 135																			
এই বিধানসভা সমষ্টিত কোন সংসদীয় সমষ্টিৰ অন্তৰ্গত তাৰ নাম, নাম আৰু সংৰক্ষণ স্থিতি : 6 - ডিফু (অনুসূচিত জনজাতি)																					
1. সংশোধনৰ বিৱৰণ																					
সংশোধনৰ বছৰ	2026	তালিকাৰ চিনাক্তকৰণ																			
ভিত্তি তাৰিখ	01-01-2026	বিশেষ সংশোধন, 2026 চনৰ পূৰ্বৰ 2025 চনৰ মূল তালিকাৰ লগত থকা সংযোজন সমূহ একত্ৰিতকৰণ কৰা তালিকা।																			
সংশোধনৰ প্ৰকাৰ	বিশেষ সংশোধন 2026																				
প্ৰকাশনৰ তাৰিখ	10-02-2026																				
2. খণ্ড আৰু ভোটগ্ৰহন কেন্দ্ৰৰ বিৱৰণ																					
খণ্ডৰ অন্তৰ্গত এলেকা সমূহৰ নাম আৰু নাম																					
1-আমপথাৰ গাওঁ	<table style="width: 100%; border-collapse: collapse;"> <tr> <td style="width: 50%;">মূল চহৰ/গাওঁ</td> <td>: আমপথাৰ গাওঁ</td> </tr> <tr> <td>ৱাৰ্ড নং</td> <td>:</td> </tr> <tr> <td>ডাকঘৰ</td> <td>: খেৰগী</td> </tr> <tr> <td>পুলিচ থানা</td> <td>: খেৰগী</td> </tr> <tr> <td>ব্লক</td> <td>: বংখাং উন্নয়ন খণ্ড</td> </tr> <tr> <td>ৰাজহ চক্ৰ</td> <td>: ডংকা</td> </tr> <tr> <td>জিলা</td> <td>: পশ্চিম কাৰ্বি আংলং</td> </tr> <tr> <td>পিনকোড</td> <td>: 782448</td> </tr> </table>					মূল চহৰ/গাওঁ	: আমপথাৰ গাওঁ	ৱাৰ্ড নং	:	ডাকঘৰ	: খেৰগী	পুলিচ থানা	: খেৰগী	ব্লক	: বংখাং উন্নয়ন খণ্ড	ৰাজহ চক্ৰ	: ডংকা	জিলা	: পশ্চিম কাৰ্বি আংলং	পিনকোড	: 782448
মূল চহৰ/গাওঁ						: আমপথাৰ গাওঁ															
ৱাৰ্ড নং						:															
ডাকঘৰ						: খেৰগী															
পুলিচ থানা						: খেৰগী															
ব্লক						: বংখাং উন্নয়ন খণ্ড															
ৰাজহ চক্ৰ						: ডংকা															
জিলা	: পশ্চিম কাৰ্বি আংলং																				
পিনকোড	: 782448																				
2-চলক ইংহী গাওঁ																					
3. ভোটগ্ৰহন কেন্দ্ৰৰ বিৱৰণ																					
ভোটগ্ৰহন কেন্দ্ৰৰ নাম আৰু নাম :	ভোটগ্ৰহন কেন্দ্ৰৰ প্ৰকাৰ (পুৰুষ/মহিলা/সাধাৰণ)		সাধাৰণ																		
135 - আমপথাৰ ইংলিচ এল পি স্কুল	খণ্ডৰ অন্তৰ্গত সহায়ক ভোটগ্ৰহন কেন্দ্ৰৰ সংখ্যা :		0																		
ভোটগ্ৰহন কেন্দ্ৰৰ ঠিকনা :																					
আমপথাৰ ইংলিচ এল পি স্কুল, কোঠা নং ১, আমপথাৰ গাওঁ																					
4. ভোটাৰৰ সংখ্যা																					
আৰম্ভনি ক্ৰমিক নং	শেষ ক্ৰমিক নং	মুঠ ভোটাৰ																			
		পুৰুষ	মহিলা	৩য় লিঙ্গ	মুঠ																
1	428	206	200	0	406																

নিৰ্বাচক পঞ্জীয়ন বিষয়াৰ স্বাক্ষৰ

Nazri Naksha



Google Map View



Polling Station Building Front View



ভোটগ্ৰহন কেন্দ্ৰৰ সন্মুখৰ দৃশ্য



Cad View

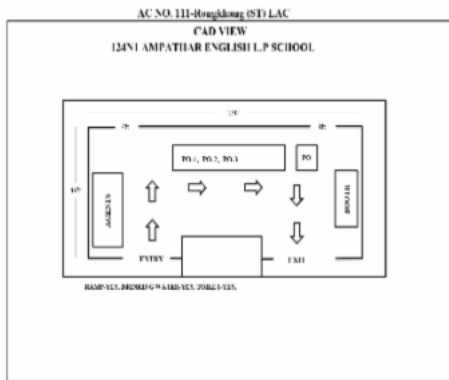

Key MAP View

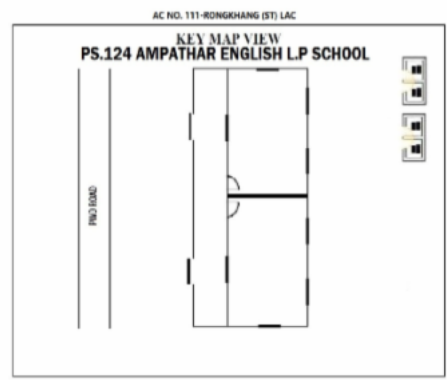

<p>1</p> <p>নাম : কাৰিক ক্ৰপী স্বামীৰ নাম: চিন্তা টকবি ঘৰ নং : 1 বয়স : 59 লিঙ্গ : মহিলা</p> <p>JRF1634577</p> <p>ফটো উপলব্ধ</p>	<p>2</p> <p>নাম : বাবল টকবি পিতাৰ নাম: চিন্তা টকবি ঘৰ নং : 1 বয়স : 34 লিঙ্গ : পুৰুষ</p> <p>JRF1634599</p> <p>ফটো উপলব্ধ</p>	<p>3</p> <p>নাম : ৰূপচিং টকবি পিতাৰ নাম: ভগত ছিং টকবি ঘৰ নং : 2 বয়স : 49 লিঙ্গ : পুৰুষ</p> <p>JRF1634602</p> <p>ফটো উপলব্ধ</p>
<p>4</p> <p>নাম : তৰা ছেত্ৰী পিতাৰ নাম: পুনাবাম ছেত্ৰী ঘৰ নং : 2 বয়স : 39 লিঙ্গ : মহিলা</p> <p>JRF1663189</p> <p>ফটো উপলব্ধ</p>	<p>5</p> <p>নাম : হেমাৰী টকবি পিতাৰ নাম: ভগত ছিং টকবি ঘৰ নং : 9 বয়স : 54 লিঙ্গ : পুৰুষ</p> <p>JRF1634613</p> <p>ফটো উপলব্ধ</p>	<p>6</p> <p>নাম : বাচাপি ইংহিপী স্বামীৰ নাম: হেমাৰী টকবি ঘৰ নং : 9 বয়স : 49 লিঙ্গ : মহিলা</p> <p>JRF1634624</p> <p>ফটো উপলব্ধ</p>
<p>7</p> <p>নাম : পদমী ইংহিপী স্বামীৰ নাম: ছিং ইংহী ঘৰ নং : 9 বয়স : 40 লিঙ্গ : মহিলা</p> <p>JRF1642315</p> <p>ফটো উপলব্ধ</p>	<p>8</p> <p>নাম : অজিত টকবি পিতাৰ নাম: হেমাৰী টকবি ঘৰ নং : 9 বয়স : 34 লিঙ্গ : পুৰুষ</p> <p>JRF1634635</p> <p>ফটো উপলব্ধ</p>	<p>9</p> <p>নাম : বীৰছিং তেৰাং পিতাৰ নাম: লংকি তেৰাং ঘৰ নং : 9 বয়স : 31 লিঙ্গ : পুৰুষ</p> <p>JRF0533679</p> <p>ফটো উপলব্ধ</p>
<p>10</p> <p>নাম : কাচাই ইংহিপী স্বামীৰ নাম: হাৰছিং টকবি ঘৰ নং : 8 বয়স : 54 লিঙ্গ : মহিলা</p> <p>JRF1634679</p> <p>ফটো উপলব্ধ</p>	<p>11</p> <p>নাম : উৰ্মিলা টেৰনপী স্বামীৰ নাম: ৰাজু ইংহী ঘৰ নং : 08 বয়স : 34 লিঙ্গ : মহিলা</p> <p>JRF0400903</p> <p>ফটো উপলব্ধ</p>	<p>12</p> <p>নাম : শেৰালী তেৰনপী স্বামীৰ নাম: বিজু ইংহী ঘৰ নং : 8 বয়স : 34 লিঙ্গ : মহিলা</p> <p>JRF1642326</p> <p>ফটো উপলব্ধ</p>
<p>13</p> <p>নাম : অঞ্জলি টেৰনপী স্বামীৰ নাম: হাৰছিং তেৰন ঘৰ নং : 8 বয়স : 34 লিঙ্গ : মহিলা</p> <p>JRF1634646</p> <p>ফটো উপলব্ধ</p>	<p>14</p> <p>নাম : অগাস্টিন ৰংহাং পিতাৰ নাম: বিৰেন ৰংহাং ঘৰ নং : 8 বয়স : 33 লিঙ্গ : পুৰুষ</p> <p>JRF1577840</p> <p>ফটো উপলব্ধ</p>	<p>15</p> <p>নাম : কমল টকবি পিতাৰ নাম: হাৰসিং টকবি ঘৰ নং : 8 বয়স : 32 লিঙ্গ : পুৰুষ</p> <p>JRF1634657</p> <p>ফটো উপলব্ধ</p>
<p>16</p> <p>নাম : বিজু টকবি পিতাৰ নাম: বাৰছিং টকবি ঘৰ নং : 8 বয়স : 30 লিঙ্গ : পুৰুষ</p> <p>JRF0292847</p> <p>ফটো উপলব্ধ</p>	<p>17</p> <p>নাম : ৰেন্না তোক্ৰিপী পিতাৰ নাম: হেমাৰী তোক্ৰী ঘৰ নং : 4 বয়স : 22 লিঙ্গ : মহিলা</p> <p>JRF1524396</p> <p>ফটো উপলব্ধ</p>	<p>18</p> <p>নাম : চাবিনা তেৰনপী স্বামীৰ নাম: ৰামছিং টকবি ঘৰ নং : 5 বয়স : 54 লিঙ্গ : মহিলা</p> <p>JRF1634704</p> <p>ফটো উপলব্ধ</p>
<p>19</p> <p>নাম : অজয় টকবি পিতাৰ নাম: ৰামছিং টকবি ঘৰ নং : 5 বয়স : 29 লিঙ্গ : পুৰুষ</p> <p>JRF0138727</p> <p>ফটো উপলব্ধ</p>	<p>20</p> <p>নাম : ৰবিনা এণ্টিপী স্বামীৰ নাম: অজয় তোক্ৰী ঘৰ নং : 5 বয়স : 26 লিঙ্গ : মহিলা</p> <p>JRF0373787</p> <p>ফটো উপলব্ধ</p>	<p>21</p> <p>নাম : মংগল তোক্ৰী পিতাৰ নাম: লেফ্ টেনেণ্ট ৰামসিং তোক্ৰী ঘৰ নং : 5 বয়স : 26 লিঙ্গ : পুৰুষ</p> <p>JRF0472597</p> <p>ফটো উপলব্ধ</p>
<p>22</p> <p>নাম : ছনমিলি বেপী স্বামীৰ নাম: মঙ্গল ঘৰ নং : 5 বয়স : 26 লিঙ্গ : মহিলা</p> <p>QEU0047936</p> <p>ফটো উপলব্ধ</p>	<p>23</p> <p>নাম : বিনা মালাকাৰ পিতাৰ নাম: সুনিলা মালাকাৰ ঘৰ নং : 6 বয়স : 47 লিঙ্গ : মহিলা</p> <p>JRF1634737</p> <p>ফটো উপলব্ধ</p>	<p>24</p> <p>নাম : বিনা তেৰনপী স্বামীৰ নাম: হেমাৰী হাঞ্চে ঘৰ নং : 6 বয়স : 44 লিঙ্গ : মহিলা</p> <p>JRF1642291</p> <p>ফটো উপলব্ধ</p>
<p>25</p> <p>নাম : সুছেন মালাকাৰ পিতাৰ নাম: সুনিলা মালাকাৰ ঘৰ নং : 6 বয়স : 38 লিঙ্গ : পুৰুষ</p> <p>JRF1634748</p> <p>ফটো উপলব্ধ</p>	<p>26</p> <p>নাম : ছেৰদিছন তেৰাংপী স্বামীৰ নাম: মঙ্গলছিং হাঞ্চে ঘৰ নং : 6 বয়স : 36 লিঙ্গ : মহিলা</p> <p>JRF1642359</p> <p>ফটো উপলব্ধ</p>	<p>S 27</p> <p>নাম : বিষ্ণু নাথ পিতাৰ নাম: নিলামণি নাথ ঘৰ নং : 6 বয়স : 31 লিঙ্গ : পুৰুষ</p> <p>JRF1634759</p> <p>ফটো উপলব্ধ</p>
<p>28</p> <p>নাম : লংকী ৰাম ইংহী পিতাৰ নাম: হেমাৰী ইংহী ঘৰ নং : 9 বয়স : 68 লিঙ্গ : পুৰুষ</p> <p>JRF1634760</p> <p>ফটো উপলব্ধ</p>	<p>29</p> <p>নাম : কাৰে ফুৰাপী স্বামীৰ নাম: লংকি ৰাম ঘৰ নং : 9 বয়স : 64 লিঙ্গ : মহিলা</p> <p>JRF1634771</p> <p>ফটো উপলব্ধ</p>	<p>30</p> <p>নাম : পাঞ্চে ইংহী পিতাৰ নাম: হেমাৰী ইংহী ঘৰ নং : 9 বয়স : 46 লিঙ্গ : পুৰুষ</p> <p>JRF1634793</p> <p>ফটো উপলব্ধ</p>

31 নাম : ৰেমনী তিমুংপী স্বামীৰ নাম: পানদে ইংহি ঘৰ নং : ৭ বয়স : 41 লিঙ্গ : মহিলা	JRF1642462 ফটো উপলব্ধ	32 নাম : বিদ্যা ৰাম ইংহি পিতাৰ নাম: লক্ষি ৰাম ইংহি ঘৰ নং : ৭ বয়স : 38 লিঙ্গ : পুৰুষ	JRF1634782 ফটো উপলব্ধ	33 নাম : বেবিকা ৰংফাৰপী স্বামীৰ নাম: বিদ্যা ৰাম ইংহি ঘৰ নং : ৭ বয়স : 37 লিঙ্গ : মহিলা	JRF1642348 ফটো উপলব্ধ
34 নাম : আগষ্টিন ইংহি পিতাৰ নাম: চন্দ্ৰাছিং ইংহি ঘৰ নং : ৭ বয়স : 34 লিঙ্গ : পুৰুষ	JRF1774965 ফটো উপলব্ধ	35 নাম : ৰূপলীন ইংহি পিতাৰ নাম: লংকিৰাম ইংহি ঘৰ নং : ৭ বয়স : 26 লিঙ্গ : মহিলা	JRF0318485 ফটো উপলব্ধ	36 নাম : সনজিতা টেৰনপী স্বামীৰ নাম: অগাস্টিন এংঘী ঘৰ নং : 7 বয়স : 25 লিঙ্গ : মহিলা	JRF0472274 ফটো উপলব্ধ
37 নাম : বাবু ইংহি পিতাৰ নাম: হেমাৰী ইংহী ঘৰ নং : ৮ বয়স : 54 লিঙ্গ : পুৰুষ	JRF1634817 ফটো উপলব্ধ	38 নাম : কাৰে তেৰনপী স্বামীৰ নাম: বাবু ইংহি ঘৰ নং : ৮ বয়স : 50 লিঙ্গ : মহিলা	JRF1634828 ফটো উপলব্ধ	39 নাম : লংকেশ্বৰ ইংহি পিতাৰ নাম: বাবু ইংহি ঘৰ নং : 8 বয়স : 24 লিঙ্গ : পুৰুষ	QEU0040022 ফটো উপলব্ধ
40 নাম : জোনাকী তিচুপী স্বামীৰ নাম: বৰচিং ইংতি ঘৰ নং : ৯ বয়স : 59 লিঙ্গ : মহিলা	JRF1634839 ফটো উপলব্ধ	41 নাম : ছেমচন ছিং ইংতি পিতাৰ নাম: হাৰাছিং ইংতি ঘৰ নং : ৯ বয়স : 42 লিঙ্গ : পুৰুষ	JRF1634840 ফটো উপলব্ধ	42 নাম : নিলিমা ইংতিপী পিতাৰ নাম: বৰচিং ইংতি ঘৰ নং : ৯ বয়স : 40 লিঙ্গ : মহিলা	JRF1634851 ফটো উপলব্ধ
43 নাম : ভাগেশী ইংহি স্বামীৰ নাম: ছেমচনাসিং ইংতি ঘৰ নং : ৯ বয়স : 38 লিঙ্গ : মহিলা	JRF1634884 ফটো উপলব্ধ	44 নাম : মাই ছিং ফুৰা পিতাৰ নাম: চাৰ্থে ফুৰা ঘৰ নং : ১০ বয়স : 50 লিঙ্গ : পুৰুষ	JRF1634908 ফটো উপলব্ধ	45 নাম : আংজক তিচুপী স্বামীৰ নাম: মাই ছিং ফুৰা ঘৰ নং : ১০ বয়স : 47 লিঙ্গ : মহিলা	JRF1634919 ফটো উপলব্ধ
46 নাম : শোভিতা ফৰেপী পিতাৰ নাম: মাই সিং ফুৰা ঘৰ নং : 10 বয়স : 27 লিঙ্গ : মহিলা	JRF0628404 ফটো উপলব্ধ	47 নাম : ৰুকাসেন ফুৰা পিতাৰ নাম: মৌসিংহ ফুৰা ঘৰ নং : 10 বয়স : 25 লিঙ্গ : পুৰুষ	JRF0628503 ফটো উপলব্ধ	48 নাম : সঞ্জিত ফুৰা পিতাৰ নাম: মৌসিংহ ফুৰা ঘৰ নং : 10 বয়স : 24 লিঙ্গ : পুৰুষ	JRF0632646 ফটো উপলব্ধ
49 নাম : সংগীতা ফুৰাপী পিতাৰ নাম: মাই ছিং ফুৰা ঘৰ নং : 10 বয়স : 21 লিঙ্গ : মহিলা	QEU0070334 ফটো উপলব্ধ	50 নাম : হেমাৰী ৰংহাং পিতাৰ নাম: লং ৰংহাং ঘৰ নং : ১১ বয়স : 79 লিঙ্গ : পুৰুষ	JRF1634920 ফটো উপলব্ধ	51 নাম : চিকা ফাংচুপী স্বামীৰ নাম: হেমাৰী ৰংহাং ঘৰ নং : ১১ বয়স : 74 লিঙ্গ : মহিলা	JRF1634931 ফটো উপলব্ধ
52 নাম : দৰচিং ৰংহাং পিতাৰ নাম: হেমাৰী ৰংহাং ঘৰ নং : ১১ বয়স : 45 লিঙ্গ : পুৰুষ	JRF1634964 ফটো উপলব্ধ	53 নাম : বিনা ৰংহাংপী পিতাৰ নাম: হেমাৰী ৰংহাং ঘৰ নং : ১১ বয়স : 43 লিঙ্গ : মহিলা	JRF1634975 ফটো উপলব্ধ	54 নাম : বিদ্যা ছিং ৰংহাং পিতাৰ নাম: হেমাৰী ৰংহাং ঘৰ নং : ১১ বয়স : 41 লিঙ্গ : পুৰুষ	JRF1634986 ফটো উপলব্ধ
S 55 নাম : দিপালী ৰংহাংপী স্বামীৰ নাম: ৰাইছিং তেৰাং ঘৰ নং : ১১ বয়স : ৪7 লিঙ্গ : মহিলা	JRF1635003 ফটো উপলব্ধ	56 নাম : মইনা ফাংচুপী স্বামীৰ নাম: বিদ্যাছিং ৰংহাং ঘৰ নং : 11 বয়স : 30 লিঙ্গ : মহিলা	JRF0458786 ফটো উপলব্ধ	57 নাম : জিৰছং তেৰাং পিতাৰ নাম: বিৰেন তেৰাং ঘৰ নং : ১১ বয়স : 30 লিঙ্গ : পুৰুষ	JRF1642406 ফটো উপলব্ধ
58 নাম : পহিলা পাটৰপী স্বামীৰ নাম: দৰাছিং ৰংহাং ঘৰ নং : ১১ বয়স : 27 লিঙ্গ : মহিলা	JRF0242172 ফটো উপলব্ধ	59 নাম : চামছিং ফুৰা পিতাৰ নাম: চাৰ্থে ফুৰা ঘৰ নং : ১১ বয়স : 56 লিঙ্গ : পুৰুষ	JRF1635014 ফটো উপলব্ধ	60 নাম : বাচাপী তেৰনপী স্বামীৰ নাম: চামছিং ফুৰা ঘৰ নং : ১১ বয়স : 51 লিঙ্গ : মহিলা	JRF1635025 ফটো উপলব্ধ

61 নাম : খনছিং ফুৰা পিতাৰ নাম: চামছিং ফুৰা ঘৰ নং : ১২ বয়স : 32 লিঙ্গ : পুৰুষ	JRF1635036 ফটো উপলব্ধ	62 নাম : প্ৰান্জিত ফুৰা পিতাৰ নাম: চামছিং ফুৰা ঘৰ নং : ১২ বয়স : 28 লিঙ্গ : পুৰুষ	JRF0223727 ফটো উপলব্ধ	63 নাম : মংগল ফুৰা পিতাৰ নাম: ছামছিং ফুৰা ঘৰ নং : ১২ বয়স : 26 লিঙ্গ : পুৰুষ	JRF0527317 ফটো উপলব্ধ
64 নাম : ফুৰিনা ইংহিপী পিতাৰ নাম: বামছিং ইংহম ঘৰ নং : ১২ বয়স : 26 লিঙ্গ : মহিলা	JRF0571943 ফটো উপলব্ধ	65 নাম : ভক্তি ফুৰাপী পিতাৰ নাম: ছামছিং ফুৰা ঘৰ নং : ১২ বয়স : 25 লিঙ্গ : মহিলা	JRF0659276 ফটো উপলব্ধ	66 নাম : আগছটা ইংতিপী স্বামীৰ নাম: মংগল ফুৰা ঘৰ নং : 12 বয়স : 22 লিঙ্গ : মহিলা	JRF1499623 ফটো উপলব্ধ
67 নাম : ধনছিং তিমুং পিতাৰ নাম: চাৰ্থে তিমুং ঘৰ নং : ১৩ বয়স : 45 লিঙ্গ : পুৰুষ	JRF1635047 ফটো উপলব্ধ	68 নাম : বীনা হাঞ্চুপী স্বামীৰ নাম: ধনছিং তিমুং ঘৰ নং : ১৩ বয়স : 33 লিঙ্গ : মহিলা	JRF0029637 ফটো উপলব্ধ	69 নাম : কাৰেং তিমুংপী স্বামীৰ নাম: বামছিং বংহাং ঘৰ নং : ১৪ বয়স : 64 লিঙ্গ : মহিলা	JRF1635081 ফটো উপলব্ধ
70 নাম : লুনঅলি বংহাংপী পিতাৰ নাম: বামছিং বংহাং ঘৰ নং : ১৪ বয়স : 37 লিঙ্গ : মহিলা	JRF1635092 ফটো উপলব্ধ	71 নাম : অৰ্জুন বংহাং পিতাৰ নাম: বামছিং বংহাং ঘৰ নং : ১৪ বয়স : 32 লিঙ্গ : পুৰুষ	JRF0230938 ফটো উপলব্ধ	72 নাম : পাটৰ বংফাৰ পিতাৰ নাম: বামছিং বংফাৰ ঘৰ নং : ১৪ বয়স : 29 লিঙ্গ : পুৰুষ	JRF1642439 ফটো উপলব্ধ
73 নাম : বদমী বংহাংপী পিতাৰ নাম: বাংছিং বংহাং ঘৰ নং : ১৪ বয়স : 28 লিঙ্গ : মহিলা	JRF0231886 ফটো উপলব্ধ	74 নাম : প্ৰিতী বংহাংপী পিতাৰ নাম: বাংছিং বংহাং ঘৰ নং : ১৪ বয়স : 27 লিঙ্গ : মহিলা	JRF0232447 ফটো উপলব্ধ	75 নাম : মেন ছিং বংহাং পিতাৰ নাম: লং বংহাং ঘৰ নং : ১৫ বয়স : 50 লিঙ্গ : পুৰুষ	JRF1635105 ফটো উপলব্ধ
E 76 নাম : কল্পনা পাটৰপী স্বামীৰ নাম: মেন ছিং বংহাং ঘৰ নং : ১৫ বয়স : 47 লিঙ্গ : মহিলা	JRF1635116 ফটো উপলব্ধ	77 নাম : অমৰ ফাংছ পিতাৰ নাম: বাঞ্চুলাং ফাংছ ঘৰ নং : ১৫ বয়স : 46 লিঙ্গ : পুৰুষ	JRF1641958 ফটো উপলব্ধ	78 নাম : ববিনছন ফাংছ পিতাৰ নাম: চাৰমেং ফাংছ ঘৰ নং : 15 বয়স : 43 লিঙ্গ : পুৰুষ	JRF0494831 ফটো উপলব্ধ
79 নাম : কাজেক টেৰণপী স্বামীৰ নাম: অমৰ ফাংছ ঘৰ নং : 15 বয়স : 40 লিঙ্গ : মহিলা	JRF0418558 ফটো উপলব্ধ	80 নাম : বিসন ৰোম্বংগ পিতাৰ নাম: মেন সিং ৰোম্বংগ ঘৰ নং : 15 বয়স : 27 লিঙ্গ : পুৰুষ	JRF0360511 ফটো উপলব্ধ	81 নাম : পোন্সোজ ৰোম্বংগ পিতাৰ নাম: মেনসিংহ ৰোম্বংগ ঘৰ নং : 15 বয়স : 27 লিঙ্গ : পুৰুষ	JRF0472563 ফটো উপলব্ধ
82 নাম : ছুনিতা ছিংনাৰপী স্বামীৰ নাম: বাইসন বংহাং ঘৰ নং : 15 বয়স : 20 লিঙ্গ : মহিলা	QEU0001768 ফটো উপলব্ধ	83 নাম : লংটুক তেৰন পিতাৰ নাম: বংবং তেৰন ঘৰ নং : ১৬ বয়স : 59 লিঙ্গ : পুৰুষ	JRF1635127 ফটো উপলব্ধ	84 নাম : ললিতা ক্ৰুপী স্বামীৰ নাম: লংটুক তেৰন ঘৰ নং : ১৬ বয়স : 57 লিঙ্গ : মহিলা	JRF1635138 ফটো উপলব্ধ
85 নাম : শেৱালী তেৰনপী পিতাৰ নাম: লাংটুক তেৰন ঘৰ নং : ১৬ বয়স : 39 লিঙ্গ : মহিলা	JRF1635149 ফটো উপলব্ধ	86 নাম : ৰহিলা টেৰাংপী স্বামীৰ নাম: হাকিম টেৰন ঘৰ নং : ১৬ বয়স : 32 লিঙ্গ : মহিলা	JRF0241984 ফটো উপলব্ধ	87 নাম : হাকিম টেৰন পিতাৰ নাম: লাংটুক টেৰন ঘৰ নং : ১৬ বয়স : 30 লিঙ্গ : পুৰুষ	JRF0240358 ফটো উপলব্ধ
88 নাম : ৰঞ্জীত টেৰন পিতাৰ নাম: লাংটুক টেৰন ঘৰ নং : ১৬ বয়স : 28 লিঙ্গ : পুৰুষ	JRF0242099 ফটো উপলব্ধ	E 89 নাম : মীমীলী এংম্বীপী স্বামীৰ নাম: ৰোম্বংগ টেৰোং ঘৰ নং : 16 বয়স : 25 লিঙ্গ : মহিলা	JRF0360495 ফটো উপলব্ধ	90 নাম : টীনা টেৰোম্বী পিতাৰ নাম: লাংটুক টেৰোং ঘৰ নং : 16 বয়স : 22 লিঙ্গ : মহিলা	JRF1524503 ফটো উপলব্ধ

91 নাম : দৰচিং ইংহি পিতাৰ নাম: চাৰ্থে ইংহি ঘৰ নং : ১৭ বয়স : 46 লিঙ্গ : পুৰুষ	JRF1635161 ফটো উপলব্ধ	92 নাম : কুংৰি বংফাৰপী স্বামীৰ নাম: দৰচিং ইংহি ঘৰ নং : ১৭ বয়স : 43 লিঙ্গ : মহিলা	JRF1635172 ফটো উপলব্ধ	93 নাম : বিউটি টেৰনপী স্বামীৰ নাম: বাহুল ইংহি ঘৰ নং : 17 বয়স : 27 লিঙ্গ : মহিলা	JRF0599886 ফটো উপলব্ধ
94 নাম : বাহুল ইংহি পিতাৰ নাম: দৰচিং ইংহি ঘৰ নং : 17 বয়স : 23 লিঙ্গ : পুৰুষ	JRF0622456 ফটো উপলব্ধ	95 নাম : বাবু ইংহি পিতাৰ নাম: চাৰ্থে ইংহি ঘৰ নং : ১৮ বয়স : 48 লিঙ্গ : পুৰুষ	JRF1635183 ফটো উপলব্ধ	96 নাম : মইনা তেৰনপী স্বামীৰ নাম: বাবু ইংহি ঘৰ নং : ১৮ বয়স : 44 লিঙ্গ : মহিলা	JRF1635194 ফটো উপলব্ধ
97 নাম : মুনিৰাম ইংহি পিতাৰ নাম: চাৰ্থে ইংহি ঘৰ নং : ১৯ বয়স : 54 লিঙ্গ : পুৰুষ	JRF1635207 ফটো উপলব্ধ	98 নাম : কাচাই তেৰনপী স্বামীৰ নাম: মুনিৰাম ইংহি ঘৰ নং : ১৯ বয়স : 51 লিঙ্গ : মহিলা	JRF1635218 ফটো উপলব্ধ	99 নাম : জনৰ ছিং ইংহি পিতাৰ নাম: মুনিৰাম ইংহি ঘৰ নং : ১৯ বয়স : 37 লিঙ্গ : পুৰুষ	JRF1635229 ফটো উপলব্ধ
100 নাম : বীণা বংফাৰপী স্বামীৰ নাম: জনাৰসিং ইংহি ঘৰ নং : ১৯ বয়স : 34 লিঙ্গ : মহিলা	JRF1635274 ফটো উপলব্ধ	101 নাম : চেমচন ইংহী পিতাৰ নাম: মণিৰাম ইংহী ঘৰ নং : 19 বয়স : 34 লিঙ্গ : পুৰুষ	JRF0376657 ফটো উপলব্ধ	102 নাম : ধৰম ইংহি পিতাৰ নাম: মুনিৰাম ইংহি ঘৰ নং : ১৯ বয়স : 33 লিঙ্গ : পুৰুষ	JRF1635263 ফটো উপলব্ধ
103 নাম : বজ্জি ফৰেপী পিতাৰ নাম: হৰসিং ফৰা ঘৰ নং : 19 বয়স : 33 লিঙ্গ : মহিলা	JRF0628511 ফটো উপলব্ধ	104 নাম : বাজীৰছন ফুৰা পিতাৰ নাম: হৰাছিং ফুৰা ঘৰ নং : ১৯ বয়স : 32 লিঙ্গ : পুৰুষ	JRF1642440 ফটো উপলব্ধ	105 নাম : কৰেব ফ্ৰোপী স্বামীৰ নাম: টোৰোম এংঘী ঘৰ নং : 19 বয়স : 31 লিঙ্গ : মহিলা	JRF0472266 ফটো উপলব্ধ
106 নাম : পিৰী তেৰনপী মাতৃৰ নাম: জোনাকী তেৰাংপী ঘৰ নং : 19 বয়স : 25 লিঙ্গ : মহিলা	JRF5002654 ফটো উপলব্ধ	107 নাম : পিৰী টেৰোন্পী পিতাৰ নাম: বিৰেন তাৰন ঘৰ নং : ১৯ বয়স : 24 লিঙ্গ : মহিলা	JRF1482934 ফটো উপলব্ধ	108 নাম : ৰপছিং ইংহি পিতাৰ নাম: চাৰ্থে ইংহি ঘৰ নং : ২০ বয়স : 56 লিঙ্গ : পুৰুষ	JRF1635285 ফটো উপলব্ধ
109 নাম : কাচে ফামচুপি স্বামীৰ নাম: ৰুপ চিং ইংহি ঘৰ নং : ২০ বয়স : 44 লিঙ্গ : মহিলা	JRF1635296 ফটো উপলব্ধ	110 নাম : ৰছমী ফাংচুপী মাতৃৰ নাম: কাদম তেৰনপী ঘৰ নং : 20 বয়স : 28 লিঙ্গ : মহিলা	JRF0458596 ফটো উপলব্ধ	111 নাম : প্ৰিটোম এংঘী পিতাৰ নাম: ৰুপসিং এংঘী ঘৰ নং : 20 বয়স : 25 লিঙ্গ : পুৰুষ	JRF0472522 ফটো উপলব্ধ
112 নাম : গৌতম সিং ইংহি পিতাৰ নাম: ৰুপ সিং ইংহি ঘৰ নং : 20 বয়স : 23 লিঙ্গ : পুৰুষ	JRF0628099 ফটো উপলব্ধ	113 নাম : যমুনা ত্ৰিমুংপী স্বামীৰ নাম: প্ৰিতম ইংহি ঘৰ নং : 20 বয়স : 22 লিঙ্গ : মহিলা	QEU0007146 ফটো উপলব্ধ	114 নাম : বুলেশ্বৰ ইংহি পিতাৰ নাম: মন ইংহি ঘৰ নং : ২১ বয়স : 68 লিঙ্গ : পুৰুষ	JRF1635310 ফটো উপলব্ধ
115 নাম : চিকাৰী ইংহি পিতাৰ নাম: বুলেশ্বৰ ইংহি ঘৰ নং : ২১ বয়স : 37 লিঙ্গ : পুৰুষ	JRF1635365 ফটো উপলব্ধ	# 116 নাম : জিটমোণি ফাংচুপী স্বামীৰ নাম: অগাস্টিন ইংঘী ঘৰ নং : ২১ বয়স : 36 লিঙ্গ : মহিলা	JRF1681658 ফটো উপলব্ধ	# 117 নাম : আগষ্টিন ইংহি পিতাৰ নাম: বুলেশ্বৰ ইংহি ঘৰ নং : ২১ বয়স : 36 লিঙ্গ : পুৰুষ	JRF1635376 ফটো উপলব্ধ
118 নাম : মিনা ইংহিপী পিতাৰ নাম: বুলেশ্বৰ ইংহি ঘৰ নং : ২১ বয়স : 34 লিঙ্গ : মহিলা	JRF1635398 ফটো উপলব্ধ	119 নাম : জোনালী ইংহিপী পিতাৰ নাম: বুলেশ্বৰ ইংহি ঘৰ নং : ২১ বয়স : 33 লিঙ্গ : মহিলা	JRF1635401 ফটো উপলব্ধ	120 নাম : ৰসিংগ্জা ৰোন্ফপী স্বামীৰ নাম: বিশ্বাজিৎ ফ্ৰোঃ ঘৰ নং : 21 বয়স : 25 লিঙ্গ : মহিলা	JRF0472324 ফটো উপলব্ধ

121 নাম : ৰূপালী ফাংচপী স্বামীৰ নাম: বিৰেন ইংহি ঘৰ নং : ১২ বয়স : 55 লিঙ্গ : মহিলা	JRF1635423 ফটো উপলব্ধ	122 নাম : অঞ্জলী ইংহিপী পিতাৰ নাম: বিৰেন ইংহি ঘৰ নং : ১২ বয়স : 37 লিঙ্গ : মহিলা	JRF1635434 ফটো উপলব্ধ	123 নাম : ছোনিতা ইংহিপী পিতাৰ নাম: বিৰেন ছিং ইংহি ঘৰ নং : ১২ বয়স : 26 লিঙ্গ : মহিলা	JRF0265769 ফটো উপলব্ধ
124 নাম : মানাই ইংহিপী পিতাৰ নাম: বিৰেন ছিং ইংহি ঘৰ নং : ১২ বয়স : 24 লিঙ্গ : মহিলা	JRF1301969 ফটো উপলব্ধ	125 নাম : সোনালী তেৰাংপী স্বামীৰ নাম: ধৰম ৰংহাং ঘৰ নং : ১৩ বয়স : 37 লিঙ্গ : মহিলা	JRF0266486 ফটো উপলব্ধ	126 নাম : ধৰম ৰংহাং পিতাৰ নাম: বৰ সিং ৰংহাং ঘৰ নং : ১৩ বয়স : 32 লিঙ্গ : পুৰুষ	JRF1642008 ফটো উপলব্ধ
127 নাম : বিজয় ৰংহাং পিতাৰ নাম: বৰছিং ৰহাং ঘৰ নং : ১৩ বয়স : 28 লিঙ্গ : পুৰুষ	JRF2421296 ফটো উপলব্ধ	128 নাম : আৰিলা টিম্পী স্বামীৰ নাম: বিজয় ৰোম্বাংগ ঘৰ নং : ১৩ বয়স : 26 লিঙ্গ : মহিলা	JRF0372532 ফটো উপলব্ধ	129 নাম : চৰন চিং ইংতি পিতাৰ নাম: চাৰ চিং ইংতি ঘৰ নং : ১৩ বয়স : 31 লিঙ্গ : পুৰুষ	JRF1634895 ফটো উপলব্ধ
130 নাম : জোশনা ক্ৰোপী স্বামীৰ নাম: চৰন সিং ইংটি ঘৰ নং : 24 বয়স : 28 লিঙ্গ : মহিলা	JRF0472282 ফটো উপলব্ধ	131 নাম : মহন্ত টেৰন পিতাৰ নাম: ৰতন টেৰন ঘৰ নং : ২৫ বয়স : 50 লিঙ্গ : পুৰুষ	JRF1641947 ফটো উপলব্ধ	132 নাম : ৰেনী ইংহিপী স্বামীৰ নাম: মহন্ত তেৰণ ঘৰ নং : ২৫ বয়স : 44 লিঙ্গ : মহিলা	JRF1635241 ফটো উপলব্ধ
133 নাম : বিজয় তেৰন পিতাৰ নাম: মাইছিং তেৰন ঘৰ নং : 26 বয়স : 40 লিঙ্গ : পুৰুষ	JRF1281054 ফটো উপলব্ধ	134 নাম : সোনালি ইংতিপী স্বামীৰ নাম: আগষ্টিন ৰংহাং ঘৰ নং : ২৬ বয়স : 33 লিঙ্গ : মহিলা	JRF1634873 ফটো উপলব্ধ	135 নাম : মইনা তিচ্চপী স্বামীৰ নাম: মাৰচন তেৰন ঘৰ নং : 26-ক বয়স : 43 লিঙ্গ : মহিলা	JRF1641936 ফটো উপলব্ধ
136 নাম : মঙ্গল ছিং তেৰন পিতাৰ নাম: লংটুক তেৰন ঘৰ নং : ২৭ বয়স : 42 লিঙ্গ : পুৰুষ	JRF1635150 ফটো উপলব্ধ	137 নাম : দেৱীকা বেপী স্বামীৰ নাম: মংগল ছিং টেৰন ঘৰ নং : ২৭ বয়স : 34 লিঙ্গ : মহিলা	JRF0239657 ফটো উপলব্ধ	138 নাম : মীৰা বেপী স্বামীৰ নাম: বিজয় তেৰন ঘৰ নং : 27 বয়স : 31 লিঙ্গ : মহিলা	QEU0055756 ফটো উপলব্ধ
139 নাম : ছাৰহন ইংতি মাতৃৰ নাম: জোনাকী তিচ্চপী ঘৰ নং : 29 বয়স : 29 লিঙ্গ : পুৰুষ	JRF1642371 ফটো উপলব্ধ	140 নাম : মিৰমিলী ৰংহাংপী স্বামীৰ নাম: ছাৰহন ইংতি ঘৰ নং : 29 বয়স : 27 লিঙ্গ : মহিলা	JRF0650531 ফটো উপলব্ধ	141 নাম : তুলিকা ইংতিপী স্বামীৰ নাম: জয়ৰাম ফাংচু ঘৰ নং : ৩০ বয়স : 37 লিঙ্গ : মহিলা	JRF1642304 ফটো উপলব্ধ
142 নাম : মানাই ইংহিপী স্বামীৰ নাম: চন্ডীৰ ফাংচ ঘৰ নং : 30 বয়স : 28 লিঙ্গ : মহিলা	JRF0458612 ফটো উপলব্ধ	143 নাম : জিমতী ফাংচপী পিতাৰ নাম: জয়ৰাম ঘৰ নং : 30 বয়স : 20 লিঙ্গ : মহিলা	QEU0042283 ফটো উপলব্ধ	# 144 নাম : ৰচ সাৰেঠ এণ্টিপী পিতাৰ নাম: শিকাৰি ইংটি ঘৰ নং : 35 বয়স : 26 লিঙ্গ : মহিলা	JRF0472506 ফটো উপলব্ধ
# 145 নাম : জোনা ইংটি পিতাৰ নাম: শিকাৰি ইংটি ঘৰ নং : 49 বয়স : 26 লিঙ্গ : পুৰুষ	JRF0472845 ফটো উপলব্ধ	146 নাম : থেৰেসা এণ্টিপী পিতাৰ নাম: জয়সিং ইংটি ঘৰ নং : 36 বয়স : 21 লিঙ্গ : মহিলা	JRF4955795 ফটো উপলব্ধ	147 নাম : সোশকিত লেপচা স্বামীৰ নাম: এলগিন ক্ৰম্সা ঘৰ নং : 37 বয়স : 32 লিঙ্গ : মহিলা	JRF1462597 ফটো উপলব্ধ
148 নাম : এলগিন ক্ৰামছা পিতাৰ নাম: জেমচ ক্ৰামছা ঘৰ নং : ৩৭ বয়স : 31 লিঙ্গ : পুৰুষ	JRF2395155 ফটো উপলব্ধ	# 149 নাম : প্ৰিসা ৰংফাৰপী স্বামীৰ নাম: ওমেগা ক্ৰামছা ঘৰ নং : 48 বয়স : 27 লিঙ্গ : মহিলা	QEU0094128 ফটো উপলব্ধ	150 নাম : ৰুপ্টালীন টেৰনপী স্বামীৰ নাম: বিশ্বজিৎ ইংহি ঘৰ নং : 38 বয়স : 25 লিঙ্গ : মহিলা	JRF0628271 ফটো উপলব্ধ

151 নাম : বিচজিত ইংহি পিতাৰ নাম: মণিৰাম ইংহি ঘৰ নং : 38 বয়স : 24 লিঙ্গ : পুৰুষ	JRF0628255 ফটো উপলব্ধ	152 নাম : বাম নাথ চাহানী পিতাৰ নাম: চমাবু চাহানী ঘৰ নং : 82 বয়স : 50 লিঙ্গ : পুৰুষ	JRF1635445 ফটো উপলব্ধ	153 নাম : বাসন্তি দেবী স্বামীৰ নাম: বামনাথ সাহানী ঘৰ নং : 82 বয়স : 48 লিঙ্গ : মহিলা	JRF2395166 ফটো উপলব্ধ
154 নাম : সোনামতি দেবী স্বামীৰ নাম: ওম প্ৰকাশ সাহানী ঘৰ নং : 41 বয়স : 35 লিঙ্গ : মহিলা	JRF0472480 ফটো উপলব্ধ	155 নাম : মুনদেও ছাহানী পিতাৰ নাম: বামসাগৰ চাহানী ঘৰ নং : 82 বয়স : 32 লিঙ্গ : পুৰুষ	JRF1641970 ফটো উপলব্ধ	156 নাম : সুৰাজ সাহানী পিতাৰ নাম: বামনাথ সাহানী ঘৰ নং : 82 বয়স : 30 লিঙ্গ : পুৰুষ	JRF2395144 ফটো উপলব্ধ
157 নাম : শুকালী দেবী স্বামীৰ নাম: সূৰজ সাহানী ঘৰ নং : 41 বয়স : 26 লিঙ্গ : মহিলা	JRF0521856 ফটো উপলব্ধ	158 নাম : জ্যোতি সাহানী পিতাৰ নাম: বামনাথ সাহানী ঘৰ নং : 41 বয়স : 25 লিঙ্গ : মহিলা	JRF0487827 ফটো উপলব্ধ	159 নাম : প্ৰকাশ সাহানী পিতাৰ নাম: বাম নাথ সাহানী ঘৰ নং : 41 বয়স : 25 লিঙ্গ : পুৰুষ	JRF0369314 ফটো উপলব্ধ
160 নাম : জিতেন্দ্ৰ চৌহান পিতাৰ নাম: দেউ নাৰায়ন চৌহান ঘৰ নং : 82 বয়স : 35 লিঙ্গ : পুৰুষ	JRF1641992 ফটো উপলব্ধ	161 নাম : বিনা ক্ৰপী পিতাৰ নাম: মনছিং ক্ৰ ঘৰ নং : 43 বয়স : 39 লিঙ্গ : মহিলা	JRF0372623 ফটো উপলব্ধ	E 162 নাম : লংকি টেৰাং পিতাৰ নাম: লাইফেৰ টেৰাং ঘৰ নং : 82 বয়স : 56 লিঙ্গ : পুৰুষ	JRF1642417 ফটো উপলব্ধ
163 নাম : কাচাং ফাংচপী স্বামীৰ নাম: লংকি তেৰাং ঘৰ নং : 82 বয়স : 51 লিঙ্গ : মহিলা	JRF1642428 ফটো উপলব্ধ	164 নাম : বুকচেন তেৰাং পিতাৰ নাম: লংকি তেৰাং ঘৰ নং : 82 বয়স : 24 লিঙ্গ : পুৰুষ	JRF0547406 ফটো উপলব্ধ	165 নাম : বোবিসন হাঞ্চে পিতাৰ নাম: বৰ ছিং হাঞ্চে ঘৰ নং : 82 বয়স : 28 লিঙ্গ : পুৰুষ	JRF1211614 ফটো উপলব্ধ
166 নাম : অনিমা ক্ৰপী স্বামীৰ নাম: বাবুল টকবি ঘৰ নং : 80 বয়স : 31 লিঙ্গ : মহিলা	JRF2127619 ফটো উপলব্ধ	167 নাম : শশী মাৰাক পিতাৰ নাম: মনোদ গেৰালা ঘৰ নং : 102 খ বয়স : 31 লিঙ্গ : মহিলা	JRF0012146 ফটো উপলব্ধ	168 নাম : বিদংতা চাংগমা পিতাৰ নাম: পাৰেশ ৰাজবংশী ঘৰ নং : 127 ক বয়স : 32 লিঙ্গ : পুৰুষ	JRF0494542 ফটো উপলব্ধ
S 169 নাম : অৰবিনা মাৰাক স্বামীৰ নাম: বিবেশ মাৰাক ঘৰ নং : 85 বয়স : 35 লিঙ্গ : মহিলা	JRF1635456 ফটো উপলব্ধ	170 নাম : ছাৰছিং ফাংচ পিতাৰ নাম: বাহ ফাংচ ঘৰ নং : 120 বয়স : 52 লিঙ্গ : পুৰুষ	JRF1642360 ফটো উপলব্ধ	E 171 নাম : মইনা হাঞ্চে স্বামীৰ নাম: বিদ্যাইছিং ফাংচ ঘৰ নং : 120 বয়স : 38 লিঙ্গ : মহিলা	JRF1642337 ফটো উপলব্ধ
172 নাম : ৰাজ ফংগেচা পিতাৰ নাম: সৰসিংহ ফংগেচা ঘৰ নং : 153 বয়স : 26 লিঙ্গ : পুৰুষ	JRF0363531 ফটো উপলব্ধ	173 নাম : মীলীন এণ্টিপী স্বামীৰ নাম: ৰাজ ফংগেচা ঘৰ নং : 153 বয়স : 24 লিঙ্গ : মহিলা	JRF0628453 ফটো উপলব্ধ	174 নাম : কাদম তেৰনপী স্বামীৰ নাম: বৰচিং ফাংচু ঘৰ নং : 153 বয়স : 57 লিঙ্গ : মহিলা	JRF1642019 ফটো উপলব্ধ
175 নাম : চনজীত ফাংচ পিতাৰ নাম: বৰছিং ফাংচ ঘৰ নং : 153 বয়স : 30 লিঙ্গ : পুৰুষ	JRF1642451 ফটো উপলব্ধ	176 নাম : বোৰলিস মীলিক পিতাৰ নাম: ঠোংগ মীলিক ঘৰ নং : 169 বয়স : 50 লিঙ্গ : পুৰুষ	JRF0628602 ফটো উপলব্ধ	177 নাম : বাসাপী বেপী স্বামীৰ নাম: বৰলিচ মীলিক ঘৰ নং : 169 বয়স : 44 লিঙ্গ : মহিলা	JRF1553239 ফটো উপলব্ধ
178 নাম : বাৰ্নাৰ্ড মিলিক পিতাৰ নাম: বোলিশ মিলিক ঘৰ নং : 169 বয়স : 20 লিঙ্গ : পুৰুষ	QEU0040063 ফটো উপলব্ধ	179 নাম : প্ৰতিমা তেৰনপী পিতাৰ নাম: হুনাৰী টেৰন ঘৰ নং : 209 বয়স : 21 লিঙ্গ : মহিলা	QEU0036004 ফটো উপলব্ধ	180 নাম : জয়ছিং তিমুং পিতাৰ নাম: চাৰ্থে তিমুং ঘৰ নং : 229 বয়স : 42 লিঙ্গ : পুৰুষ	JRF1635069 ফটো উপলব্ধ

বিধানসভা সমষ্টিৰ নম্বৰ আৰু নাম : 111-ৰংখাং
অংশৰ নম্বৰ আৰু নাম : 1-আমপথাৰ গাওঁ

181

JRF0242222

নাম : বেজিনা টেৰণপী
স্বামীৰ নাম : জয়ছিং তিমুং
ঘৰ নং : ২২৭
বয়স : 28 লিঙ্গ : মহিলা

ফটো উপলব্ধ

182 নাম : কল্পনা তেৰনপী স্বামীৰ নাম: লংছিং ইংহী ঘৰ নং : 1 বয়স : 59 লিঙ্গ : মহিলা	JRF1635489 ফটো উপলব্ধ	183 নাম : বিদ্যাসিংহ ইংহী পিতাৰ নাম: লংসিং ইংহী ঘৰ নং : 1 বয়স : 57 লিঙ্গ : পুৰুষ	JRF1635467 ফটো উপলব্ধ	184 নাম : ৰূপালী ইংহীপী পিতাৰ নাম: লংছিং ইংহী ঘৰ নং : 1 বয়স : 39 লিঙ্গ : মহিলা	JRF1635503 ফটো উপলব্ধ
185 নাম : বিদৰসিং তিচ পিতাৰ নাম: লং তিচ ঘৰ নং : 1 বয়স : 39 লিঙ্গ : পুৰুষ	JRF1635525 ফটো উপলব্ধ	186 নাম : বিমল ইংহী পিতাৰ নাম: লংছিং ইংহী ঘৰ নং : 1 বয়স : 37 লিঙ্গ : পুৰুষ	JRF1635514 ফটো উপলব্ধ	187 নাম : কাৰেং বেপী স্বামীৰ নাম: বিদৰছিং তিচ ঘৰ নং : 1 বয়স : 32 লিঙ্গ : মহিলা	JRF0242230 ফটো উপলব্ধ
188 নাম : জনালী ইংহীপী পিতাৰ নাম: লংছিং ইংহী ঘৰ নং : 1 বয়স : 25 লিঙ্গ : মহিলা	JRF0473264 ফটো উপলব্ধ	189 নাম : অমৰ ইংহী মাতৃৰ নাম: কল্পনা টেৰনপী ঘৰ নং : 2 বয়স : 26 লিঙ্গ : পুৰুষ	JRF0258806 ফটো উপলব্ধ	190 নাম : অনীতা ইংহীপী পিতাৰ নাম: বিদ্যাসিং ইংহী ঘৰ নং : 2 বয়স : 22 লিঙ্গ : মহিলা	JRF1455500 ফটো উপলব্ধ
191 নাম : চাৰমেন ইংহী পিতাৰ নাম: চলক ইংহী ঘৰ নং : 3 বয়স : 79 লিঙ্গ : পুৰুষ	JRF1635558 ফটো উপলব্ধ	192 নাম : মিৰলীন ক্ৰুপী স্বামীৰ নাম: লং ইংহী ঘৰ নং : 3 বয়স : 41 লিঙ্গ : মহিলা	JRF0242123 ফটো উপলব্ধ	193 নাম : ছিং ইংহী পিতাৰ নাম: চাৰমেন ইংহী ঘৰ নং : 3 বয়স : 40 লিঙ্গ : পুৰুষ	JRF1635581 ফটো উপলব্ধ
194 নাম : পৰ্নিমা ফাংচপী স্বামীৰ নাম: জয়াছিং টেৰাং ঘৰ নং : 3 বয়স : 25 লিঙ্গ : মহিলা	JRF1263326 ফটো উপলব্ধ	195 নাম : বিজু ইংহী পিতাৰ নাম: বিৰেন ইংহী ঘৰ নং : 04 বয়স : 41 লিঙ্গ : পুৰুষ	JRF1635672 ফটো উপলব্ধ	196 নাম : জিতেন ৰংহাং পিতাৰ নাম: বিৰেন ৰংহাং ঘৰ নং : 8 বয়স : 39 লিঙ্গ : পুৰুষ	JRF1577760 ফটো উপলব্ধ
197 নাম : বাসন্তী ক্ৰুপী স্বামীৰ নাম: জিতেন ৰংহাং ঘৰ নং : 4 বয়স : 34 লিঙ্গ : মহিলা	JRF1577793 ফটো উপলব্ধ	198 নাম : সনিয়া ইংহীপী পিতাৰ নাম: ধোনিৰাম ইংহী ঘৰ নং : 4 বয়স : 25 লিঙ্গ : মহিলা	JRF0650648 ফটো উপলব্ধ	199 নাম : অমিত ইংঘী পিতাৰ নাম: বিজু ইংহী ঘৰ নং : 04 বয়স : 19 লিঙ্গ : পুৰুষ	QEU0084392 ফটো উপলব্ধ
200 নাম : লংছিং ক্ৰু পিতাৰ নাম: লংকামান ক্ৰু ঘৰ নং : 5 বয়স : 79 লিঙ্গ : পুৰুষ	JRF1635694 ফটো উপলব্ধ	201 নাম : বেঞ্জামিন ক্ৰু পিতাৰ নাম: লংচিং ক্ৰু ঘৰ নং : 5 বয়স : 53 লিঙ্গ : পুৰুষ	JRF0336057 ফটো উপলব্ধ	202 নাম : মেৰি ক্ৰুপী স্বামীৰ নাম: লংছিং ক্ৰু ঘৰ নং : 5 বয়স : 49 লিঙ্গ : মহিলা	JRF1635718 ফটো উপলব্ধ
203 নাম : কাছে তেৰণপী স্বামীৰ নাম: বেঞ্জামিন ক্ৰু ঘৰ নং : 5 বয়স : 47 লিঙ্গ : মহিলা	JRF0336099 ফটো উপলব্ধ	204 নাম : বেলচন ক্ৰু পিতাৰ নাম: লংছিং ক্ৰু ঘৰ নং : 5 বয়স : 44 লিঙ্গ : পুৰুষ	JRF1635729 ফটো উপলব্ধ	205 নাম : মইনা ইংতিপী স্বামীৰ নাম: বেলচন ক্ৰু ঘৰ নং : 5 বয়স : 43 লিঙ্গ : মহিলা	JRF1635730 ফটো উপলব্ধ
206 নাম : চঞ্জিব ক্ৰু পিতাৰ নাম: বেনজামিন ক্ৰু ঘৰ নং : 5 বয়স : 27 লিঙ্গ : পুৰুষ	JRF0258483 ফটো উপলব্ধ	207 নাম : সঞ্জয় ক্ৰু পিতাৰ নাম: বেঞ্জামিন ক্ৰু ঘৰ নং : 05 বয়স : 26 লিঙ্গ : পুৰুষ	JRF0536029 ফটো উপলব্ধ	208 নাম : ছাৰইম ক্ৰু পিতাৰ নাম: বেলচন ক্ৰু ঘৰ নং : 5 বয়স : 24 লিঙ্গ : পুৰুষ	JRF5018437 ফটো উপলব্ধ
209 নাম : সোন্জলা ক্ৰুপী পিতাৰ নাম: বেঞ্জামিন ক্ৰু ঘৰ নং : 5 বয়স : 23 লিঙ্গ : মহিলা	JRF1283563 ফটো উপলব্ধ	210 নাম : চাৰলংকি ক্ৰু পিতাৰ নাম: বেলচন ক্ৰু ঘৰ নং : 5 বয়স : 21 লিঙ্গ : পুৰুষ	JRF5005921 ফটো উপলব্ধ	211 নাম : নিৰ্মালী ৰংহাংপী স্বামীৰ নাম: চাৰ ইম ক্ৰু ঘৰ নং : 5 বয়স : 21 লিঙ্গ : মহিলা	QEU0094136 ফটো উপলব্ধ

212 নাম : কাছাং তেৰনপী স্বামীৰ নাম: বৰছিং হাঞ্চে ঘৰ নং : 6 বয়স : 64 লিঙ্গ : মহিলা	JRF1635774 ফটো উপলব্ধ	213 নাম : হেমাৰী হাঞ্চে পিতাৰ নাম: বৰছিং হাঞ্চে ঘৰ নং : 6 বয়স : 47 লিঙ্গ : পুৰুষ	JRF1635763 ফটো উপলব্ধ	214 নাম : মংসল ছিং হাঞ্চে পিতাৰ নাম: বৰছিং হাঞ্চে ঘৰ নং : 6 বয়স : 45 লিঙ্গ : পুৰুষ	JRF1635752 ফটো উপলব্ধ
215 নাম : ধনী হাঞ্চে পিতাৰ নাম: বৰছিং হাঞ্চে ঘৰ নং : 6 বয়স : 41 লিঙ্গ : পুৰুষ	JRF1635796 ফটো উপলব্ধ	216 নাম : হনছিং হাঞ্চে পিতাৰ নাম: বৰছিং হাঞ্চে ঘৰ নং : 6 বয়স : 38 লিঙ্গ : পুৰুষ	JRF1635809 ফটো উপলব্ধ	217 নাম : মুন্নি ইংতিপী স্বামীৰ নাম: হনছিং হাঞ্চে ঘৰ নং : 6 বয়স : 29 লিঙ্গ : মহিলা	JRF0310656 ফটো উপলব্ধ
218 নাম : কাৰে ইংতিপী পিতাৰ নাম: ফুলক ইংতি ঘৰ নং : 7 বয়স : 55 লিঙ্গ : পুৰুষ	JRF0459156 ফটো উপলব্ধ	219 নাম : লংকিৰি ইংতি পিতাৰ নাম: ফুলক ইংতি ঘৰ নং : 9 বয়স : 53 লিঙ্গ : পুৰুষ	JRF1635810 ফটো উপলব্ধ	220 নাম : মায়ী তেৰনপী স্বামীৰ নাম: লংকিৰি ইংতি ঘৰ নং : 9 বয়স : 47 লিঙ্গ : মহিলা	JRF1635821 ফটো উপলব্ধ
221 নাম : মুকাছং কাঠাৰ পিতাৰ নাম: লোন্সিকৰী কাঠাৰ ঘৰ নং : 7 বয়স : 25 লিঙ্গ : পুৰুষ	JRF0363390 ফটো উপলব্ধ	222 নাম : বুপলিন ইংতিপী পিতাৰ নাম: লংকিৰি ইংতি ঘৰ নং : 7 বয়স : 20 লিঙ্গ : মহিলা	QEU0056002 ফটো উপলব্ধ	223 নাম : বাছাপি হাঞ্চেপী স্বামীৰ নাম: চাৰমেন বংফাৰ ঘৰ নং : 8 বয়স : 67 লিঙ্গ : মহিলা	JRF1635843 ফটো উপলব্ধ
224 নাম : প্ৰিমা বংফাৰপী পিতাৰ নাম: বলৰাম বংফাৰ ঘৰ নং : 8 বয়স : 27 লিঙ্গ : মহিলা	JRF0323345 ফটো উপলব্ধ	225 নাম : বাম তিচ পিতাৰ নাম: চিকাৰী তিচ ঘৰ নং : 9 বয়স : 55 লিঙ্গ : পুৰুষ	JRF1635887 ফটো উপলব্ধ	226 নাম : কাছাং বংফাৰপী স্বামীৰ নাম: বাম তিচ ঘৰ নং : 9 বয়স : 44 লিঙ্গ : মহিলা	JRF1635898 ফটো উপলব্ধ
227 নাম : ছাৰকিৰি তিচ পিতাৰ নাম: বাম তিচ ঘৰ নং : 9 বয়স : 22 লিঙ্গ : পুৰুষ	JRF1407204 ফটো উপলব্ধ	228 নাম : প্ৰীতি তিমুংপী স্বামীৰ নাম: ইজিকেল ইংহি ঘৰ নং : 10 বয়স : 34 লিঙ্গ : মহিলা	JRF1635923 ফটো উপলব্ধ	229 নাম : সেম্যাল ইংহী পিতাৰ নাম: সাৰ্থে ইংহী ঘৰ নং : 10 বয়স : 34 লিঙ্গ : পুৰুষ	JRF1635901 ফটো উপলব্ধ
230 নাম : ইজিকেল ইংহি পিতাৰ নাম: চাৰ্থে ইংহি ঘৰ নং : 10 বয়স : 33 লিঙ্গ : পুৰুষ	JRF1635912 ফটো উপলব্ধ	E 231 নাম : বিৰেন তেৰাং পিতাৰ নাম: চাৰ্থে তেৰাং ঘৰ নং : 11 বয়স : 48 লিঙ্গ : পুৰুষ	JRF1635934 ফটো উপলব্ধ	232 নাম : কাজক ইংলেংপী স্বামীৰ নাম: জিৰছং টেৰাং ঘৰ নং : 11 বয়স : 28 লিঙ্গ : মহিলা	JRF0241950 ফটো উপলব্ধ
233 নাম : বাছাপী তেৰাংপী স্বামীৰ নাম: বামছিং ইংহি ঘৰ নং : 12 বয়স : 56 লিঙ্গ : মহিলা	JRF1635967 ফটো উপলব্ধ	234 নাম : চঞ্জয় ইংহি পিতাৰ নাম: বাম ছিং ইংহি ঘৰ নং : 12 বয়স : 39 লিঙ্গ : পুৰুষ	JRF1635989 ফটো উপলব্ধ	235 নাম : অঞ্জলী তেৰনপী পিতাৰ নাম: বিজয় তেৰন ঘৰ নং : 12 বয়স : 38 লিঙ্গ : মহিলা	JRF2395199 ফটো উপলব্ধ
236 নাম : মাইকেল ছন ইংহি পিতাৰ নাম: বাম চিং ইংহি ঘৰ নং : 12 বয়স : 31 লিঙ্গ : পুৰুষ	JRF2395202 ফটো উপলব্ধ	237 নাম : বুপমিলী ইংটীপী পিতাৰ নাম: জয়চিং ইংটী ঘৰ নং : 12 বয়স : 27 লিঙ্গ : মহিলা	JRF0283366 ফটো উপলব্ধ	238 নাম : বামছিং তিমুং পিতাৰ নাম: জাৰি তিমুং ঘৰ নং : 13 বয়স : 52 লিঙ্গ : পুৰুষ	JRF1636006 ফটো উপলব্ধ
239 নাম : বাচাপী তেৰনপী স্বামীৰ নাম: বামছিং তিমুং ঘৰ নং : 13 বয়স : 49 লিঙ্গ : মহিলা	JRF1636017 ফটো উপলব্ধ	240 নাম : শ্বৰলীন তিমুংপী পিতাৰ নাম: বাম সিং তিমুং ঘৰ নং : 13 বয়স : 22 লিঙ্গ : মহিলা	JRF5015581 ফটো উপলব্ধ	241 নাম : ধনেশ্বৰ তিমুং পিতাৰ নাম: বাম সিং তিমুং ঘৰ নং : 13 বয়স : 21 লিঙ্গ : পুৰুষ	JRF5014527 ফটো উপলব্ধ

E	242	JRF1636028
নাম : বামছিং বংফাৰ পিতাৰ নাম : মঙ্গাৰি বংফাৰ ঘৰ নং : ১৪ বয়স : 69 লিঙ্গ : পুৰুষ		
ফটো উপলব্ধ		

E	243	JRF1636039
নাম : বাছাপি তিচুপী স্বামীৰ নাম : বম্বাছিং বংফাৰ ঘৰ নং : ১৪ বয়স : 67 লিঙ্গ : মহিলা		
ফটো উপলব্ধ		

	244	JRF1636040
নাম : মঙ্গল বংফাৰ পিতাৰ নাম : বামছিং বংফাৰ ঘৰ নং : ১৪ বয়স : 47 লিঙ্গ : পুৰুষ		
ফটো উপলব্ধ		

	245	JRF1636062
নাম : ধনী বংফাৰ পিতাৰ নাম : বামছিং বংফাৰ ঘৰ নং : ১৪ বয়স : 39 লিঙ্গ : পুৰুষ		
ফটো উপলব্ধ		

	246	JRF1636073
নাম : মনজ তিমুং পিতাৰ নাম : বামছিং তিমুং ঘৰ নং : ১৪ বয়স : 38 লিঙ্গ : পুৰুষ		
ফটো উপলব্ধ		

	247	JRF1636084
নাম : বেনছিং ফংচ পিতাৰ নাম : চাৰ বং ফংচ ঘৰ নং : ১৫ বয়স : 86 লিঙ্গ : পুৰুষ		
ফটো উপলব্ধ		

	248	JRF1636153
নাম : মেনছিং ফংচ পিতাৰ নাম : চাৰবং ফংচ ঘৰ নং : ১৫ বয়স : 65 লিঙ্গ : পুৰুষ		
ফটো উপলব্ধ		

	249	JRF1636108
নাম : চন্দ্রছিং ফংচ পিতাৰ নাম : বেনছিং ফংচ ঘৰ নং : ১৫ বয়স : 44 লিঙ্গ : পুৰুষ		
ফটো উপলব্ধ		

	250	JRF1636120
নাম : ইন্দ্র ছিং ফংচ পিতাৰ নাম : বেনছিং ফংচ ঘৰ নং : ১৫ বয়স : 41 লিঙ্গ : পুৰুষ		
ফটো উপলব্ধ		

	251	JRF1636119
নাম : মইনা এংশহীপী স্বামীৰ নাম : চন্দ্রছিং ফংচ ঘৰ নং : ১৫ বয়স : 41 লিঙ্গ : মহিলা		
ফটো উপলব্ধ		

	252	JRF1636131
নাম : নেত্র ফাংচ পিতাৰ নাম : বেনছিং ফংচ ঘৰ নং : ১৫ বয়স : 39 লিঙ্গ : পুৰুষ		
ফটো উপলব্ধ		

	253	JRF1575479
নাম : জুগিতা তেৰনপী পিতাৰ নাম : আহিন তেৰন ঘৰ নং : 15 বয়স : 37 লিঙ্গ : মহিলা		
ফটো উপলব্ধ		

	254	JRF0241455
নাম : বজনী বেপী স্বামীৰ নাম : ইন্দ্র ফাংচ ঘৰ নং : ১৫ বয়স : 30 লিঙ্গ : মহিলা		
ফটো উপলব্ধ		

	255	JRF0628552
নাম : নোবেল ফংগেচা পিতাৰ নাম : চন্দ্রবাসিংহ ফংগেচা ঘৰ নং : 15 বয়স : 23 লিঙ্গ : পুৰুষ		
ফটো উপলব্ধ		

	256	QEU0056069
নাম : বিক্রম ফাংচু পিতাৰ নাম : বেনছিং ফাংচু ঘৰ নং : 15 বয়স : 22 লিঙ্গ : পুৰুষ		
ফটো উপলব্ধ		

	257	JRF1636175
নাম : কাজিৰ বংহাংপী স্বামীৰ নাম : ছিং ফুৰা ঘৰ নং : ১৬ বয়স : 89 লিঙ্গ : মহিলা		
ফটো উপলব্ধ		

	258	JRF1636197
নাম : বিৰেন ফুৰা পিতাৰ নাম : ছিং ফুৰা ঘৰ নং : ১৬ বয়স : 43 লিঙ্গ : পুৰুষ		
ফটো উপলব্ধ		

	259	JRF1636222
নাম : চন্দ্রছিং ফুৰা পিতাৰ নাম : ছিং ফুৰা ঘৰ নং : ১৬ বয়স : 37 লিঙ্গ : পুৰুষ		
ফটো উপলব্ধ		

	260	JRF1636233
নাম : জনাসিং ফুৰা পিতাৰ নাম : সিং ফুৰা ঘৰ নং : ১৬ বয়স : 34 লিঙ্গ : পুৰুষ		
ফটো উপলব্ধ		

	261	JRF0239756
নাম : আৰতী ইংহীপী মাতৃৰ নাম : বিৰেন ফুৰা ঘৰ নং : ১৬ বয়স : 33 লিঙ্গ : মহিলা		
ফটো উপলব্ধ		

	262	JRF1280734
নাম : উৰ্মি বেপী স্বামীৰ নাম : জনাসিং ফুৰা ঘৰ নং : 16 বয়স : 33 লিঙ্গ : মহিলা		
ফটো উপলব্ধ		

	263	JRF0241158
নাম : জলেশ ফুৰা পিতাৰ নাম : ছিং ফুৰা ঘৰ নং : ১৬ বয়স : 27 লিঙ্গ : পুৰুষ		
ফটো উপলব্ধ		

	264	JRF0490136
নাম : বচলিন বংহাংপী স্বামীৰ নাম : জলেশ ফুৰা ঘৰ নং : 16 বয়স : 27 লিঙ্গ : মহিলা		
ফটো উপলব্ধ		

	265	JRF1636255
নাম : লংকি তেৰন পিতাৰ নাম : বহা তেৰন ঘৰ নং : ১৭ বয়স : 54 লিঙ্গ : পুৰুষ		
ফটো উপলব্ধ		

	266	JRF1636266
নাম : কালাং বংফাৰপী স্বামীৰ নাম : লংকি তেৰন ঘৰ নং : ১৭ বয়স : 51 লিঙ্গ : মহিলা		
ফটো উপলব্ধ		

	267	JRF1636244
নাম : বামচন টেৰন পিতাৰ নাম : লংকি টেৰন ঘৰ নং : ১৭ বয়স : 33 লিঙ্গ : পুৰুষ		
ফটো উপলব্ধ		

	268	JRF0458869
নাম : চাবিনা ফাংচুপী স্বামীৰ নাম : বামচন তেৰন ঘৰ নং : 17 বয়স : 30 লিঙ্গ : মহিলা		
ফটো উপলব্ধ		

	269	JRF0355610
নাম : বাব টেৰন পিতাৰ নাম : লোম্বাংকী টেৰন ঘৰ নং : 17 বয়স : 26 লিঙ্গ : পুৰুষ		
ফটো উপলব্ধ		

	270	JRF0355719
নাম : জিৰেত বোম্বাংগপী স্বামীৰ নাম : বাব টেৰোং ঘৰ নং : 17 বয়স : 25 লিঙ্গ : মহিলা		
ফটো উপলব্ধ		

	271	JRF0376939
নাম : মৰমী তেৰনপী পিতাৰ নাম : চামাচিং টেৰন ঘৰ নং : 17 বয়স : 25 লিঙ্গ : মহিলা		
ফটো উপলব্ধ		

272 নাম : ৰাইছং টেৰন পিতাৰ নাম: লংকি টেৰন ঘৰ নং : 17 বয়স : 22 লিঙ্গ : পুৰুষ	QE0028902 ফটো উপলব্ধ	273 নাম : মিৰলিন টকবিপী স্বামীৰ নাম: ৰাইছং টেৰন ঘৰ নং : 17 বয়স : 21 লিঙ্গ : মহিলা	QE0028910 ফটো উপলব্ধ	274 নাম : ক্লীনচন টেৰন পিতাৰ নাম: লংকি টেৰন ঘৰ নং : 17 বয়স : 20 লিঙ্গ : পুৰুষ	QE0028837 ফটো উপলব্ধ
275 নাম : হেমাৰী তেৰন পিতাৰ নাম: ৰহা তেৰন ঘৰ নং : 1৮ বয়স : 52 লিঙ্গ : পুৰুষ	JRF1636299 ফটো উপলব্ধ	276 নাম : কচাঙ্গ ক্ৰেপী স্বামীৰ নাম: হেমাৰী তেৰন ঘৰ নং : 1৮ বয়স : 49 লিঙ্গ : মহিলা	JRF1636302 ফটো উপলব্ধ	277 নাম : ৰাহেল বেপী স্বামীৰ নাম: আংটং তেৰন ঘৰ নং : 18 বয়স : 30 লিঙ্গ : মহিলা	JRF0329524 ফটো উপলব্ধ
278 নাম : আৰতী টেৰনপী পিতাৰ নাম: হেমাৰী টেৰন ঘৰ নং : 1৮ বয়স : 27 লিঙ্গ : মহিলা	JRF0249979 ফটো উপলব্ধ	279 নাম : শ্ৰীমা টেৰনপী পিতাৰ নাম: হেমাৰী টেৰন ঘৰ নং : 1৮ বয়স : 27 লিঙ্গ : মহিলা	JRF0241133 ফটো উপলব্ধ	280 নাম : ছাৰহন টেৰন পিতাৰ নাম: হেমাৰী টেৰন ঘৰ নং : 1৮ বয়স : 24 লিঙ্গ : পুৰুষ	JRF1211655 ফটো উপলব্ধ
E 281 নাম : অংগেটাল্পা তেৰন পিতাৰ নাম: হেমাৰী তেৰন ঘৰ নং : 18 বয়স : 24 লিঙ্গ : পুৰুষ	JRF1483429 ফটো উপলব্ধ	282 নাম : হাৰছিং ফুৰা পিতাৰ নাম: চাৰ্থে ফুৰা ঘৰ নং : 1৯ বয়স : 49 লিঙ্গ : পুৰুষ	JRF1636313 ফটো উপলব্ধ	283 নাম : কাজিৰ হাৰ্শেপী স্বামীৰ নাম: হাৰছিং ফুৰা ঘৰ নং : 1৯ বয়স : 47 লিঙ্গ : মহিলা	JRF1636324 ফটো উপলব্ধ
284 নাম : অঞ্জলি ৰংহাংপী স্বামীৰ নাম: ৰাজীবচন ফুৰা ঘৰ নং : 1৯ বয়স : 32 লিঙ্গ : মহিলা	JRF0253385 ফটো উপলব্ধ	285 নাম : চিমা তিছপী স্বামীৰ নাম: বিক্ৰম ফুৰা ঘৰ নং : 19 বয়স : 31 লিঙ্গ : মহিলা	JRF1499342 ফটো উপলব্ধ	286 নাম : বিক্ৰম ফুৰা পিতাৰ নাম: হীৰছিং ফুৰা ঘৰ নং : 1৯ বয়স : 28 লিঙ্গ : পুৰুষ	JRF0255356 ফটো উপলব্ধ
287 নাম : সোণমিলী ফুৰাপী পিতাৰ নাম: হাৰ সিং ফুৰা ঘৰ নং : 19 বয়স : 26 লিঙ্গ : মহিলা	JRF0362103 ফটো উপলব্ধ	288 নাম : দিলচন ফুৰা পিতাৰ নাম: হাৰছিং ফুৰা ঘৰ নং : 1৯ বয়স : 25 লিঙ্গ : পুৰুষ	JRF1194539 ফটো উপলব্ধ	289 নাম : ধন সিং ৰংহাং পিতাৰ নাম: লং ৰংহাং ঘৰ নং : ২০ বয়স : 49 লিঙ্গ : পুৰুষ	JRF1636335 ফটো উপলব্ধ
290 নাম : কাৰেং ব্ৰেপী স্বামীৰ নাম: ধনীৰাম ৰংহাং ঘৰ নং : ২০ বয়স : 47 লিঙ্গ : মহিলা	JRF1636346 ফটো উপলব্ধ	291 নাম : ছাবিত্ৰী ৰংহাংপী পিতাৰ নাম: ধনীৰাম ৰংহাং ঘৰ নং : ২০ বয়স : 28 লিঙ্গ : মহিলা	JRF0241992 ফটো উপলব্ধ	292 নাম : মিতালী ৰোম্বাংপী পিতাৰ নাম: ধনীৰাম ৰোম্বাং ঘৰ নং : 20 বয়স : 24 লিঙ্গ : মহিলা	JRF0628347 ফটো উপলব্ধ
293 নাম : মনজ ৰংহাং পিতাৰ নাম: ধনীৰাম ৰংহাং ঘৰ নং : ২০ বয়স : 22 লিঙ্গ : পুৰুষ	JRF1428721 ফটো উপলব্ধ	294 নাম : প্ৰোসংত ৰংহাং পিতাৰ নাম: ধনীৰাম ৰংহাং ঘৰ নং : 20 বয়স : 20 লিঙ্গ : পুৰুষ	QE0073957 ফটো উপলব্ধ	295 নাম : প্ৰদীপ ক্ৰ পিতাৰ নাম: কানিয়া ক্ৰ ঘৰ নং : ২১ বয়স : 47 লিঙ্গ : পুৰুষ	JRF1636357 ফটো উপলব্ধ
296 নাম : মইনা তেৰনপী স্বামীৰ নাম: প্ৰদীপ ক্ৰ ঘৰ নং : ২১ বয়স : 45 লিঙ্গ : মহিলা	JRF1636368 ফটো উপলব্ধ	297 নাম : বিশ্বজিত ক্ৰ পিতাৰ নাম: প্ৰদীপ ক্ৰ ঘৰ নং : ২১ বয়স : 26 লিঙ্গ : পুৰুষ	JRF0240812 ফটো উপলব্ধ	298 নাম : মিলি ক্ৰেপী পিতাৰ নাম: প্ৰদীপ ক্ৰেপী ঘৰ নং : 21 বয়স : 23 লিঙ্গ : মহিলা	JRF0650523 ফটো উপলব্ধ
299 নাম : কৃষ্ণ ক্ৰ পিতাৰ নাম: প্ৰদীপ ক্ৰ ঘৰ নং : 21 বয়স : 19 লিঙ্গ : পুৰুষ	QE0092643 ফটো উপলব্ধ	300 নাম : নিৰ্মলা ইংহীপী পিতাৰ নাম: বৰছিং ইংহী ঘৰ নং : ২২ বয়স : 38 লিঙ্গ : মহিলা	JRF1636379 ফটো উপলব্ধ	301 নাম : বৰছিং ৰংহাং পিতাৰ নাম: লং ৰংহাং ঘৰ নং : ২৩ বয়স : 54 লিঙ্গ : পুৰুষ	JRF1636380 ফটো উপলব্ধ

<p>E 302 JRF1636391</p> <p>নাম : মইনা পাটৰী স্বামীৰ নাম : বৰ্জিৎ বংহাং ঘৰ নং : ২৩ বয়স : ৫১ লিঙ্গ : মহিলা</p> <p>ফটো উপলব্ধ</p>	<p>303 JRF1495803</p> <p>নাম : জিমা ইংজাইপী পিতাৰ নাম : বিৰাছিং ইংজাই ঘৰ নং : ২৩ বয়স : 41 লিঙ্গ : মহিলা</p> <p>ফটো উপলব্ধ</p>	<p>304 JRF1636415</p> <p>নাম : লংছিং তেৰন পিতাৰ নাম : বংবং তেৰন ঘৰ নং : ২৪ বয়স : 57 লিঙ্গ : পুৰুষ</p> <p>ফটো উপলব্ধ</p>
<p>305 JRF1636426</p> <p>নাম : অনিতা ক্ৰুপী স্বামীৰ নাম : লংছিং তেৰন ঘৰ নং : ২৪ বয়স : 55 লিঙ্গ : মহিলা</p> <p>ফটো উপলব্ধ</p>	<p>306 JRF1636437</p> <p>নাম : হিৰেন তেৰন পিতাৰ নাম : লংছিং তেৰন ঘৰ নং : ২৪ বয়স : 39 লিঙ্গ : পুৰুষ</p> <p>ফটো উপলব্ধ</p>	<p>307 JRF1636448</p> <p>নাম : বজমেৰি টেৰনপী পিতাৰ নাম : লংছিং তেৰন ঘৰ নং : ২৪ বয়স : 37 লিঙ্গ : মহিলা</p> <p>ফটো উপলব্ধ</p>
<p>308 JRF2395860</p> <p>নাম : উৰ্মিলা চাংমা পিতাৰ নাম : বিজু ইংহি ঘৰ নং : ২৪ বয়স : 35 লিঙ্গ : মহিলা</p> <p>ফটো উপলব্ধ</p>	<p>309 JRF1211630</p> <p>নাম : সঞ্জয় টেৰন পিতাৰ নাম : লংছিং টেৰন ঘৰ নং : ২৪ বয়স : 28 লিঙ্গ : পুৰুষ</p> <p>ফটো উপলব্ধ</p>	<p>310 JRF0622613</p> <p>নাম : প্ৰবিন তেৰন পিতাৰ নাম : লংছিং তেৰন ঘৰ নং : 24 বয়স : 27 লিঙ্গ : পুৰুষ</p> <p>ফটো উপলব্ধ</p>
<p>311 QEU0055657</p> <p>নাম : মিনকা চেনাৰপী স্বামীৰ নাম : সঞ্জয় টেৰন ঘৰ নং : 24 বয়স : 22 লিঙ্গ : মহিলা</p> <p>ফটো উপলব্ধ</p>	<p>E 312 JRF1636460</p> <p>নাম : কাছা কিঞ্জি স্বামীৰ নাম : যতিন ইংহি ঘৰ নং : ২৫ বয়স : ৪9 লিঙ্গ : মহিলা</p> <p>ফটো উপলব্ধ</p>	<p>313 JRF1636482</p> <p>নাম : চ্যাম ইংহি পিতাৰ নাম : যতিন ইংহি ঘৰ নং : ২৫ বয়স : 56 লিঙ্গ : পুৰুষ</p> <p>ফটো উপলব্ধ</p>
<p>314 JRF1636493</p> <p>নাম : ধনছিং ইংহি পিতাৰ নাম : যতিন ইংহি ঘৰ নং : ২৫ বয়স : 54 লিঙ্গ : পুৰুষ</p> <p>ফটো উপলব্ধ</p>	<p>315 JRF1636506</p> <p>নাম : জুলী ফুৰাপী স্বামীৰ নাম : ধনছিং ইংহি ঘৰ নং : ২৫ বয়স : 49 লিঙ্গ : মহিলা</p> <p>ফটো উপলব্ধ</p>	<p>316 JRF1636517</p> <p>নাম : মাৰি এংঘীপী পিতাৰ নাম : যতিন ইংহি ঘৰ নং : ২৫ বয়স : 44 লিঙ্গ : মহিলা</p> <p>ফটো উপলব্ধ</p>
<p>317 JRF1636528</p> <p>নাম : কাজিৰ ইংহি পিতাৰ নাম : জোতিন ইংহি ঘৰ নং : ২৫ বয়স : 41 লিঙ্গ : মহিলা</p> <p>ফটো উপলব্ধ</p>	<p>318 JRF1636539</p> <p>নাম : চামবেল ইংহি পিতাৰ নাম : যতিন ইংহি ঘৰ নং : ২৫ বয়স : 39 লিঙ্গ : পুৰুষ</p> <p>ফটো উপলব্ধ</p>	<p>319 JRF0087148</p> <p>নাম : পুষ্পাঞ্জলী কোৰু স্বামীৰ নাম : শ্যাম ইংহি ঘৰ নং : ২৫ বয়স : 37 লিঙ্গ : মহিলা</p> <p>ফটো উপলব্ধ</p>
<p>320 JRF5005780</p> <p>নাম : দানিয়েল এংঘী পিতাৰ নাম : ধনছিং এংঘী ঘৰ নং : ২৫ বয়স : 22 লিঙ্গ : পুৰুষ</p> <p>ফটো উপলব্ধ</p>	<p>321 JRF1636631</p> <p>নাম : লিছা তিমুংপী স্বামীৰ নাম : মাইছিং তেৰন ঘৰ নং : ২৬ বয়স : 84 লিঙ্গ : মহিলা</p> <p>ফটো উপলব্ধ</p>	<p>322 JRF1636540</p> <p>নাম : বপছিং তেৰন পিতাৰ নাম : বুৰা তেৰন ঘৰ নং : ২৬ বয়স : 54 লিঙ্গ : পুৰুষ</p> <p>ফটো উপলব্ধ</p>
<p>323 JRF1636551</p> <p>নাম : বহিলা বংপিপী স্বামীৰ নাম : বুপছিং তেৰন ঘৰ নং : ২৬ বয়স : 49 লিঙ্গ : মহিলা</p> <p>ফটো উপলব্ধ</p>	<p>324 JRF1636562</p> <p>নাম : দিলিপ তেৰন পিতাৰ নাম : বুৰা তেৰন ঘৰ নং : ২৬ বয়স : 46 লিঙ্গ : পুৰুষ</p> <p>ফটো উপলব্ধ</p>	<p>325 JRF1636584</p> <p>নাম : মাৰচন তেৰন পিতাৰ নাম : চন্দ্ৰ ছিং তেৰন ঘৰ নং : ২৬ বয়স : 44 লিঙ্গ : পুৰুষ</p> <p>ফটো উপলব্ধ</p>
<p>326 JRF1636573</p> <p>নাম : বিজিতা তিমুংপী স্বামীৰ নাম : দিলিপ তেৰন ঘৰ নং : ২৬ বয়স : 43 লিঙ্গ : মহিলা</p> <p>ফটো উপলব্ধ</p>	<p>327 JRF1635741</p> <p>নাম : বেনিচ ক্ৰুপী স্বামীৰ নাম : চাৰ্থে বংহাং ঘৰ নং : 26 বয়স : 41 লিঙ্গ : মহিলা</p> <p>ফটো উপলব্ধ</p>	<p>328 JRF1636608</p> <p>নাম : ডেনিয়েল তেৰন পিতাৰ নাম : চন্দ্ৰ ছিং তেৰন ঘৰ নং : ২৬ বয়স : 37 লিঙ্গ : পুৰুষ</p> <p>ফটো উপলব্ধ</p>
<p>329 JRF1642020</p> <p>নাম : হেৰালী বংহাংপী স্বামীৰ নাম : বাবু তেৰন ঘৰ নং : ২৬ বয়স : 37 লিঙ্গ : মহিলা</p> <p>ফটো উপলব্ধ</p>	<p>330 JRF1636595</p> <p>নাম : বাবু তেৰন পিতাৰ নাম : বুৰা তেৰন ঘৰ নং : ২৬ বয়স : 36 লিঙ্গ : পুৰুষ</p> <p>ফটো উপলব্ধ</p>	<p>331 JRF0363226</p> <p>নাম : সেমসন বোম্বংগ পিতাৰ নাম : হৰসিংহ বোম্বংগ ঘৰ নং : 26 বয়স : 25 লিঙ্গ : পুৰুষ</p> <p>ফটো উপলব্ধ</p>

332	JRF1211622	নাম : আলেকজেন্দাৰ টেৰন পিতাৰ নাম: বুপাছিং টেৰন ঘৰ নং : ২৬ বয়স : 23 লিঙ্গ : পুৰুষ	ফটো উপলব্ধ	333	JRF1211671	নাম : দিপালি টেৰনপী পিতাৰ নাম: দিলিপ টেৰন ঘৰ নং : ২৬ বয়স : 23 লিঙ্গ : মহিলা	ফটো উপলব্ধ	334	QEU0040048	নাম : দিপ্তী তেৰনপী পিতাৰ নাম: চামছিং তেৰন ঘৰ নং : 26 বয়স : 20 লিঙ্গ : মহিলা	ফটো উপলব্ধ
335	JRF1636619	নাম : বাহুল তেৰন পিতাৰ নাম: চন্দ্ৰ ছিং তেৰন ঘৰ নং : 26-উ বয়স : 36 লিঙ্গ : পুৰুষ	ফটো উপলব্ধ	336	JRF0475616	নাম : লক্ষ্মি ফাংচুপী স্বামীৰ নাম: বাহুল ঘৰ নং : 26-উ বয়স : 33 লিঙ্গ : মহিলা	ফটো উপলব্ধ	337	JRF1636642	নাম : চামছিং তেৰন পিতাৰ নাম: বুৰা তেৰন ঘৰ নং : ২৭ বয়স : 48 লিঙ্গ : পুৰুষ	ফটো উপলব্ধ
338	JRF1636653	নাম : ফাগুনী তিমুংপী স্বামীৰ নাম: চামছিং তেৰন ঘৰ নং : ২৭ বয়স : 46 লিঙ্গ : মহিলা	ফটো উপলব্ধ	339	JRF0237594	নাম : এলবিন টেৰন পিতাৰ নাম: চামছিং টেৰন ঘৰ নং : ২৭ বয়স : 26 লিঙ্গ : পুৰুষ	ফটো উপলব্ধ	340	JRF1211663	নাম : এনধনী টেৰন পিতাৰ নাম: ছামছিং টেৰন ঘৰ নং : ২৭ বয়স : 23 লিঙ্গ : পুৰুষ	ফটো উপলব্ধ
341	QEU0055921	নাম : ধনজয় তেৰন পিতাৰ নাম: দিলিপ তেৰন ঘৰ নং : 27 বয়স : 19 লিঙ্গ : পুৰুষ	ফটো উপলব্ধ	342	JRF1636686	নাম : কাজিৰ ইংহীপী স্বামীৰ নাম: চাৰছিং তিমুং ঘৰ নং : ২৮ বয়স : 68 লিঙ্গ : মহিলা	ফটো উপলব্ধ	343	JRF1636697	নাম : জোনাকী তিমুংপী পিতাৰ নাম: চাৰছিং তিমুং ঘৰ নং : ২৮ বয়স : 41 লিঙ্গ : মহিলা	ফটো উপলব্ধ
344	JRF1636711	নাম : বিদ্যা ছিং তিমুং পিতাৰ নাম: চাৰছিং তিমুং ঘৰ নং : ২৮ বয়স : 37 লিঙ্গ : পুৰুষ	ফটো উপলব্ধ	345	JRF1636733	নাম : মঙ্গল ছিং তিমুং পিতাৰ নাম: ছাৰছিং তিমুং ঘৰ নং : ২৮ বয়স : 32 লিঙ্গ : পুৰুষ	ফটো উপলব্ধ	346	JRF0363259	নাম : ববিনচন তিমুং পিতাৰ নাম: চাৰছিং তিমুং ঘৰ নং : 28 বয়স : 25 লিঙ্গ : পুৰুষ	ফটো উপলব্ধ
347	JRF1636744	নাম : কাছাং ফাংচুপী স্বামীৰ নাম: হাৰছিং বংহাং ঘৰ নং : ২৯ বয়স : 64 লিঙ্গ : মহিলা	ফটো উপলব্ধ	# 348	JRF1636755	নাম : জুলি বংহাংপী পিতাৰ নাম: হাৰছিং বংহাং ঘৰ নং : ২৯ বয়স : 41 লিঙ্গ : মহিলা	ফটো উপলব্ধ	349	JRF1636777	নাম : মাইলীন বংহাংপী পিতাৰ নাম: হাৰছিং বংহাং ঘৰ নং : ২৯ বয়স : 37 লিঙ্গ : মহিলা	ফটো উপলব্ধ
350	JRF0277368	নাম : ৱেলী বংহাংপী পিতাৰ নাম: হাৰছিং বংহাং ঘৰ নং : ২৯ বয়স : 28 লিঙ্গ : মহিলা	ফটো উপলব্ধ	351	JRF1495407	নাম : জোয়েল বংহাং পিতাৰ নাম: হাৰছিং বংহাং ঘৰ নং : 29 বয়স : 22 লিঙ্গ : পুৰুষ	ফটো উপলব্ধ	352	JRF1636788	নাম : জয়ৰাম ফাংচ পিতাৰ নাম: মজাৰি ফাংচ ঘৰ নং : ৩০ বয়স : 41 লিঙ্গ : পুৰুষ	ফটো উপলব্ধ
353	JRF0229161	নাম : বিৰেনছিং ফাংচ পিতাৰ নাম: মজাৰী ফাংচ ঘৰ নং : ৩০ বয়স : 28 লিঙ্গ : পুৰুষ	ফটো উপলব্ধ	E 354	JRF1636835	নাম : কাজিৰ এংধিপী স্বামীৰ নাম: ছেং বে ঘৰ নং : ৩১ বয়স : 59 লিঙ্গ : মহিলা	ফটো উপলব্ধ	355	JRF0241232	নাম : ভাৰতী টেৰণপী স্বামীৰ নাম: ৰতন বে ঘৰ নং : ৩১ বয়স : 40 লিঙ্গ : মহিলা	ফটো উপলব্ধ
356	JRF1636813	নাম : জনেল বে মাতৃৰ নাম: সিং বি ঘৰ নং : ৩১ বয়স : 39 লিঙ্গ : পুৰুষ	ফটো উপলব্ধ	357	JRF1636824	নাম : ৰতন কুমাৰ বে পিতাৰ নাম: ছেং বে ঘৰ নং : ৩১ বয়স : 37 লিঙ্গ : পুৰুষ	ফটো উপলব্ধ	E 358	JRF1636857	নাম : জানকী ফাংচুপী স্বামীৰ নাম: বাবু ইংহী ঘৰ নং : ৩২ বয়স : 67 লিঙ্গ : মহিলা	ফটো উপলব্ধ
359	JRF1636846	নাম : বাবু ইংহী পিতাৰ নাম: মন ইংহী ঘৰ নং : ৩২ বয়স : 67 লিঙ্গ : পুৰুষ	ফটো উপলব্ধ	360	JRF1636868	নাম : প্ৰদীপ ইংহী পিতাৰ নাম: বাবু ইংহী ঘৰ নং : ৩২ বয়স : 37 লিঙ্গ : পুৰুষ	ফটো উপলব্ধ	361	JRF0284075	নাম : মোহন ইংহী পিতাৰ নাম: বাবু ইংহী ঘৰ নং : ৩২ বয়স : 28 লিঙ্গ : পুৰুষ	ফটো উপলব্ধ

362 নাম : বাকেস ইংহি পিতাৰ নাম: বাবু ইংহি ঘৰ নং : ৩২ বয়স : 27 লিঙ্গ : পুৰুষ	JRF0283739 ফটো উপলব্ধ	363 নাম : সুনালি ফাংচপী স্বামীৰ নাম: মোহন ইংহি ঘৰ নং : 32 বয়স : 26 লিঙ্গ : মহিলা	JRF0542951 ফটো উপলব্ধ	364 নাম : হেনৰি ইংহি পিতাৰ নাম: বাবু ইংহি ঘৰ নং : 32 বয়স : 22 লিঙ্গ : পুৰুষ	JRF1497452 ফটো উপলব্ধ
365 নাম : দিলিপ ফংচ পিতাৰ নাম: বিনোদ ফংচ ঘৰ নং : ৩৩ বয়স : 44 লিঙ্গ : পুৰুষ	JRF1636891 ফটো উপলব্ধ	E 366 নাম : কাৰে বংপিপী স্বামীৰ নাম: বংকে ইংতি ঘৰ নং : ৩৪ বয়স : 84 লিঙ্গ : মহিলা	JRF1636948 ফটো উপলব্ধ	# 367 নাম : ধনছিং ইংতি পিতাৰ নাম: বংকে ইংতি ঘৰ নং : ৩৪ বয়স : 47 লিঙ্গ : পুৰুষ	JRF1636926 ফটো উপলব্ধ
368 নাম : বুঠমানী বাৰ্গো স্বামীৰ নাম: ধনছিং ইংতি ঘৰ নং : ৩৪ বয়স : 44 লিঙ্গ : মহিলা	JRF1636937 ফটো উপলব্ধ	# 369 নাম : হীলী হুস্পেপী স্বামীৰ নাম: ধোনা সিং ইংটি ঘৰ নং : 34 বয়স : 34 লিঙ্গ : মহিলা	JRF0472340 ফটো উপলব্ধ	370 নাম : বিদ্যা ছিং ইংটি অন্যান্য: কাৰে বংপিপী ঘৰ নং : ৩৪ বয়স : 33 লিঙ্গ : পুৰুষ	JRF1642473 ফটো উপলব্ধ
371 নাম : বাবু ইংতি পিতাৰ নাম: বাংকে ইংতি ঘৰ নং : ৩৪ বয়স : 29 লিঙ্গ : পুৰুষ	JRF0111427 ফটো উপলব্ধ	# 372 নাম : চিকাৰী ইংতি পিতাৰ নাম: বংকে ইংতি ঘৰ নং : ৩৫ বয়স : 55 লিঙ্গ : পুৰুষ	JRF1636959 ফটো উপলব্ধ	# 373 নাম : প্ৰতিমা বংহাংপী স্বামীৰ নাম: চিকাৰী ইংতি ঘৰ নং : ৩৫ বয়স : 52 লিঙ্গ : মহিলা	JRF1636960 ফটো উপলব্ধ
374 নাম : সংগীতা ত্ৰিমংপী স্বামীৰ নাম: ম্যাথিউ ইংতি ঘৰ নং : 35 বয়স : 33 লিঙ্গ : মহিলা	DYB0034959 ফটো উপলব্ধ	375 নাম : ম্যাথিউ ইংতি পিতাৰ নাম: চিকাৰী ইংতি ঘৰ নং : ৩৫ বয়স : 30 লিঙ্গ : পুৰুষ	JRF1642484 ফটো উপলব্ধ	# 376 নাম : ইজিকিয়েল ইংতি পিতাৰ নাম: চিকাৰী ইংতি ঘৰ নং : 50 বয়স : 28 লিঙ্গ : পুৰুষ	JRF0113316 ফটো উপলব্ধ
# 377 নাম : ৰিমা হাঙ্গে স্বামীৰ নাম: জনা ইংতি ঘৰ নং : 49 বয়স : 25 লিঙ্গ : মহিলা	JRF0567172 ফটো উপলব্ধ	# 378 নাম : ৰোমীৰ ইংতিপী পিতাৰ নাম: চিকাৰী ইংতি ঘৰ নং : ৩৫ বয়স : 24 লিঙ্গ : মহিলা	JRF0573683 ফটো উপলব্ধ	379 নাম : জয়ছিং ইংতি পিতাৰ নাম: বংকে ইংতি ঘৰ নং : ৩৬ বয়স : 53 লিঙ্গ : পুৰুষ	JRF1636971 ফটো উপলব্ধ
380 নাম : পৰ্ণিমা বংহাংপী স্বামীৰ নাম: জয়চিং ইংতি ঘৰ নং : ৩৬ বয়স : 49 লিঙ্গ : মহিলা	JRF1636982 ফটো উপলব্ধ	381 নাম : মাৰ্থা ইংতিপী পিতাৰ নাম: জয়ছিং ইংতি ঘৰ নং : ৩৬ বয়স : 24 লিঙ্গ : মহিলা	JRF0572701 ফটো উপলব্ধ	382 নাম : জেমছ ক্ৰামছা পিতাৰ নাম: চন্দ্ৰা ছিং ক্ৰামছা ঘৰ নং : ৩৭ বয়স : 65 লিঙ্গ : পুৰুষ	JRF1636993 ফটো উপলব্ধ
# 383 নাম : কাদম বেপী স্বামীৰ নাম: জেমছ ক্ৰামছা ঘৰ নং : 37 বয়স : 63 লিঙ্গ : মহিলা	JRF1637009 ফটো উপলব্ধ	# 384 নাম : আপলছ ক্ৰামছা পিতাৰ নাম: জেমছ ক্ৰামছা ঘৰ নং : 46 বয়স : 39 লিঙ্গ : পুৰুষ	JRF1637010 ফটো উপলব্ধ	# 385 নাম : ৰাইছিং ক্ৰামছা পিতাৰ নাম: জেমছ ক্ৰামছা ঘৰ নং : 47 বয়স : 37 লিঙ্গ : পুৰুষ	JRF1637021 ফটো উপলব্ধ
# 386 নাম : নয়ামি বেপী পিতাৰ নাম: মাধব বে ঘৰ নং : 46 বয়স : 37 লিঙ্গ : মহিলা	JRF2395177 ফটো উপলব্ধ	# 387 নাম : ওমেগা ক্ৰামছা পিতাৰ নাম: জেমছ ক্ৰামছা ঘৰ নং : 48 বয়স : 33 লিঙ্গ : পুৰুষ	JRF2395213 ফটো উপলব্ধ	# 388 নাম : চামেলী তেৰনপী পিতাৰ নাম: মাথিওচ তেৰন ঘৰ নং : 47 বয়স : 30 লিঙ্গ : মহিলা	JRF2439205 ফটো উপলব্ধ
# 389 নাম : এলীনা ক্ৰামছাপী পিতাৰ নাম: জেমছ ক্ৰামছা ঘৰ নং : ৩৭ বয়স : 29 লিঙ্গ : মহিলা	JRF2395224 ফটো উপলব্ধ	E 390 নাম : ৰণমায়া লামিলী স্বামীৰ নাম: ধন বাহাদুৰ লামা ঘৰ নং : ৩৮ বয়স : 69 লিঙ্গ : মহিলা	JRF1637032 ফটো উপলব্ধ	391 নাম : লালছিং ফুৰা পিতাৰ নাম: ছিং ফুৰা ঘৰ নং : ৩৯ বয়স : 41 লিঙ্গ : পুৰুষ	JRF1636200 ফটো উপলব্ধ

392 নাম : কাচে ইংহীপী স্বামীৰ নাম: লালছিং ফুৰা ঘৰ নং : ৩৯ বয়স : 41 লিঙ্গ : মহিলা	JRF1635570 ফটো উপলব্ধ	393 নাম : হোলি ওয়েল তেৰাং পিতাৰ নাম: লংকি টেৰাং ঘৰ নং : ৩৯ বয়স : 32 লিঙ্গ : পুৰুষ	JRF0234302 ফটো উপলব্ধ	394 নাম : জয়ছিং টেৰাং পিতাৰ নাম: লংকি টেৰাং ঘৰ নং : ৩৯ বয়স : 27 লিঙ্গ : পুৰুষ	JRF0238733 ফটো উপলব্ধ
395 নাম : ধনেশ্বৰ ফুৰা পিতাৰ নাম: লালছিং ফুৰা ঘৰ নং : 39 বয়স : 20 লিঙ্গ : পুৰুষ	QEU0070300 ফটো উপলব্ধ	396 নাম : প্ৰেম কুমাৰ চুৰ্বা পিতাৰ নাম: ছেম কুমাৰ চুৰ্বা ঘৰ নং : 8০ বয়স : 56 লিঙ্গ : পুৰুষ	JRF1637101 ফটো উপলব্ধ	397 নাম : কাবন বংফাৰপী স্বামীৰ নাম: প্ৰেম কুমাৰ চুৰ্বা ঘৰ নং : 8০ বয়স : 48 লিঙ্গ : মহিলা	JRF1637112 ফটো উপলব্ধ
398 নাম : বকি চুৰ্বা পিতাৰ নাম: প্ৰেম কুমাৰ চুৰ্বা ঘৰ নং : 8০ বয়স : 27 লিঙ্গ : পুৰুষ	JRF0126227 ফটো উপলব্ধ	399 নাম : বকি চুৰ্বা পিতাৰ নাম: প্ৰেম কুমাৰ চুৰ্বা ঘৰ নং : 8০ বয়স : 26 লিঙ্গ : পুৰুষ	JRF0237941 ফটো উপলব্ধ	400 নাম : জেকী সুৰ্বা পিতাৰ নাম: প্ৰেম কুমাৰ সুৰ্বা ঘৰ নং : 40 বয়স : 25 লিঙ্গ : পুৰুষ	JRF0459073 ফটো উপলব্ধ
E 401 নাম : বাম সাগৰ সাহনি পিতাৰ নাম: সুব্ৰত সাহনি ঘৰ নং : 8১ বয়স : 74 লিঙ্গ : পুৰুষ	JRF1637134 ফটো উপলব্ধ	E 402 নাম : ফুলেশ্বৰী দেৱী স্বামীৰ নাম: বাম সাগৰ সাহনি ঘৰ নং : 8১ বয়স : 65 লিঙ্গ : মহিলা	JRF1637145 ফটো উপলব্ধ	403 নাম : সোভাল সাহনি পিতাৰ নাম: বাম সাগৰ সাহনি ঘৰ নং : 8১ বয়স : 44 লিঙ্গ : পুৰুষ	JRF1637156 ফটো উপলব্ধ
404 নাম : ছোটেলাল সাহনি পিতাৰ নাম: বাম সাগৰ সাহনি ঘৰ নং : 8১ বয়স : 43 লিঙ্গ : পুৰুষ	JRF1637178 ফটো উপলব্ধ	405 নাম : অনিতা দেৱী স্বামীৰ নাম: ছোটেলাল সাহনি ঘৰ নং : 8১ বয়স : 42 লিঙ্গ : মহিলা	JRF1637189 ফটো উপলব্ধ	406 নাম : গীতা দেৱী স্বামীৰ নাম: শোভ লাল সাহনি ঘৰ নং : 8১ বয়স : 42 লিঙ্গ : মহিলা	JRF1637167 ফটো উপলব্ধ
407 নাম : ওম প্ৰাকাশ ছাহানী পিতাৰ নাম: বাম ছাগৰ ছাহানী ঘৰ নং : 8১ বয়স : 37 লিঙ্গ : পুৰুষ	JRF1637190 ফটো উপলব্ধ	408 নাম : আচেলাল সাহানী পিতাৰ নাম: বাম সাগৰ সাহানী ঘৰ নং : 41 বয়স : 29 লিঙ্গ : পুৰুষ	JRF0458893 ফটো উপলব্ধ	409 নাম : মহাবীৰ চাহানী পিতাৰ নাম: বাম সাগৰ চাহানী ঘৰ নং : 41 বয়স : 25 লিঙ্গ : পুৰুষ	JRF0458901 ফটো উপলব্ধ
410 নাম : জয় প্ৰকাশ চৌহান পিতাৰ নাম: মৰচু চৌহান ঘৰ নং : 8২ বয়স : 44 লিঙ্গ : পুৰুষ	JRF1637236 ফটো উপলব্ধ	411 নাম : ফুলা দেৱী স্বামীৰ নাম: জয় প্ৰকাশ চৌহান ঘৰ নং : 8২ বয়স : 40 লিঙ্গ : মহিলা	JRF1637247 ফটো উপলব্ধ	412 নাম : ৰাজ ইংহি পিতাৰ নাম: বিৰেন ইংহি ঘৰ নং : 8৩ বয়স : 35 লিঙ্গ : পুৰুষ	JRF1635661 ফটো উপলব্ধ
413 নাম : অক্ষয় ৰংপীপী স্বামীৰ নাম: কেনছিং ফুৰা ঘৰ নং : 88 বয়স : 41 লিঙ্গ : মহিলা	JRF1579084 ফটো উপলব্ধ	414 নাম : কেনছিং ফুৰা পিতাৰ নাম: ছিং ফুৰা ঘৰ নং : 88 বয়স : 39 লিঙ্গ : পুৰুষ	JRF1636211 ফটো উপলব্ধ	415 নাম : হমবাৰী ইংতিপী স্বামীৰ নাম: হলি ৰেল তেৰাং ঘৰ নং : 8৫ বয়স : 28 লিঙ্গ : মহিলা	JRF0632471 ফটো উপলব্ধ
416 নাম : মোহন তেৰাং পিতাৰ নাম: তৰটে তেৰাং ঘৰ নং : 46 বয়স : 41 লিঙ্গ : পুৰুষ	JRF1899598 ফটো উপলব্ধ	417 নাম : বীনা ইংতিপী স্বামীৰ নাম: মহেন তেৰাং ঘৰ নং : 46 বয়স : 29 লিঙ্গ : মহিলা	JRF0369488 ফটো উপলব্ধ	418 নাম : ট্যাক্স বাহাদুৰ ৰাই পিতাৰ নাম: ৰন বাহাদুৰ ৰাই ঘৰ নং : 55 বয়স : 43 লিঙ্গ : পুৰুষ	JRF0472811 ফটো উপলব্ধ
419 নাম : কুমাৰী ৰাই স্বামীৰ নাম: তাংকা ৰাই ঘৰ নং : 55 বয়স : 39 লিঙ্গ : মহিলা	JRF0650549 ফটো উপলব্ধ	420 নাম : দীপ ফাংচু পিতাৰ নাম: উটৌম ফাংচু ঘৰ নং : 76 বয়স : 21 লিঙ্গ : পুৰুষ	QEU0056051 ফটো উপলব্ধ	S 421 নাম : ছুনালি চাংমা পিতাৰ নাম: বিজয় মাৰাক ঘৰ নং : ৯৪ বয়স : 26 লিঙ্গ : মহিলা	JRF0537555 ফটো উপলব্ধ

422	JRF2395188
নাম : অজিত ইংহী পিতাৰ নাম: জালিশ ইংহী ঘৰ নং : ১৫৫ বয়স : 43 লিঙ্গ : পুৰুষ	ফটো উপলব্ধ

423	JRF2070997
নাম : মনিকা ফাংচুপী স্বামীৰ নাম: হিৰেন তেৰন ঘৰ নং : ১৮৩ বয়স : 37 লিঙ্গ : মহিলা	ফটো উপলব্ধ

424	JRF0565762
নাম : মাৰ্চি ইংতিপী পিতাৰ নাম: জয়ছিং ইংতি ঘৰ নং : ১৯৯ বয়স : 24 লিঙ্গ : মহিলা	ফটো উপলব্ধ

S 425	JRF0642322
নাম : ইন্দিৰা বগলাৰী পিতাৰ নাম: প্ৰদীপ বগলাৰী ঘৰ নং : 290 বয়স : 24 লিঙ্গ : মহিলা	ফটো উপলব্ধ

426	1	QEU0112136
নাম : লিলি এন্দহীপী পিতাৰ নাম : চিকাৰী ইংঘী ঘৰ নং : 21 বয়স : 19 লিঙ্গ : মহিলা		ফটো উপলব্ধ

427	2	JRF0013710
নাম : বীনা বেপী পিতাৰ নাম : ফিলচওনচন ঘৰ নং : 51 বয়স : 38 লিঙ্গ : মহিলা		ফটো উপলব্ধ

428	2	QEU0128363
নাম : হৰিশ ফাংচু পিতাৰ নাম : জয়ৰাম ফাংচু ঘৰ নং : 30 বয়স : 19 লিঙ্গ : পুৰুষ		ফটো উপলব্ধ

ভোটাৰৰ সাৰাংশ							
A) ভোটাৰৰ সংখ্যা							
		তালিকাৰ প্ৰকাৰ	তালিকাৰ চিনাক্তকৰণ	ভোটাৰৰ সংখ্যা			
				পুৰুষ	মহিলা	৩য় লিঙ্গ	মুঠ
I	মূল তালিকা	মূল তালিকা	বিশেষ সংশোধন, 2026 চনৰ পূৰ্বৰ 2025 চনৰ মূল তালিকাৰ লগত থকা সংযোজন সমূহ একত্ৰিতকৰণ কৰা তালিকা।	212	213	0	425
II	যোগ তালিকা	পৰিপূৰক 1	বিশেষ সংক্ষিপ্ত সংশোধন, 2026	1	2	0	3
III	বিয়োজন তালিকা	পৰিপূৰক 1	বিশেষ সংক্ষিপ্ত সংশোধন, 2026	6	16	0	22
IV	লিংগ ক্ষেত্ৰত পৰিবৰ্তনৰ বাবে পাৰ্থক্য			-1	1	0	0
এই সংশোধনৰ পিছত ভোটাৰ তালিকাত ভোটাৰৰ মুঠ সংখ্যা (I+II-III+IV)				206	200	0	406
B) শুধৰনীৰ সংখ্যা							
তালিকাৰ প্ৰকাৰ		তালিকাৰ চিনাক্তকৰণ		শুধৰনীৰ সংখ্যা			
পৰিপূৰক 1		বিশেষ সংক্ষিপ্ত সংশোধন, 2026		20			

নিৰ্বাচক পঞ্জীয়ন বিষয়াৰ স্বাক্ষৰ

E-মৃত, S-স্থানান্তৰিত/ বাসস্থান পৰিবৰ্তন, R-প্ৰতিলিপি, M-নিখোজ, Q-অযোগ্য