

ভোটাৰ তালিকা 2026 S03 অসম

বিধানসভা সমষ্টিৰ নম্বৰ, নাম আৰু সংৰক্ষণৰ স্থিতি : 111 - বংখাং (অনুসূচিত জনজাতি)		খণ্ড নং : 37																			
এই বিধানসভা সমষ্টিত কোন সংসদীয় সমষ্টিৰ অন্তৰ্গত তাৰ নম্বৰ, নাম আৰু সংৰক্ষণ স্থিতি : 6 - ডিফু (অনুসূচিত জনজাতি)																					
1. সংশোধনৰ বিৱৰণ																					
সংশোধনৰ বছৰ	2026	তালিকাৰ চিনাক্তকৰণ																			
ভিত্তি তাৰিখ	01-01-2026	বিশেষ সংশোধন, 2026 চনৰ পূৰ্বৰ 2025 চনৰ মূল তালিকাৰ লগত থকা সংযোজন সমূহ একত্ৰিতকৰণ কৰা তালিকা।																			
সংশোধনৰ প্ৰকাৰ	বিশেষ সংশোধন 2026																				
প্ৰকাশনৰ তাৰিখ	10-02-2026																				
2. খণ্ড আৰু ভোটগ্ৰহন কেন্দ্ৰৰ বিৱৰণ																					
খণ্ডৰ অন্তৰ্গত এলেকা সমূহৰ নম্বৰ আৰু নাম																					
1-হেমাৰী ক্ৰামছা গাঁও		<table style="width: 100%; border-collapse: collapse;"> <tr> <td>মূল চহৰ/গাওঁ</td> <td>: সাতগাঁও</td> </tr> <tr> <td>ৱাৰ্ড নং</td> <td>:</td> </tr> <tr> <td>ডাকঘৰ</td> <td>: সাতগাঁও</td> </tr> <tr> <td>পুলিচ থানা</td> <td>: বৈঠালাংছু</td> </tr> <tr> <td>ব্লক</td> <td>: বংখাং উন্নয়ন খণ্ড</td> </tr> <tr> <td>ৰাজহ চক্ৰ</td> <td>: ডংকা</td> </tr> <tr> <td>জিলা</td> <td>: পশ্চিম কাৰ্বি আংলং</td> </tr> <tr> <td>পিনকোড</td> <td>: 782485</td> </tr> </table>				মূল চহৰ/গাওঁ	: সাতগাঁও	ৱাৰ্ড নং	:	ডাকঘৰ	: সাতগাঁও	পুলিচ থানা	: বৈঠালাংছু	ব্লক	: বংখাং উন্নয়ন খণ্ড	ৰাজহ চক্ৰ	: ডংকা	জিলা	: পশ্চিম কাৰ্বি আংলং	পিনকোড	: 782485
মূল চহৰ/গাওঁ	: সাতগাঁও																				
ৱাৰ্ড নং	:																				
ডাকঘৰ	: সাতগাঁও																				
পুলিচ থানা	: বৈঠালাংছু																				
ব্লক	: বংখাং উন্নয়ন খণ্ড																				
ৰাজহ চক্ৰ	: ডংকা																				
জিলা	: পশ্চিম কাৰ্বি আংলং																				
পিনকোড	: 782485																				
3. ভোটগ্ৰহন কেন্দ্ৰৰ বিৱৰণ																					
ভোটগ্ৰহন কেন্দ্ৰৰ নম্বৰ আৰু নাম :		ভোটগ্ৰহন কেন্দ্ৰৰ প্ৰকাৰ (পুৰুষ/মহিলা/সাধাৰণ)		সাধাৰণ																	
37 - সাতগাঁও ইংলিচ এম ই স্কুল (বাওঁফাল)		খণ্ডৰ অন্তৰ্গত সহায়ক ভোটগ্ৰহন কেন্দ্ৰৰ সংখ্যা :		0																	
ভোটগ্ৰহন কেন্দ্ৰৰ ঠিকনা :																					
সাতগাঁও ইংলিচ এম ই স্কুল, কোঠা নং ৩, সাতগাঁও																					
4. ভোটাৰৰ সংখ্যা																					
আৰম্ভনি ক্ৰমিক নং	শেষ ক্ৰমিক নং	মুঠ ভোটাৰ																			
		পুৰুষ	মহিলা	৩য় লিঙ্গ	মুঠ																
1	747	344	371	0	715																

নিৰ্বাচক পঞ্জীয়ন বিষয়াৰ স্বাক্ষৰ

Nazri Naksha

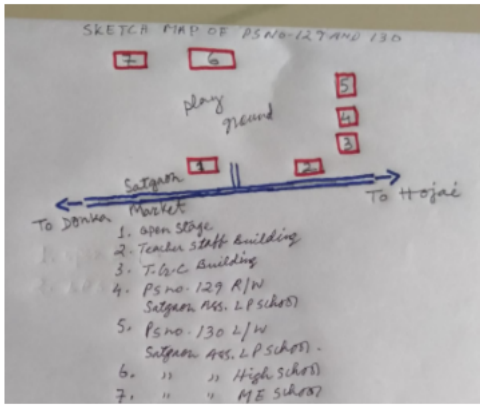

Google Map View



Polling Station Building Front View



ভোটগ্ৰহন কেন্দ্ৰৰ সন্মুখৰ দৃশ্য

Cad View

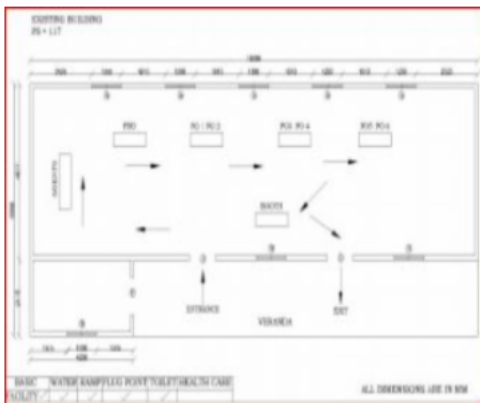

Key MAP View

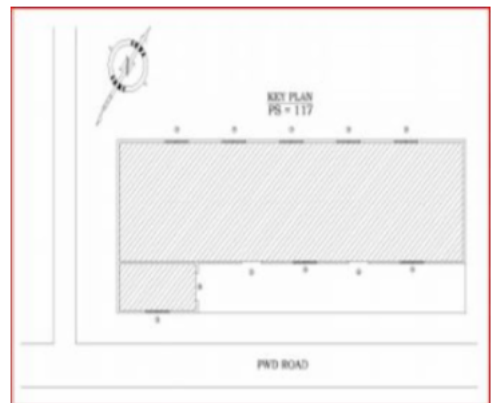

1 নাম : খৰচিং তেৰন পিতাৰ নাম: হেমাৰী ঘৰ নং : 1 বয়স : 71 লিঙ্গ : পুৰুষ	JRF1074573 ফটো উপলব্ধ	2 নাম : মইনা হাঞ্জেপী স্বামীৰ নাম: খৰচিং তেৰন ঘৰ নং : 1 বয়স : 63 লিঙ্গ : মহিলা	JRF1074584 ফটো উপলব্ধ	3 নাম : জয়সিং তেৰাং পিতাৰ নাম: চাৰ্থে ঘৰ নং : 1 বয়স : 52 লিঙ্গ : পুৰুষ	JRF1074562 ফটো উপলব্ধ
4 নাম : কাজিৰ ক্ৰামছাপী স্বামীৰ নাম: জয়চিং তেৰাং ঘৰ নং : 1 বয়স : 37 লিঙ্গ : মহিলা	JRF0012002 ফটো উপলব্ধ	5 নাম : অৰ্জুন টেৰণ পিতাৰ নাম: খৰচিং টেৰণ ঘৰ নং : 1 বয়স : 28 লিঙ্গ : পুৰুষ	JRF0005116 ফটো উপলব্ধ	6 নাম : ৰূপলীন তেৰনপী পিতাৰ নাম: খৰ চিং তেৰন ঘৰ নং : 1 বয়স : 28 লিঙ্গ : মহিলা	JRF0209627 ফটো উপলব্ধ
7 নাম : প্ৰমিলা তিছপি স্বামীৰ নাম: অৰ্জুন টেৰণ ঘৰ নং : 1 বয়স : 27 লিঙ্গ : মহিলা	JRF0005926 ফটো উপলব্ধ	8 নাম : অনিমা টেৰণপী পিতাৰ নাম: খৰচিং টেৰণ ঘৰ নং : 1 বয়স : 27 লিঙ্গ : মহিলা	JRF0005959 ফটো উপলব্ধ	9 নাম : জৰদান তেৰন পিতাৰ নাম: খৰচিং তেৰন ঘৰ নং : 1 বয়স : 27 লিঙ্গ : পুৰুষ	JRF0445528 ফটো উপলব্ধ
10 নাম : দিকান্ত তেৰাং পিতাৰ নাম: জয়চিং তেৰাং ঘৰ নং : 1 বয়স : 27 লিঙ্গ : পুৰুষ	JRF0210179 ফটো উপলব্ধ	11 নাম : আংটেং তেৰাং পিতাৰ নাম: জয়চিং তেৰাং ঘৰ নং : 1 বয়স : 25 লিঙ্গ : পুৰুষ	JRF0354878 ফটো উপলব্ধ	12 নাম : চনম ফাংচহপী স্বামীৰ নাম: জৰদনা তেৰন ঘৰ নং : 1 বয়স : 25 লিঙ্গ : মহিলা	JRF0425280 ফটো উপলব্ধ
13 নাম : নিৰ্মালি তেৰনপী পিতাৰ নাম: খোৰাসিংহ তেৰন ঘৰ নং : 01 বয়স : 24 লিঙ্গ : মহিলা	JRF0559468 ফটো উপলব্ধ	14 নাম : জিলীনা তেৰাংপী পিতাৰ নাম: জয়চিং তেৰাং ঘৰ নং : 1 বয়স : 20 লিঙ্গ : মহিলা	QEU0004515 ফটো উপলব্ধ	15 নাম : ৰাজেশ্বৰ তিমুং পিতাৰ নাম: ৰংবং ঘৰ নং : 2 বয়স : 51 লিঙ্গ : পুৰুষ	JRF1074619 ফটো উপলব্ধ
16 নাম : ৰাধিকা ৰংহাংপী স্বামীৰ নাম: ৰাজেশ্বৰ তিমুং ঘৰ নং : 2 বয়স : 47 লিঙ্গ : মহিলা	JRF1074620 ফটো উপলব্ধ	17 নাম : মঞ্জু তিমুংপী পিতাৰ নাম: ৰংবং ঘৰ নং : 2 বয়স : 37 লিঙ্গ : মহিলা	JRF1074631 ফটো উপলব্ধ	18 নাম : বন্দনা তিমুংপী পিতাৰ নাম: ৰাজেশ্বৰ তিমুং ঘৰ নং : 02 বয়স : 24 লিঙ্গ : মহিলা	JRF0562827 ফটো উপলব্ধ
19 নাম : জয়চিং ৰংপি পিতাৰ নাম: হেমাৰী ঘৰ নং : 0 বয়স : 71 লিঙ্গ : পুৰুষ	JRF1074700 ফটো উপলব্ধ	20 নাম : ৰাহেল তৰুবিপী স্বামীৰ নাম: জয়চিং ৰংপি ঘৰ নং : 0 বয়স : 58 লিঙ্গ : মহিলা	JRF1074711 ফটো উপলব্ধ	21 নাম : মইনা টেৰণপী স্বামীৰ নাম: মেনাচিং তেৰাং ঘৰ নং : 3 বয়স : 55 লিঙ্গ : মহিলা	JRF1273523 ফটো উপলব্ধ
22 নাম : ধনিৰাম তেৰাং স্বামীৰ নাম: মেনাচিং তেৰাং ঘৰ নং : 0 বয়স : 54 লিঙ্গ : মহিলা	JRF1074686 ফটো উপলব্ধ	23 নাম : পাইদং ৰংপি পিতাৰ নাম: জয়চিং ৰংপি ঘৰ নং : 0 বয়স : 42 লিঙ্গ : পুৰুষ	JRF1074722 ফটো উপলব্ধ	24 নাম : ৰাজেশ্ব হাঞ্জে পিতাৰ নাম: ধনিৰাম ঘৰ নং : 0 বয়স : 38 লিঙ্গ : পুৰুষ	JRF1074744 ফটো উপলব্ধ
25 নাম : জয়ধন তেৰাং পিতাৰ নাম: মেনাচিং তেৰাং ঘৰ নং : 0 বয়স : 38 লিঙ্গ : পুৰুষ	JRF1074697 ফটো উপলব্ধ	26 নাম : ৰূপমিৰ টৰুবিপী স্বামীৰ নাম: পাইদং ৰংপি ঘৰ নং : 03 বয়স : 38 লিঙ্গ : মহিলা	JRF0425652 ফটো উপলব্ধ	27 নাম : পিৰবি ৰংপিপী পিতাৰ নাম: জয়চিং ঘৰ নং : 0 বয়স : 37 লিঙ্গ : মহিলা	JRF1074766 ফটো উপলব্ধ
28 নাম : নীতাই মন্দাল পিতাৰ নাম: দুখিৰাম মন্দাল ঘৰ নং : 0 বয়স : 34 লিঙ্গ : পুৰুষ	JRF0278366 ফটো উপলব্ধ	29 নাম : আল্পা টেৰণপী স্বামীৰ নাম: ধনিৰাম তাৰং ঘৰ নং : 0 বয়স : 31 লিঙ্গ : মহিলা	JRF1080519 ফটো উপলব্ধ	30 নাম : মিৰবন ৰংপিপী পিতাৰ নাম: জয়চিং ৰংপি ঘৰ নং : 0 বয়স : 30 লিঙ্গ : মহিলা	JRF1080520 ফটো উপলব্ধ

31 নাম : বিৰচন তেৰাং পিতাৰ নাম: মেনাচিং তেৰাং ঘৰ নং : 3 বয়স : 29 লিঙ্গ : পুৰুষ	JRF0425447 ফটো উপলব্ধ	32 নাম : সানজিতা ৰংপিপী স্বামীৰ নাম: বিৰচন তেৰাং ঘৰ নং : 3 বয়স : 27 লিঙ্গ : মহিলা	JRF0406215 ফটো উপলব্ধ	33 নাম : জিপুৰা ৰংপিপী পিতাৰ নাম: জয়ছিং ৰংপি ঘৰ নং : 3 বয়স : 25 লিঙ্গ : মহিলা	JRF0426221 ফটো উপলব্ধ
34 নাম : বনালী তিমুংপী স্বামীৰ নাম: বিমল হাঞ্চে ঘৰ নং : 3 বয়স : 23 লিঙ্গ : মহিলা	QEU0064907 ফটো উপলব্ধ	35 নাম : হাৰচিং তেৰাং পিতাৰ নাম: চাৰ্থে ঘৰ নং : 8 বয়স : 71 লিঙ্গ : পুৰুষ	JRF1074799 ফটো উপলব্ধ	36 নাম : হাবে তকবি পিতাৰ নাম: চন্দ্ৰছিং ঘৰ নং : 8 বয়স : 61 লিঙ্গ : পুৰুষ	JRF1074835 ফটো উপলব্ধ
37 নাম : কালেং টকবিপী স্বামীৰ নাম: হন টেৰন ঘৰ নং : 4 বয়স : 58 লিঙ্গ : মহিলা	JRF0002440 ফটো উপলব্ধ	38 নাম : কাৰেং তেৰনপী স্বামীৰ নাম: হাবে তকবি ঘৰ নং : 8 বয়স : 53 লিঙ্গ : মহিলা	JRF1074846 ফটো উপলব্ধ	39 নাম : মংগলছিং তকবি পিতাৰ নাম: হাবে তকবি ঘৰ নং : 8 বয়স : 42 লিঙ্গ : পুৰুষ	JRF1074857 ফটো উপলব্ধ
40 নাম : চন্দ্ৰ তেৰাং পিতাৰ নাম: হাৰচিং তেৰাং ঘৰ নং : 8 বয়স : 37 লিঙ্গ : পুৰুষ	JRF1074824 ফটো উপলব্ধ	41 নাম : মৰমী ইংহিপী স্বামীৰ নাম: মংগলসিং টকবি ঘৰ নং : 8 বয়স : 37 লিঙ্গ : মহিলা	JRF1080553 ফটো উপলব্ধ	42 নাম : বেৰকা ৰংহাংপী স্বামীৰ নাম: পদিৰাম তেৰাং ঘৰ নং : 8 বয়স : 36 লিঙ্গ : মহিলা	JRF1074891 ফটো উপলব্ধ
43 নাম : বাৰি তিমুংপী স্বামীৰ নাম: চন্দ্ৰ তেৰাং ঘৰ নং : 8 বয়স : 33 লিঙ্গ : মহিলা	JRF1080542 ফটো উপলব্ধ	44 নাম : বিপিন টকবি পিতাৰ নাম: হাবে টকবি ঘৰ নং : 8 বয়স : 31 লিঙ্গ : পুৰুষ	JRF0185611 ফটো উপলব্ধ	45 নাম : কামিৰ টকবিপী পিতাৰ নাম: হাবে টকবি ঘৰ নং : 8 বয়স : 30 লিঙ্গ : মহিলা	JRF2380827 ফটো উপলব্ধ
46 নাম : বন্জীত তেৰাং পিতাৰ নাম: হাৰ ছিং তেৰাং ঘৰ নং : 8 বয়স : 29 লিঙ্গ : পুৰুষ	JRF0292805 ফটো উপলব্ধ	47 নাম : জন তেৰাং পিতাৰ নাম: হৰসিং তেৰাং ঘৰ নং : 8 বয়স : 29 লিঙ্গ : পুৰুষ	JRF0122697 ফটো উপলব্ধ	48 নাম : ডেংজিৰচ টকবিপী স্বামীৰ নাম: বৰলংকি ৰংপি ঘৰ নং : 08 বয়স : 26 লিঙ্গ : মহিলা	JRF0185652 ফটো উপলব্ধ
49 নাম : দিলি তেৰাং পিতাৰ নাম: হৰছিং তেৰাং ঘৰ নং : 4 বয়স : 25 লিঙ্গ : পুৰুষ	JRF1378041 ফটো উপলব্ধ	E 50 নাম : জোনাকী ৰেপী স্বামীৰ নাম: মেনাছিং ঘৰ নং : 5 বয়স : 76 লিঙ্গ : মহিলা	JRF1074926 ফটো উপলব্ধ	51 নাম : চিকা তিমুংপী স্বামীৰ নাম: বাবু তেৰাং ঘৰ নং : 5 বয়স : 61 লিঙ্গ : মহিলা	JRF1074915 ফটো উপলব্ধ
52 নাম : মাৰ্বেলিচ ইংলেংপী পিতাৰ নাম: মেনাছিং ঘৰ নং : 5 বয়স : 56 লিঙ্গ : মহিলা	JRF1074971 ফটো উপলব্ধ	S 53 নাম : মাথিয়াছ ইংলেং পিতাৰ নাম: মেনাছিং ঘৰ নং : 5 বয়স : 54 লিঙ্গ : পুৰুষ	JRF1074959 ফটো উপলব্ধ	54 নাম : ইমানুবেল ইংলেং পিতাৰ নাম: মেনাছিং ঘৰ নং : 5 বয়স : 46 লিঙ্গ : পুৰুষ	JRF1074982 ফটো উপলব্ধ
55 নাম : কাবন ৰেপী স্বামীৰ নাম: সীমসন ক্ৰম্সা ঘৰ নং : 05 বয়স : 37 লিঙ্গ : মহিলা	JRF1075601 ফটো উপলব্ধ	56 নাম : কুনতিলা তেৰনপী স্বামীৰ নাম: ইমানুবেল ইংলেং ঘৰ নং : 05 বয়স : 36 লিঙ্গ : মহিলা	JRF0418087 ফটো উপলব্ধ	57 নাম : চত্ৰ তেৰাং পিতাৰ নাম: বাবু ঘৰ নং : 5 বয়স : 35 লিঙ্গ : পুৰুষ	JRF1075010 ফটো উপলব্ধ
58 নাম : চৰন তেৰাং পিতাৰ নাম: বাবু ঘৰ নং : 5 বয়স : 35 লিঙ্গ : পুৰুষ	JRF1075021 ফটো উপলব্ধ	59 নাম : লংকিৰী টেৰাং পিতাৰ নাম: বাবু টেৰাং ঘৰ নং : 05 বয়স : 26 লিঙ্গ : পুৰুষ	JRF1199066 ফটো উপলব্ধ	60 নাম : ছাৰলং টেৰাং পিতাৰ নাম: বাবু টেৰাং ঘৰ নং : 5 বয়স : 24 লিঙ্গ : পুৰুষ	JRF0609248 ফটো উপলব্ধ

61 নাম : লাৰছিকা ইংলেংপী পিতাৰ নাম: এমানুয়েল ইংলেং ঘৰ নং : 05 বয়স : 23 লিঙ্গ : মহিলা	JRF1308584 ফটো উপলব্ধ	62 নাম : অচো ইংলেং পিতাৰ নাম: ইমানুয়েল ইংলেং ঘৰ নং : 5 বয়স : 21 লিঙ্গ : পুৰুষ	QEU0092825 ফটো উপলব্ধ	63 নাম : লংচিং তেবন পিতাৰ নাম: হেমাৰী ঘৰ নং : 6 বয়স : 61 লিঙ্গ : পুৰুষ	JRF1075065 ফটো উপলব্ধ
64 নাম : ক্ৰেবিশ ইংতিপী স্বামীৰ নাম: লংছিং টেৰণ ঘৰ নং : 6 বয়স : 56 লিঙ্গ : মহিলা	JRF1075076 ফটো উপলব্ধ	65 নাম : হেৰালি তেবনপী পিতাৰ নাম: লংছিং টেৰণ ঘৰ নং : 6 বয়স : 30 লিঙ্গ : মহিলা	JRF1081090 ফটো উপলব্ধ	66 নাম : পাইচং টেৰণ পিতাৰ নাম: লং চিং টেৰণ ঘৰ নং : 6 বয়স : 29 লিঙ্গ : পুৰুষ	JRF1081103 ফটো উপলব্ধ
67 নাম : কাতু টেৰণ পী পিতাৰ নাম: লং চিং টেৰণ ঘৰ নং : 6 বয়স : 29 লিঙ্গ : মহিলা	JRF1081114 ফটো উপলব্ধ	68 নাম : স্বামী বংফাৰ পী স্বামীৰ নাম: আগষ্টীন টেৰণ ঘৰ নং : 6 বয়স : 29 লিঙ্গ : মহিলা	JRF1081125 ফটো উপলব্ধ	69 নাম : মীৰ্ণা ইংলেংপী স্বামীৰ নাম: পাইচং ইংলেং ঘৰ নং : 6 বয়স : 27 লিঙ্গ : মহিলা	JRF0367375 ফটো উপলব্ধ
70 নাম : ববিনচন টেবন পিতাৰ নাম: লংছিং টেবন ঘৰ নং : 6 বয়স : 23 লিঙ্গ : পুৰুষ	JRF0605857 ফটো উপলব্ধ	71 নাম : মানিক তেবাং পিতাৰ নাম: দানিয়েল ঘৰ নং : 9 বয়স : 56 লিঙ্গ : পুৰুষ	JRF1075156 ফটো উপলব্ধ	72 নাম : অনামিকা তেবাংপী পিতাৰ নাম: মাণিক তেবাং ঘৰ নং : 9 বয়স : 36 লিঙ্গ : মহিলা	JRF1080611 ফটো উপলব্ধ
73 নাম : দিবিকা তিচ্ছপী স্বামীৰ নাম: সেন্শকন বংফাৰ ঘৰ নং : 7 বয়স : 36 লিঙ্গ : মহিলা	QEU0035584 ফটো উপলব্ধ	74 নাম : পদা তেবাংপী পিতাৰ নাম: মাণিক তেবাং ঘৰ নং : 9 বয়স : 32 লিঙ্গ : মহিলা	JRF1080597 ফটো উপলব্ধ	75 নাম : বিমা বংহাংপী স্বামীৰ নাম: চৰন তেবাং ঘৰ নং : 9 বয়স : 31 লিঙ্গ : মহিলা	JRF0558692 ফটো উপলব্ধ
# 76 নাম : বিমি এংহীপী স্বামীৰ নাম: সেংফী তেবাং ঘৰ নং : 07 বয়স : 28 লিঙ্গ : মহিলা	JRF4996252 ফটো উপলব্ধ	77 নাম : বিমি এংহীপী স্বামীৰ নাম: সেংফী তেবাং ঘৰ নং : 07 বয়স : 28 লিঙ্গ : মহিলা	QEU0079376 ফটো উপলব্ধ	78 নাম : চামফ্ৰি তেবাং পিতাৰ নাম: মানিক তেবাং ঘৰ নং : 07 বয়স : 27 লিঙ্গ : পুৰুষ	JRF0424911 ফটো উপলব্ধ
79 নাম : চেংকান বংফাৰ পিতাৰ নাম: খৰচিং বংফাৰ ঘৰ নং : 7 বয়স : 27 লিঙ্গ : পুৰুষ	JRF0090969 ফটো উপলব্ধ	80 নাম : বিমি এংহীপী পিতাৰ নাম: সেংফী তেবাং ঘৰ নং : 7 বয়স : 27 লিঙ্গ : মহিলা	JRF0545004 ফটো উপলব্ধ	81 নাম : জেলিনা হাংগেপী স্বামীৰ নাম: খৰচিং তেবাং ঘৰ নং : 8 বয়স : 58 লিঙ্গ : মহিলা	JRF1075189 ফটো উপলব্ধ
82 নাম : প্ৰদীপ বংফাৰ পিতাৰ নাম: লংচিং ঘৰ নং : 8 বয়স : 51 লিঙ্গ : পুৰুষ	JRF1075214 ফটো উপলব্ধ	83 নাম : গীতা বংহাংপী স্বামীৰ নাম: প্ৰদীপ বংফাৰ ঘৰ নং : 8 বয়স : 44 লিঙ্গ : মহিলা	JRF1075225 ফটো উপলব্ধ	S 84 নাম : পুষ্পা বংফাৰপী পিতাৰ নাম: লংচিং ঘৰ নং : 8 বয়স : 44 লিঙ্গ : মহিলা	JRF1075247 ফটো উপলব্ধ
85 নাম : মীলিতা তেবাংপী পিতাৰ নাম: চাপ ঘৰ নং : 8 বয়স : 44 লিঙ্গ : মহিলা	JRF1075203 ফটো উপলব্ধ	86 নাম : গীতা বংহাংপী স্বামীৰ নাম: প্ৰদীপ বংফাৰ ঘৰ নং : 8 বয়স : 42 লিঙ্গ : মহিলা	JRF1273713 ফটো উপলব্ধ	87 নাম : বিউতি বংফাৰ পিতাৰ নাম: লংচিং ঘৰ নং : 8 বয়স : 37 লিঙ্গ : মহিলা	JRF1075269 ফটো উপলব্ধ
88 নাম : লিপচন তেবাং পিতাৰ নাম: খৰচিং ঘৰ নং : 8 বয়স : 35 লিঙ্গ : পুৰুষ	JRF1075281 ফটো উপলব্ধ	S 89 নাম : সিবাণি তেবাংপী পিতাৰ নাম: খৰচিং তেবাং ঘৰ নং : 8 বয়স : 30 লিঙ্গ : মহিলা	JRF1080622 ফটো উপলব্ধ	90 নাম : চনালি তেবাংপী পিতাৰ নাম: খৰচিং তেবাং ঘৰ নং : 8 বয়স : 27 লিঙ্গ : মহিলা	JRF0186015 ফটো উপলব্ধ

91 নাম : বহাশ টেৰাং পিতাৰ নাম: খৰছিং টেৰাং ঘৰ নং : 8 বয়স : 24 লিঙ্গ : পুৰুষ	JRF0609198 ফটো উপলব্ধ	92 নাম : দাৰিউচ বংফাৰ পিতাৰ নাম: প্ৰদীপ বংফাৰ ঘৰ নং : 8 বয়স : 23 লিঙ্গ : পুৰুষ	JRF0658575 ফটো উপলব্ধ	93 নাম : ফলিক বংফাৰপী পিতাৰ নাম: প্ৰদীপ বংফাৰ ঘৰ নং : 8 বয়স : 19 লিঙ্গ : মহিলা	QEU0079913 ফটো উপলব্ধ
94 নাম : বিৰছিং বংফাৰ পিতাৰ নাম: কিৰি ঘৰ নং : 9 বয়স : 58 লিঙ্গ : পুৰুষ	JRF1075349 ফটো উপলব্ধ	95 নাম : বীমা বংপিপী স্বামীৰ নাম: বিৰছিং বংফাৰ ঘৰ নং : 9 বয়স : 54 লিঙ্গ : মহিলা	JRF1075350 ফটো উপলব্ধ	96 নাম : এনতিউচ বংফাৰ পিতাৰ নাম: বাৰসিং বংফাৰ ঘৰ নং : 9 বয়স : 32 লিঙ্গ : পুৰুষ	JRF1080633 ফটো উপলব্ধ
97 নাম : কিংৰিচাৰদ বংফাৰ পিতাৰ নাম: বিৰছিং বংফাৰ ঘৰ নং : 9 বয়স : 31 লিঙ্গ : পুৰুষ	JRF1080531 ফটো উপলব্ধ	98 নাম : অৰ্জুন বংহাং পিতাৰ নাম: মংগল বংহাং ঘৰ নং : 9 বয়স : 30 লিঙ্গ : পুৰুষ	JRF1081136 ফটো উপলব্ধ	99 নাম : ক্লেতিসু ব্ৰোংফাৰপী পিতাৰ নাম: বাৰসিং ব্ৰোংফাৰ ঘৰ নং : 9 বয়স : 28 লিঙ্গ : মহিলা	JRF0367391 ফটো উপলব্ধ
100 নাম : চণ্ড ৰবিদাস পিতাৰ নাম: ৰাজকুমাৰ ৰবিদাস ঘৰ নং : 9 বয়স : 27 লিঙ্গ : পুৰুষ	JRF0366724 ফটো উপলব্ধ	101 নাম : বেংমিৰ মিলিকুপী পিতাৰ নাম: তাৰা মিলিক ঘৰ নং : 9 বয়স : 27 লিঙ্গ : মহিলা	JRF0650218 ফটো উপলব্ধ	102 নাম : কাতছে বংহাংপী স্বামীৰ নাম: হেমাৰী বে ঘৰ নং : 10 বয়স : 91 লিঙ্গ : মহিলা	JRF1075452 ফটো উপলব্ধ
103 নাম : জেনছিং বে পিতাৰ নাম: হেমাৰী বে ঘৰ নং : 10 বয়স : 71 লিঙ্গ : পুৰুষ	JRF1075463 ফটো উপলব্ধ	104 নাম : মইনা বংহাংপী স্বামীৰ নাম: জেনছিং বে ঘৰ নং : 10 বয়স : 63 লিঙ্গ : মহিলা	JRF1075474 ফটো উপলব্ধ	105 নাম : জয়ছিং বে পিতাৰ নাম: হেমাৰী ঘৰ নং : 10 বয়স : 62 লিঙ্গ : পুৰুষ	JRF1075485 ফটো উপলব্ধ
S 106 নাম : জেলী বেপী স্বামীৰ নাম: হৰছিং পাটৰ ঘৰ নং : 10 বয়স : 49 লিঙ্গ : মহিলা	JRF1075496 ফটো উপলব্ধ	107 নাম : হোনমিলী বংহাংপী স্বামীৰ নাম: জয়চিং বে ঘৰ নং : 10 বয়স : 49 লিঙ্গ : মহিলা	JRF1075521 ফটো উপলব্ধ	108 নাম : চৰ্দাৰ বে পিতাৰ নাম: জেনছিং ঘৰ নং : 10 বয়স : 39 লিঙ্গ : পুৰুষ	JRF1075510 ফটো উপলব্ধ
109 নাম : নাজীমা বেপী পিতাৰ নাম: জেনছিং বে ঘৰ নং : 10 বয়স : 32 লিঙ্গ : মহিলা	JRF0186072 ফটো উপলব্ধ	110 নাম : ৰছলিন হাঞ্চোপী স্বামীৰ নাম: চৰ্দাৰ বে ঘৰ নং : 10 বয়স : 28 লিঙ্গ : মহিলা	JRF1320712 ফটো উপলব্ধ	111 নাম : পুৰ্ণিমা বেপী পিতাৰ নাম: জেনছিং বে ঘৰ নং : 10 বয়স : 27 লিঙ্গ : মহিলা	JRF0186023 ফটো উপলব্ধ
112 নাম : মংগলছিং তেৰন পিতাৰ নাম: হেমাৰী ঘৰ নং : 11 বয়স : 49 লিঙ্গ : পুৰুষ	JRF1075576 ফটো উপলব্ধ	113 নাম : কমলা তিছপী স্বামীৰ নাম: মংগলছিং তেৰন ঘৰ নং : 11 বয়স : 44 লিঙ্গ : মহিলা	JRF1075587 ফটো উপলব্ধ	114 নাম : বিৰছিং বংহাং পিতাৰ নাম: হনচিং বংহাং ঘৰ নং : 11 বয়স : 39 লিঙ্গ : পুৰুষ	JRF1075543 ফটো উপলব্ধ
115 নাম : ৰুপাতালীন বংফাৰপী স্বামীৰ নাম: বাৰ ছিং বংহাং ঘৰ নং : 11 বয়স : 28 লিঙ্গ : মহিলা	JRF0217695 ফটো উপলব্ধ	116 নাম : অনজননা টেৰনপী পিতাৰ নাম: মংগলছিং টেৰন ঘৰ নং : 11 বয়স : 26 লিঙ্গ : মহিলা	JRF0186080 ফটো উপলব্ধ	117 নাম : সংজা তেৰন পিতাৰ নাম: মংগলসিং তেৰন ঘৰ নং : 11 বয়স : 23 লিঙ্গ : পুৰুষ	JRF1479625 ফটো উপলব্ধ
S 118 নাম : বিৰেন বংহাং পিতাৰ নাম: লিন্দক বংহাং ঘৰ নং : 12 বয়স : 48 লিঙ্গ : পুৰুষ	JRF2380952 ফটো উপলব্ধ	119 নাম : অঞ্জলী তেৰাংপী স্বামীৰ নাম: হনছিং ঘৰ নং : 12 বয়স : 44 লিঙ্গ : মহিলা	JRF1075634 ফটো উপলব্ধ	120 নাম : কাংবুৰা বংহাং পিতাৰ নাম: লিন্দক ঘৰ নং : 12 বয়স : 39 লিঙ্গ : পুৰুষ	JRF1075667 ফটো উপলব্ধ

S 121 নাম : বানমতি বৰদলৈ স্বামীৰ নাম: বীৰেন্দ্ৰ বংহাং ঘৰ নং : ১৩ বয়স : ৪৭ লিঙ্গ : মহিলা	JRF0022616 ফটো উপলব্ধ	122 নাম : মেনছিং বংহাং পিতাৰ নাম: লিন্দক ঘৰ নং : ১৩ বয়স : 57 লিঙ্গ : পুৰুষ	JRF1075714 ফটো উপলব্ধ	123 নাম : হংবাৰী তেৰাংপী স্বামীৰ নাম: মেনাছিং বংহাং ঘৰ নং : ১৩ বয়স : 51 লিঙ্গ : মহিলা	JRF1075725 ফটো উপলব্ধ
124 নাম : জিলা বংহাংপী পিতাৰ নাম: চাৰএত ঘৰ নং : ১৩ বয়স : 35 লিঙ্গ : মহিলা	JRF1075736 ফটো উপলব্ধ	125 নাম : সংগীতা বংহাংপী পিতাৰ নাম: মেনাছিং বংহাং ঘৰ নং : 13 বয়স : 21 লিঙ্গ : মহিলা	QEU0045005 ফটো উপলব্ধ	126 নাম : জয়চিং তেৰন পিতাৰ নাম: বংবং ঘৰ নং : ১৪ বয়স : 62 লিঙ্গ : পুৰুষ	JRF1075770 ফটো উপলব্ধ
127 নাম : বীনা ইংহিপী স্বামীৰ নাম: জয়চিং তেৰন ঘৰ নং : ১৪ বয়স : 56 লিঙ্গ : মহিলা	JRF1075781 ফটো উপলব্ধ	128 নাম : কাবন তেৰনপী পিতাৰ নাম: জয়ছিং তেৰন ঘৰ নং : ১৪ বয়স : 33 লিঙ্গ : মহিলা	JRF1075792 ফটো উপলব্ধ	129 নাম : মালীচা তেৰনপী পিতাৰ নাম: জয়ছিং তেৰন ঘৰ নং : ১৪ বয়স : 28 লিঙ্গ : মহিলা	JRF0231696 ফটো উপলব্ধ
130 নাম : হিন্ত তেৰন পিতাৰ নাম: জয়ছিং তেৰন ঘৰ নং : ১৪ বয়স : 26 লিঙ্গ : পুৰুষ	JRF0232876 ফটো উপলব্ধ	131 নাম : মিন্দৰ টেৰন পিতাৰ নাম: জোয়দসিংহ টেৰন ঘৰ নং : 14 বয়স : 21 লিঙ্গ : পুৰুষ	QEU0004473 ফটো উপলব্ধ	132 নাম : চাৰ্প ক্ৰামছা পিতাৰ নাম: লং ক্ৰামছা ঘৰ নং : ১৫ বয়স : 86 লিঙ্গ : পুৰুষ	JRF1075849 ফটো উপলব্ধ
133 নাম : হাৰ্বি দেৰাপী স্বামীৰ নাম: চাৰ্প ক্ৰামছা ঘৰ নং : ১৫ বয়স : 71 লিঙ্গ : মহিলা	JRF1075850 ফটো উপলব্ধ	134 নাম : চামছিং তেৰাং পিতাৰ নাম: বংম ঘৰ নং : ১৫ বয়স : 49 লিঙ্গ : পুৰুষ	JRF1075816 ফটো উপলব্ধ	135 নাম : বীনা বংফাৰপী স্বামীৰ নাম: বুদ্ধেশ্বৰ ক্ৰামছা ঘৰ নং : ১৫ বয়স : 45 লিঙ্গ : মহিলা	JRF1075872 ফটো উপলব্ধ
136 নাম : বীতা ক্ৰামছাপী পিতাৰ নাম: চাৰ্প ঘৰ নং : ১৫ বয়স : 44 লিঙ্গ : মহিলা	JRF1075883 ফটো উপলব্ধ	137 নাম : গীতা ক্ৰামছাপী পিতাৰ নাম: চাৰ্প ঘৰ নং : ১৫ বয়স : 44 লিঙ্গ : মহিলা	JRF1075894 ফটো উপলব্ধ	138 নাম : কাৰে ক্ৰামছাপী স্বামীৰ নাম: মাইচিং চেনাৰ ঘৰ নং : ১৫ বয়স : 43 লিঙ্গ : মহিলা	JRF1075918 ফটো উপলব্ধ
139 নাম : লক্ষেশ্বৰ ক্ৰামছা পিতাৰ নাম: চাৰ্প ঘৰ নং : ১৫ বয়স : 37 লিঙ্গ : পুৰুষ	JRF1075907 ফটো উপলব্ধ	140 নাম : চিন্ট টেৰনপী স্বামীৰ নাম: ছামচিং তেৰাং ঘৰ নং : ১৫ বয়স : 35 লিঙ্গ : মহিলা	JRF0042028 ফটো উপলব্ধ	141 নাম : দয়াৰাম ফংচ পিতাৰ নাম: বুৰা ঘৰ নং : ১৬ বয়স : 67 লিঙ্গ : পুৰুষ	JRF1075996 ফটো উপলব্ধ
142 নাম : জয়মতী ক্ৰামছাপী স্বামীৰ নাম: দয়াৰাম ফংচ ঘৰ নং : ১৬ বয়স : 64 লিঙ্গ : মহিলা	JRF1076002 ফটো উপলব্ধ	143 নাম : ৰোপেশ্বৰী ক্ৰামাপী স্বামীৰ নাম: পৰমানন্দ ফংচ ঘৰ নং : 16 বয়স : 46 লিঙ্গ : মহিলা	JRF0356279 ফটো উপলব্ধ	144 নাম : পৰমানন্দ ফংচ পিতাৰ নাম: দয়াৰাম ফংচ ঘৰ নং : ১৬ বয়স : 44 লিঙ্গ : পুৰুষ	JRF1076013 ফটো উপলব্ধ
S 145 নাম : ফুলেশ্বৰী ফংচপী পিতাৰ নাম: দয়াৰাম ফংচ ঘৰ নং : ১৬ বয়স : 40 লিঙ্গ : মহিলা	JRF1076024 ফটো উপলব্ধ	146 নাম : চৰিতা ফংচপী পিতাৰ নাম: দয়াৰাম ফংচ ঘৰ নং : ১৬ বয়স : 39 লিঙ্গ : মহিলা	JRF1076035 ফটো উপলব্ধ	147 নাম : লতিকা ফংচপী পিতাৰ নাম: দয়াৰাম ফংচ ঘৰ নং : ১৬ বয়স : 37 লিঙ্গ : মহিলা	JRF1076046 ফটো উপলব্ধ
148 নাম : জুবিন কুমাৰ ফংছ পিতাৰ নাম: দয়াৰাম ঘৰ নং : ১৬ বয়স : 37 লিঙ্গ : পুৰুষ	JRF1076057 ফটো উপলব্ধ	149 নাম : জোনালি তেৰনপী পিতাৰ নাম: মনচিং তেৰন ঘৰ নং : ১৬ বয়স : 35 লিঙ্গ : মহিলা	JRF1076068 ফটো উপলব্ধ	150 নাম : শেবালি তেৰনপী পিতাৰ নাম: মনচিং তেৰন ঘৰ নং : ১৬ বয়স : 35 লিঙ্গ : মহিলা	JRF1076079 ফটো উপলব্ধ

151 নাম : কল্পনা ফাংচুপী পিতাৰ নাম: দয়াৰাম ফাংচু ঘৰ নং : ১৬ বয়স : 34 লিঙ্গ : মহিলা	JRF1080655 ফটো উপলব্ধ	152 নাম : অনিতা ফাংচুপী পিতাৰ নাম: দয়াৰাম ফাংচু ঘৰ নং : ১৬ বয়স : 33 লিঙ্গ : মহিলা	JRF1076080 ফটো উপলব্ধ	153 নাম : চাংএত টেৰণপী পিতাৰ নাম: মনচিং টেৰণ ঘৰ নং : ১৬ বয়স : 29 লিঙ্গ : মহিলা	JRF1081158 ফটো উপলব্ধ
S 154 নাম : ছপনা টেৰণপী পিতাৰ নাম: মনচিং টেৰণ ঘৰ নং : 16 বয়স : 27 লিঙ্গ : মহিলা	JRF0356295 ফটো উপলব্ধ	155 নাম : মিৰমিলি টেৰণপী পিতাৰ নাম: ছাৰছিং টেৰণ ঘৰ নং : 16 বয়স : 22 লিঙ্গ : মহিলা	QEU0067900 ফটো উপলব্ধ	156 নাম : বংবং তেৰন পিতাৰ নাম: লং ঘৰ নং : ১৭ বয়স : 86 লিঙ্গ : পুৰুষ	JRF1076091 ফটো উপলব্ধ
157 নাম : কেৰেং ব্ৰোম্বাংপী স্বামীৰ নাম: মনিৰন তাৰন ঘৰ নং : 17 বয়স : 66 লিঙ্গ : মহিলা	JRF4954657 ফটো উপলব্ধ	158 নাম : মনিৰাম তেৰন পিতাৰ নাম: বংবং তেৰন ঘৰ নং : ১৭ বয়স : 51 লিঙ্গ : পুৰুষ	JRF1076115 ফটো উপলব্ধ	159 নাম : লংকাম তেৰন পিতাৰ নাম: বংবং ঘৰ নং : ১৭ বয়স : 45 লিঙ্গ : পুৰুষ	JRF1076137 ফটো উপলব্ধ
160 নাম : হাৰ্লংবি তেৰন পিতাৰ নাম: বংবং ঘৰ নং : ১৭ বয়স : 43 লিঙ্গ : পুৰুষ	JRF1076148 ফটো উপলব্ধ	161 নাম : হামচন টেৰন পিতাৰ নাম: বংবং টেৰন ঘৰ নং : ১৭ বয়স : 35 লিঙ্গ : পুৰুষ	JRF1076182 ফটো উপলব্ধ	162 নাম : বৰছন তেৰন পিতাৰ নাম: বংবং তেৰন ঘৰ নং : ১৭ বয়স : 30 লিঙ্গ : পুৰুষ	JRF1080666 ফটো উপলব্ধ
163 নাম : বতন টেৰণ পিতাৰ নাম: মনিৰাম টেৰণ ঘৰ নং : ১৭ বয়স : 27 লিঙ্গ : পুৰুষ	JRF0054478 ফটো উপলব্ধ	164 নাম : বমেশ টেৰণ পিতাৰ নাম: মণিৰাম টেৰণ ঘৰ নং : ১৭ বয়স : 25 লিঙ্গ : পুৰুষ	JRF0502633 ফটো উপলব্ধ	165 নাম : মীনা টেৰণপী পিতাৰ নাম: মনিৰাম টেৰণ ঘৰ নং : 17 বয়স : 22 লিঙ্গ : মহিলা	JRF1404060 ফটো উপলব্ধ
166 নাম : বেবিকা টেৰোপী পিতাৰ নাম: বাবু তাৰন ঘৰ নং : 17 বয়স : 22 লিঙ্গ : মহিলা	JRF5006341 ফটো উপলব্ধ	167 নাম : বাবু তেৰন পিতাৰ নাম: বংবং ঘৰ নং : ১৮ বয়স : 56 লিঙ্গ : পুৰুষ	JRF1076206 ফটো উপলব্ধ	168 নাম : মিলি বংপিপী স্বামীৰ নাম: বাবু তেৰন ঘৰ নং : ১৮ বয়স : 42 লিঙ্গ : মহিলা	JRF1076217 ফটো উপলব্ধ
169 নাম : জুকন তেৰন পিতাৰ নাম: ছেং ঘৰ নং : ১৯ বয়স : 69 লিঙ্গ : পুৰুষ	JRF1076273 ফটো উপলব্ধ	170 নাম : বানী ক্ৰামছাপী স্বামীৰ নাম: জুকন তেৰন ঘৰ নং : ১৯ বয়স : 45 লিঙ্গ : মহিলা	JRF1076284 ফটো উপলব্ধ	171 নাম : প্ৰেজিনা তেৰনপী পিতাৰ নাম: জুকন তেৰন ঘৰ নং : ১৯ বয়স : 39 লিঙ্গ : মহিলা	JRF1076295 ফটো উপলব্ধ
172 নাম : অজুলী তেৰনপী পিতাৰ নাম: জুকন তেৰন ঘৰ নং : ১৯ বয়স : 37 লিঙ্গ : মহিলা	JRF1076308 ফটো উপলব্ধ	173 নাম : বসমী তেৰনপী পিতাৰ নাম: জুকন তেৰন ঘৰ নং : ১৯ বয়স : 32 লিঙ্গ : মহিলা	JRF1080688 ফটো উপলব্ধ	174 নাম : মেৰীনা তেৰনপী পিতাৰ নাম: জুকন তেৰন ঘৰ নং : ১৯ বয়স : 32 লিঙ্গ : মহিলা	JRF1080699 ফটো উপলব্ধ
175 নাম : সোনালী তেৰনপী স্বামীৰ নাম: ছেমচন বংহাং ঘৰ নং : ১৯ বয়স : 32 লিঙ্গ : মহিলা	JRF1076319 ফটো উপলব্ধ	176 নাম : বুপমিলী টেৰণপী পিতাৰ নাম: জুকন টেৰণ ঘৰ নং : 19 বয়স : 26 লিঙ্গ : মহিলা	JRF0357814 ফটো উপলব্ধ	177 নাম : মুলং চিং তেৰন পিতাৰ নাম: জুকন তেৰন ঘৰ নং : 19 বয়স : 25 লিঙ্গ : পুৰুষ	JRF0405282 ফটো উপলব্ধ
178 নাম : চাংমিৰ তেৰণপী পিতাৰ নাম: জুকন তেৰন ঘৰ নং : 19 বয়স : 25 লিঙ্গ : মহিলা	JRF0418962 ফটো উপলব্ধ	179 নাম : বোচে টেৰণপী পিতাৰ নাম: জুকন টেৰন ঘৰ নং : 19 বয়স : 20 লিঙ্গ : মহিলা	QEU0004945 ফটো উপলব্ধ	180 নাম : বাছাপী ক্ৰুপী স্বামীৰ নাম: বৰছিং ক্ৰামছা ঘৰ নং : ২০ বয়স : 55 লিঙ্গ : মহিলা	JRF1076375 ফটো উপলব্ধ

# 181 নাম : দিলিপ ক্ৰামছা পিতাৰ নাম: বৰছিং ক্ৰামছা ঘৰ নং : 52 বয়স : 37 লিঙ্গ : পুৰুষ	JRF1076400 ফটো উপলব্ধ	# 182 নাম : অনামিকা তেৰাংপী স্বামীৰ নাম: দিলীপ ক্ৰামছা ঘৰ নং : 52 বয়স : 36 লিঙ্গ : মহিলা	JRF1081170 ফটো উপলব্ধ	183 নাম : নিম্ৰকলৰ ক্ৰামছা পিতাৰ নাম: প্ৰদীপ ক্ৰামছা ঘৰ নং : 20 বয়স : 19 লিঙ্গ : পুৰুষ	QEU0077420 ফটো উপলব্ধ
184 নাম : মইনা ক্ৰপী স্বামীৰ নাম: বৃপচিং ক্ৰামছা ঘৰ নং : 21 বয়স : 66 লিঙ্গ : মহিলা	JRF1076455 ফটো উপলব্ধ	185 নাম : বাজেশ ক্ৰামছা পিতাৰ নাম: বৃপচিং ক্ৰামছা ঘৰ নং : 21 বয়স : 37 লিঙ্গ : পুৰুষ	JRF1076466 ফটো উপলব্ধ	186 নাম : চি ইম ক্ৰামছা পিতাৰ নাম: বৃপচিং ক্ৰামছা ঘৰ নং : 21 বয়স : 35 লিঙ্গ : পুৰুষ	JRF1076477 ফটো উপলব্ধ
187 নাম : লতা ক্ৰামছাপী পিতাৰ নাম: বৃপচিং ক্ৰামছা ঘৰ নং : 21 বয়স : 33 লিঙ্গ : মহিলা	JRF1076488 ফটো উপলব্ধ	188 নাম : জিৰমি ক্ৰম্সাপী পিতাৰ নাম: বৃপসিং ক্ৰম্সা ঘৰ নং : 21 বয়স : 24 লিঙ্গ : মহিলা	JRF0419002 ফটো উপলব্ধ	189 নাম : বিদ্যা ইংঘী পিতাৰ নাম: বাচা ঘৰ নং : 22 বয়স : 59 লিঙ্গ : পুৰুষ	JRF1076499 ফটো উপলব্ধ
190 নাম : ৰোজমিলি টেৰণপী স্বামীৰ নাম: জয়ন্ত ইংঘী ঘৰ নং : 22 বয়স : 29 লিঙ্গ : মহিলা	QEU0013268 ফটো উপলব্ধ	191 নাম : জয়াস্তা ইংঘী পিতাৰ নাম: বিদ্যা ইংঘী ঘৰ নং : 22 বয়স : 27 লিঙ্গ : পুৰুষ	JRF0186114 ফটো উপলব্ধ	192 নাম : গুলশন এংঘী পিতাৰ নাম: বিদ্যাসিংহ ইংঘী ঘৰ নং : 22 বয়স : 22 লিঙ্গ : পুৰুষ	JRF1174549 ফটো উপলব্ধ
193 নাম : খনছিং ক্ৰামছা পিতাৰ নাম: হেমাৰী ঘৰ নং : 23 বয়স : 49 লিঙ্গ : পুৰুষ	JRF1076604 ফটো উপলব্ধ	194 নাম : দৰিন ৰংফাৰপী স্বামীৰ নাম: খনছিং ক্ৰামছা ঘৰ নং : 23 বয়স : 44 লিঙ্গ : মহিলা	JRF1076615 ফটো উপলব্ধ	195 নাম : কাছে ক্ৰামছাপী পিতাৰ নাম: খনছিং ক্ৰামছা ঘৰ নং : 23 বয়স : 35 লিঙ্গ : মহিলা	JRF1076648 ফটো উপলব্ধ
196 নাম : লংকিৰাম ক্ৰামছা পিতাৰ নাম: খনচিং ক্ৰামছা ঘৰ নং : 23 বয়স : 33 লিঙ্গ : পুৰুষ	JRF1076659 ফটো উপলব্ধ	197 নাম : কাইছং ক্ৰামছা পিতাৰ নাম: ধনছিং ক্ৰামছা ঘৰ নং : 23 বয়স : 32 লিঙ্গ : পুৰুষ	JRF1076637 ফটো উপলব্ধ	198 নাম : আংটং ক্ৰামছা পিতাৰ নাম: খনছিং ক্ৰামছা ঘৰ নং : 23 বয়স : 29 লিঙ্গ : পুৰুষ	JRF2380816 ফটো উপলব্ধ
199 নাম : নে এত তেৰাংপী স্বামীৰ নাম: আংটং ক্ৰামছা ঘৰ নং : 23 বয়স : 29 লিঙ্গ : মহিলা	JRF0563965 ফটো উপলব্ধ	200 নাম : মীৰ মালীন কামছাপী পিতাৰ নাম: খনছিং কামছা ঘৰ নং : 23 বয়স : 25 লিঙ্গ : মহিলা	JRF0349407 ফটো উপলব্ধ	201 নাম : ছাবিনা ৰংফাৰপী স্বামীৰ নাম: লংকিৰাম ক্ৰামছা ঘৰ নং : 23 বয়স : 24 লিঙ্গ : মহিলা	JRF1322544 ফটো উপলব্ধ
202 নাম : লুমতা ইংঘীপী পিতাৰ নাম: মন ইংঘীপী ঘৰ নং : 23 বয়স : 23 লিঙ্গ : মহিলা	JRF1394378 ফটো উপলব্ধ	203 নাম : পিৰী ইংঘীপী স্বামীৰ নাম: ৰেলচন ইংঘী ঘৰ নং : 23 বয়স : 21 লিঙ্গ : মহিলা	QEU0072108 ফটো উপলব্ধ	204 নাম : সৰুমাই বেপী স্বামীৰ নাম: চন্দ্ৰচিং তেৰন ঘৰ নং : 28 বয়স : 55 লিঙ্গ : মহিলা	JRF1076682 ফটো উপলব্ধ
205 নাম : বাবু টেৰন পিতাৰ নাম: চন্দ্ৰ ছিং টেৰন ঘৰ নং : 28 বয়স : 45 লিঙ্গ : পুৰুষ	JRF2380941 ফটো উপলব্ধ	206 নাম : ৰুপেশ্বৰী বেপী স্বামীৰ নাম: বাবু টেৰন ঘৰ নং : 28 বয়স : 37 লিঙ্গ : মহিলা	JRF2380930 ফটো উপলব্ধ	207 নাম : ৰজনী তিমুংপী স্বামীৰ নাম: বিৰছিং তেৰন ঘৰ নং : 28 বয়স : 36 লিঙ্গ : মহিলা	JRF1076739 ফটো উপলব্ধ
208 নাম : মৰমী তেৰনপী মাতৃৰ নাম: সৰুমাই বেপী ঘৰ নং : 24 বয়স : 25 লিঙ্গ : মহিলা	JRF0405118 ফটো উপলব্ধ	209 নাম : লোশ্বী টেৰন পিতাৰ নাম: বাবু টেৰন ঘৰ নং : 24 বয়স : 20 লিঙ্গ : পুৰুষ	QEU0004598 ফটো উপলব্ধ	210 নাম : অসীম ৰায় পিতাৰ নাম: অন্জন ৰায় ঘৰ নং : 24 বয়স : 20 লিঙ্গ : পুৰুষ	QEU0092759 ফটো উপলব্ধ

211 নাম : অক্ষয় ক্ৰুপী স্বামীৰ নাম: চেং বংফাৰ ঘৰ নং : ২৫ বয়স : 61 লিঙ্গ : মহিলা	JRF1076784 ফটো উপলব্ধ	212 নাম : ধনী বংফাৰ পিতাৰ নাম: চেং ঘৰ নং : ২৫ বয়স : 39 লিঙ্গ : পুৰুষ	JRF1076795 ফটো উপলব্ধ	213 নাম : ছিলা ক্ৰামচাপী স্বামীৰ নাম: ধনীৰাম বংফাৰ ঘৰ নং : ২৫ বয়স : 36 লিঙ্গ : মহিলা	JRF1076819 ফটো উপলব্ধ
214 নাম : সনিতা বংফাৰপী পিতাৰ নাম: চেং বংফাৰ ঘৰ নং : ২৫ বয়স : 36 লিঙ্গ : মহিলা	JRF2380929 ফটো উপলব্ধ	215 নাম : লংকিৰী বংফাৰ পিতাৰ নাম: ছেং বংফাৰ ঘৰ নং : ২৫ বয়স : 33 লিঙ্গ : পুৰুষ	JRF1076820 ফটো উপলব্ধ	216 নাম : ৰীতা ক্ৰামচাপী স্বামীৰ নাম: লংকিৰী বংফাৰ ঘৰ নং : ২৫ বয়স : 28 লিঙ্গ : মহিলা	JRF0088187 ফটো উপলব্ধ
217 নাম : আতৰপী বংফাৰপী পিতাৰ নাম: চেং বংফাৰ ঘৰ নং : 25 বয়স : 25 লিঙ্গ : মহিলা	JRF0352823 ফটো উপলব্ধ	218 নাম : হেংফ ৰোশ্ফৰ পিতাৰ নাম: সেন্গা ৰোশ্ফৰ ঘৰ নং : 25 বয়স : 23 লিঙ্গ : পুৰুষ	JRF1257229 ফটো উপলব্ধ	219 নাম : মনজিৰ চেনাৰপী মাতৃৰ নাম: কাৰে ক্ৰামছাপী ঘৰ নং : 25 বয়স : 19 লিঙ্গ : মহিলা	QEU0053892 ফটো উপলব্ধ
220 নাম : কাৰেং পাতুৰপী স্বামীৰ নাম: ৰামচিং ক্ৰামছা ঘৰ নং : ২৬ বয়স : 66 লিঙ্গ : মহিলা	JRF1076842 ফটো উপলব্ধ	S 221 নাম : ৰহিলা ক্ৰামছাপী স্বামীৰ নাম: প্ৰবেশ চাংমা ঘৰ নং : ২৬ বয়স : 49 লিঙ্গ : মহিলা	JRF1076853 ফটো উপলব্ধ	222 নাম : জুলি ইংলেংপী স্বামীৰ নাম: প্ৰদীপ ঘৰ নং : ২৬ বয়স : 40 লিঙ্গ : মহিলা	JRF1076864 ফটো উপলব্ধ
223 নাম : সবজিত ক্ৰামছা পিতাৰ নাম: ৰামচিং ক্ৰামছা ঘৰ নং : ২৬ বয়স : 35 লিঙ্গ : পুৰুষ	JRF0089649 ফটো উপলব্ধ	224 নাম : বেবিকা টেৰনপী স্বামীৰ নাম: বিমল ক্ৰামছা ঘৰ নং : ২৬ বয়স : 33 লিঙ্গ : মহিলা	JRF0184432 ফটো উপলব্ধ	225 নাম : বিষ্টিনা বংফাৰপী স্বামীৰ নাম: ৰমেন ৰংপি ঘৰ নং : 26 বয়স : 32 লিঙ্গ : মহিলা	QEU0078576 ফটো উপলব্ধ
226 নাম : বিমল ক্ৰামছা পিতাৰ নাম: হাৰাছিং ক্ৰামছা ঘৰ নং : ২৬ বয়স : 30 লিঙ্গ : পুৰুষ	JRF0184382 ফটো উপলব্ধ	227 নাম : পুনচ চাংমা পিতাৰ নাম: প্ৰবেচ চাংমা ঘৰ নং : ২৬ বয়স : 24 লিঙ্গ : পুৰুষ	JRF0564351 ফটো উপলব্ধ	228 নাম : গৌৰোপ ক্ৰামছা মাতৃৰ নাম: জুলি ইংলেংপী ঘৰ নং : 26 বয়স : 22 লিঙ্গ : পুৰুষ	QEU0005108 ফটো উপলব্ধ
E 229 নাম : চিং ক্ৰামছা পিতাৰ নাম: হাৰাছিং ঘৰ নং : ২৭ বয়স : 79 লিঙ্গ : পুৰুষ	JRF1076933 ফটো উপলব্ধ	E 230 নাম : চাৰ্ণে তেৰংপী স্বামীৰ নাম: চিং ক্ৰামছা ঘৰ নং : ২৭ বয়স : 76 লিঙ্গ : মহিলা	JRF1076944 ফটো উপলব্ধ	E 231 নাম : মনেন ক্ৰামছা পিতাৰ নাম: চিং ক্ৰামছা ঘৰ নং : ২৭ বয়স : 46 লিঙ্গ : পুৰুষ	JRF1076966 ফটো উপলব্ধ
232 নাম : কুংৰী বেপী স্বামীৰ নাম: ৰাজীৱ ক্ৰামছা ঘৰ নং : ২৭ বয়স : 38 লিঙ্গ : মহিলা	JRF1076988 ফটো উপলব্ধ	233 নাম : ৰাজীৱ ক্ৰামছা পিতাৰ নাম: চিং ক্ৰামছা ঘৰ নং : ২৭ বয়স : 38 লিঙ্গ : পুৰুষ	JRF1077027 ফটো উপলব্ধ	234 নাম : নালি ক্ৰামছাপী পিতাৰ নাম: চিং ক্ৰামছা ঘৰ নং : ২৭ বয়স : 37 লিঙ্গ : মহিলা	JRF1076977 ফটো উপলব্ধ
235 নাম : লখন ক্ৰামছা পিতাৰ নাম: চিং ক্ৰামছা ঘৰ নং : ২৭ বয়স : 33 লিঙ্গ : পুৰুষ	JRF1077005 ফটো উপলব্ধ	236 নাম : জৈনন্দা ক্ৰামছা পিতাৰ নাম: চিং ক্ৰামছা ঘৰ নং : 27 বয়স : 26 লিঙ্গ : পুৰুষ	JRF0420042 ফটো উপলব্ধ	237 নাম : চেৰলীন পাটৰপী পিতাৰ নাম: চন্দ্ৰ পাটৰ ঘৰ নং : ২৭ বয়স : 25 লিঙ্গ : মহিলা	JRF0504555 ফটো উপলব্ধ
238 নাম : সোমতাৰা ক্ৰামছাপী স্বামীৰ নাম: ৰাজেন ইংলেং ঘৰ নং : ২৮ বয়স : 58 লিঙ্গ : মহিলা	JRF1077107 ফটো উপলব্ধ	239 নাম : পূৰ্ণিমা পাতৰপী স্বামীৰ নাম: ৰামচন বে ঘৰ নং : ২৮ বয়স : 41 লিঙ্গ : মহিলা	JRF1077061 ফটো উপলব্ধ	240 নাম : ৰামচন ইংলেং পিতাৰ নাম: ৰাজেন ইংলেং ঘৰ নং : ২৮ বয়স : 41 লিঙ্গ : পুৰুষ	JRF1077118 ফটো উপলব্ধ

241 নাম : কুংৰী তিমুংপী স্বামীৰ নাম: বাৰ্মচন ঘৰ নং : ২৮ বয়স : 39 লিঙ্গ : মহিলা	JRF1077141 ফটো উপলব্ধ	242 নাম : জয়চন ইংলেং মাতৃৰ নাম: সোমতৰা ক্ৰামছাপী ঘৰ নং : ২৮ বয়স : 38 লিঙ্গ : পুৰুষ	JRF0094508 ফটো উপলব্ধ	243 নাম : নোনী ইংহি পিতাৰ নাম: কান্দং পাতৰ ঘৰ নং : ২৮ বয়স : 37 লিঙ্গ : মহিলা	JRF1077083 ফটো উপলব্ধ
244 নাম : মৰচন ইংলেং মাতৃৰ নাম: সোমতৰা ক্ৰামছাপী ঘৰ নং : ২৮ বয়স : 35 লিঙ্গ : পুৰুষ	JRF0094565 ফটো উপলব্ধ	245 নাম : ইম ইংলেং মাতৃৰ নাম: হমতাৰা ক্ৰামছাপী ঘৰ নং : 28 বয়স : 31 লিঙ্গ : পুৰুষ	QEU0005736 ফটো উপলব্ধ	246 নাম : মিৰলিবন ইংপী স্বামীৰ নাম: মৰচন ইংলেং ঘৰ নং : 28 বয়স : 28 লিঙ্গ : মহিলা	JRF0405258 ফটো উপলব্ধ
247 নাম : ববিতা পাতৰপী পিতাৰ নাম: ৰাজেন পাতৰ ঘৰ নং : 28 বয়স : 24 লিঙ্গ : মহিলা	JRF1328301 ফটো উপলব্ধ	248 নাম : চুনিতা পাতৰপী পিতাৰ নাম: ৰাজেন পাতৰ ঘৰ নং : 28 বয়স : 24 লিঙ্গ : মহিলা	JRF1328327 ফটো উপলব্ধ	249 নাম : ৰেজিনা ইংলেংপী মাতৃৰ নাম: কুংৰী তিমুংপী ঘৰ নং : 28 বয়স : 22 লিঙ্গ : মহিলা	QEU0005645 ফটো উপলব্ধ
250 নাম : ৰূপা ৰংহাংপী স্বামীৰ নাম: সোম্জোয় ইংলেং ঘৰ নং : 28 বয়স : 21 লিঙ্গ : মহিলা	QEU0077750 ফটো উপলব্ধ	251 নাম : উৰ্মি ক্ৰামছাপী মাতৃৰ নাম: জুলি ইংলেংপী ঘৰ নং : 28 বয়স : 20 লিঙ্গ : মহিলা	QEU0005678 ফটো উপলব্ধ	252 নাম : কাংবুৰা চেনাৰ পিতাৰ নাম: বুৰা ঘৰ নং : ২৯ বয়স : 61 লিঙ্গ : পুৰুষ	JRF1077174 ফটো উপলব্ধ
253 নাম : চিনত তেৰনপী স্বামীৰ নাম: কাংবুৰা চেনাৰ ঘৰ নং : ২৯ বয়স : 58 লিঙ্গ : মহিলা	JRF1077185 ফটো উপলব্ধ	254 নাম : ৰচন চেনাৰ পিতাৰ নাম: কাংবুৰা চেনাৰ ঘৰ নং : ২৯ বয়স : 28 লিঙ্গ : পুৰুষ	JRF0097535 ফটো উপলব্ধ	255 নাম : সোনবাৰী বেপী স্বামীৰ নাম: ৰচন চেনাৰ ঘৰ নং : ২৯ বয়স : 28 লিঙ্গ : মহিলা	JRF0097568 ফটো উপলব্ধ
256 নাম : মিলি চেনাৰপী পিতাৰ নাম: কাংবুৰা চেনাৰ ঘৰ নং : ২৯ বয়স : 28 লিঙ্গ : মহিলা	JRF0097618 ফটো উপলব্ধ	257 নাম : জান্তা চেনাৰ পিতাৰ নাম: কাংবুৰা চেনাৰ ঘৰ নং : 29 বয়স : 25 লিঙ্গ : পুৰুষ	JRF0352849 ফটো উপলব্ধ	S 258 নাম : চেং ক্ৰ পিতাৰ নাম: কাংবুৰা ঘৰ নং : ৩০ বয়স : 64 লিঙ্গ : পুৰুষ	JRF1077232 ফটো উপলব্ধ
259 নাম : চিকা ক্ৰামছাপী স্বামীৰ নাম: চেং ক্ৰ ঘৰ নং : ৩০ বয়স : 58 লিঙ্গ : মহিলা	JRF1077243 ফটো উপলব্ধ	260 নাম : মেৰী তিমুংপী স্বামীৰ নাম: মেনাচিং ঘৰ নং : ৩০ বয়স : 54 লিঙ্গ : মহিলা	JRF1077209 ফটো উপলব্ধ	S 261 নাম : মঞ্জিৰ ইংহি পিতাৰ নাম: মেনাচিং ঘৰ নং : ৩০ বয়স : 39 লিঙ্গ : মহিলা	JRF1077210 ফটো উপলব্ধ
262 নাম : মংগলছিং ক্ৰ পিতাৰ নাম: চেং ক্ৰ ঘৰ নং : ৩০ বয়স : 38 লিঙ্গ : পুৰুষ	JRF1077276 ফটো উপলব্ধ	263 নাম : এদিচন ইংহি পিতাৰ নাম: মেনাচিং ঘৰ নং : ৩০ বয়স : 37 লিঙ্গ : পুৰুষ	JRF1077221 ফটো উপলব্ধ	264 নাম : চাবিনা তিছুপী স্বামীৰ নাম: মংগলছিং ক্ৰ ঘৰ নং : ৩০ বয়স : 36 লিঙ্গ : মহিলা	JRF1077287 ফটো উপলব্ধ
265 নাম : লাভলী তেৰনপী স্বামীৰ নাম: এডিচন ইংহি ঘৰ নং : ৩০ বয়স : 32 লিঙ্গ : মহিলা	JRF1077298 ফটো উপলব্ধ	266 নাম : জুন ৰংপিপী স্বামীৰ নাম: লংবিৰাম ক্ৰ ঘৰ নং : ৩০ বয়স : 31 লিঙ্গ : মহিলা	JRF0103176 ফটো উপলব্ধ	267 নাম : লংবিৰাম ক্ৰ পিতাৰ নাম: চেং ক্ৰ ঘৰ নং : ৩০ বয়স : 30 লিঙ্গ : পুৰুষ	JRF1081192 ফটো উপলব্ধ
268 নাম : তুকোন ঙ্গ্ৰী পিতাৰ নাম: মেনাছিং ঙ্গ্ৰী ঘৰ নং : ৩০ বয়স : 30 লিঙ্গ : পুৰুষ	JRF1080724 ফটো উপলব্ধ	269 নাম : কুংৰী দেৰাপী স্বামীৰ নাম: লুনচে ইংহি ঘৰ নং : ৩১ বয়স : 55 লিঙ্গ : মহিলা	JRF1077301 ফটো উপলব্ধ	S 270 নাম : ৰীতা ইংহি পিতাৰ নাম: লুনচে ইংহি ঘৰ নং : ৩১ বয়স : 39 লিঙ্গ : মহিলা	JRF1077312 ফটো উপলব্ধ

বিধানসভা সমষ্টিৰ নম্বৰ আৰু নাম : 111-বংখাং
অংশৰ নম্বৰ আৰু নাম : 1-হেমাৰী ক্ৰামছা গাঁও

271 নাম : কামাল সিংহ পিতাৰ নাম: নীল সিংহ ঘৰ নং : 31 বয়স : 31 লিঙ্গ : পুৰুষ	JRF1394386 ফটো উপলব্ধ	272 নাম : ছেৰজুলি বেপী স্বামীৰ নাম: চুৰেজ ইংহি ঘৰ নং : 31 বয়স : 30 লিঙ্গ : মহিলা	JRF1391374 ফটো উপলব্ধ	273 নাম : চুৰেশ ইংহি পিতাৰ নাম: লুনছে ইংহি ঘৰ নং : 31 বয়স : 29 লিঙ্গ : পুৰুষ	JRF0184531 ফটো উপলব্ধ
274 নাম : মানাই তেৰনপী স্বামীৰ নাম: জনাছিং তেৰাং ঘৰ নং : 31 বয়স : 28 লিঙ্গ : মহিলা	JRF0418954 ফটো উপলব্ধ	275 নাম : জনাছিং তেৰাং পিতাৰ নাম: চিংকং তেৰাং ঘৰ নং : 31 বয়স : 27 লিঙ্গ : পুৰুষ	JRF0418939 ফটো উপলব্ধ	276 নাম : বাৰি ইংহিপী স্বামীৰ নাম: কমল সিংহ ঘৰ নং : 31 বয়স : 26 লিঙ্গ : মহিলা	JRF0184671 ফটো উপলব্ধ
277 নাম : মইনা তেৰাংপী স্বামীৰ নাম: জয়চিং বংফাৰ ঘৰ নং : 32 বয়স : 54 লিঙ্গ : মহিলা	JRF1077787 ফটো উপলব্ধ	278 নাম : চাৰ্থে ক্ৰামছা পিতাৰ নাম: হাবে ক্ৰামছা ঘৰ নং : 32 বয়স : 43 লিঙ্গ : পুৰুষ	JRF2380918 ফটো উপলব্ধ	279 নাম : হংবাৰী বংফাংপী স্বামীৰ নাম: চাৰ্থে ক্ৰামছা ঘৰ নং : 32 বয়স : 42 লিঙ্গ : মহিলা	JRF1077356 ফটো উপলব্ধ
280 নাম : ববিচন ক্ৰামছা পিতাৰ নাম: চাৰ্থে ক্ৰামছা ঘৰ নং : 32 বয়স : 30 লিঙ্গ : পুৰুষ	JRF0184713 ফটো উপলব্ধ	281 নাম : বুপলীন টেৰাংপী স্বামীৰ নাম: ববিচন ক্ৰামছা ঘৰ নং : 32 বয়স : 28 লিঙ্গ : মহিলা	JRF0561423 ফটো উপলব্ধ	282 নাম : চমিলা ক্ৰামছা পিতাৰ নাম: চাৰ্থে ক্ৰামছা ঘৰ নং : 32 বয়স : 26 লিঙ্গ : মহিলা	JRF0184770 ফটো উপলব্ধ
283 নাম : চাধীন ক্ৰামছা পিতাৰ নাম: চাৰ্থে ক্ৰামছা ঘৰ নং : 32 বয়স : 25 লিঙ্গ : পুৰুষ	JRF0422576 ফটো উপলব্ধ	284 নাম : অৰে ক্ৰামছা পিতাৰ নাম: ছেমছন ক্ৰামছা ঘৰ নং : 32 বয়স : 24 লিঙ্গ : পুৰুষ	JRF0609511 ফটো উপলব্ধ	285 নাম : ভন্টি ক্ৰামছাপী পিতাৰ নাম: সীমসন ক্ৰামছা ঘৰ নং : 32 বয়স : 24 লিঙ্গ : পুৰুষ	JRF0609487 ফটো উপলব্ধ
286 নাম : খৰচিং ক্ৰামছা পিতাৰ নাম: লিন্দক ঘৰ নং : 33 বয়স : 63 লিঙ্গ : পুৰুষ	JRF1077414 ফটো উপলব্ধ	287 নাম : চিকো চেনাৰপী স্বামীৰ নাম: খৰচিং ক্ৰামছা ঘৰ নং : 33 বয়স : 56 লিঙ্গ : মহিলা	JRF1077425 ফটো উপলব্ধ	288 নাম : বীনা ক্ৰামছাপী স্বামীৰ নাম: বদিৰাম ক্ৰামছা ঘৰ নং : 33 বয়স : 34 লিঙ্গ : মহিলা	JRF0109538 ফটো উপলব্ধ
289 নাম : বদিৰাম ক্ৰামছা পিতাৰ নাম: খৰচিং ক্ৰামছা ঘৰ নং : 33 বয়স : 33 লিঙ্গ : পুৰুষ	JRF1077436 ফটো উপলব্ধ	290 নাম : প্ৰেমছিং বংফাৰ পিতাৰ নাম: লক্ষন ঘৰ নং : 38 বয়স : 44 লিঙ্গ : পুৰুষ	JRF1077470 ফটো উপলব্ধ	291 নাম : মইনা ক্ৰামছাপী স্বামীৰ নাম: প্ৰেমচিং বংফাৰ ঘৰ নং : 34 বয়স : 39 লিঙ্গ : মহিলা	JRF0419689 ফটো উপলব্ধ
292 নাম : সাত্ৰুশ এহ ৰোন্সফৰ মাতৃৰ নাম: মইনা ক্ৰামছাপী ঘৰ নং : 34 বয়স : 23 লিঙ্গ : পুৰুষ	JRF1257112 ফটো উপলব্ধ	293 নাম : উৰ্মিলা ৰোন্সফাংপী স্বামীৰ নাম: মোংগোলসিংহ পাতৰ ঘৰ নং : 34 বয়স : 23 লিঙ্গ : মহিলা	JRF4963708 ফটো উপলব্ধ	294 নাম : মোংগোলসিংহ পাতৰ পিতাৰ নাম: প্ৰদীপ পাতৰ ঘৰ নং : 34 সতগাংহ হেমাৰী ক্ৰামছা বয়স : 26 লিঙ্গ : পুৰুষ	JRF0609578 ফটো উপলব্ধ
295 নাম : চিকো বেপী স্বামীৰ নাম: চিং ক্ৰামছা ঘৰ নং : 35 বয়স : 44 লিঙ্গ : মহিলা	JRF1077516 ফটো উপলব্ধ	296 নাম : ৰাজেছ ক্ৰামছা পিতাৰ নাম: ছিং ক্ৰামছা ঘৰ নং : 35 বয়স : 29 লিঙ্গ : পুৰুষ	JRF0184895 ফটো উপলব্ধ	297 নাম : দেবাৰী বেপী স্বামীৰ নাম: ৰাজেশ কামছা ঘৰ নং : 35 বয়স : 28 লিঙ্গ : মহিলা	JRF0357897 ফটো উপলব্ধ
298 নাম : ৰঞ্জীতা ক্ৰামছাপী পিতাৰ নাম: ছিং ক্ৰামছা ঘৰ নং : 35 বয়স : 23 লিঙ্গ : মহিলা	JRF1284389 ফটো উপলব্ধ	299 নাম : কাদম তিমুংপী স্বামীৰ নাম: হৰেন ক্ৰামছা ঘৰ নং : 36 বয়স : 47 লিঙ্গ : মহিলা	JRF1077641 ফটো উপলব্ধ	300 নাম : হৰেন ক্ৰামছা পিতাৰ নাম: হিৰাম ক্ৰামছা ঘৰ নং : 36 বয়স : 43 লিঙ্গ : পুৰুষ	JRF0185025 ফটো উপলব্ধ

301	JRF0566208	নাম : নোপা এছ ক্ৰামছা পিতাৰ নাম: হৰেন ক্ৰামছা ঘৰ নং : ৩৬ বয়স : 25 লিঙ্গ : পুৰুষ	ফটো উপলব্ধ	302	QEU0005124	নাম : জকে ক্ৰামছা পিতাৰ নাম: হৰেন ক্ৰামছা ঘৰ নং : 36 বয়স : 22 লিঙ্গ : পুৰুষ	ফটো উপলব্ধ	303	JRF1257765	নাম : তেনজিং বোম্বংগ পিতাৰ নাম: লোশাসিংহ বোম্বংগ ঘৰ নং : 37 বয়স : 58 লিঙ্গ : পুৰুষ	ফটো উপলব্ধ
304	JRF1077663	নাম : তেনজিং বংহাং পিতাৰ নাম: লংচিং ঘৰ নং : ৩৭ বয়স : 56 লিঙ্গ : পুৰুষ	ফটো উপলব্ধ	305	JRF1077674	নাম : কামেন বংফাৰপী স্বামীৰ নাম: তেনজিং বংহাং ঘৰ নং : ৩৭ বয়স : 49 লিঙ্গ : মহিলা	ফটো উপলব্ধ	306	JRF4986287	নাম : মনাই টেবোম্পী স্বামীৰ নাম: লোংগিকিৰী ঘৰ নং : 37 বয়স : 25 লিঙ্গ : মহিলা	ফটো উপলব্ধ
307	JRF4993440	নাম : জিলোশ ক্ৰম্সা পিতাৰ নাম: প্ৰদীপ ক্ৰম্সা ঘৰ নং : 37 বয়স : 23 লিঙ্গ : পুৰুষ	ফটো উপলব্ধ	308	JRF5000104	নাম : লিপসন বোম্বংগ পিতাৰ নাম: তেনজিং বোম্বংগ ঘৰ নং : 37 বয়স : 21 লিঙ্গ : পুৰুষ	ফটো উপলব্ধ	309	JRF1077709	নাম : লংকি বংহাং পিতাৰ নাম: বামছিং ঘৰ নং : ৩৮ বয়স : 54 লিঙ্গ : পুৰুষ	ফটো উপলব্ধ
310	JRF1077710	নাম : সাবিত্ৰী বংফাৰ স্বামীৰ নাম: লংকি বংহাং ঘৰ নং : ৩৮ বয়স : 49 লিঙ্গ : মহিলা	ফটো উপলব্ধ	311	JRF1077776	নাম : জয়চিং বংফাৰ পিতাৰ নাম: চেহক ঘৰ নং : ৩৯ বয়স : 59 লিঙ্গ : পুৰুষ	ফটো উপলব্ধ	312	JRF0185132	নাম : ৰিতালন বংফাৰপী পিতাৰ নাম: জয়ছিং বংফাৰ ঘৰ নং : ৩৯ বয়স : 27 লিঙ্গ : মহিলা	ফটো উপলব্ধ
313	JRF0404525	নাম : লোচীন বংফাৰ পিতাৰ নাম: জয়চিং বংফাৰ ঘৰ নং : 39 বয়স : 25 লিঙ্গ : পুৰুষ	ফটো উপলব্ধ	314	JRF1419282	নাম : ঠালিদজং বংফাৰ মাতৃৰ নাম: মইনা তেবংগ্পী ঘৰ নং : 39 বয়স : 22 লিঙ্গ : পুৰুষ	ফটো উপলব্ধ	315	JRF0609636	নাম : মইনা টেবাংপী পিতাৰ নাম: সোঙ্গিসোঙ্গি টেবাং ঘৰ নং : 39 হেমাৰী ক্ৰম্সা গাঁও বয়স : 23 লিঙ্গ : মহিলা	ফটো উপলব্ধ
316	JRF1077801	নাম : জয়ছিং ক্ৰামছা পিতাৰ নাম: বুৰা ঘৰ নং : 8০ বয়স : 64 লিঙ্গ : পুৰুষ	ফটো উপলব্ধ	317	JRF1077812	নাম : বাছাপী বংফাৰপী স্বামীৰ নাম: জয়ছিং ক্ৰামছা ঘৰ নং : 8০ বয়স : 54 লিঙ্গ : মহিলা	ফটো উপলব্ধ	318	JRF1470129	নাম : ভাৰত ক্ৰম্সা পিতাৰ নাম: জয়ছিং ক্ৰামছা ঘৰ নং : 40 বয়স : 27 লিঙ্গ : পুৰুষ	ফটো উপলব্ধ
319	JRF0294389	নাম : কবীতা ক্ৰামচাপী পিতাৰ নাম: জয়ছিং ক্ৰামচা ঘৰ নং : 8০ বয়স : 26 লিঙ্গ : মহিলা	ফটো উপলব্ধ	320	JRF0553537	নাম : ছাৰ ইম ক্ৰামছা পিতাৰ নাম: জয়ছিং ক্ৰামছা ঘৰ নং : 8০ বয়স : 25 লিঙ্গ : পুৰুষ	ফটো উপলব্ধ	321	JRF1420900	নাম : নিৰ্মালি তিমুংপী স্বামীৰ নাম: চাৰইম ক্ৰামছা ঘৰ নং : 40 বয়স : 22 লিঙ্গ : মহিলা	ফটো উপলব্ধ
322	JRF1077856	নাম : প্ৰতাপ ক্ৰামচা পিতাৰ নাম: দাই ঘৰ নং : 8১ বয়স : 72 লিঙ্গ : পুৰুষ	ফটো উপলব্ধ	323	JRF1077867	নাম : কাছাং তেবাংপী স্বামীৰ নাম: প্ৰতাপ ক্ৰামচা ঘৰ নং : 8১ বয়স : 57 লিঙ্গ : মহিলা	ফটো উপলব্ধ	324	JRF2380894	নাম : ধৰমছিং ক্ৰামছা পিতাৰ নাম: প্ৰতাপ ক্ৰামছা ঘৰ নং : 8১ বয়স : 44 লিঙ্গ : পুৰুষ	ফটো উপলব্ধ
325	JRF1077889	নাম : ৰিণা ক্ৰামছাপী স্বামীৰ নাম: মপুদীৰ তেৰণ ঘৰ নং : 8১ বয়স : 41 লিঙ্গ : মহিলা	ফটো উপলব্ধ	326	JRF0421776	নাম : ৰছিম তেৰুণপী স্বামীৰ নাম: ৰাংছীনা ক্ৰামছা ঘৰ নং : 41 বয়স : 29 লিঙ্গ : মহিলা	ফটো উপলব্ধ	327	JRF0381848	নাম : ৰাংছীনা ক্ৰামছা পিতাৰ নাম: প্ৰতাপ ক্ৰামছা ঘৰ নং : 41 বয়স : 28 লিঙ্গ : পুৰুষ	ফটো উপলব্ধ
328	JRF0418871	নাম : ইলিচন ক্ৰামছা পিতাৰ নাম: প্ৰতাপ ক্ৰামছা ঘৰ নং : 41 বয়স : 28 লিঙ্গ : পুৰুষ	ফটো উপলব্ধ	329	JRF1077958	নাম : বাচাপি তেৰনপী স্বামীৰ নাম: লক্ষীৰাম তেবাং ঘৰ নং : 8২ বয়স : 52 লিঙ্গ : মহিলা	ফটো উপলব্ধ	330	JRF1077969	নাম : ৰাইচিং তেবাং পিতাৰ নাম: লক্ষীৰাম তেবাং ঘৰ নং : 8২ বয়স : 39 লিঙ্গ : পুৰুষ	ফটো উপলব্ধ

331	JRF1077981	নাম : লিমা ফাংচপী স্বামীৰ নাম: ৰাইচং তেৰাং ঘৰ নং : 82 বয়স : 38 লিঙ্গ : মহিলা	ফটো উপলব্ধ	332	JRF0185173	নাম : ৰাংচইম তেৰাং পিতাৰ নাম: লক্ষীৰাম তেৰাং ঘৰ নং : 82 বয়স : 27 লিঙ্গ : পুৰুষ	ফটো উপলব্ধ	333	QEU0012773	নাম : মজাৰি তেৰাং পিতাৰ নাম: লক্ষীৰাম তেৰাং ঘৰ নং : 42 বয়স : 27 লিঙ্গ : পুৰুষ	ফটো উপলব্ধ
334	QEU0011700	নাম : বাসন্তী তেৰনপী স্বামীৰ নাম: মজাৰি তেৰাং ঘৰ নং : 42 বয়স : 25 লিঙ্গ : মহিলা	ফটো উপলব্ধ	335	JRF1078075	নাম : ব্ৰন ইংলেং পিতাৰ নাম: মন ঘৰ নং : 89 বয়স : 49 লিঙ্গ : পুৰুষ	ফটো উপলব্ধ	336	JRF1078122	নাম : লখিৰাম ক্ৰামছা পিতাৰ নাম: ছিং ক্ৰামছা ঘৰ নং : 88 বয়স : 52 লিঙ্গ : পুৰুষ	ফটো উপলব্ধ
337	JRF1078133	নাম : কামেন ইংতিপী স্বামীৰ নাম: লক্ষীৰাম ক্ৰামছা ঘৰ নং : 88 বয়স : 49 লিঙ্গ : মহিলা	ফটো উপলব্ধ	338	JRF0297275	নাম : সংগীতা ক্ৰামছাপী পিতাৰ নাম: লক্ষীৰাম ক্ৰামছা ঘৰ নং : 88 বয়স : 27 লিঙ্গ : মহিলা	ফটো উপলব্ধ	339	JRF0130757	নাম : মঞ্জু ক্ৰামছাপী পিতাৰ নাম: লখিৰাম ক্ৰামছা ঘৰ নং : 88 বয়স : 26 লিঙ্গ : মহিলা	ফটো উপলব্ধ
340	JRF0605865	নাম : মন্দিৰ ক্ৰামছাপী পিতাৰ নাম: লক্ষীৰাম ক্ৰামছা ঘৰ নং : 44 বয়স : 23 লিঙ্গ : মহিলা	ফটো উপলব্ধ	341	JRF0605873	নাম : মীৰকাংৰি ক্ৰামছাপী পিতাৰ নাম: লক্ষীৰাম ক্ৰামছা ঘৰ নং : 44 বয়স : 23 লিঙ্গ : মহিলা	ফটো উপলব্ধ	342	JRF1078202	নাম : ৰূপছিং পাতৰ পিতাৰ নাম: হেমাৰী ঘৰ নং : 85 বয়স : 49 লিঙ্গ : পুৰুষ	ফটো উপলব্ধ
343	JRF1078213	নাম : মইনা তেৰনপী স্বামীৰ নাম: ৰূপছিং পাতৰ ঘৰ নং : 85 বয়স : 44 লিঙ্গ : মহিলা	ফটো উপলব্ধ	344	JRF0658492	নাম : ভিকি পাটৰ পিতাৰ নাম: ৰূপছিং পাতৰ ঘৰ নং : 85 বয়স : 33 লিঙ্গ : পুৰুষ	ফটো উপলব্ধ	345	JRF1080779	নাম : ৰিকি পাতৰ পিতাৰ নাম: ৰূপছিং পাতৰ ঘৰ নং : 85 বয়স : 31 লিঙ্গ : পুৰুষ	ফটো উপলব্ধ
346	JRF0185272	নাম : পিংকি পাতৰপী স্বামীৰ নাম: বিক্ৰম ক্ৰ ঘৰ নং : 85 বয়স : 27 লিঙ্গ : মহিলা	ফটো উপলব্ধ	347	JRF0658542	নাম : ছেৰলংকি পাটৰ পিতাৰ নাম: ৰূপছিং পাতৰ ঘৰ নং : 85 বয়স : 23 লিঙ্গ : পুৰুষ	ফটো উপলব্ধ	348	JRF1078257	নাম : কান দাস পিতাৰ নাম: মনিন্দ্ৰ দাস ঘৰ নং : 86 বয়স : 65 লিঙ্গ : পুৰুষ	ফটো উপলব্ধ
349	JRF1078279	নাম : বিপুল নাথ পিতাৰ নাম: কবিন্দ্ৰ ঘৰ নং : 86 বয়স : 61 লিঙ্গ : পুৰুষ	ফটো উপলব্ধ	350	JRF1078280	নাম : সাবিত্ৰী তেৰনপী স্বামীৰ নাম: বিপুল নাথ ঘৰ নং : 86 বয়স : 55 লিঙ্গ : মহিলা	ফটো উপলব্ধ	351	JRF1080644	নাম : পদ্মিনী দেবী পিতাৰ নাম: বিপুল নাথ ঘৰ নং : 86 বয়স : 32 লিঙ্গ : মহিলা	ফটো উপলব্ধ
352	JRF1080780	নাম : গৌৰ নাথ পিতাৰ নাম: বিপুল নাথ ঘৰ নং : 86 বয়স : 32 লিঙ্গ : পুৰুষ	ফটো উপলব্ধ	353	QEU0005595	নাম : ভাস্কৰ ক্ৰামছা পিতাৰ নাম: বিপুল নাথ ক্ৰামছা ঘৰ নং : 46 বয়স : 25 লিঙ্গ : পুৰুষ	ফটো উপলব্ধ	354	JRF1078360	নাম : মংগলছিং চেনাৰ পিতাৰ নাম: ছিং চেনাৰ ঘৰ নং : 89 বয়স : 46 লিঙ্গ : পুৰুষ	ফটো উপলব্ধ
355	JRF1078382	নাম : প্ৰমিলা চেনাৰপী স্বামীৰ নাম: তাতন ইংতি ঘৰ নং : 89 বয়স : 44 লিঙ্গ : মহিলা	ফটো উপলব্ধ	356	JRF1078371	নাম : নিলিমা ক্ৰামছাপী স্বামীৰ নাম: মংগলছিং চেনাৰ ঘৰ নং : 89 বয়স : 37 লিঙ্গ : মহিলা	ফটো উপলব্ধ	357	JRF4993580	নাম : ৰাধিকা বীপী স্বামীৰ নাম: মেনাসিংহ টেৰোং ঘৰ নং : 47 বয়স : 28 লিঙ্গ : মহিলা	ফটো উপলব্ধ
358	JRF1078439	নাম : তা ইংলেংপী স্বামীৰ নাম: বাবু ক্ৰামছা ঘৰ নং : 88 বয়স : 39 লিঙ্গ : মহিলা	ফটো উপলব্ধ	359	JRF2380805	নাম : বাবুৰাম ক্ৰামছা পিতাৰ নাম: ছিং ক্ৰামছা ঘৰ নং : 88 বয়স : 30 লিঙ্গ : পুৰুষ	ফটো উপলব্ধ	360	JRF0135509	নাম : লংকি ক্ৰামছা পিতাৰ নাম: বাবু ক্ৰামছা ঘৰ নং : 88 বয়স : 27 লিঙ্গ : পুৰুষ	ফটো উপলব্ধ

361 নাম : চাৰক্ৰে ক্ৰামছা পিতাৰ নাম: বাবু ক্ৰামছা ঘৰ নং : 48 বয়স : 25 লিঙ্গ : পুৰুষ	JRF1354505 ফটো উপলব্ধ	362 নাম : খেংতম ক্ৰামছা পিতাৰ নাম: বাবু ক্ৰামছা ঘৰ নং : 48 বয়স : 23 লিঙ্গ : পুৰুষ	JRF1333616 ফটো উপলব্ধ	363 নাম : মংগৰাম তেৰাং পিতাৰ নাম: বুৰিচন তেৰাং ঘৰ নং : 8৯ বয়স : 37 লিঙ্গ : পুৰুষ	JRF1078495 ফটো উপলব্ধ
364 নাম : মেঘনাথ বৈদ্য পিতাৰ নাম: বাৰেন্দ্ৰ বৈদ্য ঘৰ নং : ৫০ বয়স : 48 লিঙ্গ : পুৰুষ	JRF0140608 ফটো উপলব্ধ	365 নাম : ৰচনা বৈদ্য স্বামীৰ নাম: মেঘনাথ বৈদ্য. ঘৰ নং : ৫০ বয়স : 44 লিঙ্গ : মহিলা	JRF1078531 ফটো উপলব্ধ	366 নাম : হাৰাধন বৈদ্য পিতাৰ নাম: বাৰেন্দ্ৰ বৈদ্য ঘৰ নং : 50 বয়স : 44 লিঙ্গ : পুৰুষ	JRF0175257 ফটো উপলব্ধ
367 নাম : ঠাকুৰধন বৈদ্য পিতাৰ নাম: বাৰেন্দ্ৰ বৈদ্য ঘৰ নং : ৫০ বয়স : 40 লিঙ্গ : পুৰুষ	JRF0140707 ফটো উপলব্ধ	368 নাম : লক্ষীন্দৰ বৈদ্য পিতাৰ নাম: বাৰেন্দ্ৰ বৈদ্য. ঘৰ নং : ৫০ বয়স : 38 লিঙ্গ : পুৰুষ	JRF0140749 ফটো উপলব্ধ	369 নাম : মামনি ৰয় স্বামীৰ নাম: হাৰাধন বৈদ্য. ঘৰ নং : ৫০ বয়স : 35 লিঙ্গ : মহিলা	JRF1080804 ফটো উপলব্ধ
370 নাম : পিংকু ৱানী দাস স্বামীৰ নাম: ঠাকুৰধন বৈদ্য. ঘৰ নং : ৫০ বয়স : 33 লিঙ্গ : মহিলা	JRF1080815 ফটো উপলব্ধ	371 নাম : টিনা মণি ৰয় স্বামীৰ নাম: লক্ষীন্দৰ বৈদ্য ঘৰ নং : ৫০ বয়স : 32 লিঙ্গ : মহিলা	JRF1080826 ফটো উপলব্ধ	372 নাম : তাপস বৈদ্য পিতাৰ নাম: মেঘনাথ বৈদ্য ঘৰ নং : 50 বয়স : 24 লিঙ্গ : পুৰুষ	QEU0065334 ফটো উপলব্ধ
373 নাম : ৰাকেশ বৈদ্য পিতাৰ নাম: মেঘনাথ বৈদ্য ঘৰ নং : 50 বয়স : 20 লিঙ্গ : পুৰুষ	QEU0043570 ফটো উপলব্ধ	374 নাম : ৰহিত বৈদ্য পিতাৰ নাম: হাৰাধন বৈদ্য ঘৰ নং : 50 বয়স : 20 লিঙ্গ : পুৰুষ	QEU0092791 ফটো উপলব্ধ	375 নাম : ৰচনা দাস স্বামীৰ নাম: অৰুন দাস ঘৰ নং : ৫১ বয়স : 66 লিঙ্গ : মহিলা	JRF1078633 ফটো উপলব্ধ
376 নাম : বাপা দাস পিতাৰ নাম: অৰুন দাস ঘৰ নং : ৫১ বয়স : 34 লিঙ্গ : পুৰুষ	JRF1080837 ফটো উপলব্ধ	377 নাম : মৰন দাস পিতাৰ নাম: নিমাই দাস ঘৰ নং : ৫১ বয়স : 32 লিঙ্গ : পুৰুষ	JRF1078655 ফটো উপলব্ধ	378 নাম : বিন্দা বালা দাস অন্যান্য: ৰচনা দাস ঘৰ নং : 51 বয়স : 31 লিঙ্গ : মহিলা	JRF0349530 ফটো উপলব্ধ
379 নাম : প্ৰিয়তমা দাস স্বামীৰ নাম: মৰন দাস ঘৰ নং : 51 বয়স : 27 লিঙ্গ : মহিলা	JRF0363036 ফটো উপলব্ধ	380 নাম : পুষ্প পাতৰপী পিতাৰ নাম: প্ৰদীপ পাতৰ ঘৰ নং : ৫৩ বয়স : 37 লিঙ্গ : মহিলা	JRF1078713 ফটো উপলব্ধ	381 নাম : খম্বিতন দেবী স্বামীৰ নাম: মংগাৰী সিংহ ঘৰ নং : ৫৪ বয়স : 65 লিঙ্গ : মহিলা	JRF1078724 ফটো উপলব্ধ
382 নাম : ক্ৰিষদাপ তিছ'পী স্বামীৰ নাম: খং তেৰন ঘৰ নং : ৫৪ বয়স : 41 লিঙ্গ : মহিলা	JRF1078735 ফটো উপলব্ধ	383 নাম : গিতা শৰ্মা পিতাৰ নাম: বিদ্যা শৰ্মা ঘৰ নং : 54 বয়স : 26 লিঙ্গ : মহিলা	JRF0609263 ফটো উপলব্ধ	384 নাম : তাৰাজীত সিং পিতাৰ নাম: মাজি সিং ঘৰ নং : 54 বয়স : 25 লিঙ্গ : পুৰুষ	JRF0609438 ফটো উপলব্ধ
385 নাম : পৰেশ বৰ্মন পিতাৰ নাম: কল্লনাথ বাৰ্মন ঘৰ নং : ৫৫ বয়স : 62 লিঙ্গ : পুৰুষ	JRF1078859 ফটো উপলব্ধ	386 নাম : প্ৰটিমা বাৰ্মন স্বামীৰ নাম: পূৰ্ণ বাৰ্মন ঘৰ নং : ৫৫ বয়স : 61 লিঙ্গ : মহিলা	JRF1078791 ফটো উপলব্ধ	387 নাম : সংগীতা বৰ্মন স্বামীৰ নাম: পৰেশ বৰ্মন ঘৰ নং : ৫৫ বয়স : 54 লিঙ্গ : মহিলা	JRF1078860 ফটো উপলব্ধ
388 নাম : বিচকা বৰ্মন স্বামীৰ নাম: মানিক পাল ঘৰ নং : ৫৫ বয়স : 46 লিঙ্গ : মহিলা	JRF1078815 ফটো উপলব্ধ	S 389 নাম : সুলেখা বোম্বাৰ পিতাৰ নাম: পূৰ্ণ বোম্বাৰ ঘৰ নং : ৫৫ বয়স : 41 লিঙ্গ : মহিলা	JRF1078848 ফটো উপলব্ধ	390 নাম : সোন্টুশ বোম্বোৰ পিতাৰ নাম: পূৰ্ণ বোম্বাৰ ঘৰ নং : ৫৫ বয়স : 41 লিঙ্গ : পুৰুষ	JRF1078837 ফটো উপলব্ধ

391 নাম : পৰিটেশ বোমোন পিতাৰ নাম: পূৰ্ণ বোমোন ঘৰ নং : ৫৫ বয়স : 36 লিঙ্গ : পুৰুষ	JRF1078804 ফটো উপলব্ধ	392 নাম : পীযুষ বৰ্মন পিতাৰ নাম: পূৰ্ণ বৰ্মন ঘৰ নং : ৫৫ বয়স : 35 লিঙ্গ : পুৰুষ	JRF1078757 ফটো উপলব্ধ	393 নাম : পংকজ বোমোন পিতাৰ নাম: পূৰ্ণ বোমোন ঘৰ নং : ৫৫ বয়স : 33 লিঙ্গ : পুৰুষ	JRF1078882 ফটো উপলব্ধ
394 নাম : অৰুন দাস পিতাৰ নাম: অনিল ঘৰ নং : ৫৬ বয়স : 70 লিঙ্গ : পুৰুষ	JRF1078951 ফটো উপলব্ধ	395 নাম : ৰচনা দাস স্বামীৰ নাম: অৰুন দাস ঘৰ নং : ৫৬ বয়স : 58 লিঙ্গ : মহিলা	JRF1078962 ফটো উপলব্ধ	396 নাম : নিৰঞ্জন দাস পিতাৰ নাম: নিখিল চন্দ্ৰ দাস ঘৰ নং : ৫৬ বয়স : 51 লিঙ্গ : পুৰুষ	JRF1078917 ফটো উপলব্ধ
397 নাম : মনি দাস স্বামীৰ নাম: নিৰঞ্জন দাস ঘৰ নং : ৫৬ বয়স : 45 লিঙ্গ : মহিলা	JRF1078928 ফটো উপলব্ধ	398 নাম : বুমকী দাস পিতাৰ নাম: অৰুন দাস ঘৰ নং : ৫৬ বয়স : 37 লিঙ্গ : মহিলা	JRF1078973 ফটো উপলব্ধ	399 নাম : বিপুলিবালা দাস স্বামীৰ নাম: নিৰঞ্জন দাস ঘৰ নং : ৫৬ বয়স : 31 লিঙ্গ : মহিলা	JRF1080859 ফটো উপলব্ধ
400 নাম : পূজা দাস পিতাৰ নাম: অৰুন দাস ঘৰ নং : 56 বয়স : 29 লিঙ্গ : মহিলা	JRF0371039 ফটো উপলব্ধ	401 নাম : অমিত দাস পিতাৰ নাম: অৰুন দাস ঘৰ নং : 56 বয়স : 23 লিঙ্গ : পুৰুষ	JRF0605881 ফটো উপলব্ধ	402 নাম : সঞ্জয় দাস পিতাৰ নাম: নিৰঞ্জন দাস ঘৰ নং : 56 বয়স : 22 লিঙ্গ : পুৰুষ	JRF1473503 ফটো উপলব্ধ
403 নাম : মনি মাৰ পিতাৰ নাম: বদন চন্দ্ৰ মাৰ ঘৰ নং : ৫৭ বয়স : 37 লিঙ্গ : মহিলা	JRF1079089 ফটো উপলব্ধ	404 নাম : বুবেন মাৰ পিতাৰ নাম: বদন ঘৰ নং : ৫৭ বয়স : 36 লিঙ্গ : পুৰুষ	JRF1079090 ফটো উপলব্ধ	405 নাম : পাৰবিন মাৰাক মাউত স্বামীৰ নাম: বুবেন মাৰাক ঘৰ নং : ৫৭ বয়স : 30 লিঙ্গ : মহিলা	JRF1080860 ফটো উপলব্ধ
406 নাম : ৰঞ্জিত পাতৰ পিতাৰ নাম: হেমাৰী পাতৰ ঘৰ নং : ৫৮ বয়স : 39 লিঙ্গ : পুৰুষ	JRF1079170 ফটো উপলব্ধ	407 নাম : ৰিংক দেবনাথ স্বামীৰ নাম: ৰবি ঘৰ নং : ৫৯ বয়স : 51 লিঙ্গ : মহিলা	JRF1079216 ফটো উপলব্ধ	408 নাম : আমিত দেবনাথ পিতাৰ নাম: ৰবি দেবনাথ ঘৰ নং : ৫৯ বয়স : 24 লিঙ্গ : পুৰুষ	JRF0561464 ফটো উপলব্ধ
409 নাম : জনিচ তিমুং পিতাৰ নাম: হেমাৰী তিমুং ঘৰ নং : ৬০ বয়স : 43 লিঙ্গ : পুৰুষ	JRF0184804 ফটো উপলব্ধ	410 নাম : পূৰ্ণিমা ইংইপী স্বামীৰ নাম: জনিচ তিমুং ঘৰ নং : ৬০ বয়স : 41 লিঙ্গ : মহিলা	JRF1077403 ফটো উপলব্ধ	411 নাম : ৰবিচিং তেৰাং পিতাৰ নাম: চাৰচ ঘৰ নং : 61 বয়স : 66 লিঙ্গ : পুৰুষ	JRF0012003 ফটো উপলব্ধ
412 নাম : কাক্ৰোং তেৰনপী স্বামীৰ নাম: ৰবিচিং ঘৰ নং : 61 বয়স : 45 লিঙ্গ : মহিলা	JRF1074664 ফটো উপলব্ধ	413 নাম : বিৰেন সিং তেৰাং পিতাৰ নাম: ৰবি সিং তেৰাং ঘৰ নং : 61 বয়স : 34 লিঙ্গ : পুৰুষ	JRF1074653 ফটো উপলব্ধ	414 নাম : সমিন্দাৰ তেৰাং পিতাৰ নাম: ৰবিচিং তেৰাং ঘৰ নং : 61 বয়স : 30 লিঙ্গ : পুৰুষ	JRF2380849 ফটো উপলব্ধ
415 নাম : মণিকা ক্ৰামছাপী স্বামীৰ নাম: বিৰেনচিং তেৰাং ঘৰ নং : 61 বয়স : 27 লিঙ্গ : মহিলা	JRF0185520 ফটো উপলব্ধ	416 নাম : অনিমা দাস স্বামীৰ নাম: সুনিল বিশ্বাস ঘৰ নং : ৬২ বয়স : 48 লিঙ্গ : মহিলা	JRF1079283 ফটো উপলব্ধ	417 নাম : খুকন দাস পিতাৰ নাম: সুধন দাস ঘৰ নং : ৬২ বয়স : 41 লিঙ্গ : পুৰুষ	JRF1079294 ফটো উপলব্ধ
418 নাম : অনিতা চাওতাল স্বামীৰ নাম: ৰবি চাওতাল ঘৰ নং : ৬৩ বয়স : 38 লিঙ্গ : মহিলা	JRF1079318 ফটো উপলব্ধ	419 নাম : অবীনস টিমুং পিতাৰ নাম: লিৰীং টিমুং ঘৰ নং : 64 বয়স : 40 লিঙ্গ : পুৰুষ	JRF4992418 ফটো উপলব্ধ	420 নাম : লক্ষী দেৱী স্বামীৰ নাম: ধনিৰাম চৌহান ঘৰ নং : ৬৫ বয়স : 58 লিঙ্গ : মহিলা	JRF1079409 ফটো উপলব্ধ

421 নাম : লালতা চৌহান পিতাৰ নাম: ভগলু ঘৰ নং : ৬৭ বয়স : 46 লিঙ্গ : পুৰুষ	JRF1079410 ফটো উপলব্ধ	422 নাম : জন দেবী স্বামীৰ নাম: লালতা চৌহান ঘৰ নং : ৬৭ বয়স : 38 লিঙ্গ : মহিলা	JRF1079421 ফটো উপলব্ধ	423 নাম : আগষ্টিন টেৰণ পিতাৰ নাম: লংচিং টেৰণ ঘৰ নং : ৬৭ বয়স : 32 লিঙ্গ : পুৰুষ	JRF1081089 ফটো উপলব্ধ
424 নাম : চাখীৰানী দাস স্বামীৰ নাম: বাজা দাস ঘৰ নং : ৬৮ক বয়স : 54 লিঙ্গ : মহিলা	JRF1079476 ফটো উপলব্ধ	425 নাম : শংকু কুমাৰ দাস পিতাৰ নাম: মুকুন্দ লাল দাস ঘৰ নং : ৬৮ক বয়স : 39 লিঙ্গ : পুৰুষ	JRF1079512 ফটো উপলব্ধ	426 নাম : চেমচন তেৰাং পিতাৰ নাম: হেমাৰী তেৰাং ঘৰ নং : 69 বয়স : 43 লিঙ্গ : পুৰুষ	JRF1273804 ফটো উপলব্ধ
427 নাম : কল্পনা বংপিপী স্বামীৰ নাম: চেমচন তেৰাং ঘৰ নং : 69 বয়স : 42 লিঙ্গ : মহিলা	JRF1273721 ফটো উপলব্ধ	428 নাম : বন্তি দেবী স্বামীৰ নাম: সুকুমাৰ ববিদাস ঘৰ নং : ৭০ বয়স : 53 লিঙ্গ : মহিলা	JRF1079567 ফটো উপলব্ধ	429 নাম : মাইনু ববিদাস পিতাৰ নাম: বাজকুমাৰ ববিদাস ঘৰ নং : ৭০ বয়স : 32 লিঙ্গ : মহিলা	JRF0185280 ফটো উপলব্ধ
430 নাম : মহেন্দ্ৰ ববিদাস পিতাৰ নাম: বাজকুমাৰ ববিদাস ঘৰ নং : ৭০ বয়স : 30 লিঙ্গ : পুৰুষ	JRF0185314 ফটো উপলব্ধ	S 431 নাম : পমপে ববি দাস পিতাৰ নাম: বাজকুমাৰ ববি দাস ঘৰ নং : ৭০ বয়স : 27 লিঙ্গ : মহিলা	JRF0185330 ফটো উপলব্ধ	432 নাম : মণিকা ববি দাস স্বামীৰ নাম: মহেন্দ্ৰ ববি দাস ঘৰ নং : 70 বয়স : 23 লিঙ্গ : মহিলা	JRF1394394 ফটো উপলব্ধ
433 নাম : দেবাৰবী দাস পিতাৰ নাম: বাজকুমাৰ ববি দাস ঘৰ নং : 70 বয়স : 22 লিঙ্গ : পুৰুষ	JRF1423623 ফটো উপলব্ধ	434 নাম : মালতী ববিদাস স্বামীৰ নাম: দেবনাথ ঘৰ নং : ৭১ বয়স : 61 লিঙ্গ : মহিলা	JRF1079625 ফটো উপলব্ধ	435 নাম : ললিতা ববি দাস মাতৃৰ নাম: মালতী ববি দাস ঘৰ নং : ৭১ বয়স : 32 লিঙ্গ : মহিলা	JRF1080893 ফটো উপলব্ধ
436 নাম : মিনতী চাওৰা স্বামীৰ নাম: অৰুন চাওৰা ঘৰ নং : ৭২ বয়স : 56 লিঙ্গ : মহিলা	JRF1079658 ফটো উপলব্ধ	437 নাম : মনি চাওৰা স্বামীৰ নাম: বাবু চাওৰা ঘৰ নং : ৭২ বয়স : 44 লিঙ্গ : মহিলা	JRF1079681 ফটো উপলব্ধ	438 নাম : বাবু চাওৰা পিতাৰ নাম: অৰুন চাওৰা ঘৰ নং : ৭২ বয়স : 39 লিঙ্গ : পুৰুষ	JRF1079669 ফটো উপলব্ধ
439 নাম : লক্ষীমণি চাওৰা মাতৃৰ নাম: মিনতী চাওৰা ঘৰ নং : ৭২ বয়স : 34 লিঙ্গ : মহিলা	JRF1080939 ফটো উপলব্ধ	440 নাম : সনীতা চাওৰা পিতাৰ নাম: বুলু চাওৰা ঘৰ নং : ৭২ বয়স : 30 লিঙ্গ : মহিলা	JRF1080917 ফটো উপলব্ধ	441 নাম : সুমন চাওৰা পিতাৰ নাম: বাবু চাওৰা ঘৰ নং : 72 বয়স : 23 লিঙ্গ : পুৰুষ	JRF5006366 ফটো উপলব্ধ
442 নাম : গংগা গৌৱালা পিতাৰ নাম: লচমন ঘৰ নং : ৭৩ বয়স : 63 লিঙ্গ : পুৰুষ	JRF1079705 ফটো উপলব্ধ	443 নাম : সুমিত্ৰা গৌৱালা স্বামীৰ নাম: গংগা গৌৱালা ঘৰ নং : ৭৩ বয়স : 61 লিঙ্গ : মহিলা	JRF1079716 ফটো উপলব্ধ	444 নাম : বীষ্ণু কুৱালা পিতাৰ নাম: গেং কুৱালা ঘৰ নং : ৭৩ বয়স : 26 লিঙ্গ : পুৰুষ	JRF0319988 ফটো উপলব্ধ
S 445 নাম : মনি গুৱালা পিতাৰ নাম: গংগা গুৱালা ঘৰ নং : ৭৩ বয়স : 25 লিঙ্গ : মহিলা	JRF0546903 ফটো উপলব্ধ	446 নাম : লংচিং হাঞ্চে পিতাৰ নাম: ক্ৰান্তিমন ঘৰ নং : ৭৪ বয়স : 54 লিঙ্গ : পুৰুষ	JRF1079727 ফটো উপলব্ধ	447 নাম : কাদম তেৰাংপী স্বামীৰ নাম: লংচিং হাঞ্চে ঘৰ নং : ৭৪ বয়স : 50 লিঙ্গ : মহিলা	JRF1079738 ফটো উপলব্ধ
448 নাম : ধন হাঞ্চে পিতাৰ নাম: লংচিং হাঞ্চে ঘৰ নং : ৭৪ বয়স : 30 লিঙ্গ : পুৰুষ	JRF1080940 ফটো উপলব্ধ	449 নাম : অজয় হাঞ্চে পিতাৰ নাম: লংচিং হাঞ্চে ঘৰ নং : ৭৪ বয়স : 26 লিঙ্গ : পুৰুষ	JRF0185371 ফটো উপলব্ধ	450 নাম : বিৰবল হাঞ্চে পিতাৰ নাম: লংচিং হাঞ্চে ঘৰ নং : ৭৪ বয়স : 25 লিঙ্গ : পুৰুষ	JRF0567610 ফটো উপলব্ধ

451 নাম : বসীন্দু কপোষ্ট স্বামীৰ নাম : বীৰবল হস্পে ঘৰ নং : 74 বয়স : 22 লিঙ্গ : মহিলা	JRF5007232 ফটো উপলব্ধ	452 নাম : সাবিত্ৰী গৌৱালা স্বামীৰ নাম : দিলু গুৱালা ঘৰ নং : 95 বয়স : 55 লিঙ্গ : মহিলা	JRF1079750 ফটো উপলব্ধ	453 নাম : নাৰায়ণ গুৱালা পিতাৰ নাম : দিলু গুৱালা ঘৰ নং : 75 বয়স : 25 লিঙ্গ : পুৰুষ	JRF1314517 ফটো উপলব্ধ
454 নাম : গংগা গৌৱালা স্বামীৰ নাম : ৰাজু গৌৱালা ঘৰ নং : 96 বয়স : 56 লিঙ্গ : মহিলা	JRF1079772 ফটো উপলব্ধ	455 নাম : অনোজ গুৱালা পিতাৰ নাম : ৰাজু গুৱালা ঘৰ নং : 96 বয়স : 30 লিঙ্গ : পুৰুষ	JRF1080962 ফটো উপলব্ধ	456 নাম : গিতা গৌৱালা পিতাৰ নাম : ৰাজু গৌৱালা ঘৰ নং : 96 বয়স : 29 লিঙ্গ : মহিলা	JRF1081227 ফটো উপলব্ধ
457 নাম : জীতেন গুৱালা পিতাৰ নাম : ৰাজু গুৱালা ঘৰ নং : 76 বয়স : 28 লিঙ্গ : পুৰুষ	JRF0366922 ফটো উপলব্ধ	458 নাম : মালতী গুৱালা স্বামীৰ নাম : অনুজ গুৱালা ঘৰ নং : 76 বয়স : 27 লিঙ্গ : মহিলা	JRF0370387 ফটো উপলব্ধ	459 নাম : ৰতন গুৱালা পিতাৰ নাম : ৰাজু গুৱালা ঘৰ নং : 76 বয়স : 22 লিঙ্গ : পুৰুষ	JRF1404409 ফটো উপলব্ধ
460 নাম : ধেনু গৌৱালা পিতাৰ নাম : লচমন গৌৱালা ঘৰ নং : 99 বয়স : 79 লিঙ্গ : পুৰুষ	JRF1079783 ফটো উপলব্ধ	461 নাম : গোপাল গৌৱালা পিতাৰ নাম : ধেনু গৌৱালা ঘৰ নং : 99 বয়স : 39 লিঙ্গ : পুৰুষ	JRF1079807 ফটো উপলব্ধ	462 নাম : মুনু গোৱালা স্বামীৰ নাম : গোপাল গোৱালা ঘৰ নং : 99 বয়স : 33 লিঙ্গ : মহিলা	JRF0550772 ফটো উপলব্ধ
463 নাম : সুইটি তেৰংপী স্বামীৰ নাম : ৰাজেশ হস্পে ঘৰ নং : 78 বয়স : 38 লিঙ্গ : মহিলা	JRF1461698 ফটো উপলব্ধ	464 নাম : ৰহিলা চেনাৰপী স্বামীৰ নাম : ছেং ৰংপি ঘৰ নং : 95 বয়স : 67 লিঙ্গ : মহিলা	JRF1079852 ফটো উপলব্ধ	S 465 নাম : ৰূপালী ৰংপি স্বামীৰ নাম : চুৰ্ণেণাচিং হংতি ঘৰ নং : 95 বয়স : 50 লিঙ্গ : মহিলা	JRF1079874 ফটো উপলব্ধ
S 466 নাম : বিনা ৰংপি স্বামীৰ নাম : চন্দ্ৰহিং চেনাৰ ঘৰ নং : 95 বয়স : 46 লিঙ্গ : মহিলা	JRF1079896 ফটো উপলব্ধ	467 নাম : দেংছিৰি ৰংপি পিতাৰ নাম : ছেং ৰংপি ঘৰ নং : 95 বয়স : 44 লিঙ্গ : পুৰুষ	JRF1079909 ফটো উপলব্ধ	468 নাম : ৰূকাছেন ৰংপি পিতাৰ নাম : ছেং ৰংপি ঘৰ নং : 95 বয়স : 42 লিঙ্গ : পুৰুষ	JRF1079910 ফটো উপলব্ধ
S 469 নাম : গীতা তেৰংপী স্বামীৰ নাম : বিক্ৰম ৰংপি ঘৰ নং : 95 বয়স : 42 লিঙ্গ : মহিলা	JRF1080984 ফটো উপলব্ধ	470 নাম : কাংবুৰা মিলিক পিতাৰ নাম : বুৰা ঘৰ নং : 80 বয়স : 59 লিঙ্গ : পুৰুষ	JRF1079921 ফটো উপলব্ধ	471 নাম : ৰানু ক্ৰুপি স্বামীৰ নাম : কাংবুৰা মিলিক ঘৰ নং : 80 বয়স : 48 লিঙ্গ : মহিলা	JRF1080995 ফটো উপলব্ধ
S 472 নাম : সোমলিন মিলিকপী পিতাৰ নাম : কাংবুৰা মিলিক ঘৰ নং : 87 বয়স : 37 লিঙ্গ : মহিলা	JRF1079932 ফটো উপলব্ধ	473 নাম : ৰবিনা ৰংফাৰপী স্বামীৰ নাম : খেইঠালেম মিলিক ঘৰ নং : 80 বয়স : 34 লিঙ্গ : মহিলা	JRF0185405 ফটো উপলব্ধ	474 নাম : অন্জলি ক্ৰুপি স্বামীৰ নাম : চংজা মিলিক ঘৰ নং : 80 বয়স : 34 লিঙ্গ : মহিলা	JRF0185421 ফটো উপলব্ধ
475 নাম : চাৰকৰিম টেৰন মিলিক পিতাৰ নাম : কাংবুৰা টেৰন মিলিক ঘৰ নং : 80 বয়স : 27 লিঙ্গ : পুৰুষ	JRF0185454 ফটো উপলব্ধ	476 নাম : জয়ছিং তেৰাং পিতাৰ নাম : ছিং ঘৰ নং : 81 বয়স : 49 লিঙ্গ : পুৰুষ	JRF1079943 ফটো উপলব্ধ	477 নাম : আইতী ক্ৰামছাপী স্বামীৰ নাম : জয়ছিং তেৰাং ঘৰ নং : 81 বয়স : 44 লিঙ্গ : মহিলা	JRF1079954 ফটো উপলব্ধ
478 নাম : বাবু তেৰাং মাতৃৰ নাম : আইতী ক্ৰামছাপী ঘৰ নং : 81 বয়স : 33 লিঙ্গ : পুৰুষ	JRF1394402 ফটো উপলব্ধ	479 নাম : কৈসোশা তেৰাং পিতাৰ নাম : জয়ছিং তেৰাং ঘৰ নং : 81 বয়স : 20 লিঙ্গ : পুৰুষ	QEU0004572 ফটো উপলব্ধ	480 নাম : ৰাইচং তেৰাং পিতাৰ নাম : জয়ছিং তেৰাং ঘৰ নং : 81 বয়স : 20 লিঙ্গ : পুৰুষ	QEU0037689 ফটো উপলব্ধ

481 নাম : ক্ৰাসোপ্প তেৰাং পিতাৰ নাম: জয়াছিং তেৰাং ঘৰ নং : 81 বয়স : 20 লিঙ্গ : পুৰুষ	QE0044081 ফটো উপলব্ধ	482 নাম : ৰূপেশ্বৰী বেপী স্বামীৰ নাম: ৰূপছিং ক্ৰামছা ঘৰ নং : ৮২ বয়স : 69 লিঙ্গ : মহিলা	JRF1079998 ফটো উপলব্ধ	483 নাম : দকপি তেৰনপী স্বামীৰ নাম: বাবু ক্ৰামছা ঘৰ নং : ৮২ বয়স : 50 লিঙ্গ : মহিলা	JRF1080019 ফটো উপলব্ধ
484 নাম : সংগীৰ ক্ৰামছাপী মাতৃৰ নাম: বাবু ক্ৰামছা ঘৰ নং : 82 বয়স : 22 লিঙ্গ : মহিলা	QE0045781 ফটো উপলব্ধ	485 নাম : মোহন ক্ৰামছা পিতাৰ নাম: চাৰ্থে ঘৰ নং : ৮৩ বয়স : 59 লিঙ্গ : পুৰুষ	JRF1080020 ফটো উপলব্ধ	486 নাম : বিৰচিং ক্ৰামছা পিতাৰ নাম: মনন ক্ৰামছা ঘৰ নং : ৮৩ বয়স : 34 লিঙ্গ : পুৰুষ	JRF1080042 ফটো উপলব্ধ
487 নাম : বীনছিং ক্ৰামছা পিতাৰ নাম: মনন ক্ৰামছা ঘৰ নং : ৮৩ বয়স : 30 লিঙ্গ : পুৰুষ	JRF0566224 ফটো উপলব্ধ	488 নাম : তেজিং ক্ৰামচা পিতাৰ নাম: মোহন ক্ৰামচা ঘৰ নং : 83 বয়স : 25 লিঙ্গ : পুৰুষ	JRF0345991 ফটো উপলব্ধ	489 নাম : কবিতা তেৰনপী স্বামীৰ নাম: বীৰসিং ক্ৰম্পা ঘৰ নং : 83 বয়স : 22 লিঙ্গ : মহিলা	JRF1479054 ফটো উপলব্ধ
490 নাম : মইনা ক্ৰামছাপী স্বামীৰ নাম: হেমাই তেৰন ঘৰ নং : ৮৪ বয়স : 55 লিঙ্গ : মহিলা	JRF1080064 ফটো উপলব্ধ	491 নাম : ৰূপচন তেৰন পিতাৰ নাম: হেমাৰী তেৰন ঘৰ নং : ৮৪ বয়স : 33 লিঙ্গ : পুৰুষ	JRF1080075 ফটো উপলব্ধ	492 নাম : মিনদাৰ তেৰন পিতাৰ নাম: হেমাই তেৰন ঘৰ নং : 84 বয়স : 25 লিঙ্গ : পুৰুষ	JRF0420604 ফটো উপলব্ধ
493 নাম : কাৰেং ক্ৰামছাপী স্বামীৰ নাম: চেং ঘৰ নং : ৮৫ বয়স : 82 লিঙ্গ : মহিলা	JRF1080086 ফটো উপলব্ধ	494 নাম : বাব তেৰন পিতাৰ নাম: চেং ঘৰ নং : ৮৫ বয়স : 49 লিঙ্গ : পুৰুষ	JRF1080097 ফটো উপলব্ধ	495 নাম : বাছাপী ক্ৰামছাপী স্বামীৰ নাম: হেমাই তেৰন ঘৰ নং : ৮৬ বয়স : 64 লিঙ্গ : মহিলা	JRF1080111 ফটো উপলব্ধ
496 নাম : মঙ্গলছিং টেৰন পিতাৰ নাম: হেমাই টেৰন ঘৰ নং : ৮৬ বয়স : 30 লিঙ্গ : পুৰুষ	JRF0185462 ফটো উপলব্ধ	497 নাম : মিৰিনা হাঞ্চপী স্বামীৰ নাম: মংগলসিং টেৰোং ঘৰ নং : 86 বয়স : 28 লিঙ্গ : মহিলা	JRF4994471 ফটো উপলব্ধ	498 নাম : মিৰিনা হাঞ্চপী স্বামীৰ নাম: মংগলসিং টেৰন ঘৰ নং : 86 বয়স : 28 লিঙ্গ : মহিলা	QE0005421 ফটো উপলব্ধ
499 নাম : মিৰিনা হাঞ্চপী স্বামীৰ নাম: মংগল সিং ঘৰ নং : 86 বয়স : 28 লিঙ্গ : মহিলা	QE0034660 ফটো উপলব্ধ	500 নাম : বিৰছিং টেৰন পিতাৰ নাম: হেমাই টেৰন ঘৰ নং : ৮৬ বয়স : 26 লিঙ্গ : পুৰুষ	JRF0566422 ফটো উপলব্ধ	E 501 নাম : বাছাপী ৰংফাৰপী স্বামীৰ নাম: ছাৰমেন ক্ৰামছা ঘৰ নং : ৮৭ বয়স : 79 লিঙ্গ : মহিলা	JRF2380861 ফটো উপলব্ধ
502 নাম : হৰেন ক্ৰামছা পিতাৰ নাম: চাৰ্মেন ঘৰ নং : ৮৭ বয়স : 58 লিঙ্গ : পুৰুষ	JRF1080133 ফটো উপলব্ধ	503 নাম : অঞ্জলী ফুৰাপী স্বামীৰ নাম: হৰেন ক্ৰামছা ঘৰ নং : ৮৭ বয়স : 38 লিঙ্গ : মহিলা	JRF1080144 ফটো উপলব্ধ	504 নাম : ক্লিৰ্মে ক্ৰম্পাপী পিতাৰ নাম: হোৰেন ক্ৰম্পা ঘৰ নং : 87 বয়স : 23 লিঙ্গ : মহিলা	JRF1259381 ফটো উপলব্ধ
505 নাম : ৰুমিকা ক্ৰামছাপী মাতৃৰ নাম: অঞ্জলী ঘৰ নং : 87 বয়স : 20 লিঙ্গ : মহিলা	QE0038307 ফটো উপলব্ধ	506 নাম : জয়ৰাম ক্ৰামছা পিতাৰ নাম: হাৰচিং ঘৰ নং : ৮৯ বয়স : 51 লিঙ্গ : পুৰুষ	JRF1080177 ফটো উপলব্ধ	507 নাম : মানাই চেনাৰপী স্বামীৰ নাম: জয়ৰাম ক্ৰামছা ঘৰ নং : ৮৯ বয়স : 37 লিঙ্গ : মহিলা	JRF1080213 ফটো উপলব্ধ
508 নাম : ৰঞ্জিত ক্ৰামছা পিতাৰ নাম: হাৰছিং ক্ৰামছা ঘৰ নং : ৮৯ বয়স : 36 লিঙ্গ : পুৰুষ	JRF2380792 ফটো উপলব্ধ	509 নাম : ৰঞ্জিত ক্ৰামছা পিতাৰ নাম: হাৰছিং ক্ৰামছা ঘৰ নং : 89 বয়স : 35 লিঙ্গ : পুৰুষ	JRF1394410 ফটো উপলব্ধ	E 510 নাম : চিকা চেনাৰপী পিতাৰ নাম: হাৰছিং ক্ৰামছা ঘৰ নং : ৮৯ বয়স : 29 লিঙ্গ : মহিলা	JRF1081023 ফটো উপলব্ধ

E 511 নাম : অক্ষয় বেপী স্বামীৰ নাম: মেনাচিং ঘৰ নং : ৯০ বয়স : 63 লিঙ্গ : মহিলা	JRF1080224 ফটো উপলব্ধ	512 নাম : চেমচন ক্ৰামছা পিতাৰ নাম: মেনাছিং ক্ৰামছা ঘৰ নং : 90 বয়স : 59 লিঙ্গ : পুৰুষ	JRF1332253 ফটো উপলব্ধ	513 নাম : চেমচন ক্ৰামছা পিতাৰ নাম: মেনাচিং ঘৰ নং : ৯০ বয়স : 48 লিঙ্গ : পুৰুষ	JRF1080235 ফটো উপলব্ধ
514 নাম : দেওবাৰী ক্ৰামছাপী স্বামীৰ নাম: বঞ্জিত পাতৰ ঘৰ নং : ৯০ বয়স : 46 লিঙ্গ : মহিলা	JRF1080257 ফটো উপলব্ধ	515 নাম : বঞ্জন ক্ৰামছা পিতাৰ নাম: মেনাচিং ঘৰ নং : ৯০ বয়স : 44 লিঙ্গ : পুৰুষ	JRF1080268 ফটো উপলব্ধ	516 নাম : ময়না তেৰাংপী স্বামীৰ নাম: চেমচন ক্ৰামছা ঘৰ নং : ৯০ বয়স : 44 লিঙ্গ : মহিলা	JRF1080246 ফটো উপলব্ধ
517 নাম : মশ্বন ক্ৰামছা পিতাৰ নাম: মেনাচিং ঘৰ নং : ৯০ বয়স : 42 লিঙ্গ : পুৰুষ	JRF1080279 ফটো উপলব্ধ	518 নাম : প্ৰীতি বেপী স্বামীৰ নাম: বঞ্জন ক্ৰামছা ঘৰ নং : ৯০ বয়স : 36 লিঙ্গ : মহিলা	JRF1080280 ফটো উপলব্ধ	519 নাম : ধনিকৰী ক্ৰামছা পিতাৰ নাম: চেমচন ক্ৰামছা ঘৰ নং : 90 বয়স : 26 লিঙ্গ : পুৰুষ	JRF0418947 ফটো উপলব্ধ
520 নাম : জিনা টেৰোম্পী স্বামীৰ নাম: খেন্টিন ক্ৰাম্সা ঘৰ নং : 90 বয়স : 26 লিঙ্গ : মহিলা	JRF4993424 ফটো উপলব্ধ	521 নাম : এনআৰ্জ ইটা টেৰোম্পী স্বামীৰ নাম: মোন্তোন ঘৰ নং : 90 বয়স : 25 লিঙ্গ : মহিলা	JRF4983086 ফটো উপলব্ধ	522 নাম : বুপ্পিন বীপী স্বামীৰ নাম: ধোন্ধিকৰী ক্ৰাম্সা ঘৰ নং : 90 বয়স : 22 লিঙ্গ : মহিলা	JRF1498542 ফটো উপলব্ধ
523 নাম : কাএত তিছুপী স্বামীৰ নাম: চন্দ্ৰাচিং ঘৰ নং : ৯১ বয়স : 63 লিঙ্গ : মহিলা	JRF1080291 ফটো উপলব্ধ	524 নাম : মালতী বংফাৰপী পিতাৰ নাম: চন্দ্ৰাচিং ঘৰ নং : ৯১ বয়স : 46 লিঙ্গ : মহিলা	JRF1080315 ফটো উপলব্ধ	525 নাম : বজনী বংফাৰপী পিতাৰ নাম: চন্দ্ৰাচিং ঘৰ নং : ৯১ বয়স : 44 লিঙ্গ : মহিলা	JRF1080304 ফটো উপলব্ধ
526 নাম : মহেশ বংফাৰ পিতাৰ নাম: চন্দ্ৰাছিং বংফাৰ ঘৰ নং : ৯১ বয়স : 33 লিঙ্গ : পুৰুষ	JRF1080326 ফটো উপলব্ধ	527 নাম : বজ মীলী হাঙ্গোপী স্বামীৰ নাম: মহেশ্য.ৰ বংফাৰ ঘৰ নং : ৯১ বয়স : 33 লিঙ্গ : মহিলা	JRF1081045 ফটো উপলব্ধ	528 নাম : মলনি বংফাৰ মাতৃৰ নাম: কাএত তিছুপি ঘৰ নং : ৯১ বয়স : 31 লিঙ্গ : পুৰুষ	JRF1081034 ফটো উপলব্ধ
E 529 নাম : হেমাৰী চেনাৰ পিতাৰ নাম: বুৰা ঘৰ নং : ৯২ বয়স : 66 লিঙ্গ : পুৰুষ	JRF1080337 ফটো উপলব্ধ	530 নাম : বীৰেন চেনাৰ পিতাৰ নাম: হেমাৰী চেনাৰ ঘৰ নং : ৯২ বয়স : 43 লিঙ্গ : পুৰুষ	JRF1080348 ফটো উপলব্ধ	531 নাম : কমলছিং চেনাৰ পিতাৰ নাম: হেমাৰী ঘৰ নং : ৯২ বয়স : 37 লিঙ্গ : পুৰুষ	JRF1080359 ফটো উপলব্ধ
532 নাম : পূৰ্ণিমা ইংতিপী স্বামীৰ নাম: বিৰেন চেনাৰ ঘৰ নং : ৯২ বয়স : 36 লিঙ্গ : মহিলা	JRF1080393 ফটো উপলব্ধ	533 নাম : ধৰমছিং চেনাৰ পিতাৰ নাম: হেমাৰী চেনাৰ ঘৰ নং : ৯২ বয়স : 35 লিঙ্গ : পুৰুষ	JRF1080382 ফটো উপলব্ধ	S 534 নাম : লিমা চেনাৰপী পিতাৰ নাম: হেমাৰী চেনাৰ ঘৰ নং : ৯২ বয়স : 33 লিঙ্গ : মহিলা	JRF1080360 ফটো উপলব্ধ
535 নাম : লিমা ক্ৰপি স্বামীৰ নাম: কমলছিং চেনাৰ ঘৰ নং : ৯২ বয়স : 32 লিঙ্গ : মহিলা	JRF1081056 ফটো উপলব্ধ	536 নাম : খৰছিং ইংতি পিতাৰ নাম: হাবে ঘৰ নং : ৯৩ বয়স : 59 লিঙ্গ : পুৰুষ	JRF1080406 ফটো উপলব্ধ	537 নাম : জুলি বংহাংপী স্বামীৰ নাম: খৰছিং ইংতি ঘৰ নং : ৯৩ বয়স : 51 লিঙ্গ : মহিলা	JRF1080417 ফটো উপলব্ধ
S 538 নাম : এনঠনি ইংতি পিতাৰ নাম: খৰছিং ইংতি ঘৰ নং : ৯৩ বয়স : 28 লিঙ্গ : পুৰুষ	JRF0185819 ফটো উপলব্ধ	S 539 নাম : বশমি ক্ৰামছাপী স্বামীৰ নাম: এনঠনি ইংতি ঘৰ নং : ৯৩ বয়স : 28 লিঙ্গ : মহিলা	JRF0185785 ফটো উপলব্ধ	540 নাম : কুমীৰ তেৰাংপী পিতাৰ নাম: চেমচন তেৰাং ঘৰ নং : 93 বয়স : 22 লিঙ্গ : মহিলা	QEU0077412 ফটো উপলব্ধ

541 নাম : ক্ৰাসো তেৰাংপী পিতাৰ নাম: চেমচন তেৰাং ঘৰ নং : 93 বয়স : 19 লিঙ্গ : মহিলা	QEU0077404 ফটো উপলব্ধ	542 নাম : কা-এত ক্ৰামছাপী স্বামীৰ নাম: হেমাৰী ঘৰ নং : 58 বয়স : 66 লিঙ্গ : মহিলা	JRF1080428 ফটো উপলব্ধ	543 নাম : বাছাপী বংফাৰপী পিতাৰ নাম: হেমাৰী ঘৰ নং : 58 বয়স : 45 লিঙ্গ : মহিলা	JRF1080439 ফটো উপলব্ধ
544 নাম : চমিলী বংফাৰপী পিতাৰ নাম: হেমাৰী বংফাৰ ঘৰ নং : 58 বয়স : 35 লিঙ্গ : মহিলা	JRF1080473 ফটো উপলব্ধ	545 নাম : ভাৰত বংফাৰ পিতাৰ নাম: হেমাৰী বংফাৰ ঘৰ নং : 58 বয়স : 33 লিঙ্গ : পুৰুষ	JRF1080462 ফটো উপলব্ধ	546 নাম : জুনালী ক্ৰামছাপী স্বামীৰ নাম: ভাৰত বংফাৰ ঘৰ নং : 94 বয়স : 33 লিঙ্গ : মহিলা	JRF1354141 ফটো উপলব্ধ
547 নাম : জেৰিনা বংফাৰপী পিতাৰ নাম: হেমাৰী বংফাৰ ঘৰ নং : 58 বয়স : 31 লিঙ্গ : মহিলা	JRF1080451 ফটো উপলব্ধ	548 নাম : প্ৰমিলা বংফাৰপী পিতাৰ নাম: হেমাৰী বংপাৰ ঘৰ নং : 58 বয়স : 29 লিঙ্গ : মহিলা	JRF0185470 ফটো উপলব্ধ	S 549 নাম : মীৰ্বোন পেটপী স্বামীৰ নাম: বীৰসন হস্পে ঘৰ নং : 94 বয়স : 22 লিঙ্গ : মহিলা	JRF4995312 ফটো উপলব্ধ
550 নাম : কাটিৰাম তাৰন পিতাৰ নাম: মেনসিংহ তাৰন ঘৰ নং : 95 বয়স : 51 লিঙ্গ : পুৰুষ	JRF4992806 ফটো উপলব্ধ	551 নাম : কাতিৰাম তেৰন পিতাৰ নাম: মেনচিং ঘৰ নং : 55 বয়স : 50 লিঙ্গ : পুৰুষ	JRF1080484 ফটো উপলব্ধ	552 নাম : বহিলা ক্ৰপী স্বামীৰ নাম: কাতিৰাম তেৰন ঘৰ নং : 55 বয়স : 39 লিঙ্গ : মহিলা	JRF1080495 ফটো উপলব্ধ
553 নাম : ববিন তেৰন পিতাৰ নাম: কাতিৰাম তেৰন ঘৰ নং : 95 বয়স : 25 লিঙ্গ : পুৰুষ	JRF0423269 ফটো উপলব্ধ	554 নাম : লিন্দক বংহাং পিতাৰ নাম: হৰসিং বংহাং ঘৰ নং : 56 বয়স : 39 লিঙ্গ : পুৰুষ	JRF0187369 ফটো উপলব্ধ	555 নাম : দিপালি তেৰনপী স্বামীৰ নাম: লিন্দক বংহাং ঘৰ নং : 56 বয়স : 28 লিঙ্গ : মহিলা	JRF0187559 ফটো উপলব্ধ
556 নাম : চছেং তেৰাং পিতাৰ নাম: বাচান তেৰাং ঘৰ নং : 59 বয়স : 42 লিঙ্গ : পুৰুষ	JRF0331249 ফটো উপলব্ধ	557 নাম : প্ৰমীলা ক্ৰামচাপী স্বামীৰ নাম: চছেং তেৰাং ঘৰ নং : 59 বয়স : 40 লিঙ্গ : মহিলা	JRF0331256 ফটো উপলব্ধ	558 নাম : মীন্দাৰ তেৰাং পিতাৰ নাম: চছেং তেৰাং ঘৰ নং : 59 বয়স : 26 লিঙ্গ : পুৰুষ	JRF0331587 ফটো উপলব্ধ
559 নাম : বেণকা টকবিপী স্বামীৰ নাম: মিনদৰ টেৰাং ঘৰ নং : 59 বয়স : 23 লিঙ্গ : মহিলা	JRF1440346 ফটো উপলব্ধ	560 নাম : জয়ছিং ইংহি পিতাৰ নাম: বাচা ইংহি ঘৰ নং : 58 বয়স : 44 লিঙ্গ : পুৰুষ	JRF1076524 ফটো উপলব্ধ	561 নাম : বৰ্নালী তিমুংপী স্বামীৰ নাম: জয়চিং ইংহি ঘৰ নং : 98 বয়স : 40 লিঙ্গ : মহিলা	JRF0409292 ফটো উপলব্ধ
562 নাম : জেকচম তেৰন পিতাৰ নাম: বংবং টেৰন ঘৰ নং : 59 বয়স : 41 লিঙ্গ : পুৰুষ	JRF1076159 ফটো উপলব্ধ	563 নাম : কুংগ্ৰী তেৰাংপী স্বামীৰ নাম: জেকচন টেৰন ঘৰ নং : 59 বয়স : 36 লিঙ্গ : মহিলা	JRF1076193 ফটো উপলব্ধ	564 নাম : অঞ্জলী তেৰনপী স্বামীৰ নাম: দিলীপ ছিং ক্ৰামছা ঘৰ নং : 100 বয়স : 39 লিঙ্গ : মহিলা	JRF1080199 ফটো উপলব্ধ
565 নাম : দিলীপ ছিং ক্ৰামছা পিতাৰ নাম: হাৰছিং ক্ৰামছা ঘৰ নং : 100 বয়স : 39 লিঙ্গ : পুৰুষ	JRF1080188 ফটো উপলব্ধ	566 নাম : চাৰিছন ক্ৰামছা পিতাৰ নাম: দিলীপছিং ক্ৰামছা ঘৰ নং : 100 বয়স : 23 লিঙ্গ : পুৰুষ	JRF1284330 ফটো উপলব্ধ	567 নাম : নন্দলাল দাস পিতাৰ নাম: জ্যোতিলাল দাস ঘৰ নং : 102 বয়স : 39 লিঙ্গ : পুৰুষ	JRF1077629 ফটো উপলব্ধ
568 নাম : চিলপি দাস স্বামীৰ নাম: নন্দলাল দাস ঘৰ নং : 102 বয়স : 32 লিঙ্গ : মহিলা	JRF1080768 ফটো উপলব্ধ	569 নাম : ধনিচন ক্ৰামছা পিতাৰ নাম: চিং ক্ৰামছা ঘৰ নং : 102 বয়স : 48 লিঙ্গ : পুৰুষ	JRF1076955 ফটো উপলব্ধ	570 নাম : মীৰ্লিন বংফাৰপী স্বামীৰ নাম: ধনিচন ক্ৰামছা ঘৰ নং : 102 বয়স : 34 লিঙ্গ : মহিলা	JRF0092437 ফটো উপলব্ধ

# 571 নাম : দুলালচন্দ্ৰ দাস পিতাৰ নাম: জ্যোতিলাল দাস ঘৰ নং : 103 বয়স : 48 লিঙ্গ : পুৰুষ	JRF1077607 ফটো উপলব্ধ	# 572 নাম : মনিকা দাস স্বামীৰ নাম: দুলালচন্দ্ৰ দাস ঘৰ নং : 103 বয়স : 42 লিঙ্গ : মহিলা	JRF1077618 ফটো উপলব্ধ	573 নাম : টুনটুন বংহাং পিতাৰ নাম: দাপাৰা বংহাং ঘৰ নং : 108 বয়স : 38 লিঙ্গ : মহিলা	JRF1079636 ফটো উপলব্ধ
# 574 নাম : জনালি তেৰনপী স্বামীৰ নাম: টুনটুন বংহাং ঘৰ নং : 108 বয়স : 32 লিঙ্গ : মহিলা	JRF1080928 ফটো উপলব্ধ	575 নাম : মিণ্টু দাস পিতাৰ নাম: মুকুন্দ লাল দাস ঘৰ নং : 105 বয়স : 44 লিঙ্গ : পুৰুষ	JRF1079498 ফটো উপলব্ধ	576 নাম : ৰিতা দাস স্বামীৰ নাম: মিণ্টু দাস ঘৰ নং : 105 বয়স : 33 লিঙ্গ : মহিলা	JRF1079454 ফটো উপলব্ধ
577 নাম : বাবুৰোবী দাশ পিতাৰ নাম: ভবিচন ঘৰ নং : 109 বয়স : 53 লিঙ্গ : পুৰুষ	JRF1079590 ফটো উপলব্ধ	578 নাম : মালতী দেৰাপী স্বামীৰ নাম: বাবুৰোবী দাশ ঘৰ নং : 109 বয়স : 44 লিঙ্গ : মহিলা	JRF1079603 ফটো উপলব্ধ	579 নাম : শিৱা ৰবি দাস পিতাৰ নাম: বাবুৰোবী দাস ঘৰ নং : 107 বয়স : 20 লিঙ্গ : পুৰুষ	QEU0006452 ফটো উপলব্ধ
580 নাম : পূৰ্ণ ৰবিদাস পিতাৰ নাম: বৰিকন ৰবিদাস ঘৰ নং : 108 বয়স : 41 লিঙ্গ : পুৰুষ	JRF1079614 ফটো উপলব্ধ	581 নাম : ৰাজকুমাৰ ৰবিদাস পিতাৰ নাম: ভবিচন ৰবিদাস ঘৰ নং : 109 বয়স : 56 লিঙ্গ : পুৰুষ	JRF1079578 ফটো উপলব্ধ	582 নাম : মীৰা ৰবিদাস স্বামীৰ নাম: ৰাজকুমাৰ ৰবিদাস ঘৰ নং : 109 বয়স : 51 লিঙ্গ : মহিলা	JRF1079589 ফটো উপলব্ধ
583 নাম : আইবা ৰবী দাস মাতৃৰ নাম: মালতী ৰবি দাস ঘৰ নং : 110 বয়স : 33 লিঙ্গ : পুৰুষ	JRF1080906 ফটো উপলব্ধ	584 নাম : উজালা দাস স্বামীৰ নাম: আইবা ৰবিদাস ঘৰ নং : 110 বয়স : 30 লিঙ্গ : মহিলা	JRF0166819 ফটো উপলব্ধ	585 নাম : বৰধন বংহাং পিতাৰ নাম: চাৰএত ঘৰ নং : 111 বয়স : 37 লিঙ্গ : পুৰুষ	JRF1075703 ফটো উপলব্ধ
586 নাম : ৰশমিলি তিমুংপী স্বামীৰ নাম: বৰধন বংহাং ঘৰ নং : 111 বয়স : 28 লিঙ্গ : মহিলা	JRF0054056 ফটো উপলব্ধ	587 নাম : ৰশ্মি ইংতিপী স্বামীৰ নাম: ৰমেশ ক্ৰামছা ঘৰ নং : 112 বয়স : 27 লিঙ্গ : মহিলা	JRF1077016 ফটো উপলব্ধ	588 নাম : ৰমেশ ক্ৰামছা পিতাৰ নাম: ছিং ক্ৰামছা ঘৰ নং : 112 বয়স : 26 লিঙ্গ : পুৰুষ	JRF1077038 ফটো উপলব্ধ
589 নাম : মনিৰাম পাতৰ পিতাৰ নাম: হেমাৰী পাতৰ ঘৰ নং : 113 বয়স : 43 লিঙ্গ : পুৰুষ	JRF1079169 ফটো উপলব্ধ	590 নাম : জলী টেৰণপী স্বামীৰ নাম: মনিৰাম পাটৰ ঘৰ নং : 113 বয়স : 33 লিঙ্গ : মহিলা	JRF1081205 ফটো উপলব্ধ	591 নাম : খেইঠালেম মিলিক পিতাৰ নাম: কাংবুৰা মিলিক ঘৰ নং : 118 বয়স : 30 লিঙ্গ : পুৰুষ	JRF1081001 ফটো উপলব্ধ
592 নাম : চংজা মিলিক পিতাৰ নাম: কাংবুৰা মিলিক ঘৰ নং : 115 বয়স : 48 লিঙ্গ : পুৰুষ	JRF1081012 ফটো উপলব্ধ	593 নাম : বৰছিং পাতৰ পিতাৰ নাম: হেমাৰী পাতৰ ঘৰ নং : 58 বয়স : 48 লিঙ্গ : পুৰুষ	JRF1079147 ফটো উপলব্ধ	594 নাম : মীন মাৰ্বি অন্যান্য: মণি চাওৰা ঘৰ নং : 116 বয়স : 38 লিঙ্গ : মহিলা	JRF0345694 ফটো উপলব্ধ
595 নাম : বিশ্বজিত দাস পিতাৰ নাম: অৰুন দাস ঘৰ নং : 51 বয়স : 38 লিঙ্গ : পুৰুষ	JRF1078644 ফটো উপলব্ধ	596 নাম : মালতী দেৱী স্বামীৰ নাম: বিশ্বজিৎ দাস ঘৰ নং : 118 বয়স : 29 লিঙ্গ : মহিলা	JRF0349738 ফটো উপলব্ধ	597 নাম : বহুপ তেৰন পিতাৰ নাম: বংবং তেৰন ঘৰ নং : 120 বয়স : 52 লিঙ্গ : পুৰুষ	JRF1075087 ফটো উপলব্ধ
598 নাম : হংবাৰী বংহাংপী স্বামীৰ নাম: বাছাপ ঘৰ নং : 120 বয়স : 42 লিঙ্গ : মহিলা	JRF1075098 ফটো উপলব্ধ	599 নাম : জিমী তেৰনপী পিতাৰ নাম: বাচাপো তেৰন ঘৰ নং : 120 বয়স : 24 লিঙ্গ : মহিলা	JRF0555136 ফটো উপলব্ধ	600 নাম : মৰমী তেৰনপী পিতাৰ নাম: বাচাপো তেৰন ঘৰ নং : 120 বয়স : 22 লিঙ্গ : মহিলা	QEU0085753 ফটো উপলব্ধ

বিধানসভা সমষ্টিৰ নম্বৰ আৰু নাম : 111-বংখাং
অংশৰ নম্বৰ আৰু নাম : 1-হেমাৰী ক্ৰামছা গাঁও

<p>S 601 JRF0609420</p> <p>নাম : বালিৰাম তেৰাং পিতাৰ নাম: খৰ্কাছিং তেৰাং ঘৰ নং : 121 বয়স : 26 লিঙ্গ : পুৰুষ</p> <p>ফটো উপলব্ধ</p>	<p># 602 JRF0069666</p> <p>নাম : পাৰ্বতি ইংতিপী স্বামীৰ নাম: ধৰম ক্ৰামছা ঘৰ নং : 66 বয়স : 44 লিঙ্গ : মহিলা</p> <p>ফটো উপলব্ধ</p>	<p># 603 JRF0069948</p> <p>নাম : ধৰম ক্ৰামছা পিতাৰ নাম: বৰচিং ক্ৰামছা ঘৰ নং : 66 বয়স : 36 লিঙ্গ : পুৰুষ</p> <p>ফটো উপলব্ধ</p>
<p>604 JRF1076386</p> <p>নাম : কাৰে ক্ৰামছাপী স্বামীৰ নাম: দমিনিক তেৰণ ঘৰ নং : 20 বয়স : 49 লিঙ্গ : মহিলা</p> <p>ফটো উপলব্ধ</p>	<p>605 JRF1080586</p> <p>নাম : কুংৰি বেপী স্বামীৰ নাম: অকন তেৰন ঘৰ নং : 123 বয়স : 34 লিঙ্গ : মহিলা</p> <p>ফটো উপলব্ধ</p>	<p>606 JRF1076342</p> <p>নাম : প্ৰদীপ ক্ৰামছা পিতাৰ নাম: বৰচিং ঘৰ নং : 20 বয়স : 54 লিঙ্গ : পুৰুষ</p> <p>ফটো উপলব্ধ</p>
<p>607 JRF0185843</p> <p>নাম : বৰলি তেৰাং পিতাৰ নাম: মনছিং তেৰাং ঘৰ নং : 124 বয়স : 47 লিঙ্গ : পুৰুষ</p> <p>ফটো উপলব্ধ</p>	<p>608 JRF1076353</p> <p>নাম : ইন্দিৰা তেৰাংপী স্বামীৰ নাম: প্ৰদীপ ক্ৰামছা ঘৰ নং : 20 বয়স : 39 লিঙ্গ : মহিলা</p> <p>ফটো উপলব্ধ</p>	<p>609 JRF0185892</p> <p>নাম : বাৰি তেৰনপী স্বামীৰ নাম: বৰলি তেৰাং ঘৰ নং : 124 বয়স : 39 লিঙ্গ : মহিলা</p> <p>ফটো উপলব্ধ</p>
<p>610 JRF1075827</p> <p>নাম : ধনীৰাম তেৰাং পিতাৰ নাম: বংম ঘৰ নং : 125 বয়স : 45 লিঙ্গ : পুৰুষ</p> <p>ফটো উপলব্ধ</p>	<p>611 JRF1075838</p> <p>নাম : কাজেক বংফাৰপী স্বামীৰ নাম: ধনীৰাম তেৰাং ঘৰ নং : 125 বয়স : 39 লিঙ্গ : মহিলা</p> <p>ফটো উপলব্ধ</p>	<p>612 QEU0087056</p> <p>নাম : ক্ৰেবৰসন তেৰাং পিতাৰ নাম: ধোনিআম তেৰাং ঘৰ নং : 125 বয়স : 21 লিঙ্গ : পুৰুষ</p> <p>ফটো উপলব্ধ</p>
<p>613 JRF8234897</p> <p>নাম : বাছাপী বেপী স্বামীৰ নাম: জেমদৰ তিছ ঘৰ নং : 126 বয়স : 49 লিঙ্গ : মহিলা</p> <p>ফটো উপলব্ধ</p>	<p>614 JRF1075554</p> <p>নাম : জৰিচন বংহাং পিতাৰ নাম: হনচিং বংহাং ঘৰ নং : 126 বয়স : 37 লিঙ্গ : পুৰুষ</p> <p>ফটো উপলব্ধ</p>	<p>615 JRF1075101</p> <p>নাম : জেম তেৰন পিতাৰ নাম: চেনত তেৰন ঘৰ নং : 127 বয়স : 35 লিঙ্গ : পুৰুষ</p> <p>ফটো উপলব্ধ</p>
<p>616 QEU0086520</p> <p>নাম : খোন টেৰন পিতাৰ নাম: সেনোট টেৰন ঘৰ নং : 127 বয়স : 27 লিঙ্গ : পুৰুষ</p> <p>ফটো উপলব্ধ</p>	<p>617 JRF0185793</p> <p>নাম : ছাবিত তেৰাংপী স্বামীৰ নাম: জেম টেৰন ঘৰ নং : 127 বয়স : 26 লিঙ্গ : মহিলা</p> <p>ফটো উপলব্ধ</p>	<p>618 JRF1076160</p> <p>নাম : চন্দ্ৰছিং তেৰন পিতাৰ নাম: কানিয়া ঘৰ নং : 128 বয়স : 45 লিঙ্গ : পুৰুষ</p> <p>ফটো উপলব্ধ</p>
<p>619 JRF1076171</p> <p>নাম : জোনাকী বেপী স্বামীৰ নাম: চন্দ্ৰছিং তেৰন ঘৰ নং : 128 বয়স : 43 লিঙ্গ : মহিলা</p> <p>ফটো উপলব্ধ</p>	<p>620 QEU0004457</p> <p>নাম : শিল্পা তেৰাংপী পিতাৰ নাম: চন্দ্ৰসিং টেৰন ঘৰ নং : 128 বয়স : 21 লিঙ্গ : মহিলা</p> <p>ফটো উপলব্ধ</p>	<p>621 JRF0235697</p> <p>নাম : কাৰেং ইংলেংপী স্বামীৰ নাম: ধনীচন তেৰাং ঘৰ নং : 129 বয়স : 32 লিঙ্গ : মহিলা</p> <p>ফটো উপলব্ধ</p>
<p>622 JRF0185504</p> <p>নাম : ধনিচন তেৰাং পিতাৰ নাম: মনছিং তেৰাং ঘৰ নং : 129 বয়স : 30 লিঙ্গ : পুৰুষ</p> <p>ফটো উপলব্ধ</p>	<p>623 JRF1075327</p> <p>নাম : মঙ্গল বংহাং পিতাৰ নাম: খনচিং ঘৰ নং : 131 বয়স : 61 লিঙ্গ : পুৰুষ</p> <p>ফটো উপলব্ধ</p>	<p>624 JRF1075338</p> <p>নাম : কাদম তেৰাংপী স্বামীৰ নাম: মঙ্গল বংহাং ঘৰ নং : 131 বয়স : 55 লিঙ্গ : মহিলা</p> <p>ফটো উপলব্ধ</p>
<p>625 JRF1075361</p> <p>নাম : খেনৰি বংহাংপী পিতাৰ নাম: মংগল ঘৰ নং : 131 বয়স : 35 লিঙ্গ : পুৰুষ</p> <p>ফটো উপলব্ধ</p>	<p>626 JRF1081147</p> <p>নাম : জিমা বংহাংপী পিতাৰ নাম: মংগল বংহাং ঘৰ নং : 131 বয়স : 29 লিঙ্গ : মহিলা</p> <p>ফটো উপলব্ধ</p>	<p>627 JRF0443119</p> <p>নাম : মালীন বংহাংপী পিতাৰ নাম: মংগল বংহাং ঘৰ নং : 131 বয়স : 25 লিঙ্গ : মহিলা</p> <p>ফটো উপলব্ধ</p>
<p>628 JRF1075430</p> <p>নাম : বাচাপী হাংপী স্বামীৰ নাম: চাপী ঘৰ নং : 132 বয়স : 96 লিঙ্গ : মহিলা</p> <p>ফটো উপলব্ধ</p>	<p>629 JRF1075407</p> <p>নাম : দিলীপ তেৰাং পিতাৰ নাম: চাপী ঘৰ নং : 132 বয়স : 49 লিঙ্গ : পুৰুষ</p> <p>ফটো উপলব্ধ</p>	<p>630 JRF1075429</p> <p>নাম : জেনছিং তেৰাং পিতাৰ নাম: চাপী ঘৰ নং : 132 বয়স : 37 লিঙ্গ : পুৰুষ</p> <p>ফটো উপলব্ধ</p>

631 নাম : মিলিতা তেৰাংপী পিতাৰ নাম: চাৰপ তেৰাং ঘৰ নং : 132 বয়স : 36 লিঙ্গ : মহিলা	JRF0445890 ফটো উপলব্ধ	632 নাম : মংগল ছিং তেৰাং পিতাৰ নাম: চাৰপ তেৰাং ঘৰ নং : 132 বয়স : 35 লিঙ্গ : পুৰুষ	JRF1075305 ফটো উপলব্ধ	633 নাম : চেৰনেলেতা ইংহিপী স্বামীৰ নাম: দিলিপ তেৰাং ঘৰ নং : 132 বয়স : 25 লিঙ্গ : মহিলা	JRF0457648 ফটো উপলব্ধ
634 নাম : বাচাপি তেৰাংপী স্বামীৰ নাম: চাৰএত ঘৰ নং : 134 বয়স : 58 লিঙ্গ : মহিলা	JRF1075689 ফটো উপলব্ধ	635 নাম : বীনা ইংতিপী স্বামীৰ নাম: জেন্দৰ বংহাং ঘৰ নং : 134 বয়স : 33 লিঙ্গ : মহিলা	JRF0029579 ফটো উপলব্ধ	636 নাম : জিন্দৰ বংহাং মাতৃৰ নাম: বাছাপী তেৰাংপী ঘৰ নং : 134 বয়স : 32 লিঙ্গ : পুৰুষ	JRF0029686 ফটো উপলব্ধ
637 নাম : বালিৰাম ক্ৰ পিতাৰ নাম: বাপুৰাম ঘৰ নং : 135 বয়স : 56 লিঙ্গ : পুৰুষ	JRF1075758 ফটো উপলব্ধ	638 নাম : পদমী ইংলেংপী স্বামীৰ নাম: বালিৰাম ক্ৰ ঘৰ নং : 135 বয়স : 49 লিঙ্গ : মহিলা	JRF1075769 ফটো উপলব্ধ	639 নাম : মহেছ ক্ৰ পিতাৰ নাম: বালিৰাম ক্ৰ ঘৰ নং : 135 বয়স : 31 লিঙ্গ : পুৰুষ	JRF0418988 ফটো উপলব্ধ
640 নাম : বাছাপি চেনাৰপী পিতাৰ নাম: মহেছ ক্ৰ ঘৰ নং : 135 বয়স : 28 লিঙ্গ : মহিলা	JRF0419077 ফটো উপলব্ধ	641 নাম : চন্দ্ৰোজীত সিংহ পিতাৰ নাম: মাংগী সিংহ ঘৰ নং : 136 বয়স : 30 লিঙ্গ : পুৰুষ	JRF0432419 ফটো উপলব্ধ	642 নাম : চাৰচিং তেৰন পিতাৰ নাম: মনচিং তেৰন ঘৰ নং : 138 বয়স : 46 লিঙ্গ : পুৰুষ	JRF1075952 ফটো উপলব্ধ
643 নাম : চিকা বংপিপী স্বামীৰ নাম: চাৰচিং তেৰন ঘৰ নং : 138 বয়স : 44 লিঙ্গ : মহিলা	JRF1075963 ফটো উপলব্ধ	644 নাম : চন্দন দাস পিতাৰ নাম: গিৰিন্দ্র দাস ঘৰ নং : 140 বয়স : 51 লিঙ্গ : পুৰুষ	JRF1076320 ফটো উপলব্ধ	645 নাম : কাঞ্চনী দাস স্বামীৰ নাম: চন্দন দাস ঘৰ নং : 140 বয়স : 44 লিঙ্গ : মহিলা	JRF1076331 ফটো উপলব্ধ
646 নাম : গীতা দাস পিতাৰ নাম: চন্দন দাস ঘৰ নং : 140 বয়স : 26 লিঙ্গ : মহিলা	JRF0260935 ফটো উপলব্ধ	647 নাম : বিকাশ দাস পিতাৰ নাম: চন্দন দাস ঘৰ নং : 140 বয়স : 26 লিঙ্গ : পুৰুষ	JRF0347765 ফটো উপলব্ধ	648 নাম : হাবে ক্ৰামছা পিতাৰ নাম: দিলীপ ক্ৰামছা ঘৰ নং : 141 বয়স : 36 লিঙ্গ : পুৰুষ	JRF1080702 ফটো উপলব্ধ
649 নাম : কাদম টেৰাংপী স্বামীৰ নাম: হাবে ক্ৰামছা ঘৰ নং : 141 বয়স : 25 লিঙ্গ : মহিলা	JRF0406785 ফটো উপলব্ধ	650 নাম : কাবন ইংতিপী স্বামীৰ নাম: হনাচিং ইংহি ঘৰ নং : 142 বয়স : 61 লিঙ্গ : মহিলা	JRF1076579 ফটো উপলব্ধ	651 নাম : ধনীৰাম ইংহি পিতাৰ নাম: হনাচিং ইংহি ঘৰ নং : 142 বয়স : 38 লিঙ্গ : পুৰুষ	JRF1076591 ফটো উপলব্ধ
652 নাম : প্ৰনিতা ত্ৰিমংপী স্বামীৰ নাম: ধনীৰাম ইংহি ঘৰ নং : 142 বয়স : 32 লিঙ্গ : মহিলা	JRF1080713 ফটো উপলব্ধ	653 নাম : ৰেলচন ইংহি পিতাৰ নাম: খনাছিং ইংহি ঘৰ নং : 142 বয়স : 30 লিঙ্গ : পুৰুষ	JRF0184192 ফটো উপলব্ধ	654 নাম : চাৰবং ইংহি পিতাৰ নাম: মন ইংহি ঘৰ নং : 142 বয়স : 22 লিঙ্গ : পুৰুষ	JRF1421916 ফটো উপলব্ধ
655 নাম : অঞ্জন ৰয় পিতাৰ নাম: ব্ৰজেন ৰয় ঘৰ নং : 143 বয়স : 54 লিঙ্গ : পুৰুষ	JRF1076660 ফটো উপলব্ধ	656 নাম : মইনা ৰয় স্বামীৰ নাম: অঞ্জন ৰয় ঘৰ নং : 143 বয়স : 48 লিঙ্গ : মহিলা	JRF1076671 ফটো উপলব্ধ	657 নাম : জীবন বড়ো পিতাৰ নাম: গংগা বড়ো ঘৰ নং : 144 বয়স : 48 লিঙ্গ : পুৰুষ	JRF1076751 ফটো উপলব্ধ
658 নাম : মইনা বড়ো স্বামীৰ নাম: জিবন বড়ো ঘৰ নং : 144 বয়স : 35 লিঙ্গ : মহিলা	JRF0184242 ফটো উপলব্ধ	659 নাম : চন্দ্ৰ পাতৰ পিতাৰ নাম: কান্দং ঘৰ নং : 147 বয়স : 46 লিঙ্গ : পুৰুষ	JRF1076911 ফটো উপলব্ধ	660 নাম : মালতী বংপিপী স্বামীৰ নাম: চন্দ্ৰ পাতৰ ঘৰ নং : 147 বয়স : 45 লিঙ্গ : মহিলা	JRF1076922 ফটো উপলব্ধ

661 নাম : জগত পাতৰ পিতাৰ নাম: চন্দ্ৰ পাতৰ ঘৰ নং : 147 বয়স : 25 লিঙ্গ : পুৰুষ	JRF0380212 ফটো উপলব্ধ	# 662 নাম : সৈমীলী পেটপী পেটপী পিতাৰ নাম: চন্দ্ৰ পাতৰ ঘৰ নং : 147 বয়স : 21 লিঙ্গ : মহিলা	JRF4994885 ফটো উপলব্ধ	663 নাম : বাচাপী বংহাংপী স্বামীৰ নাম: কান্দং পাতৰ ঘৰ নং : 148 বয়স : 73 লিঙ্গ : মহিলা	JRF1077094 ফটো উপলব্ধ
664 নাম : বাজেন পাতৰ পিতাৰ নাম: কান্দং পাতৰ ঘৰ নং : 148 বয়স : 52 লিঙ্গ : পুৰুষ	JRF1077049 ফটো উপলব্ধ	665 নাম : বাছাপী হাঞ্চপী স্বামীৰ নাম: বাজেন পাতৰ ঘৰ নং : 148 বয়স : 49 লিঙ্গ : মহিলা	JRF1077050 ফটো উপলব্ধ	666 নাম : বিৰচিং পাতৰ পিতাৰ নাম: কান্দং পাতৰ ঘৰ নং : 148 বয়স : 39 লিঙ্গ : পুৰুষ	JRF1077072 ফটো উপলব্ধ
667 নাম : মগলছিং পাতৰ পিতাৰ নাম: কান্দং পাতৰ ঘৰ নং : 148 বয়স : 29 লিঙ্গ : পুৰুষ	JRF0184523 ফটো উপলব্ধ	668 নাম : চোৰওমসিংগ পাটৰ পিতাৰ নাম: বাজেন পাটৰ ঘৰ নং : 148 বয়স : 20 লিঙ্গ : পুৰুষ	QEU0004721 ফটো উপলব্ধ	669 নাম : হৰেন পাটৰ পিতাৰ নাম: কান্দং পাতৰ ঘৰ নং : 149 বয়স : 44 লিঙ্গ : পুৰুষ	JRF1077152 ফটো উপলব্ধ
670 নাম : মইনা বংহাংপী স্বামীৰ নাম: হৰেন পাটৰ ঘৰ নং : 149 বয়স : 41 লিঙ্গ : মহিলা	JRF1077163 ফটো উপলব্ধ	671 নাম : দিমীকা পাতৰপী পিতাৰ নাম: হৰেন পাতৰ ঘৰ নং : 149 বয়স : 23 লিঙ্গ : মহিলা	JRF1354117 ফটো উপলব্ধ	672 নাম : আলতাপ পাটৰ পিতাৰ নাম: হৰেন পাটৰ ঘৰ নং : 149 বয়স : 20 লিঙ্গ : পুৰুষ	QEU0004747 ফটো উপলব্ধ
673 নাম : বাজেশ কৰ পিতাৰ নাম: শিবু কৰ ঘৰ নং : 153 বয়স : 37 লিঙ্গ : পুৰুষ	JRF1077469 ফটো উপলব্ধ	674 নাম : চবি কৰ পিতাৰ নাম: মতি মজুমদাৰ ঘৰ নং : 153 বয়স : 36 লিঙ্গ : মহিলা	JRF1071303 ফটো উপলব্ধ	675 নাম : দীলী তেৰাং পিতাৰ নাম: বাবু তেৰাং ঘৰ নং : 159 বয়স : 27 লিঙ্গ : পুৰুষ	JRF0302869 ফটো উপলব্ধ
676 নাম : জোনাকি ক্ৰামছাপী স্বামীৰ নাম: দিলি তেৰাং ঘৰ নং : 159 বয়স : 26 লিঙ্গ : মহিলা	JRF0185694 ফটো উপলব্ধ	677 নাম : ধৰম তেৰাং পিতাৰ নাম: বংমি তেৰাং ঘৰ নং : 160 বয়স : 34 লিঙ্গ : পুৰুষ	JRF1075929 ফটো উপলব্ধ	678 নাম : বোম্বীৰ ইংতিপী স্বামীৰ নাম: ধৰম তেৰাং ঘৰ নং : 160 বয়স : 25 লিঙ্গ : মহিলা	JRF0404632 ফটো উপলব্ধ
679 নাম : বিদ্যা তেৰাং পিতাৰ নাম: খৰছিং তেৰাং ঘৰ নং : 161 বয়স : 28 লিঙ্গ : পুৰুষ	JRF0185512 ফটো উপলব্ধ	680 নাম : বজনি ইংতিপী স্বামীৰ নাম: বিদ্যা তেৰাং ঘৰ নং : 161 বয়স : 26 লিঙ্গ : মহিলা	JRF0185942 ফটো উপলব্ধ	681 নাম : প্ৰমোদ দাস পিতাৰ নাম: যাত্ৰামোহন দাস ঘৰ নং : 162 বয়স : 54 লিঙ্গ : পুৰুষ	JRF1078768 ফটো উপলব্ধ
682 নাম : নমিতা দাস স্বামীৰ নাম: প্ৰমোদ দাস ঘৰ নং : 162 বয়স : 49 লিঙ্গ : মহিলা	JRF1078779 ফটো উপলব্ধ	683 নাম : সজিত দাস পিতাৰ নাম: প্ৰমদ চন্দ্ৰ দাস ঘৰ নং : 162 বয়স : 28 লিঙ্গ : পুৰুষ	JRF0349399 ফটো উপলব্ধ	684 নাম : ৰত বড়ো পিতাৰ নাম: গংগা বড়ো ঘৰ নং : 163 বয়স : 45 লিঙ্গ : পুৰুষ	JRF1076762 ফটো উপলব্ধ
685 নাম : জুন বড়ো পিতাৰ নাম: ৰত বড়ো ঘৰ নং : 163 বয়স : 27 লিঙ্গ : মহিলা	JRF0184200 ফটো উপলব্ধ	686 নাম : ব্ৰজলাল দাস পিতাৰ নাম: চন্দ্ৰমোহন দাস ঘৰ নং : 164 বয়স : 54 লিঙ্গ : পুৰুষ	JRF1079103 ফটো উপলব্ধ	687 নাম : চাপাৰনী দাস স্বামীৰ নাম: ব্ৰজলাল দাস ঘৰ নং : 164 বয়স : 51 লিঙ্গ : মহিলা	JRF1079114 ফটো উপলব্ধ
688 নাম : চাইলেন দাস পিতাৰ নাম: ব্ৰজলাল দাস ঘৰ নং : 164 বয়স : 33 লিঙ্গ : পুৰুষ	JRF1080871 ফটো উপলব্ধ	689 নাম : ছিম্বানী দাস স্বামীৰ নাম: চাইলেন দাস ঘৰ নং : 164 বয়স : 29 লিঙ্গ : মহিলা	JRF0425645 ফটো উপলব্ধ	690 নাম : বুনমনী তেৰনপী স্বামীৰ নাম: খৰচিং বংফাৰ ঘৰ নং : 165 বয়স : 51 লিঙ্গ : মহিলা	JRF1076900 ফটো উপলব্ধ

691 নাম : প্রকাচ বংফাৰ পিতাৰ নাম: খপাছিং বংফাৰ ঘৰ নং : 165 বয়স : 27 লিঙ্গ : পুৰুষ	JRF0184440 ফটো উপলব্ধ	692 নাম : ববল বংফাৰ পিতাৰ নাম: খৰচিং বংফাৰ ঘৰ নং : 165 বয়স : 27 লিঙ্গ : পুৰুষ	JRF0179747 ফটো উপলব্ধ	693 নাম : চিংকং তেবাং পিতাৰ নাম: মন ঘৰ নং : 166 বয়স : 47 লিঙ্গ : পুৰুষ	JRF1077323 ফটো উপলব্ধ
694 নাম : দিলিপী তেবনপী স্বামীৰ নাম: চিংকং তেবাং ঘৰ নং : 166 বয়স : 39 লিঙ্গ : মহিলা	JRF1077334 ফটো উপলব্ধ	695 নাম : সংগেত তেব্ৰাংপী মাতৃৰ নাম: দিলিপী তেবনপী ঘৰ নং : 166 বয়স : 22 লিঙ্গ : মহিলা	QEU0036699 ফটো উপলব্ধ	696 নাম : বাম দাস পিতাৰ নাম: সতীশ দাস ঘৰ নং : 167 বয়স : 57 লিঙ্গ : পুৰুষ	JRF1078406 ফটো উপলব্ধ
697 নাম : এলাচীবালা দাস স্বামীৰ নাম: বাম দাস ঘৰ নং : 167 বয়স : 51 লিঙ্গ : মহিলা	JRF1078417 ফটো উপলব্ধ	698 নাম : ময়না তেবনপী স্বামীৰ নাম: চন তেবাং ঘৰ নং : 168 বয়স : 44 লিঙ্গ : মহিলা	JRF1078597 ফটো উপলব্ধ	699 নাম : মালং তেবাং পিতাৰ নাম: হেমচন তেবাং ঘৰ নং : 168 বয়স : 25 লিঙ্গ : পুৰুষ	JRF0418830 ফটো উপলব্ধ
700 নাম : কৃষ্ণ তেবাং পিতাৰ নাম: চেমচন তেবাং ঘৰ নং : 168 বয়স : 22 লিঙ্গ : পুৰুষ	JRF5019229 ফটো উপলব্ধ	701 নাম : জোৰলী তেবাংপী পিতাৰ নাম: চেমচন তেবাং ঘৰ নং : 168 বয়স : 21 লিঙ্গ : মহিলা	JRF5019211 ফটো উপলব্ধ	702 নাম : হাজুৰাম দাস পিতাৰ নাম: খগেন্দ্ৰ দাস ঘৰ নং : 169 বয়স : 61 লিঙ্গ : পুৰুষ	JRF1077823 ফটো উপলব্ধ
703 নাম : বিশ্ৰজিত দাস পিতাৰ নাম: হাজুৰাম দাস ঘৰ নং : 169 বয়স : 29 লিঙ্গ : পুৰুষ	JRF0127027 ফটো উপলব্ধ	704 নাম : পম্পী দাস স্বামীৰ নাম: চৰঞ্জিত দাস ঘৰ নং : 169 বয়স : 27 লিঙ্গ : মহিলা	JRF0416487 ফটো উপলব্ধ	705 নাম : চিৰঞ্জিত দাস পিতাৰ নাম: হাজুৰাম দাস ঘৰ নং : 169 বয়স : 27 লিঙ্গ : পুৰুষ	JRF0127456 ফটো উপলব্ধ
706 নাম : শীখা দাস স্বামীৰ নাম: বিশ্ৰজিত দাস ঘৰ নং : 169 বয়স : 26 লিঙ্গ : মহিলা	JRF0416651 ফটো উপলব্ধ	707 নাম : বনজিত দাস পিতাৰ নাম: হাজুৰাম দাস ঘৰ নং : 169 বয়স : 26 লিঙ্গ : পুৰুষ	JRF0416420 ফটো উপলব্ধ	708 নাম : হৰি দাস পিতাৰ নাম: সুৰেন্দ্ৰ দাস ঘৰ নং : 170 বয়স : 61 লিঙ্গ : পুৰুষ	JRF1077914 ফটো উপলব্ধ
709 নাম : বাসন্তী দাস স্বামীৰ নাম: হৰি দাস ঘৰ নং : 170 বয়স : 55 লিঙ্গ : মহিলা	JRF1077925 ফটো উপলব্ধ	710 নাম : যাদৱ দাস পিতাৰ নাম: হৰি দাস ঘৰ নং : 170 বয়স : 37 লিঙ্গ : পুৰুষ	JRF1077936 ফটো উপলব্ধ	711 নাম : কেশৱ দাস পিতাৰ নাম: হৰিশ্চন্দ্ৰ দাস ঘৰ নং : 170 বয়স : 34 লিঙ্গ : পুৰুষ	JRF0185223 ফটো উপলব্ধ
712 নাম : কৃষ্ণ দাস পিতাৰ নাম: হৰিশ্চন্দ্ৰ দাস ঘৰ নং : 170 বয়স : 29 লিঙ্গ : পুৰুষ	JRF0185181 ফটো উপলব্ধ	713 নাম : মাম্পী দাস পিতাৰ নাম: জাদৱ দাস ঘৰ নং : 170 বয়স : 29 লিঙ্গ : মহিলা	JRF0185231 ফটো উপলব্ধ	714 নাম : পম্পী দাস পিতাৰ নাম: মনোৰঞ্জন দাস ঘৰ নং : 170 বয়স : 26 লিঙ্গ : মহিলা	JRF0609370 ফটো উপলব্ধ
715 নাম : ঘনে শ্যাম দাস পিতাৰ নাম: নিমাই দাস ঘৰ নং : 171 বয়স : 31 লিঙ্গ : পুৰুষ	JRF0360438 ফটো উপলব্ধ	716 নাম : কাৰতীক দাস পিতাৰ নাম: নিমাই দাস ঘৰ নং : 171 বয়স : 29 লিঙ্গ : পুৰুষ	JRF0360446 ফটো উপলব্ধ	717 নাম : চিৰঞ্জিত দাস পিতাৰ নাম: নিমাই দাস ঘৰ নং : 171 বয়স : 26 লিঙ্গ : পুৰুষ	JRF0443044 ফটো উপলব্ধ
718 নাম : মাম্পী বানি দাস স্বামীৰ নাম: ঘনে শ্যাম দাস ঘৰ নং : 171 বয়স : 25 লিঙ্গ : মহিলা	JRF0443085 ফটো উপলব্ধ	719 নাম : অপৰাণী দাস স্বামীৰ নাম: জুতিলাল দাস ঘৰ নং : 172 বয়স : 44 লিঙ্গ : মহিলা	JRF0114249 ফটো উপলব্ধ	720 নাম : বিজয় দাস পিতাৰ নাম: জোতিলাল দাস ঘৰ নং : 172 বয়স : 30 লিঙ্গ : পুৰুষ	JRF0184903 ফটো উপলব্ধ

721 নাম : চিৰনজিত দাস পিতাৰ নাম: জ্য.তি দাস ঘৰ নং : 172 বয়স : 26 লিঙ্গ : পুৰুষ	JRF0184952 ফটো উপলব্ধ	722 নাম : দেবী দাস স্বামীৰ নাম: বিজয় দাস ঘৰ নং : 172 বয়স : 24 লিঙ্গ : মহিলা	JRF0605840 ফটো উপলব্ধ	723 নাম : কাৰে ক্ৰামছাপী স্বামীৰ নাম: ডামিনিক টেৰণ ঘৰ নং : 173 বয়স : 40 লিঙ্গ : মহিলা	JRF1273697 ফটো উপলব্ধ
724 নাম : ৰচেন তাৰন মাতৃৰ নাম: কেভ ক্ৰম্সাপী ঘৰ নং : 173 বয়স : 22 লিঙ্গ : পুৰুষ	JRF4955449 ফটো উপলব্ধ	725 নাম : আনথনি পাটৰ পিতাৰ নাম: বৰছিং পাটৰ ঘৰ নং : 174 বয়স : 25 লিঙ্গ : পুৰুষ	JRF0567875 ফটো উপলব্ধ	726 নাম : সোনজলিন ৰংপিপী স্বামীৰ নাম: এনথোনি পাটৰ ঘৰ নং : 174 বয়স : 25 লিঙ্গ : মহিলা	QEU0046805 ফটো উপলব্ধ
727 নাম : ৰেৰিকচন ৰংফাৰ পিতাৰ নাম: লংচিং ঘৰ নং : 175 বয়স : 39 লিঙ্গ : পুৰুষ	JRF1075258 ফটো উপলব্ধ	728 নাম : মেলিনা টেৰণপী স্বামীৰ নাম: ৰিৰিকসন ৰংফাৰ ঘৰ নং : 175 বয়স : 26 লিঙ্গ : মহিলা	QEU0005520 ফটো উপলব্ধ	729 নাম : চিপ্ৰা ৰানী দাস পিতাৰ নাম: চুমি দাস ঘৰ নং : 176 বয়স : 42 লিঙ্গ : মহিলা	JRF1079501 ফটো উপলব্ধ
730 নাম : বাপন দাস পিতাৰ নাম: চামিৰ দাস ঘৰ নং : 176 বয়স : 28 লিঙ্গ : পুৰুষ	JRF0157156 ফটো উপলব্ধ	731 নাম : অংগেটাং ক্ৰামছা পিতাৰ নাম: খনছিং ক্ৰামছা ঘৰ নং : 205 বয়স : 29 লিঙ্গ : পুৰুষ	JRF1081181 ফটো উপলব্ধ	732 নাম : লিমা তেবনপী স্বামীৰ নাম: সি ইম ক্ৰামছা ঘৰ নং : হাউস নো.27 বয়স : 22 লিঙ্গ : মহিলা	JRF4996856 ফটো উপলব্ধ
733 নাম : মালনী ক্ৰামছাপী পিতাৰ নাম: ৰপীসিং ক্ৰামছা ঘৰ নং : হাউস নো.27 বয়স : 22 লিঙ্গ : মহিলা	JRF4996864 ফটো উপলব্ধ	734 নাম : আমনছিং চেনাৰ পিতাৰ নাম: মঙ্গলছিং চেনাৰ ঘৰ নং : হাউস নো.47 বয়স : 21 লিঙ্গ : পুৰুষ	JRF5011499 ফটো উপলব্ধ	735 নাম : বিকাশ তেৰাং পিতাৰ নাম: সোচেং তেৰাং ঘৰ নং : হাউস নো.97 বয়স : 24 লিঙ্গ : পুৰুষ	JRF5019187 ফটো উপলব্ধ

736 1 QEU0108688 নাম : বাহুলসন বংহাং পিতাৰ নাম : দাপাৰা বংহাং ঘৰ নং : 71 বয়স : 28 লিঙ্গ : পুৰুষ ফটো উপলব্ধ	737 1 QEU0108720 নাম : নেনিতা ক্ৰামছাপী পিতাৰ নাম : জয়ৰাম ক্ৰামছা ঘৰ নং : 89 বয়স : 18 লিঙ্গ : মহিলা ফটো উপলব্ধ	738 1 QEU0108746 নাম : খেলংগ ক্ৰামছা পিতাৰ নাম : হৰেন ক্ৰামছা ঘৰ নং : 87 বয়স : 18 লিঙ্গ : পুৰুষ ফটো উপলব্ধ
739 1 QEU0108845 নাম : ৰূপা তেৰাংপী স্বামীৰ নাম : ভিকি পাতৰ ঘৰ নং : 45 বয়স : 29 লিঙ্গ : মহিলা ফটো উপলব্ধ	740 1 QEU0108860 নাম : বোৰসন ইংহি পিতাৰ নাম : লুঞ্চু ইংহি ঘৰ নং : 31 বয়স : 18 লিঙ্গ : পুৰুষ ফটো উপলব্ধ	741 1 QEU0109140 নাম : লাকি ৰবি দাস পিতাৰ নাম : বাবুৰবি দাস ঘৰ নং : 107 বয়স : 18 লিঙ্গ : পুৰুষ ফটো উপলব্ধ
742 1 QEU0026591 নাম : মিৰলন ইংতিপী স্বামীৰ নাম : দিকান্তা তেৰাং ঘৰ নং : 01 বয়স : 26 লিঙ্গ : মহিলা ফটো উপলব্ধ	743 1 QEU0130831 নাম : বিকাশ দাস পিতাৰ নাম : দলাল দাস ঘৰ নং : 103 বয়স : 20 লিঙ্গ : পুৰুষ ফটো উপলব্ধ	744 1 QEU0130849 নাম : ৰূপালীন তিছপী স্বামীৰ নাম : ধৰ্মসিং ছেনাৰ ঘৰ নং : 92 বয়স : 35 লিঙ্গ : মহিলা ফটো উপলব্ধ
745 1 QEU0130914 নাম : আকাশ দাস পিতাৰ নাম : দলাল দাস ঘৰ নং : 103 বয়স : 18 লিঙ্গ : পুৰুষ ফটো উপলব্ধ	746 1 QEU0135327 নাম : চন্সু দাস পিতাৰ নাম : অৰুন দাস ঘৰ নং : 56 বয়স : 20 লিঙ্গ : পুৰুষ ফটো উপলব্ধ	747 1 QEU0135400 নাম : জোতিন টেৰন পিতাৰ নাম : কাটিৰাম টেৰন ঘৰ নং : 95 বয়স : 20 লিঙ্গ : পুৰুষ ফটো উপলব্ধ

ভোটাৰৰ সাৰাংশ							
A) ভোটাৰৰ সংখ্যা							
		তালিকাৰ প্ৰকাৰ	তালিকাৰ চিনাক্তকৰণ	ভোটাৰৰ সংখ্যা			
				পুৰুষ	মহিলা	৩য় লিঙ্গ	মুঠ
I	মূল তালিকা	মূল তালিকা	বিশেষ সংশোধন, 2026 চনৰ পূৰ্বৰ 2025 চনৰ মূল তালিকাৰ লগত থকা সংযোজন সমূহ একত্ৰিতকৰন কৰা তালিকা।	344	391	0	735
II	যোগ তালিকা	পৰিপূৰক 1	বিশেষ সংক্ষিপ্ত সংশোধন, 2026	8	4	0	12
III	বিয়োজন তালিকা	পৰিপূৰক 1	বিশেষ সংক্ষিপ্ত সংশোধন, 2026	8	24	0	32
IV	লিংগ ক্ষেত্ৰত পৰিবৰ্তনৰ বাবে পাৰ্থক্য			0	0	0	0
এই সংশোধনৰ পিছত ভোটাৰ তালিকাত ভোটাৰৰ মুঠ সংখ্যা (I+II-III+IV)				344	371	0	715
B) শুধৰনীৰ সংখ্যা							
তালিকাৰ প্ৰকাৰ		তালিকাৰ চিনাক্তকৰণ		শুধৰনীৰ সংখ্যা			
পৰিপূৰক 1		বিশেষ সংক্ষিপ্ত সংশোধন, 2026		9			

নিৰ্বাচক পঞ্জীয়ন বিষয়াৰ স্বাক্ষৰ

E-মৃত, S-স্থানান্তৰিত/ বাসস্থান পৰিবৰ্তন, R-প্ৰতিলিপি, M-নিখোজ, Q-অযোগ্য