

## ভোটাৰ তালিকা 2026 S03 অসম

| বিধানসভা সমষ্টিৰ নম্বৰ, নাম আৰু সংৰক্ষণৰ স্থিতি : 111 - বংখাং (অনুসূচিত জনজাতি)                                 |                   | খণ্ড নং : 87  |                      |           |     |
|---|-------------------|---|----------------------|-----------|-----|
| এই বিধানসভা সমষ্টিত কোন সংসদীয় সমষ্টিৰ অন্তৰ্গত তাৰ নম্বৰ, নাম আৰু সংৰক্ষণ স্থিতি : 6 - ডিফু (অনুসূচিত জনজাতি) |                   |   |                      |           |     |
| <b>1. সংশোধনৰ বিৱৰণ</b>   |                   |   |                      |           |     |
| সংশোধনৰ বছৰ   | 2026              | <b>তালিকাৰ চিনাক্তকৰণ</b>   |                      |           |     |
| ভিত্তি তাৰিখ  | 01-01-2026        | বিশেষ সংশোধন, 2026 চনৰ পূৰ্বৰ 2025 চনৰ মূল তালিকাৰ লগত থকা সংযোজন সমূহ একত্ৰিতকৰণ কৰা তালিকা। |                      |           |     |
| সংশোধনৰ প্ৰকাৰ  | বিশেষ সংশোধন 2026 |   |                      |           |     |
| প্ৰকাশনৰ তাৰিখ  | 10-02-2026        |   |                      |           |     |
| <b>2. খণ্ড আৰু ভোটগ্ৰহন কেন্দ্ৰৰ বিৱৰণ</b>  |                   |   |                      |           |     |
| খণ্ডৰ অন্তৰ্গত এলেকা সমূহৰ নম্বৰ আৰু নাম  |                   |   |                      |           |     |
| 1-চিং বে গাওঁ   |                   | মূল চহৰ/গাওঁ  | : থাৰমিট লাংচো       |           |     |
| 2-তাৰছিং তেবাং গাওঁ   |                   | ৱাৰ্ড নং  | :                    |           |     |
| 3-মোহনছিং তেবন গাওঁ   |                   | ডাকঘৰ   | : হামৰেণ             |           |     |
| 4-হৰেন টকবি গাওঁ  |                   | পুলিচ থানা  | : হামৰেণ             |           |     |
| 5-মেনছিং ইংতি গাওঁ  |                   | ব্লক  | : বংখাং উন্নয়ন খণ্ড |           |     |
| 6-জেং ইংহি হাৰাই গাওঁ   |                   | ৰাজহ চক্ৰ   | : ডংকা               |           |     |
| 7-খৰছিং তেবাং গাওঁ  |                   | জিলা  | : পশ্চিম কাৰ্বি আংলং |           |     |
| 8-হৰজন বে গাওঁ  |                   | পিনকোড  | : 782486             |           |     |
| 9-হৰেন বে গাওঁ  |                   |   |                      |           |     |
| 10-ছাৰ্খে বে গাওঁ   |                   |   |                      |           |     |
| 11-ক্লেংদুন বে গাওঁ   |                   |   |                      |           |     |
| 12-অমৰ ছিং ফাংচ গাওঁ  |                   |   |                      |           |     |
| 13-ছিং তিমুং গাওঁ   |                   |   |                      |           |     |
| 14-ছিং ইংলেং গাওঁ   |                   |   |                      |           |     |
| <b>3. ভোটগ্ৰহন কেন্দ্ৰৰ বিৱৰণ</b>   |                   |   |                      |           |     |
| ভোটগ্ৰহন কেন্দ্ৰৰ নম্বৰ আৰু নাম :   |                   | ভোটগ্ৰহন কেন্দ্ৰৰ প্ৰকাৰ (পুৰুষ/মহিলা/সাধাৰণ)   |                      | সাধাৰন    |     |
| 87 - ফংজাংৰে এল পি স্কুল  |                   | খণ্ডৰ অন্তৰ্গত সহায়ক ভোটগ্ৰহন কেন্দ্ৰ সংখ্যা :   |                      | 0         |     |
| ভোটগ্ৰহন কেন্দ্ৰৰ ঠিকনা :   |                   |   |                      |           |     |
| ফংজাংৰে এল পি স্কুল, কোঠা নং ১, থাৰমিত লাংচ   |                   |   |                      |           |     |
| <b>4. ভোটাৰৰ সংখ্যা</b>   |                   |   |                      |           |     |
| আৰম্ভনি ক্ৰমিক<br>নং  | শেষ ক্ৰমিক নং     | মুঠ ভোটাৰ   |                      |           |     |
|   |                   | পুৰুষ   | মহিলা                | ৩য় লিঙ্গ | মুঠ |
| 1   | 515               | 233   | 246                  | 0         | 479 |

নিৰ্বাচক পঞ্জীয়ন বিষয়াৰ স্বাক্ষৰ

Nazri Naksha

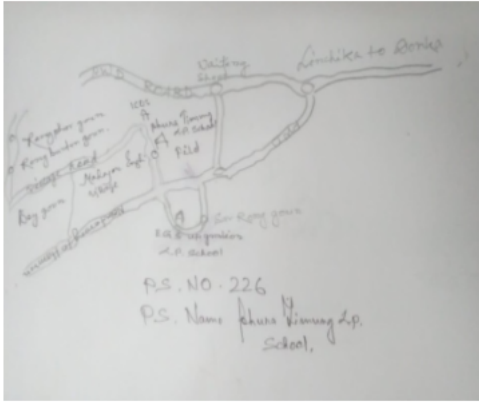

Google Map View



Polling Station Building Front View



ভোটগ্ৰহন কেন্দ্ৰৰ সন্মুখৰ দৃশ্য



Cad View

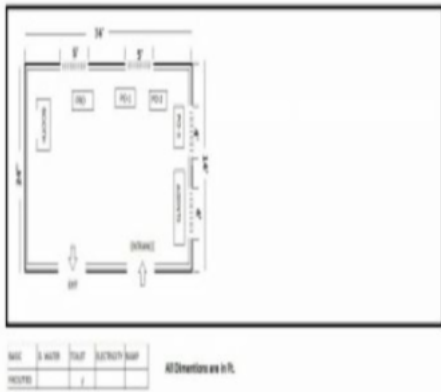

Key MAP View

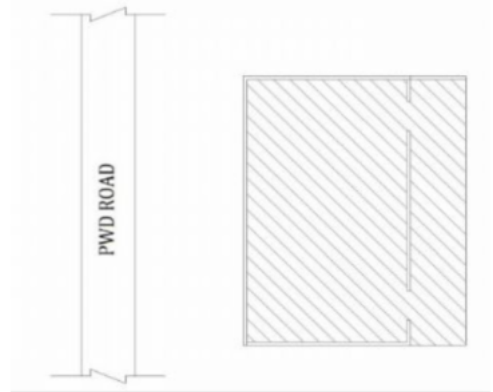

|   |                          |   |                          |   |                          |
|---|--------------------------|---|--------------------------|---|--------------------------|
| 1<br>নাম : কানাম ইংহিপী<br>স্বামীৰ নাম: ছেং<br>ঘৰ নং : ১<br>বয়স : 69 লিঙ্গ : মহিলা             | JRF1804575<br>ফটো উপলব্ধ | 2<br>নাম : লংছিং বে<br>পিতাৰ নাম: ছেং<br>ঘৰ নং : ১<br>বয়স : 45 লিঙ্গ : পুৰুষ               | JRF1804586<br>ফটো উপলব্ধ | 3<br>নাম : চাইমন বে<br>পিতাৰ নাম: বুপচিং বে<br>ঘৰ নং : ১<br>বয়স : 34 লিঙ্গ : পুৰুষ         | JRF1804611<br>ফটো উপলব্ধ |
| 4<br>নাম : হাৰমন বে<br>পিতাৰ নাম: ছিকাৰি বে<br>ঘৰ নং : ২<br>বয়স : 53 লিঙ্গ : পুৰুষ             | JRF1804622<br>ফটো উপলব্ধ | 5<br>নাম : অক্ষু ৰংহাংপী<br>স্বামীৰ নাম: হাৰমন বে<br>ঘৰ নং : ২<br>বয়স : 47 লিঙ্গ : মহিলা   | JRF1804633<br>ফটো উপলব্ধ | 6<br>নাম : চন্দ্র বে<br>পিতাৰ নাম: চিকাৰি<br>ঘৰ নং : ২<br>বয়স : 44 লিঙ্গ : পুৰুষ           | JRF1804644<br>ফটো উপলব্ধ |
| 7<br>নাম : বালিচন ৰংহাং<br>পিতাৰ নাম: শিকাৰি ৰংহাং<br>ঘৰ নং : ২<br>বয়স : 29 লিঙ্গ : পুৰুষ      | JRF1152867<br>ফটো উপলব্ধ | 8<br>নাম : মালতী বেপী<br>পিতাৰ নাম: হাৰমন বে<br>ঘৰ নং : ২<br>বয়স : 27 লিঙ্গ : মহিলা        | JRF0253963<br>ফটো উপলব্ধ | 9<br>নাম : ছনডৰ ৰংহাং<br>পিতাৰ নাম: শিকাৰি ৰংহাং<br>ঘৰ নং : ২<br>বয়স : 27 লিঙ্গ : পুৰুষ    | JRF1152883<br>ফটো উপলব্ধ |
| 10<br>নাম : লোখন ৰংহাং<br>পিতাৰ নাম: লাং ৰংহাং<br>ঘৰ নং : ০২<br>বয়স : 27 লিঙ্গ : পুৰুষ         | JRF1163146<br>ফটো উপলব্ধ | 11<br>নাম : বুপচন ৰংহাং<br>পিতাৰ নাম: ছাৰদিং ৰংহাং<br>ঘৰ নং : ২<br>বয়স : 24 লিঙ্গ : পুৰুষ  | JRF1155977<br>ফটো উপলব্ধ | 12<br>নাম : ছাংএট টেৰনপী<br>পিতাৰ নাম: হাৰমন টেৰন<br>ঘৰ নং : ০২<br>বয়স : 23 লিঙ্গ : মহিলা  | JRF1152909<br>ফটো উপলব্ধ |
| 13<br>নাম : বুপছিং বে<br>পিতাৰ নাম: থেৰে<br>ঘৰ নং : ৩<br>বয়স : 59 লিঙ্গ : পুৰুষ                | JRF1804655<br>ফটো উপলব্ধ | 14<br>নাম : বাছাপি তেৰনপী<br>স্বামীৰ নাম: বুপছিং বে<br>ঘৰ নং : ৩<br>বয়স : 58 লিঙ্গ : মহিলা | JRF1804666<br>ফটো উপলব্ধ | 15<br>নাম : বিৰেন বে<br>পিতাৰ নাম: বুপছিং বে<br>ঘৰ নং : ৩<br>বয়স : 38 লিঙ্গ : পুৰুষ        | JRF1804688<br>ফটো উপলব্ধ |
| 16<br>নাম : মহেন বে<br>পিতাৰ নাম: বুপছিং বে<br>ঘৰ নং : ৩<br>বয়স : 36 লিঙ্গ : পুৰুষ             | JRF1804699<br>ফটো উপলব্ধ | 17<br>নাম : অক্ষু বেপী<br>স্বামীৰ নাম: বিজয় টকবি<br>ঘৰ নং : ০৩<br>বয়স : 27 লিঙ্গ : মহিলা  | JRF1149053<br>ফটো উপলব্ধ | 18<br>নাম : জলী ৰংহাংপী<br>স্বামীৰ নাম: বিৰেন বে<br>ঘৰ নং : ৩<br>বয়স : 26 লিঙ্গ : মহিলা    | JRF1212984<br>ফটো উপলব্ধ |
| 19<br>নাম : বৰনচন বে<br>পিতাৰ নাম: বুপছিং বে<br>ঘৰ নং : ০৩<br>বয়স : 25 লিঙ্গ : পুৰুষ           | JRF1146885<br>ফটো উপলব্ধ | 20<br>নাম : কাফই টিম্বেপী<br>স্বামীৰ নাম: চেসোং বি<br>ঘৰ নং : ০৩<br>বয়স : 23 লিঙ্গ : মহিলা | JRF1223247<br>ফটো উপলব্ধ | 21<br>নাম : হোমাবী ৰংহাং<br>পিতাৰ নাম: ডোকোপা ৰংহাং<br>ঘৰ নং : ৪<br>বয়স : 38 লিঙ্গ : পুৰুষ | QEU0003707<br>ফটো উপলব্ধ |
| 22<br>নাম : হমতাৰা চেনাৰপী<br>স্বামীৰ নাম: হোমাবী ৰংহাং<br>ঘৰ নং : ৪<br>বয়স : 36 লিঙ্গ : মহিলা | QEU0003566<br>ফটো উপলব্ধ | 23<br>নাম : লংছিং হাঞ্চ<br>পিতাৰ নাম: চেং হাঞ্চ<br>ঘৰ নং : ০৪<br>বয়স : 30 লিঙ্গ : পুৰুষ    | JRF1142041<br>ফটো উপলব্ধ | 24<br>নাম : সামিলি বীপী<br>পিতাৰ নাম: কংগুৰা বি<br>ঘৰ নং : ০৫<br>বয়স : 29 লিঙ্গ : মহিলা    | JRF1262203<br>ফটো উপলব্ধ |
| 25<br>নাম : হেৰালি ৰংফাৰপী<br>পিতাৰ নাম: লং ৰংফাৰ<br>ঘৰ নং : ০৬<br>বয়স : 25 লিঙ্গ : মহিলা      | JRF1189174<br>ফটো উপলব্ধ | 26<br>নাম : বুপসিং ৰংহাং<br>পিতাৰ নাম: চাৰমেন ৰংহাং<br>ঘৰ নং : ৭<br>বয়স : 26 লিঙ্গ : পুৰুষ | JRF1156231<br>ফটো উপলব্ধ | 27<br>নাম : বুপচেন ৰংপি<br>পিতাৰ নাম: ৰাজেন ৰংপি<br>ঘৰ নং : ০৭<br>বয়স : 23 লিঙ্গ : পুৰুষ   | JRF1163070<br>ফটো উপলব্ধ |
| 28<br>নাম : আৰ্লিশ বেপী<br>স্বামীৰ নাম: ৰেনাছিং তেৰন<br>ঘৰ নং : ০৯<br>বয়স : 27 লিঙ্গ : মহিলা   | JRF1152651<br>ফটো উপলব্ধ | 29<br>নাম : বিদ্যা ইংতি<br>পিতাৰ নাম: বাবু ইংতি<br>ঘৰ নং : ১০<br>বয়স : 26 লিঙ্গ : পুৰুষ    | JRF1152974<br>ফটো উপলব্ধ |   |                          |

|  |                          |   |                          |   |                          |
|--|--------------------------|---|--------------------------|---|--------------------------|
| E 30<br>নাম : জৰ ছিং তেৰাং<br>পিতাৰ নাম: লংমেত<br>ঘৰ নং : ১<br>বয়স : 69 লিঙ্গ : পুৰুষ         | JRF1804702<br>ফটো উপলব্ধ | 31<br>নাম : কালাং দেৰাপী<br>স্বামীৰ নাম: জৰচিং<br>ঘৰ নং : ১<br>বয়স : 59 লিঙ্গ : মহিলা        | JRF1804713<br>ফটো উপলব্ধ | 32<br>নাম : নীৰলা তেৰাংপী<br>পিতাৰ নাম: জৰচিং<br>ঘৰ নং : ১<br>বয়স : 36 লিঙ্গ : মহিলা           | JRF1804724<br>ফটো উপলব্ধ |
| 33<br>নাম : কমলা তেৰনপী<br>পিতাৰ নাম: জৰ ছিং তেৰন<br>ঘৰ নং : ১<br>বয়স : 30 লিঙ্গ : মহিলা      | JRF1809092<br>ফটো উপলব্ধ | 34<br>নাম : হেমাৰি তেৰাং<br>পিতাৰ নাম: লংমেত<br>ঘৰ নং : ২<br>বয়স : 64 লিঙ্গ : পুৰুষ          | JRF1804780<br>ফটো উপলব্ধ | 35<br>নাম : ছিক বংহাংপী<br>স্বামীৰ নাম: হেমাৰি তেৰাং<br>ঘৰ নং : ২<br>বয়স : 58 লিঙ্গ : মহিলা    | JRF1804791<br>ফটো উপলব্ধ |
| 36<br>নাম : লাহৰছিং তেৰাং<br>পিতাৰ নাম: হেমাৰি তেৰাং<br>ঘৰ নং : ২<br>বয়স : 39 লিঙ্গ : পুৰুষ   | JRF1804815<br>ফটো উপলব্ধ | 37<br>নাম : বিৰছিং তেৰাং<br>পিতাৰ নাম: হেমাৰি তেৰাং<br>ঘৰ নং : ২<br>বয়স : 37 লিঙ্গ : পুৰুষ   | JRF1804826<br>ফটো উপলব্ধ | S 38<br>নাম : নলি তেৰাংপী<br>পিতাৰ নাম: জৰচিং তেৰাং<br>ঘৰ নং : ২<br>বয়স : 34 লিঙ্গ : মহিলা     | JRF1804837<br>ফটো উপলব্ধ |
| S 39<br>নাম : ববিনা তেৰাংপী<br>পিতাৰ নাম: জৰচিং তেৰাং<br>ঘৰ নং : ২<br>বয়স : 34 লিঙ্গ : মহিলা  | JRF1804848<br>ফটো উপলব্ধ | 40<br>নাম : বৈছং তেৰাং<br>পিতাৰ নাম: হেমাৰি তেৰাং<br>ঘৰ নং : ০২<br>বয়স : 26 লিঙ্গ : পুৰুষ    | JRF0631648<br>ফটো উপলব্ধ | 41<br>নাম : বোন্দি তেৰনপী<br>স্বামীৰ নাম: বিৰছিং তেৰাং<br>ঘৰ নং : ০২<br>বয়স : 25 লিঙ্গ : মহিলা | JRF1163104<br>ফটো উপলব্ধ |
| 42<br>নাম : চন্দ্র ফাংচ<br>পিতাৰ নাম: ছদাৰ<br>ঘৰ নং : ৩<br>বয়স : 49 লিঙ্গ : পুৰুষ             | JRF1804859<br>ফটো উপলব্ধ | 43<br>নাম : কাবন বংহাংপী<br>স্বামীৰ নাম: চন্দ্র<br>ঘৰ নং : ৩<br>বয়স : 42 লিঙ্গ : মহিলা       | JRF1804882<br>ফটো উপলব্ধ | 44<br>নাম : মংঙ্গল ফাংছু<br>পিতাৰ নাম: ছদাৰ ফাংছু<br>ঘৰ নং : ৩<br>বয়স : 32 লিঙ্গ : পুৰুষ       | JRF1804906<br>ফটো উপলব্ধ |
| 45<br>নাম : মনিকা ইংহিপী<br>স্বামীৰ নাম: মংগল সিং ফাংছ<br>ঘৰ নং : ৩<br>বয়স : 22 লিঙ্গ : মহিলা | QEU0003525<br>ফটো উপলব্ধ | 46<br>নাম : বৈসোঙ্গ তুৰংগ<br>পিতাৰ নাম: সি ইম তুৰংগ<br>ঘৰ নং : ০৪<br>বয়স : 24 লিঙ্গ : পুৰুষ  | JRF1223106<br>ফটো উপলব্ধ | 47<br>নাম : ৰুপিজলী তেৰাংপী<br>পিতাৰ নাম: সি ইম তুৰংগ<br>ঘৰ নং : ০৪<br>বয়স : 23 লিঙ্গ : মহিলা  | JRF1223288<br>ফটো উপলব্ধ |
| 48<br>নাম : মংগলছিং তেৰাং<br>পিতাৰ নাম: মেনাছিং তেৰাং<br>ঘৰ নং : ১১<br>বয়স : 25 লিঙ্গ : পুৰুষ | JRF1146968<br>ফটো উপলব্ধ | 49<br>নাম : হলীৰাম তেৰাং<br>পিতাৰ নাম: মেনাছিং তেৰাং<br>ঘৰ নং : ১১<br>বয়স : 23 লিঙ্গ : পুৰুষ | JRF1147321<br>ফটো উপলব্ধ | 50<br>নাম : জীতেন তেৰাং<br>পিতাৰ নাম: জয়াছিং তেৰাং<br>ঘৰ নং : ১২<br>বয়স : 24 লিঙ্গ : পুৰুষ    | JRF1152727<br>ফটো উপলব্ধ |
| 51<br>নাম : কাংজাং তেৰাং<br>পিতাৰ নাম: বেলচন তেৰাং<br>ঘৰ নং : ১২<br>বয়স : 23 লিঙ্গ : পুৰুষ    | JRF1152768<br>ফটো উপলব্ধ |   |                          |   |                          |

|   |                          |  |                          |  |                          |
|---|--------------------------|--|--------------------------|--|--------------------------|
| 52<br>নাম : কাদম হাৰ্ণেশ্বৰী<br>স্বামীৰ নাম: মনছিং<br>ঘৰ নং : 1<br>বয়স : 84 লিঙ্গ : মহিলা    | JRF1804928<br>ফটো উপলব্ধ | 53<br>নাম : হাৰমন তেৰন<br>পিতাৰ নাম: ছিং<br>ঘৰ নং : 2<br>বয়স : 59 লিঙ্গ : পুৰুষ               | JRF1804973<br>ফটো উপলব্ধ | 54<br>নাম : খিৰলা তেৰাংপী<br>স্বামীৰ নাম: হাৰমন<br>ঘৰ নং : 2<br>বয়স : 54 লিঙ্গ : মহিলা            | JRF1804984<br>ফটো উপলব্ধ |
| 55<br>নাম : কচাঙ্গ তেৰনপী<br>পিতাৰ নাম: ছোদাৰ তেৰন<br>ঘৰ নং : 02<br>বয়স : 26 লিঙ্গ : মহিলা   | JRF1163138<br>ফটো উপলব্ধ | 56<br>নাম : কাজেক টকবিপী<br>স্বামীৰ নাম: ছাৰএত তেৰন<br>ঘৰ নং : 0<br>বয়স : 69 লিঙ্গ : মহিলা    | JRF1805001<br>ফটো উপলব্ধ | 57<br>নাম : বাছা তেৰন<br>পিতাৰ নাম: ছাৰএত তেৰন<br>ঘৰ নং : 0<br>বয়স : 54 লিঙ্গ : পুৰুষ             | JRF1805012<br>ফটো উপলব্ধ |
| 58<br>নাম : বাছাপি ফংচপী<br>স্বামীৰ নাম: বাছা তেৰন<br>ঘৰ নং : 0<br>বয়স : 49 লিঙ্গ : মহিলা    | JRF1805023<br>ফটো উপলব্ধ | 59<br>নাম : ছাৰছিং তেৰন<br>পিতাৰ নাম: ছাৰ এত<br>ঘৰ নং : 0<br>বয়স : 39 লিঙ্গ : পুৰুষ           | JRF1805034<br>ফটো উপলব্ধ | S 60<br>নাম : মাইকন তেৰনপী<br>পিতাৰ নাম: ছাৰেত তেৰন<br>ঘৰ নং : 0<br>বয়স : 31 লিঙ্গ : মহিলা        | JRF1805045<br>ফটো উপলব্ধ |
| 61<br>নাম : কাৰেং তেৰনপী<br>স্বামীৰ নাম: কাথাৰ ইংতি<br>ঘৰ নং : 8<br>বয়স : 84 লিঙ্গ : মহিলা   | JRF1805067<br>ফটো উপলব্ধ | 62<br>নাম : লংছিং ইংতি<br>পিতাৰ নাম: কাথাৰ<br>ঘৰ নং : 8<br>বয়স : 51 লিঙ্গ : পুৰুষ             | JRF1805090<br>ফটো উপলব্ধ | 63<br>নাম : হোমৰা টেৰাংপী<br>স্বামীৰ নাম: লংকি<br>ঘৰ নং : 8<br>বয়স : 49 লিঙ্গ : মহিলা             | JRF1805089<br>ফটো উপলব্ধ |
| 64<br>নাম : কাএত বংহাংপী<br>স্বামীৰ নাম: লংছিং ইংতি<br>ঘৰ নং : 8<br>বয়স : 47 লিঙ্গ : মহিলা   | JRF1805103<br>ফটো উপলব্ধ | E 65<br>নাম : বিণা ইংতিপী<br>পিতাৰ নাম: কাথাৰ ইংতি<br>ঘৰ নং : 8<br>বয়স : 39 লিঙ্গ : মহিলা     | JRF1805114<br>ফটো উপলব্ধ | S 66<br>নাম : বেৰ্কা এলিটপী<br>স্বামীৰ নাম: সীমসন ৰোম্বংগ<br>ঘৰ নং : 04<br>বয়স : 26 লিঙ্গ : মহিলা | JRF1250885<br>ফটো উপলব্ধ |
| 67<br>নাম : মহন তেৰন<br>পিতাৰ নাম: দক<br>ঘৰ নং : 5<br>বয়স : 54 লিঙ্গ : পুৰুষ                 | JRF1805125<br>ফটো উপলব্ধ | 68<br>নাম : কাহাম তিমুংপী<br>স্বামীৰ নাম: মহন তেৰন<br>ঘৰ নং : 5<br>বয়স : 49 লিঙ্গ : মহিলা     | JRF1805136<br>ফটো উপলব্ধ | 69<br>নাম : অক্ষ তেৰনপী<br>স্বামীৰ নাম: কাত<br>ঘৰ নং : 6<br>বয়স : 58 লিঙ্গ : মহিলা                | JRF1805147<br>ফটো উপলব্ধ |
| 70<br>নাম : লিন্দক বংহাং<br>পিতাৰ নাম: কাত বংহাং<br>ঘৰ নং : 6<br>বয়স : 33 লিঙ্গ : পুৰুষ      | JRF1805158<br>ফটো উপলব্ধ | 71<br>নাম : উৰ্মি তিমুংপী<br>স্বামীৰ নাম: লিন্দক বংহাং<br>ঘৰ নং : 6<br>বয়স : 20 লিঙ্গ : মহিলা | QEU0003301<br>ফটো উপলব্ধ | 72<br>নাম : লংছিং তেৰন<br>পিতাৰ নাম: দক<br>ঘৰ নং : 9<br>বয়স : 59 লিঙ্গ : পুৰুষ                    | JRF1805169<br>ফটো উপলব্ধ |
| 73<br>নাম : কাহাম তেৰাংপী<br>স্বামীৰ নাম: লংছিং<br>ঘৰ নং : 9<br>বয়স : 55 লিঙ্গ : মহিলা       | JRF1805170<br>ফটো উপলব্ধ | 74<br>নাম : নিহাং তেৰন<br>পিতাৰ নাম: দক<br>ঘৰ নং : 9<br>বয়স : 44 লিঙ্গ : পুৰুষ                | JRF1805181<br>ফটো উপলব্ধ | 75<br>নাম : ছিইম তেৰাং<br>পিতাৰ নাম: হোমৰী<br>ঘৰ নং : 8<br>বয়স : 57 লিঙ্গ : পুৰুষ                 | JRF1805192<br>ফটো উপলব্ধ |
| E 76<br>নাম : কাছাং তেৰনপী<br>স্বামীৰ নাম: ছিইম তেৰাং<br>ঘৰ নং : 8<br>বয়স : 55 লিঙ্গ : মহিলা | JRF1805205<br>ফটো উপলব্ধ | 77<br>নাম : ফিনালিত তেৰাংপী<br>পিতাৰ নাম: হোমাৰি তেৰাং<br>ঘৰ নং : 8<br>বয়স : 39 লিঙ্গ : মহিলা | JRF1805227<br>ফটো উপলব্ধ | 78<br>নাম : ছাৰ্ছে তেৰাং<br>পিতাৰ নাম: হোমাৰি তেৰাং<br>ঘৰ নং : 8<br>বয়স : 37 লিঙ্গ : পুৰুষ        | JRF1805238<br>ফটো উপলব্ধ |
| 79<br>নাম : চাৰলংকি তেৰাং<br>পিতাৰ নাম: হোমাৰি তেৰাং<br>ঘৰ নং : 8<br>বয়স : 35 লিঙ্গ : পুৰুষ  | JRF1805216<br>ফটো উপলব্ধ | 80<br>নাম : বৰছিং টেৰন<br>পিতাৰ নাম: ছাৰছিং টেৰন<br>ঘৰ নং : 08<br>বয়স : 25 লিঙ্গ : পুৰুষ      | JRF1152958<br>ফটো উপলব্ধ | 81<br>নাম : বুপলিন বংপিপী<br>স্বামীৰ নাম: চাৰলংকি তেৰাং<br>ঘৰ নং : 8<br>বয়স : 25 লিঙ্গ : মহিলা    | QEU0061390<br>ফটো উপলব্ধ |

বিধানসভা সমষ্টিৰ নম্বৰ আৰু নাম : 111-বংখাং  
অংশৰ নম্বৰ আৰু নাম : 3-মোহনছিং তেৰন গাওঁ

|  |  |  |
|--|--|--|
| <p>E 82 JRF1805261</p> <p>নাম : বংপি ইংতিপী<br/>স্বামীৰ নাম: জেং<br/>ঘৰ নং : ৯<br/>বয়স : 69 লিঙ্গ : মহিলা</p> <p>ফটো উপলব্ধ</p>   | <p>83 JRF1805250</p> <p>নাম : মনিৰাম বংহাং<br/>পিতাৰ নাম: জেং<br/>ঘৰ নং : ৯<br/>বয়স : 49 লিঙ্গ : পুৰুষ</p> <p>ফটো উপলব্ধ</p>        | <p>S 84 JRF1805272</p> <p>নাম : ছেমছন বংহাং<br/>পিতাৰ নাম: জেং বংহাং<br/>ঘৰ নং : ৯<br/>বয়স : 31 লিঙ্গ : পুৰুষ</p> <p>ফটো উপলব্ধ</p> |
| <p>85 JRF1152198</p> <p>নাম : ৰাধন তেৰন<br/>পিতাৰ নাম: লংছিং তেৰন<br/>ঘৰ নং : ০৯<br/>বয়স : 25 লিঙ্গ : পুৰুষ</p> <p>ফটো উপলব্ধ</p> | <p>E 86 JRF1805294</p> <p>নাম : কাথে তিমংপী<br/>স্বামীৰ নাম: কেংদুন<br/>ঘৰ নং : ১৭<br/>বয়স : 79 লিঙ্গ : মহিলা</p> <p>ফটো উপলব্ধ</p> | <p>87 JRF1805283</p> <p>নাম : বৰ-ইম তেৰন<br/>পিতাৰ নাম: কেংদুন<br/>ঘৰ নং : ১০<br/>বয়স : 44 লিঙ্গ : পুৰুষ</p> <p>ফটো উপলব্ধ</p>      |

|   |                          |  |                          |  |                          |
|---|--------------------------|--|--------------------------|--|--------------------------|
| 88<br>নাম : হোৰেন তোকী<br>পিতাৰ নাম: মনছিং<br>ঘৰ নং : 1<br>বয়স : 49 লিঙ্গ : পুৰুষ            | JRF1805307<br>ফটো উপলব্ধ | 89<br>নাম : খৰছিং টকৰি<br>পিতাৰ নাম: বৰছিং<br>ঘৰ নং : 1<br>বয়স : 47 লিঙ্গ : পুৰুষ           | JRF1805341<br>ফটো উপলব্ধ | 90<br>নাম : ছামি ইংতিপী<br>স্বামীৰ নাম: খৰছিং টকৰি<br>ঘৰ নং : 1<br>বয়স : 44 লিঙ্গ : মহিলা     | JRF1805352<br>ফটো উপলব্ধ |
| 91<br>নাম : সোনালি তেৰনপী<br>স্বামীৰ নাম: মনছিং<br>ঘৰ নং : 1<br>বয়স : 44 লিঙ্গ : মহিলা       | JRF1804962<br>ফটো উপলব্ধ | 92<br>নাম : জুলি ক্ৰামছাপী<br>স্বামীৰ নাম: হৰেন টকৰি<br>ঘৰ নং : 1<br>বয়স : 43 লিঙ্গ : মহিলা | QEU0056473<br>ফটো উপলব্ধ | 93<br>নাম : মিলি টকৰিপী<br>পিতাৰ নাম: বৰছিং<br>ঘৰ নং : 1<br>বয়স : 39 লিঙ্গ : মহিলা            | JRF1805363<br>ফটো উপলব্ধ |
| S 94<br>নাম : ছামি টকৰিপী<br>পিতাৰ নাম: মনছিং টকৰি<br>ঘৰ নং : 1<br>বয়স : 39 লিঙ্গ : মহিলা    | JRF1805329<br>ফটো উপলব্ধ | S 95<br>নাম : বাছাপি টকৰিপী<br>পিতাৰ নাম: মনছিং টকৰি<br>ঘৰ নং : 1<br>বয়স : 37 লিঙ্গ : মহিলা | JRF1805330<br>ফটো উপলব্ধ | 96<br>নাম : বৰছি-ইম টকৰি<br>পিতাৰ নাম: বৰছিং<br>ঘৰ নং : 1<br>বয়স : 37 লিঙ্গ : পুৰুষ           | JRF1805374<br>ফটো উপলব্ধ |
| 97<br>নাম : সৰ্লোশ তোকী<br>পিতাৰ নাম: খোৰসিংহ তোকী<br>ঘৰ নং : 01<br>বয়স : 25 লিঙ্গ : পুৰুষ   | JRF1250968<br>ফটো উপলব্ধ | 98<br>নাম : মনাই তোকী<br>পিতাৰ নাম: খোৰসিংহ তোকী<br>ঘৰ নং : 01<br>বয়স : 23 লিঙ্গ : মহিলা    | JRF1250141<br>ফটো উপলব্ধ | 99<br>নাম : বিদ্যা ইংতি<br>পিতাৰ নাম: হৰছিং<br>ঘৰ নং : 2<br>বয়স : 54 লিঙ্গ : পুৰুষ            | JRF1805396<br>ফটো উপলব্ধ |
| 100<br>নাম : মেকী তেৰনপী<br>স্বামীৰ নাম: বিদ্যা<br>ঘৰ নং : 2<br>বয়স : 49 লিঙ্গ : মহিলা       | JRF1805409<br>ফটো উপলব্ধ | 101<br>নাম : ছেনত তিছ<br>পিতাৰ নাম: দক<br>ঘৰ নং : 3<br>বয়স : 54 লিঙ্গ : পুৰুষ               | JRF1805421<br>ফটো উপলব্ধ | 102<br>নাম : জুলী বংহাংপী<br>স্বামীৰ নাম: বিৰেন বে<br>ঘৰ নং : 03<br>বয়স : 30 লিঙ্গ : মহিলা    | JRF1197557<br>ফটো উপলব্ধ |
| 103<br>নাম : শামীকা টকৰিপী<br>পিতাৰ নাম: বেনছিং টকৰি<br>ঘৰ নং : 03<br>বয়স : 25 লিঙ্গ : মহিলা | JRF1148584<br>ফটো উপলব্ধ | 104<br>নাম : চেসোশ বি<br>পিতাৰ নাম: চোন্দ্রো বি<br>ঘৰ নং : 03<br>বয়স : 25 লিঙ্গ : পুৰুষ     | JRF1249754<br>ফটো উপলব্ধ | 105<br>নাম : কামচন টকৰি<br>পিতাৰ নাম: বেনছিং টকৰি<br>ঘৰ নং : 03<br>বয়স : 24 লিঙ্গ : পুৰুষ     | JRF1149087<br>ফটো উপলব্ধ |
| 106<br>নাম : অনিমা তোকী<br>পিতাৰ নাম: হেমাৰি তকৰি<br>ঘৰ নং : 3<br>বয়স : 24 লিঙ্গ : মহিলা     | JRF1156330<br>ফটো উপলব্ধ | 107<br>নাম : ছিং তিছ<br>পিতাৰ নাম: হাবে<br>ঘৰ নং : 8<br>বয়স : 59 লিঙ্গ : পুৰুষ              | JRF1805432<br>ফটো উপলব্ধ | 108<br>নাম : ছেং তিছ<br>পিতাৰ নাম: হাবে<br>ঘৰ নং : 8<br>বয়স : 59 লিঙ্গ : পুৰুষ                | JRF1805454<br>ফটো উপলব্ধ |
| 109<br>নাম : খিৰলা তেৰাংপী<br>স্বামীৰ নাম: ছিং তিছ<br>ঘৰ নং : 8<br>বয়স : 51 লিঙ্গ : মহিলা    | JRF1805443<br>ফটো উপলব্ধ | 110<br>নাম : হমতাৰা তিছপী<br>পিতাৰ নাম: ছেং তিছ<br>ঘৰ নং : 8<br>বয়স : 32 লিঙ্গ : মহিলা      | JRF1809105<br>ফটো উপলব্ধ | 111<br>নাম : সন্তি তিছপী<br>পিতাৰ নাম: ছেং তিছ<br>ঘৰ নং : 8<br>বয়স : 30 লিঙ্গ : মহিলা         | JRF1809116<br>ফটো উপলব্ধ |
| 112<br>নাম : বুপছন তিছ<br>পিতাৰ নাম: ছিং তিছ<br>ঘৰ নং : 8<br>বয়স : 23 লিঙ্গ : পুৰুষ          | JRF1213008<br>ফটো উপলব্ধ | 113<br>নাম : লিন্দক টকৰি<br>পিতাৰ নাম: বেনছিং<br>ঘৰ নং : 5<br>বয়স : 69 লিঙ্গ : পুৰুষ        | JRF1805476<br>ফটো উপলব্ধ | 114<br>নাম : পুৰ্ণিমা টকৰিপী<br>পিতাৰ নাম: লিন্দক টকৰি<br>ঘৰ নং : 5<br>বয়স : 37 লিঙ্গ : মহিলা | JRF1805498<br>ফটো উপলব্ধ |
| 115<br>নাম : কাৰিক বেপী<br>স্বামীৰ নাম: দক<br>ঘৰ নং : 6<br>বয়স : 71 লিঙ্গ : মহিলা            | JRF1805512<br>ফটো উপলব্ধ | S 116<br>নাম : দৰচন তিছ<br>পিতাৰ নাম: দক তিছ<br>ঘৰ নং : 6<br>বয়স : 32 লিঙ্গ : পুৰুষ         | JRF1805545<br>ফটো উপলব্ধ | 117<br>নাম : কাজেক তিছপী<br>স্বামীৰ নাম: সেনোট তেৰাং<br>ঘৰ নং : 7<br>বয়স : 80 লিঙ্গ : মহিলা   | QEU0088443<br>ফটো উপলব্ধ |

বিধানসভা সমষ্টিৰ নম্বৰ আৰু নাম : 111-বংখাং  
 অংশৰ নম্বৰ আৰু নাম : 4-হৰেন টকবি গাঁও

118

QEU0056465

নাম : এৰিয়ান চেনাৰপী  
 স্বামীৰ নাম: হাৰাছিং তিচ  
 ঘৰ নং : 7  
 বয়স : 34 লিঙ্গ : মহিলা

ফটো উপলব্ধ

119

QEU0088450

নাম : কলপনা ইংতিপী  
 স্বামীৰ নাম: বংবং তেৰাং  
 ঘৰ নং : 7  
 বয়স : 31 লিঙ্গ : মহিলা

ফটো উপলব্ধ

|   |                          |  |                          |  |                          |
|---|--------------------------|--|--------------------------|--|--------------------------|
| 120<br>নাম : জয়ৰাম ইংহি<br>পিতাৰ নাম: মেনাচিং<br>ঘৰ নং : 1<br>বয়স : 54 লিঙ্গ : পুৰুষ        | JRF1805567<br>ফটো উপলব্ধ | 121<br>নাম : জিলান বেপী<br>স্বামীৰ নাম: জয়ৰাম<br>ঘৰ নং : 1<br>বয়স : 47 লিঙ্গ : মহিলা             | JRF1805578<br>ফটো উপলব্ধ | 122<br>নাম : লংছিং ইংহি<br>পিতাৰ নাম: মেনাচিং<br>ঘৰ নং : 1<br>বয়স : 43 লিঙ্গ : পুৰুষ                | JRF1805603<br>ফটো উপলব্ধ |
| 123<br>নাম : পূৰ্ণিমা ইংহিপী<br>পিতাৰ নাম: মেনাচিং<br>ঘৰ নং : 1<br>বয়স : 39 লিঙ্গ : মহিলা    | JRF1805614<br>ফটো উপলব্ধ | 124<br>নাম : কাজিৰ ইংহিপী<br>পিতাৰ নাম: মেনাচিং<br>ঘৰ নং : 1<br>বয়স : 37 লিঙ্গ : মহিলা            | JRF1805625<br>ফটো উপলব্ধ | 125<br>নাম : সেমবে এংঘী<br>পিতাৰ নাম: মেনাচিং ইংহি<br>ঘৰ নং : 1<br>বয়স : 34 লিঙ্গ : পুৰুষ           | JRF1805636<br>ফটো উপলব্ধ |
| 126<br>নাম : বশালী ইংহিপী<br>পিতাৰ নাম: জয়ৰাম ইংহি<br>ঘৰ নং : 1<br>বয়স : 26 লিঙ্গ : মহিলা   | JRF0254334<br>ফটো উপলব্ধ | 127<br>নাম : থে আং বে<br>পিতাৰ নাম: জেন সিং বে<br>ঘৰ নং : 1<br>বয়স : 20 লিঙ্গ : পুৰুষ             | QEU0005181<br>ফটো উপলব্ধ | E 128<br>নাম : ছাৰচিং তেৰন<br>পিতাৰ নাম: কাত<br>ঘৰ নং : 2<br>বয়স : 61 লিঙ্গ : পুৰুষ                 | JRF1805647<br>ফটো উপলব্ধ |
| 129<br>নাম : খিৰলা ইংহিপী<br>স্বামীৰ নাম: ছাৰচিং তেৰন<br>ঘৰ নং : 2<br>বয়স : 57 লিঙ্গ : মহিলা | JRF1805658<br>ফটো উপলব্ধ | 130<br>নাম : লিন তেৰনপী<br>পিতাৰ নাম: ছাৰচিং তেৰন<br>ঘৰ নং : 2<br>বয়স : 37 লিঙ্গ : মহিলা          | JRF1805669<br>ফটো উপলব্ধ | 131<br>নাম : লংকি ইংহি<br>পিতাৰ নাম: চেং<br>ঘৰ নং : 3<br>বয়স : 64 লিঙ্গ : পুৰুষ                     | JRF1805670<br>ফটো উপলব্ধ |
| 132<br>নাম : কাচে টেৰনপী<br>স্বামীৰ নাম: লংকি ইংহি<br>ঘৰ নং : 3<br>বয়স : 63 লিঙ্গ : মহিলা    | JRF2398698<br>ফটো উপলব্ধ | S 133<br>নাম : দ্বিয়া ইংহি<br>পিতাৰ নাম: লংকি ইংহি<br>ঘৰ নং : 3<br>বয়স : 42 লিঙ্গ : পুৰুষ        | JRF1805692<br>ফটো উপলব্ধ | 134<br>নাম : ইতপি টেৰনপী<br>স্বামীৰ নাম: বিদ্যা ইংহি<br>ঘৰ নং : 3<br>বয়স : 38 লিঙ্গ : মহিলা         | JRF1805716<br>ফটো উপলব্ধ |
| 135<br>নাম : অৰুন তকবি<br>পিতাৰ নাম: হেমাৰি তকবি<br>ঘৰ নং : 3<br>বয়স : 24 লিঙ্গ : পুৰুষ      | QEU0003848<br>ফটো উপলব্ধ | 136<br>নাম : খামিৰ বোন্ধ্যাংপী<br>স্বামীৰ নাম: হুমসন ইংটি<br>ঘৰ নং : 03<br>বয়স : 23 লিঙ্গ : মহিলা | JRF1223411<br>ফটো উপলব্ধ | 137<br>নাম : বেৰ্কা বোন্ধ্যাংপী<br>স্বামীৰ নাম: বাৰসিং ইংটি<br>ঘৰ নং : 03<br>বয়স : 23 লিঙ্গ : মহিলা | JRF1223346<br>ফটো উপলব্ধ |
| 138<br>নাম : কমলা ইংহিপী<br>স্বামীৰ নাম: অৰুন তকবি<br>ঘৰ নং : 3<br>বয়স : 20 লিঙ্গ : মহিলা    | QEU0003715<br>ফটো উপলব্ধ | 139<br>নাম : ছাৰএত তেৰাং<br>পিতাৰ নাম: হেমাৰি<br>ঘৰ নং : 8<br>বয়স : 81 লিঙ্গ : পুৰুষ              | JRF1805727<br>ফটো উপলব্ধ | 140<br>নাম : অক্ষ তিমুংপী<br>স্বামীৰ নাম: ছাৰএত তেৰাং<br>ঘৰ নং : 8<br>বয়স : 74 লিঙ্গ : মহিলা        | JRF1805738<br>ফটো উপলব্ধ |
| 141<br>নাম : বোমিৰ ইংহিপী<br>পিতাৰ নাম: কট ইংতি<br>ঘৰ নং : 08<br>বয়স : 23 লিঙ্গ : মহিলা      | JRF1163120<br>ফটো উপলব্ধ | 142<br>নাম : বোৰসিংহ ইংটি<br>পিতাৰ নাম: লোঙ্গসিংহ ইংটি<br>ঘৰ নং : 04<br>বয়স : 23 লিঙ্গ : পুৰুষ    | JRF1223239<br>ফটো উপলব্ধ | 143<br>নাম : জেন বংহাং<br>পিতাৰ নাম: ছেং বংহাং<br>ঘৰ নং : 5<br>বয়স : 47 লিঙ্গ : পুৰুষ               | JRF1805761<br>ফটো উপলব্ধ |
| 144<br>নাম : অঞ্জলি টকবিপী<br>স্বামীৰ নাম: জেন বংহাং<br>ঘৰ নং : 5<br>বয়স : 43 লিঙ্গ : মহিলা  | JRF1805772<br>ফটো উপলব্ধ | E 145<br>নাম : বিদ্যা বংহাং<br>পিতাৰ নাম: ছেং<br>ঘৰ নং : 5<br>বয়স : 39 লিঙ্গ : পুৰুষ              | JRF1805783<br>ফটো উপলব্ধ | 146<br>নাম : বেদক বংহাং<br>পিতাৰ নাম: ছেং<br>ঘৰ নং : 5<br>বয়স : 36 লিঙ্গ : পুৰুষ                    | JRF1805794<br>ফটো উপলব্ধ |
| 147<br>নাম : ছামি বংহাংপী<br>পিতাৰ নাম: চেং বংহাং<br>ঘৰ নং : 5<br>বয়স : 34 লিঙ্গ : মহিলা     | JRF1805807<br>ফটো উপলব্ধ | 148<br>নাম : বৰ-ইম তিমুং<br>পিতাৰ নাম: বুপাইং তিমুং<br>ঘৰ নং : 6<br>বয়স : 43 লিঙ্গ : পুৰুষ        | JRF1805841<br>ফটো উপলব্ধ | 149<br>নাম : হমতাৰা তিমুংপী<br>পিতাৰ নাম: বুপাইং তিমুং<br>ঘৰ নং : 6<br>বয়স : 39 লিঙ্গ : মহিলা       | JRF1805830<br>ফটো উপলব্ধ |

|   |            |   |            |  |            |
|---|------------|---|------------|--|------------|
| 150<br>নাম : শিকো এন্টিপী<br>স্বামীৰ নাম: বৰ ইম তিমুং<br>ঘৰ নং : ৬<br>বয়স : 39 লিঙ্গ : মহিলা<br>ফটো উপলব্ধ | JRF1805852 | 151<br>নাম : বিক্রম সিং টিমুং<br>পিতাৰ নাম: বৰেম টিমুং<br>ঘৰ নং : 06<br>বয়স : 22 লিঙ্গ : পুৰুষ<br>ফটো উপলব্ধ | JRF4979803 | 152<br>নাম : বিক্রম সিং তিমুং<br>পিতাৰ নাম: বৰ ইম তিমুং<br>ঘৰ নং : 6<br>বয়স : 22 লিঙ্গ : পুৰুষ<br>ফটো উপলব্ধ  | QEU0005173 |
| 153<br>নাম : মেনছিং বংহাং<br>পিতাৰ নাম: দকপ<br>ঘৰ নং : 9<br>বয়স : 61 লিঙ্গ : পুৰুষ<br>ফটো উপলব্ধ           | JRF1805863 | 154<br>নাম : খিৰলা তিমুংপী<br>স্বামীৰ নাম: মেনছিং<br>ঘৰ নং : 9<br>বয়স : 57 লিঙ্গ : মহিলা<br>ফটো উপলব্ধ       | JRF1805874 | 155<br>নাম : জিলিনা বংহাংপী<br>পিতাৰ নাম: মেনছিং<br>ঘৰ নং : 9<br>বয়স : 37 লিঙ্গ : মহিলা<br>ফটো উপলব্ধ         | JRF1805885 |
| 156<br>নাম : দিলিপচন বংহাং<br>পিতাৰ নাম: মেনসিং বংহাং<br>ঘৰ নং : 9<br>বয়স : 37 লিঙ্গ : পুৰুষ<br>ফটো উপলব্ধ | JRF1805909 | 157<br>নাম : সামিলি টেৰোন্দী<br>পিতাৰ নাম: ছাৰইম তেৰন<br>ঘৰ নং : 9<br>বয়স : 35 লিঙ্গ : মহিলা<br>ফটো উপলব্ধ   | JRF1805910 | 158<br>নাম : বজনি বংহাংপী<br>পিতাৰ নাম: মেনছিং বংহাং<br>ঘৰ নং : 9<br>বয়স : 33 লিঙ্গ : মহিলা<br>ফটো উপলব্ধ     | JRF1805921 |
| 159<br>নাম : লংকিৰাম বংহাং<br>পিতাৰ নাম: মেনছিং বংহাং<br>ঘৰ নং : 9<br>বয়স : 25 লিঙ্গ : পুৰুষ<br>ফটো উপলব্ধ | JRF1212992 | 160<br>নাম : মনিৰাম তেৰন<br>পিতাৰ নাম: হন<br>ঘৰ নং : ৮<br>বয়স : 54 লিঙ্গ : পুৰুষ<br>ফটো উপলব্ধ               | JRF1805932 | 161<br>নাম : দালিম ফংচাপী<br>স্বামীৰ নাম: মনিৰাম তেৰন<br>ঘৰ নং : ৮<br>বয়স : 49 লিঙ্গ : মহিলা<br>ফটো উপলব্ধ    | JRF1805954 |
| 162<br>নাম : বিদ্যা তেৰন<br>পিতাৰ নাম: হন<br>ঘৰ নং : ৮<br>বয়স : 37 লিঙ্গ : পুৰুষ<br>ফটো উপলব্ধ             | JRF1805976 | 163<br>নাম : মঞ্জল সিং টেৰন<br>পিতাৰ নাম: হন টেৰন<br>ঘৰ নং : ৮<br>বয়স : 34 লিঙ্গ : পুৰুষ<br>ফটো উপলব্ধ       | JRF1805943 | 164<br>নাম : অঞ্জলী বেপী<br>স্বামীৰ নাম: মঞ্জল চিং টেৰন<br>ঘৰ নং : ৮<br>বয়স : 30 লিঙ্গ : মহিলা<br>ফটো উপলব্ধ  | JRF2398701 |
| 165<br>নাম : হুনসন ডেৰা<br>পিতাৰ নাম: বজোং ডেৰা<br>ঘৰ নং : 0৮<br>বয়স : 25 লিঙ্গ : পুৰুষ<br>ফটো উপলব্ধ      | JRF1163088 | 166<br>নাম : অক্ষয় বংহাংপী<br>স্বামীৰ নাম: ছিকাবি তেৰন<br>ঘৰ নং : ৯<br>বয়স : 74 লিঙ্গ : মহিলা<br>ফটো উপলব্ধ | JRF1806004 | 167<br>নাম : লংছিং তেৰন<br>পিতাৰ নাম: ছিকাবি তেৰন<br>ঘৰ নং : ৯<br>বয়স : 49 লিঙ্গ : পুৰুষ<br>ফটো উপলব্ধ        | JRF1806015 |
| 168<br>নাম : ছিকা বংহাংপী<br>স্বামীৰ নাম: লংছিং<br>ঘৰ নং : ৯<br>বয়স : 45 লিঙ্গ : মহিলা<br>ফটো উপলব্ধ       | JRF1806026 | 169<br>নাম : ছামী তেৰনপী<br>পিতাৰ নাম: লংচিং তেৰন<br>ঘৰ নং : ৯<br>বয়স : 33 লিঙ্গ : মহিলা<br>ফটো উপলব্ধ       | JRF1806048 | 170<br>নাম : বেনছিং তেৰন<br>পিতাৰ নাম: চিকৰী তেৰন<br>ঘৰ নং : ৯<br>বয়স : 29 লিঙ্গ : পুৰুষ<br>ফটো উপলব্ধ        | JRF1806037 |
| 171<br>নাম : কাএট তেৰনপী<br>স্বামীৰ নাম: ছাৰ্থে<br>ঘৰ নং : 10<br>বয়স : 74 লিঙ্গ : মহিলা<br>ফটো উপলব্ধ      | JRF1806060 | E 172<br>নাম : ছামী বংহাংপী<br>পিতাৰ নাম: চাৰ্থে বংহাং<br>ঘৰ নং : ১১<br>বয়স : ৪4 লিঙ্গ : মহিলা<br>ফটো উপলব্ধ | JRF1806071 | 173<br>নাম : মেনছিং তেৰাং<br>পিতাৰ নাম: হেমাৰী<br>ঘৰ নং : ১১<br>বয়স : 64 লিঙ্গ : পুৰুষ<br>ফটো উপলব্ধ          | JRF1806082 |
| 174<br>নাম : হমতাৰা বংহাংপী<br>স্বামীৰ নাম: মেনছিং<br>ঘৰ নং : ১১<br>বয়স : 51 লিঙ্গ : মহিলা<br>ফটো উপলব্ধ   | JRF1806093 | 175<br>নাম : বৰচন ইংটি<br>পিতাৰ নাম: লংকি ইংটি<br>ঘৰ নং : ১১<br>বয়স : 26 লিঙ্গ : পুৰুষ<br>ফটো উপলব্ধ         | JRF1147032 | 176<br>নাম : বেলচন তেৰাং<br>পিতাৰ নাম: হেমাৰী তেৰাং<br>ঘৰ নং : ১১<br>বয়স : 39 লিঙ্গ : পুৰুষ<br>ফটো উপলব্ধ     | JRF1806128 |
| 177<br>নাম : চন্দ্র তেৰাং<br>পিতাৰ নাম: কাংবুৰা<br>ঘৰ নং : ১২ক<br>বয়স : 53 লিঙ্গ : পুৰুষ<br>ফটো উপলব্ধ     | JRF1806140 | 178<br>নাম : জয়চিং তেৰাং<br>পিতাৰ নাম: কাংবুৰা<br>ঘৰ নং : ১২খ<br>বয়স : 49 লিঙ্গ : পুৰুষ<br>ফটো উপলব্ধ       | JRF1806162 | 179<br>নাম : দালিম ইংতিপী<br>স্বামীৰ নাম: চন্দ্র তেৰাং<br>ঘৰ নং : ১২ক<br>বয়স : 47 লিঙ্গ : মহিলা<br>ফটো উপলব্ধ | JRF1806151 |

বিধানসভা সমষ্টিৰ নম্বৰ আৰু নাম : 111-বংখাং  
অংশৰ নম্বৰ আৰু নাম : 5-মেনছিং ইংতি গাওঁ

|   |            |
|---|------------|
| 180   | JRF1806173 |
| নাম : জোনাকী বংপিপী<br>স্বামীৰ নাম : জয়চিং তেৰাং<br>ঘৰ নং : ১২খ<br>বয়স : 45 লিঙ্গ : মহিলা | ফটো উপলব্ধ |

|  |            |
|--|------------|
| 181  | JRF1806184 |
| নাম : চিকাৰি তেৰন<br>পিতাৰ নাম : হেমাৰি<br>ঘৰ নং : ১৩<br>বয়স : 59 লিঙ্গ : পুৰুষ | ফটো উপলব্ধ |

|   |            |
|---|------------|
| 182   | JRF1806208 |
| নাম : বামছন তেৰন<br>পিতাৰ নাম : ছিকাৰি<br>ঘৰ নং : ১৩<br>বয়স : 37 লিঙ্গ : পুৰুষ | ফটো উপলব্ধ |

|   |            |
|---|------------|
| 183   | QEU0004101 |
| নাম : কাচাই ফাংচুপী<br>স্বামীৰ নাম : চিকাৰী টেৰণ<br>ঘৰ নং : ১৩<br>বয়স : 37 লিঙ্গ : মহিলা | ফটো উপলব্ধ |

|  |            |
|--|------------|
| 184  | QEU0004325 |
| নাম : বেৰুকা দেৰাপী<br>স্বামীৰ নাম : বাম সোন টেৰণ<br>ঘৰ নং : ১৩<br>বয়স : 35 লিঙ্গ : মহিলা | ফটো উপলব্ধ |

|   |            |
|---|------------|
| 185   | QEU0004481 |
| নাম : বাজু টেৰণ<br>পিতাৰ নাম : চিকাৰী টেৰণ<br>ঘৰ নং : ১৩<br>বয়স : 21 লিঙ্গ : মহিলা | ফটো উপলব্ধ |

|   |            |
|---|------------|
| 186   | QEU0003483 |
| নাম : জিলীন বংহাংপী<br>স্বামীৰ নাম : বৰ ইম তিমুং<br>ঘৰ নং : ১৪<br>বয়স : 22 লিঙ্গ : মহিলা | ফটো উপলব্ধ |

বিধানসভা সমষ্টিৰ নম্বৰ আৰু নাম : 111-বংখাং  
অংশৰ নম্বৰ আৰু নাম : 6-জেং ইংহি হাৰাই গাওঁ

|   |                          |  |                          |  |                          |
|---|--------------------------|--|--------------------------|--|--------------------------|
| 187<br>নাম : লতা বেপী<br>স্বামীৰ নাম: পিদং<br>ঘৰ নং : 1<br>বয়স : 49 লিঙ্গ : মহিলা                | JRF1806219<br>ফটো উপলব্ধ | 188<br>নাম : বাচন্তি ইংহিপী<br>পিতাৰ নাম: পিদং ইংহি<br>ঘৰ নং : 1<br>বয়স : 34 লিঙ্গ : মহিলা        | JRF1806220<br>ফটো উপলব্ধ | 189<br>নাম : পখিলা ইংতিপী<br>পিতাৰ নাম: পিদং ইংতি<br>ঘৰ নং : 1<br>বয়স : 28 লিঙ্গ : মহিলা              | JRF0005215<br>ফটো উপলব্ধ |
| 190<br>নাম : কাএত বেপী<br>স্বামীৰ নাম: মনছিং<br>ঘৰ নং : 2<br>বয়স : 79 লিঙ্গ : মহিলা              | JRF1806253<br>ফটো উপলব্ধ | 191<br>নাম : ধুনী ইংহি<br>পিতাৰ নাম: মনছিং<br>ঘৰ নং : 2<br>বয়স : 55 লিঙ্গ : পুৰুষ                 | JRF1806231<br>ফটো উপলব্ধ | 192<br>নাম : চামী বেপী<br>স্বামীৰ নাম: ধুনী ইংহি<br>ঘৰ নং : 2<br>বয়স : 31 লিঙ্গ : মহিলা               | JRF1809149<br>ফটো উপলব্ধ |
| 193<br>নাম : সংগীৰ ক্ৰপী<br>স্বামীৰ নাম: বোৰন সোন ইংহি<br>ঘৰ নং : 2<br>বয়স : 22 লিঙ্গ : মহিলা    | QEU0003442<br>ফটো উপলব্ধ | 194<br>নাম : বোৰন সোন ইংহি<br>পিতাৰ নাম: ধোনী সোন ইংহি<br>ঘৰ নং : 2<br>বয়স : 21 লিঙ্গ : পুৰুষ     | QEU0003756<br>ফটো উপলব্ধ | 195<br>নাম : ছিইম তিমুং<br>পিতাৰ নাম: কানিয়া<br>ঘৰ নং : 9<br>বয়স : 59 লিঙ্গ : পুৰুষ                  | JRF1806286<br>ফটো উপলব্ধ |
| 196<br>নাম : কাজিৰ ইংহিপী<br>স্বামীৰ নাম: ছিইম<br>ঘৰ নং : 9<br>বয়স : 57 লিঙ্গ : মহিলা            | JRF1806297<br>ফটো উপলব্ধ | 197<br>নাম : হংবাৰি তিমুংপী<br>পিতাৰ নাম: ছিইম<br>ঘৰ নং : 9<br>বয়স : 36 লিঙ্গ : পুৰুষ             | JRF1806300<br>ফটো উপলব্ধ | 198<br>নাম : জয় সিং তিচ্চ<br>পিতাৰ নাম: লুং তিচ্চ<br>ঘৰ নং : 9<br>বয়স : 36 লিঙ্গ : পুৰুষ             | QEU0002543<br>ফটো উপলব্ধ |
| 199<br>নাম : হৰেন তিমুং<br>পিতাৰ নাম: ছিইম তিমুং<br>ঘৰ নং : 9<br>বয়স : 33 লিঙ্গ : পুৰুষ          | JRF1806311<br>ফটো উপলব্ধ | 200<br>নাম : চামী তিমুংপী<br>পিতাৰ নাম: চাই ইম তিমুং<br>ঘৰ নং : 9<br>বয়স : 28 লিঙ্গ : মহিলা       | JRF0100578<br>ফটো উপলব্ধ | 201<br>নাম : প্ৰিসিলা টিম্বেপী<br>স্বামীৰ নাম: হোৰেন টিম্বেপী<br>ঘৰ নং : 03<br>বয়স : 25 লিঙ্গ : মহিলা | JRF1250737<br>ফটো উপলব্ধ |
| 202<br>নাম : জ্যাস্তা বোন্পি<br>পিতাৰ নাম: লোন্কী বোন্পি<br>ঘৰ নং : 03<br>বয়স : 24 লিঙ্গ : পুৰুষ | JRF1223197<br>ফটো উপলব্ধ | 203<br>নাম : বিৰতি বোন্পি<br>পিতাৰ নাম: লোন্কী বোন্পি<br>ঘৰ নং : 03<br>বয়স : 23 লিঙ্গ : মহিলা     | JRF1223189<br>ফটো উপলব্ধ | E 204<br>নাম : কাদম বংপি<br>স্বামীৰ নাম: ছাৰইম<br>ঘৰ নং : 8<br>বয়স : 69 লিঙ্গ : মহিলা                 | JRF1806333<br>ফটো উপলব্ধ |
| 205<br>নাম : চন্দ্ৰ তেৰন<br>পিতাৰ নাম: ছাৰইম<br>ঘৰ নং : 8<br>বয়স : 48 লিঙ্গ : পুৰুষ              | JRF1806344<br>ফটো উপলব্ধ | 206<br>নাম : খনছিং তেৰন<br>পিতাৰ নাম: ছাৰইম<br>ঘৰ নং : 8<br>বয়স : 41 লিঙ্গ : পুৰুষ                | JRF1806377<br>ফটো উপলব্ধ | 207<br>নাম : বৰিনা তেৰনপী<br>পিতাৰ নাম: ছাৰইম<br>ঘৰ নং : 8<br>বয়স : 37 লিঙ্গ : মহিলা                  | JRF1806388<br>ফটো উপলব্ধ |
| 208<br>নাম : ছামী তেৰনপী<br>পিতাৰ নাম: ছাৰইম তেৰন<br>ঘৰ নং : 8<br>বয়স : 35 লিঙ্গ : মহিলা         | JRF1806424<br>ফটো উপলব্ধ | 209<br>নাম : হমৰা তেৰনপী<br>পিতাৰ নাম: ছাৰইম তেৰন<br>ঘৰ নং : 8<br>বয়স : 31 লিঙ্গ : মহিলা          | JRF1806413<br>ফটো উপলব্ধ | 210<br>নাম : বিনা বংহাংপী<br>স্বামীৰ নাম: চন্দ্ৰ তেৰন<br>ঘৰ নং : 8<br>বয়স : 29 লিঙ্গ : মহিলা          | JRF1809138<br>ফটো উপলব্ধ |
| 211<br>নাম : চেৰলিনা ইংহিপী<br>পিতাৰ নাম: জয়ৰাম ইংহি<br>ঘৰ নং : 08<br>বয়স : 25 লিঙ্গ : মহিলা    | JRF1163112<br>ফটো উপলব্ধ | 212<br>নাম : ক. নী হুন্সেপী<br>স্বামীৰ নাম: ধোনীসন তাৰন<br>ঘৰ নং : 04 এ<br>বয়স : 25 লিঙ্গ : মহিলা | JRF1250844<br>ফটো উপলব্ধ | 213<br>নাম : সলোন্কী তাৰন<br>পিতাৰ নাম: কিৰী তাৰন<br>ঘৰ নং : 04 এ<br>বয়স : 24 লিঙ্গ : পুৰুষ           | JRF1250976<br>ফটো উপলব্ধ |
| 214<br>নাম : মঙ্গলছিং টেৰন<br>পিতাৰ নাম: চন্দ্ৰ টেৰন<br>ঘৰ নং : 08 ক<br>বয়স : 23 লিঙ্গ : পুৰুষ   | JRF1250612<br>ফটো উপলব্ধ | 215<br>নাম : হাৰচন তেৰন<br>পিতাৰ নাম: ছাৰইম<br>ঘৰ নং : 8 ক<br>বয়স : 47 লিঙ্গ : পুৰুষ              | JRF1806435<br>ফটো উপলব্ধ | E 216<br>নাম : ছলং ক্ৰপী<br>স্বামীৰ নাম: হাৰচন তেৰন<br>ঘৰ নং : 8 ক<br>বয়স : 44 লিঙ্গ : মহিলা          | JRF1806446<br>ফটো উপলব্ধ |

বিধানসভা সমষ্টিৰ নম্বৰ আৰু নাম : 111-বংখাং  
অংশৰ নম্বৰ আৰু নাম : 6-জেং ইংহি হাৰাই গাওঁ

|   |                          |   |                          |  |                          |
|---|--------------------------|---|--------------------------|--|--------------------------|
| 217<br>নাম : অক্ষয় তেৱনপী<br>স্বামীৰ নাম: ছদাৰ<br>ঘৰ নং : ৫<br>বয়স : 73 লিঙ্গ : মহিলা             | JRF1806479<br>ফটো উপলব্ধ | 218<br>নাম : বেনছিং বে<br>পিতাৰ নাম: ছদাৰ<br>ঘৰ নং : ৫<br>বয়স : 53 লিঙ্গ : পুৰুষ                     | JRF1806457<br>ফটো উপলব্ধ | 219<br>নাম : ছাতি তেৱনপী<br>স্বামীৰ নাম: বেনছিং<br>ঘৰ নং : ৫<br>বয়স : 49 লিঙ্গ : মহিলা              | JRF1806468<br>ফটো উপলব্ধ |
| 220<br>নাম : অক্ষয় ইংহিপী<br>স্বামীৰ নাম: খন বে<br>ঘৰ নং : ৫<br>বয়স : 35 লিঙ্গ : মহিলা            | JRF1806504<br>ফটো উপলব্ধ | 221<br>নাম : ফুৰ্তিমা বেপী<br>পিতাৰ নাম: বেনছিং বে<br>ঘৰ নং : ৫<br>বয়স : 32 লিঙ্গ : মহিলা            | JRF1806491<br>ফটো উপলব্ধ | 222<br>নাম : মহেন বে<br>পিতাৰ নাম: বেন সিং বে<br>ঘৰ নং : ৫<br>বয়স : 22 লিঙ্গ : পুৰুষ                | QEU0004424<br>ফটো উপলব্ধ |
| R 223<br>নাম : লংছিং তিমুং<br>পিতাৰ নাম: কানিয়া<br>ঘৰ নং : ৭<br>বয়স : 69 লিঙ্গ : পুৰুষ            | JRF1806560<br>ফটো উপলব্ধ | 224<br>নাম : প্ৰদীপ তিমুং<br>পিতাৰ নাম: লংছিং<br>ঘৰ নং : ৭<br>বয়স : 39 লিঙ্গ : পুৰুষ                 | JRF1806582<br>ফটো উপলব্ধ | 225<br>নাম : ৰঞ্জিতা এল্লেক্সপী<br>স্বামীৰ নাম: ৰনছিং তিমুং<br>ঘৰ নং : ৭<br>বয়স : 39 লিঙ্গ : মহিলা  | JRF1806617<br>ফটো উপলব্ধ |
| 226<br>নাম : হোনালি তিমুংপী<br>পিতাৰ নাম: লংছিং<br>ঘৰ নং : ৭<br>বয়স : 37 লিঙ্গ : মহিলা             | JRF1806593<br>ফটো উপলব্ধ | 227<br>নাম : অজিত তিমুং<br>পিতাৰ নাম: লংছিং তিমুং<br>ঘৰ নং : ৭<br>বয়স : 33 লিঙ্গ : পুৰুষ             | JRF1806606<br>ফটো উপলব্ধ | 228<br>নাম : ৰুপালী তিমুংপী<br>পিতাৰ নাম: ৰান সিং তিমুং<br>ঘৰ নং : ৭<br>বয়স : 30 লিঙ্গ : মহিলা      | JRF1806639<br>ফটো উপলব্ধ |
| 229<br>নাম : মিৰিনা হানচেপী<br>স্বামীৰ নাম: অজিত তিমুং<br>ঘৰ নং : ৭<br>বয়স : 30 লিঙ্গ : মহিলা      | JRF0163337<br>ফটো উপলব্ধ | 230<br>নাম : জস্মী ফংগোপী<br>স্বামীৰ নাম: লোকেশ্বৰাম ৰোশ্বংগ<br>ঘৰ নং : 07<br>বয়স : 24 লিঙ্গ : মহিলা | JRF1249838<br>ফটো উপলব্ধ | 231<br>নাম : মালতি তিমুংপী<br>স্বামীৰ নাম: চন্দ্ৰ বে<br>ঘৰ নং : ৮<br>বয়স : 41 লিঙ্গ : মহিলা         | JRF1806640<br>ফটো উপলব্ধ |
| 232<br>নাম : চন্দ্ৰ বে<br>পিতাৰ নাম: জ্বৰ বে<br>ঘৰ নং : ৮<br>বয়স : 39 লিঙ্গ : পুৰুষ                | JRF1806673<br>ফটো উপলব্ধ | 233<br>নাম : আৰলিছ বেপী<br>পিতাৰ নাম: জ্বৰ বে<br>ঘৰ নং : ৮<br>বয়স : 37 লিঙ্গ : মহিলা                 | JRF1806684<br>ফটো উপলব্ধ | E 234<br>নাম : ছেং ৰংহাং<br>পিতাৰ নাম: হেমোৰি<br>ঘৰ নং : ৮<br>বয়স : ৩৭ লিঙ্গ : পুৰুষ                | JRF1806695<br>ফটো উপলব্ধ |
| S 235<br>নাম : ছিক তেৰন<br>স্বামীৰ নাম: ছেং ৰংহাং<br>ঘৰ নং : ৮<br>বয়স : 69 লিঙ্গ : মহিলা           | JRF1806708<br>ফটো উপলব্ধ | 236<br>নাম : ৰনছিং তিমুং<br>পিতাৰ নাম: কানিয়া তিমুং<br>ঘৰ নং : ০৯<br>বয়স : 54 লিঙ্গ : পুৰুষ         | JRF0582478<br>ফটো উপলব্ধ | S 237<br>নাম : মালতি দেৱাপী<br>পিতাৰ নাম: ছেং ৰংহাং<br>ঘৰ নং : ৮<br>বয়স : 36 লিঙ্গ : মহিলা          | JRF1806719<br>ফটো উপলব্ধ |
| 238<br>নাম : ছেমচন ৰংহাং<br>পিতাৰ নাম: জেং ৰংহাং<br>ঘৰ নং : ৯<br>বয়স : 33 লিঙ্গ : পুৰুষ            | JRF1806720<br>ফটো উপলব্ধ | 239<br>নাম : কাএত বেপী<br>স্বামীৰ নাম: ছাৰপ<br>ঘৰ নং : ১০<br>বয়স : 82 লিঙ্গ : মহিলা                  | JRF1806753<br>ফটো উপলব্ধ | 240<br>নাম : খৰছিং তিমুং<br>পিতাৰ নাম: ছাৰপ<br>ঘৰ নং : ১০<br>বয়স : 55 লিঙ্গ : পুৰুষ                 | JRF1806731<br>ফটো উপলব্ধ |
| 241<br>নাম : ছিকা বেপী<br>স্বামীৰ নাম: খৰছিং<br>ঘৰ নং : ১০<br>বয়স : 48 লিঙ্গ : মহিলা               | JRF1806742<br>ফটো উপলব্ধ | 242<br>নাম : লংছিং তিমুং<br>পিতাৰ নাম: ছাৰপ<br>ঘৰ নং : ১০<br>বয়স : 39 লিঙ্গ : পুৰুষ                  | JRF1806764<br>ফটো উপলব্ধ | 243<br>নাম : ধন তিমুং<br>পিতাৰ নাম: ছাৰপ<br>ঘৰ নং : ১০<br>বয়স : 37 লিঙ্গ : পুৰুষ                    | JRF1806775<br>ফটো উপলব্ধ |
| 244<br>নাম : মোংগোলসিংহ টিমুং<br>পিতাৰ নাম: খোৰাসিংহ টিমুং<br>ঘৰ নং : 10<br>বয়স : 23 লিঙ্গ : পুৰুষ | JRF1250646<br>ফটো উপলব্ধ | 245<br>নাম : জিনা ইংহিপী<br>স্বামীৰ নাম: বৰনচন ইংটি<br>ঘৰ নং : ১১<br>বয়স : 24 লিঙ্গ : মহিলা          | JRF1146992<br>ফটো উপলব্ধ | 246<br>নাম : পূৰ্ণিমা কাথাৰপী<br>স্বামীৰ নাম: সোনাসিং তেৰাং<br>ঘৰ নং : 12<br>বয়স : 37 লিঙ্গ : মহিলা | JRF1806402<br>ফটো উপলব্ধ |

|  |                          |  |                          |   |                          |
|--|--------------------------|--|--------------------------|---|--------------------------|
| 247<br>নাম : অক্ষয় দেৰাপী<br>স্বামীৰ নাম : খৰছিং<br>ঘৰ নং : 1<br>বয়স : 69 লিঙ্গ : মহিলা          | JRF1806797<br>ফটো উপলব্ধ | 248<br>নাম : জয়ছিং তেৰাং<br>পিতাৰ নাম : খৰছিং তেৰাং<br>ঘৰ নং : 1<br>বয়স : 45 লিঙ্গ : পুৰুষ   | JRF1806786<br>ফটো উপলব্ধ | 249<br>নাম : মইনা তিচুপী<br>স্বামীৰ নাম : জয়চিং<br>ঘৰ নং : 1<br>বয়স : 43 লিঙ্গ : মহিলা      | JRF1806833<br>ফটো উপলব্ধ |
| 250<br>নাম : ছেৰলিনা তেৰাংপী<br>পিতাৰ নাম : খৰছিং<br>ঘৰ নং : 1<br>বয়স : 37 লিঙ্গ : মহিলা          | JRF1806811<br>ফটো উপলব্ধ | 251<br>নাম : জয়ৰাম তেৰাং<br>পিতাৰ নাম : খৰছিং তেৰাং<br>ঘৰ নং : 1<br>বয়স : 37 লিঙ্গ : পুৰুষ   | JRF1806822<br>ফটো উপলব্ধ | 252<br>নাম : বিক্রম তেৰাং<br>পিতাৰ নাম : জয়চিং তেৰাং<br>ঘৰ নং : 1<br>বয়স : 20 লিঙ্গ : পুৰুষ | QEU0026278<br>ফটো উপলব্ধ |
| 253<br>নাম : কাএত দেৰাপী<br>স্বামীৰ নাম : লং<br>ঘৰ নং : 2<br>বয়স : 57 লিঙ্গ : মহিলা               | JRF1806855<br>ফটো উপলব্ধ | 254<br>নাম : হোনালি বংহাংপী<br>পিতাৰ নাম : লং<br>ঘৰ নং : 2<br>বয়স : 37 লিঙ্গ : মহিলা          | JRF1806866<br>ফটো উপলব্ধ | 255<br>নাম : বাজেশ তেৰাং<br>পিতাৰ নাম : হেমাৰী তেৰাং<br>ঘৰ নং : 2<br>বয়স : 27 লিঙ্গ : পুৰুষ  | JRF0254532<br>ফটো উপলব্ধ |
| 256<br>নাম : বাম বংহাং<br>মাতৃৰ নাম : কাএত ডেৰাপী<br>ঘৰ নং : 2<br>বয়স : 26 লিঙ্গ : পুৰুষ          | JRF0254482<br>ফটো উপলব্ধ | 257<br>নাম : হোনালী তিমুংপী<br>স্বামীৰ নাম : বাম বংহাং<br>ঘৰ নং : 2<br>বয়স : 23 লিঙ্গ : মহিলা | QEU0003954<br>ফটো উপলব্ধ | 258<br>নাম : ছাৰমেন বংহাং<br>পিতাৰ নাম : জেং<br>ঘৰ নং : 3<br>বয়স : 59 লিঙ্গ : পুৰুষ          | JRF1806888<br>ফটো উপলব্ধ |
| 259<br>নাম : অক্ষয় বেপী<br>স্বামীৰ নাম : ছাৰমেন<br>ঘৰ নং : 3<br>বয়স : 55 লিঙ্গ : মহিলা           | JRF1806899<br>ফটো উপলব্ধ | 260<br>নাম : ছিং বংহাং<br>পিতাৰ নাম : জেং<br>ঘৰ নং : 3<br>বয়স : 55 লিঙ্গ : পুৰুষ              | JRF1806902<br>ফটো উপলব্ধ | 261<br>নাম : মুজৰ ফংচুপী<br>স্বামীৰ নাম : লাৰছিং<br>ঘৰ নং : 8<br>বয়স : 64 লিঙ্গ : মহিলা      | JRF1806924<br>ফটো উপলব্ধ |
| 262<br>নাম : ক্লীমসন বে<br>পিতাৰ নাম : লাটে লাৰসিং বে<br>ঘৰ নং : 8<br>বয়স : 21 লিঙ্গ : পুৰুষ      | QEU0003236<br>ফটো উপলব্ধ | 263<br>নাম : জামিন ফংচু<br>পিতাৰ নাম : অমৰছিং<br>ঘৰ নং : 5<br>বয়স : 49 লিঙ্গ : পুৰুষ          | JRF1806968<br>ফটো উপলব্ধ | 264<br>নাম : মিনা তেৰাংপী<br>স্বামীৰ নাম : জামিন ফংচু<br>ঘৰ নং : 5<br>বয়স : 44 লিঙ্গ : মহিলা | JRF1806979<br>ফটো উপলব্ধ |
| 265<br>নাম : সেমীলীন ফংগেচাপী<br>পিতাৰ নাম : জামিন ফংগেচা<br>ঘৰ নং : 05<br>বয়স : 25 লিঙ্গ : মহিলা | JRF1250950<br>ফটো উপলব্ধ | 266<br>নাম : ধনছিং ইংহি<br>পিতাৰ নাম : কাত<br>ঘৰ নং : 6<br>বয়স : 44 লিঙ্গ : পুৰুষ             | JRF1806980<br>ফটো উপলব্ধ | 267<br>নাম : কাংবুৰা ইংলেং<br>পিতাৰ নাম : হাৰ<br>ঘৰ নং : 9<br>বয়স : 49 লিঙ্গ : পুৰুষ         | JRF1807007<br>ফটো উপলব্ধ |
| 268<br>নাম : ভীম ইংলেং<br>পিতাৰ নাম : হাৰ<br>ঘৰ নং : 9<br>বয়স : 40 লিঙ্গ : পুৰুষ                  | JRF1807029<br>ফটো উপলব্ধ | 269<br>নাম : দহনি ইংলেং<br>পিতাৰ নাম : কাংবুৰা ইংলেং<br>ঘৰ নং : 9<br>বয়স : 30 লিঙ্গ : পুৰুষ   | JRF1809150<br>ফটো উপলব্ধ |   |                          |

|   |                          |  |                          |  |                          |
|---|--------------------------|--|--------------------------|--|--------------------------|
| 270<br>নাম : হজন বে<br>পিতাৰ নাম: মন<br>ঘৰ নং : 1<br>বয়স : 59 লিঙ্গ : পুৰুষ                    | JRF1807030<br>ফটো উপলব্ধ | 271<br>নাম : কাজেক ইংহীপী<br>স্বামীৰ নাম: হজন<br>ঘৰ নং : 1<br>বয়স : 54 লিঙ্গ : মহিলা          | JRF1807041<br>ফটো উপলব্ধ | 272<br>নাম : ৰূপালী বেপী<br>পিতাৰ নাম: হজন বে<br>ঘৰ নং : 1<br>বয়স : 30 লিঙ্গ : মহিলা        | JRF0003939<br>ফটো উপলব্ধ |
| 273<br>নাম : সোম্ভজা বে<br>পিতাৰ নাম: হোজোন বে<br>ঘৰ নং : 1<br>বয়স : 25 লিঙ্গ : পুৰুষ          | QEU0026260<br>ফটো উপলব্ধ | 274<br>নাম : পূজনা বেবী<br>মাতৃৰ নাম: কাজেক<br>ঘৰ নং : 01<br>বয়স : 22 লিঙ্গ : মহিলা           | JRF4979829<br>ফটো উপলব্ধ | 275<br>নাম : বাছাপী বেপী<br>পিতাৰ নাম: ছাৰদিং<br>ঘৰ নং : 2<br>বয়স : 59 লিঙ্গ : মহিলা        | JRF1807052<br>ফটো উপলব্ধ |
| 276<br>নাম : ছামি ৰংহাংপী<br>পিতাৰ নাম: ছাৰদিং<br>ঘৰ নং : 2<br>বয়স : 39 লিঙ্গ : মহিলা          | JRF1807063<br>ফটো উপলব্ধ | 277<br>নাম : ছনতি ৰংহাংপী<br>পিতাৰ নাম: ছাৰদিং<br>ঘৰ নং : 2<br>বয়স : 37 লিঙ্গ : মহিলা         | JRF1807074<br>ফটো উপলব্ধ | 278<br>নাম : ছাৰইক ৰংপী<br>পিতাৰ নাম: ছাৰমেন<br>ঘৰ নং : 9<br>বয়স : 78 লিঙ্গ : পুৰুষ         | JRF1807085<br>ফটো উপলব্ধ |
| 279<br>নাম : লংকি ৰংপী<br>পিতাৰ নাম: ছাৰইক<br>ঘৰ নং : 3<br>বয়স : 49 লিঙ্গ : পুৰুষ              | JRF1807109<br>ফটো উপলব্ধ | 280<br>নাম : মালতি টকুবিপী<br>স্বামীৰ নাম: লংকি ৰংপী<br>ঘৰ নং : 3<br>বয়স : 44 লিঙ্গ : মহিলা   | JRF1807110<br>ফটো উপলব্ধ | 281<br>নাম : লংকি ৰংফাৰ<br>পিতাৰ নাম: ছিংমন ৰংফাৰ<br>ঘৰ নং : 8<br>বয়স : 44 লিঙ্গ : পুৰুষ    | JRF1785939<br>ফটো উপলব্ধ |
| 282<br>নাম : মিৰকা বেপী<br>স্বামীৰ নাম: কমল সিং ৰংপী<br>ঘৰ নং : 4<br>বয়স : 23 লিঙ্গ : মহিলা    | QEU0005355<br>ফটো উপলব্ধ | E 283<br>নাম : মনিৰাম ৰংপী<br>পিতাৰ নাম: বিন্দক<br>ঘৰ নং : 05<br>বয়স : 75 লিঙ্গ : পুৰুষ       | JRF1807165<br>ফটো উপলব্ধ | 284<br>নাম : কাৰেং বেপী<br>স্বামীৰ নাম: মনিৰাম<br>ঘৰ নং : 05<br>বয়স : 67 লিঙ্গ : মহিলা      | JRF1807176<br>ফটো উপলব্ধ |
| 285<br>নাম : বাবু ৰংপী<br>পিতাৰ নাম: মনিৰাম<br>ঘৰ নং : 05<br>বয়স : 47 লিঙ্গ : পুৰুষ            | JRF1807187<br>ফটো উপলব্ধ | 286<br>নাম : হমতাৰা তেৰনুপী<br>স্বামীৰ নাম: বাবু ৰংপী<br>ঘৰ নং : 05<br>বয়স : 43 লিঙ্গ : মহিলা | JRF1807198<br>ফটো উপলব্ধ | 287<br>নাম : হাবে ৰংপী<br>পিতাৰ নাম: মনিৰাম<br>ঘৰ নং : 05<br>বয়স : 39 লিঙ্গ : পুৰুষ         | JRF1807201<br>ফটো উপলব্ধ |
| 288<br>নাম : বিদ্যা সিং ৰংপী<br>পিতাৰ নাম: মনিৰাম ৰংপী<br>ঘৰ নং : 05<br>বয়স : 31 লিঙ্গ : পুৰুষ | JRF1807212<br>ফটো উপলব্ধ | 289<br>নাম : কুংৰি বেপী<br>পিতাৰ নাম: কাংবুৰা বে<br>ঘৰ নং : 5<br>বয়স : 26 লিঙ্গ : মহিলা       | JRF0254144<br>ফটো উপলব্ধ | 290<br>নাম : কমল ছিং ৰংপী<br>পিতাৰ নাম: মনিৰাম ৰংপী<br>ঘৰ নং : 05<br>বয়স : 26 লিঙ্গ : পুৰুষ | JRF0254524<br>ফটো উপলব্ধ |
| 291<br>নাম : ৰূপিজলী ৰংপী<br>পিতাৰ নাম: হাবে ৰংপী<br>ঘৰ নং : 5<br>বয়স : 24 লিঙ্গ : মহিলা       | QEU0003350<br>ফটো উপলব্ধ | 292<br>নাম : ধোনী সোন ৰংপী<br>পিতাৰ নাম: বাবু ৰংপী<br>ঘৰ নং : 5<br>বয়স : 21 লিঙ্গ : পুৰুষ     | QEU0002501<br>ফটো উপলব্ধ | 293<br>নাম : কাবন বেপী<br>স্বামীৰ নাম: বুৰা<br>ঘৰ নং : 6<br>বয়স : 79 লিঙ্গ : মহিলা          | JRF1807245<br>ফটো উপলব্ধ |
| 294<br>নাম : কাচে ৰংহাংপী<br>স্বামীৰ নাম: ৰূপাছিং<br>ঘৰ নং : 6<br>বয়স : 51 লিঙ্গ : মহিলা       | JRF1807223<br>ফটো উপলব্ধ | 295<br>নাম : মনুট বে<br>পিতাৰ নাম: হজন বে<br>ঘৰ নং : 79<br>বয়স : 22 লিঙ্গ : পুৰুষ             | QEU0041913<br>ফটো উপলব্ধ |  |                          |

|  |            |  |            |   |            |
|--|------------|--|------------|---|------------|
| 296<br>নাম : হৰেন বে<br>পিতাৰ নাম: ছিং<br>ঘৰ নং : 1<br>বয়স : 61 লিঙ্গ : পুৰুষ<br>ফটো উপলব্ধ                     | JRF1807256 | 297<br>নাম : বাছাপি তিমুংপী<br>স্বামীৰ নাম: হৰেন<br>ঘৰ নং : 1<br>বয়স : 57 লিঙ্গ : মহিলা<br>ফটো উপলব্ধ     | JRF1807267 | 298<br>নাম : কেনছন বে<br>পিতাৰ নাম: হৰেন<br>ঘৰ নং : 1<br>বয়স : 37 লিঙ্গ : পুৰুষ<br>ফটো উপলব্ধ              | JRF1807278 |
| 299<br>নাম : বীমোল ক্ৰোঃ<br>পিতাৰ নাম: বোৰসিংহ ক্ৰোঃ<br>ঘৰ নং : 01<br>বয়স : 28 লিঙ্গ : পুৰুষ<br>ফটো উপলব্ধ      | JRF1249507 | 300<br>নাম : কাৰেং তিমুংপী<br>স্বামীৰ নাম: কেনচন বে<br>ঘৰ নং : 1<br>বয়স : 26 লিঙ্গ : মহিলা<br>ফটো উপলব্ধ  | JRF0254060 | 301<br>নাম : গুলশন ক্ৰোঃ<br>পিতাৰ নাম: বোৰসিংহ ক্ৰোঃ<br>ঘৰ নং : 01<br>বয়স : 26 লিঙ্গ : পুৰুষ<br>ফটো উপলব্ধ | JRF1249762 |
| 302<br>নাম : চাই তিচ<br>পিতাৰ নাম: লংজুত<br>ঘৰ নং : 2<br>বয়স : 57 লিঙ্গ : পুৰুষ<br>ফটো উপলব্ধ                   | JRF1807289 | 303<br>নাম : কাফিৰ বেপী<br>স্বামীৰ নাম: চাই তিচ<br>ঘৰ নং : 2<br>বয়স : 51 লিঙ্গ : মহিলা<br>ফটো উপলব্ধ      | JRF1807290 | 304<br>নাম : হোন্দোৰ তিচ<br>পিতাৰ নাম: সাই তিচ<br>ঘৰ নং : 2<br>বয়স : 27 লিঙ্গ : পুৰুষ<br>ফটো উপলব্ধ        | QEU0004093 |
| 305<br>নাম : লাভলি তিচুপী<br>পিতাৰ নাম: সাই তিচ<br>ঘৰ নং : 2<br>বয়স : 25 লিঙ্গ : মহিলা<br>ফটো উপলব্ধ            | QEU0005157 | 306<br>নাম : চেসোশ্ব তিচু<br>পিতাৰ নাম: সাই তিচ<br>ঘৰ নং : 2<br>বয়স : 23 লিঙ্গ : পুৰুষ<br>ফটো উপলব্ধ      | QEU0005116 | 307<br>নাম : বোসী তেৰাংপী<br>স্বামীৰ নাম: হুংডোৰ তিচ<br>ঘৰ নং : 2<br>বয়স : 23 লিঙ্গ : মহিলা<br>ফটো উপলব্ধ  | QEU0056440 |
| 308<br>নাম : জমোনী তিচুপী<br>পিতাৰ নাম: সাই তিচ<br>ঘৰ নং : 2<br>বয়স : 20 লিঙ্গ : মহিলা<br>ফটো উপলব্ধ            | QEU0005496 | 309<br>নাম : বসী টেৰাংপী<br>স্বামীৰ নাম: হুংডোৰ তিচ<br>ঘৰ নং : 2<br>বয়স : 20 লিঙ্গ : মহিলা<br>ফটো উপলব্ধ  | QEU0041434 | 310<br>নাম : মেনছিং বে<br>পিতাৰ নাম: ছাৰএত<br>ঘৰ নং : 3<br>বয়স : 54 লিঙ্গ : পুৰুষ<br>ফটো উপলব্ধ            | JRF1807303 |
| 311<br>নাম : কাছাই ডেৰাপী<br>স্বামীৰ নাম: মেনছিং<br>ঘৰ নং : 3<br>বয়স : 49 লিঙ্গ : মহিলা<br>ফটো উপলব্ধ           | JRF1807314 | 312<br>নাম : বিনা বেপী<br>পিতাৰ নাম: মেনছিং বে<br>ঘৰ নং : 3<br>বয়স : 37 লিঙ্গ : পুৰুষ<br>ফটো উপলব্ধ       | JRF1807336 | 313<br>নাম : বেলি বেপী<br>পিতাৰ নাম: মেনছিং বে<br>ঘৰ নং : 3<br>বয়স : 32 লিঙ্গ : মহিলা<br>ফটো উপলব্ধ        | JRF1807347 |
| 314<br>নাম : মালিন বেপী<br>পিতাৰ নাম: মেনছিং বে<br>ঘৰ নং : 03<br>বয়স : 23 লিঙ্গ : মহিলা<br>ফটো উপলব্ধ           | JRF1148139 | 315<br>নাম : হেমাৰী ৰংহাং<br>পিতাৰ নাম: চাৰমেন ৰংহাং<br>ঘৰ নং : 3<br>বয়স : 20 লিঙ্গ : পুৰুষ<br>ফটো উপলব্ধ | QEU0005231 | 316<br>নাম : কামিত বেপী<br>স্বামীৰ নাম: লং<br>ঘৰ নং : 8<br>বয়স : 84 লিঙ্গ : মহিলা<br>ফটো উপলব্ধ            | JRF1807370 |
| 317<br>নাম : কাচে বেপী<br>স্বামীৰ নাম: কাংবুৰা<br>ঘৰ নং : 8<br>বয়স : 49 লিঙ্গ : মহিলা<br>ফটো উপলব্ধ             | JRF1807369 | 318<br>নাম : ছিং ইংতি<br>পিতাৰ নাম: লং<br>ঘৰ নং : 8<br>বয়স : 41 লিঙ্গ : পুৰুষ<br>ফটো উপলব্ধ               | JRF1807381 | 319<br>নাম : কেৰেং এণ্টিপী<br>পিতাৰ নাম: কংগুৰা ইংটি<br>ঘৰ নং : 04<br>বয়স : 23 লিঙ্গ : মহিলা<br>ফটো উপলব্ধ | JRF1249895 |
| 320<br>নাম : জুটংগ ৰোশ্বফৰ<br>পিতাৰ নাম: লোল্কী ৰোশ্বফৰ<br>ঘৰ নং : 04<br>বয়স : 23 লিঙ্গ : পুৰুষ<br>ফটো উপলব্ধ   | JRF1249887 | 321<br>নাম : ৰাজেন ইংতি<br>পিতাৰ নাম: কংগুৰা ইংটি<br>ঘৰ নং : 04<br>বয়স : 22 লিঙ্গ : পুৰুষ<br>ফটো উপলব্ধ   | JRF1250851 | 322<br>নাম : কাএত তিচুপী<br>স্বামীৰ নাম: কাংবুৰা<br>ঘৰ নং : 5<br>বয়স : 59 লিঙ্গ : মহিলা<br>ফটো উপলব্ধ      | JRF1807405 |
| 323<br>নাম : হেমাৰী এণ্লেঙ্গ<br>পিতাৰ নাম: সেপ্গ এণ্লেঙ্গ<br>ঘৰ নং : 05<br>বয়স : 41 লিঙ্গ : পুৰুষ<br>ফটো উপলব্ধ | JRF1249788 | 324<br>নাম : ছামি বেপী<br>পিতাৰ নাম: কাংবুৰা<br>ঘৰ নং : 5<br>বয়স : 39 লিঙ্গ : মহিলা<br>ফটো উপলব্ধ         | JRF1807416 | 325<br>নাম : বুৰিকা ইংতিপী<br>পিতাৰ নাম: লং<br>ঘৰ নং : 05<br>বয়স : 39 লিঙ্গ : মহিলা<br>ফটো উপলব্ধ          | JRF1807392 |

|  |            |            |
|--|------------|------------|
| 326  | JRF1807427 | ফটো উপলব্ধ |
| নাম : হোমবাৰি বেপী<br>পিতাৰ নাম: কাংবুৰা<br>ঘৰ নং : ৫<br>বয়স : 37 লিঙ্গ : মহিলা |            |            |

|  |            |            |
|--|------------|------------|
| 327  | JRF1807449 | ফটো উপলব্ধ |
| নাম : কামিৰ তিমুংপী<br>স্বামীৰ নাম: ফানক্ৰি বে<br>ঘৰ নং : ৬<br>বয়স : 74 লিঙ্গ : মহিলা |            |            |

|   |            |            |
|---|------------|------------|
| 328   | JRF1807450 | ফটো উপলব্ধ |
| নাম : দিলীপ বে<br>পিতাৰ নাম: ফানক্ৰি বে<br>ঘৰ নং : ৬<br>বয়স : 45 লিঙ্গ : পুৰুষ |            |            |

|   |            |            |
|---|------------|------------|
| 329   | JRF1807483 | ফটো উপলব্ধ |
| নাম : মহৰি ৰংপি<br>পিতাৰ নাম: ছাৰএত<br>ঘৰ নং : ৭<br>বয়স : 79 লিঙ্গ : পুৰুষ |            |            |

|  |            |            |
|--|------------|------------|
| 330  | JRF1807494 | ফটো উপলব্ধ |
| নাম : কাৰে বেপী<br>স্বামীৰ নাম: মহৰি<br>ঘৰ নং : ৭<br>বয়স : 74 লিঙ্গ : মহিলা |            |            |

|  |            |            |
|--|------------|------------|
| 331  | JRF1807507 | ফটো উপলব্ধ |
| নাম : হৰেন ৰংপি<br>পিতাৰ নাম: মহৰি<br>ঘৰ নং : ৭<br>বয়স : 53 লিঙ্গ : পুৰুষ |            |            |

|   |            |            |
|---|------------|------------|
| 332   | JRF1807529 | ফটো উপলব্ধ |
| নাম : ৰাজেশ ৰংপি<br>পিতাৰ নাম: মহৰি<br>ঘৰ নং : ৭<br>বয়স : 49 লিঙ্গ : পুৰুষ |            |            |

|   |            |            |
|---|------------|------------|
| 333   | JRF1807518 | ফটো উপলব্ধ |
| নাম : অক্ষয় বেপী<br>স্বামীৰ নাম: হৰেন ৰংপি<br>ঘৰ নং : ৭<br>বয়স : 47 লিঙ্গ : মহিলা |            |            |

|  |            |            |
|--|------------|------------|
| 334  | JRF1809252 | ফটো উপলব্ধ |
| নাম : মঙ্গল ৰংপি<br>পিতাৰ নাম: মহৰি ৰংপি<br>ঘৰ নং : ৭<br>বয়স : 29 লিঙ্গ : পুৰুষ |            |            |

|   |            |            |
|---|------------|------------|
| 335   | JRF0254250 | ফটো উপলব্ধ |
| নাম : মিৰলিন ৰংপি<br>পিতাৰ নাম: হৰেন ৰংপি<br>ঘৰ নং : ৭<br>বয়স : 26 লিঙ্গ : মহিলা |            |            |

|   |            |            |
|---|------------|------------|
| 336   | JRF1807541 | ফটো উপলব্ধ |
| নাম : ৰাজেন ৰংপি<br>পিতাৰ নাম: মহৰি<br>ঘৰ নং : ৭কু<br>বয়স : 51 লিঙ্গ : পুৰুষ |            |            |

|  |            |            |
|--|------------|------------|
| 337  | JRF1807552 | ফটো উপলব্ধ |
| নাম : ছামি বেপী<br>স্বামীৰ নাম: ৰাজেন ৰংপি<br>ঘৰ নং : ৭কু<br>বয়স : 43 লিঙ্গ : মহিলা |            |            |

|   |                          |   |                          |   |                          |
|---|--------------------------|---|--------------------------|---|--------------------------|
| 338<br>নাম : ছিকা ৰংহাংপী<br>স্বামীৰ নাম: ছেং<br>ঘৰ নং : 1<br>বয়স : 69 লিঙ্গ : মহিলা       | JRF1807585<br>ফটো উপলব্ধ | 339<br>নাম : ছাৰইক বে<br>পিতাৰ নাম: ছেং<br>ঘৰ নং : 1<br>বয়স : 46 লিঙ্গ : পুৰুষ           | JRF1807563<br>ফটো উপলব্ধ | 340<br>নাম : জয়ছিং বে<br>পিতাৰ নাম: ছেং<br>ঘৰ নং : 1<br>বয়স : 37 লিঙ্গ : পুৰুষ          | JRF1807574<br>ফটো উপলব্ধ |
| 341<br>নাম : কামে বেপী<br>পিতাৰ নাম: ছাৰইক বে<br>ঘৰ নং : 1<br>বয়স : 31 লিঙ্গ : মহিলা       | JRF1809172<br>ফটো উপলব্ধ | 342<br>নাম : দালিন বেপী<br>পিতাৰ নাম: সাৰিক বে<br>ঘৰ নং : 1<br>বয়স : 30 লিঙ্গ : মহিলা    | JRF1809161<br>ফটো উপলব্ধ | 343<br>নাম : শিমা তিছপী<br>স্বামীৰ নাম: জয়ছিং বে<br>ঘৰ নং : 1<br>বয়স : 30 লিঙ্গ : মহিলা | JRF0254581<br>ফটো উপলব্ধ |
| 344<br>নাম : ৰজনি বেপী<br>পিতাৰ নাম: চেং বে<br>ঘৰ নং : 1<br>বয়স : 26 লিঙ্গ : মহিলা         | JRF0254243<br>ফটো উপলব্ধ | 345<br>নাম : বাছাপি ইংহিপী<br>স্বামীৰ নাম: চন্দ্র<br>ঘৰ নং : 2<br>বয়স : 58 লিঙ্গ : মহিলা | JRF1807609<br>ফটো উপলব্ধ | 346<br>নাম : অক্ষ দেৰাপী<br>স্বামীৰ নাম: ছদাৰ<br>ঘৰ নং : 9<br>বয়স : 49 লিঙ্গ : মহিলা     | JRF1807621<br>ফটো উপলব্ধ |
| 347<br>নাম : বৰ সিং ফ্ৰোঃ<br>পিতাৰ নাম: সেনোট ফ্ৰোঃ<br>ঘৰ নং : 3<br>বয়স : 25 লিঙ্গ : পুৰুষ | JRF1221233<br>ফটো উপলব্ধ | 348<br>নাম : অমফু তিমুপী<br>পিতাৰ নাম: বাছী বে<br>ঘৰ নং : 8<br>বয়স : 84 লিঙ্গ : পুৰুষ    | JRF1807654<br>ফটো উপলব্ধ | 349<br>নাম : ধনী বে<br>পিতাৰ নাম: বাছ<br>ঘৰ নং : 8<br>বয়স : 59 লিঙ্গ : পুৰুষ             | JRF1807632<br>ফটো উপলব্ধ |
| 350<br>নাম : কাৰেং ৰংহাংপী<br>স্বামীৰ নাম: ধনী বে<br>ঘৰ নং : 8<br>বয়স : 55 লিঙ্গ : মহিলা   | JRF1807643<br>ফটো উপলব্ধ | 351<br>নাম : ছানজিব বে<br>পিতাৰ নাম: ধনী বে<br>ঘৰ নং : 8<br>বয়স : 35 লিঙ্গ : পুৰুষ       | JRF1807687<br>ফটো উপলব্ধ | S 352<br>নাম : ছিকাৰি বে<br>পিতাৰ নাম: বাছ<br>ঘৰ নং : 8<br>বয়স : 32 লিঙ্গ : পুৰুষ        | JRF1807665<br>ফটো উপলব্ধ |
| 353<br>নাম : ৰূপছালী বেপী<br>পিতাৰ নাম: ধনী বে<br>ঘৰ নং : 8<br>বয়স : 21 লিঙ্গ : মহিলা      | JRF1807676<br>ফটো উপলব্ধ | 354<br>নাম : ধন হাঙ্গে<br>পিতাৰ নাম: লিনদক হাঙ্গে<br>ঘৰ নং : 1<br>বয়স : 29 লিঙ্গ : পুৰুষ | JRF0665083<br>ফটো উপলব্ধ |   |                          |

|   |                          |   |                          |   |                          |
|---|--------------------------|---|--------------------------|---|--------------------------|
| 355<br>নাম : বাছা বে<br>পিতাৰ নাম: ক্লেংছুন<br>ঘৰ নং : 1<br>বয়স : 83 লিঙ্গ : পুৰুষ             | JRF1807698<br>ফটো উপলব্ধ | 356<br>নাম : কাজিৰ তিমুংপী<br>স্বামীৰ নাম: বাছা<br>ঘৰ নং : 1<br>বয়স : 74 লিঙ্গ : মহিলা       | JRF1807701<br>ফটো উপলব্ধ | 357<br>নাম : কাৰেং বেপী<br>পিতাৰ নাম: বাছা<br>ঘৰ নং : 1<br>বয়স : 40 লিঙ্গ : মহিলা              | JRF1807745<br>ফটো উপলব্ধ |
| 358<br>নাম : মহন বে<br>পিতাৰ নাম: বাছা<br>ঘৰ নং : 1<br>বয়স : 38 লিঙ্গ : পুৰুষ                  | JRF1807756<br>ফটো উপলব্ধ | E 359<br>নাম : বুবিৰাম বে<br>পিতাৰ নাম: বুপসিং বে<br>ঘৰ নং : 1<br>বয়স : 33 লিঙ্গ : পুৰুষ     | JRF1807789<br>ফটো উপলব্ধ | 360<br>নাম : বনলি ইংলেংপী<br>স্বামীৰ নাম: সাৰ এত তিমুং<br>ঘৰ নং : 1<br>বয়স : 32 লিঙ্গ : মহিলা  | JRF0582494<br>ফটো উপলব্ধ |
| 361<br>নাম : জুনালী বেপী<br>পিতাৰ নাম: বাছা বে<br>ঘৰ নং : 1<br>বয়স : 31 লিঙ্গ : মহিলা          | JRF1807778<br>ফটো উপলব্ধ | 362<br>নাম : কোমোলা বি<br>পিতাৰ নাম: বুপসিং বি<br>ঘৰ নং : 01<br>বয়স : 23 লিঙ্গ : পুৰুষ       | JRF1250034<br>ফটো উপলব্ধ | 363<br>নাম : মঙ্গল সিং বে<br>পিতাৰ নাম: চাৰমেন বে<br>ঘৰ নং : 1<br>বয়স : 40 লিঙ্গ : পুৰুষ       | QEU0065136<br>ফটো উপলব্ধ |
| 364<br>নাম : মিলি ৰংহাংপী<br>স্বামীৰ নাম: মঙ্গল সিং বে<br>ঘৰ নং : 1<br>বয়স : 31 লিঙ্গ : মহিলা  | QEU0065094<br>ফটো উপলব্ধ | 365<br>নাম : হাইছিং বে<br>পিতাৰ নাম: জেনছিং বে<br>ঘৰ নং : 1<br>বয়স : 24 লিঙ্গ : পুৰুষ        | JRF0582544<br>ফটো উপলব্ধ | 366<br>নাম : ক্লিৰসন বে<br>পিতাৰ নাম: মঙ্গল সিং বে<br>ঘৰ নং : 1<br>বয়স : 22 লিঙ্গ : পুৰুষ      | QEU0065086<br>ফটো উপলব্ধ |
| 367<br>নাম : ৰোসলিন তেৰনপী<br>স্বামীৰ নাম: ক্লিৰ সোন বে<br>ঘৰ নং : 1<br>বয়স : 22 লিঙ্গ : মহিলা | QEU0065102<br>ফটো উপলব্ধ | 368<br>নাম : জেনছিং বে<br>পিতাৰ নাম: বাছা<br>ঘৰ নং : 1<br>বয়স : 53 লিঙ্গ : পুৰুষ             | JRF1807790<br>ফটো উপলব্ধ | 369<br>নাম : ৰবিনা ফাংচুপী<br>স্বামীৰ নাম: জেনছিং বে<br>ঘৰ নং : 1<br>বয়স : 47 লিঙ্গ : মহিলা    | JRF1807803<br>ফটো উপলব্ধ |
| 370<br>নাম : হমতাৰা ৰংহাংপী<br>স্বামীৰ নাম: বুপছিং বে<br>ঘৰ নং : 1<br>বয়স : 46 লিঙ্গ : মহিলা   | JRF1807825<br>ফটো উপলব্ধ | 371<br>নাম : কাবন ইংতিপী<br>স্বামীৰ নাম: লংছিং<br>ঘৰ নং : 2<br>বয়স : 64 লিঙ্গ : মহিলা        | JRF1807858<br>ফটো উপলব্ধ | 372<br>নাম : কাংবুৰা ফাংচ<br>পিতাৰ নাম: লংছিং<br>ঘৰ নং : 2<br>বয়স : 44 লিঙ্গ : পুৰুষ           | JRF1807836<br>ফটো উপলব্ধ |
| 373<br>নাম : কাৰে ইংতিপী<br>স্বামীৰ নাম: কাংবুৰা ফাংচ<br>ঘৰ নং : 2<br>বয়স : 39 লিঙ্গ : মহিলা   | JRF1807847<br>ফটো উপলব্ধ | 374<br>নাম : হাবে ফাংচ<br>পিতাৰ নাম: কাংবুৰা ফাংচ<br>ঘৰ নং : 2<br>বয়স : 39 লিঙ্গ : পুৰুষ     | JRF1807881<br>ফটো উপলব্ধ | 375<br>নাম : বিৰেন ফাংচ<br>পিতাৰ নাম: লংচিং ফাংচ<br>ঘৰ নং : 2<br>বয়স : 38 লিঙ্গ : পুৰুষ        | JRF1807870<br>ফটো উপলব্ধ |
| 376<br>নাম : হমবাৰি ফাংচুপী<br>পিতাৰ নাম: লংছিং<br>ঘৰ নং : 2<br>বয়স : 37 লিঙ্গ : মহিলা         | JRF1807869<br>ফটো উপলব্ধ | 377<br>নাম : চাৰছো বে<br>পিতাৰ নাম: হাৰমন বে<br>ঘৰ নং : 02<br>বয়স : 24 লিঙ্গ : পুৰুষ         | JRF1151489<br>ফটো উপলব্ধ | 378<br>নাম : সেৰলিবোন তকবিপী<br>পিতাৰ নাম: ৰেন সিং তকবি<br>ঘৰ নং : 2<br>বয়স : 20 লিঙ্গ : মহিলা | QEU0041426<br>ফটো উপলব্ধ |
| 379<br>নাম : অগাস্টিন ফাংচ<br>পিতাৰ নাম: কাংবুৰা ফাংচ<br>ঘৰ নং : 02<br>বয়স : 20 লিঙ্গ : পুৰুষ  | QEU0044255<br>ফটো উপলব্ধ | 380<br>নাম : হমতাৰা বেপী<br>স্বামীৰ নাম: ৰেনছিং<br>ঘৰ নং : 3<br>বয়স : 57 লিঙ্গ : মহিলা       | JRF1807905<br>ফটো উপলব্ধ | 381<br>নাম : বিজয় টকবি<br>পিতাৰ নাম: ৰেনছিং<br>ঘৰ নং : 3<br>বয়স : 36 লিঙ্গ : পুৰুষ            | JRF1807916<br>ফটো উপলব্ধ |
| 382<br>নাম : বুদিছন তকবি<br>পিতাৰ নাম: ৰেনসিং তকবি<br>ঘৰ নং : 3<br>বয়স : 31 লিঙ্গ : পুৰুষ      | JRF1807927<br>ফটো উপলব্ধ | 383<br>নাম : সনজিতা তকবিপী<br>পিতাৰ নাম: ৰেন ছিং তকবি<br>ঘৰ নং : 3<br>বয়স : 30 লিঙ্গ : মহিলা | JRF1809183<br>ফটো উপলব্ধ | 384<br>নাম : ৰমনী টকবিপী<br>পিতাৰ নাম: ৰেনছিং টকবি<br>ঘৰ নং : 3<br>বয়স : 28 লিঙ্গ : মহিলা      | JRF0254201<br>ফটো উপলব্ধ |

|   |            |
|---|------------|
| 385   | JRF1151620 |
| নাম : খৰছিং বে<br>পিতাৰ নাম: চদাৰ বে<br>ঘৰ নং : ০৩<br>বয়স : 27 লিঙ্গ : পুৰুষ | ফটো উপলব্ধ |

|  |            |
|--|------------|
| 386  | JRF1152388 |
| নাম : লৈলিন দেৰাপী<br>স্বামীৰ নাম: খৰছিং বে<br>ঘৰ নং : ০৩<br>বয়স : 26 লিঙ্গ : মহিলা | ফটো উপলব্ধ |

|  |            |
|--|------------|
| 387  | QEU0056432 |
| নাম : মিলি তেৰাংপী<br>স্বামীৰ নাম: বোদী সোন তকবি<br>ঘৰ নং : 3<br>বয়স : 23 লিঙ্গ : মহিলা | ফটো উপলব্ধ |

|  |            |
|--|------------|
| 388  | QEU0004341 |
| নাম : সেশো তকবিপী<br>পিতাৰ নাম: বেন সিং তকবি<br>ঘৰ নং : ৩<br>বয়স : 20 লিঙ্গ : মহিলা | ফটো উপলব্ধ |

|  |            |
|--|------------|
| E 389  | JRF1807949 |
| নাম : কাৰেং ৰংপিপী<br>স্বামীৰ নাম: বাজং দেৰা<br>ঘৰ নং : 8<br>বয়স : 62 লিঙ্গ : মহিলা | ফটো উপলব্ধ |

|   |            |
|---|------------|
| 390   | JRF1807961 |
| নাম : বৰছন দেৰা<br>পিতাৰ নাম: বাজং দেৰা<br>ঘৰ নং : 8<br>বয়স : 37 লিঙ্গ : পুৰুষ | ফটো উপলব্ধ |

|  |            |
|--|------------|
| 391  | JRF1807938 |
| নাম : নলী দেৰাপী<br>পিতাৰ নাম: বাজং দেৰা<br>ঘৰ নং : 8<br>বয়স : 31 লিঙ্গ : মহিলা | ফটো উপলব্ধ |

|   |            |
|---|------------|
| 392   | QEU0056192 |
| নাম : কাদম তেৰাংপী<br>স্বামীৰ নাম: বোৰসন দেৰা<br>ঘৰ নং : 4<br>বয়স : 25 লিঙ্গ : মহিলা | ফটো উপলব্ধ |

|  |            |
|--|------------|
| 393  | JRF1250224 |
| নাম : মোহেন্ৰো বি<br>পিতাৰ নাম: ৰুপসিং বি<br>ঘৰ নং : 16<br>বয়স : 25 লিঙ্গ : পুৰুষ | ফটো উপলব্ধ |

|  |            |
|--|------------|
| 394  | QEU0056457 |
| নাম : ৰুপালি ইংতিপী<br>স্বামীৰ নাম: মোহেন্ৰো বে<br>ঘৰ নং : 16<br>বয়স : 23 লিঙ্গ : মহিলা | ফটো উপলব্ধ |

|   |                          |   |                          |   |                          |
|---|--------------------------|---|--------------------------|---|--------------------------|
| 395<br>নাম : কাএত ইংতিপী<br>স্বামীৰ নাম: অমৰাছিং<br>ঘৰ নং : ১<br>বয়স : 73 লিঙ্গ : মহিলা        | JRF1807994<br>ফটো উপলব্ধ | 396<br>নাম : তাদৌ ইংলেংপী<br>স্বামীৰ নাম: জয় ফাংচ<br>ঘৰ নং : ১<br>বয়স : 44 লিঙ্গ : মহিলা      | JRF1807983<br>ফটো উপলব্ধ | 397<br>নাম : কেনছিং ফাংছ<br>পিতাৰ নাম: অমৰাছিং<br>ঘৰ নং : ১<br>বয়স : 39 লিঙ্গ : পুৰুষ        | JRF1808000<br>ফটো উপলব্ধ |
| 398<br>নাম : উৰ্মিলা ফংগেচাপী<br>পিতাৰ নাম: জয় ফংগেচা<br>ঘৰ নং : 01<br>বয়স : 25 লিঙ্গ : মহিলা | JRF1280841<br>ফটো উপলব্ধ | 399<br>নাম : লোখিমী ৰংহাংপী<br>স্বামীৰ নাম: সং চাৰ ফাংছ<br>ঘৰ নং : ১<br>বয়স : 22 লিঙ্গ : মহিলা | QEU0003731<br>ফটো উপলব্ধ | 400<br>নাম : সং চাৰ ফাংছ<br>পিতাৰ নাম: জয় সিং ফাংছ<br>ঘৰ নং : ১<br>বয়স : 20 লিঙ্গ : পুৰুষ   | QEU0003541<br>ফটো উপলব্ধ |
| 401<br>নাম : বাবু বি<br>পিতাৰ নাম: ছাৰবং<br>ঘৰ নং : ৩<br>বয়স : 53 লিঙ্গ : পুৰুষ                | JRF1808099<br>ফটো উপলব্ধ | 402<br>নাম : শমী ৰোম্বাংপী<br>স্বামীৰ নাম: বাবু বে<br>ঘৰ নং : ৩<br>বয়স : 45 লিঙ্গ : মহিলা      | JRF1808102<br>ফটো উপলব্ধ | 403<br>নাম : বৰন ইংতি<br>পিতাৰ নাম: হাৰছিং ইংতি<br>ঘৰ নং : ৪<br>বয়স : 44 লিঙ্গ : পুৰুষ       | JRF1808124<br>ফটো উপলব্ধ |
| 404<br>নাম : হমতাৰা বেপী<br>স্বামীৰ নাম: বৰন ইংতি<br>ঘৰ নং : 8<br>বয়স : 39 লিঙ্গ : মহিলা       | JRF1808135<br>ফটো উপলব্ধ | 405<br>নাম : ৰবিন ইংতি<br>পিতাৰ নাম: হাৰছিং<br>ঘৰ নং : 8<br>বয়স : 37 লিঙ্গ : পুৰুষ             | JRF1808146<br>ফটো উপলব্ধ | 406<br>নাম : মিন্দাৰ সোন ইংতি<br>পিতাৰ নাম: বোৰন ইংতি<br>ঘৰ নং : 4<br>বয়স : 22 লিঙ্গ : পুৰুষ | QEU0005165<br>ফটো উপলব্ধ |
| 407<br>নাম : মীৰ সোন ইংতি<br>পিতাৰ নাম: বোৰন ইংতি<br>ঘৰ নং : 4<br>বয়স : 20 লিঙ্গ : পুৰুষ       | QEU0004895<br>ফটো উপলব্ধ | 408<br>নাম : জনীশ ৰংফাৰ<br>পিতাৰ নাম: লংকী ৰংফাৰ<br>ঘৰ নং : ০৬<br>বয়স : 25 লিঙ্গ : পুৰুষ       | JRF1189182<br>ফটো উপলব্ধ | 409<br>নাম : মেৰী ইংতিপী<br>স্বামীৰ নাম: বোৰচন ডেৰা<br>ঘৰ নং : ০৮<br>বয়স : 26 লিঙ্গ : মহিলা  | JRF1163096<br>ফটো উপলব্ধ |

|  |                          |   |                          |  |                          |
|--|--------------------------|---|--------------------------|--|--------------------------|
| 410<br>নাম : অক্ষয় তেৰাংপী<br>স্বামীৰ নাম: ছিং<br>ঘৰ নং : 1<br>বয়স : 84 লিঙ্গ : মহিলা        | JRF1808168<br>ফটো উপলব্ধ | 411<br>নাম : ধনিছন তিমুং<br>পিতাৰ নাম: ছিং<br>ঘৰ নং : 1<br>বয়স : 44 লিঙ্গ : পুৰুষ                  | JRF1808179<br>ফটো উপলব্ধ | S 412<br>নাম : কালং তিমুংপী<br>পিতাৰ নাম: ছিং<br>ঘৰ নং : 1<br>বয়স : 44 লিঙ্গ : পুৰুষ            | JRF1808215<br>ফটো উপলব্ধ |
| 413<br>নাম : ছাৰএতু তিমুং<br>পিতাৰ নাম: ছিং<br>ঘৰ নং : 1<br>বয়স : 41 লিঙ্গ : মহিলা            | JRF1808191<br>ফটো উপলব্ধ | 414<br>নাম : কাজিৰ ৰংহাংপী<br>স্বামীৰ নাম: ধনিছন তিমুং<br>ঘৰ নং : 1<br>বয়স : 40 লিঙ্গ : মহিলা      | JRF1808180<br>ফটো উপলব্ধ | 415<br>নাম : মনিৰাম তিমুং<br>পিতাৰ নাম: ধনিছন তিমুং<br>ঘৰ নং : 1<br>বয়স : 39 লিঙ্গ : পুৰুষ      | JRF1808237<br>ফটো উপলব্ধ |
| 416<br>নাম : বাছাপী তিমুংপী<br>পিতাৰ নাম: ছিং তিমুং<br>ঘৰ নং : 1<br>বয়স : 32 লিঙ্গ : মহিলা    | JRF1808248<br>ফটো উপলব্ধ | 417<br>নাম : সোনজীত তিমুং<br>পিতাৰ নাম: বোনসিং তিমুং<br>ঘৰ নং : 1<br>বয়স : 25 লিঙ্গ : পুৰুষ        | JRF1155050<br>ফটো উপলব্ধ | S 418<br>নাম : মীলীন টিমুংপী<br>পিতাৰ নাম: ধোনীসন টিমুং<br>ঘৰ নং : 01<br>বয়স : 24 লিঙ্গ : মহিলা | JRF1250208<br>ফটো উপলব্ধ |
| 419<br>নাম : সোমিংদাৰ তিমুং<br>পিতাৰ নাম: বোনসিং তিমুং<br>ঘৰ নং : 1<br>বয়স : 23 লিঙ্গ : পুৰুষ | JRF1154988<br>ফটো উপলব্ধ | 420<br>নাম : বুমণিকা টিমুংপী<br>পিতাৰ নাম: ধোনীসন টিমুং<br>ঘৰ নং : 01<br>বয়স : 23 লিঙ্গ : মহিলা    | JRF1223445<br>ফটো উপলব্ধ | 421<br>নাম : চিইম তেৰন<br>পিতাৰ নাম: বৰচেনত<br>ঘৰ নং : 2<br>বয়স : 90 লিঙ্গ : পুৰুষ              | JRF1808293<br>ফটো উপলব্ধ |
| 422<br>নাম : বাছাপি ক্ৰুপী<br>স্বামীৰ নাম: চিইম তেৰন<br>ঘৰ নং : 2<br>বয়স : 84 লিঙ্গ : মহিলা   | JRF1808306<br>ফটো উপলব্ধ | 423<br>নাম : লংকি তেৰন<br>পিতাৰ নাম: চিইম<br>ঘৰ নং : 2<br>বয়স : 44 লিঙ্গ : পুৰুষ                   | JRF1808317<br>ফটো উপলব্ধ | 424<br>নাম : ছলং তিমুংপী<br>স্বামীৰ নাম: লংকি তেৰন<br>ঘৰ নং : 2<br>বয়স : 37 লিঙ্গ : মহিলা       | JRF1808271<br>ফটো উপলব্ধ |
| 425<br>নাম : মানাই তিচুপী<br>পিতাৰ নাম: ছাই তিচু<br>ঘৰ নং : 2<br>বয়স : 31 লিঙ্গ : মহিলা       | JRF1808260<br>ফটো উপলব্ধ | 426<br>নাম : লোৱেলী সোন টেৰন<br>পিতাৰ নাম: সি ইম তেৰন<br>ঘৰ নং : 2<br>বয়স : 20 লিঙ্গ : পুৰুষ       | QEU0041442<br>ফটো উপলব্ধ | 427<br>নাম : খৰছিং তিমুং<br>পিতাৰ নাম: কাংবুৰা<br>ঘৰ নং : 3<br>বয়স : 56 লিঙ্গ : পুৰুষ           | JRF1808339<br>ফটো উপলব্ধ |
| 428<br>নাম : জলাই তিমুংপী<br>পিতাৰ নাম: চাৰমৈন তিমুং<br>ঘৰ নং : 3<br>বয়স : 35 লিঙ্গ : মহিলা   | JRF2398712<br>ফটো উপলব্ধ | 429<br>নাম : ভাৰত তিমুং<br>পিতাৰ নাম: খনছিং তিমুং<br>ঘৰ নং : 3<br>বয়স : 26 লিঙ্গ : পুৰুষ           | JRF0254391<br>ফটো উপলব্ধ | 430<br>নাম : জলী টেৰোংপী<br>স্বামীৰ নাম: খোৰসিংহ টিমুং<br>ঘৰ নং : 03<br>বয়স : 25 লিঙ্গ : মহিলা  | JRF1249341<br>ফটো উপলব্ধ |
| 431<br>নাম : সৰ্কিৰী ৰংহাং<br>পিতাৰ নাম: চিকাৰী ৰংহাং<br>ঘৰ নং : 3<br>বয়স : 20 লিঙ্গ : পুৰুষ  | QEU0026286<br>ফটো উপলব্ধ | 432<br>নাম : চন্দ্ৰ তিমুং<br>পিতাৰ নাম: কাংবুৰা<br>ঘৰ নং : 8<br>বয়স : 59 লিঙ্গ : পুৰুষ             | JRF1808351<br>ফটো উপলব্ধ | 433<br>নাম : হমতাৰা বেপী<br>স্বামীৰ নাম: চন্দ্ৰ<br>ঘৰ নং : 8<br>বয়স : 54 লিঙ্গ : মহিলা          | JRF1808362<br>ফটো উপলব্ধ |
| 434<br>নাম : বোৰিম তিমুং<br>পিতাৰ নাম: বিহীন তিমুং<br>ঘৰ নং : 08<br>বয়স : 24 লিঙ্গ : পুৰুষ    | JRF1154558<br>ফটো উপলব্ধ | 435<br>নাম : ৰেনসিংহ ইংতি<br>পিতাৰ নাম: লোকী ইংতি<br>ঘৰ নং : 8<br>বয়স : 24 লিঙ্গ : পুৰুষ           | JRF1154814<br>ফটো উপলব্ধ | 436<br>নাম : চুৰেশ তিমুং<br>পিতাৰ নাম: ৰেন তিমুং<br>ঘৰ নং : 8<br>বয়স : 24 লিঙ্গ : পুৰুষ         | QEU0003186<br>ফটো উপলব্ধ |
| 437<br>নাম : লেমা টিমুংপী<br>পিতাৰ নাম: ছিং টিমুং<br>ঘৰ নং : 08<br>বয়স : 23 লিঙ্গ : মহিলা     | JRF1152842<br>ফটো উপলব্ধ | 438<br>নাম : শ্বিৰডহন টিমুংপী<br>পিতাৰ নাম: চোন্দ্রী টিমুং<br>ঘৰ নং : 04<br>বয়স : 23 লিঙ্গ : মহিলা | JRF1252915<br>ফটো উপলব্ধ | 439<br>নাম : শ্বিৰলকা তিমুংপী<br>পিতাৰ নাম: ৰেন তিমুং<br>ঘৰ নং : 8<br>বয়স : 22 লিঙ্গ : মহিলা    | QEU0002428<br>ফটো উপলব্ধ |

|   |                          |  |                          |  |                          |
|---|--------------------------|--|--------------------------|--|--------------------------|
| 440<br>নাম : বেন তিমুং<br>পিতাৰ নাম: কাংবুৰা<br>ঘৰ নং : 8ক<br>বয়স : 50 লিঙ্গ : পুৰুষ           | JRF1808373<br>ফটো উপলব্ধ | 441<br>নাম : অমফ ইংতিপী<br>স্বামীৰ নাম: বেন তিমুং<br>ঘৰ নং : 8ক<br>বয়স : 47 লিঙ্গ : মহিলা       | JRF1808384<br>ফটো উপলব্ধ | 442<br>নাম : ছামি ফংচপী<br>পিতাৰ নাম: মন<br>ঘৰ নং : 5<br>বয়স : 37 লিঙ্গ : মহিলা               | JRF1808408<br>ফটো উপলব্ধ |
| 443<br>নাম : চনজিতা টিমুংপী<br>পিতাৰ নাম: চন্দ্র টিমুং<br>ঘৰ নং : 05<br>বয়স : 27 লিঙ্গ : মহিলা | JRF1147925<br>ফটো উপলব্ধ | S 444<br>নাম : লিৰবন টিমুংপী<br>পিতাৰ নাম: চন্দ্র টিমুং<br>ঘৰ নং : 05<br>বয়স : 25 লিঙ্গ : মহিলা | JRF1147602<br>ফটো উপলব্ধ | 445<br>নাম : কাৰেং ইংতিপী<br>স্বামীৰ নাম: চন্দ্র<br>ঘৰ নং : 6<br>বয়স : 66 লিঙ্গ : মহিলা       | JRF1808419<br>ফটো উপলব্ধ |
| 446<br>নাম : দালিম তেৰনপী<br>স্বামীৰ নাম: চন্দ্র<br>ঘৰ নং : 0<br>বয়স : 41 লিঙ্গ : মহিলা        | JRF1808420<br>ফটো উপলব্ধ | 447<br>নাম : মিৰা তেৰনপী<br>পিতাৰ নাম: চন্দ্র<br>ঘৰ নং : 6<br>বয়স : 37 লিঙ্গ : মহিলা            | JRF1808431<br>ফটো উপলব্ধ | 448<br>নাম : হৰেন তেৰন<br>পিতাৰ নাম: চন্দ্র তেৰন<br>ঘৰ নং : 0<br>বয়স : 31 লিঙ্গ : পুৰুষ       | JRF1808442<br>ফটো উপলব্ধ |
| 449<br>নাম : প্ৰমিলা এণ্টিপী<br>স্বামীৰ নাম: হোৰেন তাৰন<br>ঘৰ নং : 6<br>বয়স : 25 লিঙ্গ : মহিলা | JRF1224880<br>ফটো উপলব্ধ | 450<br>নাম : হোৰেন তাৰন<br>পিতাৰ নাম: চোন্দ্রো তাৰন<br>ঘৰ নং : 06<br>বয়স : 25 লিঙ্গ : পুৰুষ     | JRF1249812<br>ফটো উপলব্ধ | 451<br>নাম : বিৰেন ছিং ইংতি<br>পিতাৰ নাম: বাছা<br>ঘৰ নং : 9<br>বয়স : 37 লিঙ্গ : পুৰুষ         | JRF1808486<br>ফটো উপলব্ধ |
| 452<br>নাম : জয়ৰাম ইংতি<br>পিতাৰ নাম: বাছা ইংতি<br>ঘৰ নং : 9<br>বয়স : 32 লিঙ্গ : পুৰুষ        | JRF1808453<br>ফটো উপলব্ধ | E 453<br>নাম : হোমাবী ইংতি<br>পিতাৰ নাম: ছেং<br>ঘৰ নং : 8<br>বয়স : 76 লিঙ্গ : পুৰুষ             | JRF1808500<br>ফটো উপলব্ধ | 454<br>নাম : বুপ্পী বংহিপী<br>স্বামীৰ নাম: হোৰেন তেৰাং<br>ঘৰ নং : 8<br>বয়স : 25 লিঙ্গ : মহিলা | JRF1155126<br>ফটো উপলব্ধ |
| 455<br>নাম : বাছা তিমুং<br>পিতাৰ নাম: ছাৰমেন তিমুং<br>ঘৰ নং : 9<br>বয়স : 43 লিঙ্গ : পুৰুষ      | JRF1808555<br>ফটো উপলব্ধ | 456<br>নাম : জয়ৰাম তিমুং<br>পিতাৰ নাম: ছাৰমেন তিমুং<br>ঘৰ নং : 9<br>বয়স : 41 লিঙ্গ : পুৰুষ     | JRF1808533<br>ফটো উপলব্ধ | 457<br>নাম : বিনা তেৰনপী<br>স্বামীৰ নাম: বাছা তিমুং<br>ঘৰ নং : 9<br>বয়স : 35 লিঙ্গ : মহিলা    | JRF1808577<br>ফটো উপলব্ধ |
| 458<br>নাম : কাৰে তেৰনপী<br>স্বামীৰ নাম: জয়ৰাম তিমুং<br>ঘৰ নং : 9<br>বয়স : 35 লিঙ্গ : মহিলা   | JRF1808588<br>ফটো উপলব্ধ | 459<br>নাম : জোনালী তিমুংপী<br>পিতাৰ নাম: ছাৰমেন তিমুং<br>ঘৰ নং : 9<br>বয়স : 33 লিঙ্গ : মহিলা   | JRF1808544<br>ফটো উপলব্ধ | 460<br>নাম : ছাৰহন তিমুং<br>পিতাৰ নাম: ছাৰমেন তিমুং<br>ঘৰ নং : 9<br>বয়স : 32 লিঙ্গ : পুৰুষ    | JRF1808566<br>ফটো উপলব্ধ |
| 461<br>নাম : অনিমা টিমুংপী<br>স্বামীৰ নাম: জীতেন তেৰাং<br>ঘৰ নং : 12<br>বয়স : 23 লিঙ্গ : মহিলা | JRF1152701<br>ফটো উপলব্ধ | 462<br>নাম : ৰচ এংঘিপী<br>স্বামীৰ নাম: জয়ৰাম ইংটি<br>ঘৰ নং : 047<br>বয়স : 25 লিঙ্গ : মহিলা     | JRF1250893<br>ফটো উপলব্ধ |  |                          |

|   |                          |  |                          |  |                          |
|---|--------------------------|--|--------------------------|--|--------------------------|
| 463<br>নাম : ছিং ইংলেং<br>পিতাৰ নাম: ৰংবং<br>ঘৰ নং : 1<br>বয়স : 74 লিঙ্গ : পুৰুষ                 | JRF1808599<br>ফটো উপলব্ধ | 464<br>নাম : কাএত তেৰনপী<br>স্বামীৰ নাম: ছিং<br>ঘৰ নং : 1<br>বয়স : 66 লিঙ্গ : মহিলা                 | JRF1808602<br>ফটো উপলব্ধ | 465<br>নাম : বৰইম ইংলেং<br>পিতাৰ নাম: ছিং ইংলেং<br>ঘৰ নং : 1<br>বয়স : 44 লিঙ্গ : পুৰুষ        | JRF1808613<br>ফটো উপলব্ধ |
| 466<br>নাম : ৰুপলিন ইংলেংপী<br>পিতাৰ নাম: ছিং<br>ঘৰ নং : 1<br>বয়স : 41 লিঙ্গ : মহিলা             | JRF1808635<br>ফটো উপলব্ধ | 467<br>নাম : মাইকন ফংচাপী<br>স্বামীৰ নাম: বৰইম ইংলেং<br>ঘৰ নং : 1<br>বয়স : 40 লিঙ্গ : মহিলা         | JRF1808624<br>ফটো উপলব্ধ | 468<br>নাম : ছিকাৰী ৰংহাং<br>পিতাৰ নাম: ৰামচিং<br>ঘৰ নং : 2<br>বয়স : 64 লিঙ্গ : পুৰুষ         | JRF1808657<br>ফটো উপলব্ধ |
| 469<br>নাম : হমতাৰা তিমুংপী<br>স্বামীৰ নাম: ছিকাৰী<br>ঘৰ নং : 2<br>বয়স : 60 লিঙ্গ : মহিলা        | JRF1808668<br>ফটো উপলব্ধ | 470<br>নাম : লাৰতা ৰংহাংপী<br>পিতাৰ নাম: ছিকাৰী ৰংহাং<br>ঘৰ নং : 2<br>বয়স : 33 লিঙ্গ : মহিলা        | JRF1808680<br>ফটো উপলব্ধ | 471<br>নাম : ছেৰলংকী ৰংহাং<br>পিতাৰ নাম: চাৰদিং ৰংহাং<br>ঘৰ নং : 2<br>বয়স : 27 লিঙ্গ : পুৰুষ  | JRF1155746<br>ফটো উপলব্ধ |
| 472<br>নাম : এনজুলচট ৰংহাং<br>পিতাৰ নাম: কাংবুৰা ৰংহাং<br>ঘৰ নং : 2ক<br>বয়স : 27 লিঙ্গ : পুৰুষ   | JRF0068585<br>ফটো উপলব্ধ | 473<br>নাম : সীমা ফংগোপী<br>স্বামীৰ নাম: অন্জেলেশ ৰোন্মংগ<br>ঘৰ নং : 02 এ<br>বয়স : 24 লিঙ্গ : মহিলা | JRF1250992<br>ফটো উপলব্ধ | 474<br>নাম : কাংবুৰা ৰংহাং<br>পিতাৰ নাম: ৰামাছিং<br>ঘৰ নং : 2ক<br>বয়স : 59 লিঙ্গ : পুৰুষ      | JRF1808691<br>ফটো উপলব্ধ |
| 475<br>নাম : খিৰলা ৰংফাৰপী<br>স্বামীৰ নাম: কাংবুৰা ৰংহাং<br>ঘৰ নং : 2ক<br>বয়স : 56 লিঙ্গ : মহিলা | JRF1808704<br>ফটো উপলব্ধ | 476<br>নাম : ছিইম ৰংহাং<br>পিতাৰ নাম: ৰামাছিং<br>ঘৰ নং : 2ক<br>বয়স : 49 লিঙ্গ : পুৰুষ               | JRF1808715<br>ফটো উপলব্ধ | E 477<br>নাম : ছামছিং ইংতি<br>পিতাৰ নাম: ছিং<br>ঘৰ নং : 3<br>বয়স : 75 লিঙ্গ : পুৰুষ           | JRF1808748<br>ফটো উপলব্ধ |
| 478<br>নাম : ৰাংছিনা ইংতি<br>পিতাৰ নাম: ছেমছিং ইংতি<br>ঘৰ নং : 3<br>বয়স : 28 লিঙ্গ : পুৰুষ       | JRF1809241<br>ফটো উপলব্ধ | 479<br>নাম : বিৰছিং ইংতি<br>পিতাৰ নাম: চামাছিং ইংতি<br>ঘৰ নং : 3<br>বয়স : 27 লিঙ্গ : পুৰুষ          | JRF0253971<br>ফটো উপলব্ধ | 480<br>নাম : ছুমচন ইংতি<br>পিতাৰ নাম: চামাছিং ইংতি<br>ঘৰ নং : 3<br>বয়স : 26 লিঙ্গ : পুৰুষ     | JRF0254284<br>ফটো উপলব্ধ |
| 481<br>নাম : কাৰেং টকুবিপী<br>স্বামীৰ নাম: চাৰইক<br>ঘৰ নং : 8<br>বয়স : 79 লিঙ্গ : মহিলা          | JRF1808828<br>ফটো উপলব্ধ | 482<br>নাম : কাত ইংতি<br>পিতাৰ নাম: ছাৰইক<br>ঘৰ নং : 8<br>বয়স : 56 লিঙ্গ : পুৰুষ                    | JRF1808793<br>ফটো উপলব্ধ | 483<br>নাম : অক্ষ ফংচাপী<br>স্বামীৰ নাম: কাত ইংতি<br>ঘৰ নং : 8<br>বয়স : 51 লিঙ্গ : মহিলা      | JRF1808839<br>ফটো উপলব্ধ |
| 484<br>নাম : লাৰছিং ইংতি<br>পিতাৰ নাম: ছাৰইক<br>ঘৰ নং : 8<br>বয়স : 44 লিঙ্গ : পুৰুষ              | JRF1808806<br>ফটো উপলব্ধ | 485<br>নাম : মেনছিং ইংতি<br>পিতাৰ নাম: ছাৰইক<br>ঘৰ নং : 8<br>বয়স : 36 লিঙ্গ : পুৰুষ                 | JRF1808817<br>ফটো উপলব্ধ | 486<br>নাম : ৰাজেশ ইংতি<br>পিতাৰ নাম: কাত ইংতি<br>ঘৰ নং : 8<br>বয়স : 30 লিঙ্গ : পুৰুষ         | JRF1809230<br>ফটো উপলব্ধ |
| 487<br>নাম : দিলিপ ইংতি<br>পিতাৰ নাম: চাৰইক ইংতি<br>ঘৰ নং : 8<br>বয়স : 28 লিঙ্গ : পুৰুষ          | JRF0123588<br>ফটো উপলব্ধ | 488<br>নাম : জনালী ইংতিপী<br>পিতাৰ নাম: কাত ইংতি<br>ঘৰ নং : 8<br>বয়স : 26 লিঙ্গ : মহিলা             | JRF0254110<br>ফটো উপলব্ধ | 489<br>নাম : পুৰনিমা ইংতিপী<br>পিতাৰ নাম: চামাচিং ইংতি<br>ঘৰ নং : 5<br>বয়স : 42 লিঙ্গ : মহিলা | JRF1808862<br>ফটো উপলব্ধ |
| E 490<br>নাম : ৰানী ইংতিপী<br>পিতাৰ নাম: ছাই ছিং ইংতি<br>ঘৰ নং : 5<br>বয়স : 81 লিঙ্গ : মহিলা     | JRF1809207<br>ফটো উপলব্ধ | E 491<br>নাম : জেন তিচ্ছ<br>পিতাৰ নাম: হেমাৰি<br>ঘৰ নং : 6<br>বয়স : 49 লিঙ্গ : পুৰুষ                | JRF1808873<br>ফটো উপলব্ধ | 492<br>নাম : মেকী ইংতিপী<br>স্বামীৰ নাম: জেন তিচ্ছ<br>ঘৰ নং : 6<br>বয়স : 46 লিঙ্গ : মহিলা     | JRF1808884<br>ফটো উপলব্ধ |

|   |   |   |
|---|---|---|
| <p>E 493</p> <p>JRF1808895</p> <p>নাম : কাংবৰা ইংতি<br/>পিতাৰ নাম: ছাথে<br/>ঘৰ নং : ৭<br/>বয়স : 61 লিঙ্গ : পুৰুষ</p> <p>ফটো উপলব্ধ</p>       | <p>494</p> <p>JRF1255330</p> <p>নাম : বিদ্যা এণ্লেঙ্গা<br/>পিতাৰ নাম: কংগুৰা এণ্লেঙ্গা<br/>ঘৰ নং : 07<br/>বয়স : 24 লিঙ্গ : পুৰুষ</p> <p>ফটো উপলব্ধ</p> | <p>495</p> <p>QEU0003418</p> <p>নাম : কাৰেং ৰংপিপী<br/>স্বামীৰ নাম: বিদ্যা ইংলেং<br/>ঘৰ নং : ৭<br/>বয়স : 23 লিঙ্গ : মহিলা</p> <p>ফটো উপলব্ধ</p>  |
| <p>E 496</p> <p>JRF1808953</p> <p>নাম : বাবু ইংতি<br/>পিতাৰ নাম: ৰামাছিং<br/>ঘৰ নং : ১৩<br/>বয়স : 53 লিঙ্গ : পুৰুষ</p> <p>ফটো উপলব্ধ</p>     | <p>497</p> <p>JRF1808964</p> <p>নাম : কাএত ৰংহাংপী<br/>স্বামীৰ নাম: বাবু ইংতি<br/>ঘৰ নং : ১০<br/>বয়স : 49 লিঙ্গ : মহিলা</p> <p>ফটো উপলব্ধ</p>          | <p>498</p> <p>JRF0009266</p> <p>নাম : বিক্রম ইংতি<br/>পিতাৰ নাম: বাবু ইংতি<br/>ঘৰ নং : ১০<br/>বয়স : 29 লিঙ্গ : পুৰুষ</p> <p>ফটো উপলব্ধ</p>       |
| <p>499</p> <p>QEU0003210</p> <p>নাম : আতুৰ সিং ইংতি<br/>পিতাৰ নাম: বাবু ইংতি<br/>ঘৰ নং : ১০<br/>বয়স : 20 লিঙ্গ : পুৰুষ</p> <p>ফটো উপলব্ধ</p> | <p>500</p> <p>JRF1808986</p> <p>নাম : লংকি ইংতি<br/>পিতাৰ নাম: ছেং<br/>ঘৰ নং : ১১<br/>বয়স : 67 লিঙ্গ : পুৰুষ</p> <p>ফটো উপলব্ধ</p>                     | <p>501</p> <p>JRF1808997</p> <p>নাম : কাজিৰ ইংহিপী<br/>স্বামীৰ নাম: লংকি<br/>ঘৰ নং : ১১<br/>বয়স : 61 লিঙ্গ : মহিলা</p> <p>ফটো উপলব্ধ</p>         |
| <p>502</p> <p>JRF1809014</p> <p>নাম : ৰঞ্জিত ইংতি<br/>পিতাৰ নাম: লংকি<br/>ঘৰ নং : ১১<br/>বয়স : 37 লিঙ্গ : পুৰুষ</p> <p>ফটো উপলব্ধ</p>        | <p>503</p> <p>JRF1809229</p> <p>নাম : দিলীপ ইংতি<br/>পিতাৰ নাম: লংকি ইংতি<br/>ঘৰ নং : ১১<br/>বয়স : 31 লিঙ্গ : পুৰুষ</p> <p>ফটো উপলব্ধ</p>              | <p>504</p> <p>QEU0005470</p> <p>নাম : সোনজীত ইংতি<br/>পিতাৰ নাম: লংকি ইংতি<br/>ঘৰ নং : ১১<br/>বয়স : 23 লিঙ্গ : পুৰুষ</p> <p>ফটো উপলব্ধ</p>       |
| <p>505</p> <p>JRF1809058</p> <p>নাম : ৰানী তেবনপী<br/>স্বামীৰ নাম: বৰইম<br/>ঘৰ নং : ১২<br/>বয়স : 45 লিঙ্গ : মহিলা</p> <p>ফটো উপলব্ধ</p>      | <p>506</p> <p>JRF1809036</p> <p>নাম : বৰইম তিছু<br/>পিতাৰ নাম: ছিং তিছু<br/>ঘৰ নং : ১২<br/>বয়স : 39 লিঙ্গ : পুৰুষ</p> <p>ফটো উপলব্ধ</p>                | <p>507</p> <p>JRF1809069</p> <p>নাম : হাকিম তিছু<br/>পিতাৰ নাম: চিং তিছু<br/>ঘৰ নং : ১২<br/>বয়স : 36 লিঙ্গ : পুৰুষ</p> <p>ফটো উপলব্ধ</p>         |
| <p>508</p> <p>JRF1809070</p> <p>নাম : কাজিৰ তিছপী<br/>পিতাৰ নাম: লুমজং তিছ<br/>ঘৰ নং : ১২<br/>বয়স : 34 লিঙ্গ : মহিলা</p> <p>ফটো উপলব্ধ</p>   | <p>509</p> <p>JRF0022749</p> <p>নাম : লংসিং তিছু<br/>পিতাৰ নাম: সিং তিছু<br/>ঘৰ নং : ১২<br/>বয়স : 34 লিঙ্গ : পুৰুষ</p> <p>ফটো উপলব্ধ</p>               | <p>510</p> <p>JRF0582510</p> <p>নাম : মিলীবন ফাংচপী<br/>স্বামীৰ নাম: জয়ন্ত ৰংপী<br/>ঘৰ নং : ১৩<br/>বয়স : 28 লিঙ্গ : মহিলা</p> <p>ফটো উপলব্ধ</p> |

|   |   |            |
|---|---|------------|
| 511   | 6 | QEU0138297 |
| নাম : ৰূপালী ইংতিপী<br>মাতৃৰ নাম: বুধবাৰী ৰংহাংপী<br>ঘৰ নং : 9<br>বয়স : 19 লিঙ্গ : মহিলা |   | ফটো উপলব্ধ |

|   |   |            |
|---|---|------------|
| 512   | 6 | QEU0138313 |
| নাম : দুৰ্ভমী তিমুংপী<br>পিতাৰ নাম: বোৰীং তিমুং<br>ঘৰ নং : 6<br>বয়স : 20 লিঙ্গ : মহিলা |   | ফটো উপলব্ধ |

|  |   |            |
|--|---|------------|
| 513  | 1 | QEU0138529 |
| নাম : মিংদেৰসন ফাংছ<br>মাতৃৰ নাম: কাবন ৰংহাংপী<br>ঘৰ নং : 3<br>বয়স : 18 লিঙ্গ : পুৰুষ |   | ফটো উপলব্ধ |

|  |   |            |
|--|---|------------|
| 514  | 7 | QEU0138479 |
| নাম : ছাৰছিং ইংতি<br>অন্যান্য: স্ৰলীনা তেৰাংপী<br>ঘৰ নং : 1<br>বয়স : 45 লিঙ্গ : পুৰুষ |   | ফটো উপলব্ধ |

|   |   |            |
|---|---|------------|
| 515   | 6 | QEU0138321 |
| নাম : চোৰ্মসিংহ তিমুং<br>পিতাৰ নাম: বোৰীং তিমুং<br>ঘৰ নং : 6<br>বয়স : 18 লিঙ্গ : পুৰুষ |   | ফটো উপলব্ধ |

| ভোটাৰৰ সাৰাংশ   |                                       |                              |   |                |       |           |     |
|---|---------------------------------------|------------------------------|---|----------------|-------|-----------|-----|
| A) ভোটাৰৰ সংখ্যা  |                                       |                              |   |                |       |           |     |
|   |                                       | তালিকাৰ প্ৰকাৰ               | তালিকাৰ চিনাক্তকৰণ  | ভোটাৰৰ সংখ্যা  |       |           |     |
|   |                                       |                              |   | পুৰুষ          | মহিলা | ৩য় লিঙ্গ | মুঠ |
| I   | মূল তালিকা                            | মূল তালিকা                   | বিশেষ সংশোধন, 2026 চনৰ পূৰ্বৰ 2025 চনৰ মূল তালিকাৰ লগত থকা সংযোজন সমূহ একত্ৰিতকৰন কৰা তালিকা। | 247            | 263   | 0         | 510 |
| II  | যোগ তালিকা                            | পৰিপূৰক 1                    | বিশেষ সংক্ষিপ্ত সংশোধন, 2026  | 3              | 2     | 0         | 5   |
| III   | বিয়োজন তালিকা                        | পৰিপূৰক 1                    | বিশেষ সংক্ষিপ্ত সংশোধন, 2026  | 17             | 19    | 0         | 36  |
| IV  | লিংগ ক্ষেত্ৰত পৰিবৰ্তনৰ বাবে পাৰ্থক্য |                              |   | 0              | 0     | 0         | 0   |
| এই সংশোধনৰ পিছত ভোটাৰ তালিকাত ভোটাৰৰ মুঠ সংখ্যা (I+II-III+IV) |                                       |                              |   | 233            | 246   | 0         | 479 |
| B) শুধৰনীৰ সংখ্যা   |                                       |                              |   |                |       |           |     |
| তালিকাৰ প্ৰকাৰ  |                                       | তালিকাৰ চিনাক্তকৰণ           |   | শুধৰনীৰ সংখ্যা |       |           |     |
| পৰিপূৰক 1   |                                       | বিশেষ সংক্ষিপ্ত সংশোধন, 2026 |   | 0              |       |           |     |

নিৰ্বাচক পঞ্জীয়ন বিষয়াৰ স্বাক্ষৰ

E-মৃত, S-স্থানান্তৰিত/ বাসস্থান পৰিবৰ্তন, R-প্ৰতিলিপি, M-নিখোজ, Q-অযোগ্য