

ভোটাৰ তালিকা 2026 S03 অসম

বিধানসভা সমষ্টিৰ নম্বৰ, নাম আৰু সংৰক্ষণৰ স্থিতি : 112 - আমবি (অনুসূচিত জনজাতি)		খণ্ড নং : 119			
এই বিধানসভা সমষ্টিত কোন সংসদীয় সমষ্টিৰ অন্তৰ্গত তাৰ নম্বৰ, নাম আৰু সংৰক্ষণ স্থিতি : 6 - ডিফু (অনুসূচিত জনজাতি)					
1. সংশোধনৰ বিৱৰণ					
সংশোধনৰ বছৰ	2026	তালিকাৰ চিনাক্তকৰণ			
ভিত্তি তাৰিখ	01-01-2026	বিশেষ সংশোধন, 2026 চনৰ পূৰ্বৰ 2025 চনৰ মূল তালিকাৰ লগত থকা সংযোজন সমূহ একত্ৰিতকৰণ কৰা তালিকা।			
সংশোধনৰ প্ৰকাৰ	বিশেষ সংশোধন 2026				
প্ৰকাশনৰ তাৰিখ	10-02-2026				
2. খণ্ড আৰু ভোটগ্ৰহন কেন্দ্ৰৰ বিৱৰণ					
খণ্ডৰ অন্তৰ্গত এলেকা সমূহৰ নম্বৰ আৰু নাম					
1-উমতেলি খুষ্টান					
2-হামৰেণ হাৰে ডেংজা মিচন					
	মূল চহৰ/গাওঁ	: হামৰেণ			
	ৱাৰ্ড নং	: হামৰেণ ওৱাৰ্ড নং ২			
	ডাকঘৰ	: হামৰেণ			
	পুলিচ থানা	: হামৰেণ			
	ব্লক	: হামৰেণ পৌৰসভা নিগম			
	ৰাজহ চক্ৰ	: ডংকা			
	জিলা	: পশ্চিম কাৰ্বি আংলং			
	পিনকোড	: 782486			
3. ভোটগ্ৰহন কেন্দ্ৰৰ বিৱৰণ					
ভোটগ্ৰহন কেন্দ্ৰৰ নম্বৰ আৰু নাম :		ভোটগ্ৰহন কেন্দ্ৰৰ প্ৰকাৰ (পুৰুষ/মহিলা/সাধাৰণ)		সাধাৰণ	
119 - উমতেলী এল পি স্কুল		খণ্ডৰ অন্তৰ্গত সহায়ক ভোটগ্ৰহন কেন্দ্ৰৰ সংখ্যা :		0	
ভোটগ্ৰহন কেন্দ্ৰৰ ঠিকনা :					
উমতেলী এল পি স্কুল, কোঠা নং ১, হামৰেণ ওৱাৰ্ড নং ৩					
4. ভোটাৰৰ সংখ্যা					
আৰম্ভনি ক্ৰমিক নং	শেষ ক্ৰমিক নং	মুঠ ভোটাৰ			
		পুৰুষ	মহিলা	৩য় লিঙ্গ	মুঠ
1	447	175	204	0	379

নিৰ্বাচক পঞ্জীয়ন বিষয়াৰ স্বাক্ষৰ

Nazri Naksha

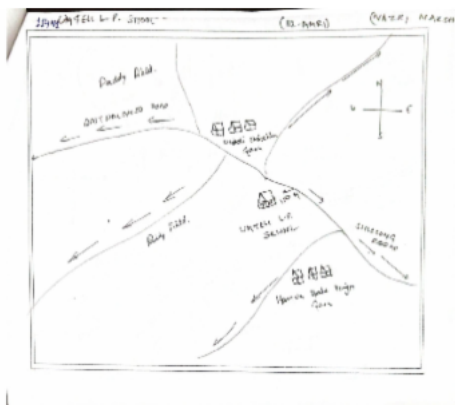

Google Map View

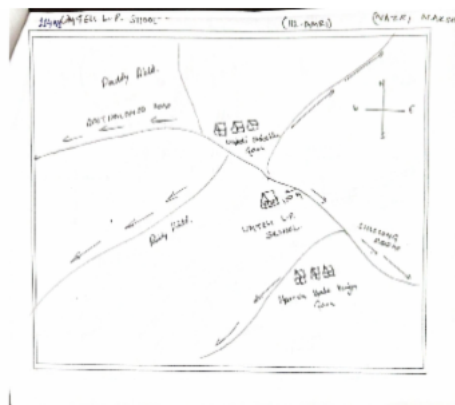

Polling Station Building Front View



ভোটগ্রহন কেন্দ্রৰ সন্মুখৰ দৃশ্য



Cad View

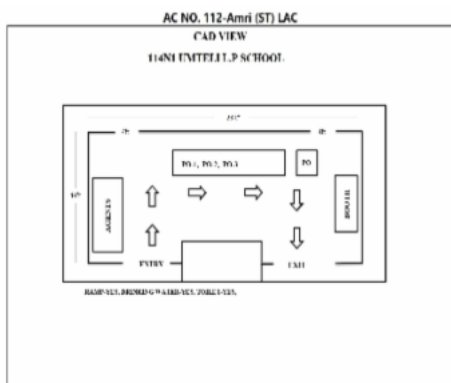

Key MAP View

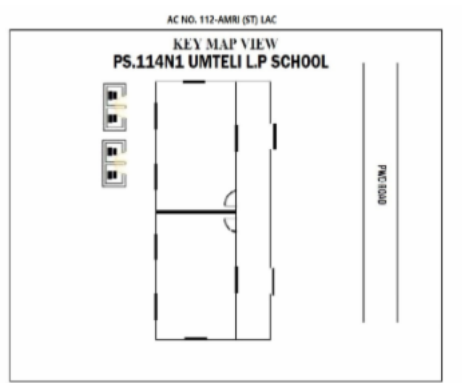

# 1 নাম : ৰোবিন্সন ৰংহাং পিতাৰ নাম: চাৰ্থে ৰংহাং ঘৰ নং : 1 বয়স : 69 লিঙ্গ : পুৰুষ	JRF7335219 ফটো উপলব্ধ	# 2 নাম : সোশীলা তিমুংপী স্বামীৰ নাম: ৰোবিন্সন ৰংহাং ঘৰ নং : 1 বয়স : 67 লিঙ্গ : মহিলা	JRF7335220 ফটো উপলব্ধ	3 নাম : ৰেবিকা ৰংহাংপী স্বামীৰ নাম: ৰবিনচন চিমুং ঘৰ নং : 1 বয়স : 45 লিঙ্গ : মহিলা	JRF7335231 ফটো উপলব্ধ
4 নাম : থিওডৰ ৰংহাং পিতাৰ নাম: ৰবিনচন ৰংহাং ঘৰ নং : 1 বয়স : 41 লিঙ্গ : পুৰুষ	JRF7335242 ফটো উপলব্ধ	5 নাম : বিপুল ৰংহাং পিতাৰ নাম: ৰবিনচন চিমুং ঘৰ নং : 1 বয়স : 39 লিঙ্গ : পুৰুষ	JRF7335253 ফটো উপলব্ধ	6 নাম : এবেলচন ৰংহাং পিতাৰ নাম: ৰবিনচন ৰংহাং ঘৰ নং : 1 বয়স : 37 লিঙ্গ : পুৰুষ	JRF7335264 ফটো উপলব্ধ
7 নাম : শিলা ৰেপী স্বামীৰ নাম: থিওডৰ ৰংহাং ঘৰ নং : 1 বয়স : 37 লিঙ্গ : মহিলা	JRF2416220 ফটো উপলব্ধ	8 নাম : ফেলীছিটা তিমুংপী স্বামীৰ নাম: বিপুল ৰংহাং ঘৰ নং : 1 বয়স : 35 লিঙ্গ : মহিলা	JRF7335208 ফটো উপলব্ধ	9 নাম : মিনা ফাংচুপী স্বামীৰ নাম: আবেলচন ৰংহাং ঘৰ নং : 1 বয়স : 34 লিঙ্গ : মহিলা	JRF7335195 ফটো উপলব্ধ
10 নাম : আৰ্ণীলিস ৰংহাংপী পিতাৰ নাম: থিয়োদৰ ৰংহাং ঘৰ নং : 1 বয়স : 20 লিঙ্গ : মহিলা	QFV0027854 ফটো উপলব্ধ	# 11 নাম : মাৰ্তিন তিমুং পিতাৰ নাম: নকবে তিমুং ঘৰ নং : 2 বয়স : 51 লিঙ্গ : পুৰুষ	JRF7335275 ফটো উপলব্ধ	12 নাম : ৰবিনা ইংলেংপী স্বামীৰ নাম: মাৰ্ভাটন ঘৰ নং : 2 বয়স : 47 লিঙ্গ : মহিলা	JRF7335286 ফটো উপলব্ধ
13 নাম : হেদছিং ইংলেং পিতাৰ নাম: মনাছিং ইংলেং ঘৰ নং : 2 বয়স : 38 লিঙ্গ : পুৰুষ	JRF7335300 ফটো উপলব্ধ	S 14 নাম : লোশ্বকী তাৰন পিতাৰ নাম: মগ্ৰিৰাম তাৰন ঘৰ নং : 02 বয়স : 27 লিঙ্গ : পুৰুষ	JRF1360486 ফটো উপলব্ধ	15 নাম : বোচেলীন টিমুংপী পিতাৰ নাম: মাৰ্ভাটন ঘৰ নং : 2 বয়স : 26 লিঙ্গ : মহিলা	JRF0463141 ফটো উপলব্ধ
16 নাম : আসোত ৰংহাং পিতাৰ নাম: এলিসন ৰংহাং ঘৰ নং : 02 বয়স : 22 লিঙ্গ : পুৰুষ	JRF5010582 ফটো উপলব্ধ	# 17 নাম : বিদ্যা ছিং ইংলেং পিতাৰ নাম: ল ড ইংলেং ঘৰ নং : 3 বয়স : 57 লিঙ্গ : পুৰুষ	JRF7345097 ফটো উপলব্ধ	18 নাম : ৰেনিচ বেপী স্বামীৰ নাম: বিদ্যা ছিং ইংলেং ঘৰ নং : 3 বয়স : 48 লিঙ্গ : মহিলা	JRF7335311 ফটো উপলব্ধ
19 নাম : গ্ৰেছি ইংলেংপী পিতাৰ নাম: বিদ্যা ছিং ইংলেং ঘৰ নং : 3 বয়স : 32 লিঙ্গ : মহিলা	JRF7335322 ফটো উপলব্ধ	E 20 নাম : মোৰচিং তেৰন পিতাৰ নাম: কানিঘা ঘৰ নং : 8 বয়স : 64 লিঙ্গ : পুৰুষ	JRF7335355 ফটো উপলব্ধ	21 নাম : ৰোহিলা তিমুংপী স্বামীৰ নাম: মোৰচিং তেৰন ঘৰ নং : 8 বয়স : 54 লিঙ্গ : মহিলা	JRF7335366 ফটো উপলব্ধ
22 নাম : হংবাৰী তিমুংপী স্বামীৰ নাম: ৰোষ্টেইল তাৰন ঘৰ নং : 8 বয়স : 45 লিঙ্গ : মহিলা	JRF7335333 ফটো উপলব্ধ	23 নাম : ৰোষ্টেইল তাৰন পিতাৰ নাম: মুৰসিং তাৰন ঘৰ নং : 8 বয়স : 40 লিঙ্গ : পুৰুষ	JRF7335377 ফটো উপলব্ধ	24 নাম : লাৰলিন তেৰনপী পিতাৰ নাম: মোৰচিং তেৰন ঘৰ নং : 8 বয়স : 37 লিঙ্গ : মহিলা	JRF7335399 ফটো উপলব্ধ
R 25 নাম : ৰেংকা তেৰনপী পিতাৰ নাম: মোৰচিং তেৰন ঘৰ নং : 8 বয়স : 33 লিঙ্গ : মহিলা	JRF7345100 ফটো উপলব্ধ	R 26 নাম : ৰেংকা তেৰনপী পিতাৰ নাম: মুৰসিং তেৰন ঘৰ নং : 8 বয়স : 30 লিঙ্গ : মহিলা	JRF7345440 ফটো উপলব্ধ	27 নাম : ৰোজোটসন টেৰন পিতাৰ নাম: মোৰচিং তেৰন ঘৰ নং : 8 বয়স : 30 লিঙ্গ : পুৰুষ	JRF7335344 ফটো উপলব্ধ
28 নাম : বাছাপী ক্ৰুপী স্বামীৰ নাম: ৰোজোটসন টেৰন ঘৰ নং : 4 বয়স : 20 লিঙ্গ : মহিলা	QFV0073387 ফটো উপলব্ধ	29 নাম : ৰুলেপ ৰংহাং পিতাৰ নাম: ছাৰ্থে ৰংহাং ঘৰ নং : 5 বয়স : 60 লিঙ্গ : পুৰুষ	JRF7335402 ফটো উপলব্ধ	30 নাম : বাসাপী ৰোশ্বফপী স্বামীৰ নাম: ৰেলেপ ৰোশ্বংগ ঘৰ নং : 5 বয়স : 43 লিঙ্গ : মহিলা	JRF0462861 ফটো উপলব্ধ

31 নাম : লেডিলা বংহাংপী পিতাৰ নাম: বুলেপ বংহাংপী ঘৰ নং : ৫ বয়স : 30 লিঙ্গ : মহিলা	JRF7345451 ফটো উপলব্ধ	32 নাম : জেবিনা বংহাংপী পিতাৰ নাম: বুলেপ বংহাং ঘৰ নং : ০৫ বয়স : 26 লিঙ্গ : মহিলা	JRF0174722 ফটো উপলব্ধ	33 নাম : মোংগু বোম্বাংগ পিতাৰ নাম: বুলেপ বোম্বাংগ ঘৰ নং : 5 বয়স : 25 লিঙ্গ : পুৰুষ	JRF0462887 ফটো উপলব্ধ
34 নাম : জিডিকা বংহাং পিতাৰ নাম: বুলেপ বংহাং ঘৰ নং : 5 বয়স : 22 লিঙ্গ : পুৰুষ	JRF4985131 ফটো উপলব্ধ	E 35 নাম : কমলছিং টিমুং পিতাৰ নাম: মনিকাম টিমুং ঘৰ নং : ৭ বয়স : 42 লিঙ্গ : পুৰুষ	JRF7335480 ফটো উপলব্ধ	36 নাম : পাতৰপী বংহাংপী স্বামীৰ নাম: কমলাছিং টিমুং ঘৰ নং : ৭ বয়স : 42 লিঙ্গ : মহিলা	JRF7335491 ফটো উপলব্ধ
S 37 নাম : বিমল তিমুং পিতাৰ নাম: মনিকাম টিমুং ঘৰ নং : ৭ বয়স : 41 লিঙ্গ : পুৰুষ	JRF7335504 ফটো উপলব্ধ	S 38 নাম : বসন্তী ইংহিপি স্বামীৰ নাম: বিমল তিমুং ঘৰ নং : ৭ বয়স : 36 লিঙ্গ : মহিলা	JRF2416219 ফটো উপলব্ধ	39 নাম : মইনা কাথাৰপী স্বামীৰ নাম: জোলিয়োন ক্ৰ ঘৰ নং : 7 বয়স : 33 লিঙ্গ : মহিলা	QFV0067462 ফটো উপলব্ধ
40 নাম : চেৰতম তিমুং পিতাৰ নাম: কমলাছিং তিমুং ঘৰ নং : ৭ বয়স : 24 লিঙ্গ : পুৰুষ	JRF0647347 ফটো উপলব্ধ	41 নাম : অগাস্টিন তেৰাং পিতাৰ নাম: জয়ছিং তেৰাং ঘৰ নং : ০৮ বয়স : 49 লিঙ্গ : পুৰুষ	JRF0173583 ফটো উপলব্ধ	42 নাম : ধনীচন তেৰন পিতাৰ নাম: মন তেৰন ঘৰ নং : ৮ বয়স : 44 লিঙ্গ : পুৰুষ	JRF7335548 ফটো উপলব্ধ
43 নাম : ধনছিং বংহাং পিতাৰ নাম: চাম বংহাং ঘৰ নং : ৮ বয়স : 43 লিঙ্গ : পুৰুষ	JRF7335559 ফটো উপলব্ধ	S 44 নাম : ডৰীণ ক্ৰামছাপী স্বামীৰ নাম: ধনছিং তেৰণ ঘৰ নং : ৮ বয়স : 36 লিঙ্গ : মহিলা	JRF7335560 ফটো উপলব্ধ	R 45 নাম : লংকি ইংলেং পিতাৰ নাম: মনছিং ইংলেং ঘৰ নং : ০৮ বয়স : 34 লিঙ্গ : পুৰুষ	JRF1292358 ফটো উপলব্ধ
46 নাম : ক্লীম্সো বংহাংপী পিতাৰ নাম: ধনছিং বংহাং ঘৰ নং : 8 বয়স : 20 লিঙ্গ : মহিলা	QFV0067694 ফটো উপলব্ধ	47 নাম : জেপ্টিন বংহাং পিতাৰ নাম: খছিং বংহাং ঘৰ নং : ৯ বয়স : 46 লিঙ্গ : পুৰুষ	JRF7335571 ফটো উপলব্ধ	48 নাম : চিকো তেৰনপী স্বামীৰ নাম: জেপ্টিন বংহাং ঘৰ নং : ৯ বয়স : 43 লিঙ্গ : মহিলা	JRF7335582 ফটো উপলব্ধ
49 নাম : মীৰ্ডম তেৰনপী মাতৃৰ নাম: মিনা ইংহিপি ঘৰ নং : ৯ বয়স : 24 লিঙ্গ : মহিলা	JRF0647446 ফটো উপলব্ধ	50 নাম : বাচেন বংহাং পিতাৰ নাম: বংবং বংহাং ঘৰ নং : ১০ বয়স : 54 লিঙ্গ : পুৰুষ	JRF7335606 ফটো উপলব্ধ	51 নাম : বাণী তিমুংপী স্বামীৰ নাম: বৰিনচন তিমুংপী ঘৰ নং : ১০ বয়স : 52 লিঙ্গ : মহিলা	JRF7335617 ফটো উপলব্ধ
52 নাম : চাৰিক তেৰন পিতাৰ নাম: চাৰ্থে তেৰন ঘৰ নং : ১১ বয়স : 75 লিঙ্গ : পুৰুষ	JRF7335651 ফটো উপলব্ধ	53 নাম : চামবেল তেৰন পিতাৰ নাম: চাৰ্থে তেৰন ঘৰ নং : ১১ বয়স : 69 লিঙ্গ : পুৰুষ	JRF7335639 ফটো উপলব্ধ	54 নাম : ক্লাৰিচ ক্ৰামছাপী স্বামীৰ নাম: চামবেল তেৰন ঘৰ নং : ১১ বয়স : 52 লিঙ্গ : মহিলা	JRF7335640 ফটো উপলব্ধ
55 নাম : চন্দ্র তেৰন পিতাৰ নাম: ছাৰইক তেৰন ঘৰ নং : ১১ বয়স : 45 লিঙ্গ : পুৰুষ	JRF7335662 ফটো উপলব্ধ	56 নাম : মিনতি তেৰনপী পিতাৰ নাম: চাৰ্থে তেৰন ঘৰ নং : ১১ বয়স : 41 লিঙ্গ : মহিলা	JRF7335684 ফটো উপলব্ধ	57 নাম : চান্তী তেৰনপী পিতাৰ নাম: ছাৰ ইক তেৰন ঘৰ নং : ১১ বয়স : 39 লিঙ্গ : মহিলা	JRF7335673 ফটো উপলব্ধ
58 নাম : মালিন তেৰনপী পিতাৰ নাম: চামবেল তেৰন ঘৰ নং : ১১ বয়স : 39 লিঙ্গ : পুৰুষ	JRF7335708 ফটো উপলব্ধ	59 নাম : উম্মী বেপি স্বামীৰ নাম: চন্দ্র তেৰন ঘৰ নং : ১১ বয়স : 38 লিঙ্গ : মহিলা	JRF7345086 ফটো উপলব্ধ	60 নাম : এদিল তেৰন পিতাৰ নাম: চামবেল তেৰন ঘৰ নং : ১১ বয়স : 32 লিঙ্গ : পুৰুষ	JRF0175042 ফটো উপলব্ধ

61 নাম : মিৰবনি তেৰনপী স্বামীৰ নাম: জিৰচন তেৰাং ঘৰ নং : ১১ বয়স : 29 লিঙ্গ : মহিলা	JRF0647578 ফটো উপলব্ধ	62 নাম : কেজিয়া তেৰনপী পিতাৰ নাম: চামুৱেল তেৰন ঘৰ নং : ১১ বয়স : 28 লিঙ্গ : মহিলা	JRF0173914 ফটো উপলব্ধ	63 নাম : জাফেত তেৰন পিতাৰ নাম: চামুৱেল তেৰন ঘৰ নং : ১১ বয়স : 27 লিঙ্গ : পুৰুষ	JRF0174573 ফটো উপলব্ধ
64 নাম : জেবেডী তেৰন পিতাৰ নাম: চামুএল তেৰন ঘৰ নং : 11 বয়স : 23 লিঙ্গ : পুৰুষ	JRF1254531 ফটো উপলব্ধ	65 নাম : নিৰলা তেৰনপী স্বামীৰ নাম: হেডচিং বংহাং ঘৰ নং : ১২ বয়স : 59 লিঙ্গ : মহিলা	JRF7335719 ফটো উপলব্ধ	66 নাম : ডৰোথি ব্লোশ্বাংপী পিতাৰ নাম: হেটাছিং ঘৰ নং : ১২ বয়স : 48 লিঙ্গ : মহিলা	JRF7335731 ফটো উপলব্ধ
67 নাম : পূৰ্ণ তিমুং পিতাৰ নাম: ফৰেন তিমুং ঘৰ নং : ২ বয়স : 30 লিঙ্গ : পুৰুষ	JRF7345439 ফটো উপলব্ধ	68 নাম : হনীলী বংহাংপী মাতৃৰ নাম: নিৰলা তেৰনপী ঘৰ নং : ১২ বয়স : 29 লিঙ্গ : মহিলা	JRF7345462 ফটো উপলব্ধ	69 নাম : উৰ্মিলা তিমুংপী মাতৃৰ নাম: ডৰোথি বংহাংপী ঘৰ নং : 12 বয়স : 27 লিঙ্গ : মহিলা	QFV0067686 ফটো উপলব্ধ
70 নাম : মন্দিৰ তিমুংপী পিতাৰ নাম: হৰেন তিমুং ঘৰ নং : 12 বয়স : 25 লিঙ্গ : মহিলা	JRF0653121 ফটো উপলব্ধ	71 নাম : শীল্লা হাঞ্চোপী স্বামীৰ নাম: কংছন তিমুং ঘৰ নং : 12 বয়স : 25 লিঙ্গ : মহিলা	JRF0653113 ফটো উপলব্ধ	72 নাম : গ্লীনসন কীলীংগ মাতৃৰ নাম: ডৰোথি বংহাংপী ঘৰ নং : ১২ বয়স : 23 লিঙ্গ : পুৰুষ	JRF0646406 ফটো উপলব্ধ
E 73 নাম : মোহন তেৰন পিতাৰ নাম: মেনাছিং তেৰন ঘৰ নং : ১৩ বয়স : 53 লিঙ্গ : পুৰুষ	JRF7335742 ফটো উপলব্ধ	S 74 নাম : অঞ্জলী ক্ৰুপী স্বামীৰ নাম: মোহন তেৰন ঘৰ নং : ১৩ বয়স : 49 লিঙ্গ : মহিলা	JRF7335753 ফটো উপলব্ধ	75 নাম : মংগল তেৰন পিতাৰ নাম: লংকাম তেৰন ঘৰ নং : 13 বয়স : 41 লিঙ্গ : পুৰুষ	JRF4970935 ফটো উপলব্ধ
76 নাম : মংগলছিং বংপি পিতাৰ নাম: মহেন টেৰণ ঘৰ নং : ১৩ বয়স : 34 লিঙ্গ : পুৰুষ	JRF7335811 ফটো উপলব্ধ	S 77 নাম : মিলীন তেৰণপী পিতাৰ নাম: মহেন তেৰণ ঘৰ নং : ১৩ বয়স : 31 লিঙ্গ : মহিলা	JRF7345473 ফটো উপলব্ধ	S 78 নাম : সংজা তেৰণ পিতাৰ নাম: মহেন তেৰণ ঘৰ নং : ১৩ বয়স : 30 লিঙ্গ : মহিলা	JRF7345484 ফটো উপলব্ধ
S 79 নাম : লীমা বংপিপী পিতাৰ নাম: মহেন বংফাৰ ঘৰ নং : ১৩ বয়স : 29 লিঙ্গ : মহিলা	JRF7345495 ফটো উপলব্ধ	S 80 নাম : সোঙ্গসৰ তাৰন পিতাৰ নাম: মোহন তাৰন ঘৰ নং : 13 বয়স : 25 লিঙ্গ : পুৰুষ	JRF0463307 ফটো উপলব্ধ	81 নাম : মিনাকী তেৰনপী পিতাৰ নাম: ধনছিং টেৰন ঘৰ নং : 13 বয়স : 20 লিঙ্গ : মহিলা	QFV0067405 ফটো উপলব্ধ
82 নাম : চিকা তেৰনপি স্বামীৰ নাম: মেছেদ্র বংহাং ঘৰ নং : ১৪ বয়স : 72 লিঙ্গ : মহিলা	JRF7335822 ফটো উপলব্ধ	E 83 নাম : এলিচন বংহাং পিতাৰ নাম: মেছেদ্র বংহাং ঘৰ নং : ১৪ বয়স : 54 লিঙ্গ : পুৰুষ	JRF7335833 ফটো উপলব্ধ	84 নাম : অমফ তেৰাংপী স্বামীৰ নাম: এলিচন বংহাং ঘৰ নং : ১৪ বয়স : 47 লিঙ্গ : মহিলা	JRF7335844 ফটো উপলব্ধ
E 85 নাম : কাৰে তেৰনপী স্বামীৰ নাম: অৰুন ব্লোশ্বাংগ ঘৰ নং : ১৪ বয়স : 46 লিঙ্গ : মহিলা	JRF0230458 ফটো উপলব্ধ	86 নাম : বৰলংকি বংহাং পিতাৰ নাম: আৰুন বংহাং ঘৰ নং : ১৪ বয়স : 31 লিঙ্গ : পুৰুষ	JRF0230995 ফটো উপলব্ধ	87 নাম : ছেমীলীন বংহাংপী পিতাৰ নাম: আৰুন বংহাং ঘৰ নং : ১৪ বয়স : 31 লিঙ্গ : মহিলা	JRF0230987 ফটো উপলব্ধ
88 নাম : জোন্না টেৰণপী স্বামীৰ নাম: বৰলংকি বংহাং ঘৰ নং : 14 বয়স : 31 লিঙ্গ : মহিলা	JRF6436426 ফটো উপলব্ধ	89 নাম : বাবইসং বংহাং মাতৃৰ নাম: নিৰলা টেৰনপী ঘৰ নং : ১৪ বয়স : 28 লিঙ্গ : পুৰুষ	JRF0552950 ফটো উপলব্ধ	90 নাম : হিংচং বংহাং পিতাৰ নাম: ইলিচন বংহাং ঘৰ নং : ১৪ বয়স : 26 লিঙ্গ : পুৰুষ	JRF0233056 ফটো উপলব্ধ

91 নাম : লংছং বংহাং পিতাৰ নাম: ইলিচন বংহাং ঘৰ নং : 18 বয়স : 26 লিঙ্গ : পুৰুষ	JRF0174490 ফটো উপলব্ধ	92 নাম : আফিয়া বংহাংপী পিতাৰ নাম: এলিছন বংহাং ঘৰ নং : 14 বয়স : 24 লিঙ্গ : মহিলা	JRF0653089 ফটো উপলব্ধ	93 নাম : ছুৰশকা টেৰাংপী স্বামীৰ নাম: হিমচং বংহাং ঘৰ নং : 14 বয়স : 24 লিঙ্গ : মহিলা	JRF0653105 ফটো উপলব্ধ
S 94 নাম : হংবাৰী বংফাৰপী স্বামীৰ নাম: বংবং ইংতি ঘৰ নং : 15 বয়স : 59 লিঙ্গ : মহিলা	JRF7335866 ফটো উপলব্ধ	95 নাম : বিৰেন সিং চেনাৰ পিতাৰ নাম: হেমাৰী চেনাৰ ঘৰ নং : 15 বয়স : 41 লিঙ্গ : পুৰুষ	JRF7345508 ফটো উপলব্ধ	96 নাম : চচেং বংফাৰ পিতাৰ নাম: লংবি বংফাৰ ঘৰ নং : 15 বয়স : 40 লিঙ্গ : পুৰুষ	JRF0453472 ফটো উপলব্ধ
97 নাম : পূৰ্ণিমা ইংতিপী পিতাৰ নাম: বংবং ইংতি ঘৰ নং : 15 বয়স : 37 লিঙ্গ : মহিলা	JRF7345542 ফটো উপলব্ধ	98 নাম : হেমাৰলিন ইংতিপী মাতৃৰ নাম: ছুবাৰী বংফাৰপী ঘৰ নং : 15 বয়স : 34 লিঙ্গ : মহিলা	JRF7345520 ফটো উপলব্ধ	S 99 নাম : বিদ্যাসিং ইংতি পিতাৰ নাম: হংবাৰী বংফাৰপী ঘৰ নং : 15 বয়স : 31 লিঙ্গ : পুৰুষ	JRF7345531 ফটো উপলব্ধ
100 নাম : বৃপীনা ইংটিপী মাতৃৰ নাম: হেংগবাৰী বোন্দফপী ঘৰ নং : 15 বয়স : 29 লিঙ্গ : মহিলা	JRF0463240 ফটো উপলব্ধ	101 নাম : মিৰি বেপী স্বামীৰ নাম: চচেং বংফাৰ ঘৰ নং : 15 বয়স : 27 লিঙ্গ : মহিলা	JRF0453647 ফটো উপলব্ধ	102 নাম : বৃপ্টালীন ত্ৰোক্ৰিপী অন্যান্য: হেংগবাৰী বোন্দফপী ঘৰ নং : 15 বয়স : 26 লিঙ্গ : মহিলা	JRF0463455 ফটো উপলব্ধ
103 নাম : ফীলকীংগ ইংতি অন্যান্য: চাৰমেন ইংতি ঘৰ নং : 15 বয়স : 19 লিঙ্গ : পুৰুষ	QFV0067421 ফটো উপলব্ধ	104 নাম : মীমীলী হুপেপী স্বামীৰ নাম: ড্যানিয়েল তেৰাং ঘৰ নং : 16 বয়স : 33 লিঙ্গ : মহিলা	JRF0646992 ফটো উপলব্ধ	105 নাম : ফেণ্ডিচি তিমুং পিতাৰ নাম: লিন্দক্ তিমুং ঘৰ নং : 19 বয়স : 61 লিঙ্গ : পুৰুষ	JRF7335946 ফটো উপলব্ধ
106 নাম : কাজিৰ বংহাংপী স্বামীৰ নাম: ফেণ্ডিচি তিমুং ঘৰ নং : 19 বয়স : 54 লিঙ্গ : মহিলা	JRF7335957 ফটো উপলব্ধ	107 নাম : বোলেন তিমুং পিতাৰ নাম: লিন্দক্ ফেণ্ডিচি ঘৰ নং : 19 বয়স : 46 লিঙ্গ : পুৰুষ	JRF7335979 ফটো উপলব্ধ	S 108 নাম : বশিা বংহাংপী পিতাৰ নাম: ধনাইং বংহাং ঘৰ নং : 19 বয়স : 44 লিঙ্গ : মহিলা	JRF7335980 ফটো উপলব্ধ
109 নাম : তালন তিমুংপী পিতাৰ নাম: ফেণ্ডিচি তিমুং ঘৰ নং : 19 বয়স : 32 লিঙ্গ : মহিলা	JRF7335991 ফটো উপলব্ধ	110 নাম : চিন্তি তিমুংপী পিতাৰ নাম: ফ্ৰনচিছ তিমুং ঘৰ নং : 19 বয়স : 30 লিঙ্গ : মহিলা	JRF0244467 ফটো উপলব্ধ	111 নাম : কামীৰ তিমুংপী পিতাৰ নাম: ফ্ৰনচিছ তিমুং ঘৰ নং : 19 বয়স : 28 লিঙ্গ : মহিলা	JRF0174193 ফটো উপলব্ধ
112 নাম : আমছ তিমুং পিতাৰ নাম: ফ্ৰেণ্ডিছ তিমুং ঘৰ নং : 19 বয়স : 27 লিঙ্গ : পুৰুষ	JRF0174342 ফটো উপলব্ধ	113 নাম : চামেলী ইংতিপী পিতাৰ নাম: চাই ইংতি ঘৰ নং : 18 বয়স : 19 লিঙ্গ : মহিলা	QFV0074179 ফটো উপলব্ধ	114 নাম : খৰছিং তেৰন পিতাৰ নাম: লং তেৰন ঘৰ নং : 19 বয়স : 57 লিঙ্গ : পুৰুষ	JRF7336030 ফটো উপলব্ধ
115 নাম : হংবাৰী ক্ৰামছাপী স্বামীৰ নাম: খৰছিং ঘৰ নং : 19 বয়স : 49 লিঙ্গ : মহিলা	JRF7336041 ফটো উপলব্ধ	116 নাম : গ্লীনছন টেৰন পিতাৰ নাম: খৰছিং টেৰন ঘৰ নং : 19 বয়স : 26 লিঙ্গ : পুৰুষ	JRF0653063 ফটো উপলব্ধ	117 নাম : শ্বিৰডহন তেৰনপী পিতাৰ নাম: খৰছিং টেৰন ঘৰ নং : 19 বয়স : 22 লিঙ্গ : মহিলা	JRF5023346 ফটো উপলব্ধ
118 নাম : বাৰ্জেশ তেৰন পিতাৰ নাম: চাৰ্থে তেৰন ঘৰ নং : 20 বয়স : 59 লিঙ্গ : পুৰুষ	JRF7336052 ফটো উপলব্ধ	119 নাম : লাৰলীন তিচুপী স্বামীৰ নাম: বাৰ্জেশ তেৰন ঘৰ নং : 20 বয়স : 49 লিঙ্গ : মহিলা	JRF7336063 ফটো উপলব্ধ	S 120 নাম : অঞ্জলী তেৰাংপী স্বামীৰ নাম: খৰছিং তেৰাং ঘৰ নং : 20 বয়স : 49 লিঙ্গ : মহিলা	JRF7336085 ফটো উপলব্ধ

121 নাম : প্ৰেসী তেৰাংপী পিতাৰ নাম: খৰাচিং টেৰাং ঘৰ নং : 20 বয়স : 40 লিঙ্গ : মহিলা	JRF1166570 ফটো উপলব্ধ	122 নাম : ৰিসো তেৰন পিতাৰ নাম: ৰাজেশ তেৰন ঘৰ নং : 20 বয়স : 38 লিঙ্গ : পুৰুষ	JRF7336096 ফটো উপলব্ধ	123 নাম : বনবাচ তেৰন পিতাৰ নাম: ৰাজেশ টেৰন ঘৰ নং : 20 বয়স : 37 লিঙ্গ : পুৰুষ	JRF7336109 ফটো উপলব্ধ
124 নাম : জবাচন তেৰাং পিতাৰ নাম: খৰাচিং তেৰাং ঘৰ নং : 20 বয়স : 35 লিঙ্গ : পুৰুষ	JRF7345111 ফটো উপলব্ধ	125 নাম : চাংএত টিচুপি পিতাৰ নাম: জবাচন তেৰাং ঘৰ নং : 20 বয়স : 31 লিঙ্গ : পুৰুষ	JRF7345122 ফটো উপলব্ধ	126 নাম : বিউটিফুল লালদুওমি থিয়াইতে স্বামীৰ নাম: ৰিসো টেৰন ঘৰ নং : 20 বয়স : 29 লিঙ্গ : মহিলা	JRF0525410 ফটো উপলব্ধ
127 নাম : ডেভিদ তেৰন পিতাৰ নাম: খৰাচিং ঘৰ নং : 22 বয়স : 64 লিঙ্গ : পুৰুষ	JRF7336110 ফটো উপলব্ধ	128 নাম : বাছাপী ইংহিপী স্বামীৰ নাম: ডেভিদ তেৰন ঘৰ নং : 22 বয়স : 62 লিঙ্গ : মহিলা	JRF7336121 ফটো উপলব্ধ	129 নাম : চাংৰাই তেৰনপী স্বামীৰ নাম: খৰাচিং ঘৰ নং : 22 বয়স : 54 লিঙ্গ : মহিলা	JRF7336176 ফটো উপলব্ধ
130 নাম : ড্যানিয়েল তেৰন পিতাৰ নাম: ডেভিদ তেৰন ঘৰ নং : 22 বয়স : 43 লিঙ্গ : পুৰুষ	JRF7336132 ফটো উপলব্ধ	131 নাম : বেছবেল তেৰন পিতাৰ নাম: ডেভিদ তেৰন ঘৰ নং : 22 বয়স : 41 লিঙ্গ : পুৰুষ	JRF7336143 ফটো উপলব্ধ	132 নাম : ইতোৰলিন তেৰনপী পিতাৰ নাম: ডেভিদ তেৰন ঘৰ নং : 22 বয়স : 39 লিঙ্গ : মহিলা	JRF7336154 ফটো উপলব্ধ
133 নাম : জেভেলিন তেৰনপী পিতাৰ নাম: ডেভিদ তেৰন ঘৰ নং : 22 বয়স : 37 লিঙ্গ : মহিলা	JRF7336165 ফটো উপলব্ধ	134 নাম : বুপ্মীৰ ৰংহাংপী পিতাৰ নাম: ধনাছিং ৰংহাং ঘৰ নং : 21 বয়স : 19 লিঙ্গ : মহিলা	QFV0074401 ফটো উপলব্ধ	135 নাম : আগষ্টিন তিমুং পিতাৰ নাম: চাথে ঘৰ নং : 22 বয়স : 59 লিঙ্গ : পুৰুষ	JRF7336187 ফটো উপলব্ধ
136 নাম : প্ৰমোতি ৰংহাংপী স্বামীৰ নাম: আগষ্টিন তিমুং ঘৰ নং : 22 বয়স : 58 লিঙ্গ : মহিলা	JRF7336198 ফটো উপলব্ধ	137 নাম : চাৰলংকি তিমুং পিতাৰ নাম: আগষ্টিন তিমুং ঘৰ নং : 22 বয়স : 36 লিঙ্গ : পুৰুষ	JRF7336223 ফটো উপলব্ধ	138 নাম : মেৰি হুস্পেপী স্বামীৰ নাম: সিমন হুস্পে ঘৰ নং : 20 বয়স : 65 লিঙ্গ : মহিলা	JRF7336245 ফটো উপলব্ধ
S 139 নাম : খেৰচিয়া টেমুপী পিতাৰ নাম: লিন্দক তিমুং ঘৰ নং : 20 বয়স : 45 লিঙ্গ : মহিলা	JRF7336256 ফটো উপলব্ধ	140 নাম : স্মৰলীন তিমুংপী পিতাৰ নাম: গিলবাট তিমুং ঘৰ নং : 23 বয়স : 24 লিঙ্গ : মহিলা	QFV0036558 ফটো উপলব্ধ	141 নাম : চেৰলীন টিমুংপী মাতৃৰ নাম: মেৰি ইস্পেপী ঘৰ নং : 23 বয়স : 23 লিঙ্গ : মহিলা	JRF4985685 ফটো উপলব্ধ
142 নাম : জেমচ তিমুং পিতাৰ নাম: লিন্দক তিমুং ঘৰ নং : 28 বয়স : 58 লিঙ্গ : পুৰুষ	JRF7336267 ফটো উপলব্ধ	143 নাম : বাছাপী তেৰনপী স্বামীৰ নাম: জেমচ তিমুং ঘৰ নং : 28 বয়স : 55 লিঙ্গ : মহিলা	JRF7336278 ফটো উপলব্ধ	144 নাম : পুৰ্থিমী তিমুংপী পিতাৰ নাম: জেমচ তিমুং ঘৰ নং : 28 বয়স : 37 লিঙ্গ : মহিলা	JRF7336289 ফটো উপলব্ধ
145 নাম : মনজিৰচ তিমুংপী পিতাৰ নাম: জেমচ তিমুং ঘৰ নং : 28 বয়স : 29 লিঙ্গ : মহিলা	JRF7345553 ফটো উপলব্ধ	146 নাম : ৰিউবেনপ তিমুং পিতাৰ নাম: জেমচ তিমুং ঘৰ নং : 24 বয়স : 27 লিঙ্গ : পুৰুষ	JRF0269308 ফটো উপলব্ধ	147 নাম : হেংপী ৰোম্বাংপী পিতাৰ নাম: লোপাসিংহ ৰোম্বাংগ ঘৰ নং : 24 বয়স : 22 লিঙ্গ : মহিলা	JRF1413293 ফটো উপলব্ধ
148 নাম : লংচিং ৰংহাং পিতাৰ নাম: ছাৰাফিলিপ ঘৰ নং : 25 বয়স : 59 লিঙ্গ : পুৰুষ	JRF7336290 ফটো উপলব্ধ	149 নাম : বুপলিন ৰংহাংপী পিতাৰ নাম: ছাৰাফিলিপ ঘৰ নং : 25 বয়স : 56 লিঙ্গ : মহিলা	JRF7336314 ফটো উপলব্ধ	150 নাম : চাতী তেৰনপী স্বামীৰ নাম: লংচিং ঘৰ নং : 25 বয়স : 49 লিঙ্গ : মহিলা	JRF7336303 ফটো উপলব্ধ

151 নাম : গটচৈপ বংহাং পিতাৰ নাম: চাৰাফলিপ ঘৰ নং : 25 বয়স : 48 লিঙ্গ : পুৰুষ	JRF7336325 ফটো উপলব্ধ	152 নাম : কাবন বংহাংপী স্বামীৰ নাম: বাজেন ঘৰ নং : 25 বয়স : 47 লিঙ্গ : মহিলা	JRF8935602 ফটো উপলব্ধ	E 153 নাম : চংমেট বংহাংপী পিতাৰ নাম: চাৰাফলিপ ঘৰ নং : 25 বয়স : 43 লিঙ্গ : মহিলা	JRF7336336 ফটো উপলব্ধ
154 নাম : বহিলা কঠপী স্বামীৰ নাম: গোডেসপ ৰোম্বংগ ঘৰ নং : 25 বয়স : 28 লিঙ্গ : মহিলা	JRF0462929 ফটো উপলব্ধ	155 নাম : ওবেদিন বংহাংপী পিতাৰ নাম: লংছিং বংহাং ঘৰ নং : 25 বয়স : 21 লিঙ্গ : মহিলা	QFV0066555 ফটো উপলব্ধ	E 156 নাম : ফুলেশ্বৰী তেৰনপী স্বামীৰ নাম: কেনেন্দ্র বংহাং ঘৰ নং : 26 বয়স : 64 লিঙ্গ : মহিলা	JRF7336347 ফটো উপলব্ধ
# 157 নাম : দুৰমিনসন বংহাং পিতাৰ নাম: ফুলেশ্বৰী তেৰনপী ঘৰ নং : 26 বয়স : 48 লিঙ্গ : পুৰুষ	JRF7345564 ফটো উপলব্ধ	158 নাম : দেবৰা বংহাংপী পিতাৰ নাম: কেনেন্দ্র বংহাং ঘৰ নং : 26 বয়স : 39 লিঙ্গ : মহিলা	JRF7336358 ফটো উপলব্ধ	# 159 নাম : বহিলা ইংতিপী স্বামীৰ নাম: দুৰমিন বংহাং ঘৰ নং : 26 বয়স : 32 লিঙ্গ : মহিলা	JRF7336370 ফটো উপলব্ধ
160 নাম : বিবোন তেৰাংপী স্বামীৰ নাম: হাৰচিং টিচ্ছ ঘৰ নং : 29 বয়স : 68 লিঙ্গ : মহিলা	JRF7336392 ফটো উপলব্ধ	161 নাম : দিলীপ টিচ্ছ পিতাৰ নাম: হাৰচিং টিচ্ছ ঘৰ নং : 29 বয়স : 44 লিঙ্গ : পুৰুষ	JRF7336405 ফটো উপলব্ধ	S 162 নাম : বাহেল টিচ্ছপী পিতাৰ নাম: হাৰচিং টিচ্ছ ঘৰ নং : 29 বয়স : 39 লিঙ্গ : মহিলা	JRF7336416 ফটো উপলব্ধ
R 163 নাম : টনিছ তিচ্ছ পিতাৰ নাম: হাৰচিং টিচ্ছ ঘৰ নং : 29 বয়স : 35 লিঙ্গ : পুৰুষ	JRF7336427 ফটো উপলব্ধ	164 নাম : টেনিছ তিচ্ছ পিতাৰ নাম: হাৰচিং টিচ্ছ ঘৰ নং : 27 বয়স : 31 লিঙ্গ : পুৰুষ	JRF1356997 ফটো উপলব্ধ	165 নাম : বাব টিচ্ছ পিতাৰ নাম: হাৰচিং টিচ্ছ ঘৰ নং : 29 বয়স : 30 লিঙ্গ : মহিলা	JRF7345133 ফটো উপলব্ধ
166 নাম : জেচবা বংহাং পিতাৰ নাম: ছাৰ্থে বংহাং ঘৰ নং : 28 বয়স : 54 লিঙ্গ : পুৰুষ	JRF7336438 ফটো উপলব্ধ	167 নাম : বাছাপী বেপী স্বামীৰ নাম: জেচবা বংহাং ঘৰ নং : 28 বয়স : 44 লিঙ্গ : মহিলা	JRF7336449 ফটো উপলব্ধ	168 নাম : চামুৰেল বংহাং পিতাৰ নাম: বাচা বংহাং ঘৰ নং : 28 বয়স : 30 লিঙ্গ : পুৰুষ	JRF0453639 ফটো উপলব্ধ
169 নাম : চেমচন বংহাং পিতাৰ নাম: বাচা বংহাং ঘৰ নং : 28 বয়স : 28 লিঙ্গ : পুৰুষ	JRF0453654 ফটো উপলব্ধ	170 নাম : দোৰসিংহ ৰোম্বংগ পিতাৰ নাম: জোশুয়া ৰোম্বংগ ঘৰ নং : 28 বয়স : 26 লিঙ্গ : পুৰুষ	JRF1254382 ফটো উপলব্ধ	171 নাম : বহনতি বংফাৰপী স্বামীৰ নাম: চামুৰেল বংহাং ঘৰ নং : 28 বয়স : 25 লিঙ্গ : মহিলা	JRF0453613 ফটো উপলব্ধ
172 নাম : চপন তিমুং পিতাৰ নাম: নৰ্ৰতি তিমুং ঘৰ নং : 29 বয়স : 54 লিঙ্গ : পুৰুষ	JRF7336450 ফটো উপলব্ধ	173 নাম : প্ৰেমীলা বংহাংপী স্বামীৰ নাম: চপন তিমুং ঘৰ নং : 29 বয়স : 51 লিঙ্গ : মহিলা	JRF7336461 ফটো উপলব্ধ	174 নাম : বাজু তিমুং পিতাৰ নাম: স্বপন তিমুং ঘৰ নং : 29 বয়স : 37 লিঙ্গ : পুৰুষ	JRF7336483 ফটো উপলব্ধ
175 নাম : শিল্পী তিমুংপী স্বামীৰ নাম: বাবীৰাম বে ঘৰ নং : 29 বয়স : 33 লিঙ্গ : মহিলা	JRF7336472 ফটো উপলব্ধ	176 নাম : গ্ৰেছি বংপিপী স্বামীৰ নাম: বাজু তিমুং ঘৰ নং : 29 বয়স : 30 লিঙ্গ : মহিলা	JRF0174052 ফটো উপলব্ধ	177 নাম : দেনিছ তিমুং পিতাৰ নাম: চপন তিমুং ঘৰ নং : 29 বয়স : 30 লিঙ্গ : পুৰুষ	JRF0173591 ফটো উপলব্ধ
178 নাম : বহমি বংহাংপী স্বামীৰ নাম: দোনশ তিমুং ঘৰ নং : 29 বয়স : 27 লিঙ্গ : মহিলা	JRF0174821 ফটো উপলব্ধ	179 নাম : কুৰিচ বংপিপী স্বামীৰ নাম: অমৰচিং তেৰন ঘৰ নং : 30 বয়স : 68 লিঙ্গ : মহিলা	JRF7336507 ফটো উপলব্ধ	180 নাম : জেনিচ তেৰন পিতাৰ নাম: অমৰচিং তেৰন ঘৰ নং : 30 বয়স : 41 লিঙ্গ : পুৰুষ	JRF7336518 ফটো উপলব্ধ

181 নাম : ৰেসমা বেপী স্বামীৰ নাম : জোনীশ টেৰণ ঘৰ নং : ৩০ বয়স : 36 লিঙ্গ : মহিলা	JRF7336530 ফটো উপলব্ধ	E 182 নাম : মনছিং ক্ৰ পিতাৰ নাম : বুৰা ক্ৰ ঘৰ নং : ৩২ বয়স : 64 লিঙ্গ : পুৰুষ	JRF7336541 ফটো উপলব্ধ	183 নাম : কাজিৰ হাঞ্চোপী স্বামীৰ নাম : মনছিং ক্ৰ ঘৰ নং : ৩২ বয়স : 57 লিঙ্গ : মহিলা	JRF7336552 ফটো উপলব্ধ
S 184 নাম : আমীন লেকঠে পিতাৰ নাম : কপুৰা লেকঠে ঘৰ নং : ৩১ বয়স : 89 লিঙ্গ : পুৰুষ	JRF7336585 ফটো উপলব্ধ	185 নাম : লোভলী ক্ৰপী পিতাৰ নাম : মনছিং ক্ৰ ঘৰ নং : ৩১ বয়স : 34 লিঙ্গ : মহিলা	JRF7336596 ফটো উপলব্ধ	186 নাম : মেদেল ক্ৰ পিতাৰ নাম : মনছিং ক্ৰ ঘৰ নং : ৩১ বয়স : 30 লিঙ্গ : পুৰুষ	JRF7345075 ফটো উপলব্ধ
187 নাম : মানছন ক্ৰ পিতাৰ নাম : মনছিং ক্ৰ ঘৰ নং : ৩১ বয়স : 23 লিঙ্গ : পুৰুষ	JRF1440304 ফটো উপলব্ধ	188 নাম : ৰবিন চন বে পিতাৰ নাম : হৰেন বে ঘৰ নং : ৩২ বয়স : 75 লিঙ্গ : পুৰুষ	JRF7336609 ফটো উপলব্ধ	189 নাম : এলিচ ৰংহাংপী স্বামীৰ নাম : ৰবিন চন বে ঘৰ নং : ৩২ বয়স : 67 লিঙ্গ : মহিলা	JRF7336610 ফটো উপলব্ধ
190 নাম : জুচ বে পিতাৰ নাম : ৰবিনচন বে ঘৰ নং : ৩২ বয়স : 46 লিঙ্গ : পুৰুষ	JRF7336621 ফটো উপলব্ধ	191 নাম : বিনা টিম্বেপী স্বামীৰ নাম : জুশ বি ঘৰ নং : 32 বয়স : 44 লিঙ্গ : মহিলা	JRF0462937 ফটো উপলব্ধ	192 নাম : এৰিচ বেপী পিতাৰ নাম : ৰবিনচন বে ঘৰ নং : ৩২ বয়স : 43 লিঙ্গ : মহিলা	JRF7336654 ফটো উপলব্ধ
193 নাম : এনড্ৰ বে পিতাৰ নাম : ৰবিন চন বে ঘৰ নং : ৩২ বয়স : 42 লিঙ্গ : পুৰুষ	JRF7336643 ফটো উপলব্ধ	194 নাম : এনথোনি বে পিতাৰ নাম : ৰবিন চন বে ঘৰ নং : ৩২ বয়স : 42 লিঙ্গ : পুৰুষ	JRF7336632 ফটো উপলব্ধ	195 নাম : মৰিন বেপী পিতাৰ নাম : ৰবিনচন বে ঘৰ নং : ৩২ বয়স : 39 লিঙ্গ : মহিলা	JRF7336665 ফটো উপলব্ধ
196 নাম : অঞ্জলি ইংতিপী স্বামীৰ নাম : এন্টনী বে ঘৰ নং : ৩২ বয়স : 34 লিঙ্গ : মহিলা	JRF7336676 ফটো উপলব্ধ	197 নাম : দতছিং ক্ৰামছা পিতাৰ নাম : ৰামচিং ক্ৰামছা ঘৰ নং : ৩৩ বয়স : 64 লিঙ্গ : পুৰুষ	JRF7336698 ফটো উপলব্ধ	198 নাম : মেৰী বেপী স্বামীৰ নাম : দোটিসিং ক্ৰামছা ঘৰ নং : ৩৩ বয়স : 50 লিঙ্গ : মহিলা	JRF7336701 ফটো উপলব্ধ
199 নাম : বিক্ৰম ক্ৰামছা পিতাৰ নাম : দতছিং ক্ৰামছা ঘৰ নং : ৩৩ বয়স : 41 লিঙ্গ : পুৰুষ	JRF7336712 ফটো উপলব্ধ	200 নাম : মীলিতা টকবিপী স্বামীৰ নাম : বিক্ৰম ক্ৰামছা ঘৰ নং : ৩৩ বয়স : 30 লিঙ্গ : মহিলা	JRF7345575 ফটো উপলব্ধ	201 নাম : ডাৰবিনচন ক্ৰামছা পিতাৰ নাম : ডতছিং ক্ৰামছা ঘৰ নং : ৩৩ বয়স : 29 লিঙ্গ : পুৰুষ	JRF7336687 ফটো উপলব্ধ
202 নাম : মিৰলিন বেপী স্বামীৰ নাম : দাৰবিনচন ক্ৰামচা ঘৰ নং : ৩৩ বয়স : 27 লিঙ্গ : মহিলা	JRF0284968 ফটো উপলব্ধ	R 203 নাম : জলযসন ক্ৰামছা পিতাৰ নাম : দোটিসিং ক্ৰামছা ঘৰ নং : 33 বয়স : 21 লিঙ্গ : পুৰুষ	QFV0068767 ফটো উপলব্ধ	204 নাম : জলযসন ক্ৰামছা পিতাৰ নাম : দোটিসিং ক্ৰামছা ঘৰ নং : 33 বয়স : 20 লিঙ্গ : পুৰুষ	QFV0067439 ফটো উপলব্ধ
205 নাম : চুলেহা বে পিতাৰ নাম : চিকাৰী বে ঘৰ নং : ৩৪ বয়স : 49 লিঙ্গ : পুৰুষ	JRF7336723 ফটো উপলব্ধ	206 নাম : প্ৰদীপ বে পিতাৰ নাম : চিকাৰী বে ঘৰ নং : ৩৪ বয়স : 44 লিঙ্গ : পুৰুষ	JRF7336734 ফটো উপলব্ধ	207 নাম : জোনালী টেৰণপী স্বামীৰ নাম : চুলেহা বে ঘৰ নং : ৩৪ বয়স : 39 লিঙ্গ : মহিলা	JRF7336756 ফটো উপলব্ধ
208 নাম : অলিছ ইংতিপী স্বামীৰ নাম : প্ৰদীপ বে ঘৰ নং : ৩৪ বয়স : 36 লিঙ্গ : মহিলা	JRF7336745 ফটো উপলব্ধ	209 নাম : ৰনজীত বে পিতাৰ নাম : সেকাৰী বে ঘৰ নং : ৩৪ বয়স : 31 লিঙ্গ : পুৰুষ	JRF1191451 ফটো উপলব্ধ	210 নাম : টীনা ৰংপীপী স্বামীৰ নাম : ৰনজীত বে ঘৰ নং : ৩৪ বয়স : 25 লিঙ্গ : মহিলা	JRF1191485 ফটো উপলব্ধ

211 নাম : রলেন বংহাং পিতাৰ নাম: ছাৰ্থে বংহাং ঘৰ নং : ৩৫ বয়স : 67 লিঙ্গ : পুৰুষ	JRF7336767 ফটো উপলব্ধ	212 নাম : কাফই তেৰনপী স্বামীৰ নাম: বলেন বংহাং ঘৰ নং : ৩৫ বয়স : 54 লিঙ্গ : মহিলা	JRF7336778 ফটো উপলব্ধ	213 নাম : জিমি বংহাং পিতাৰ নাম: বলেন বংহাং ঘৰ নং : ৩৫ বয়স : 45 লিঙ্গ : পুৰুষ	JRF7336789 ফটো উপলব্ধ
S 214 নাম : লিবিলা বংহাংপী পিতাৰ নাম: বলেন বংহাং ঘৰ নং : ৩৫ বয়স : 40 লিঙ্গ : মহিলা	JRF7336790 ফটো উপলব্ধ	215 নাম : বুপমনি বংহাংপী পিতাৰ নাম: বলেন বংহাং ঘৰ নং : ৩৫ বয়স : 37 লিঙ্গ : মহিলা	JRF7336803 ফটো উপলব্ধ	216 নাম : বতন বংহাং পিতাৰ নাম: বলেন বংহাং ঘৰ নং : ৩৫ বয়স : 31 লিঙ্গ : পুৰুষ	JRF7345144 ফটো উপলব্ধ
217 নাম : বতন বংহাং পিতাৰ নাম: বোলেন্ড বংহাং ঘৰ নং : ৩৫ বয়স : 27 লিঙ্গ : পুৰুষ	JRF0663823 ফটো উপলব্ধ	218 নাম : অঞ্জনা বংহাংপী পিতাৰ নাম: বায়াসিং বংহাং ঘৰ নং : 35 বয়স : 21 লিঙ্গ : মহিলা	QFV0028761 ফটো উপলব্ধ	219 নাম : বাইচিং বংহাং পিতাৰ নাম: ছাৰ্থে বংহাং ঘৰ নং : ৩৬ বয়স : 57 লিঙ্গ : পুৰুষ	JRF7336814 ফটো উপলব্ধ
220 নাম : কাৰে তিমুংপী স্বামীৰ নাম: বাইচিং বংহাং ঘৰ নং : ৩৬ বয়স : 46 লিঙ্গ : মহিলা	JRF7336825 ফটো উপলব্ধ	221 নাম : বিৰেন হুঙ্গ পিতাৰ নাম: লট প্রতাপসিং হুঙ্গ ঘৰ নং : ৩৬ বয়স : 46 লিঙ্গ : পুৰুষ	JRF0539395 ফটো উপলব্ধ	222 নাম : বিণা টেৰনপী স্বামীৰ নাম: বিৰেন হুঙ্গ ঘৰ নং : 36 বয়স : 36 লিঙ্গ : মহিলা	JRF0539205 ফটো উপলব্ধ
223 নাম : ত্যসন বংহাং পিতাৰ নাম: বাইচিং বংহাং ঘৰ নং : ৩৬ বয়স : 31 লিঙ্গ : পুৰুষ	JRF7345155 ফটো উপলব্ধ	224 নাম : হেলিজন বংহাং পিতাৰ নাম: বাই সিং বংহাং ঘৰ নং : ৩৬ বয়স : 26 লিঙ্গ : পুৰুষ	JRF0664557 ফটো উপলব্ধ	225 নাম : কৰ্বেল বংহাং পিতাৰ নাম: বায়াসিংগ বংহাং ঘৰ নং : 36 বয়স : 20 লিঙ্গ : পুৰুষ	QFV0066563 ফটো উপলব্ধ
226 নাম : কাজিৰ টিমুংপী স্বামীৰ নাম: চন্দ্ৰাচিং বংহাং ঘৰ নং : ৩৭ বয়স : 67 লিঙ্গ : মহিলা	JRF7336836 ফটো উপলব্ধ	S 227 নাম : জোন্না বংহাংপী পিতাৰ নাম: চন্দ্ৰাচিং বংহাং ঘৰ নং : ৩৭ বয়স : 38 লিঙ্গ : মহিলা	JRF7336858 ফটো উপলব্ধ	E 228 নাম : সুভাষ টিমুং পিতাৰ নাম: লতুমেণ টিমুং ঘৰ নং : ৩৮ বয়স : 49 লিঙ্গ : পুৰুষ	JRF7336870 ফটো উপলব্ধ
229 নাম : খেৰেছিয়া ক্ৰপী স্বামীৰ নাম: সুভাষ টিমুং ঘৰ নং : ৩৮ বয়স : 43 লিঙ্গ : মহিলা	JRF7336881 ফটো উপলব্ধ	230 নাম : জয়চিং বংহাং পিতাৰ নাম: চাৰ্থে বংহাং ঘৰ নং : ৩৯ বয়স : 69 লিঙ্গ : পুৰুষ	JRF7336905 ফটো উপলব্ধ	231 নাম : কমলা তেৰনপী স্বামীৰ নাম: জয়চিং বংহাং ঘৰ নং : ৩৯ বয়স : 67 লিঙ্গ : মহিলা	JRF7336916 ফটো উপলব্ধ
232 নাম : মাবেলীন বংহাংপী পিতাৰ নাম: জয়চিং বংহাং ঘৰ নং : ৩৯ বয়স : 47 লিঙ্গ : মহিলা	JRF7336927 ফটো উপলব্ধ	233 নাম : ব্ৰেচলীন বংহাংপী পিতাৰ নাম: জয়চিং বংহাং ঘৰ নং : ৩৯ বয়স : 45 লিঙ্গ : মহিলা	JRF7336938 ফটো উপলব্ধ	234 নাম : বিমল বে পিতাৰ নাম: স্তানিয়া বে ঘৰ নং : ৩৯ বয়স : 43 লিঙ্গ : পুৰুষ	JRF7336961 ফটো উপলব্ধ
235 নাম : চেকলংগ বংহাং পিতাৰ নাম: জয়চিং বংহাং ঘৰ নং : ৩৯ বয়স : 42 লিঙ্গ : পুৰুষ	JRF7336949 ফটো উপলব্ধ	236 নাম : অৰ্ফা চাংমা পিতাৰ নাম: সন্জয় চাংমা ঘৰ নং : 39 বয়স : 29 লিঙ্গ : মহিলা	JRF0242206 ফটো উপলব্ধ	237 নাম : আইৰিন তিমুংপী পিতাৰ নাম: বৰিনটন টিমুং ঘৰ নং : ৪০ বয়স : 61 লিঙ্গ : মহিলা	JRF7337000 ফটো উপলব্ধ
E 238 নাম : মাৰ্টিন তিমুং পিতাৰ নাম: বৰিনটন টিমুং ঘৰ নং : ৪০ বয়স : 59 লিঙ্গ : পুৰুষ	JRF7336972 ফটো উপলব্ধ	239 নাম : জেলিনা বৃগুপিপি স্বামীৰ নাম: মাৰ্টিন তিমুং ঘৰ নং : ৪০ বয়স : 56 লিঙ্গ : মহিলা	JRF0125377 ফটো উপলব্ধ	240 নাম : মিন্ডাৰচন তিমুং পিতাৰ নাম: মাৰ্টিন তিমুং ঘৰ নং : ৪০ বয়স : 35 লিঙ্গ : পুৰুষ	JRF7337011 ফটো উপলব্ধ

E 241 নাম : মেটা তিমুংপী পিতাৰ নাম : মাৰ্ভিচ তিমুং ঘৰ নং : 80 বয়স : 27 লিঙ্গ : মহিলা	JRF0125856 ফটো উপলব্ধ	242 নাম : মাৰ্ভিচ তিমুংপী পিতাৰ নাম : মাৰ্ভিচ তিমুং ঘৰ নং : 80 বয়স : 27 লিঙ্গ : মহিলা	JRF0125898 ফটো উপলব্ধ	243 নাম : মাৰ্বেলচন তিমুং পিতাৰ নাম : মাৰ্ভিচ তিমুং ঘৰ নং : 40 বয়স : 24 লিঙ্গ : পুৰুষ	JRF1461722 ফটো উপলব্ধ
244 নাম : খৰচিং তেৰন পিতাৰ নাম : চাৰ্ভিচ তেৰন ঘৰ নং : 81 বয়স : 69 লিঙ্গ : পুৰুষ	JRF7337022 ফটো উপলব্ধ	245 নাম : আলিশা টিম্বেসাপী স্বামীৰ নাম : খৰচিং তেৰন ঘৰ নং : 81 বয়স : 54 লিঙ্গ : মহিলা	JRF7337033 ফটো উপলব্ধ	246 নাম : পুহোৰ তিছু পিতাৰ নাম : নৰলোং তিছু ঘৰ নং : 81 বয়স : 45 লিঙ্গ : পুৰুষ	JRF7345666 ফটো উপলব্ধ
E 247 নাম : বাবু তেৰন পিতাৰ নাম : খৰচিং তেৰন ঘৰ নং : 41 বয়স : 41 লিঙ্গ : পুৰুষ	JRF7337044 ফটো উপলব্ধ	S 248 নাম : ফুদাং তেৰনপী পিতাৰ নাম : খৰচিং তেৰন ঘৰ নং : 89 বয়স : 39 লিঙ্গ : মহিলা	JRF7337055 ফটো উপলব্ধ	249 নাম : মঞ্জু তিচুপী স্বামীৰ নাম : বাবু তেৰন ঘৰ নং : 81 বয়স : 39 লিঙ্গ : মহিলা	JRF2416231 ফটো উপলব্ধ
S 250 নাম : জেচুৰা বংপি পিতাৰ নাম : লিন্দক বংপি ঘৰ নং : 41 বয়স : 31 লিঙ্গ : পুৰুষ	JRF0457036 ফটো উপলব্ধ	251 নাম : চাৰ্ভিচ ইংলেং পিতাৰ নাম : চাৰ্ভিচ ইংলেং ঘৰ নং : 82 বয়স : 79 লিঙ্গ : পুৰুষ	JRF7337066 ফটো উপলব্ধ	252 নাম : মাৰ্ভা তেৰনপী স্বামীৰ নাম : চাৰ্ভিচ ইংলেং ঘৰ নং : 82 বয়স : 64 লিঙ্গ : মহিলা	JRF7337077 ফটো উপলব্ধ
253 নাম : ব্ৰনচন ইংলেং পিতাৰ নাম : চাৰ্ভিচ ইংলেং ঘৰ নং : 82 বয়স : 54 লিঙ্গ : পুৰুষ	JRF7337088 ফটো উপলব্ধ	S 254 নাম : কাৰেং ইংলেংপী পিতাৰ নাম : চাৰ্ভিচ ইংলেং ঘৰ নং : 82 বয়স : 44 লিঙ্গ : মহিলা	JRF7337099 ফটো উপলব্ধ	255 নাম : মৰিঅম ইংলেংপী পিতাৰ নাম : চাৰ্ভিচ ইংলেং ঘৰ নং : 82 বয়স : 39 লিঙ্গ : মহিলা	JRF7337102 ফটো উপলব্ধ
# 256 নাম : লিখোন টেৰাংপী স্বামীৰ নাম : ব্ৰনচন ইংলেং ঘৰ নং : 82 বয়স : 39 লিঙ্গ : মহিলা	JRF7345586 ফটো উপলব্ধ	# 257 নাম : বৰচিং ইংলেং পিতাৰ নাম : চাৰ্ভিচ ইংলেং ঘৰ নং : 62 বয়স : 37 লিঙ্গ : পুৰুষ	JRF7337113 ফটো উপলব্ধ	# 258 নাম : সোন্টিকা টেৰাংপী স্বামীৰ নাম : বৰচিং ইংলেং ঘৰ নং : 62 বয়স : 36 লিঙ্গ : মহিলা	JRF0523282 ফটো উপলব্ধ
S 259 নাম : খৰচিং ফাংচু পিতাৰ নাম : কাংবুৰা ফাংচু ঘৰ নং : 82 বয়স : 33 লিঙ্গ : পুৰুষ	JRF7345702 ফটো উপলব্ধ	260 নাম : পদমী তেৰনপী স্বামীৰ নাম : খৰচিং বংফাৰ ঘৰ নং : 82 বয়স : 29 লিঙ্গ : মহিলা	JRF7345713 ফটো উপলব্ধ	261 নাম : পাহাৰ চিং চেনাৰ পিতাৰ নাম : পাতৰ চেনাৰ ঘৰ নং : 80 বয়স : 84 লিঙ্গ : পুৰুষ	JRF7337124 ফটো উপলব্ধ
262 নাম : জেসি ৰোশ্বাংপী স্বামীৰ নাম : পাহাৰ চিং চেনাৰ ঘৰ নং : 80 বয়স : 74 লিঙ্গ : মহিলা	JRF7337135 ফটো উপলব্ধ	263 নাম : ফিলকিং চেনাৰ পিতাৰ নাম : পাহাৰ চিং চেনাৰ ঘৰ নং : 80 বয়স : 37 লিঙ্গ : পুৰুষ	JRF7337146 ফটো উপলব্ধ	S 264 নাম : মানাই চেনাৰপী পিতাৰ নাম : খৰচিং চেনাৰ ঘৰ নং : 80 বয়স : 33 লিঙ্গ : মহিলা	JRF7337168 ফটো উপলব্ধ
265 নাম : ৰসিলা টিম্বেসাপী পিতাৰ নাম : জুনা টিম্বেসাপী ঘৰ নং : 80 বয়স : 32 লিঙ্গ : মহিলা	JRF7345597 ফটো উপলব্ধ	S 266 নাম : ৰশী চেনাৰপী পিতাৰ নাম : পাহাৰিং চেনাৰ ঘৰ নং : 80 বয়স : 31 লিঙ্গ : মহিলা	JRF7337157 ফটো উপলব্ধ	267 নাম : ঠাৰেসন সেনৰ পিতাৰ নাম : পহৰ সিং সেনৰ ঘৰ নং : 43 বয়স : 26 লিঙ্গ : পুৰুষ	JRF0463364 ফটো উপলব্ধ
268 নাম : মীৰা দে স্বামীৰ নাম : চন্দন দে ঘৰ নং : 88 বয়স : 55 লিঙ্গ : মহিলা	JRF7337179 ফটো উপলব্ধ	# 269 নাম : পিংকু দে মাতৃৰ নাম : মীৰা দে ঘৰ নং : 88 বয়স : 32 লিঙ্গ : পুৰুষ	JRF7345600 ফটো উপলব্ধ	270 নাম : ৰেবোময়া চেত্ৰী পিতাৰ নাম : গোপাল বাহাদুৰ চেত্ৰী ঘৰ নং : 88 বয়স : 26 লিঙ্গ : মহিলা	JRF0642298 ফটো উপলব্ধ

<p>S 271 JRF0647289</p> <p>নাম : দেব্ৰী ইংলেং পিতাৰ নাম: বিদ্যা সিং ইংলেং ঘৰ নং : 88 বয়স : 23 লিঙ্গ : পুৰুষ</p> <p>ফটো উপলব্ধ</p>	<p>S 272 JRF1361260</p> <p>নাম : পৈসোন্প টিমুং পিতাৰ নাম: মাটিন টিমুং ঘৰ নং : 44 বয়স : 23 লিঙ্গ : পুৰুষ</p> <p>ফটো উপলব্ধ</p>	<p>273 JRF5023494</p> <p>নাম : ভীম ছেত্ৰী পিতাৰ নাম: গোপাল বাহাদুৰ ছেত্ৰী ঘৰ নং : 44 বয়স : 23 লিঙ্গ : পুৰুষ</p> <p>ফটো উপলব্ধ</p>
<p>E 274 JRF7337191</p> <p>নাম : বিপল দাস পিতাৰ নাম: অক্ষয় চৰন দাস ঘৰ নং : 87 বয়স : 57 লিঙ্গ : পুৰুষ</p> <p>ফটো উপলব্ধ</p>	<p>275 JRF7337215</p> <p>নাম : কল্পনা দাস স্বামীৰ নাম: মানিক দাস ঘৰ নং : 87 বয়স : 64 লিঙ্গ : মহিলা</p> <p>ফটো উপলব্ধ</p>	<p>276 JRF1191477</p> <p>নাম : সামতী তেৰনপী পিতাৰ নাম: হুন্দ্ৰ তেৰন ঘৰ নং : 87 বয়স : 57 লিঙ্গ : মহিলা</p> <p>ফটো উপলব্ধ</p>
<p>E 277 JRF7337226</p> <p>নাম : শংকৰ দাস পিতাৰ নাম: মানিক দাস ঘৰ নং : 87 বয়স : 45 লিঙ্গ : পুৰুষ</p> <p>ফটো উপলব্ধ</p>	<p>278 JRF7337237</p> <p>নাম : পিকু দাস পিতাৰ নাম: মানিক দাস ঘৰ নং : 87 বয়স : 39 লিঙ্গ : পুৰুষ</p> <p>ফটো উপলব্ধ</p>	<p>E 279 JRF7337248</p> <p>নাম : বিশ্ব দাস মাতৃৰ নাম: কল্পনা দাস ঘৰ নং : 87 বয়স : 37 লিঙ্গ : পুৰুষ</p> <p>ফটো উপলব্ধ</p>
<p>280 QFV0037911</p> <p>নাম : সপন দাস অন্যান্য: পিকু দাস ঘৰ নং : 46 বয়স : 26 লিঙ্গ : পুৰুষ</p> <p>ফটো উপলব্ধ</p>	<p>281 JRF7337259</p> <p>নাম : সাধন বালা দাস স্বামীৰ নাম: ভূপেন্দ্ৰ দাস ঘৰ নং : 89 বয়স : 46 লিঙ্গ : মহিলা</p> <p>ফটো উপলব্ধ</p>	<p>282 JRF0174920</p> <p>নাম : চন্দনা দাস পিতাৰ নাম: ভূপেন দাস ঘৰ নং : 89 বয়স : 26 লিঙ্গ : মহিলা</p> <p>ফটো উপলব্ধ</p>
<p>283 JRF0552687</p> <p>নাম : যুগেন্দ্ৰ দাশ পিতাৰ নাম: ভূপেন্দ্ৰ দাশ ঘৰ নং : 89 বয়স : 25 লিঙ্গ : পুৰুষ</p> <p>ফটো উপলব্ধ</p>	<p>284 JRF7337260</p> <p>নাম : অন দাস পিতাৰ নাম: সুৰেন্দ্ৰ দাস ঘৰ নং : 87 বয়স : 52 লিঙ্গ : মহিলা</p> <p>ফটো উপলব্ধ</p>	<p>285 JRF0134478</p> <p>নাম : অভিজিত ভৌমিক পিতাৰ নাম: অৰিন্দ ভৌমিক ঘৰ নং : 87 বয়স : 38 লিঙ্গ : পুৰুষ</p> <p>ফটো উপলব্ধ</p>
<p>286 JRF7337271</p> <p>নাম : সমৰ দাস মাতৃৰ নাম: অনু দাস ঘৰ নং : 87 বয়স : 37 লিঙ্গ : পুৰুষ</p> <p>ফটো উপলব্ধ</p>	<p>287 JRF0134676</p> <p>নাম : অনীমা দাস স্বামীৰ নাম: অনু দাস ঘৰ নং : 87 বয়স : 30 লিঙ্গ : মহিলা</p> <p>ফটো উপলব্ধ</p>	<p>288 JRF0135087</p> <p>নাম : অমৰ দাস পিতাৰ নাম: অনু দাস ঘৰ নং : 87 বয়স : 28 লিঙ্গ : পুৰুষ</p> <p>ফটো উপলব্ধ</p>
<p>289 JRF7337317</p> <p>নাম : সুভাষ চক্ৰবৰ্তী পিতাৰ নাম: সুশীল চক্ৰবৰ্তী ঘৰ নং : 89 বয়স : 59 লিঙ্গ : পুৰুষ</p> <p>ফটো উপলব্ধ</p>	<p>290 JRF7337328</p> <p>নাম : মনি চক্ৰবৰ্তী স্বামীৰ নাম: সুভাষ চক্ৰবৰ্তী ঘৰ নং : 89 বয়স : 47 লিঙ্গ : মহিলা</p> <p>ফটো উপলব্ধ</p>	<p>291 JRF1460625</p> <p>নাম : বৰন চক্ৰবৰ্তী পিতাৰ নাম: বিমল চক্ৰবৰ্তী ঘৰ নং : 49 বয়স : 42 লিঙ্গ : পুৰুষ</p> <p>ফটো উপলব্ধ</p>
<p>292 JRF1461748</p> <p>নাম : চিমা চক্ৰবৰ্তী স্বামীৰ নাম: বৰুন চক্ৰবৰ্তী ঘৰ নং : 49 বয়স : 38 লিঙ্গ : মহিলা</p> <p>ফটো উপলব্ধ</p>	<p>293 JRF0136408</p> <p>নাম : সুবৰ্ণ চক্ৰবৰ্তী পিতাৰ নাম: সুভাষ চক্ৰবৰ্তী ঘৰ নং : 89 বয়স : 28 লিঙ্গ : পুৰুষ</p> <p>ফটো উপলব্ধ</p>	<p>294 JRF4971925</p> <p>নাম : দিয়া চক্ৰবৰ্তী পিতাৰ নাম: সুভাষ চক্ৰবৰ্তী ঘৰ নং : 49 বয়স : 21 লিঙ্গ : মহিলা</p> <p>ফটো উপলব্ধ</p>
<p>295 JRF7337339</p> <p>নাম : সন্তোষ দাস পিতাৰ নাম: চিত্ৰব্ৰত দাস ঘৰ নং : 50 বয়স : 61 লিঙ্গ : পুৰুষ</p> <p>ফটো উপলব্ধ</p>	<p>296 JRF7337340</p> <p>নাম : সুমিত্ৰা দাস স্বামীৰ নাম: সন্তোষ দাস ঘৰ নং : 50 বয়স : 57 লিঙ্গ : মহিলা</p> <p>ফটো উপলব্ধ</p>	<p>297 JRF0174631</p> <p>নাম : চংকু বনজন দাস পিতাৰ নাম: সন্তোষ দাস ঘৰ নং : 50 বয়স : 27 লিঙ্গ : পুৰুষ</p> <p>ফটো উপলব্ধ</p>
<p>298 JRF7337362</p> <p>নাম : অৰিনাশ হাজং পিতাৰ নাম: ৰচসনা হাজং ঘৰ নং : 52 বয়স : 55 লিঙ্গ : পুৰুষ</p> <p>ফটো উপলব্ধ</p>	<p>299 JRF7337373</p> <p>নাম : চিপালী হাজং স্বামীৰ নাম: অৰিনাশ হাজং ঘৰ নং : 52 বয়স : 49 লিঙ্গ : মহিলা</p> <p>ফটো উপলব্ধ</p>	<p>300 JRF7337384</p> <p>নাম : ৰাজু হাজং পিতাৰ নাম: অৰিনাশ হাজং ঘৰ নং : 52 বয়স : 37 লিঙ্গ : পুৰুষ</p> <p>ফটো উপলব্ধ</p>

301 নাম : জিতেন হাজং পিতাৰ নাম: আৰিনাশ হাজং ঘৰ নং : 52 বয়স : 24 লিঙ্গ : পুৰুষ	QVF0021493 ফটো উপলব্ধ	302 নাম : বিনন্দি দাস স্বামীৰ নাম: বজেন্দ্ৰ দাস ঘৰ নং : 53 বয়স : 59 লিঙ্গ : মহিলা	JRF7337395 ফটো উপলব্ধ	303 নাম : নাথৰী নাজাৰী স্বামীৰ নাম: বিপিন নাজাৰী ঘৰ নং : 58 বয়স : 56 লিঙ্গ : মহিলা	JRF7337420 ফটো উপলব্ধ
304 নাম : বমেন নাজাৰী পিতাৰ নাম: বিপিন নাজাৰী ঘৰ নং : 58 বয়স : 38 লিঙ্গ : পুৰুষ	JRF7337442 ফটো উপলব্ধ	305 নাম : সোনাতী নাৰ্জাৰী স্বামীৰ নাম: বমেন নাৰ্জাৰী ঘৰ নং : 58 বয়স : 32 লিঙ্গ : মহিলা	JRF7345622 ফটো উপলব্ধ	306 নাম : সুদিন দাস স্বামীৰ নাম: গোপেশ দাস ঘৰ নং : 55 বয়স : 79 লিঙ্গ : মহিলা	JRF7337475 ফটো উপলব্ধ
307 নাম : ধীৰেন দাস পিতাৰ নাম: গোপেশ দাস ঘৰ নং : 55 বয়স : 59 লিঙ্গ : পুৰুষ	JRF7337464 ফটো উপলব্ধ	308 নাম : ফুল দাস পিতাৰ নাম: গোপেশ দাস ঘৰ নং : 55 বয়স : 45 লিঙ্গ : মহিলা	JRF7337486 ফটো উপলব্ধ	309 নাম : সন্তোষি ৰাণী দেব স্বামীৰ নাম: ধীৰেণ দাস ঘৰ নং : 55 বয়স : 40 লিঙ্গ : মহিলা	JRF7337497 ফটো উপলব্ধ
310 নাম : মাম্পী দাস পিতাৰ নাম: সুৰজিত দাস ঘৰ নং : 55 বয়স : 29 লিঙ্গ : মহিলা	JRF7345633 ফটো উপলব্ধ	E 311 নাম : প্ৰবিন্দ ৰায় পিতাৰ নাম: সুৰেশ ৰায় ঘৰ নং : 56 বয়স : 64 লিঙ্গ : পুৰুষ	JRF7337500 ফটো উপলব্ধ	312 নাম : মনি ৰায় স্বামীৰ নাম: প্ৰবিন্দ ৰায় ঘৰ নং : 56 বয়স : 49 লিঙ্গ : মহিলা	JRF7337511 ফটো উপলব্ধ
S 313 নাম : নিপেন ৰায় পিতাৰ নাম: প্ৰবিন্দ ৰায় ঘৰ নং : 56 বয়স : 37 লিঙ্গ : পুৰুষ	JRF7337522 ফটো উপলব্ধ	S 314 নাম : পিংকি ডেকা স্বামীৰ নাম: নিপেন ৰয় ঘৰ নং : 56 বয়স : 34 লিঙ্গ : মহিলা	JRF0174003 ফটো উপলব্ধ	315 নাম : ধিৰেন ৰয় পিতাৰ নাম: প্ৰবিন্দ ৰয় ঘৰ নং : 56 বয়স : 26 লিঙ্গ : পুৰুষ	JRF0174300 ফটো উপলব্ধ
S 316 নাম : বন ৰায় পিতাৰ নাম: শ্ৰীৰামদেৱ ৰাই ঘৰ নং : 56 বয়স : 26 লিঙ্গ : মহিলা	JRF0537118 ফটো উপলব্ধ	S 317 নাম : ৰঞ্জিত দাশ পিতাৰ নাম: শ্ৰীমন্তা দাশ ঘৰ নং : 56 বয়স : 23 লিঙ্গ : পুৰুষ	JRF1482512 ফটো উপলব্ধ	318 নাম : প্ৰতিভা বৈশ্য স্বামীৰ নাম: সূৰ্য্য কুমাৰ বৈশ্য ঘৰ নং : 59 বয়স : 64 লিঙ্গ : মহিলা	JRF7337533 ফটো উপলব্ধ
319 নাম : মিন্ট কুমাৰ বৈশ্য মাতৃৰ নাম: প্ৰতিভা বৈশ্য ঘৰ নং : 59 বয়স : 33 লিঙ্গ : পুৰুষ	JRF7337577 ফটো উপলব্ধ	320 নাম : বনালী বৈশ্য মাতৃৰ নাম: প্ৰতিভা বৈশ্য ঘৰ নং : 59 বয়স : 30 লিঙ্গ : মহিলা	JRF0174060 ফটো উপলব্ধ	321 নাম : প্ৰণব কুমাৰ চক্ৰৱৰ্তী পিতাৰ নাম: দিপাক চক্ৰৱৰ্তী ঘৰ নং : 57 বয়স : 24 লিঙ্গ : পুৰুষ	JRF1480920 ফটো উপলব্ধ
322 নাম : বিশাল সূত্ৰধৰ পিতাৰ নাম: দীপক সূত্ৰধৰ ঘৰ নং : 57 বয়স : 22 লিঙ্গ : পুৰুষ	QVF0028621 ফটো উপলব্ধ	323 নাম : বৰনা দে স্বামীৰ নাম: বিৰেন দে ঘৰ নং : 58 বয়স : 49 লিঙ্গ : মহিলা	JRF7337588 ফটো উপলব্ধ	324 নাম : অৰুন ৰংহাং পিতাৰ নাম: মুকুন্দা ৰংহাং ঘৰ নং : 59 বয়স : 51 লিঙ্গ : পুৰুষ	JRF0173542 ফটো উপলব্ধ
E 325 নাম : ডাৰবিনচন ৰংহাং পিতাৰ নাম: জ্যোতি ৰংহাং ঘৰ নং : 60 বয়স : 44 লিঙ্গ : পুৰুষ	JRF7335413 ফটো উপলব্ধ	326 নাম : কাবন তিমুংগী স্বামীৰ নাম: ডাৰবিনচন ৰংহাং ঘৰ নং : 60 বয়স : 39 লিঙ্গ : মহিলা	JRF7335424 ফটো উপলব্ধ	327 নাম : আৰাক ৰংহাং পিতাৰ নাম: ডাৰবিনচন ৰংহাং ঘৰ নং : 60 বয়স : 21 লিঙ্গ : পুৰুষ	QVF0005371 ফটো উপলব্ধ
328 নাম : জয়তী হাজং স্বামীৰ নাম: হেলেন্দ হাজং ঘৰ নং : 61 বয়স : 37 লিঙ্গ : মহিলা	JRF7337635 ফটো উপলব্ধ	329 নাম : শিবানী চক্ৰৱৰ্তী স্বামীৰ নাম: অজুন ৰয় ঘৰ নং : 65 বয়স : 29 লিঙ্গ : মহিলা	JRF7345611 ফটো উপলব্ধ	S 330 নাম : কামিৰ তিচপী পিতাৰ নাম: ব্ৰজেন্দ্ৰ তিচ ঘৰ নং : 66 বয়স : 49 লিঙ্গ : মহিলা	JRF9036979 ফটো উপলব্ধ

E	331	JRF9036935
নাম : ইফাইম তিচ পিতাৰ নাম : ফ্ৰেড্ৰিক তিচ ঘৰ নং : 66 বয়স : 47 লিঙ্গ : পুৰুষ		ফটো উপলব্ধ

	332	JRF9036946
নাম : বানী তিমুংপী স্বামীৰ নাম : ইব্ৰাহিম তিচ ঘৰ নং : 66 বয়স : 44 লিঙ্গ : মহিলা		ফটো উপলব্ধ

	333	JRF1188564
নাম : স্টেফণী টিছপী পিতাৰ নাম : এফবাইম টিচ ঘৰ নং : 66 বয়স : 23 লিঙ্গ : মহিলা		ফটো উপলব্ধ

বিধানসভা সমষ্টিৰ নম্বৰ আৰু নাম : 112-আমৰি
অংশৰ নম্বৰ আৰু নাম : 2-হামৰেণ হাৰে ডেংজা মিচন

334	JRF7334567	ফটো উপলব্ধ	335	JRF7334590	ফটো উপলব্ধ	336	JRF2416208	ফটো উপলব্ধ
নাম : হেমাৰী তেৰাং পিতাৰ নাম: চাই তেৰাং ঘৰ নং : 1 বয়স : 49 লিঙ্গ : পুৰুষ			নাম : বিনা তেৰাংপী পিতাৰ নাম: চাই তেৰাং ঘৰ নং : 1 বয়স : 38 লিঙ্গ : পুৰুষ			নাম : অঞ্জলী হাঞ্জেপী স্বামীৰ নাম: হেমাৰি তেৰাং ঘৰ নং : 1 বয়স : 32 লিঙ্গ : মহিলা		
337	JRF7334625	ফটো উপলব্ধ	338	JRF7334636	ফটো উপলব্ধ	S 339	JRF7334647	ফটো উপলব্ধ
নাম : ডানিয়েল ক্ৰ পিতাৰ নাম: ৰংবং ক্ৰ ঘৰ নং : 2 বয়স : 67 লিঙ্গ : পুৰুষ			নাম : বাচাপী হাঞ্জেপী স্বামীৰ নাম: ডানিয়েল ক্ৰ ঘৰ নং : 2 বয়স : 58 লিঙ্গ : মহিলা			নাম : ৰহিলা ক্ৰপী পিতাৰ নাম: লংছিং ক্ৰ ঘৰ নং : 2 বয়স : 42 লিঙ্গ : মহিলা		
340	JRF7334658	ফটো উপলব্ধ	341	JRF0462796	ফটো উপলব্ধ	342	JRF7334669	ফটো উপলব্ধ
নাম : মহন ক্ৰ পিতাৰ নাম: ডেনিএল ক্ৰ ঘৰ নং : 2 বয়স : 36 লিঙ্গ : পুৰুষ			নাম : সীমা ৰোন্স্যাংপী স্বামীৰ নাম: মোহন ক্ৰোঃ ঘৰ নং : 2 বয়স : 26 লিঙ্গ : মহিলা			নাম : হেমাৰী ইংতি পিতাৰ নাম: ৰংবং ইংতি ঘৰ নং : 3 বয়স : 49 লিঙ্গ : পুৰুষ		
R 343	JRF7334670	ফটো উপলব্ধ	344	JRF0647354	ফটো উপলব্ধ	345	JRF1462456	ফটো উপলব্ধ
নাম : চালমী তিচুপী স্বামীৰ নাম: হেমাৰী ইংতি ঘৰ নং : 3 বয়স : 46 লিঙ্গ : মহিলা			নাম : চালমী তিচুপী স্বামীৰ নাম: হেমাৰী ইংতি ঘৰ নং : 3 বয়স : 37 লিঙ্গ : মহিলা			নাম : ৰোছমিকা ইংতিপী পিতাৰ নাম: হেমাৰী ইংতি ঘৰ নং : 3 বয়স : 23 লিঙ্গ : মহিলা		
346	JRF1462480	ফটো উপলব্ধ	E 347	JRF7334681	ফটো উপলব্ধ	E 348	JRF7334692	ফটো উপলব্ধ
নাম : ৰোজমেৰী ইংতিপী পিতাৰ নাম: হেমাৰী ইংতি ঘৰ নং : 3 বয়স : 22 লিঙ্গ : মহিলা			নাম : ছাৰ্থে তেৰন পিতাৰ নাম: চিং তেৰন ঘৰ নং : 8 বয়স : 67 লিঙ্গ : পুৰুষ			নাম : কাজেক তেৰাংপী স্বামীৰ নাম: ছাৰ্থে তেৰন ঘৰ নং : 8 বয়স : 59 লিঙ্গ : মহিলা		
# 349	JRF7334705	ফটো উপলব্ধ	350	JRF7334716	ফটো উপলব্ধ	351	JRF7334727	ফটো উপলব্ধ
নাম : হোমসন টেৰন পিতাৰ নাম: ছাৰ্থে তেৰন ঘৰ নং : 8 বয়স : 47 লিঙ্গ : পুৰুষ			নাম : ৰেবিকা ৰংফাৰপী পিতাৰ নাম: হোমচন তেৰন ঘৰ নং : 8 বয়স : 44 লিঙ্গ : মহিলা			নাম : গেদিয়ন পাতৰ পিতাৰ নাম: লং পাতৰ ঘৰ নং : 5 বয়স : 64 লিঙ্গ : পুৰুষ		
352	JRF7334738	ফটো উপলব্ধ	353	JRF2416195	ফটো উপলব্ধ	354	JRF5023411	ফটো উপলব্ধ
নাম : মইনা তেৰনপী স্বামীৰ নাম: ছাৰ্থে ঘৰ নং : 5 বয়স : 57 লিঙ্গ : মহিলা			নাম : আতৰ পাটৰ পিতাৰ নাম: কেডিয়োন পাটৰ ঘৰ নং : 5 বয়স : 29 লিঙ্গ : পুৰুষ			নাম : লিপসন টেৰন মাতৃৰ নাম: ৰোজ.হ ক্ৰপী ঘৰ নং : 05 বয়স : 24 লিঙ্গ : পুৰুষ		
355	JRF7334749	ফটো উপলব্ধ	356	JRF7334761	ফটো উপলব্ধ	357	JRF0664599	ফটো উপলব্ধ
নাম : কাংবুৰা চেনাৰ পিতাৰ নাম: চাৰপো ঘৰ নং : 6 বয়স : 59 লিঙ্গ : পুৰুষ			নাম : মিৰদান চেনাৰপী পিতাৰ নাম: কাংবুৰা চেনাৰ ঘৰ নং : 6 বয়স : 37 লিঙ্গ : মহিলা			নাম : ৰেলসন সেনৰ পিতাৰ নাম: কাংবুৰা সেনৰ ঘৰ নং : 06 বয়স : 25 লিঙ্গ : পুৰুষ		
358	JRF7334772	ফটো উপলব্ধ	359	JRF7334783	ফটো উপলব্ধ	S 360	JRF7334794	ফটো উপলব্ধ
নাম : ফ্ৰেন্ডক্লিন তিমুং পিতাৰ নাম: লিন্দক ঘৰ নং : 9 বয়স : 74 লিঙ্গ : পুৰুষ			নাম : সিৰোনী ইংলেংপী স্বামীৰ নাম: ফ্ৰাংক্লিন তিমুং ঘৰ নং : 9 বয়স : 52 লিঙ্গ : মহিলা			নাম : লংকী ইংলেং পিতাৰ নাম: ফ্ৰেন্ডক্লিন ঘৰ নং : 9 বয়স : 38 লিঙ্গ : পুৰুষ		
S 361	JRF7334818	ফটো উপলব্ধ	362	JRF7334807	ফটো উপলব্ধ	363	JRF7334829	ফটো উপলব্ধ
নাম : জেলীনা তেৰাংপী স্বামীৰ নাম: লংকী ইংলেং ঘৰ নং : 9 বয়স : 34 লিঙ্গ : মহিলা			নাম : মীৰলন তিমুংপী পিতাৰ নাম: ফ্ৰেন্ডক্লিন তিমুং ঘৰ নং : 9 বয়স : 33 লিঙ্গ : মহিলা			নাম : বৰিম তিমুং পিতাৰ নাম: ফ্ৰেন্ডক্লিন তিমুং ঘৰ নং : 9 বয়স : 32 লিঙ্গ : পুৰুষ		

বিধানসভা সমষ্টিৰ নম্বৰ আৰু নাম : 112-আমৰি

অংশৰ নম্বৰ আৰু নাম : 2-হামৰেণ হাৰে ডেংজা মিচন

364	JRF0174243	নাম : মিলিৰ্বন তিমুংপী পিতাৰ নাম: ফ্ৰংলিন তিমুং ঘৰ নং : ০৭ বয়স : 28 লিঙ্গ : মহিলা	ফটো উপলব্ধ	S 365	JRF0638916	নাম : কাতাং তেৰন পিতাৰ নাম: হৰুসিং তেৰন ঘৰ নং : ৭ বয়স : 24 লিঙ্গ : পুৰুষ	ফটো উপলব্ধ	366	JRF7334841	নাম : বস্তুম তেৰন পিতাৰ নাম: মহেদ্র তেৰন ঘৰ নং : ৮ বয়স : 57 লিঙ্গ : পুৰুষ	ফটো উপলব্ধ
367	JRF7334852	নাম : ৰোজ ক্ৰুপী স্বামীৰ নাম: বস্তুম তেৰন ঘৰ নং : ৮ বয়স : 39 লিঙ্গ : মহিলা	ফটো উপলব্ধ	368	JRF7334863	নাম : ললিতা ক্ৰুপী স্বামীৰ নাম: ধনসিং ঘৰ নং : ৮ বয়স : 37 লিঙ্গ : মহিলা	ফটো উপলব্ধ	369	JRF7334885	নাম : মণিচন তেৰন পিতাৰ নাম: জচেফ তেৰন ঘৰ নং : ৯ বয়স : 59 লিঙ্গ : পুৰুষ	ফটো উপলব্ধ
370	JRF7334896	নাম : মীনা ইংহিপী স্বামীৰ নাম: মনিচন তেৰন ঘৰ নং : ৯ বয়স : 49 লিঙ্গ : মহিলা	ফটো উপলব্ধ	371	JRF0647487	নাম : মালিন টেৰনুপী মাতৃৰ নাম: মীনা ইংহিপী ঘৰ নং : ৯ বয়স : 26 লিঙ্গ : মহিলা	ফটো উপলব্ধ	E 372	JRF7334909	নাম : ৰংবং হস্তু পিতাৰ নাম: লংচিং ঘৰ নং : ৯ বয়স : 54 লিঙ্গ : পুৰুষ	ফটো উপলব্ধ
373	JRF7334910	নাম : এথেল বেপী স্বামীৰ নাম: ৰংবং হাক্ৰে ঘৰ নং : ১০ বয়স : 45 লিঙ্গ : মহিলা	ফটো উপলব্ধ	E 374	JRF7334921	নাম : হৰেন তিমুং পিতাৰ নাম: লংত্ৰু ঘৰ নং : ১০ বয়স : 79 লিঙ্গ : পুৰুষ	ফটো উপলব্ধ	375	JRF7334932	নাম : অমফু বেপী স্বামীৰ নাম: হোৰেন তিমুং ঘৰ নং : ১১ বয়স : 59 লিঙ্গ : মহিলা	ফটো উপলব্ধ
S 376	JRF7334943	নাম : ৰেজীতা তিমুংপী পিতাৰ নাম: হৰেন তিমুং ঘৰ নং : ১১ বয়স : 48 লিঙ্গ : মহিলা	ফটো উপলব্ধ	377	JRF7334954	নাম : লিনা তেমুংপী পিতাৰ নাম: হৰেন তিমুং ঘৰ নং : ১১ বয়স : 37 লিঙ্গ : মহিলা	ফটো উপলব্ধ	S 378	JRF1204155	নাম : বিজয় তেৰা পিতাৰ নাম: খেয়া তেৰাং ঘৰ নং : ১১ বয়স : 37 লিঙ্গ : পুৰুষ	ফটো উপলব্ধ
379	JRF7345008	নাম : মাইচন তিমুং পিতাৰ নাম: হোৰেন তিমুং ঘৰ নং : ১১ বয়স : 30 লিঙ্গ : পুৰুষ	ফটো উপলব্ধ	380	JRF0173781	নাম : বিনচন তিমুং পিতাৰ নাম: হৰেন তিমুং ঘৰ নং : ১১ বয়স : 29 লিঙ্গ : পুৰুষ	ফটো উপলব্ধ	381	JRF7334987	নাম : ফৰেণ তিমুং পিতাৰ নাম: হৰেন তিমুং ঘৰ নং : ১১ বয়স : 64 লিঙ্গ : পুৰুষ	ফটো উপলব্ধ
382	JRF7334998	নাম : কাৰে তেৰনপী স্বামীৰ নাম: ফোৰেন তিমুং ঘৰ নং : ১২ বয়স : 51 লিঙ্গ : মহিলা	ফটো উপলব্ধ	383	JRF7335004	নাম : পুরনো তিমুং পিতাৰ নাম: ফোৰেন তিমুং ঘৰ নং : ১২ বয়স : 34 লিঙ্গ : পুৰুষ	ফটো উপলব্ধ	# 384	JRF0463208	নাম : এডিসন টিমুং পিতাৰ নাম: ফোৰেন টিমুং ঘৰ নং : 20 বয়স : 27 লিঙ্গ : পুৰুষ	ফটো উপলব্ধ
385	JRF1462373	নাম : চেৰজিৰ ক্ৰুপী স্বামীৰ নাম: পুৰন তিমুং ঘৰ নং : 12 বয়স : 26 লিঙ্গ : মহিলা	ফটো উপলব্ধ	386	JRF0463166	নাম : কংগসন টিমুং পিতাৰ নাম: ফোৰেন টিমুং ঘৰ নং : 12 বয়স : 25 লিঙ্গ : পুৰুষ	ফটো উপলব্ধ	387	QFV0066522	নাম : আৰো তিমুং পিতাৰ নাম: ফোৰেন তিমুং ঘৰ নং : 12 বয়স : 20 লিঙ্গ : পুৰুষ	ফটো উপলব্ধ
388	JRF7335026	নাম : ধনছিং তেৰন পিতাৰ নাম: পাতৰ তেৰন ঘৰ নং : ১৩ বয়স : 47 লিঙ্গ : পুৰুষ	ফটো উপলব্ধ	389	JRF7335037	নাম : অঞ্জলী ইংহিপী স্বামীৰ নাম: ধনছিং তেৰন ঘৰ নং : ১৩ বয়স : 39 লিঙ্গ : মহিলা	ফটো উপলব্ধ	390	JRF7345019	নাম : জে ফানিত্ৰা তাৰন পিতাৰ নাম: পিটাৰ তাৰন ঘৰ নং : ১৩ বয়স : 31 লিঙ্গ : পুৰুষ	ফটো উপলব্ধ
391	JRF4987103	নাম : ছেৰজিলী ৰংফাৰুপী মাতৃৰ নাম: ফুৰিন ক্ৰুপী ঘৰ নং : 13 বয়স : 22 লিঙ্গ : মহিলা	ফটো উপলব্ধ	392	JRF7335071	নাম : বৰছিং ৰংফাৰ পিতাৰ নাম: লং ৰংথাৰ ঘৰ নং : ১৫ বয়স : 54 লিঙ্গ : পুৰুষ	ফটো উপলব্ধ	393	JRF7335082	নাম : ফুৰিন ক্ৰুপী স্বামীৰ নাম: বৰছিং ঘৰ নং : ১৫ বয়স : 44 লিঙ্গ : মহিলা	ফটো উপলব্ধ

বিধানসভা সমষ্টিৰ নম্বৰ আৰু নাম : 112-আমৰি
অংশৰ নম্বৰ আৰু নাম : 2-হামৰেণ হাৰে ডেংজা মিচন

394	JRF0463224	নাম : সোচেন্দ্ৰ ৰোশ্ফৰ অন্যান্য: বোৰাসিংহ ৰোশ্ফৰ ঘৰ নং : 15 বয়স : 40 লিঙ্গ : পুৰুষ	ফটো উপলব্ধ	395	JRF1272814	নাম : বৰচন ইংতি পিতাৰ নাম: চাৰমেন ইংতি ঘৰ নং : 15 বয়স : 28 লিঙ্গ : পুৰুষ	ফটো উপলব্ধ	S 396	JRF7335093	নাম : ববেন চাংমা পিতাৰ নাম: মজেন মাৰাক ঘৰ নং : 54 বয়স : 54 লিঙ্গ : পুৰুষ	ফটো উপলব্ধ
S 397	JRF7335106	নাম : নিছিলা তিমুংপী স্বামীৰ নাম: ববেন চাংমা ঘৰ নং : 17 বয়স : 44 লিঙ্গ : মহিলা	ফটো উপলব্ধ	# 398	JRF7335117	নাম : বিৰেণ ইংলেং পিতাৰ নাম: ধনীৰাম ইংলেং ঘৰ নং : 19 বয়স : 46 লিঙ্গ : পুৰুষ	ফটো উপলব্ধ	399	JRF7335855	নাম : বযন্তী ৰংহাংপী পিতাৰ নাম: মচেন্দ্ৰ ৰংহাং ঘৰ নং : 17 বয়স : 39 লিঙ্গ : মহিলা	ফটো উপলব্ধ
# 400	JRF7335128	নাম : জোনালী টেৰণপী স্বামীৰ নাম: বিৰেণ ইংলেং ঘৰ নং : 19 বয়স : 39 লিঙ্গ : মহিলা	ফটো উপলব্ধ	401	JRF7335139	নাম : চাই ইংতি পিতাৰ নাম: ছেং ইংতি ঘৰ নং : 18 বয়স : 55 লিঙ্গ : পুৰুষ	ফটো উপলব্ধ	402	JRF7335140	নাম : ছিত্ত ৰংহাংপী স্বামীৰ নাম: ছাই ইংতি ঘৰ নং : 18 বয়স : 34 লিঙ্গ : মহিলা	ফটো উপলব্ধ
403	JRF7335151	নাম : জিতেন ইংতি পিতাৰ নাম: ছাই ইংতি ঘৰ নং : 18 বয়স : 24 লিঙ্গ : পুৰুষ	ফটো উপলব্ধ	404	JRF2416184	নাম : মহেন্দ্ৰ ইংতি পিতাৰ নাম: চাই ইংতি ঘৰ নং : 18 বয়স : 23 লিঙ্গ : পুৰুষ	ফটো উপলব্ধ	405	JRF1455088	নাম : কটী তেৰংপী স্বামীৰ নাম: চন্দৰসিংহ ৰোশ্ফংগ ঘৰ নং : 21 বয়স : 30 লিঙ্গ : মহিলা	ফটো উপলব্ধ
406	JRF0539924	নাম : চম্পা ৰংহাংপী পিতাৰ নাম: জয়সিং ৰংহাং ঘৰ নং : 21 বয়স : 27 লিঙ্গ : মহিলা	ফটো উপলব্ধ	407	JRF7345031	নাম : গিৰন ৰংহাং পিতাৰ নাম: জিছৱা ৰংহাং ঘৰ নং : 28 বয়স : 30 লিঙ্গ : পুৰুষ	ফটো উপলব্ধ	408	JRF7345020	নাম : ছাংপি ৰংপী পিতাৰ নাম: মডেল ক্ৰ ঘৰ নং : 31 বয়স : 31 লিঙ্গ : মহিলা	ফটো উপলব্ধ
# 409	JRF7646415	নাম : সেৰলংকি টকবি পিতাৰ নাম: হাবে টকবি ঘৰ নং : 41 বয়স : 58 লিঙ্গ : পুৰুষ	ফটো উপলব্ধ	410	JRF7344970	নাম : অক্ষ ৰংহাংপী স্বামীৰ নাম: ছাৰছিং তিমুং ঘৰ নং : 52 বয়স : 44 লিঙ্গ : মহিলা	ফটো উপলব্ধ	411	JRF7344981	নাম : বিৰেন সিং ক্ৰ পিতাৰ নাম: কংগুৰা ক্ৰ ঘৰ নং : 59 বয়স : 59 লিঙ্গ : পুৰুষ	ফটো উপলব্ধ
412	JRF7344992	নাম : ৰেজীনা ফংচাপী স্বামীৰ নাম: ধনচিং ক্ৰ ঘৰ নং : 59 বয়স : 41 লিঙ্গ : মহিলা	ফটো উপলব্ধ	413	JRF5023395	নাম : ৱাইছং ক্ৰ পিতাৰ নাম: বাৰেনসিং ক্ৰ ঘৰ নং : 53 বয়স : 22 লিঙ্গ : পুৰুষ	ফটো উপলব্ধ	S 414	JRF7646357	নাম : ছাবিনা তেৰংপী স্বামীৰ নাম: ছাৰমেন ইংতি ঘৰ নং : 59 বয়স : 42 লিঙ্গ : মহিলা	ফটো উপলব্ধ
415	JRF7335162	নাম : হেলেন্দ্ৰ হাজং পিতাৰ নাম: লাল মোহন ঘৰ নং : 61 বয়স : 48 লিঙ্গ : পুৰুষ	ফটো উপলব্ধ	416	JRF7335173	নাম : জোনা চেত্ৰী পিতাৰ নাম: সুভাষ চেত্ৰী ঘৰ নং : 89 বয়স : 35 লিঙ্গ : মহিলা	ফটো উপলব্ধ	417	JRF7335184	নাম : মেলি চেত্ৰী স্বামীৰ নাম: জোনা চেত্ৰী ঘৰ নং : 89 বয়স : 35 লিঙ্গ : মহিলা	ফটো উপলব্ধ

418	2	QFV0085142	ফটো উপলব্ধ	419	2	QFV0085134	ফটো উপলব্ধ	420	1	QFV0084897	ফটো উপলব্ধ
নাম : আংথিপ পাটৰপী পিতাৰ নাম: গেডিয়ান পাটৰ ঘৰ নং : 5 বয়স : 20 লিঙ্গ : মহিলা				নাম : বিন ইন্দ্ৰপী স্বামীৰ নাম: বীনসন তিমুং ঘৰ নং : 11 বয়স : 35 লিঙ্গ : মহিলা				নাম : জিলসন টেবন পিতাৰ নাম: বসন্তম টেবন ঘৰ নং : 8 বয়স : 32 লিঙ্গ : পুৰুষ			
421	1	QFV0084889	ফটো উপলব্ধ	422	1	QFV0085126	ফটো উপলব্ধ	423	1	QFV0085100	ফটো উপলব্ধ
নাম : জিএত ডেৰাপী স্বামীৰ নাম: লিপসন তেবন ঘৰ নং : 8 বয়স : 22 লিঙ্গ : মহিলা				নাম : লুচিয়ানা হাঞ্চপী স্বামীৰ নাম: ঠাৰেচন চেনাৰ ঘৰ নং : 43 বয়স : 25 লিঙ্গ : মহিলা				নাম : আকাশদীপ হাজং পিতাৰ নাম: অবিনাশ হাজং ঘৰ নং : 52 বয়স : 18 লিঙ্গ : পুৰুষ			
424	1	QFV0085092	ফটো উপলব্ধ	425	1	QFV0085258	ফটো উপলব্ধ	426	1	JRF7345224	ফটো উপলব্ধ
নাম : আংকিং বংহাং পিতাৰ নাম: জোশুয়া বংহাং ঘৰ নং : 28 বয়স : 20 লিঙ্গ : পুৰুষ				নাম : জকে চেনাৰ পিতাৰ নাম: পুহুৰসিং চেনাৰ ঘৰ নং : উষ্টেলী বয়স : 20 লিঙ্গ : পুৰুষ				নাম : জোনাকী তেবনপী স্বামীৰ নাম: বামেশ্বৰ বংফাৰ ঘৰ নং : 51 বয়স : 43 লিঙ্গ : মহিলা			
427	1	JRF7334818	ফটো উপলব্ধ	428	1	JRF7345213	ফটো উপলব্ধ	429	1	JRF7334794	ফটো উপলব্ধ
নাম : জেলীনা তেৰাংপী স্বামীৰ নাম: লংকি ইংলেং ঘৰ নং : 51 বয়স : 34 লিঙ্গ : মহিলা				নাম : বামেশ্বৰ বংফাৰ পিতাৰ নাম: লং বংফাৰ ঘৰ নং : 62 বয়স : 48 লিঙ্গ : পুৰুষ				নাম : লংকী ইংলেং পিতাৰ নাম: ফ্ৰেড্ৰিকন ঘৰ নং : 51 বয়স : 38 লিঙ্গ : পুৰুষ			
430	1	JRF9036968	ফটো উপলব্ধ	431	1	QFV0066415	ফটো উপলব্ধ	432	1	QFV0066423	ফটো উপলব্ধ
নাম : গ্লাদিচ তিমুংপী স্বামীৰ নাম: ফ্ৰেড্ৰিক তিচ ঘৰ নং : 66 বয়স : 70 লিঙ্গ : মহিলা				নাম : বুপ্টালীন ইংলেংপী পিতাৰ নাম: বিদ্যাছিং ইংলেংপী ঘৰ নং : 3 বয়স : 20 লিঙ্গ : মহিলা				নাম : বিলএৰ্ৱসন ইংলেং পিতাৰ নাম: বিদ্যাছিং ইংলেং ঘৰ নং : 3 বয়স : 22 লিঙ্গ : পুৰুষ			
433	1	JRF7334943	ফটো উপলব্ধ	434	2	KZG2940387	ফটো উপলব্ধ	435	1	JRF1204155	ফটো উপলব্ধ
নাম : বেজীতা তিমুংপী পিতাৰ নাম: হৰেন তিমুং ঘৰ নং : 14 বয়স : 48 লিঙ্গ : মহিলা				নাম : অঞ্জলী বংহাপী পিতাৰ নাম: ব্ৰনচন বংহাং ঘৰ নং : 7 বয়স : 32 লিঙ্গ : মহিলা				নাম : বিজয় তেৰাং পিতাৰ নাম: খেয়া তেৰাং ঘৰ নং : 14 বয়স : 37 লিঙ্গ : পুৰুষ			
436	1	JRF8640344	ফটো উপলব্ধ	437	2	JRF1361260	ফটো উপলব্ধ	438	2	JRF0647289	ফটো উপলব্ধ
নাম : সেৰ্মিলী টকুবিপী পিতাৰ নাম: লং চিং টকুবি ঘৰ নং : 20 বয়স : 30 লিঙ্গ : মহিলা				নাম : পৈসোম্প টিমুং পিতাৰ নাম: মাৰ্টিন টিমুং ঘৰ নং : 2 বয়স : 23 লিঙ্গ : পুৰুষ				নাম : দেস্টন ইংলেং পিতাৰ নাম: বিদ্যা সিং ইংলেং ঘৰ নং : 3 বয়স : 24 লিঙ্গ : পুৰুষ			
439	2	JRF1289917	ফটো উপলব্ধ	440	2	JRF1482512	ফটো উপলব্ধ	441	2	JRF0537118	ফটো উপলব্ধ
নাম : হনীলী টেবনপী স্বামীৰ নাম: এডিছন টিমুং ঘৰ নং : 20 বয়স : 23 লিঙ্গ : মহিলা				নাম : বঞ্জিত দাশ পিতাৰ নাম: শ্ৰীমন্তা দাশ ঘৰ নং : 67 বয়স : 23 লিঙ্গ : পুৰুষ				নাম : বন ৰায় পিতাৰ নাম: প্ৰেৰীন্দৰা ৰাই ঘৰ নং : 67 বয়স : 26 লিঙ্গ : মহিলা			
442	2	JRF1360486	ফটো উপলব্ধ	443	2	JRF7334647	ফটো উপলব্ধ	444	1	DYB0547067	ফটো উপলব্ধ
নাম : লোশ্বকী তাৰন পিতাৰ নাম: মণিৰাম তাৰন ঘৰ নং : 20 বয়স : 27 লিঙ্গ : পুৰুষ				নাম : ৰহিলা ক্ৰপী পিতাৰ নাম: লংছিং ক্ৰ ঘৰ নং : 20 বয়স : 44 লিঙ্গ : মহিলা				নাম : হিৰন্যা তিমুং পিতাৰ নাম: মনেশ্বৰ তিমুং ঘৰ নং : 38 বয়স : 29 লিঙ্গ : পুৰুষ			
445	1	JRF1361286	ফটো উপলব্ধ	446	1	JRF7336085	ফটো উপলব্ধ	447	1	QFV0112979	ফটো উপলব্ধ
নাম : তালীন ইংছিপী পিতাৰ নাম: জয়সিং ইংঘী ঘৰ নং : 2 বয়স : 23 লিঙ্গ : মহিলা				নাম : অঞ্জলী তেৰাংপী স্বামীৰ নাম: খৰছিং তেৰাং ঘৰ নং : 27 বয়স : 49 লিঙ্গ : মহিলা				নাম : হোসমীতা তিমুংপী মাতৃৰ নাম: খেৰেছিআ ক্ৰপী ঘৰ নং : 38 বয়স : 19 লিঙ্গ : মহিলা			

ভোটাৰৰ সাৰাংশ							
A) ভোটাৰৰ সংখ্যা							
		তালিকাৰ প্ৰকাৰ	তালিকাৰ চিনাক্তকৰণ	ভোটাৰৰ সংখ্যা			
				পুৰুষ	মহিলা	৩য় লিঙ্গ	মুঠ
I	মূল তালিকা	মূল তালিকা	বিশেষ সংশোধন, 2026 চনৰ পূৰ্বৰ 2025 চনৰ মূল তালিকাৰ লগত থকা সংযোজন সমূহ একত্ৰিতকৰন কৰা তালিকা।	197	220	0	417
II	যোগ তালিকা	পৰিপূৰক 1	বিশেষ সংক্ষিপ্ত সংশোধন, 2026	13	17	0	30
III	বিয়োজন তালিকা	পৰিপূৰক 1	বিশেষ সংক্ষিপ্ত সংশোধন, 2026	35	33	0	68
IV	লিংগ ক্ষেত্ৰত পৰিবৰ্তনৰ বাবে পাৰ্থক্য			0	0	0	0
এই সংশোধনৰ পিছত ভোটাৰ তালিকাত ভোটাৰৰ মুঠ সংখ্যা (I+II-III+IV)				175	204	0	379
B) শুধৰনীৰ সংখ্যা							
তালিকাৰ প্ৰকাৰ		তালিকাৰ চিনাক্তকৰণ		শুধৰনীৰ সংখ্যা			
পৰিপূৰক 1		বিশেষ সংক্ষিপ্ত সংশোধন, 2026		15			

নিৰ্বাচক পঞ্জীয়ন বিষয়াৰ স্বাক্ষৰ

E-মৃত, S-স্থানান্তৰিত/ বাসস্থান পৰিবৰ্তন, R-প্ৰতিলিপি, M-নিখোজ, Q-অযোগ্য