

ভোটাৰ তালিকা 2026 S03 অসম

বিধানসভা সমষ্টিৰ নম্বৰ, নাম আৰু সংৰক্ষণৰ স্থিতি : 39 - নলবাৰী (সাধাৰণ)		খণ্ড নং : 6																			
এই বিধানসভা সমষ্টিত কোন সংসদীয় সমষ্টিৰ অন্তৰ্গত তাৰ নম্বৰ, নাম আৰু সংৰক্ষণ স্থিতি : 3 - বৰপেটা (সাধাৰণ)																					
1. সংশোধনৰ বিৱৰণ																					
সংশোধনৰ বছৰ	2026	তালিকাৰ চিনাক্তকৰণ																			
ভিত্তি তাৰিখ	01-01-2026	বিশেষ সংশোধন, 2026 চনৰ পূৰ্বৰ 2025 চনৰ মূল তালিকাৰ লগত থকা সংযোজন সমূহ একত্ৰিতকৰণ কৰা তালিকা।																			
সংশোধনৰ প্ৰকাৰ	বিশেষ সংশোধন 2026																				
প্ৰকাশনৰ তাৰিখ	10-02-2026																				
2. খণ্ড আৰু ভোটগ্ৰহন কেন্দ্ৰৰ বিৱৰণ																					
খণ্ডৰ অন্তৰ্গত এলেকা সমূহৰ নম্বৰ আৰু নাম																					
1-ধমধমা	<table border="1" style="width: 100%; border-collapse: collapse;"> <tr> <td>মূল চহৰ/গাওঁ</td> <td>: ধমধমা</td> </tr> <tr> <td>ৱাৰ্ড নং</td> <td>:</td> </tr> <tr> <td>ডাকঘৰ</td> <td>: নিজ ধমধমা</td> </tr> <tr> <td>পুলিচ থানা</td> <td>: ঘগ্ৰাপাৰ</td> </tr> <tr> <td>ব্লক</td> <td>: বড়িগোগ বনভাগ খণ্ড-১</td> </tr> <tr> <td>ৰাজহ চক্ৰ</td> <td>: ঘগ্ৰাপাৰ</td> </tr> <tr> <td>জিলা</td> <td>: নলবাৰী</td> </tr> <tr> <td>পিনকোড</td> <td>: 781349</td> </tr> </table>					মূল চহৰ/গাওঁ	: ধমধমা	ৱাৰ্ড নং	:	ডাকঘৰ	: নিজ ধমধমা	পুলিচ থানা	: ঘগ্ৰাপাৰ	ব্লক	: বড়িগোগ বনভাগ খণ্ড-১	ৰাজহ চক্ৰ	: ঘগ্ৰাপাৰ	জিলা	: নলবাৰী	পিনকোড	: 781349
মূল চহৰ/গাওঁ	: ধমধমা																				
ৱাৰ্ড নং	:																				
ডাকঘৰ	: নিজ ধমধমা																				
পুলিচ থানা	: ঘগ্ৰাপাৰ																				
ব্লক	: বড়িগোগ বনভাগ খণ্ড-১																				
ৰাজহ চক্ৰ	: ঘগ্ৰাপাৰ																				
জিলা	: নলবাৰী																				
পিনকোড	: 781349																				
3. ভোটগ্ৰহন কেন্দ্ৰৰ বিৱৰণ																					
ভোটগ্ৰহন কেন্দ্ৰৰ নম্বৰ আৰু নাম :		ভোটগ্ৰহন কেন্দ্ৰৰ প্ৰকাৰ (পুৰুষ/মহিলা/সাধাৰণ)		সাধাৰণ																	
6 - ধমধমা উচ্চতৰ মাধ্যমিক বিদ্যালয় (সোঁ শাখা)		খণ্ডৰ অন্তৰ্গত সহায়ক ভোটগ্ৰহন কেন্দ্ৰৰ সংখ্যা :		0																	
ভোটগ্ৰহন কেন্দ্ৰৰ ঠিকনা :																					
ধমধমা উচ্চতৰ মাধ্যমিক বিদ্যালয়, ৰুম নং ২, ধমধমা, নলবাৰী																					
4. ভোটাৰৰ সংখ্যা																					
আৰম্ভনি ক্ৰমিক নং	শেষ ক্ৰমিক নং	মুঠ ভোটাৰ																			
		পুৰুষ	মহিলা	৩য় লিঙ্গ	মুঠ																
1	869	400	403	0	803																

নিৰ্বাচক পঞ্জীয়ন বিষয়াৰ স্বাক্ষৰ

Nazri Naksha

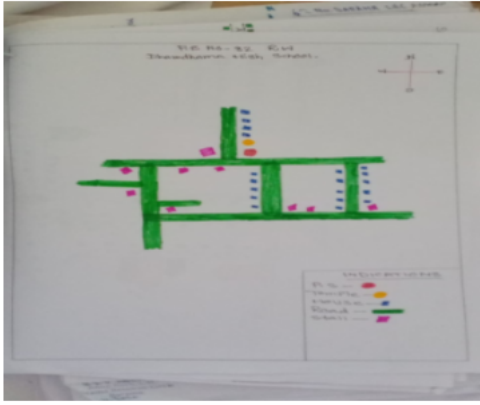

Google Map View



Polling Station Building Front View



ভোটগ্ৰহন কেন্দ্ৰৰ সন্মুখৰ দৃশ্য



Cad View

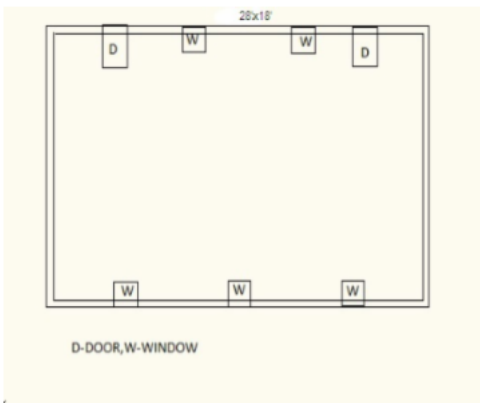

Key MAP View

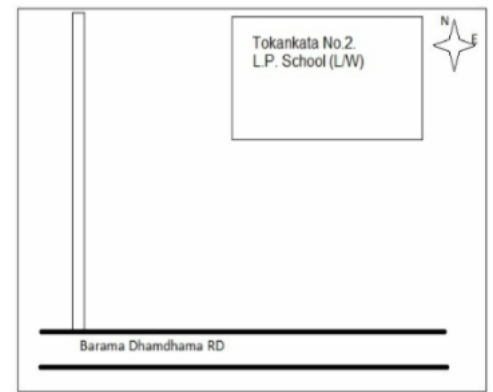

1 নাম : হিতেশ দাস পিতাৰ নাম: অৰাবিন্দ দাস ঘৰ নং : 0 বয়স : 24 লিঙ্গ : পুৰুষ	LQW1450063 ফটো উপলব্ধ	2 নাম : বৰষা বানী বৈশ্য পিতাৰ নাম: মহেন্দ্ৰ বৈশ্য ঘৰ নং : 0 বয়স : 22 লিঙ্গ : মহিলা	LQW2019545 ফটো উপলব্ধ	3 নাম : উষামনি দাস স্বামীৰ নাম: কেশব দাস ঘৰ নং : 01 বয়স : 50 লিঙ্গ : মহিলা	LQW2024206 ফটো উপলব্ধ
S 4 নাম : জিমী ডেকা পিতাৰ নাম: কৃষ্ণ ডেকা ঘৰ নং : 3 বয়স : 28 লিঙ্গ : মহিলা	LQW0367060 ফটো উপলব্ধ	5 নাম : যুগল ডেকা মাতৃৰ নাম: মন্দে ডেকা ঘৰ নং : 3 বয়স : 23 লিঙ্গ : পুৰুষ	LQW0546093 ফটো উপলব্ধ	6 নাম : চম্পক শৰণীয়া পিতাৰ নাম: সিন্ধু দাস ঘৰ নং : 8 বয়স : 30 লিঙ্গ : পুৰুষ	LQW0320408 ফটো উপলব্ধ
S 7 নাম : কুন্জ দাস স্বামীৰ নাম: ধীৰেন দাস ঘৰ নং : 6 বয়স : 35 লিঙ্গ : মহিলা	LQW1169614 ফটো উপলব্ধ	8 নাম : হিমাংশু কলিতা পিতাৰ নাম: বমেশ কলিতা ঘৰ নং : 22 বয়স : 23 লিঙ্গ : পুৰুষ	LQW0512079 ফটো উপলব্ধ	9 নাম : ববিতা ৰাজবংশী পিতাৰ নাম: কৰুণা ৰাজবংশী ঘৰ নং : 22 বয়স : 22 লিঙ্গ : মহিলা	LQW1544279 ফটো উপলব্ধ
S 10 নাম : শান্তী নাথ স্বামীৰ নাম: নবদ্বীপ নাথ ঘৰ নং : 29 বয়স : 31 লিঙ্গ : মহিলা	LQW0280388 ফটো উপলব্ধ	11 নাম : কপিল দৈমাৰী পিতাৰ নাম: কামেশ্বৰ দৈমাৰী ঘৰ নং : 44 বয়স : 28 লিঙ্গ : পুৰুষ	LQW0491829 ফটো উপলব্ধ	S 12 নাম : চন্দন দাস পিতাৰ নাম: হৰিকান্ত দাস ঘৰ নং : 51 বয়স : 39 লিঙ্গ : পুৰুষ	WXD0137372 ফটো উপলব্ধ
S 13 নাম : মনোজ ৰাজবংশী পিতাৰ নাম: কগুধৰ ৰাজবংশী ঘৰ নং : 53 বয়স : 28 লিঙ্গ : পুৰুষ	LQW0319780 ফটো উপলব্ধ	14 নাম : দীক্ষিতা ৰাজবংশী পিতাৰ নাম: গিৰিন ৰাজবংশী ঘৰ নং : 53 বয়স : 28 লিঙ্গ : মহিলা	LQW0369355 ফটো উপলব্ধ	15 নাম : লভিতা ৰাজবংশী পিতাৰ নাম: গিৰিন ৰাজবংশী ঘৰ নং : 53 বয়স : 27 লিঙ্গ : মহিলা	LQW0369371 ফটো উপলব্ধ
S 16 নাম : দেবী ডেকা স্বামীৰ নাম: ধ্ৰুৱ জ্যোতি ডেকা ঘৰ নং : 62 বয়স : 22 লিঙ্গ : মহিলা	LQW1449982 ফটো উপলব্ধ	17 নাম : কংকনা বৰুৱা পিতাৰ নাম: ৰত্নমণি বৰুৱা ঘৰ নং : 69 বয়স : 26 লিঙ্গ : মহিলা	LQW0364380 ফটো উপলব্ধ	S 18 নাম : অভিজিৎ দাস পিতাৰ নাম: উপেন দাস ঘৰ নং : 9 বয়স : 32 লিঙ্গ : পুৰুষ	LQW0395657 ফটো উপলব্ধ
S 19 নাম : শুভজিৎ দেবনাথ পিতাৰ নাম: সুকুমাৰ দেবনাথ ঘৰ নং : 97 বয়স : 27 লিঙ্গ : পুৰুষ	LQW0284596 ফটো উপলব্ধ	20 নাম : আজিজুল হক পিতাৰ নাম: আব্দুৰ ৰহিম ঘৰ নং : 111 বয়স : 24 লিঙ্গ : পুৰুষ	LQW2023323 ফটো উপলব্ধ	21 নাম : হৰেকৃষ্ণ বৈশ্য পিতাৰ নাম: বৃহস্পতি বৈশ্য ঘৰ নং : 129 বয়স : 71 লিঙ্গ : পুৰুষ	LQW7138989 ফটো উপলব্ধ
22 নাম : বনুমা সাউদ স্বামীৰ নাম: হৰেকৃষ্ণ বৈশ্য ঘৰ নং : 61 বয়স : 61 লিঙ্গ : মহিলা	LQW7138990 ফটো উপলব্ধ	23 নাম : কিংকৰজ্যোতি বৈশ্য পিতাৰ নাম: হৰেকৃষ্ণ বৈশ্য ঘৰ নং : 129 বয়স : 26 লিঙ্গ : পুৰুষ	LQW0215483 ফটো উপলব্ধ	24 নাম : বংকিম মেধী পিতাৰ নাম: গনেশ ঘৰ নং : 58 বয়স : 58 লিঙ্গ : পুৰুষ	LQW7139039 ফটো উপলব্ধ
25 নাম : মইনা মেধী স্বামীৰ নাম: বংকিম মেধী ঘৰ নং : 128 বয়স : 52 লিঙ্গ : মহিলা	LQW7139040 ফটো উপলব্ধ	26 নাম : মানিক মেধী পিতাৰ নাম: গনেশ ঘৰ নং : 128 বয়স : 51 লিঙ্গ : পুৰুষ	LQW7139051 ফটো উপলব্ধ	27 নাম : বিপুল মেধী পিতাৰ নাম: গনেশ মেধী ঘৰ নং : 128 বয়স : 50 লিঙ্গ : পুৰুষ	LQW7139062 ফটো উপলব্ধ
28 নাম : ৰুপালি ৰাজবংশী স্বামীৰ নাম: বিপুল মেধী ঘৰ নং : 128 বয়স : 48 লিঙ্গ : মহিলা	LQW7139073 ফটো উপলব্ধ	29 নাম : বিৰাজ কুমাৰ মেধী পিতাৰ নাম: গনেশ ঘৰ নং : 128 বয়স : 45 লিঙ্গ : পুৰুষ	LQW7139084 ফটো উপলব্ধ	30 নাম : ভবানী মেধি স্বামীৰ নাম: মানিক মেধি ঘৰ নং : 128 বয়স : 37 লিঙ্গ : মহিলা	LQW7139017 ফটো উপলব্ধ

31 নাম : বিজয়মনি মেধী স্বামীৰ নাম: বিৰাজ ঘৰ নং : ১২৮ বয়স : 37 লিঙ্গ : মহিলা	LQW7139095 ফটো উপলব্ধ	32 নাম : পাৰ্থপ্ৰতিম মেধী পিতাৰ নাম: বংকিম মেধী ঘৰ নং : ১২৮ বয়স : 33 লিঙ্গ : পুৰুষ	LQW7139108 ফটো উপলব্ধ	33 নাম : কৃষ্ণামনি মেধী পিতাৰ নাম: বংকিম মেধী ঘৰ নং : ১২৮ বয়স : 30 লিঙ্গ : মহিলা	LQW1926994 ফটো উপলব্ধ
34 নাম : পূজা মেধী পিতাৰ নাম: বিপুল মেধী ঘৰ নং : 128 বয়স : 22 লিঙ্গ : মহিলা	LQW2001188 ফটো উপলব্ধ	35 নাম : শিৱ প্ৰতিম মেধী পিতাৰ নাম: বিৰাজ কুমাৰ মেধী ঘৰ নং : 128 বয়স : 20 লিঙ্গ : পুৰুষ	WXD0032367 ফটো উপলব্ধ	36 নাম : গদাধৰ গোস্বামী পিতাৰ নাম: অৰুন ঘৰ নং : ১২৯ বয়স : 84 লিঙ্গ : পুৰুষ	LQW7139120 ফটো উপলব্ধ
37 নাম : জয়মতী গোস্বামী স্বামীৰ নাম: গদাধৰ ঘৰ নং : ১২৯ বয়স : 73 লিঙ্গ : মহিলা	LQW7139131 ফটো উপলব্ধ	38 নাম : দ্বীপ কুমাৰ গোস্বামী পিতাৰ নাম: গদাধৰ ঘৰ নং : ১২৯ বয়স : 55 লিঙ্গ : পুৰুষ	LQW7139142 ফটো উপলব্ধ	39 নাম : মুন গোস্বামী স্বামীৰ নাম: দ্বীপ কুমাৰ গোস্বামী ঘৰ নং : ১২৯ বয়স : 46 লিঙ্গ : মহিলা	LQW7139153 ফটো উপলব্ধ
40 নাম : জয়শ্ৰী গোস্বামী পিতাৰ নাম: দ্বীপ কুমাৰ গোস্বামী ঘৰ নং : 129 বয়স : 20 লিঙ্গ : মহিলা	WXD0131516 ফটো উপলব্ধ	41 নাম : কেশব ডেকা পিতাৰ নাম: গৌৰী ঘৰ নং : ১৩০ বয়স : 66 লিঙ্গ : পুৰুষ	LQW7139197 ফটো উপলব্ধ	42 নাম : হেমলতা ডেকা স্বামীৰ নাম: কেশব ঘৰ নং : ১৩০ বয়স : 58 লিঙ্গ : মহিলা	LQW7139200 ফটো উপলব্ধ
43 নাম : পুষ্প ডেকা পিতাৰ নাম: গৌৰী ঘৰ নং : ১৩০ বয়স : 54 লিঙ্গ : পুৰুষ	LQW7139233 ফটো উপলব্ধ	44 নাম : অৰ্চনা ডেকা স্বামীৰ নাম: যতীন ঘৰ নং : ১৩০ বয়স : 50 লিঙ্গ : মহিলা	LQW7139222 ফটো উপলব্ধ	45 নাম : বাসন্তী ডেকা স্বামীৰ নাম: পুষ্প ঘৰ নং : ১৩০ বয়স : 46 লিঙ্গ : মহিলা	LQW7139244 ফটো উপলব্ধ
46 নাম : চন্দন ডেকা পিতাৰ নাম: গৌৰী ঘৰ নং : ১৩০ বয়স : 42 লিঙ্গ : পুৰুষ	LQW7139266 ফটো উপলব্ধ	47 নাম : জ্যোতিশ ডেকা পিতাৰ নাম: কেশৱ ডেকা ঘৰ নং : ১৩০ বয়স : 40 লিঙ্গ : পুৰুষ	LQW0221911 ফটো উপলব্ধ	48 নাম : ৰেখা ডেকা স্বামীৰ নাম: নয়ন ডেকা ঘৰ নং : 130 বয়স : 38 লিঙ্গ : মহিলা	LQW1513258 ফটো উপলব্ধ
49 নাম : সৰ্বোজনী ডেকা স্বামীৰ নাম: চন্দন ডেকা ঘৰ নং : ১৩০ বয়স : 37 লিঙ্গ : মহিলা	LQW1927226 ফটো উপলব্ধ	S 50 নাম : কবিতা ডেকা পিতাৰ নাম: যতীন ডেকা ঘৰ নং : ১৩০ বয়স : 33 লিঙ্গ : মহিলা	LQW7144754 ফটো উপলব্ধ	S 51 নাম : নন্দিতা ডেকা পিতাৰ নাম: যতীন ডেকা ঘৰ নং : ১৩০ বয়স : 32 লিঙ্গ : মহিলা	LQW7144743 ফটো উপলব্ধ
52 নাম : অংকুৰ নাথ পিতাৰ নাম: খনিন্দ্র চন্দ্ৰ নাথ ঘৰ নং : ১৩০ বয়স : 27 লিঙ্গ : পুৰুষ	LQW0319319 ফটো উপলব্ধ	S 53 নাম : হিমাংশু সৰ্বগীয়া পিতাৰ নাম: অন্নাল সৰ্বগীয়া ঘৰ নং : ১৩০ বয়স : 25 লিঙ্গ : পুৰুষ	LQW0376038 ফটো উপলব্ধ	54 নাম : যুগল শৰণীয়া পিতাৰ নাম: পুষ্প ডেকা ঘৰ নং : 130 বয়স : 24 লিঙ্গ : পুৰুষ	LQW0458406 ফটো উপলব্ধ
55 নাম : হিম্মজ্যোতি শৰণীয়া মাতৃৰ নাম: অৰ্চনা ডেকা ঘৰ নং : 130 এ বয়স : 23 লিঙ্গ : পুৰুষ	LQW0512350 ফটো উপলব্ধ	56 নাম : জুন মহন্ত স্বামীৰ নাম: প্ৰকাশ মহন্ত ঘৰ নং : 130 খ বয়স : 57 লিঙ্গ : মহিলা	HFW0183947 ফটো উপলব্ধ	57 নাম : জয়া চৌধুৰী স্বামীৰ নাম: প্ৰদীপ কুমাৰ চৌধুৰী ঘৰ নং : 130 খ বয়স : 50 লিঙ্গ : মহিলা	LQW7139313 ফটো উপলব্ধ
58 নাম : খনিন্দ্র চন্দ্ৰ নাথ পিতাৰ নাম: ভদ্ৰ বাম নাথ ঘৰ নং : 130ই বয়স : 64 লিঙ্গ : পুৰুষ	LQW7139277 ফটো উপলব্ধ	59 নাম : কলিপ্ৰিয়া উজ্বৰ স্বামীৰ নাম: সুৰেন উজ্বৰ ঘৰ নং : ১৩০ক বয়স : 65 লিঙ্গ : মহিলা	LQW1927180 ফটো উপলব্ধ	60 নাম : ভটিমা ঠাকুৰীয়া স্বামীৰ নাম: খনিন্দ্র চন্দ্ৰ নাথ ঘৰ নং : ১৩০ক বয়স : 62 লিঙ্গ : মহিলা	LQW7139288 ফটো উপলব্ধ

61 নাম : পৰাগ চৌধুৰী পিতাৰ নাম: প্ৰদীপ চৌধুৰী ঘৰ নং : ১৩০খ বয়স : 33 লিঙ্গ : পুৰুষ	LQW7139324 ফটো উপলব্ধ	62 নাম : অৰিনাশ চৌধুৰী পিতাৰ নাম: প্ৰদীপ চৌধুৰী ঘৰ নং : ১৩০খ বয়স : 32 লিঙ্গ : পুৰুষ	LQW7145177 ফটো উপলব্ধ	63 নাম : পূৰ্ণিমা দাস স্বামীৰ নাম: প্ৰফুল্ল ঘৰ নং : ১৩১ বয়স : 65 লিঙ্গ : মহিলা	LQW7139335 ফটো উপলব্ধ
64 নাম : দিপাঙ্কৰ দাস পিতাৰ নাম: প্ৰফুল্ল ঘৰ নং : ১৩১ বয়স : 43 লিঙ্গ : পুৰুষ	LQW7139346 ফটো উপলব্ধ	65 নাম : কনিকা দাস স্বামীৰ নাম: দিপাঙ্কৰ দাস ঘৰ নং : ১৩১ বয়স : 38 লিঙ্গ : মহিলা	LQW7139368 ফটো উপলব্ধ	66 নাম : হিমাশ্ৰী দাস পিতাৰ নাম: দীপক দাস ঘৰ নং : 131 বয়স : 21 লিঙ্গ : মহিলা	WXD0130542 ফটো উপলব্ধ
67 নাম : সৰ্বিতা নাথ স্বামীৰ নাম: আদিত্য নাথ ঘৰ নং : ১৩২ বয়স : 59 লিঙ্গ : মহিলা	LQW0399022 ফটো উপলব্ধ	68 নাম : দীপক দাস পিতাৰ নাম: উদ্বৰ দাস ঘৰ নং : ১৩২ বয়স : 54 লিঙ্গ : পুৰুষ	LQW7139391 ফটো উপলব্ধ	69 নাম : জোনালী দাস স্বামীৰ নাম: দিপক দাস ঘৰ নং : ১৩২ বয়স : 49 লিঙ্গ : মহিলা	LQW7139404 ফটো উপলব্ধ
70 নাম : ধনজিত দাস পিতাৰ নাম: উদ্বৰ ঘৰ নং : ১৩২ বয়স : 46 লিঙ্গ : পুৰুষ	LQW7139415 ফটো উপলব্ধ	71 নাম : নবজিত দাস পিতাৰ নাম: উদ্বৰ ঘৰ নং : ১৩২ বয়স : 42 লিঙ্গ : পুৰুষ	LQW7139437 ফটো উপলব্ধ	72 নাম : লক্ষ্মী ডেকা স্বামীৰ নাম: মনোজ দাস ঘৰ নং : 132 বয়স : 41 লিঙ্গ : মহিলা	LQW0445056 ফটো উপলব্ধ
73 নাম : মনোজ দাস পিতাৰ নাম: হৰিন দাস ঘৰ নং : 132 বয়স : 40 লিঙ্গ : পুৰুষ	LQW0445064 ফটো উপলব্ধ	74 নাম : মিটল নাথ পিতাৰ নাম: আদিত্য নাথ ঘৰ নং : 132 বয়স : 39 লিঙ্গ : পুৰুষ	LQW0516617 ফটো উপলব্ধ	75 নাম : পখিলা দাস স্বামীৰ নাম: নবজিত ঘৰ নং : ১৩২ বয়স : 38 লিঙ্গ : মহিলা	LQW7139448 ফটো উপলব্ধ
76 নাম : অৰ্চনা দত্ত দাস স্বামীৰ নাম: ফুলেন দাস ঘৰ নং : ১৩২ বয়স : 38 লিঙ্গ : মহিলা	LQW7139379 ফটো উপলব্ধ	77 নাম : জোন দাস পিতাৰ নাম: হৰিন দাস ঘৰ নং : 132 বয়স : 34 লিঙ্গ : পুৰুষ	LQW0445049 ফটো উপলব্ধ	78 নাম : ডিম্পি নাথ স্বামীৰ নাম: মিটল নাথ ঘৰ নং : 132 বয়স : 33 লিঙ্গ : মহিলা	LQW0468009 ফটো উপলব্ধ
79 নাম : দ্বিপজ্যোতি দাস পিতাৰ নাম: নবজিৎ দাস ঘৰ নং : ১৩২ বয়স : 29 লিঙ্গ : পুৰুষ	LQW0349621 ফটো উপলব্ধ	80 নাম : কৌশিক দাস পিতাৰ নাম: নবজিৎ দাস ঘৰ নং : ১৩২ বয়স : 25 লিঙ্গ : পুৰুষ	LQW0319293 ফটো উপলব্ধ	81 নাম : জয়দীপ দাস পিতাৰ নাম: দিপক দাস ঘৰ নং : 132 বয়স : 25 লিঙ্গ : পুৰুষ	LQW0460642 ফটো উপলব্ধ
82 নাম : আদিত্য নাথ পিতাৰ নাম: হৰিচন্দ্ৰ নাথ ঘৰ নং : 132 খ বয়স : 64 লিঙ্গ : পুৰুষ	LQW0523753 ফটো উপলব্ধ	83 নাম : পিংকু নাথ পিতাৰ নাম: আদিত্য নাথ ঘৰ নং : 132 খ বয়স : 42 লিঙ্গ : পুৰুষ	LQW0523381 ফটো উপলব্ধ	84 নাম : মণিকা নাথ স্বামীৰ নাম: পিংকু নাথ ঘৰ নং : 132 খ বয়স : 40 লিঙ্গ : মহিলা	LQW0523415 ফটো উপলব্ধ
85 নাম : দানি ডেকা পিতাৰ নাম: বংশী ঘৰ নং : ১৩৩ বয়স : 70 লিঙ্গ : পুৰুষ	LQW7139459 ফটো উপলব্ধ	86 নাম : ভাৰতী ডেকা স্বামীৰ নাম: দানি ঘৰ নং : ১৩৩ বয়স : 60 লিঙ্গ : মহিলা	LQW7139460 ফটো উপলব্ধ	87 নাম : ধৰ্মেন্দ্ৰ ডেকা পিতাৰ নাম: দানি ঘৰ নং : ১৩৩ বয়স : 38 লিঙ্গ : পুৰুষ	LQW7139471 ফটো উপলব্ধ
88 নাম : ভগবান ডেকা পিতাৰ নাম: দানীৰাম ডেকা ঘৰ নং : ১৩৩ বয়স : 34 লিঙ্গ : পুৰুষ	LQW7139493 ফটো উপলব্ধ	89 নাম : বঞ্জনা ডেকা স্বামীৰ নাম: ধৰ্মেন্দ্ৰ ডেকা ঘৰ নং : ১৩৩ বয়স : 34 লিঙ্গ : মহিলা	LQW7144890 ফটো উপলব্ধ	90 নাম : ইৰামনি ডেকা স্বামীৰ নাম: ভগবান ডেকা ঘৰ নং : ১৩৩ বয়স : 29 লিঙ্গ : মহিলা	LQW0017376 ফটো উপলব্ধ

91 নাম : ধৃতিৰাজ শৰণীয়া পিতাৰ নাম: ধৰ্মেন্দ্ৰ শৰণীয়া ঘৰ নং : 133 বয়স : 19 লিঙ্গ : পুৰুষ	WXD0096693 ফটো উপলব্ধ	92 নাম : বেন ডেকা স্বামীৰ নাম: দিনেশ ঘৰ নং : 108 বয়স : 78 লিঙ্গ : মহিলা	LQW7139506 ফটো উপলব্ধ	93 নাম : কমলেশ্বৰ ডেকা পিতাৰ নাম: দিনেশ ডেকা ঘৰ নং : 108 বয়স : 50 লিঙ্গ : পুৰুষ	LQW7139517 ফটো উপলব্ধ
94 নাম : পোনাকন দাস পিতাৰ নাম: দিনেশ দাস ঘৰ নং : 108 বয়স : 48 লিঙ্গ : পুৰুষ	LQW7139539 ফটো উপলব্ধ	95 নাম : মনিকা ডেকা স্বামীৰ নাম: কমলেশ্বৰ ঘৰ নং : 108 বয়স : 46 লিঙ্গ : মহিলা	LQW7139528 ফটো উপলব্ধ	96 নাম : মঞ্জু দাস স্বামীৰ নাম: পোনাকন দাস ঘৰ নং : 134 বয়স : 35 লিঙ্গ : মহিলা	WXD0127795 ফটো উপলব্ধ
97 নাম : বনমালী ডেকা পিতাৰ নাম: কমলেশ্বৰ ডেকা ঘৰ নং : 108 বয়স : 31 লিঙ্গ : পুৰুষ	LQW0017806 ফটো উপলব্ধ	98 নাম : চুনিতা শৰণীয়া পিতাৰ নাম: কমলেশ্বৰ শৰণীয়া ঘৰ নং : 108 বয়স : 25 লিঙ্গ : মহিলা	LQW0214411 ফটো উপলব্ধ	99 নাম : অবলা ৰাজবংশী স্বামীৰ নাম: ৰাজেন ঘৰ নং : 105 বয়স : 73 লিঙ্গ : মহিলা	LQW7139540 ফটো উপলব্ধ
100 নাম : অময়া ৰাজবংশী স্বামীৰ নাম: গোপাল ঘৰ নং : 105 বয়স : 48 লিঙ্গ : মহিলা	LQW7139562 ফটো উপলব্ধ	101 নাম : জিতু মনি ৰাজবংশী স্বামীৰ নাম: নবজিত ৰাজবংশী ঘৰ নং : 135 বয়স : 32 লিঙ্গ : মহিলা	WXD0099127 ফটো উপলব্ধ	102 নাম : নৱজিত ৰাজবংশী মাতৃৰ নাম: অময়া ৰাজবংশী ঘৰ নং : 105 বয়স : 25 লিঙ্গ : পুৰুষ	LQW0221994 ফটো উপলব্ধ
103 নাম : বিশ্বজিৎ ৰাজবংশী মাতৃৰ নাম: অময়া ৰাজবংশী ঘৰ নং : 135 বয়স : 23 লিঙ্গ : পুৰুষ	LQW1504042 ফটো উপলব্ধ	104 নাম : প্ৰানজিত ৰাজবংশী মাতৃৰ নাম: অময়া ৰাজবংশী ঘৰ নং : 135 বয়স : 21 লিঙ্গ : পুৰুষ	WXD0016386 ফটো উপলব্ধ	105 নাম : আচাদ আলী পিতাৰ নাম: নোচাদ ঘৰ নং : 106 বয়স : 53 লিঙ্গ : পুৰুষ	LQW7139642 ফটো উপলব্ধ
106 নাম : মেনকা ৰাজবংশী স্বামীৰ নাম: ভগবান ৰাজবংশী ঘৰ নং : 106 বয়স : 46 লিঙ্গ : মহিলা	LQW7139608 ফটো উপলব্ধ	107 নাম : হাচিনা বিবি স্বামীৰ নাম: আচাদ ঘৰ নং : 106 বয়স : 46 লিঙ্গ : মহিলা	LQW7139653 ফটো উপলব্ধ	108 নাম : দিলিপ ৰাজবংশী পিতাৰ নাম: অন্ন ঘৰ নং : 106 বয়স : 38 লিঙ্গ : পুৰুষ	LQW7139631 ফটো উপলব্ধ
109 নাম : ৰফিকুল ইচলাম পিতাৰ নাম: আচাদ আলী ঘৰ নং : 106 বয়স : 26 লিঙ্গ : পুৰুষ	LQW0331504 ফটো উপলব্ধ	110 নাম : তাৰিনী ৰাজবংশী পিতাৰ নাম: গৌৰী ঘৰ নং : 109 বয়স : 73 লিঙ্গ : পুৰুষ	LQW7139700 ফটো উপলব্ধ	111 নাম : মাহেন্দ্ৰ ৰাজবংশী স্বামীৰ নাম: তাৰিনী ৰাজবংশী ঘৰ নং : 109 বয়স : 66 লিঙ্গ : মহিলা	LQW7139711 ফটো উপলব্ধ
112 নাম : ৰাধে ৰাজবংশী স্বামীৰ নাম: যোগেশ ঘৰ নং : 109 বয়স : 63 লিঙ্গ : মহিলা	LQW7139755 ফটো উপলব্ধ	113 নাম : ৰামেশ্বৰ ৰাজবংশী পিতাৰ নাম: তাৰিনী ৰাজবংশী ঘৰ নং : 109 বয়স : 49 লিঙ্গ : পুৰুষ	LQW7139722 ফটো উপলব্ধ	114 নাম : অনন্ত ৰাজবংশী পিতাৰ নাম: যোগেশ ঘৰ নং : 109 বয়স : 48 লিঙ্গ : পুৰুষ	LQW7139766 ফটো উপলব্ধ
115 নাম : নিৰলা ৰাজবংশী স্বামীৰ নাম: অনন্ত ঘৰ নং : 109 বয়স : 46 লিঙ্গ : মহিলা	LQW7139777 ফটো উপলব্ধ	116 নাম : উদয় ৰাজবংশী পিতাৰ নাম: তাৰিনী ৰাজবংশী ঘৰ নং : 109 বয়স : 46 লিঙ্গ : পুৰুষ	LQW7139733 ফটো উপলব্ধ	117 নাম : যুতিকা ৰাজবংশী স্বামীৰ নাম: ৰামেশ্বৰ ৰাজবংশী ঘৰ নং : 109 বয়স : 39 লিঙ্গ : মহিলা	LQW7139788 ফটো উপলব্ধ
118 নাম : অন ৰাজবংশী স্বামীৰ নাম: উদয় ৰাজবংশী ঘৰ নং : 109 বয়স : 39 লিঙ্গ : মহিলা	LQW7139799 ফটো উপলব্ধ	119 নাম : টুটুমণী ৰাজবংশী স্বামীৰ নাম: অনন্ত ৰাজবংশী ঘৰ নং : 137 বয়স : 37 লিঙ্গ : মহিলা	LQW0459420 ফটো উপলব্ধ	120 নাম : তপন ৰাজবংশী পিতাৰ নাম: তাৰিনী ৰাজবংশী ঘৰ নং : 109 বয়স : 36 লিঙ্গ : পুৰুষ	LQW7139744 ফটো উপলব্ধ

121 নাম : সংগীতা ৰাজবংশী স্বামীৰ নাম : তপন ৰাজবংশী ঘৰ নং : ১৩৭ বয়স : 35 লিঙ্গ : মহিলা	LQW0313973 ফটো উপলব্ধ	122 নাম : সনাতন ৰাজবংশী পিতাৰ নাম : তাৰিণী ৰাজবংশী ঘৰ নং : ১৩৭ বয়স : 33 লিঙ্গ : পুৰুষ	LQW7145199 ফটো উপলব্ধ	123 নাম : কাকুলি দাস অন্যান্য : দিবাকৰ দাস ঘৰ নং : 137 বয়স : 29 লিঙ্গ : মহিলা	LQW0466276 ফটো উপলব্ধ
124 নাম : পূজামনি ৰাজবংশী পিতাৰ নাম : অনন্ত ৰাজবংশী ঘৰ নং : 137 বয়স : 23 লিঙ্গ : মহিলা	LQW1500677 ফটো উপলব্ধ	125 নাম : ৰাজদীপ ৰাজবংশী পিতাৰ নাম : উদয় ৰাজবংশী ঘৰ নং : 137 বয়স : 19 লিঙ্গ : পুৰুষ	WXD0131573 ফটো উপলব্ধ	126 নাম : যোগেশ ৰাজবংশী পিতাৰ নাম : গৌৰী ঘৰ নং : ১৩৮ বয়স : 68 লিঙ্গ : পুৰুষ	LQW7139802 ফটো উপলব্ধ
127 নাম : ধীৰেন ৰাজবংশী পিতাৰ নাম : বাতিৰাম ঘৰ নং : ১৩৯ বয়স : 50 লিঙ্গ : পুৰুষ	LQW7139835 ফটো উপলব্ধ	128 নাম : ফুলেশ্বৰী ৰাজবংশী স্বামীৰ নাম : ধীৰেন ঘৰ নং : ১৩৯ বয়স : 46 লিঙ্গ : মহিলা	LQW7139846 ফটো উপলব্ধ	129 নাম : সাগৰিকা ৰাজবংশী পিতাৰ নাম : ধীৰেন ৰাজবংশী ঘৰ নং : ১৩৯ বয়স : 24 লিঙ্গ : মহিলা	LQW0480046 ফটো উপলব্ধ
130 নাম : নয়নী ৰাজবংশী স্বামীৰ নাম : ধনেশ্বৰ ঘৰ নং : ১৪০ বয়স : 66 লিঙ্গ : মহিলা	LQW7139879 ফটো উপলব্ধ	131 নাম : জোনালী ৰাজবংশী মাতৃৰ নাম : নয়নী ৰাজবংশী ঘৰ নং : ১৪০ বয়স : 44 লিঙ্গ : মহিলা	LQW7144732 ফটো উপলব্ধ	132 নাম : প্ৰদীপ ৰাজবংশী পিতাৰ নাম : ধনেশ্বৰ ঘৰ নং : ১৪০ বয়স : 38 লিঙ্গ : পুৰুষ	LQW7139904 ফটো উপলব্ধ
133 নাম : বিনীতা কুলিতা ৰাজবংশী স্বামীৰ নাম : প্ৰদীপ ৰাজবংশী ঘৰ নং : 140 বয়স : 31 লিঙ্গ : মহিলা	LQW1454180 ফটো উপলব্ধ	134 নাম : বেজিয়া বিবি স্বামীৰ নাম : ভেবল আলী ঘৰ নং : ১৪১ বয়স : 73 লিঙ্গ : মহিলা	LQW7139959 ফটো উপলব্ধ	135 নাম : মোবাৰক হুছেইন পিতাৰ নাম : ভেবল আলী ঘৰ নং : ১৪১ বয়স : 51 লিঙ্গ : পুৰুষ	LQW7139960 ফটো উপলব্ধ
136 নাম : ৰমজান আলী পিতাৰ নাম : ভেবল আলী ঘৰ নং : ১৪১ বয়স : 46 লিঙ্গ : পুৰুষ	LQW7139971 ফটো উপলব্ধ	137 নাম : আনোৱাৰা বিবি স্বামীৰ নাম : ৰমজান আলী ঘৰ নং : ১৪১ বয়স : 46 লিঙ্গ : মহিলা	LQW7139982 ফটো উপলব্ধ	138 নাম : অক্ষয় কুমাৰ দাস পিতাৰ নাম : চেনীৰাম ঘৰ নং : ১৪১ বয়স : 45 লিঙ্গ : পুৰুষ	LQW7139948 ফটো উপলব্ধ
139 নাম : চন্দনা দাস স্বামীৰ নাম : অক্ষয় কুমাৰ দাস ঘৰ নং : ১৪১ বয়স : 40 লিঙ্গ : মহিলা	LQW7140014 ফটো উপলব্ধ	140 নাম : মইদুল হুছেইন পিতাৰ নাম : ভেবল আলী ঘৰ নং : ১৪১ বয়স : 38 লিঙ্গ : পুৰুষ	LQW7140003 ফটো উপলব্ধ	141 নাম : মুকট আলী পিতাৰ নাম : ভেবল আলী ঘৰ নং : ১৪১ বয়স : 34 লিঙ্গ : পুৰুষ	LQW0215301 ফটো উপলব্ধ
142 নাম : মনৱাৰা বিবি স্বামীৰ নাম : মোবাৰক হুছেইন ঘৰ নং : ১৪১ বয়স : 33 লিঙ্গ : মহিলা	LQW0210864 ফটো উপলব্ধ	143 নাম : বেহেনা বেগম স্বামীৰ নাম : মইদুল হুছেইন ঘৰ নং : 141 বয়স : 30 লিঙ্গ : মহিলা	HFV8540203 ফটো উপলব্ধ	144 নাম : আনোৱাৰা হুছেইন পিতাৰ নাম : ৰমজান আলী ঘৰ নং : 141 বয়স : 20 লিঙ্গ : পুৰুষ	WXD0120196 ফটো উপলব্ধ
145 নাম : উষা দাস স্বামীৰ নাম : চেনীৰাম ঘৰ নং : 141 এ বয়স : 83 লিঙ্গ : মহিলা	LQW7139915 ফটো উপলব্ধ	146 নাম : প্ৰসন্ন ৰাজবংশী পিতাৰ নাম : কুপিনা ঘৰ নং : ১৪২ বয়স : 68 লিঙ্গ : পুৰুষ	LQW7140025 ফটো উপলব্ধ	147 নাম : কাৰপন নেচা বিবি স্বামীৰ নাম : আবুল হুছেইন ঘৰ নং : ১৪২ বয়স : 66 লিঙ্গ : মহিলা	LQW7140069 ফটো উপলব্ধ
148 নাম : প্ৰতিমা ৰাজবংশী স্বামীৰ নাম : প্ৰসন্ন ঘৰ নং : ১৪২ বয়স : 58 লিঙ্গ : মহিলা	LQW7140036 ফটো উপলব্ধ	149 নাম : নূৰ উদ্দীন আহমেদ পিতাৰ নাম : দখল আলী ঘৰ নং : ১৪২ বয়স : 54 লিঙ্গ : পুৰুষ	LQW7140070 ফটো উপলব্ধ	150 নাম : আটিকুল আলী পিতাৰ নাম : দখল ঘৰ নং : ১৪২ বয়স : 50 লিঙ্গ : পুৰুষ	LQW7140081 ফটো উপলব্ধ

151 নাম : গলো বিবি স্বামীৰ নাম: আব্দুল আলী ঘৰ নং : ১৪২ বয়স : 49 লিঙ্গ : মহিলা	LQW0021337 ফটো উপলব্ধ	152 নাম : মঞ্জু বিবি স্বামীৰ নাম: নুৰু উদ্দিন ঘৰ নং : ১৪২ বয়স : 46 লিঙ্গ : মহিলা	LQW7140092 ফটো উপলব্ধ	153 নাম : চমিজান বিবি স্বামীৰ নাম: আটিকুল ঘৰ নং : ১৪২ বয়স : 44 লিঙ্গ : মহিলা	LQW7140105 ফটো উপলব্ধ
154 নাম : মজিব আলী পিতাৰ নাম: আবুল হুছেইন ঘৰ নং : ১৪২ বয়স : 44 লিঙ্গ : পুৰুষ	LQW7140116 ফটো উপলব্ধ	155 নাম : জোৰ্জিনা বিবি স্বামীৰ নাম: মজিব আলী ঘৰ নং : 142 বয়স : 36 লিঙ্গ : মহিলা	LQW0474510 ফটো উপলব্ধ	156 নাম : বাজ আলী পিতাৰ নাম: আব্দুল আলী ঘৰ নং : 142 বয়স : 34 লিঙ্গ : পুৰুষ	LQW1113851 ফটো উপলব্ধ
157 নাম : কন্দৰ্প ৰাজবংশী পিতাৰ নাম: প্ৰসন্ন ৰাজবংশী ঘৰ নং : ১৪২ বয়স : 33 লিঙ্গ : পুৰুষ	LQW7140149 ফটো উপলব্ধ	158 নাম : জিৱন ৰাজবংশী পিতাৰ নাম: প্ৰসন্ন ৰাজবংশী ঘৰ নং : ১৪২ বয়স : 30 লিঙ্গ : পুৰুষ	LQW7145315 ফটো উপলব্ধ	159 নাম : অনামিকা ৰাজবংশী স্বামীৰ নাম: কন্দৰ্প ৰাজবংশী ঘৰ নং : 142 বয়স : 26 লিঙ্গ : মহিলা	LQW0513283 ফটো উপলব্ধ
160 নাম : বিকেবুল ৰহমান পিতাৰ নাম: নুৰুদ্দিন আহমেদ ঘৰ নং : 142 বয়স : 24 লিঙ্গ : পুৰুষ	LQW1471184 ফটো উপলব্ধ	161 নাম : অজিজুল হক পিতাৰ নাম: মজিব আলী ঘৰ নং : 142 বয়স : 23 লিঙ্গ : পুৰুষ	LQW1482017 ফটো উপলব্ধ	162 নাম : মফিকুল হুছেইন পিতাৰ নাম: আতিকুল আলী ঘৰ নং : 142 বয়স : 23 লিঙ্গ : পুৰুষ	WXD0057919 ফটো উপলব্ধ
163 নাম : ৰমেশ ৰাজবংশী পিতাৰ নাম: হালিৰাম ঘৰ নং : ১৪৩ বয়স : 53 লিঙ্গ : পুৰুষ	LQW7140161 ফটো উপলব্ধ	164 নাম : তৰন ৰাজবংশী পিতাৰ নাম: হালিৰাম ঘৰ নং : ১৪৩ বয়স : 49 লিঙ্গ : পুৰুষ	LQW7140183 ফটো উপলব্ধ	165 নাম : বীৰজা ৰাজবংশী স্বামীৰ নাম: ৰমেশ ঘৰ নং : ১৪৩ বয়স : 46 লিঙ্গ : মহিলা	LQW7140172 ফটো উপলব্ধ
166 নাম : অকন ৰাজবংশী স্বামীৰ নাম: তৰুন ঘৰ নং : ১৪৩ বয়স : 44 লিঙ্গ : মহিলা	LQW7140194 ফটো উপলব্ধ	167 নাম : নয়ন ৰাজবংশী পিতাৰ নাম: তৰুন ৰাজবংশী ঘৰ নং : ১৪৩ বয়স : 25 লিঙ্গ : পুৰুষ	LQW0321356 ফটো উপলব্ধ	168 নাম : যোগেশ চন্দ্ৰ বৈশ্য পিতাৰ নাম: প্ৰমোদ বৈশ্য ঘৰ নং : ১৪৪ বয়স : 60 লিঙ্গ : পুৰুষ	LQW7140241 ফটো উপলব্ধ
169 নাম : নগেন চন্দ্ৰ বৈশ্য পিতাৰ নাম: প্ৰমোদ চন্দ্ৰ বৈশ্য ঘৰ নং : ১৪৪ বয়স : 58 লিঙ্গ : পুৰুষ	LQW7140229 ফটো উপলব্ধ	170 নাম : মাকনী বৈশ্য স্বামীৰ নাম: নগেন চন্দ্ৰ বৈশ্য ঘৰ নং : ১৪৪ বয়স : 50 লিঙ্গ : মহিলা	LQW7140230 ফটো উপলব্ধ	S 171 নাম : পৰেশ বৈশ্য পিতাৰ নাম: প্ৰমোদ ঘৰ নং : ১৪৪ বয়স : 46 লিঙ্গ : পুৰুষ	LQW7140252 ফটো উপলব্ধ
172 নাম : পৰাগ বৈশ্য পিতাৰ নাম: নগেন বৈশ্য ঘৰ নং : ১৪৪ বয়স : 31 লিঙ্গ : পুৰুষ	LQW7145326 ফটো উপলব্ধ	173 নাম : দীপজ্যোতি বৈশ্য পিতাৰ নাম: নগেন বৈশ্য ঘৰ নং : ১৪৪ বয়স : 30 লিঙ্গ : পুৰুষ	LQW1926814 ফটো উপলব্ধ	174 নাম : কংকন বৈশ্য পিতাৰ নাম: নগেন চন্দ্ৰ বৈশ্য ঘৰ নং : 144 বয়স : 24 লিঙ্গ : পুৰুষ	WXD0089425 ফটো উপলব্ধ
175 নাম : ডেইজী বৈশ্য পিতাৰ নাম: যোগেশ চন্দ্ৰ বৈশ্য ঘৰ নং : 144 বয়স : 20 লিঙ্গ : মহিলা	WXD0133165 ফটো উপলব্ধ	176 নাম : সুবলা ৰাজবংশী স্বামীৰ নাম: অমৃত ঘৰ নং : ১৪৫ বয়স : 68 লিঙ্গ : মহিলা	LQW7140285 ফটো উপলব্ধ	S 177 নাম : সুনন্দ দাস পিতাৰ নাম: মহেন্দ্ৰ দাস ঘৰ নং : ১৪৫ বয়স : 65 লিঙ্গ : পুৰুষ	LQW7140321 ফটো উপলব্ধ
178 নাম : অমতীবডো ৰাজবংশী স্বামীৰ নাম: অমৃত ঘৰ নং : ১৪৫ বয়স : 62 লিঙ্গ : মহিলা	LQW7140296 ফটো উপলব্ধ	S 179 নাম : মালতি দাস স্বামীৰ নাম: সুনন্দ দাস ঘৰ নং : 145 বয়স : 52 লিঙ্গ : মহিলা	LQW7140332 ফটো উপলব্ধ	180 নাম : সোণেশ্বৰ ৰাজবংশী পিতাৰ নাম: অমৃত ঘৰ নং : ১৪৫ বয়স : 48 লিঙ্গ : পুৰুষ	LQW7140309 ফটো উপলব্ধ

181 নাম : কনিকা ৰাজবংশী স্বামীৰ নাম : সোণেশ্বৰ ৰাজবংশী ঘৰ নং : 185 বয়স : 43 লিঙ্গ : মহিলা	LQW7140310 ফটো উপলব্ধ	182 নাম : বিদ্যাত ৰাজবংশী পিতাৰ নাম : সোণেশ্বৰ ৰাজবংশী ঘৰ নং : 145 বয়স : 23 লিঙ্গ : পুৰুষ	LQW0512046 ফটো উপলব্ধ	183 নাম : সুবান ৰাজবংশী স্বামীৰ নাম : দ্বাৰা সিং ৰাজবংশী ঘৰ নং : 189 বয়স : 63 লিঙ্গ : মহিলা	LQW7140398 ফটো উপলব্ধ
184 নাম : নলিনি দাস পিতাৰ নাম : দুৰ্গেশ্বৰ দাস ঘৰ নং : 189 বয়স : 49 লিঙ্গ : পুৰুষ	LQW7140365 ফটো উপলব্ধ	185 নাম : ত্ৰিলোক পাল দাস পিতাৰ নাম : দুৰ্গেশ্বৰ দাস ঘৰ নং : 189 বয়স : 33 লিঙ্গ : পুৰুষ	LQW7140343 ফটো উপলব্ধ	186 নাম : নাহিৰুদ্দিন আহমেদ পিতাৰ নাম : ইছাহক আলী ঘৰ নং : 147 বয়স : 26 লিঙ্গ : পুৰুষ	LQW0450775 ফটো উপলব্ধ
R 187 নাম : পাৰিছা বেগম পিতাৰ নাম : আচিমুদ্দিন আহমেদ ঘৰ নং : 83 বয়স : 83 লিঙ্গ : মহিলা	LQW0217182 ফটো উপলব্ধ	188 নাম : ইচাহক আলী পিতাৰ নাম : আচিমুদ্দিন ঘৰ নং : 53 বয়স : 53 লিঙ্গ : পুৰুষ	LQW7140401 ফটো উপলব্ধ	189 নাম : বিষয়া দাস স্বামীৰ নাম : দুৰ্গেশ্বৰ দাস ঘৰ নং : 189 বয়স : 50 লিঙ্গ : মহিলা	LQW7140423 ফটো উপলব্ধ
190 নাম : নিলিমা বেগম স্বামীৰ নাম : ইছাহক আলী ঘৰ নং : 189 বয়স : 44 লিঙ্গ : মহিলা	LQW7140412 ফটো উপলব্ধ	191 নাম : চৰিফা বেগম স্বামীৰ নাম : ইছাহক আলী ঘৰ নং : 189 বয়স : 36 লিঙ্গ : মহিলা	LQW1927191 ফটো উপলব্ধ	192 নাম : কুলেন্দ্র দাস পিতাৰ নাম : দুৰ্গেশ্বৰ দাস ঘৰ নং : 189 বয়স : 35 লিঙ্গ : পুৰুষ	LQW7140434 ফটো উপলব্ধ
193 নাম : নিজাম আলী পিতাৰ নাম : ইচাহক আলী ঘৰ নং : 189 বয়স : 32 লিঙ্গ : পুৰুষ	LQW1926950 ফটো উপলব্ধ	194 নাম : বিপুল ৰাজবংশী পিতাৰ নাম : গুদা ঘৰ নং : 188 বয়স : 42 লিঙ্গ : পুৰুষ	LQW7140445 ফটো উপলব্ধ	195 নাম : জমি মেধী ৰাজবংশী স্বামীৰ নাম : বিপুল ৰাজবংশী ঘৰ নং : 188 বয়স : 28 লিঙ্গ : মহিলা	LQW0318238 ফটো উপলব্ধ
196 নাম : মাইনা ৰাজবংশী স্বামীৰ নাম : হৰেশ্বৰ ঘৰ নং : 188 বয়স : 76 লিঙ্গ : মহিলা	LQW7140467 ফটো উপলব্ধ	197 নাম : কৰনা ৰাজবংশী পিতাৰ নাম : হৰেশ্বৰ ঘৰ নং : 188 বয়স : 54 লিঙ্গ : পুৰুষ	LQW7140478 ফটো উপলব্ধ	198 নাম : চাৰ ৰাজবংশী স্বামীৰ নাম : কৰুনা ঘৰ নং : 188 বয়স : 48 লিঙ্গ : মহিলা	LQW7140489 ফটো উপলব্ধ
199 নাম : বসন্ত ৰাজবংশী পিতাৰ নাম : কৰুনা ৰাজবংশী ঘৰ নং : 188 বয়স : 28 লিঙ্গ : পুৰুষ	LQW0318709 ফটো উপলব্ধ	200 নাম : ভবানী ৰাজবংশী স্বামীৰ নাম : কৃষ্ণ ঘৰ নং : 150 বয়স : 83 লিঙ্গ : মহিলা	LQW7140490 ফটো উপলব্ধ	201 নাম : সৰ্বেশ্বৰ ৰাজবংশী পিতাৰ নাম : কৃষ্ণ ঘৰ নং : 150 বয়স : 58 লিঙ্গ : পুৰুষ	LQW7140503 ফটো উপলব্ধ
202 নাম : জ্যোত্স্না ৰাজবংশী স্বামীৰ নাম : সৰ্বেশ্বৰ ঘৰ নং : 150 বয়স : 53 লিঙ্গ : মহিলা	LQW7140514 ফটো উপলব্ধ	203 নাম : হিৰণ ৰাজবংশী স্বামীৰ নাম : প্ৰণৱ ৰাজবংশী ঘৰ নং : 150 বয়স : 38 লিঙ্গ : মহিলা	LQW0464693 ফটো উপলব্ধ	204 নাম : হিমশ্ৰী ৰাজবংশী পিতাৰ নাম : সৰ্বেশ্বৰ ৰাজবংশী ঘৰ নং : 150 বয়স : 27 লিঙ্গ : মহিলা	LQW0470724 ফটো উপলব্ধ
205 নাম : জয়ন্ত ৰাজবংশী পিতাৰ নাম : সৰ্বেশ্বৰ ৰাজবংশী ঘৰ নং : 150 বয়স : 26 লিঙ্গ : পুৰুষ	LQW0328120 ফটো উপলব্ধ	206 নাম : প্ৰভা ৰাজবংশী স্বামীৰ নাম : যোগেন ঘৰ নং : 151 বয়স : 61 লিঙ্গ : মহিলা	LQW7140547 ফটো উপলব্ধ	207 নাম : হৰেন ৰাজবংশী পিতাৰ নাম : যোগেন ঘৰ নং : 151 বয়স : 44 লিঙ্গ : পুৰুষ	LQW7140570 ফটো উপলব্ধ
208 নাম : ভটিমা দাস স্বামীৰ নাম : যোগেন দাস ঘৰ নং : 151 বয়স : 42 লিঙ্গ : মহিলা	LQW1927179 ফটো উপলব্ধ	209 নাম : চুমি দাস পিতাৰ নাম : হৰেন দাস ঘৰ নং : 151 বয়স : 22 লিঙ্গ : মহিলা	LQW1452911 ফটো উপলব্ধ	E 210 নাম : জীৱন বসুমতাৰী পিতাৰ নাম : বসুমতাৰী ঘৰ নং : 152 বয়স : 51 লিঙ্গ : পুৰুষ	LQW0326934 ফটো উপলব্ধ

211 নাম : বিমলা ব্ৰস্মতাৰী স্বামীৰ নাম : জীৱন বসুমতাৰী ঘৰ নং : ১৫২ বয়স : 48 লিঙ্গ : মহিলা	LQW0327031 ফটো উপলব্ধ	212 নাম : উষা ৰাজবংশী পিতাৰ নাম : ফুকন ঘৰ নং : ১৫২ বয়স : 40 লিঙ্গ : মহিলা	LQW7140616 ফটো উপলব্ধ	S 213 নাম : তুলতুল ৰাজবংশী পিতাৰ নাম : ফুকন ঘৰ নং : ১৫২ বয়স : 38 লিঙ্গ : পুৰুষ	LQW7140627 ফটো উপলব্ধ
# 214 নাম : তৰালি ৰাজবংশী বৈশ্য স্বামীৰ নাম : যোগেশ চন্দ্ৰ বৈশ্য ঘৰ নং : 144 বয়স : 37 লিঙ্গ : মহিলা	LQW7140638 ফটো উপলব্ধ	215 নাম : বুলবুল ৰাজবংশী পিতাৰ নাম : ফুকন ৰাজবংশী ঘৰ নং : 152 বয়স : 37 লিঙ্গ : পুৰুষ	LQW7145202 ফটো উপলব্ধ	216 নাম : মনিষা দাস স্বামীৰ নাম : বুলবুল ৰাজবংশী ঘৰ নং : 152 বয়স : 29 লিঙ্গ : মহিলা	LQW0491282 ফটো উপলব্ধ
217 নাম : চুমি কলিতা পিতাৰ নাম : নুপেণ কলিতা ঘৰ নং : ১৫২ বয়স : 26 লিঙ্গ : মহিলা	LQW0365940 ফটো উপলব্ধ	218 নাম : দৈবকী দাস স্বামীৰ নাম : তৰুন ঘৰ নং : ১৫৩ বয়স : 73 লিঙ্গ : মহিলা	LQW7140649 ফটো উপলব্ধ	219 নাম : ৰতেশ্বৰ ৰাজবংশী পিতাৰ নাম : তৰুন ঘৰ নং : ১৫৩ বয়স : 40 লিঙ্গ : পুৰুষ	LQW7140672 ফটো উপলব্ধ
220 নাম : সবিতা ৰাজবংশী স্বামীৰ নাম : ৰতেশ্বৰ ৰাজবংশী ঘৰ নং : 153 বয়স : 38 লিঙ্গ : মহিলা	LQW0187005 ফটো উপলব্ধ	221 নাম : ডেনিম লাহাৰী পিতাৰ নাম : তগৰ লাহাৰী ঘৰ নং : ১৫৩ বয়স : 33 লিঙ্গ : পুৰুষ	LQW7145337 ফটো উপলব্ধ	222 নাম : মুনাল শৰনীয়া মাতৃৰ নাম : ৰঞ্জু শৰনীয়া ঘৰ নং : ১৫৩ বয়স : 33 লিঙ্গ : পুৰুষ	LQW0025619 ফটো উপলব্ধ
223 নাম : মালবিকা শৰনীয়া স্বামীৰ নাম : মুণাল শৰনীয়া ঘৰ নং : ১৫৩ বয়স : 30 লিঙ্গ : মহিলা	LQW0367581 ফটো উপলব্ধ	224 নাম : চম্পক দাস পিতাৰ নাম : কুশ দাস ঘৰ নং : 153 বয়স : 29 লিঙ্গ : পুৰুষ	LQW0417105 ফটো উপলব্ধ	225 নাম : মমতা শৰনীয়া স্বামীৰ নাম : দীপ জ্যোতি শৰনীয়া ঘৰ নং : 153 বয়স : 29 লিঙ্গ : মহিলা	WXD0062570 ফটো উপলব্ধ
226 নাম : দীপজ্যোতি শৰনীয়া পিতাৰ নাম : কুশৰাম শৰনীয়া ঘৰ নং : ১৫৩ বয়স : 29 লিঙ্গ : পুৰুষ	LQW7145188 ফটো উপলব্ধ	227 নাম : সুবিনীতা লাহাৰী পিতাৰ নাম : তগৰ লাহাৰী ঘৰ নং : ১৫৩ বয়স : 28 লিঙ্গ : মহিলা	LQW0365064 ফটো উপলব্ধ	228 নাম : মিতালী শৰনীয়া পিতাৰ নাম : কৃষ্ণ শৰনীয়া ঘৰ নং : ১৫৩ বয়স : 25 লিঙ্গ : মহিলা	LQW0367557 ফটো উপলব্ধ
229 নাম : বিউটি ৰাজবংশী পিতাৰ নাম : হংস ৰাজবংশী ঘৰ নং : 153 ক বয়স : 20 লিঙ্গ : মহিলা	WXD0133140 ফটো উপলব্ধ	230 নাম : ভবানী লাহাৰী স্বামীৰ নাম : তগৰ লাহাৰী ঘৰ নং : 153 খ বয়স : 54 লিঙ্গ : মহিলা	WXD0069732 ফটো উপলব্ধ	231 নাম : কুশ ৰাম দাস পিতাৰ নাম : বংশী ৰাম দাস ঘৰ নং : ১৫৩ঘ বয়স : 64 লিঙ্গ : পুৰুষ	LQW7140741 ফটো উপলব্ধ
232 নাম : কৃষ্ণ ডেকা পিতাৰ নাম : নৰেন ঘৰ নং : ১৫৩গ বয়স : 58 লিঙ্গ : পুৰুষ	LQW7140729 ফটো উপলব্ধ	233 নাম : তগৰ লাহাৰী পিতাৰ নাম : বৃৰমল ঘৰ নং : ১৫৩খ বয়স : 58 লিঙ্গ : পুৰুষ	LQW7140707 ফটো উপলব্ধ	234 নাম : হংস ৰাজবংশী পিতাৰ নাম : হেম ঘৰ নং : ১৫৩ক বয়স : 56 লিঙ্গ : পুৰুষ	LQW7140683 ফটো উপলব্ধ
235 নাম : ৰঞ্জু ডেকা স্বামীৰ নাম : কৃষ্ণ ঘৰ নং : ১৫৩গ বয়স : 53 লিঙ্গ : মহিলা	LQW7140730 ফটো উপলব্ধ	236 নাম : উষা মনি দাস স্বামীৰ নাম : কুশ ৰাম দাস ঘৰ নং : ১৫৩ঘ বয়স : 49 লিঙ্গ : মহিলা	LQW7140752 ফটো উপলব্ধ	237 নাম : পূৰ্ণিমা ৰাজবংশী স্বামীৰ নাম : হংস ঘৰ নং : ১৫৩ক বয়স : 48 লিঙ্গ : মহিলা	LQW7140694 ফটো উপলব্ধ
238 নাম : ভাৰতী দাস স্বামীৰ নাম : সুধন ঘৰ নং : ১৫৪ বয়স : 53 লিঙ্গ : মহিলা	LQW7140796 ফটো উপলব্ধ	239 নাম : নিৰঞ্জন দাস পিতাৰ নাম : সুধন দাস ঘৰ নং : ১৫৪ বয়স : 32 লিঙ্গ : পুৰুষ	LQW7145359 ফটো উপলব্ধ	240 নাম : নয়ন দাস পিতাৰ নাম : সুধন দাস ঘৰ নং : ১৫৪ বয়স : 31 লিঙ্গ : পুৰুষ	LQW7145360 ফটো উপলব্ধ

241 নাম : মহানন্দ শৰণীয়া পিতাৰ নাম: সুনন্দ শৰণীয়া ঘৰ নং : 158 বয়স : 30 লিঙ্গ : পুৰুষ	LQW1926803 ফটো উপলব্ধ	242 নাম : চিমা দাস স্বামীৰ নাম: নিৰঞ্জন দাস ঘৰ নং : 154 বয়স : 29 লিঙ্গ : মহিলা	LQW0514497 ফটো উপলব্ধ	243 নাম : পখিলা ডেকা স্বামীৰ নাম: সিধুমনি ঘৰ নং : 155 বয়স : 53 লিঙ্গ : মহিলা	LQW7140810 ফটো উপলব্ধ
R 244 নাম : কুলেন শৰণীয়া পিতাৰ নাম: সিদ্ধ শৰণীয়া ঘৰ নং : 155 বয়স : 26 লিঙ্গ : পুৰুষ	LQW1533355 ফটো উপলব্ধ	E 245 নাম : চুচীলা বৈশ্য স্বামীৰ নাম: সুৰেন্দ্র ঘৰ নং : 156 বয়স : 73 লিঙ্গ : মহিলা	LQW7140854 ফটো উপলব্ধ	246 নাম : দেবনাৰায়ন ডেকা পিতাৰ নাম: নৰেন ডেকা ঘৰ নং : 156 বয়স : 63 লিঙ্গ : পুৰুষ	LQW7140898 ফটো উপলব্ধ
247 নাম : ঘনশ্যাম ডেকা পিতাৰ নাম: নৰেশ ঘৰ নং : 156 বয়স : 58 লিঙ্গ : পুৰুষ	LQW7140821 ফটো উপলব্ধ	248 নাম : হিৰনময়ী ডেকা স্বামীৰ নাম: দেবনাৰায়ন ডেকা ঘৰ নং : 156 বয়স : 56 লিঙ্গ : মহিলা	LQW7140901 ফটো উপলব্ধ	249 নাম : দীপক বৈশ্য পিতাৰ নাম: সুৰেন ঘৰ নং : 156 বয়স : 50 লিঙ্গ : পুৰুষ	LQW7140865 ফটো উপলব্ধ
250 নাম : বৈজয়ন্তী ডেকা স্বামীৰ নাম: ঘনশ্যাম ঘৰ নং : 156 বয়স : 48 লিঙ্গ : মহিলা	LQW7140832 ফটো উপলব্ধ	251 নাম : ৰঞ্জিত বৈশ্য পিতাৰ নাম: সুৰেন ঘৰ নং : 156 বয়স : 46 লিঙ্গ : পুৰুষ	LQW7140876 ফটো উপলব্ধ	252 নাম : ৰীতামণি বৈশ্য স্বামীৰ নাম: দীপক বৈশ্য ঘৰ নং : 156 বয়স : 36 লিঙ্গ : মহিলা	LQW0215475 ফটো উপলব্ধ
253 নাম : ডালিমী শৰণীয়া স্বামীৰ নাম: মৃদুল বৈশ্য ঘৰ নং : 156 বয়স : 30 লিঙ্গ : মহিলা	LQW0026658 ফটো উপলব্ধ	254 নাম : জ্যোতিষ শৰণীয়া পিতাৰ নাম: ঘনশ্যাম ডেকা ঘৰ নং : 156 বয়স : 29 লিঙ্গ : পুৰুষ	LQW0026657 ফটো উপলব্ধ	255 নাম : জগদীশ শৰণীয়া পিতাৰ নাম: ঘনশ্যাম শৰণীয়া ঘৰ নং : 156 বয়স : 26 লিঙ্গ : পুৰুষ	LQW0318550 ফটো উপলব্ধ
256 নাম : ৰুক্মিণী বৈশ্য স্বামীৰ নাম: প্ৰণব দাস ঘৰ নং : 159 বয়স : 34 লিঙ্গ : মহিলা	LQW0026948 ফটো উপলব্ধ	257 নাম : মাকনী ৰাজবংশী স্বামীৰ নাম: কুশল ঘৰ নং : 158 বয়স : 66 লিঙ্গ : মহিলা	LQW7140934 ফটো উপলব্ধ	258 নাম : কন্দৰ্প ৰাজবংশী পিতাৰ নাম: কুশল ঘৰ নং : 158 বয়স : 50 লিঙ্গ : পুৰুষ	LQW7140945 ফটো উপলব্ধ
259 নাম : বান ৰাজবংশী স্বামীৰ নাম: কন্দৰ্প ঘৰ নং : 158 বয়স : 44 লিঙ্গ : মহিলা	LQW7140956 ফটো উপলব্ধ	260 নাম : ৰিংক ৰাজবংশী পিতাৰ নাম: কন্দৰ্প ৰাজবংশী ঘৰ নং : 158 বয়স : 21 লিঙ্গ : পুৰুষ	LQW2012441 ফটো উপলব্ধ	261 নাম : আইচানা ৰাজবংশী স্বামীৰ নাম: সমীন ঘৰ নং : 159 বয়স : 68 লিঙ্গ : মহিলা	LQW7140989 ফটো উপলব্ধ
E 262 নাম : মন্ট ৰাজবংশী পিতাৰ নাম: সমীন ঘৰ নং : 159 বয়স : 46 লিঙ্গ : পুৰুষ	LQW7140990 ফটো উপলব্ধ	263 নাম : দিপালী ৰাজবংশী স্বামীৰ নাম: মন্ট ঘৰ নং : 159 বয়স : 42 লিঙ্গ : মহিলা	LQW7141006 ফটো উপলব্ধ	264 নাম : ভান বৈশ্য স্বামীৰ নাম: বসন্ত ঘৰ নং : 160 বয়স : 68 লিঙ্গ : মহিলা	LQW7141039 ফটো উপলব্ধ
265 নাম : দিলীপ বৈশ্য পিতাৰ নাম: বসন্ত ঘৰ নং : 160 বয়স : 50 লিঙ্গ : পুৰুষ	LQW7141040 ফটো উপলব্ধ	266 নাম : ৰমেন বৈশ্য পিতাৰ নাম: বসন্ত ঘৰ নং : 160 বয়স : 41 লিঙ্গ : পুৰুষ	LQW7141062 ফটো উপলব্ধ	267 নাম : অখিল বৈশ্য পিতাৰ নাম: বসন্ত ঘৰ নং : 160 বয়স : 40 লিঙ্গ : পুৰুষ	LQW7141073 ফটো উপলব্ধ
268 নাম : বৰ্ণালী বৈশ্য স্বামীৰ নাম: অখিল বৈশ্য ঘৰ নং : 160 বয়স : 38 লিঙ্গ : মহিলা	LQW0028696 ফটো উপলব্ধ	269 নাম : হিৰন বৈশ্য স্বামীৰ নাম: দিলীপ বৈশ্য ঘৰ নং : 160 বয়স : 36 লিঙ্গ : মহিলা	LQW2019388 ফটো উপলব্ধ	270 নাম : নিতুল বৈশ্য পিতাৰ নাম: দিলীপ বৈশ্য ঘৰ নং : 160 বয়স : 23 লিঙ্গ : পুৰুষ	LQW1518703 ফটো উপলব্ধ

271 নাম : মীন ৰাজবংশী স্বামীৰ নাম: কৰুনা ঘৰ নং : ১৬২ বয়স : 68 লিঙ্গ : মহিলা	LQW7141095 ফটো উপলব্ধ	272 নাম : প্ৰমিলা ৰাজবংশী পিতাৰ নাম: হেমকান্ত ঘৰ নং : ১৬২ বয়স : 53 লিঙ্গ : মহিলা	LQW7141131 ফটো উপলব্ধ	273 নাম : নব ৰাজবংশী পিতাৰ নাম: কৰুনা ঘৰ নং : ১৬২ বয়স : 48 লিঙ্গ : পুৰুষ	LQW7141108 ফটো উপলব্ধ
274 নাম : ডালিমী ৰাজবংশী স্বামীৰ নাম: নব ঘৰ নং : ১৬২ বয়স : 46 লিঙ্গ : মহিলা	LQW7141119 ফটো উপলব্ধ	275 নাম : বন ৰাজবংশী পিতাৰ নাম: কৰুনা ঘৰ নং : ১৬২ বয়স : 38 লিঙ্গ : পুৰুষ	LQW7141120 ফটো উপলব্ধ	276 নাম : পাপৰি ৰাজবংশী স্বামীৰ নাম: দিগন্ত বৈশ্য ঘৰ নং : 162 বয়স : 29 লিঙ্গ : মহিলা	LQW1481969 ফটো উপলব্ধ
277 নাম : প্ৰনীতা ৰাজবংশী স্বামীৰ নাম: বন ৰাজবংশী ঘৰ নং : ১৬২ বয়স : 28 লিঙ্গ : মহিলা	LQW0328195 ফটো উপলব্ধ	278 নাম : মুনিন ৰাজবংশী মাতৃৰ নাম: প্ৰমিলা ৰাজবংশী ঘৰ নং : ১৬২ বয়স : 28 লিঙ্গ : পুৰুষ	LQW0362145 ফটো উপলব্ধ	279 নাম : ইচামনি বৈশ্য পিতাৰ নাম: দিলীপ বৈশ্য ঘৰ নং : 162 বয়স : 20 লিঙ্গ : মহিলা	WXD0131680 ফটো উপলব্ধ
280 নাম : ধনেশ্বৰ দাস পিতাৰ নাম: লক্ষেশ্বৰ ঘৰ নং : ১৬৩ বয়স : 58 লিঙ্গ : পুৰুষ	LQW7141197 ফটো উপলব্ধ	281 নাম : যদু বৈশ্য পিতাৰ নাম: ৰামমল ঘৰ নং : ১৬৩ বয়স : 58 লিঙ্গ : পুৰুষ	LQW7141142 ফটো উপলব্ধ	282 নাম : অময়া বৈশ্য স্বামীৰ নাম: যদু ঘৰ নং : ১৬৩ বয়স : 56 লিঙ্গ : মহিলা	LQW7141153 ফটো উপলব্ধ
283 নাম : পৰেশ বৈশ্য পিতাৰ নাম: ৰামমল ঘৰ নং : ১৬৩ বয়স : 53 লিঙ্গ : পুৰুষ	LQW7141164 ফটো উপলব্ধ	284 নাম : প্ৰতিভা বৈশ্য স্বামীৰ নাম: পৰেশ ঘৰ নং : ১৬৩ বয়স : 48 লিঙ্গ : মহিলা	LQW7141175 ফটো উপলব্ধ	285 নাম : মৃদল বৈশ্য পিতাৰ নাম: যদু বৈশ্য ঘৰ নং : ১৬৩ বয়স : 30 লিঙ্গ : পুৰুষ	LQW0029959 ফটো উপলব্ধ
286 নাম : বনমী দাস পিতাৰ নাম: ধনেশ্বৰ ঘৰ নং : ১৬৩ বয়স : 27 লিঙ্গ : মহিলা	LQW0367573 ফটো উপলব্ধ	287 নাম : গজেন বৈশ্য পিতাৰ নাম: যদু বৈশ্য ঘৰ নং : 163 বয়স : 25 লিঙ্গ : পুৰুষ	LQW0448316 ফটো উপলব্ধ	288 নাম : প্ৰীতি বৈশ্য পিতাৰ নাম: পৰেশ বৈশ্য ঘৰ নং : 163 বয়স : 23 লিঙ্গ : মহিলা	LQW1496587 ফটো উপলব্ধ
289 নাম : গৌতম শৰণীয়া পিতাৰ নাম: ধনেশ্বৰ দাস ঘৰ নং : 163 বয়স : 22 লিঙ্গ : পুৰুষ	LQW2005163 ফটো উপলব্ধ	290 নাম : ৰিকি বৈশ্য পিতাৰ নাম: যদু বৈশ্য ঘৰ নং : 163 বয়স : 20 লিঙ্গ : মহিলা	WXD0131698 ফটো উপলব্ধ	291 নাম : প্ৰদীপ বৈশ্য পিতাৰ নাম: পৰেশ বৈশ্য ঘৰ নং : 163 বয়স : 19 লিঙ্গ : পুৰুষ	WXD0096115 ফটো উপলব্ধ
292 নাম : ভাৰতী দাস পিতাৰ নাম: তৰুন ঘৰ নং : ১৬৪ বয়স : 58 লিঙ্গ : মহিলা	LQW7141211 ফটো উপলব্ধ	293 নাম : মালতী নাথ স্বামীৰ নাম: চানক্য ঘৰ নং : ১৬৪ বয়স : 48 লিঙ্গ : মহিলা	LQW7141233 ফটো উপলব্ধ	294 নাম : অনপ নাথ পিতাৰ নাম: চাণেক্য নাথ ঘৰ নং : ১৬৪ বয়স : 25 লিঙ্গ : পুৰুষ	LQW0369991 ফটো উপলব্ধ
295 নাম : কাতিৰাম দাস পিতাৰ নাম: মেঘৰাম ঘৰ নং : ১৬৪ক বয়স : 58 লিঙ্গ : পুৰুষ	LQW7141244 ফটো উপলব্ধ	296 নাম : ডালিমী দাস স্বামীৰ নাম: কাতিৰাম ঘৰ নং : ১৬৪ক বয়স : 54 লিঙ্গ : মহিলা	LQW7141255 ফটো উপলব্ধ	297 নাম : নিপম শৰণীয়া পিতাৰ নাম: কাতিৰাম শৰণীয়া ঘৰ নং : ১৬৪ক বয়স : 30 লিঙ্গ : পুৰুষ	LQW1926836 ফটো উপলব্ধ
298 নাম : সুৰবালা ডেকা স্বামীৰ নাম: সত্য ঘৰ নং : ১৬৬ বয়স : 68 লিঙ্গ : মহিলা	LQW7141266 ফটো উপলব্ধ	299 নাম : গোপেশ ডেকা পিতাৰ নাম: সত্য ঘৰ নং : ১৬৬ বয়স : 46 লিঙ্গ : পুৰুষ	LQW7141277 ফটো উপলব্ধ	300 নাম : ডালিমী ডেকা স্বামীৰ নাম: গোপেশ ডেকা ঘৰ নং : 166 বয়স : 36 লিঙ্গ : মহিলা	LQW0524702 ফটো উপলব্ধ

301 নাম : অংকৰ ডেকা পিতাৰ নাম: অনন্ত ডেকা ঘৰ নং : 166 বয়স : 23 লিঙ্গ : পুৰুষ	LQW1163005 ফটো উপলব্ধ	302 নাম : ভূপেন শৰণীয়া পিতাৰ নাম: অনন্ত শৰণীয়া ঘৰ নং : 166এ বয়স : 28 লিঙ্গ : পুৰুষ	LQW0516237 ফটো উপলব্ধ	303 নাম : দীপক শৰণীয়া পিতাৰ নাম: অনন্ত ডেকা ঘৰ নং : 166 ক বয়স : 22 লিঙ্গ : পুৰুষ	LQW1482603 ফটো উপলব্ধ
304 নাম : ভাৰতী ডেকা স্বামীৰ নাম: অনন্ত ঘৰ নং : 1৬৬ক বয়স : 46 লিঙ্গ : মহিলা	LQW7141299 ফটো উপলব্ধ	305 নাম : হৰিনাৰায়ণ নাথ পিতাৰ নাম: গুঞ্জ ঘৰ নং : 1৬৬ বয়স : 64 লিঙ্গ : পুৰুষ	LQW7141302 ফটো উপলব্ধ	306 নাম : চিত্ৰা নাথ স্বামীৰ নাম: হৰি নাৰায়ন ঘৰ নং : 1৬৬ বয়স : 60 লিঙ্গ : মহিলা	LQW7141313 ফটো উপলব্ধ
307 নাম : ভাস্কৰ জ্যোতি নাথ পিতাৰ নাম: হৰি নাৰায়ন ঘৰ নং : 1৬৬ বয়স : 42 লিঙ্গ : পুৰুষ	LQW7141324 ফটো উপলব্ধ	308 নাম : উষা নাথ স্বামীৰ নাম: ধিৰুমনি নাথ ঘৰ নং : 1৬৬ বয়স : 38 লিঙ্গ : মহিলা	LQW7141346 ফটো উপলব্ধ	309 নাম : পুষ্পাঞ্জলী নাথ স্বামীৰ নাম: ভাস্কৰজ্যোতি নাথ ঘৰ নং : 1৬৬ বয়স : 38 লিঙ্গ : মহিলা	LQW7141357 ফটো উপলব্ধ
310 নাম : ধীৰুমনি নাথ পিতাৰ নাম: হৰি নাৰায়ন ঘৰ নং : 1৬৬ বয়স : 36 লিঙ্গ : পুৰুষ	LQW7141335 ফটো উপলব্ধ	311 নাম : ৰমেশ দাস পিতাৰ নাম: মেঘৰাম ঘৰ নং : 1৬৬ বয়স : 72 লিঙ্গ : পুৰুষ	LQW7141368 ফটো উপলব্ধ	312 নাম : বকুলী দাস স্বামীৰ নাম: ৰমেশ ঘৰ নং : 1৬৬ বয়স : 63 লিঙ্গ : মহিলা	LQW7141379 ফটো উপলব্ধ
313 নাম : ফনীন্দ্র শৰণীয়া পিতাৰ নাম: ৰমেশ ঘৰ নং : 1৬৬ বয়স : 36 লিঙ্গ : পুৰুষ	LQW7141391 ফটো উপলব্ধ	314 নাম : জিতুমাণি দাস পিতাৰ নাম: ৰমেশ দাস ঘৰ নং : 1৬৬ বয়স : 34 লিঙ্গ : পুৰুষ	LQW7144889 ফটো উপলব্ধ	315 নাম : দৈজী বসুমতাৰী স্বামীৰ নাম: অৰূপ বসুমতাৰী ঘৰ নং : 169 বয়স : 26 লিঙ্গ : মহিলা	LQW0366922 ফটো উপলব্ধ
316 নাম : চুমি শৰণীয়া স্বামীৰ নাম: জিতুমাণি দাস ঘৰ নং : 169 বয়স : 24 লিঙ্গ : মহিলা	WXD0135657 ফটো উপলব্ধ	317 নাম : লব ডেকা পিতাৰ নাম: বংশী ঘৰ নং : 1৭০ বয়স : 61 লিঙ্গ : পুৰুষ	LQW7141404 ফটো উপলব্ধ	318 নাম : ৰেবতী ডেকা স্বামীৰ নাম: লব ঘৰ নং : 1৭০ বয়স : 58 লিঙ্গ : মহিলা	LQW7141415 ফটো উপলব্ধ
319 নাম : ভূপেন ডেকা পিতাৰ নাম: লব ডেকা ঘৰ নং : 1৭০ বয়স : 32 লিঙ্গ : পুৰুষ	LQW0033316 ফটো উপলব্ধ	320 নাম : ভবনী শৰণীয়া স্বামীৰ নাম: ভূপেন ডেকা ঘৰ নং : 170 বয়স : 25 লিঙ্গ : মহিলা	LQW0514182 ফটো উপলব্ধ	321 নাম : জাবেশ্বৰী ডেকা স্বামীৰ নাম: হৰেন ঘৰ নং : 1৭১ বয়স : 73 লিঙ্গ : মহিলা	LQW7141437 ফটো উপলব্ধ
322 নাম : উদ্ধব ডেকা পিতাৰ নাম: হৰেন ঘৰ নং : 1৭১ বয়স : 55 লিঙ্গ : পুৰুষ	LQW7141448 ফটো উপলব্ধ	323 নাম : মাধব ডেকা পিতাৰ নাম: হৰেন ঘৰ নং : 1৭১ বয়স : 53 লিঙ্গ : পুৰুষ	LQW7141459 ফটো উপলব্ধ	324 নাম : জয়ন্ত ডেকা পিতাৰ নাম: উপেন ঘৰ নং : 1৭১ বয়স : 44 লিঙ্গ : পুৰুষ	LQW7141460 ফটো উপলব্ধ
325 নাম : নীলকণ্ঠ ডেকা পিতাৰ নাম: ভূপ্ত ঘৰ নং : 1৭২ বয়স : 48 লিঙ্গ : পুৰুষ	LQW7141493 ফটো উপলব্ধ	326 নাম : নীলাম্বৰ ডেকা পিতাৰ নাম: ভূপ্ত ঘৰ নং : 1৭২ বয়স : 44 লিঙ্গ : পুৰুষ	LQW7141506 ফটো উপলব্ধ	327 নাম : চন্দ্ৰা ডেকা স্বামীৰ নাম: নীলাম্বৰ ডেকা ঘৰ নং : 172 বয়স : 35 লিঙ্গ : মহিলা	LQW0446823 ফটো উপলব্ধ
S 328 নাম : নবনিতা শৰণীয়া পিতাৰ নাম: নীলকান্ত ডেকা ঘৰ নং : 172 বয়স : 23 লিঙ্গ : মহিলা	LQW0490912 ফটো উপলব্ধ	329 নাম : কৌশল্য ডেকা স্বামীৰ নাম: নীলকান্ত ডেকা ঘৰ নং : 172 ক বয়স : 34 লিঙ্গ : মহিলা	LQW1491349 ফটো উপলব্ধ	330 নাম : অতুল ডেকা পিতাৰ নাম: বুপো ঘৰ নং : 1৭৩ বয়স : 68 লিঙ্গ : পুৰুষ	LQW7141517 ফটো উপলব্ধ

331 নাম : ধনেশ্বৰী ডেকা স্বামীৰ নাম: অতুল ঘৰ নং : ১৭৩ বয়স : 63 লিঙ্গ : মহিলা	LQW7141528 ফটো উপলব্ধ	332 নাম : খনিৰ ডেকা পিতাৰ নাম: অতুল ঘৰ নং : ১৭৩ বয়স : 43 লিঙ্গ : পুৰুষ	LQW7141539 ফটো উপলব্ধ	333 নাম : বৰিতা ডেকা স্বামীৰ নাম: খনিৰ ডেকা ঘৰ নং : ১৭৩ বয়স : 30 লিঙ্গ : মহিলা	LQW0034595 ফটো উপলব্ধ
334 নাম : শ্যমন্ত শৰণীয়া পিতাৰ নাম: প্ৰফুল্ল শৰণীয়া ঘৰ নং : ১৭৩ বয়স : 28 লিঙ্গ : পুৰুষ	LQW0318873 ফটো উপলব্ধ	335 নাম : মৃদল শৰণীয়া পিতাৰ নাম: প্ৰফুল্ল ডেকা ঘৰ নং : 173 বয়স : 22 লিঙ্গ : পুৰুষ	LQW1472547 ফটো উপলব্ধ	336 নাম : প্ৰফুল্ল ডেকা পিতাৰ নাম: বৃপো ঘৰ নং : ১৭৩ বয়স : 63 লিঙ্গ : পুৰুষ	LQW7141540 ফটো উপলব্ধ
337 নাম : মনিকা ডেকা স্বামীৰ নাম: প্ৰফুল্ল ঘৰ নং : ১৭৩ বয়স : 46 লিঙ্গ : মহিলা	LQW7141551 ফটো উপলব্ধ	338 নাম : দেবেন ডেকা পিতাৰ নাম: উমা ঘৰ নং : ১৭৪ বয়স : 66 লিঙ্গ : পুৰুষ	LQW7141562 ফটো উপলব্ধ	339 নাম : দোমাহী ডেকা স্বামীৰ নাম: যোগেশ ঘৰ নং : ১৭৪ বয়স : 66 লিঙ্গ : মহিলা	LQW7141573 ফটো উপলব্ধ
340 নাম : জোনালী ডেকা স্বামীৰ নাম: দেবেন ঘৰ নং : ১৭৪ বয়স : 53 লিঙ্গ : মহিলা	LQW7141595 ফটো উপলব্ধ	341 নাম : ধৰ্মকান্ত ডেকা পিতাৰ নাম: যোগেশ ঘৰ নং : ১৭৪ বয়স : 41 লিঙ্গ : পুৰুষ	LQW7141584 ফটো উপলব্ধ	342 নাম : শিৱ ডেকা পিতাৰ নাম: দেবেন ডেকা ঘৰ নং : 174 বয়স : 35 লিঙ্গ : পুৰুষ	LQW7137124 ফটো উপলব্ধ
343 নাম : শংকৰ ডেকা পিতাৰ নাম: দেবেন ডেকা ঘৰ নং : ১৭৪ বয়স : 32 লিঙ্গ : পুৰুষ	LQW7144970 ফটো উপলব্ধ	344 নাম : নিজৰা ডেকা স্বামীৰ নাম: শংকৰ ডেকা ঘৰ নং : ১৭৪ বয়স : 28 লিঙ্গ : মহিলা	LQW0319798 ফটো উপলব্ধ	345 নাম : পপী ডেকা স্বামীৰ নাম: ধৰ্মকান্ত ডেকা ঘৰ নং : 174 এ বয়স : 27 লিঙ্গ : মহিলা	LQW0419010 ফটো উপলব্ধ
346 নাম : বীৰেন ডেকা পিতাৰ নাম: উমা ঘৰ নং : ১৭৬ বয়স : 68 লিঙ্গ : পুৰুষ	LQW7141608 ফটো উপলব্ধ	347 নাম : প্ৰনভা ডেকা স্বামীৰ নাম: বীৰেন ঘৰ নং : ১৭৬ বয়স : 63 লিঙ্গ : মহিলা	LQW7141619 ফটো উপলব্ধ	348 নাম : মিনতী ডেকা পিতাৰ নাম: বীৰেন ঘৰ নং : ১৭৬ বয়স : 44 লিঙ্গ : মহিলা	LQW7141620 ফটো উপলব্ধ
349 নাম : মুনিন ডেকা পিতাৰ নাম: বীৰেন ঘৰ নং : ১৭৬ বয়স : 42 লিঙ্গ : পুৰুষ	LQW7141631 ফটো উপলব্ধ	350 নাম : মৃদলা ডেকা পিতাৰ নাম: বীৰেন ডেকা ঘৰ নং : ১৭৬ বয়স : 33 লিঙ্গ : মহিলা	LQW7141642 ফটো উপলব্ধ	351 নাম : কনিকা ডেকা স্বামীৰ নাম: মুনিন ডেকা ঘৰ নং : ১৭৬ বয়স : 33 লিঙ্গ : মহিলা	LQW0363150 ফটো উপলব্ধ
352 নাম : অনিল ডেকা পিতাৰ নাম: উমা ঘৰ নং : ১৭৭ বয়স : 58 লিঙ্গ : পুৰুষ	LQW7141653 ফটো উপলব্ধ	353 নাম : মঞ্জু দাস স্বামীৰ নাম: অনিল ঘৰ নং : ১৭৭ বয়স : 54 লিঙ্গ : মহিলা	LQW7141664 ফটো উপলব্ধ	S 354 নাম : চুমি ডেকা পিতাৰ নাম: অনিল ডেকা ঘৰ নং : ১৭৭ বয়স : 33 লিঙ্গ : মহিলা	LQW7144867 ফটো উপলব্ধ
355 নাম : দিগ্বিজয় ডেকা পিতাৰ নাম: অমিল ডেকা ঘৰ নং : ১৭৭ বয়স : 28 লিঙ্গ : পুৰুষ	LQW0035956 ফটো উপলব্ধ	E 356 নাম : উমেশ দাস পিতাৰ নাম: মেঘৰাম ঘৰ নং : ১৭৮ বয়স : 66 লিঙ্গ : পুৰুষ	LQW7141675 ফটো উপলব্ধ	357 নাম : নিৰ্বালা দাস স্বামীৰ নাম: উমেশ ঘৰ নং : ১৭৮ বয়স : 63 লিঙ্গ : মহিলা	LQW7141686 ফটো উপলব্ধ
358 নাম : ভঙ্কৰ দাস পিতাৰ নাম: উমেশ দাস ঘৰ নং : ১৭৮ বয়স : 34 লিঙ্গ : পুৰুষ	LQW0036129 ফটো উপলব্ধ	359 নাম : মনোজ দাস পিতাৰ নাম: উমেশ দাস ঘৰ নং : ১৭৮ বয়স : 32 লিঙ্গ : পুৰুষ	LQW0036228 ফটো উপলব্ধ	360 নাম : আকাশী বালা দাস স্বামীৰ নাম: প্ৰাণেশ্বৰ দাস ঘৰ নং : ১৭৯ বয়স : 71 লিঙ্গ : মহিলা	LQW7141733 ফটো উপলব্ধ

361 নাম : দীপু দাস পিতাৰ নাম: প্ৰাণেশ্বৰ দাস ঘৰ নং : ১৭৯ বয়স : 52 লিঙ্গ : পুৰুষ	LQW7141744 ফটো উপলব্ধ	362 নাম : বুলী দেৱী দাস স্বামীৰ নাম: দীপু দাস ঘৰ নং : 179 বয়স : 51 লিঙ্গ : মহিলা	LQW7141799 ফটো উপলব্ধ	363 নাম : বিজু দাস পিতাৰ নাম: প্ৰাণেশ্বৰ দাস ঘৰ নং : ১৭৯ বয়স : 43 লিঙ্গ : পুৰুষ	LQW7141777 ফটো উপলব্ধ
364 নাম : কৰবী দাস স্বামীৰ নাম: বিজু ঘৰ নং : ১৭৯ বয়স : 40 লিঙ্গ : মহিলা	LQW7141788 ফটো উপলব্ধ	365 নাম : কৰবী দাস স্বামীৰ নাম: বিজু দাস ঘৰ নং : 179 বয়স : 40 লিঙ্গ : মহিলা	LQW7145213 ফটো উপলব্ধ	366 নাম : ৰফিকুল আলী পিতাৰ নাম: চিৰাজ ঘৰ নং : ১৭৯ বয়স : 28 লিঙ্গ : পুৰুষ	LQW0366724 ফটো উপলব্ধ
367 নাম : ত্ৰিদিপ বড়ো পিতাৰ নাম: কাৰ্তিক চন্দ্ৰ বড়ো ঘৰ নং : ১৭৯ বয়স : 22 লিঙ্গ : পুৰুষ	LQW1532126 ফটো উপলব্ধ	368 নাম : উদিতা দাস পিতাৰ নাম: দীপু দাস ঘৰ নং : 179 বয়স : 20 লিঙ্গ : মহিলা	WXD0141580 ফটো উপলব্ধ	369 নাম : চিন্ময় দাস পিতাৰ নাম: বিজু দাস ঘৰ নং : 179 এ বয়স : 23 লিঙ্গ : পুৰুষ	LQW0491936 ফটো উপলব্ধ
370 নাম : হায়নাৰী বড়ো পিতাৰ নাম: কাৰ্তিক চন্দ্ৰ বড়ো ঘৰ নং : 179 (ক) বয়স : 28 লিঙ্গ : মহিলা	LQW0376806 ফটো উপলব্ধ	371 নাম : কাৰ্তিক চন্দ্ৰ বড়ো পিতাৰ নাম: চেৰেং চন্দ্ৰ বড়ো ঘৰ নং : ১৭৯ক বয়স : 55 লিঙ্গ : পুৰুষ	LQW7141813 ফটো উপলব্ধ	# 372 নাম : ফুলেশ্বৰী বড়ো স্বামীৰ নাম: কাৰ্তিক চন্দ্ৰ বড়ো ঘৰ নং : ১৭৯ক বয়স : 52 লিঙ্গ : মহিলা	LQW7141824 ফটো উপলব্ধ
373 নাম : ফিৰোজা বিবি স্বামীৰ নাম: আলাউদ্দিন আলী ঘৰ নং : ২৮০ বয়স : 27 লিঙ্গ : মহিলা	LQW0210583 ফটো উপলব্ধ	374 নাম : বনলতা বৈশ্য স্বামীৰ নাম: বিদ্যা ঘৰ নং : ১৮১ বয়স : 63 লিঙ্গ : মহিলা	LQW7141835 ফটো উপলব্ধ	375 নাম : দীপক বৈশ্য পিতাৰ নাম: বিদ্যা ঘৰ নং : ১৮১ বয়স : 52 লিঙ্গ : পুৰুষ	LQW7141846 ফটো উপলব্ধ
376 নাম : সাবিত্ৰী দাস স্বামীৰ নাম: দীপক ঘৰ নং : ১৮১ বয়স : 44 লিঙ্গ : মহিলা	LQW7141857 ফটো উপলব্ধ	377 নাম : নিপ কুমাৰ বৰ্মন পিতাৰ নাম: তেজেন্দ্ৰ বৰ্মন ঘৰ নং : ১৮১ বয়স : 33 লিঙ্গ : পুৰুষ	LQW7144845 ফটো উপলব্ধ	378 নাম : নবনীতা বৈশ্য পিতাৰ নাম: প্ৰহলাদ বৈশ্য ঘৰ নং : 181 বয়স : 26 লিঙ্গ : মহিলা	LQW0242404 ফটো উপলব্ধ
379 নাম : বিনয় ৰঞ্জন বৈশ্য মাতৃৰ নাম: সাবিত্ৰী দাস ঘৰ নং : ১৮১ বয়স : 24 লিঙ্গ : পুৰুষ	LQW1171669 ফটো উপলব্ধ	380 নাম : উপাসনা বৈশ্য পিতাৰ নাম: দীপক বৈশ্য ঘৰ নং : ১৮১ বয়স : 21 লিঙ্গ : মহিলা	WXD0045245 ফটো উপলব্ধ	381 নাম : তেজেন্দ্ৰ বৰ্মন পিতাৰ নাম: জলাবিন্দু ঘৰ নং : ১৮১ক বয়স : 66 লিঙ্গ : পুৰুষ	LQW7141868 ফটো উপলব্ধ
382 নাম : সৰস্বতী দাস স্বামীৰ নাম: তেজেন্দ্ৰ ঘৰ নং : ১৮১ক বয়স : 63 লিঙ্গ : মহিলা	LQW7141879 ফটো উপলব্ধ	383 নাম : জয় কুমাৰ বৰ্মন পিতাৰ নাম: তেজেন্দ্ৰ বৰ্মন ঘৰ নং : ১৮১ক বয়স : 31 লিঙ্গ : পুৰুষ	LQW7144958 ফটো উপলব্ধ	384 নাম : খগেন চন্দ্ৰ নাথ পিতাৰ নাম: মেজা ৰাম নাথ ঘৰ নং : 182 বয়স : 72 লিঙ্গ : পুৰুষ	LQW7141891 ফটো উপলব্ধ
385 নাম : ভাৰতী নাথ স্বামীৰ নাম: খগেন চন্দ্ৰ নাথ ঘৰ নং : 182 বয়স : 63 লিঙ্গ : মহিলা	LQW7141904 ফটো উপলব্ধ	386 নাম : দিপাক্ষৰ নাথ পিতাৰ নাম: খগেন চন্দ্ৰ নাথ ঘৰ নং : 182 বয়স : 41 লিঙ্গ : পুৰুষ	LQW7141915 ফটো উপলব্ধ	387 নাম : শান্তনু নাথ পিতাৰ নাম: খগেন চন্দ্ৰ নাথ ঘৰ নং : 182 বয়স : 37 লিঙ্গ : পুৰুষ	LQW7141926 ফটো উপলব্ধ
388 নাম : ডলি বৈশ্য স্বামীৰ নাম: শান্তনু নাথ ঘৰ নং : ১৮২ বয়স : 32 লিঙ্গ : মহিলা	LQW0209692 ফটো উপলব্ধ	389 নাম : পূৰ্ণিমা নাথ স্বামীৰ নাম: দিপাক্ষৰ নাথ ঘৰ নং : ১৮২ বয়স : 31 লিঙ্গ : মহিলা	LQW0206920 ফটো উপলব্ধ	390 নাম : বিংকুমণী কলিতা স্বামীৰ নাম: বিজু পাটাগৰী ঘৰ নং : 182 বয়স : 27 লিঙ্গ : মহিলা	LQW1441146 ফটো উপলব্ধ

391 নাম : মীনাঙ্কী নাথ পিতাৰ নাম: চৰিত্ৰ নাথ ঘৰ নং : 182 বয়স : 26 লিঙ্গ : মহিলা	LQW0171553 ফটো উপলব্ধ	392 নাম : নিশাৰানী বৈশ্য পিতাৰ নাম: প্ৰদীপ কুমাৰ বৈশ্য ঘৰ নং : 182 বয়স : 25 লিঙ্গ : মহিলা	LQW0434795 ফটো উপলব্ধ	393 নাম : অনামিকা বৈশ্য পিতাৰ নাম: মহেন্দ্ৰ বৈশ্য ঘৰ নং : 182 বয়স : 24 লিঙ্গ : মহিলা	LQW1174911 ফটো উপলব্ধ
394 নাম : ভিতালি বৈশ্য পিতাৰ নাম: মনোজ কুমাৰ বৈশ্য ঘৰ নং : 182 ঘ বয়স : 23 লিঙ্গ : মহিলা	LQW1176791 ফটো উপলব্ধ	395 নাম : অক্ষিতা বৈশ্য পিতাৰ নাম: প্ৰদীপ কুমাৰ বৈশ্য ঘৰ নং : 182 বয়স : 22 লিঙ্গ : মহিলা	LQW1506039 ফটো উপলব্ধ	396 নাম : জ্যোতিশিখা বৈশ্য পিতাৰ নাম: ভুবনেশ্বৰ বৈশ্য ঘৰ নং : 182 গ বয়স : 20 লিঙ্গ : মহিলা	WXD0013110 ফটো উপলব্ধ
E 397 নাম : বামচৰণ পাটগিৰী পিতাৰ নাম: আদিত ঘৰ নং : ১৮২খ বয়স : 70 লিঙ্গ : পুৰুষ	LQW7141960 ফটো উপলব্ধ	398 নাম : দময়ন্তী পাটগিৰী স্বামীৰ নাম: বামচৰণ ঘৰ নং : ১৮২খ বয়স : 60 লিঙ্গ : মহিলা	LQW7141971 ফটো উপলব্ধ	399 নাম : মনোজ কুমাৰ বৈশ্য পিতাৰ নাম: ধৰ্মকান্ত বৈশ্য ঘৰ নং : ১৮২ঘ বয়স : 54 লিঙ্গ : পুৰুষ	LQW7142021 ফটো উপলব্ধ
400 নাম : মহেন্দ্ৰ বৈশ্য পিতাৰ নাম: চন্দ্ৰ বৈশ্য ঘৰ নং : ১৮২চ বয়স : 54 লিঙ্গ : পুৰুষ	LQW7142076 ফটো উপলব্ধ	401 নাম : ভুবনেশ্বৰ বৈশ্য পিতাৰ নাম: মনুৰাম বৈশ্য ঘৰ নং : ১৮২গ বয়স : 53 লিঙ্গ : পুৰুষ	LQW7142009 ফটো উপলব্ধ	402 নাম : প্ৰদীপ চন্দ্ৰ দাস পিতাৰ নাম: আকলু দাস ঘৰ নং : ১৮২ঙ বয়স : 53 লিঙ্গ : পুৰুষ	LQW7142054 ফটো উপলব্ধ
403 নাম : প্ৰদীপ কুমাৰ বৈশ্য পিতাৰ নাম: বৰিহনা বৈশ্য ঘৰ নং : ১৮২ক বয়স : 53 লিঙ্গ : পুৰুষ	LQW7141937 ফটো উপলব্ধ	404 নাম : অনপমা বৈশ্য স্বামীৰ নাম: মনোজ কুমাৰ বৈশ্য ঘৰ নং : ১৮২ঘ বয়স : 48 লিঙ্গ : মহিলা	LQW7142032 ফটো উপলব্ধ	405 নাম : বিজুলী বৈশ্য স্বামীৰ নাম: মহেন্দ্ৰ বৈশ্য ঘৰ নং : ১৮২চ বয়স : 47 লিঙ্গ : মহিলা	LQW7142065 ফটো উপলব্ধ
406 নাম : বিজ পাটগিৰী পিতাৰ নাম: বামচৰণ ঘৰ নং : ১৮২খ বয়স : 47 লিঙ্গ : পুৰুষ	LQW7141982 ফটো উপলব্ধ	407 নাম : তৰালি নাথ স্বামীৰ নাম: প্ৰদীপ চন্দ্ৰ দাস ঘৰ নং : ১৮২ঙ বয়স : 46 লিঙ্গ : মহিলা	LQW7142043 ফটো উপলব্ধ	408 নাম : সংগীতা দাস স্বামীৰ নাম: প্ৰদীপ ঘৰ নং : ১৮২ক বয়স : 44 লিঙ্গ : মহিলা	LQW7141948 ফটো উপলব্ধ
409 নাম : হিমাঙ্কী বৈশ্য স্বামীৰ নাম: ভুবনেশ্বৰ বৈশ্য ঘৰ নং : ১৮২গ বয়স : 42 লিঙ্গ : মহিলা	LQW7142010 ফটো উপলব্ধ	410 নাম : বিদ্যাত পাটগিৰী পিতাৰ নাম: বামচৰণ ঘৰ নং : ১৮২খ বয়স : 38 লিঙ্গ : পুৰুষ	LQW7141993 ফটো উপলব্ধ	411 নাম : দীনেশ শৰ্মা পিতাৰ নাম: ভগেশ্বৰ ঘৰ নং : ১৮৩ বয়স : 75 লিঙ্গ : পুৰুষ	LQW7142087 ফটো উপলব্ধ
412 নাম : অৰ্পনা দেবী স্বামীৰ নাম: দিনেশ ঘৰ নং : ১৮৩ বয়স : 68 লিঙ্গ : মহিলা	LQW7142098 ফটো উপলব্ধ	413 নাম : কিশোৰ শৰ্মা পিতাৰ নাম: দিনেশ ঘৰ নং : ১৮৩ বয়স : 42 লিঙ্গ : পুৰুষ	LQW7142112 ফটো উপলব্ধ	414 নাম : পল্লবী শৰ্মা স্বামীৰ নাম: ঋতুপৰ্ণ শৰ্মা ঘৰ নং : 183 বয়স : 38 লিঙ্গ : মহিলা	LQW7136370 ফটো উপলব্ধ
415 নাম : লভিতা শৰ্মা স্বামীৰ নাম: কিশোৰ শৰ্মা ঘৰ নং : 183 বয়স : 37 লিঙ্গ : মহিলা	LQW0251264 ফটো উপলব্ধ	416 নাম : ভবেশ ৰাজবংশী পিতাৰ নাম: ৰমেশ ৰাজবংশী ঘৰ নং : ১৮৩ বয়স : 27 লিঙ্গ : পুৰুষ	LQW0314609 ফটো উপলব্ধ	417 নাম : ঋতুপৰ্ণ শৰ্মা পিতাৰ নাম: দীনেশ শৰ্মা ঘৰ নং : ১৮৩ঘ বয়স : 36 লিঙ্গ : পুৰুষ	LQW7142123 ফটো উপলব্ধ
418 নাম : প্ৰমিলা দেৱী স্বামীৰ নাম: খগেন ঘৰ নং : ১৮৪ বয়স : 68 লিঙ্গ : মহিলা	LQW7142145 ফটো উপলব্ধ	419 নাম : মনু শৰ্মা পিতাৰ নাম: খগেন ঘৰ নং : ১৮৪ বয়স : 42 লিঙ্গ : পুৰুষ	LQW7142167 ফটো উপলব্ধ	420 নাম : লুকমনি দেৱী স্বামীৰ নাম: মনু শৰ্মা ঘৰ নং : 184 বয়স : 40 লিঙ্গ : মহিলা	LQW0238550 ফটো উপলব্ধ

421 নাম : জিতুমনি শৰ্মা পিতাৰ নাম: খগেন ঘৰ নং : ১৮৪ বয়স : 40 লিঙ্গ : পুৰুষ	LQW7142178 ফটো উপলব্ধ	422 নাম : ফুলেনী দাস স্বামীৰ নাম: হৰেন ঘৰ নং : ১৮৫ বয়স : 73 লিঙ্গ : মহিলা	LQW7142203 ফটো উপলব্ধ	423 নাম : ভূপেন দাস পিতাৰ নাম: হৰেন ঘৰ নং : ১৮৫ বয়স : 44 লিঙ্গ : পুৰুষ	LQW7142214 ফটো উপলব্ধ
424 নাম : প্ৰতিমা দাস স্বামীৰ নাম: ভূপেন দাস ঘৰ নং : ১৮৫ বয়স : 40 লিঙ্গ : মহিলা	LQW7142225 ফটো উপলব্ধ	425 নাম : চন্দ্ৰিমা শৰনীয়া পিতাৰ নাম: ভূপেন দাস ঘৰ নং : 185 বয়স : 21 লিঙ্গ : মহিলা	LQW2011690 ফটো উপলব্ধ	R 426 নাম : চন্দ্ৰিমা শৰনীয়া পিতাৰ নাম: ভূপেন শৰনীয়া ঘৰ নং : 185 বয়স : 21 লিঙ্গ : মহিলা	LQW2013027 ফটো উপলব্ধ
427 নাম : তৰুন দাস পিতাৰ নাম: চুমাৰাম ঘৰ নং : ১৮৬ বয়স : 70 লিঙ্গ : পুৰুষ	LQW7142236 ফটো উপলব্ধ	428 নাম : চাৰু দাস স্বামীৰ নাম: তৰুন ঘৰ নং : ১৮৬ বয়স : 64 লিঙ্গ : মহিলা	LQW7142247 ফটো উপলব্ধ	429 নাম : দিলীপ কুমাৰ দাস মাতৃৰ নাম: ননী প্ৰিয়া দাস ঘৰ নং : ১৮৬ বয়স : 55 লিঙ্গ : পুৰুষ	LQW7142281 ফটো উপলব্ধ
430 নাম : সন্তোষ দাস পিতাৰ নাম: তৰুন ঘৰ নং : ১৮৬ বয়স : 42 লিঙ্গ : পুৰুষ	LQW7142258 ফটো উপলব্ধ	431 নাম : পম্পী দাস স্বামীৰ নাম: দিলীপ কুমাৰ দাস ঘৰ নং : ১৮৬ বয়স : 39 লিঙ্গ : মহিলা	LQW7142292 ফটো উপলব্ধ	432 নাম : অঞ্জু দাস স্বামীৰ নাম: সন্তোষ দাস ঘৰ নং : ১৮৬ বয়স : 38 লিঙ্গ : মহিলা	LQW0039396 ফটো উপলব্ধ
433 নাম : জিতু দাস পিতাৰ নাম: তৰুন ঘৰ নং : ১৮৬ বয়স : 37 লিঙ্গ : পুৰুষ	LQW7142270 ফটো উপলব্ধ	434 নাম : ভাস্বতী শৰনীয়া পিতাৰ নাম: দিলীপ কুমাৰ দাস ঘৰ নং : 186 বয়স : 20 লিঙ্গ : মহিলা	WXD0136994 ফটো উপলব্ধ	435 নাম : ননীপ্ৰিয়া দাস স্বামীৰ নাম: চুমাৰাম ঘৰ নং : ১৮৬ক বয়স : 93 লিঙ্গ : মহিলা	LQW7142316 ফটো উপলব্ধ
436 নাম : দীলিপ বৈশ্য পিতাৰ নাম: লক্ষী ঘৰ নং : ১৮৭ বয়স : 68 লিঙ্গ : পুৰুষ	LQW7142327 ফটো উপলব্ধ	437 নাম : শ্ৰীমতী বৈশ্য স্বামীৰ নাম: দিলীপ ঘৰ নং : ১৮৭ বয়স : 60 লিঙ্গ : মহিলা	LQW7142338 ফটো উপলব্ধ	438 নাম : দীপন ৰাজবংশী পিতাৰ নাম: চণ্ডী ৰাজবংশী ঘৰ নং : 187 বয়স : 43 লিঙ্গ : পুৰুষ	LQW0513432 ফটো উপলব্ধ
439 নাম : কৃষ্ণ বৈশ্য পিতাৰ নাম: দিলীপ ঘৰ নং : ১৮৭ বয়স : 39 লিঙ্গ : পুৰুষ	LQW7142349 ফটো উপলব্ধ	440 নাম : সংগীতা বৈশ্য স্বামীৰ নাম: কৃষ্ণ বৈশ্য ঘৰ নং : 187 বয়স : 34 লিঙ্গ : মহিলা	WXD0088690 ফটো উপলব্ধ	441 নাম : সান্তনা ৰাজবংশী স্বামীৰ নাম: দীপন ৰাজবংশী ঘৰ নং : 187 বয়স : 30 লিঙ্গ : মহিলা	LQW1169630 ফটো উপলব্ধ
R 442 নাম : সান্তনা ৰাজবংশী স্বামীৰ নাম: দীপন ৰাজবংশী ঘৰ নং : 187 বয়স : 30 লিঙ্গ : মহিলা	WXD0112086 ফটো উপলব্ধ	443 নাম : উত্তম দাস পিতাৰ নাম: অনন্ত দাস ঘৰ নং : ১৮৮ বয়স : 61 লিঙ্গ : পুৰুষ	LQW7142361 ফটো উপলব্ধ	444 নাম : প্ৰতাপ দাস পিতাৰ নাম: মজাৰাম ঘৰ নং : ১৮৮ বয়স : 60 লিঙ্গ : পুৰুষ	LQW7142350 ফটো উপলব্ধ
445 নাম : অৰ্চনা দাস স্বামীৰ নাম: উত্তম দাস ঘৰ নং : ১৮৮ বয়স : 46 লিঙ্গ : মহিলা	LQW7142372 ফটো উপলব্ধ	446 নাম : অনপ শৰণীয়া পিতাৰ নাম: প্ৰতাপ দাস ঘৰ নং : ১৮৮ বয়স : 36 লিঙ্গ : পুৰুষ	LQW7142383 ফটো উপলব্ধ	447 নাম : জ্যোতিষ শৰনীয়া পিতাৰ নাম: প্ৰতাপ শৰনীয়া ঘৰ নং : ১৮৮ বয়স : 29 লিঙ্গ : পুৰুষ	LQW0040105 ফটো উপলব্ধ
448 নাম : প্ৰণব শৰণীয়া পিতাৰ নাম: প্ৰতাপ শৰণীয়া ঘৰ নং : ১৮৮ বয়স : 27 লিঙ্গ : পুৰুষ	LQW0361055 ফটো উপলব্ধ	449 নাম : আশামনি দাস পিতাৰ নাম: উত্তম দাস ঘৰ নং : 188 বয়স : 23 লিঙ্গ : মহিলা	LQW0289678 ফটো উপলব্ধ	450 নাম : ধীৰাজ জ্যোতি শৰনীয়া পিতাৰ নাম: উত্তম দাস ঘৰ নং : 188 ক বয়স : 21 লিঙ্গ : পুৰুষ	LQW2005155 ফটো উপলব্ধ

451 নাম : নিলীমা দাস স্বামীৰ নাম : প্রতাপ ঘৰ নং : ১৮৮খ বয়স : 60 লিঙ্গ : মহিলা	LQW7142394 ফটো উপলব্ধ	R 452 নাম : বুন দেৱী স্বামীৰ নাম : দিপুল চক্ৰবৰ্তী ঘৰ নং : 189 বয়স : 40 লিঙ্গ : মহিলা	LQW2001105 ফটো উপলব্ধ	453 নাম : বৰ্ণালি কলিতা স্বামীৰ নাম : বসন্ত ৰাজবংশী ঘৰ নং : 189 বয়স : 25 লিঙ্গ : মহিলা	LQW1169606 ফটো উপলব্ধ
454 নাম : ভনীতা দাস স্বামীৰ নাম : ৰবি ঘৰ নং : ১৯০ বয়স : 48 লিঙ্গ : মহিলা	LQW7142418 ফটো উপলব্ধ	S 455 নাম : বৰ্ণালী দাস পিতাৰ নাম : ৰবি দাস ঘৰ নং : ১৯০ বয়স : 33 লিঙ্গ : মহিলা	LQW7142429 ফটো উপলব্ধ	456 নাম : পম্পী শৰণীয়া পিতাৰ নাম : ৰবি দাস ঘৰ নং : 190 বয়স : 23 লিঙ্গ : মহিলা	LQW0512038 ফটো উপলব্ধ
457 নাম : মোহন দাস পিতাৰ নাম : সমীণ ঘৰ নং : ১৯১ বয়স : 48 লিঙ্গ : পুৰুষ	LQW7142441 ফটো উপলব্ধ	458 নাম : সবিতা দাস স্বামীৰ নাম : মোহন দাস ঘৰ নং : ১৯১ বয়স : 43 লিঙ্গ : মহিলা	LQW7142452 ফটো উপলব্ধ	459 নাম : নকুল শৰণীয়া পিতাৰ নাম : কান্ত শৰণীয়া ঘৰ নং : ১৯১ বয়স : 27 লিঙ্গ : পুৰুষ	LQW0396838 ফটো উপলব্ধ
460 নাম : উৎপল শৰণীয়া পিতাৰ নাম : অনন্ত শৰণীয়া ঘৰ নং : ১৯১ বয়স : 25 লিঙ্গ : পুৰুষ	LQW0373373 ফটো উপলব্ধ	461 নাম : দীপামনি দাস পিতাৰ নাম : ভাৰত দাস ঘৰ নং : 191 বয়স : 25 লিঙ্গ : মহিলা	GVT0344317 ফটো উপলব্ধ	462 নাম : প্রদ্যুত শৰণীয়া পিতাৰ নাম : মোহন শৰণীয়া ঘৰ নং : 191 বয়স : 24 লিঙ্গ : পুৰুষ	LQW0491126 ফটো উপলব্ধ
463 নাম : পিঙ্ক শৰণীয়া পিতাৰ নাম : গৰ্গ দাস ঘৰ নং : 191 বয়স : 24 লিঙ্গ : পুৰুষ	LQW0491928 ফটো উপলব্ধ	464 নাম : দীপেশ্বৰ শৰণীয়া পিতাৰ নাম : গৰ্গ শৰণীয়া ঘৰ নং : ১৯১ক বয়স : 32 লিঙ্গ : পুৰুষ	LQW0041376 ফটো উপলব্ধ	465 নাম : ৰুপম শৰণীয়া পিতাৰ নাম : গৰ্গ শৰণীয়া ঘৰ নং : ১৯১ক বয়স : 30 লিঙ্গ : পুৰুষ	LQW0041509 ফটো উপলব্ধ
466 নাম : ৰিংক শৰণীয়া পিতাৰ নাম : গৰ্গ শৰণীয়া ঘৰ নং : ১৯১ক বয়স : 28 লিঙ্গ : পুৰুষ	LQW0041608 ফটো উপলব্ধ	467 নাম : বৰ্ণালী শৰ্মা শৰণীয়া অন্যান্য : ৰুপজ্যোতি শৰণীয়া ঘৰ নং : 191 এ বয়স : 25 লিঙ্গ : পুৰুষ	LQW0285189 ফটো উপলব্ধ	468 নাম : ৰুপজ্যোতি শৰণীয়া পিতাৰ নাম : কান্ত শৰণীয়া ঘৰ নং : ১৯১খ বয়স : 29 লিঙ্গ : পুৰুষ	LQW0041566 ফটো উপলব্ধ
469 নাম : গৰ্গ দাস পিতাৰ নাম : সমীণ ঘৰ নং : ১৯১ক বয়স : 63 লিঙ্গ : পুৰুষ	LQW7142463 ফটো উপলব্ধ	470 নাম : শ্ৰীকান্ত দাস পিতাৰ নাম : সমীণ ঘৰ নং : ১৯১খ বয়স : 52 লিঙ্গ : পুৰুষ	LQW7142485 ফটো উপলব্ধ	471 নাম : অনন্ত দাস পিতাৰ নাম : সমীণ ঘৰ নং : ১৯১গ বয়স : 50 লিঙ্গ : পুৰুষ	LQW7142509 ফটো উপলব্ধ
472 নাম : পদ্মা দাস স্বামীৰ নাম : কান্ত ঘৰ নং : ১৯১খ বয়স : 46 লিঙ্গ : মহিলা	LQW7142496 ফটো উপলব্ধ	473 নাম : ৰীনা দাস স্বামীৰ নাম : অনন্ত দাস ঘৰ নং : ১৯১গ বয়স : 44 লিঙ্গ : মহিলা	LQW7142510 ফটো উপলব্ধ	474 নাম : বাবুল দাস পিতাৰ নাম : খৰ্গেশ্বৰ ঘৰ নং : ১৯২ বয়স : 50 লিঙ্গ : পুৰুষ	LQW7142543 ফটো উপলব্ধ
475 নাম : ভানুমতী দাস স্বামীৰ নাম : বাবুল দাস ঘৰ নং : ১৯২ বয়স : 46 লিঙ্গ : মহিলা	LQW7142554 ফটো উপলব্ধ	476 নাম : চম্পা দাস স্বামীৰ নাম : বলেন দাস ঘৰ নং : ১৯২ বয়স : 44 লিঙ্গ : মহিলা	LQW7142576 ফটো উপলব্ধ	477 নাম : পবন দাস পিতাৰ নাম : খৰ্গেশ্বৰ দাস ঘৰ নং : ১৯২ বয়স : 42 লিঙ্গ : পুৰুষ	LQW7142587 ফটো উপলব্ধ
478 নাম : মনোমতী দাস স্বামীৰ নাম : তপন দাস ঘৰ নং : ১৯২ বয়স : 35 লিঙ্গ : মহিলা	LQW1927215 ফটো উপলব্ধ	479 নাম : সৰলা বৰ্মন স্বামীৰ নাম : মুকুন্দ বৰ্মন ঘৰ নং : ১৯৩ বয়স : 64 লিঙ্গ : মহিলা	LQW7142623 ফটো উপলব্ধ	480 নাম : অচ্যুত তালুকদাৰ পিতাৰ নাম : কল্যাণ তালুকদাৰ ঘৰ নং : 193 বয়স : 48 লিঙ্গ : পুৰুষ	LQW0188003 ফটো উপলব্ধ

481 নাম : প্রদীপ বৰ্মন পিতাৰ নাম: মুকুণ্ড ঘৰ নং : ১৯৩ বয়স : 46 লিঙ্গ : পুৰুষ	LQW7142634 ফটো উপলব্ধ	482 নাম : কিৰণ তালুকদাৰ স্বামীৰ নাম: অচ্যুত তালুকদাৰ ঘৰ নং : 193 বয়স : 42 লিঙ্গ : মহিলা	LQW0187831 ফটো উপলব্ধ	483 নাম : মনু বৰ্মন পিতাৰ নাম: মুকুণ্ড ঘৰ নং : ১৯৩ বয়স : 41 লিঙ্গ : পুৰুষ	LQW7142667 ফটো উপলব্ধ
484 নাম : কবিতা বৰ্মন স্বামীৰ নাম: প্রদীপ বৰ্মন ঘৰ নং : 193 বয়স : 37 লিঙ্গ : মহিলা	LQW0371500 ফটো উপলব্ধ	485 নাম : ধনশ্ৰী তালুকদাৰ পিতাৰ নাম: অচ্যুত তালুকদাৰ ঘৰ নং : 193 বয়স : 23 লিঙ্গ : মহিলা	LQW1141530 ফটো উপলব্ধ	486 নাম : বীৰমল দাস পিতাৰ নাম: যাদব দাস ঘৰ নং : ১৯৪ বয়স : 54 লিঙ্গ : পুৰুষ	LQW7142678 ফটো উপলব্ধ
487 নাম : টিকেন দাস পিতাৰ নাম: যাদব দাস ঘৰ নং : ১৯৪ বয়স : 48 লিঙ্গ : পুৰুষ	LQW7142690 ফটো উপলব্ধ	488 নাম : নীলিমা দাস স্বামীৰ নাম: বীৰমল ঘৰ নং : ১৯৪ বয়স : 47 লিঙ্গ : মহিলা	LQW7142689 ফটো উপলব্ধ	489 নাম : সয়নিকা দাস স্বামীৰ নাম: টিকেন দাস ঘৰ নং : ১৯৪ বয়স : 42 লিঙ্গ : মহিলা	LQW7142703 ফটো উপলব্ধ
490 নাম : কৰবী শৰণীয়া পিতাৰ নাম: বীৰমল দাস ঘৰ নং : ১৯৪ বয়স : 30 লিঙ্গ : মহিলা	LQW1927022 ফটো উপলব্ধ	491 নাম : পূৰবী শৰণীয়া পিতাৰ নাম: বীৰমল দাস ঘৰ নং : 194 বয়স : 25 লিঙ্গ : মহিলা	LQW0490920 ফটো উপলব্ধ	492 নাম : ভূয়সী বৈশ্য পিতাৰ নাম: চক্ৰেশ্বৰ বৈশ্য ঘৰ নং : 194 বয়স : 23 লিঙ্গ : মহিলা	LQW1502822 ফটো উপলব্ধ
493 নাম : দেৱজিত দাস পিতাৰ নাম: টিকেন দাস ঘৰ নং : 194 বয়স : 22 লিঙ্গ : পুৰুষ	WXD0056374 ফটো উপলব্ধ	494 নাম : ধনেশ্বৰী দাস স্বামীৰ নাম: লক্ষেশ্বৰ ঘৰ নং : ১৯৪ক বয়স : 76 লিঙ্গ : মহিলা	LQW7142725 ফটো উপলব্ধ	495 নাম : প্রদীপ কুমাৰ দাস পিতাৰ নাম: লক্ষেশ্বৰ ঘৰ নং : ১৯৪ক বয়স : 48 লিঙ্গ : পুৰুষ	LQW7142747 ফটো উপলব্ধ
496 নাম : জ্যোৎস্না দাস পিতাৰ নাম: লক্ষেশ্বৰ ঘৰ নং : ১৯৪ক বয়স : 47 লিঙ্গ : মহিলা	LQW7142736 ফটো উপলব্ধ	497 নাম : যামিনী দাস স্বামীৰ নাম: প্রদীপ দাস ঘৰ নং : ১৯৪ক বয়স : 38 লিঙ্গ : মহিলা	LQW7142758 ফটো উপলব্ধ	498 নাম : মঞ্জু বৈশ্য স্বামীৰ নাম: চক্ৰেশ্বৰ বৈশ্য ঘৰ নং : 195 বয়স : 61 লিঙ্গ : মহিলা	WXD0045930 ফটো উপলব্ধ
499 নাম : বন চৌধুৰী স্বামীৰ নাম: প্রফুল্ল ঘৰ নং : ১৯৫ বয়স : 54 লিঙ্গ : মহিলা	LQW7142770 ফটো উপলব্ধ	500 নাম : চিন্ময় বৈশ্য পিতাৰ নাম: প্রফুল্ল বৈশ্য ঘৰ নং : ১৯৫ বয়স : 28 লিঙ্গ : পুৰুষ	LQW0213314 ফটো উপলব্ধ	501 নাম : কাকলি কোচ স্বামীৰ নাম: চিন্ময় বৈশ্য ঘৰ নং : 195 বয়স : 27 লিঙ্গ : মহিলা	WXD0088781 ফটো উপলব্ধ
502 নাম : সবিতা দাস স্বামীৰ নাম: খৰ্গেশ্বৰ ঘৰ নং : ১৯৬ বয়স : 50 লিঙ্গ : মহিলা	LQW7142805 ফটো উপলব্ধ	503 নাম : জোনালী দাস স্বামীৰ নাম: নীলধৰ দাস ঘৰ নং : ১৯৬ বয়স : 39 লিঙ্গ : মহিলা	LQW0458976 ফটো উপলব্ধ	504 নাম : প্রশান্ত শৰণীয়া পিতাৰ নাম: খৰ্গেশ্বৰ ডেকা ঘৰ নং : ১৯৬ বয়স : 34 লিঙ্গ : পুৰুষ	LQW1926870 ফটো উপলব্ধ
505 নাম : বসন্ত শৰণীয়া পিতাৰ নাম: খৰ্গেশ্বৰ শৰণীয়া ঘৰ নং : ১৯৬ বয়স : 32 লিঙ্গ : পুৰুষ	LQW1926905 ফটো উপলব্ধ	506 নাম : জয়া শৰণীয়া স্বামীৰ নাম: প্রশান্ত শৰণীয়া ঘৰ নং : ১৯৬ বয়স : 30 লিঙ্গ : মহিলা	LQW0364398 ফটো উপলব্ধ	507 নাম : অসীম শৰণীয়া পিতাৰ নাম: ভবেন্দ্র দাস ঘৰ নং : 196 বয়স : 22 লিঙ্গ : পুৰুষ	LQW1533389 ফটো উপলব্ধ
508 নাম : পূজা দাস পিতাৰ নাম: খৰ্গেশ্বৰ দাস ঘৰ নং : 196 বয়স : 21 লিঙ্গ : মহিলা	WXD0027540 ফটো উপলব্ধ	509 নাম : চন্দামিতা শৰণীয়া পিতাৰ নাম: ভবেন্দ্র শৰণীয়া ঘৰ নং : 196 এ বয়স : 25 লিঙ্গ : মহিলা	LQW0472258 ফটো উপলব্ধ	510 নাম : পল্লবী শৰণীয়া স্বামীৰ নাম: দীপেশ্বৰ শৰণীয়া ঘৰ নং : 196 ডি বয়স : 21 লিঙ্গ : মহিলা	WXD0001115 ফটো উপলব্ধ

511 নাম : বাকেশ দাস পিতাৰ নাম: গোপেশ দাস ঘৰ নং : 196 ক বয়স : 19 লিঙ্গ : পুৰুষ	WXD0130682 ফটো উপলব্ধ	512 নাম : চুমন শৰনীয়া পিতাৰ নাম: ভবেশ শৰনীয়া ঘৰ নং : 196 ক বয়স : 19 লিঙ্গ : পুৰুষ	WXD0130708 ফটো উপলব্ধ	513 নাম : ভবেশ দাস পিতাৰ নাম: চেহিৰাম ঘৰ নং : 196 ক বয়স : 50 লিঙ্গ : পুৰুষ	LQW7142816 ফটো উপলব্ধ
514 নাম : অনিমা দাস স্বামীৰ নাম: ভবেশ ঘৰ নং : 196 ক বয়স : 46 লিঙ্গ : মহিলা	LQW7142827 ফটো উপলব্ধ	515 নাম : গোপেশ দাস পিতাৰ নাম: চেহিৰাম ডেকা ঘৰ নং : 196 ক বয়স : 42 লিঙ্গ : পুৰুষ	LQW7142849 ফটো উপলব্ধ	516 নাম : দিপেছ দাস পিতাৰ নাম: চেহিৰাম ঘৰ নং : 196 ক বয়স : 39 লিঙ্গ : পুৰুষ	LQW7142850 ফটো উপলব্ধ
517 নাম : বনু দাস স্বামীৰ নাম: দিপেছ দাস ঘৰ নং : 196 ক বয়স : 36 লিঙ্গ : মহিলা	LQW7142861 ফটো উপলব্ধ	518 নাম : তুলু দাস স্বামীৰ নাম: গোপেশ দাস ঘৰ নং : 196 ক বয়স : 31 লিঙ্গ : মহিলা	LQW1927102 ফটো উপলব্ধ	519 নাম : কবিতা বালা দাস স্বামীৰ নাম: ৰাতুল দাস ঘৰ নং : 197 বয়স : 40 লিঙ্গ : মহিলা	WXD0115840 ফটো উপলব্ধ
520 নাম : ৰাতুল দাস পিতাৰ নাম: নৰেশ্বৰ দাস ঘৰ নং : 199 বয়স : 31 লিঙ্গ : পুৰুষ	LQW7145235 ফটো উপলব্ধ	521 নাম : কমল শৰণীয়া পিতাৰ নাম: নৰেশ্বৰ দাস ঘৰ নং : 199 বয়স : 24 লিঙ্গ : পুৰুষ	LQW0503441 ফটো উপলব্ধ	522 নাম : জোনকী দাস স্বামীৰ নাম: শহীন ঘৰ নং : 199 বয়স : 70 লিঙ্গ : মহিলা	LQW7142918 ফটো উপলব্ধ
523 নাম : বিজুলি ৰাজবংশী স্বামীৰ নাম: শ্যামসু ৰাজবংশী ঘৰ নং : 198 বয়স : 34 লিঙ্গ : মহিলা	LQW0365411 ফটো উপলব্ধ	524 নাম : ভবেন্দ্ৰ নাথ পিতাৰ নাম: দেবেন্দ্ৰ ঘৰ নং : 198 বয়স : 64 লিঙ্গ : পুৰুষ	LQW7142929 ফটো উপলব্ধ	E 525 নাম : নলিনী নাথ স্বামীৰ নাম: ভবেন্দ্ৰ ঘৰ নং : 198 বয়স : 53 লিঙ্গ : মহিলা	LQW7142930 ফটো উপলব্ধ
526 নাম : পাপৰি নাথ ৰাজবংশী মাতৃৰ নাম: উমেশ ৰাজবংশী ঘৰ নং : 198 বয়স : 34 লিঙ্গ : মহিলা	LQW0043018 ফটো উপলব্ধ	527 নাম : গুনমনি নাথ পিতাৰ নাম: ভবেন্দ্ৰ নাথ ঘৰ নং : 198 বয়স : 32 লিঙ্গ : পুৰুষ	LQW0043059 ফটো উপলব্ধ	528 নাম : বীৰেন ডেকা পিতাৰ নাম: চন্দ্ৰমোহন ডেকা ঘৰ নং : 200 বয়স : 56 লিঙ্গ : পুৰুষ	LQW7142952 ফটো উপলব্ধ
529 নাম : প্ৰবীন ডেকা পিতাৰ নাম: চন্দ্ৰমোহন ঘৰ নং : 200 বয়স : 53 লিঙ্গ : পুৰুষ	LQW7142974 ফটো উপলব্ধ	530 নাম : জন ডেকা স্বামীৰ নাম: বীৰেন ডেকা ঘৰ নং : 200 বয়স : 48 লিঙ্গ : মহিলা	LQW7142963 ফটো উপলব্ধ	531 নাম : ভাৰতী ডেকা স্বামীৰ নাম: প্ৰবীন ডেকা ঘৰ নং : 200 বয়স : 46 লিঙ্গ : মহিলা	LQW7142985 ফটো উপলব্ধ
532 নাম : চন্দন ডেকা পিতাৰ নাম: বীৰেন ডেকা ঘৰ নং : 200 বয়স : 25 লিঙ্গ : পুৰুষ	LQW0327213 ফটো উপলব্ধ	533 নাম : জতিকা ডেকা পিতাৰ নাম: প্ৰবীন ডেকা ঘৰ নং : 200 বয়স : 19 লিঙ্গ : মহিলা	WXD0105536 ফটো উপলব্ধ	534 নাম : মদন দাস পিতাৰ নাম: মনিৰাম ঘৰ নং : 201 বয়স : 63 লিঙ্গ : পুৰুষ	LQW7143024 ফটো উপলব্ধ
535 নাম : বুক্লিনী দাস স্বামীৰ নাম: মদন ঘৰ নং : 201 বয়স : 56 লিঙ্গ : মহিলা	LQW7143035 ফটো উপলব্ধ	536 নাম : চম্পক দাস পিতাৰ নাম: মদন দাস ঘৰ নং : 201 বয়স : 34 লিঙ্গ : পুৰুষ	LQW7145257 ফটো উপলব্ধ	537 নাম : চন্দন দাস পিতাৰ নাম: মদন দাস ঘৰ নং : 201 বয়স : 32 লিঙ্গ : পুৰুষ	WXD0043257 ফটো উপলব্ধ
538 নাম : সুনিতা দাস স্বামীৰ নাম: চন্দন দাস ঘৰ নং : 201 বয়স : 28 লিঙ্গ : মহিলা	WXD0043232 ফটো উপলব্ধ	539 নাম : শুকেশ্বৰ শৰণীয়া পিতাৰ নাম: পবিত্ৰ শৰণীয়া ঘৰ নং : 201 বয়স : 24 লিঙ্গ : পুৰুষ	LQW0491715 ফটো উপলব্ধ	540 নাম : হিমাশ্ৰী পাটগিৰি শৰণীয়া স্বামীৰ নাম: শুকেশ্বৰ শৰণীয়া ঘৰ নং : 201 বয়স : 21 লিঙ্গ : মহিলা	WXD0087361 ফটো উপলব্ধ

541 নাম : ভূপেন বৈশ্য পিতাৰ নাম: চন্দ্ৰকান্ত বৈশ্য ঘৰ নং : 201 ক বয়স : 53 লিঙ্গ : পুৰুষ	LQW0221655 ফটো উপলব্ধ	542 নাম : অঞ্জনা ৰাজবংশী স্বামীৰ নাম: ভূপেন বৈশ্য ঘৰ নং : 201 ক বয়স : 46 লিঙ্গ : মহিলা	LQW0220012 ফটো উপলব্ধ	543 নাম : মণিকা বৈশ্য পিতাৰ নাম: ভূপেন বৈশ্য ঘৰ নং : 201 ক বয়স : 29 লিঙ্গ : মহিলা	LQW0219881 ফটো উপলব্ধ
544 নাম : তুলিকা বৈশ্য পিতাৰ নাম: ভূপেন বৈশ্য ঘৰ নং : 201 ক বয়স : 25 লিঙ্গ : মহিলা	LQW0341966 ফটো উপলব্ধ	545 নাম : ৰিতুমানি বৈশ্য পিতাৰ নাম: ভূপেন বৈশ্য ঘৰ নং : 201 ক বয়স : 20 লিঙ্গ : মহিলা	WXD0027888 ফটো উপলব্ধ	546 নাম : সুৰজ্যা প্ৰিয়া দাস স্বামীৰ নাম: লক্ষেশ্বৰ ৰাজবংশী ঘৰ নং : 202 বয়স : 73 লিঙ্গ : মহিলা	LQW0473686 ফটো উপলব্ধ
547 নাম : হেমচন্দ্ৰ দাস পিতাৰ নাম: লক্ষ্ণে দাস ঘৰ নং : 202 বয়স : 55 লিঙ্গ : পুৰুষ	LQW0221663 ফটো উপলব্ধ	548 নাম : ভবানী বৰা স্বামীৰ নাম: হেমচন্দ্ৰ দাস ঘৰ নং : 202 বয়স : 52 লিঙ্গ : মহিলা	LQW0364489 ফটো উপলব্ধ	R 549 নাম : চন্দন বৈশ্য পিতাৰ নাম: অক্ষয় বৈশ্য ঘৰ নং : 202 বয়স : 25 লিঙ্গ : পুৰুষ	LQW0279760 ফটো উপলব্ধ
550 নাম : প্ৰানজনা কাশ্যপ পিতাৰ নাম: হেমচন্দ্ৰ দাস ঘৰ নং : 202 বয়স : 22 লিঙ্গ : মহিলা	LQW1474493 ফটো উপলব্ধ	551 নাম : ৰমনি নাথ পিতাৰ নাম: যোগিন নাথ ঘৰ নং : 203 বয়স : 63 লিঙ্গ : পুৰুষ	LQW7143057 ফটো উপলব্ধ	552 নাম : সুৰস্বতী নাথ স্বামীৰ নাম: ৰমনি নাথ ঘৰ নং : 203 বয়স : 54 লিঙ্গ : মহিলা	LQW7143068 ফটো উপলব্ধ
553 নাম : টুটুমানি নাথ পিতাৰ নাম: ৰমনি নাথ ঘৰ নং : 203 বয়স : 29 লিঙ্গ : মহিলা	LQW0045187 ফটো উপলব্ধ	R 554 নাম : জয়া বসুমতাৰী পিতাৰ নাম: জীৱন বসুমতাৰী ঘৰ নং : 204 বয়স : 30 লিঙ্গ : মহিলা	LQW0366377 ফটো উপলব্ধ	555 নাম : দেবেন দাস পিতাৰ নাম: জল্টা ৰাম দাস ঘৰ নং : 209 বয়স : 73 লিঙ্গ : পুৰুষ	LQW7143079 ফটো উপলব্ধ
556 নাম : জয়ন্ত দাস পিতাৰ নাম: দেবেন দাস ঘৰ নং : 209 বয়স : 45 লিঙ্গ : পুৰুষ	LQW7143091 ফটো উপলব্ধ	557 নাম : যমুনা দাস স্বামীৰ নাম: অনন্ত দাস ঘৰ নং : 209 বয়স : 40 লিঙ্গ : মহিলা	LQW1927317 ফটো উপলব্ধ	558 নাম : ৰেনবালা সেন স্বামীৰ নাম: গোপাল ঘৰ নং : 208 বয়স : 83 লিঙ্গ : মহিলা	LQW7143126 ফটো উপলব্ধ
559 নাম : জগদিশ সেন পিতাৰ নাম: গোপাল ঘৰ নং : 208 বয়স : 53 লিঙ্গ : পুৰুষ	LQW7143137 ফটো উপলব্ধ	560 নাম : ৰাজীৱ সেন পিতাৰ নাম: গোপাল সেন ঘৰ নং : 208 বয়স : 40 লিঙ্গ : পুৰুষ	LQW7143160 ফটো উপলব্ধ	561 নাম : ঘনশ্যাম বৈশ্য পিতাৰ নাম: হৰেন ঘৰ নং : 210 বয়স : 58 লিঙ্গ : পুৰুষ	LQW7143217 ফটো উপলব্ধ
562 নাম : ক্ষিৰোদা বৈশ্য স্বামীৰ নাম: ঘনশ্যাম বৈশ্য ঘৰ নং : 210 বয়স : 53 লিঙ্গ : মহিলা	LQW7143228 ফটো উপলব্ধ	563 নাম : অনন্ত বৈশ্য স্বামীৰ নাম: ঘনশ্যাম বৈশ্য ঘৰ নং : 210 বয়স : 51 লিঙ্গ : মহিলা	LQW7143239 ফটো উপলব্ধ	564 নাম : কৰুনা বৈশ্য পিতাৰ নাম: হৰেন্দ্ৰ নাথ বৈশ্য ঘৰ নং : 210 বয়স : 50 লিঙ্গ : পুৰুষ	LQW7143240 ফটো উপলব্ধ
565 নাম : অলকা বৰ্মন স্বামীৰ নাম: কৰুনা বৈশ্য ঘৰ নং : 210 বয়স : 46 লিঙ্গ : মহিলা	LQW7143251 ফটো উপলব্ধ	566 নাম : ফনিন্দ্ৰ বৈশ্য পিতাৰ নাম: হৰেন ঘৰ নং : 210 বয়স : 44 লিঙ্গ : পুৰুষ	LQW7143206 ফটো উপলব্ধ	567 নাম : ৰিজুমাণি বৈশ্য স্বামীৰ নাম: অনন্ত বৈশ্য ঘৰ নং : 210 বয়স : 37 লিঙ্গ : মহিলা	LQW0210922 ফটো উপলব্ধ
568 নাম : বিনয় কুমাৰ বৈশ্য পিতাৰ নাম: মদন চন্দ্ৰ বৈশ্য ঘৰ নং : 210 বয়স : 36 লিঙ্গ : পুৰুষ	BYK6534925 ফটো উপলব্ধ	569 নাম : চম্পক বৈশ্য পিতাৰ নাম: ঘনশ্যাম বৈশ্য ঘৰ নং : 210 বয়স : 30 লিঙ্গ : পুৰুষ	LQW1926881 ফটো উপলব্ধ	570 নাম : পম্পী বৈশ্য স্বামীৰ নাম: বিনয় কুমাৰ বৈশ্য ঘৰ নং : 210 বয়স : 29 লিঙ্গ : মহিলা	HFW0203547 ফটো উপলব্ধ

571 নাম : জিহু বৈশ্য পিতাৰ নাম: ঘনশ্যাম বৈশ্য ঘৰ নং : 220 বয়স : 27 লিঙ্গ : পুৰুষ	LQW0364349 ফটো উপলব্ধ	572 নাম : পাৰ্থ প্ৰতিম বৈশ্য পিতাৰ নাম: কৰুণা বৈশ্য ঘৰ নং : 210 বয়স : 23 লিঙ্গ : পুৰুষ	LQW0292763 ফটো উপলব্ধ	573 নাম : জমি বৈশ্য পিতাৰ নাম: কৰুণা বৈশ্য ঘৰ নং : 210 বয়স : 20 লিঙ্গ : মহিলা	WXD0119131 ফটো উপলব্ধ
574 নাম : নয়ন মণি দাস স্বামীৰ নাম: ফণীন্দ্ৰ বৈশ্য ঘৰ নং : 210 গ বয়স : 35 লিঙ্গ : মহিলা	LQW1927306 ফটো উপলব্ধ	575 নাম : বসন্ত আলী পিতাৰ নাম: চিৰাজ আলী ঘৰ নং : 221 বয়স : 68 লিঙ্গ : পুৰুষ	LQW7143284 ফটো উপলব্ধ	576 নাম : ৰচিদা আহমেদ স্বামীৰ নাম: বসন্ত আলী ঘৰ নং : 221 বয়স : 63 লিঙ্গ : মহিলা	LQW7143295 ফটো উপলব্ধ
577 নাম : ৰফিকুল ইছলাম পিতাৰ নাম: বসন্ত আলী ঘৰ নং : 221 বয়স : 37 লিঙ্গ : পুৰুষ	LQW7143319 ফটো উপলব্ধ	578 নাম : ফিৰোজা বেগম স্বামীৰ নাম: ৰফিকুল ইছলাম ঘৰ নং : 211 বয়স : 37 লিঙ্গ : মহিলা	LQW6839129 ফটো উপলব্ধ	579 নাম : চাবিনা পাৰবিন মাতৃৰ নাম: বসন্ত আলী ঘৰ নং : 221 বয়স : 34 লিঙ্গ : মহিলা	LQW7143320 ফটো উপলব্ধ
580 নাম : জেচমিনাৰা বেগম পিতাৰ নাম: মন্নাফ আলী ঘৰ নং : 212 বয়স : 26 লিঙ্গ : মহিলা	WXD0120923 ফটো উপলব্ধ	581 নাম : লোহিত দাস পিতাৰ নাম: তৰুন ঘৰ নং : 223 বয়স : 58 লিঙ্গ : পুৰুষ	LQW7143342 ফটো উপলব্ধ	582 নাম : প্ৰমিলা দাস স্বামীৰ নাম: লোহিত দাস ঘৰ নং : 223 বয়স : 50 লিঙ্গ : মহিলা	LQW7143353 ফটো উপলব্ধ
583 নাম : চুকলী বাসফোৰ স্বামীৰ নাম: বসন্ত ঘৰ নং : 223 বয়স : 50 লিঙ্গ : মহিলা	LQW7143331 ফটো উপলব্ধ	584 নাম : মুনমতী বাসফৰ পিতাৰ নাম: বালোম বাসফৰ ঘৰ নং : 213 বয়স : 50 লিঙ্গ : মহিলা	LQW1481449 ফটো উপলব্ধ	585 নাম : কনমনি দাস পিতাৰ নাম: লোহিত দাস ঘৰ নং : 223 বয়স : 35 লিঙ্গ : মহিলা	LQW1926983 ফটো উপলব্ধ
586 নাম : উমেশ বৈশ্য মাতৃৰ নাম: শুকাল বৈশ্য ঘৰ নং : 223 বয়স : 35 লিঙ্গ : পুৰুষ	LQW1927408 ফটো উপলব্ধ	587 নাম : গণেশ বৈশ্য মাতৃৰ নাম: শুকাল বৈশ্য ঘৰ নং : 223 বয়স : 32 লিঙ্গ : পুৰুষ	LQW1926916 ফটো উপলব্ধ	588 নাম : গিতমণি দাস পিতাৰ নাম: লোহিত দাস ঘৰ নং : 213 বয়স : 25 লিঙ্গ : মহিলা	LQW0451146 ফটো উপলব্ধ
589 নাম : ৰশ্মি ব্ৰহ্ম স্বামীৰ নাম: সুনন্দ ঘৰ নং : 228 বয়স : 48 লিঙ্গ : মহিলা	LQW7143375 ফটো উপলব্ধ	590 নাম : বিকাশ ব্ৰহ্ম পিতাৰ নাম: সুনন্দ ব্ৰহ্ম ঘৰ নং : 228 বয়স : 30 লিঙ্গ : পুৰুষ	LQW1926825 ফটো উপলব্ধ	591 নাম : দ্বীপেন চন্দ্ৰ ৰামছিয়াৰী পিতাৰ নাম: জীৱন ৰামছিয়াৰী ঘৰ নং : 228 ক বয়স : 28 লিঙ্গ : পুৰুষ	LQW0048785 ফটো উপলব্ধ
592 নাম : জীৱন চন্দ্ৰ বড়ো পিতাৰ নাম: হাইলা ঘৰ নং : 228 বয়স : 56 লিঙ্গ : পুৰুষ	LQW7143386 ফটো উপলব্ধ	593 নাম : থাণেশ্বৰী বালা বড়ো স্বামীৰ নাম: জীৱনৰাম ৰামছিয়াৰী ঘৰ নং : 228 বয়স : 50 লিঙ্গ : মহিলা	LQW7143397 ফটো উপলব্ধ	594 নাম : বিচিত্ৰ বৈশ্য পিতাৰ নাম: শনিৰাম ঘৰ নং : 225 বয়স : 58 লিঙ্গ : পুৰুষ	LQW7143400 ফটো উপলব্ধ
595 নাম : মিনতি বৈশ্য স্বামীৰ নাম: বিচিত্ৰ ঘৰ নং : 225 বয়স : 56 লিঙ্গ : মহিলা	LQW7143411 ফটো উপলব্ধ	596 নাম : বিজু বৈশ্য পিতাৰ নাম: বিচিত্ৰ ঘৰ নং : 225 বয়স : 40 লিঙ্গ : পুৰুষ	LQW7143422 ফটো উপলব্ধ	597 নাম : ডিম্বেশ্বৰ বৈশ্য পিতাৰ নাম: বিচিত্ৰ ঘৰ নং : 225 বয়স : 36 লিঙ্গ : পুৰুষ	LQW7143433 ফটো উপলব্ধ
598 নাম : ৰূপামনি বৈশ্য স্বামীৰ নাম: বিজু বৈশ্য ঘৰ নং : 225 বয়স : 32 লিঙ্গ : মহিলা	LQW7143444 ফটো উপলব্ধ	599 নাম : নজৰুল আলী পিতাৰ নাম: মনিৰ ঘৰ নং : 225 ক বয়স : 50 লিঙ্গ : পুৰুষ	LQW7143477 ফটো উপলব্ধ	600 নাম : ফুলচান বিবি স্বামীৰ নাম: নজৰুল আলী ঘৰ নং : 225 ক বয়স : 44 লিঙ্গ : মহিলা	LQW7143488 ফটো উপলব্ধ

601 নাম : বেজিনা বেগম স্বামীৰ নাম: ৰমিজ আলী ঘৰ নং : ২১৯ বয়স : 40 লিঙ্গ : মহিলা	LQW7143502 ফটো উপলব্ধ	602 নাম : নবী উল্লাহ পিতাৰ নাম: ফজল আলী ঘৰ নং : ২১৯ বয়স : 32 লিঙ্গ : পুৰুষ	LQW7143513 ফটো উপলব্ধ	603 নাম : চৈয়দ ফজল আলী পিতাৰ নাম: তফাছৰ উদ্দিন আহমেদ ঘৰ নং : ২১৯খ বয়স : 64 লিঙ্গ : পুৰুষ	LQW7143568 ফটো উপলব্ধ
604 নাম : নূৰ ইছলাম আলী পিতাৰ নাম: আজমত আলী ঘৰ নং : ২১৯ক বয়স : 58 লিঙ্গ : পুৰুষ	LQW7143546 ফটো উপলব্ধ	605 নাম : ইলা বেগম স্বামীৰ নাম: ফজল আলী ঘৰ নং : ২১৯খ বয়স : 57 লিঙ্গ : মহিলা	LQW7143579 ফটো উপলব্ধ	606 নাম : মালিকজান বিবি স্বামীৰ নাম: নূৰ ইছলাম আলী ঘৰ নং : ২১৯ক বয়স : 48 লিঙ্গ : মহিলা	LQW7143557 ফটো উপলব্ধ
607 নাম : জলিল আলী পিতাৰ নাম: আতৰ আলী ঘৰ নং : 221 বয়স : 61 লিঙ্গ : পুৰুষ	LQW7143604 ফটো উপলব্ধ	608 নাম : বদৰুল আলী পিতাৰ নাম: আতৰ আলী ঘৰ নং : ২২১ বয়স : 53 লিঙ্গ : পুৰুষ	LQW7143626 ফটো উপলব্ধ	609 নাম : নূৰমিনা বেগম স্বামীৰ নাম: জলিল আলী ঘৰ নং : 221 বয়স : 53 লিঙ্গ : মহিলা	LQW7143615 ফটো উপলব্ধ
610 নাম : আমিজান বেগম স্বামীৰ নাম: বদৰুল আলী ঘৰ নং : ২২১ বয়স : 37 লিঙ্গ : মহিলা	LQW0211805 ফটো উপলব্ধ	611 নাম : মুকুট আলী পিতাৰ নাম: আতৰ আলী ঘৰ নং : ২২১ বয়স : 34 লিঙ্গ : পুৰুষ	LQW0050468 ফটো উপলব্ধ	612 নাম : নজৰুল আলী পিতাৰ নাম: জলিল আলী ঘৰ নং : ২২১ বয়স : 33 লিঙ্গ : পুৰুষ	LQW0050559 ফটো উপলব্ধ
613 নাম : মৰ্জিনা বেগম স্বামীৰ নাম: নজৰুল আলী ঘৰ নং : 221 বয়স : 23 লিঙ্গ : মহিলা	LQW1113919 ফটো উপলব্ধ	E 614 নাম : লুতুফা বেগম স্বামীৰ নাম: খলিল আলী ঘৰ নং : ২২২ বয়স : 83 লিঙ্গ : মহিলা	LQW7143659 ফটো উপলব্ধ	615 নাম : ইয়াকুব আলী পিতাৰ নাম: খলিল আলী ঘৰ নং : ২২২ বয়স : 50 লিঙ্গ : পুৰুষ	LQW7143682 ফটো উপলব্ধ
616 নাম : খাইৰুল আহমেদ পিতাৰ নাম: খলিল আলী ঘৰ নং : ২২২ বয়স : 45 লিঙ্গ : পুৰুষ	LQW7143706 ফটো উপলব্ধ	617 নাম : লিলি বেগম স্বামীৰ নাম: ইয়াকুব আলী ঘৰ নং : ২২২ বয়স : 44 লিঙ্গ : মহিলা	LQW7143693 ফটো উপলব্ধ	618 নাম : নূৰজাহান বেগম স্বামীৰ নাম: খাইৰুল আহমেদ ঘৰ নং : ২২২ বয়স : 40 লিঙ্গ : মহিলা	LQW7143717 ফটো উপলব্ধ
619 নাম : ইমামুল আলী পিতাৰ নাম: ইয়াকুব আলী ঘৰ নং : 222 বয়স : 25 লিঙ্গ : পুৰুষ	WXD0110270 ফটো উপলব্ধ	620 নাম : বুফিয়া বেগম পিতাৰ নাম: খাইৰুল আহমেদ ঘৰ নং : 222 বয়স : 22 লিঙ্গ : মহিলা	LQW1533918 ফটো উপলব্ধ	621 নাম : হাইদৰ আলী পিতাৰ নাম: হুচান ঘৰ নং : ২২৩ বয়স : 58 লিঙ্গ : পুৰুষ	LQW7143728 ফটো উপলব্ধ
622 নাম : জবেদা বিবি স্বামীৰ নাম: হাইদৰ ঘৰ নং : ২২৩ বয়স : 42 লিঙ্গ : মহিলা	LQW7143739 ফটো উপলব্ধ	623 নাম : আচিৰুন বিবি স্বামীৰ নাম: হামিদ আলী ঘৰ নং : ২২৩ বয়স : 33 লিঙ্গ : মহিলা	LQW0051698 ফটো উপলব্ধ	624 নাম : হামিদ আলী পিতাৰ নাম: হাইদৰ আলী ঘৰ নং : ২২৩ বয়স : 32 লিঙ্গ : পুৰুষ	LQW0051748 ফটো উপলব্ধ
625 নাম : ৰাজীৱ আলী পিতাৰ নাম: মহচেন আলী ঘৰ নং : ২২৪ বয়স : 40 লিঙ্গ : পুৰুষ	LQW7143751 ফটো উপলব্ধ	626 নাম : চাহেৰা বিবি স্বামীৰ নাম: ৰাজীৱ আলী ঘৰ নং : ২২৪ বয়স : 34 লিঙ্গ : মহিলা	LQW0207852 ফটো উপলব্ধ	627 নাম : মবাব আলী পিতাৰ নাম: মহলেম ঘৰ নং : ২২৫ বয়স : 52 লিঙ্গ : পুৰুষ	LQW7143762 ফটো উপলব্ধ
628 নাম : মতলেব আলী পিতাৰ নাম: মহলেম আলী ঘৰ নং : ২২৫ বয়স : 44 লিঙ্গ : পুৰুষ	LQW7143784 ফটো উপলব্ধ	629 নাম : বেজিমা বেগম স্বামীৰ নাম: চাইদুল আলী ঘৰ নং : 225 বয়স : 27 লিঙ্গ : মহিলা	FBF0338665 ফটো উপলব্ধ	630 নাম : জবেদা বিবি স্বামীৰ নাম: খচনুৰ আলী ঘৰ নং : ২২৬ বয়স : 64 লিঙ্গ : মহিলা	LQW7143819 ফটো উপলব্ধ

631 নাম : বুবেল আলী পিতাৰ নাম: খচনুৰ ঘৰ নং : ২২৬ বয়স : 44 লিঙ্গ : পুৰুষ	LQW7143820 ফটো উপলব্ধ	632 নাম : চলেহা বিবি স্বামীৰ নাম: মতলেব আলী ঘৰ নং : ২২৬ বয়স : 40 লিঙ্গ : মহিলা	LQW7143795 ফটো উপলব্ধ	633 নাম : আজিৰন বিবি স্বামীৰ নাম: বুবেল ঘৰ নং : ২২৬ বয়স : 38 লিঙ্গ : মহিলা	LQW7143831 ফটো উপলব্ধ
634 নাম : জব্বাৰ আলী পিতাৰ নাম: খচনুৰ আলী ঘৰ নং : 226 বয়স : 32 লিঙ্গ : পুৰুষ	LQW0522508 ফটো উপলব্ধ	635 নাম : নুৰজাহান বেগম স্বামীৰ নাম: আমিনুল আলী ঘৰ নং : 226 বয়স : 30 লিঙ্গ : মহিলা	LQW0523183 ফটো উপলব্ধ	636 নাম : চালমা বেগম স্বামীৰ নাম: জব্বাৰ আলী ঘৰ নং : 226 বয়স : 25 লিঙ্গ : মহিলা	LQW0522987 ফটো উপলব্ধ
637 নাম : খাইৰুন নেছা বিবি স্বামীৰ নাম: তালেব ঘৰ নং : ২২৭ বয়স : 66 লিঙ্গ : মহিলা	LQW7143842 ফটো উপলব্ধ	638 নাম : খৰছেদ আলী পিতাৰ নাম: তালেব ঘৰ নং : ২২৭ বয়স : 46 লিঙ্গ : পুৰুষ	LQW7143853 ফটো উপলব্ধ	639 নাম : বহিমা বিবি স্বামীৰ নাম: খৰছেদ আলী ঘৰ নং : ২২৭ বয়স : 42 লিঙ্গ : মহিলা	LQW7143864 ফটো উপলব্ধ
640 নাম : মজিদুল বহমান পিতাৰ নাম: তালেব আলী ঘৰ নং : 227 বয়স : 36 লিঙ্গ : পুৰুষ	LQW0435222 ফটো উপলব্ধ	641 নাম : মিলি ভোই স্বামীৰ নাম: বাহুল আলী ঘৰ নং : ২২৭ বয়স : 36 লিঙ্গ : মহিলা	LQW0500900 ফটো উপলব্ধ	642 নাম : ফজিৰা বিবি পিতাৰ নাম: মেৰাজুল আলী ঘৰ নং : ২২৭ বয়স : 35 লিঙ্গ : মহিলা	LQW0204651 ফটো উপলব্ধ
643 নাম : অনিমা বেগম স্বামীৰ নাম: মজিদুল বহমান ঘৰ নং : 227 বয়স : 30 লিঙ্গ : মহিলা	LQW0433144 ফটো উপলব্ধ	644 নাম : ইয়াছমিন বেগম পিতাৰ নাম: খচেড আলী ঘৰ নং : 227 বয়স : 23 লিঙ্গ : পুৰুষ	LQW1533926 ফটো উপলব্ধ	645 নাম : মিজল আলী পিতাৰ নাম: তালেব ঘৰ নং : 227 ক বয়স : 40 লিঙ্গ : পুৰুষ	LQW7143886 ফটো উপলব্ধ
646 নাম : দিলজান বিবি স্বামীৰ নাম: কুদ্দুছ ঘৰ নং : ২২৮ বয়স : 68 লিঙ্গ : মহিলা	LQW7143897 ফটো উপলব্ধ	647 নাম : ফৰেজ আলী পিতাৰ নাম: কুদ্দুছ ঘৰ নং : ২২৮ বয়স : 43 লিঙ্গ : পুৰুষ	LQW7143900 ফটো উপলব্ধ	648 নাম : কলচুম বিবি স্বামীৰ নাম: ফৰেজ আলী ঘৰ নং : ২২৮ বয়স : 40 লিঙ্গ : মহিলা	LQW7143911 ফটো উপলব্ধ
649 নাম : ফজল আলী পিতাৰ নাম: ফাৰেজ আলী ঘৰ নং : 228 বয়স : 22 লিঙ্গ : পুৰুষ	WXD0096107 ফটো উপলব্ধ	650 নাম : মকবুল আলী পিতাৰ নাম: আশ্রফ ঘৰ নং : ২২৯ বয়স : 74 লিঙ্গ : পুৰুষ	LQW7143933 ফটো উপলব্ধ	651 নাম : ইলিজা বিবি স্বামীৰ নাম: মকবুল আলী ঘৰ নং : ২২৯ বয়স : 73 লিঙ্গ : মহিলা	LQW7143944 ফটো উপলব্ধ
652 নাম : ইয়াকুৰ আলী পিতাৰ নাম: মকবুল আলী ঘৰ নং : ২২৯ বয়স : 43 লিঙ্গ : পুৰুষ	LQW7143955 ফটো উপলব্ধ	653 নাম : মজিৰ আলী পিতাৰ নাম: মকবুল আলী ঘৰ নং : ২২৯ বয়স : 39 লিঙ্গ : পুৰুষ	LQW7143966 ফটো উপলব্ধ	654 নাম : বাজিনা বেগম স্বামীৰ নাম: ইয়াকুৰ আলী ঘৰ নং : ২২৯ বয়স : 36 লিঙ্গ : মহিলা	LQW7145224 ফটো উপলব্ধ
655 নাম : পতুলী বিবি স্বামীৰ নাম: মজিব আলী ঘৰ নং : 229 বয়স : 36 লিঙ্গ : মহিলা	WXD0135640 ফটো উপলব্ধ	R 656 নাম : জুনৱাৰা বেগম স্বামীৰ নাম: মজিব আলী ঘৰ নং : ২২৯ বয়স : 34 লিঙ্গ : মহিলা	LQW7145268 ফটো উপলব্ধ	657 নাম : ইয়াছিন আলী পিতাৰ নাম: মকবুল আলী ঘৰ নং : ২২৯ বয়স : 33 লিঙ্গ : পুৰুষ	LQW7145279 ফটো উপলব্ধ
E 658 নাম : বহিমা বিবি স্বামীৰ নাম: মজিব ঘৰ নং : ২৩০ বয়স : 73 লিঙ্গ : মহিলা	LQW7143977 ফটো উপলব্ধ	659 নাম : মজনৰ আলী পিতাৰ নাম: মনিৰ ঘৰ নং : ২৩০ বয়স : 48 লিঙ্গ : পুৰুষ	LQW7143988 ফটো উপলব্ধ	660 নাম : মজমিল আলী পিতাৰ নাম: মনিৰ আলী ঘৰ নং : ২৩০ বয়স : 46 লিঙ্গ : পুৰুষ	LQW7143999 ফটো উপলব্ধ

661 নাম : মৰিজান বিবি স্বামীৰ নাম : মঃ মজামিল আলী ঘৰ নং : ২৩০ বয়স : 44 লিঙ্গ : মহিলা	LQW7144005 ফটো উপলব্ধ	662 নাম : ফজনৰ আলী পিতাৰ নাম : মনিৰ ঘৰ নং : ২৩০ বয়স : 44 লিঙ্গ : পুৰুষ	LQW7144016 ফটো উপলব্ধ	663 নাম : মজপুৰ আলী পিতাৰ নাম : মনিৰ আলী ঘৰ নং : ২৩০ বয়স : 42 লিঙ্গ : পুৰুষ	LQW7144027 ফটো উপলব্ধ
664 নাম : বহিম আলী পিতাৰ নাম : মনিৰ আলী ঘৰ নং : ২৩০ বয়স : 40 লিঙ্গ : পুৰুষ	LQW7144038 ফটো উপলব্ধ	665 নাম : বহাম আলী পিতাৰ নাম : মনিৰ ঘৰ নং : ২৩০ বয়স : 38 লিঙ্গ : পুৰুষ	LQW7144049 ফটো উপলব্ধ	666 নাম : চফৰা বেগম স্বামীৰ নাম : ফজনৰ আলী ঘৰ নং : ২৩০ বয়স : 36 লিঙ্গ : মহিলা	LQW0053876 ফটো উপলব্ধ
667 নাম : আইমনি বিবি স্বামীৰ নাম : মজপুৰ আলী ঘৰ নং : ২৩০ বয়স : 32 লিঙ্গ : মহিলা	LQW7145246 ফটো উপলব্ধ	668 নাম : মামনী বিবি স্বামীৰ নাম : মজনুৰ আলী ঘৰ নং : ২৩০ বয়স : 31 লিঙ্গ : মহিলা	LQW0053967 ফটো উপলব্ধ	669 নাম : আব্দুল হান্নান পিতাৰ নাম : মজামিল আলী ঘৰ নং : 230 বয়স : 24 লিঙ্গ : পুৰুষ	LQW1492057 ফটো উপলব্ধ
670 নাম : খইৰুন বিবি স্বামীৰ নাম : মাদৰ ঘৰ নং : ২৩১ বয়স : 63 লিঙ্গ : মহিলা	LQW7144050 ফটো উপলব্ধ	671 নাম : দ্বাৰেজ আলী পিতাৰ নাম : সদাৰ ঘৰ নং : ২৩১ বয়স : 48 লিঙ্গ : পুৰুষ	LQW7144061 ফটো উপলব্ধ	672 নাম : মেৰিনা বিবি স্বামীৰ নাম : দ্বাৰাজ ঘৰ নং : ২৩১ বয়স : 42 লিঙ্গ : মহিলা	LQW7144072 ফটো উপলব্ধ
673 নাম : মদুল আলী পিতাৰ নাম : দাৰাজ আলী ঘৰ নং : 231 বয়স : 22 লিঙ্গ : পুৰুষ	LQW1558667 ফটো উপলব্ধ	E 674 নাম : আমিজান বিবি স্বামীৰ নাম : আচান ঘৰ নং : ২৩২ বয়স : 83 লিঙ্গ : মহিলা	LQW7144083 ফটো উপলব্ধ	675 নাম : ফনীন্দ্র ৰাজবংশী পিতাৰ নাম : শ্ৰীহৰি ৰাজবংশী ঘৰ নং : ২৩২ বয়স : 66 লিঙ্গ : পুৰুষ	LQW0318261 ফটো উপলব্ধ
676 নাম : আলতাফ আলী পিতাৰ নাম : আচান আলী ঘৰ নং : ২৩২ বয়স : 52 লিঙ্গ : পুৰুষ	LQW7144094 ফটো উপলব্ধ	677 নাম : নুৰজাহান বিবি স্বামীৰ নাম : আলতাফ আলী ঘৰ নং : ২৩২ বয়স : 40 লিঙ্গ : মহিলা	LQW0209890 ফটো উপলব্ধ	678 নাম : আচিয়া বেগম পিতাৰ নাম : চহৰ আলী ঘৰ নং : ২৩২ বয়স : 37 লিঙ্গ : মহিলা	LQW7144107 ফটো উপলব্ধ
679 নাম : হীৰকমনি ৰাজবংশী পিতাৰ নাম : ফনীন্দ্র ৰাজবংশী ঘৰ নং : ২৩২ বয়স : 30 লিঙ্গ : পুৰুষ	LQW0317412 ফটো উপলব্ধ	680 নাম : জেউতী ৰাজবংশী পিতাৰ নাম : ফনীন্দ্র ঘৰ নং : 232 বয়স : 27 লিঙ্গ : মহিলা	LQW0178186 ফটো উপলব্ধ	681 নাম : বৰষা ৰাজবংশী পিতাৰ নাম : ফনীন্দ্র ৰাজবংশী ঘৰ নং : 232 বয়স : 23 লিঙ্গ : মহিলা	WXD0119305 ফটো উপলব্ধ
682 নাম : আচান আলী পিতাৰ নাম : মনজিত ঘৰ নং : ২৩৩ বয়স : 60 লিঙ্গ : পুৰুষ	LQW7144118 ফটো উপলব্ধ	683 নাম : গুলবাহাৰ বিবি স্বামীৰ নাম : আচান আলী ঘৰ নং : ২৩৩ বয়স : 56 লিঙ্গ : মহিলা	LQW7144129 ফটো উপলব্ধ	684 নাম : হবিব আলী পিতাৰ নাম : আচান ঘৰ নং : ২৩৩ বয়স : 37 লিঙ্গ : পুৰুষ	LQW7144130 ফটো উপলব্ধ
685 নাম : মণি বেগম স্বামীৰ নাম : হবিব আলী ঘৰ নং : ২৩৩ বয়স : 32 লিঙ্গ : মহিলা	LQW0209882 ফটো উপলব্ধ	686 নাম : ফিৰোজা বেগম স্বামীৰ নাম : আচান আলী ঘৰ নং : ২৩৩ বয়স : 29 লিঙ্গ : মহিলা	LQW0212514 ফটো উপলব্ধ	687 নাম : ৰফিক আলী পিতাৰ নাম : আনাত ঘৰ নং : ২৩৪ বয়স : 50 লিঙ্গ : পুৰুষ	LQW7144152 ফটো উপলব্ধ
688 নাম : জাহানাৰা বেগম স্বামীৰ নাম : ৰফিক আলী ঘৰ নং : ২৩৪ বয়স : 44 লিঙ্গ : মহিলা	LQW7144163 ফটো উপলব্ধ	689 নাম : জায়েদা বেগম স্বামীৰ নাম : মইনুল আলী ঘৰ নং : 347 বয়স : 40 লিঙ্গ : মহিলা	LQW0490904 ফটো উপলব্ধ	690 নাম : মইনুল আলী পিতাৰ নাম : আনাত ঘৰ নং : ২৩৪ বয়স : 38 লিঙ্গ : পুৰুষ	LQW7144185 ফটো উপলব্ধ

691 নাম : বতেশ্বৰ কলিতা পিতাৰ নাম: দেবৰু ঘৰ নং : 235 বয়স : 53 লিঙ্গ : পুৰুষ	LQW8136127 ফটো উপলব্ধ	692 নাম : নিতা দাশ স্বামীৰ নাম: ধৰণীধৰ দাস ঘৰ নং : 235 বয়স : 47 লিঙ্গ : মহিলা	LQW0525477 ফটো উপলব্ধ	693 নাম : কল্যাণী কলিতা স্বামীৰ নাম: বতেশ্বৰ কলিতা ঘৰ নং : 235 বয়স : 46 লিঙ্গ : মহিলা	LQW8136138 ফটো উপলব্ধ
694 নাম : বন্দনা কলিতা পিতাৰ নাম: বতেশ্বৰ কলিতা ঘৰ নং : 235 বয়স : 25 লিঙ্গ : মহিলা	LQW0363085 ফটো উপলব্ধ	695 নাম : প্ৰনিতা তালুকদাৰ স্বামীৰ নাম: গিৰিশ তালুকদাৰ ঘৰ নং : 236 বয়স : 48 লিঙ্গ : মহিলা	LQW0367680 ফটো উপলব্ধ	696 নাম : ৰাজ তালুকদাৰ মাতৃৰ নাম: প্ৰনিতা তালুকদাৰ ঘৰ নং : 236 বয়স : 30 লিঙ্গ : পুৰুষ	LQW0367656 ফটো উপলব্ধ
697 নাম : সৌৰভ তালুকদাৰ পিতাৰ নাম: গিৰিশ তালুকদাৰ ঘৰ নং : 236 বয়স : 25 লিঙ্গ : পুৰুষ	LQW0511535 ফটো উপলব্ধ	E 698 নাম : ফাইজান বেগম স্বামীৰ নাম: নোচাদ ঘৰ নং : 237 বয়স : 70 লিঙ্গ : মহিলা	LQW7144209 ফটো উপলব্ধ	699 নাম : জমি বেগম স্বামীৰ নাম: জিয়াউৰ ৰহমান ঘৰ নং : 237 বয়স : 43 লিঙ্গ : মহিলা	LQW0058537 ফটো উপলব্ধ
700 নাম : জেনীফাৰ বেহমান মাতৃৰ নাম: জমি বেগম ঘৰ নং : 237 বয়স : 20 লিঙ্গ : মহিলা	WXD0119826 ফটো উপলব্ধ	701 নাম : মতিজান বেগম স্বামীৰ নাম: হাচান ঘৰ নং : 238 বয়স : 73 লিঙ্গ : মহিলা	LQW7144221 ফটো উপলব্ধ	702 নাম : হৰমুজ আলী পিতাৰ নাম: হাসান আলী ঘৰ নং : 238 বয়স : 52 লিঙ্গ : পুৰুষ	LQW7144232 ফটো উপলব্ধ
703 নাম : গিয়াছ উদ্দিন আহমেদ অন্যান্য: হাচান আলী ঘৰ নং : 238 বয়স : 47 লিঙ্গ : পুৰুষ	LQW7144254 ফটো উপলব্ধ	704 নাম : হাচিনা বেগম স্বামীৰ নাম: হৰমুজ আলী ঘৰ নং : 238 বয়স : 44 লিঙ্গ : মহিলা	LQW7144243 ফটো উপলব্ধ	705 নাম : মমিনা বিবি স্বামীৰ নাম: গিয়াছ উদ্দিন আহমেদ ঘৰ নং : 238 বয়স : 42 লিঙ্গ : মহিলা	LQW7144265 ফটো উপলব্ধ
706 নাম : ৰাজীৱ আলী পিতাৰ নাম: হাচান ঘৰ নং : 238 বয়স : 40 লিঙ্গ : পুৰুষ	LQW7144276 ফটো উপলব্ধ	707 নাম : মৰিয়ম বিবি স্বামীৰ নাম: ৰচমান ঘৰ নং : 239 বয়স : 73 লিঙ্গ : মহিলা	LQW7144287 ফটো উপলব্ধ	708 নাম : মনোজ কুমাৰ দাস পিতাৰ নাম: ধৰণীধৰ দাস ঘৰ নং : 239 বয়স : 62 লিঙ্গ : পুৰুষ	LQW0490888 ফটো উপলব্ধ
709 নাম : বাসন্তী দাস স্বামীৰ নাম: মনোজ ঘৰ নং : 239 বয়স : 58 লিঙ্গ : মহিলা	LQW6636404 ফটো উপলব্ধ	710 নাম : চৰিফ আলী পিতাৰ নাম: ৰচমান আলী ঘৰ নং : 239 বয়স : 50 লিঙ্গ : পুৰুষ	LQW7144298 ফটো উপলব্ধ	R 711 নাম : মমতা শৰনিয়া পিতাৰ নাম: মনোজ দাস ঘৰ নং : 239 বয়স : 27 লিঙ্গ : মহিলা	LQW0179267 ফটো উপলব্ধ
712 নাম : অনামিকা শৰণীয়া পিতাৰ নাম: মনোজ দাস ঘৰ নং : 239 বয়স : 25 লিঙ্গ : মহিলা	LQW0356246 ফটো উপলব্ধ	S 713 নাম : চুমী বেগম পিতাৰ নাম: চৰিফ আলী ঘৰ নং : 239 বয়স : 25 লিঙ্গ : মহিলা	LQW0433276 ফটো উপলব্ধ	714 নাম : মনিষা দাস পিতাৰ নাম: মনোজ দাস ঘৰ নং : 239 বয়স : 24 লিঙ্গ : মহিলা	WXD0058495 ফটো উপলব্ধ
715 নাম : চায়দুৰ ৰহমান পিতাৰ নাম: চৰিফ আলী ঘৰ নং : 239 বয়স : 19 লিঙ্গ : পুৰুষ	WXD0074021 ফটো উপলব্ধ	716 নাম : চাবিজান বেগম স্বামীৰ নাম: চৰিফ আলী ঘৰ নং : 239 বয়স : 44 লিঙ্গ : মহিলা	LQW7144312 ফটো উপলব্ধ	E 717 নাম : শ্বহিদা বিবি স্বামীৰ নাম: জমিৰ ঘৰ নং : 240 বয়স : 70 লিঙ্গ : মহিলা	LQW7144334 ফটো উপলব্ধ
718 নাম : শ্বৰিফা বিবি স্বামীৰ নাম: জমিৰ ঘৰ নং : 280 বয়স : 58 লিঙ্গ : মহিলা	LQW7144345 ফটো উপলব্ধ	719 নাম : হৰেন দাস পিতাৰ নাম: মহেশ্বৰ দাস ঘৰ নং : 280 বয়স : 57 লিঙ্গ : পুৰুষ	LQW7144425 ফটো উপলব্ধ	E 720 নাম : চফিকুৰ ৰহমান পিতাৰ নাম: জমিৰ ঘৰ নং : 280 বয়স : 53 লিঙ্গ : পুৰুষ	LQW7144367 ফটো উপলব্ধ

721 নাম : আবুৰক্ষাৰ চিদ্দিক পিতাৰ নাম: জামিৰ ঘৰ নং : ২৪০ বয়স : 46 লিঙ্গ : পুৰুষ	LQW7144389 ফটো উপলব্ধ	722 নাম : ফৰিদা বিবি স্বামীৰ নাম: চাফ. কুৰ. বহমান ঘৰ নং : ২৪০ বয়স : 42 লিঙ্গ : মহিলা	LQW7144378 ফটো উপলব্ধ	723 নাম : লিলিমা বিবি স্বামীৰ নাম: আবুৰক্ষাৰ চিদ্দিক ঘৰ নং : ২৪০ বয়স : 40 লিঙ্গ : মহিলা	LQW7144390 ফটো উপলব্ধ
724 নাম : জেহেৰুল আলী পিতাৰ নাম: জামিৰ ঘৰ নং : ২৪০ বয়স : 40 লিঙ্গ : পুৰুষ	LQW7144403 ফটো উপলব্ধ	725 নাম : ডালিমি দাস স্বামীৰ নাম: হৰেন দাস ঘৰ নং : ২৪০ বয়স : 39 লিঙ্গ : মহিলা	LQW7144436 ফটো উপলব্ধ	726 নাম : আলাউদ্দীন আলী পিতাৰ নাম: জামিৰ ঘৰ নং : ২৪০ বয়স : 36 লিঙ্গ : পুৰুষ	LQW7144356 ফটো উপলব্ধ
727 নাম : ফৰিদা বেগম স্বামীৰ নাম: জেহেৰুল আলী ঘৰ নং : ২৪০ বয়স : 32 লিঙ্গ : মহিলা	LQW0207480 ফটো উপলব্ধ	728 নাম : কংকন দাস পিতাৰ নাম: হৰেন দাস ঘৰ নং : 240 বয়স : 23 লিঙ্গ : পুৰুষ	LQW0292235 ফটো উপলব্ধ	729 নাম : শিহুৰাম নাথ পিতাৰ নাম: বধিয়া নাথ ঘৰ নং : ২৪০ক বয়স : 56 লিঙ্গ : পুৰুষ	LQW7144447 ফটো উপলব্ধ
730 নাম : কানন নাথ স্বামীৰ নাম: শিহু নাথ ঘৰ নং : ২৪০ক বয়স : 50 লিঙ্গ : মহিলা	LQW7144458 ফটো উপলব্ধ	731 নাম : চেহজাদুল হাচান পিতাৰ নাম: চাফিক আলী ঘৰ নং : ২৪১ বয়স : 27 লিঙ্গ : পুৰুষ	LQW1519842 ফটো উপলব্ধ	732 নাম : লতিপা আলী পিতাৰ নাম: মহৰ আলী ঘৰ নং : ২৪২ বয়স : 52 লিঙ্গ : পুৰুষ	LQW0358234 ফটো উপলব্ধ
733 নাম : মহঃ নুৰ হুছেইন আলী পিতাৰ নাম: বাৰেক আলী ঘৰ নং : ২৪৩ বয়স : 39 লিঙ্গ : পুৰুষ	LQW7144481 ফটো উপলব্ধ	734 নাম : বচিদা বেগম স্বামীৰ নাম: মহঃ নুৰ হুছেইন আলী ঘৰ নং : ২৪৩ বয়স : 34 লিঙ্গ : মহিলা	LQW0212605 ফটো উপলব্ধ	735 নাম : ইমামুল আলী পিতাৰ নাম: বাৰেক আলী ঘৰ নং : ২৪৩ বয়স : 33 লিঙ্গ : পুৰুষ	LQW0215350 ফটো উপলব্ধ
736 নাম : ৰপজান বিবি স্বামীৰ নাম: ইমামুল আলী ঘৰ নং : ২৪৩ বয়স : 27 লিঙ্গ : মহিলা	LQW0215210 ফটো উপলব্ধ	737 নাম : আমিনুল আলী পিতাৰ নাম: আব্দুল বাৰেক ঘৰ নং : ২৪৩ বয়স : 27 লিঙ্গ : পুৰুষ	LQW0215525 ফটো উপলব্ধ	738 নাম : ইদল আলী পিতাৰ নাম: মজিব আলী ঘৰ নং : ২৪৩ ক বয়স : 26 লিঙ্গ : পুৰুষ	LQW0362228 ফটো উপলব্ধ
739 নাম : আব্দুল মন্নাফ পিতাৰ নাম: বৰকত ঘৰ নং : ২৪৩ক বয়স : 63 লিঙ্গ : পুৰুষ	LQW7144492 ফটো উপলব্ধ	740 নাম : আফিয়া বিবি স্বামীৰ নাম: মন্নাফ ঘৰ নং : ২৪৩ক বয়স : 53 লিঙ্গ : মহিলা	LQW7144505 ফটো উপলব্ধ	741 নাম : খাইৰুন বিবি স্বামীৰ নাম: মজিব ঘৰ নং : ২৪৩ক বয়স : 48 লিঙ্গ : মহিলা	LQW7144527 ফটো উপলব্ধ
742 নাম : মজিব আলী পিতাৰ নাম: মহৰ ঘৰ নং : ২৪৩ক বয়স : 46 লিঙ্গ : পুৰুষ	LQW7144516 ফটো উপলব্ধ	743 নাম : নজৰুল আলী পিতাৰ নাম: নৌচাদ আলী ঘৰ নং : ২৪৫ বয়স : 58 লিঙ্গ : পুৰুষ	LQW7144538 ফটো উপলব্ধ	744 নাম : হাফিজুল ৰহমান পিতাৰ নাম: মটিউৰ ৰহমান ঘৰ নং : ২৪৫ বয়স : 36 লিঙ্গ : পুৰুষ	LQW7144550 ফটো উপলব্ধ
745 নাম : নাজিব আলী পিতাৰ নাম: নৌচাদ আলী ঘৰ নং : ২৪৫ বয়স : 34 লিঙ্গ : পুৰুষ	LQW0215434 ফটো উপলব্ধ	746 নাম : ৰঞ্জ বিবি স্বামীৰ নাম: নাজিব আলী ঘৰ নং : ২৪৫ বয়স : 29 লিঙ্গ : মহিলা	LQW0208132 ফটো উপলব্ধ	747 নাম : আফচেনী বিবি স্বামীৰ নাম: আয়ুব ঘৰ নং : ২৪৬ বয়স : 89 লিঙ্গ : মহিলা	LQW7144572 ফটো উপলব্ধ
748 নাম : ফাতেমা বিবি স্বামীৰ নাম: আয়ুব ঘৰ নং : ২৪৬ বয়স : 58 লিঙ্গ : মহিলা	LQW7144561 ফটো উপলব্ধ	749 নাম : চুলতান আলী পিতাৰ নাম: আয়ুব আলী ঘৰ নং : ২৪৬ বয়স : 56 লিঙ্গ : পুৰুষ	LQW7144583 ফটো উপলব্ধ	750 নাম : চাফিয়া বিবি স্বামীৰ নাম: চুলতান আলী ঘৰ নং : ২৪৬ বয়স : 45 লিঙ্গ : মহিলা	LQW7144594 ফটো উপলব্ধ

751 নাম : মইনুল আলী পিতাৰ নাম: চুলতান আলী ঘৰ নং : ২৪৬ বয়স : 34 লিঙ্গ : পুৰুষ	LQW0215392 ফটো উপলব্ধ	752 নাম : চাহেৰা বিবি স্বামীৰ নাম: মইনুল আলী ঘৰ নং : ২৪৬ বয়স : 33 লিঙ্গ : মহিলা	LQW0211573 ফটো উপলব্ধ	753 নাম : আইনুল আলী পিতাৰ নাম: চুলতান আলী ঘৰ নং : ২৪৬ বয়স : 27 লিঙ্গ : পুৰুষ	LQW0215533 ফটো উপলব্ধ
754 নাম : অজফা বেগম স্বামীৰ নাম: আফ্ জুল আলী ঘৰ নং : 246 ক বয়স : 30 লিঙ্গ : মহিলা	LQW0521740 ফটো উপলব্ধ	755 নাম : বহিমা বিবি স্বামীৰ নাম: আফাজ আলী ঘৰ নং : ২৪৬ক বয়স : 44 লিঙ্গ : মহিলা	LQW7144618 ফটো উপলব্ধ	756 নাম : নজম আলী পিতাৰ নাম: মজিব আলী ঘৰ নং : ২৪৭ বয়স : 50 লিঙ্গ : পুৰুষ	LQW7144629 ফটো উপলব্ধ
R 757 নাম : মঞ্জু বিবি স্বামীৰ নাম: নজম আলী ঘৰ নং : ২৪৭ বয়স : 50 লিঙ্গ : মহিলা	LQW7144630 ফটো উপলব্ধ	758 নাম : ফাইৰুল আলী মাতৃৰ নাম: পাৰিজান বিবি ঘৰ নং : 247 বয়স : 26 লিঙ্গ : পুৰুষ	LQW1163385 ফটো উপলব্ধ	759 নাম : বুকচানা বেগম স্বামীৰ নাম: নৰউদ্দিন আলী ঘৰ নং : 247 খ বয়স : 29 লিঙ্গ : মহিলা	LQW0518100 ফটো উপলব্ধ
760 নাম : পৰিজান বিবি পিতাৰ নাম: বাচিত আলী ঘৰ নং : ২৪৭খ বয়স : 44 লিঙ্গ : মহিলা	LQW7144663 ফটো উপলব্ধ	761 নাম : নাজিম আলী পিতাৰ নাম: মজিব ঘৰ নং : ২৪৭ক বয়স : 40 লিঙ্গ : পুৰুষ	LQW7144641 ফটো উপলব্ধ	762 নাম : তৈয়ব আলি পিতাৰ নাম: হবিপ ঘৰ নং : ২৪৯ বয়স : 54 লিঙ্গ : পুৰুষ	LQW7144674 ফটো উপলব্ধ
763 নাম : উৰফান বিবি স্বামীৰ নাম: তৈয়ব ঘৰ নং : ২৪৯ বয়স : 48 লিঙ্গ : মহিলা	LQW7144685 ফটো উপলব্ধ	764 নাম : নুৰি বেগম পিতাৰ নাম: তৈয়ব আলী ঘৰ নং : ২৪৯ বয়স : 31 লিঙ্গ : মহিলা	LQW0316315 ফটো উপলব্ধ	765 নাম : তফিকুল বহমান পিতাৰ নাম: তৈয়ব আলী ঘৰ নং : 249 বয়স : 25 লিঙ্গ : পুৰুষ	LQW1480896 ফটো উপলব্ধ
766 নাম : ভবেন্দ্ৰ কলিতা পিতাৰ নাম: নৰেন্দ্ৰ কলিতা ঘৰ নং : 255 বয়স : 49 লিঙ্গ : পুৰুষ	LQW0360313 ফটো উপলব্ধ	767 নাম : ৰূপা কলিতা স্বামীৰ নাম: ভবেন্দ্ৰ কলিতা ঘৰ নং : 255 বয়স : 36 লিঙ্গ : মহিলা	LQW0376293 ফটো উপলব্ধ	768 নাম : ৰঞ্জু মনি ডেকা স্বামীৰ নাম: ৰঞ্জিত বৈশ্য ঘৰ নং : 257 বয়স : 35 লিঙ্গ : মহিলা	LQW1533124 ফটো উপলব্ধ
769 নাম : ইক্ৰামুল আলী পিতাৰ নাম: আচ মহম্মদ ঘৰ নং : 260 বয়স : 35 লিঙ্গ : পুৰুষ	LQW2000446 ফটো উপলব্ধ	770 নাম : ৰিমা বেগম স্বামীৰ নাম: আজিজুৰ বহমান ঘৰ নং : ২৬৯ বয়স : 26 লিঙ্গ : মহিলা	LQW0369264 ফটো উপলব্ধ	771 নাম : গোলক কলিতা পিতাৰ নাম: শৰৎ কলিতা ঘৰ নং : ২৭১ বয়স : 50 লিঙ্গ : পুৰুষ	LQW0321331 ফটো উপলব্ধ
772 নাম : ইলা কলিতা স্বামীৰ নাম: গোলোক কলিতা ঘৰ নং : ২৭১ বয়স : 44 লিঙ্গ : মহিলা	LQW0377135 ফটো উপলব্ধ	773 নাম : জিন্ট কলিতা পিতাৰ নাম: গোলক কলিতা ঘৰ নং : 271 বয়স : 24 লিঙ্গ : পুৰুষ	LQW0513325 ফটো উপলব্ধ	774 নাম : ডলি কলিতা পিতাৰ নাম: গোলক কলিতা ঘৰ নং : 271 বয়স : 20 লিঙ্গ : মহিলা	WXD0136788 ফটো উপলব্ধ
775 নাম : ৰাহুল আলী পিতাৰ নাম: তপচৈৰ আলী ঘৰ নং : ২৭২ বয়স : 25 লিঙ্গ : পুৰুষ	LQW0357624 ফটো উপলব্ধ	776 নাম : যমুনা ভাগৱতী স্বামীৰ নাম: ৰমেশ চন্দ্ৰ ভাগৱতী ঘৰ নং : ২৮০ বয়স : 80 লিঙ্গ : মহিলা	LQW7144710 ফটো উপলব্ধ	777 নাম : তাজনুৰ আলী পিতাৰ নাম: তাইজুদ্দিন আলী ঘৰ নং : ২৮২ক বয়স : 25 লিঙ্গ : পুৰুষ	LQW0369983 ফটো উপলব্ধ
778 নাম : পুলমা ৰাজবংশী পিতাৰ নাম: সৰ্বেশ্বৰ ৰাজবংশী ঘৰ নং : 284 বয়স : 30 লিঙ্গ : মহিলা	LQW0434746 ফটো উপলব্ধ	R 779 নাম : বিদাংশী বড়ু পিতাৰ নাম: মণিৰাম বড়ো ঘৰ নং : 293 বয়স : 23 লিঙ্গ : মহিলা	LQW113315 ফটো উপলব্ধ	780 নাম : বিজৱানুল হক পিতাৰ নাম: আবদুৰ ৰহমান ঘৰ নং : 295 বয়স : 24 লিঙ্গ : পুৰুষ	LQW0282285 ফটো উপলব্ধ

781 নাম : অমিনুল হক পিতাৰ নাম: সামাদ আলী ঘৰ নং : 299 বয়স : 25 লিঙ্গ : পুৰুষ	LQW1163740 ফটো উপলব্ধ	# 782 নাম : চাকিব আল হাচান মাতৃৰ নাম: বেজিনা বেগম ঘৰ নং : 219 বয়স : 25 লিঙ্গ : পুৰুষ	LQW1480847 ফটো উপলব্ধ	783 নাম : জেৰিফা বেগম স্বামীৰ নাম: আমিনুল হক ঘৰ নং : 299 বয়স : 24 লিঙ্গ : মহিলা	WXD0111104 ফটো উপলব্ধ
784 নাম : তোফি জ দদীন আহমেদ পিতাৰ নাম: মলেক আলী ঘৰ নং : 301 বয়স : 23 লিঙ্গ : পুৰুষ	LQW1995166 ফটো উপলব্ধ	785 নাম : চাহাৰ আলী পিতাৰ নাম: হচমট আলী ঘৰ নং : 302 বয়স : 39 লিঙ্গ : পুৰুষ	LQW1994912 ফটো উপলব্ধ	S 786 নাম : আবিদা খাতুন স্বামীৰ নাম: মহিদুল আলী ঘৰ নং : 302 বয়স : 32 লিঙ্গ : মহিলা	LQW0355578 ফটো উপলব্ধ
787 নাম : মকবুল আলী পিতাৰ নাম: মজুম আলী ঘৰ নং : 304 বয়স : 35 লিঙ্গ : পুৰুষ	LQZ0008497 ফটো উপলব্ধ	R 788 নাম : অষ্টমী বড়ো পিতাৰ নাম: কামাল বড়ো ঘৰ নং : 306 বয়স : 27 লিঙ্গ : মহিলা	LQW0283242 ফটো উপলব্ধ	789 নাম : মনোৱাৰ বিবি মাতৃৰ নাম: নজুম আলী ঘৰ নং : 307 বয়স : 41 লিঙ্গ : মহিলা	LQW1510122 ফটো উপলব্ধ
790 নাম : সংগীতা বড়ো পিতাৰ নাম: বানজিৎ বড়ো ঘৰ নং : 308 বয়স : 26 লিঙ্গ : মহিলা	LQW0256883 ফটো উপলব্ধ	R 791 নাম : তোফিজদ্দিন আহমেদ পিতাৰ নাম: মলেক আলী ঘৰ নং : 311 বয়স : 24 লিঙ্গ : পুৰুষ	LQW2000347 ফটো উপলব্ধ	R 792 নাম : মুগেন বৈশ্য পিতাৰ নাম: নগেন বৈশ্য ঘৰ নং : 313 বয়স : 22 লিঙ্গ : পুৰুষ	LQW1452945 ফটো উপলব্ধ
793 নাম : নিকিতা দাস পিতাৰ নাম: নাৰায়ন দাস ঘৰ নং : 348 বয়স : 26 লিঙ্গ : মহিলা	LQW0348656 ফটো উপলব্ধ	794 নাম : মানস প্ৰতিম বৈশ্য পিতাৰ নাম: অতুল বৈশ্য বৈশ্য ঘৰ নং : 355 বয়স : 22 লিঙ্গ : পুৰুষ	LQW1994938 ফটো উপলব্ধ	795 নাম : ভনিতা কলিতা বৰ্মন স্বামীৰ নাম: বিজয় বৰ্মন ঘৰ নং : 360 বয়স : 27 লিঙ্গ : মহিলা	LQW0356683 ফটো উপলব্ধ
796 নাম : কাইমুদ্দিন আলী পিতাৰ নাম: কাইমুদ্দিন আলী ঘৰ নং : 372 বয়স : 32 লিঙ্গ : পুৰুষ	LQW0332080 ফটো উপলব্ধ	S 797 নাম : মমীতৰা আখতাৰা স্বামীৰ নাম: বাহুল আলী ঘৰ নং : 372 বয়স : 25 লিঙ্গ : মহিলা	LQW0370833 ফটো উপলব্ধ	798 নাম : চাহিনা চুলতানা স্বামীৰ নাম: নিজাম আলী ঘৰ নং : 381 বয়স : 28 লিঙ্গ : মহিলা	LQW1430727 ফটো উপলব্ধ
R 799 নাম : নাছিব উদ্দিন আহমেদ পিতাৰ নাম: ইছাহক আলী ঘৰ নং : 381 বয়স : 26 লিঙ্গ : পুৰুষ	LQW1183813 ফটো উপলব্ধ	S 800 নাম : আচমা বেগম স্বামীৰ নাম: চাহিদুল আলী ঘৰ নং : 382 বয়স : 24 লিঙ্গ : মহিলা	LQW0355065 ফটো উপলব্ধ	801 নাম : ইকবাল হুচেইন পিতাৰ নাম: নজবুল আলী ঘৰ নং : 808 বয়স : 25 লিঙ্গ : পুৰুষ	LQW0319624 ফটো উপলব্ধ
S 802 নাম : ৰিচা বেগম স্বামীৰ নাম: আমিনুল আলী ঘৰ নং : 409 বয়স : 23 লিঙ্গ : মহিলা	LQW1560408 ফটো উপলব্ধ	803 নাম : পৰিচা বেগম পিতাৰ নাম: আচমুদ্দিন আহমেদ ঘৰ নং : 820 বয়স : 34 লিঙ্গ : মহিলা	LQW0396010 ফটো উপলব্ধ	804 নাম : মৰিয়ম বেগম স্বামীৰ নাম: জিয়াবুল আলী হক ঘৰ নং : 427 বয়স : 26 লিঙ্গ : মহিলা	LQW0521781 ফটো উপলব্ধ
S 805 নাম : বিপুল ৰবি দাস পিতাৰ নাম: প্ৰফুল ৰবিদাস ঘৰ নং : 440 বয়স : 27 লিঙ্গ : পুৰুষ	LQW0448167 ফটো উপলব্ধ	S 806 নাম : অলকেশ নাথ মাতৃৰ নাম: ফুলো নাথ ঘৰ নং : 442 বয়স : 26 লিঙ্গ : পুৰুষ	LQW0455030 ফটো উপলব্ধ	S 807 নাম : ডেইজী মেধি পিতাৰ নাম: ধীৰেন্দ্র মেধি ঘৰ নং : 445 বয়স : 29 লিঙ্গ : মহিলা	LQW0189464 ফটো উপলব্ধ
S 808 নাম : বুস্পা দেৱী পিতাৰ নাম: ৰঞ্জিত পণ্ডিত ঘৰ নং : 460 বয়স : 26 লিঙ্গ : মহিলা	LQW0468710 ফটো উপলব্ধ	S 809 নাম : পৰেশ ৰবি দাস পিতাৰ নাম: ভোলা ৰবি দাস ঘৰ নং : 461 বয়স : 25 লিঙ্গ : পুৰুষ	LQW1123488 ফটো উপলব্ধ	810 নাম : নৰুল আলী পিতাৰ নাম: মজনুৰ আলী ঘৰ নং : 470 বয়স : 23 লিঙ্গ : পুৰুষ	LQW1482397 ফটো উপলব্ধ

811 নাম : ইমৰান আলী পিতাৰ নাম: ইনুচ আলী ঘৰ নং : 474 বয়স : 25 লিঙ্গ : পুৰুষ	LQW1482124 ফটো উপলব্ধ	S 812 নাম : প্ৰসাদ বড়ো পিতাৰ নাম: যোগেন বড়ো ঘৰ নং : 497 বয়স : 25 লিঙ্গ : পুৰুষ	LQW0317693 ফটো উপলব্ধ	813 নাম : সৌৰভজ্যোতি কলিতা মাতৃৰ নাম: মাল্লিকা কলিতা ঘৰ নং : 498 বয়স : 26 লিঙ্গ : পুৰুষ	LQW0454249 ফটো উপলব্ধ
S 814 নাম : ফুলেশ্বৰি বড়ো পিতাৰ নাম: জয়প্ৰসাদ বড়ো ঘৰ নং : 498 বয়স : 24 লিঙ্গ : মহিলা	LQW0451898 ফটো উপলব্ধ	815 নাম : লোমচাও বড়ো পিতাৰ নাম: গবিন্দ বড়ো ঘৰ নং : 503 বয়স : 27 লিঙ্গ : পুৰুষ	LQW0448142 ফটো উপলব্ধ	816 নাম : অঞ্জনা ৰামচিয়াৰী স্বামীৰ নাম: লোমচাও বড়ো ঘৰ নং : 503 বয়স : 26 লিঙ্গ : মহিলা	LQW2016350 ফটো উপলব্ধ
S 817 নাম : টিকেন বড়ো পিতাৰ নাম: চহিদ বড়ো ঘৰ নং : 506 বয়স : 27 লিঙ্গ : পুৰুষ	LQW0318824 ফটো উপলব্ধ	818 নাম : উপেন বড়ো পিতাৰ নাম: ভানুৰাম বড়ো ঘৰ নং : 509 বয়স : 25 লিঙ্গ : পুৰুষ	LQW0324681 ফটো উপলব্ধ	819 নাম : পুটল বড়ো পিতাৰ নাম: চিত্ৰমল বড়ো ঘৰ নং : 513 বয়স : 24 লিঙ্গ : পুৰুষ	LQW0455345 ফটো উপলব্ধ
820 নাম : দুলা মনি বড়ো পিতাৰ নাম: চমিন বড়ো ঘৰ নং : 521 বয়স : 36 লিঙ্গ : মহিলা	LQW0358283 ফটো উপলব্ধ	821 নাম : ৰানি বসুমতাৰী স্বামীৰ নাম: ৰীকেশ বসুমতাৰী ঘৰ নং : 521 বয়স : 25 লিঙ্গ : মহিলা	LQW0451310 ফটো উপলব্ধ	# 822 নাম : পূৰ্ণিমা বড়ো স্বামীৰ নাম: সমেশ বড়ো ঘৰ নং : 522ক বয়স : 21 লিঙ্গ : মহিলা	LQW2002426 ফটো উপলব্ধ
823 নাম : প্ৰনিতা বৰা স্বামীৰ নাম: অসীম মজুমদাৰ ঘৰ নং : 528 বয়স : 42 লিঙ্গ : মহিলা	LQW2015410 ফটো উপলব্ধ	824 নাম : অসীম মজুমদাৰ পিতাৰ নাম: তৰুন মজুমদাৰ ঘৰ নং : 528 বয়স : 42 লিঙ্গ : পুৰুষ	WXD0037424 ফটো উপলব্ধ	S 825 নাম : বিজু মণি বৰ্মন স্বামীৰ নাম: ডিব্ৰুগুৰি বৰ্মন ঘৰ নং : 531 বয়স : 29 লিঙ্গ : মহিলা	LQW0365494 ফটো উপলব্ধ
S 826 নাম : মনাল বৰ্মন পিতাৰ নাম: হেমন্ত বৰ্মন ঘৰ নং : 532 বয়স : 24 লিঙ্গ : পুৰুষ	LQW0516021 ফটো উপলব্ধ	S 827 নাম : মীনাক্ষী বৰ্মন স্বামীৰ নাম: ৰিতুল বৰ্মন ঘৰ নং : 534 বয়স : 28 লিঙ্গ : মহিলা	LQW0377226 ফটো উপলব্ধ	S 828 নাম : প্ৰতিমা কলিতা বৰ্মন স্বামীৰ নাম: ৰতুল বৰ্মন ঘৰ নং : 535 বয়স : 27 লিঙ্গ : মহিলা	LQW0363267 ফটো উপলব্ধ
R 829 নাম : আমিনা বেগম পিতাৰ নাম: আব্দুল জলিল ঘৰ নং : 551 বয়স : 32 লিঙ্গ : মহিলা	LQW0394668 ফটো উপলব্ধ	830 নাম : নুৰুল ইছলাম পিতাৰ নাম: ৰৌচন ঘৰ নং : 555 বয়স : 52 লিঙ্গ : পুৰুষ	FXW5534974 ফটো উপলব্ধ	831 নাম : ইব্ৰাহিম আলী পিতাৰ নাম: আচান আলী ঘৰ নং : 555 বয়স : 25 লিঙ্গ : পুৰুষ	LQW0356998 ফটো উপলব্ধ
832 নাম : নিজাম আব্দুল হাদি পিতাৰ নাম: নুৰুল ইছলাম ঘৰ নং : 555 বয়স : 23 লিঙ্গ : পুৰুষ	WXD0060863 ফটো উপলব্ধ	833 নাম : হৰেন বৈশ্য পিতাৰ নাম: দেবেন্দ্ৰ বৈশ্য ঘৰ নং : 590 বয়স : 59 লিঙ্গ : পুৰুষ	WXD0083071 ফটো উপলব্ধ	834 নাম : পাৰুল বৈশ্য স্বামীৰ নাম: হৰি ৰাম বৈশ্য ঘৰ নং : 590 বয়স : 55 লিঙ্গ : মহিলা	WXD0086082 ফটো উপলব্ধ
835 নাম : কুলদীপ বনিয়া পিতাৰ নাম: হৰেন বৈশ্য ঘৰ নং : 590 বয়স : 27 লিঙ্গ : পুৰুষ	LQW0284620 ফটো উপলব্ধ	836 নাম : আবনুৰ ইছলাম পিতাৰ নাম: বাহাৰুল ইছলাম ঘৰ নং : 602 বয়স : 27 লিঙ্গ : পুৰুষ	LQW0243964 ফটো উপলব্ধ	837 নাম : ইলোৰা বেগম স্বামীৰ নাম: আবনুৰ ইছলাম ঘৰ নং : 602 বয়স : 24 লিঙ্গ : মহিলা	KMH0497669 ফটো উপলব্ধ
838 নাম : আৰতী বৰ্মন স্বামীৰ নাম: প্ৰণৱ বৰ্মন ঘৰ নং : ৭৮৯ বয়স : 32 লিঙ্গ : মহিলা	LQW1927055 ফটো উপলব্ধ	839 নাম : কবিতা বৰ্মন স্বামীৰ নাম: পিংকু বৰ্মন ঘৰ নং : ৭৮৯ বয়স : 31 লিঙ্গ : মহিলা	LQW1927066 ফটো উপলব্ধ	S 840 নাম : ৰমা কুমাৰ মেধি পিতাৰ নাম: দান্তি ৰাম মেধি ঘৰ নং : ৭৮৬ বয়স : 50 লিঙ্গ : পুৰুষ	LQW7144981 ফটো উপলব্ধ

841	LQW7144969	ফটো উপলব্ধ
নাম : ভাগ্যশ্ৰী দাস স্বামীৰ নাম : মনেশ্বৰ দাস ঘৰ নং : ৭৯৬ বয়স : 41 লিঙ্গ : মহিলা		

S 842	LQW7144992	ফটো উপলব্ধ
নাম : সংগিতা মেধি স্বামীৰ নাম : বনু কুমাৰ মেধি ঘৰ নং : ৭৯৭ বয়স : 41 লিঙ্গ : মহিলা		

843	LQW1927044	ফটো উপলব্ধ
নাম : প্রতিমা বৰ্মন স্বামীৰ নাম : তৰনী বৰ্মন ঘৰ নং : ৭৯৮ বয়স : 54 লিঙ্গ : মহিলা		

844	LQW1926869	ফটো উপলব্ধ
নাম : প্ৰনৱ বৰ্মন পিতাৰ নাম : তৰনী বৰ্মন ঘৰ নং : ৭৯৮ বয়স : 35 লিঙ্গ : পুৰুষ		

845	LQW1926847	ফটো উপলব্ধ
নাম : পিংকু বৰ্মন পিতাৰ নাম : তৰনী বৰ্মন ঘৰ নং : ৭৯৮ বয়স : 32 লিঙ্গ : পুৰুষ		

846	LQW1926858	ফটো উপলব্ধ
নাম : জিন্টু বৰ্মন পিতাৰ নাম : তৰনী বৰ্মন ঘৰ নং : ৭৯৮ বয়স : 30 লিঙ্গ : পুৰুষ		

847	LQW0481788	ফটো উপলব্ধ
নাম : ৰূপম দাস পিতাৰ নাম : বিজয় ৰবি দাস ঘৰ নং : ৮স্থমা বয়স : 24 লিঙ্গ : পুৰুষ		

S 848	LQW2016459	ফটো উপলব্ধ
নাম : ধুবজ্যোতি বৈশ্য পিতাৰ নাম : সাধন বৈশ্য ঘৰ নং : ৭৯৮ বয়স : 22 লিঙ্গ : পুৰুষ		

849	LQW2019735	ফটো উপলব্ধ
নাম : কলেন শৰনীয়া মাতৃৰ নাম : পখিলা শৰনীয়া ঘৰ নং : না বয়স : 26 লিঙ্গ : পুৰুষ		

<p>850 1 WXD0146555</p> <p>নাম : চুমচুমী গোৱালা স্বামীৰ নাম : জ্যোতিষ ডেকা ঘৰ নং : 130 বয়স : 26 লিঙ্গ : মহিলা</p> <p>ফটো উপলব্ধ</p>	<p>851 1 WXD0148254</p> <p>নাম : ৰাজশ্ৰী তালুকদাৰ স্বামীৰ নাম : বনমালী ডেকা ঘৰ নং : 134 বয়স : 21 লিঙ্গ : মহিলা</p> <p>ফটো উপলব্ধ</p>	<p>852 1 WXD0149591</p> <p>নাম : হিমাংশু ডেকা পিতাৰ নাম : অনন্ত ডেকা ঘৰ নং : 166 ক বয়স : 20 লিঙ্গ : পুৰুষ</p> <p>ফটো উপলব্ধ</p>
<p>853 1 WXD0152140</p> <p>নাম : নাজমিন চুলতানা স্বামীৰ নাম : মুকুট আলী ঘৰ নং : 221 বয়স : 21 লিঙ্গ : মহিলা</p> <p>ফটো উপলব্ধ</p>	<p>854 1 HFW2456432</p> <p>নাম : জেচমিনাৰা বেগম পিতাৰ নাম : জাকিৰ আলী ঘৰ নং : 219 বয়স : 23 লিঙ্গ : পুৰুষ</p> <p>ফটো উপলব্ধ</p>	<p>855 1 WXD0153874</p> <p>নাম : জানমনি বেগম স্বামীৰ নাম : সহজআদুল হাছান ঘৰ নং : 241 বয়স : 20 লিঙ্গ : মহিলা</p> <p>ফটো উপলব্ধ</p>
<p>856 1 LQW0520056</p> <p>নাম : সংগীতা ৰাজবংশী স্বামীৰ নাম : দিনমনি ৰাজবংশী ঘৰ নং : 799 বয়স : 35 লিঙ্গ : মহিলা</p> <p>ফটো উপলব্ধ</p>	<p>857 1 WXD0170779</p> <p>নাম : টিনা কাশ্যপ পিতাৰ নাম : ফনিন্দ্র বৈশ্য ঘৰ নং : 210 বয়স : 18 লিঙ্গ : পুৰুষ</p> <p>ফটো উপলব্ধ</p>	<p>858 1 WXD0171660</p> <p>নাম : ইমৰান হুছেইন পিতাৰ নাম : নজৰুল আলী ঘৰ নং : 218 ক বয়স : 20 লিঙ্গ : পুৰুষ</p> <p>ফটো উপলব্ধ</p>
<p>859 1 WXD0173443</p> <p>নাম : হানিফুৰ ৰহমান পিতাৰ নাম : হৰমুজ আলী ঘৰ নং : 238 বয়স : 19 লিঙ্গ : পুৰুষ</p> <p>ফটো উপলব্ধ</p>	<p>860 1 WXD0173419</p> <p>নাম : জুৱেল আলী পিতাৰ নাম : মজিব আলী ঘৰ নং : 142 বয়স : 19 লিঙ্গ : পুৰুষ</p> <p>ফটো উপলব্ধ</p>	<p>861 1 WXD0173385</p> <p>নাম : আচিকুৰ জামান পিতাৰ নাম : গিয়াছ উদ্দিন আহমেদ ঘৰ নং : 238 বয়স : 19 লিঙ্গ : পুৰুষ</p> <p>ফটো উপলব্ধ</p>
<p>862 1 WXD0174029</p> <p>নাম : ইমৰান আলী পিতাৰ নাম : নৰহুছেইন আলী ঘৰ নং : 243 বয়স : 19 লিঙ্গ : পুৰুষ</p> <p>ফটো উপলব্ধ</p>	<p>863 1 WXD0014530</p> <p>নাম : মনজিৎ ডেকা পিতাৰ নাম : বশিষ্ট ডেকা ঘৰ নং : 200 বয়স : 20 লিঙ্গ : পুৰুষ</p> <p>ফটো উপলব্ধ</p>	<p>864 1 LQW4534876</p> <p>নাম : দিনমনি ৰাজবংশী পিতাৰ নাম : ধনেশ্বৰ ঘৰ নং : 799 বয়স : 39 লিঙ্গ : পুৰুষ</p> <p>ফটো উপলব্ধ</p>
<p>865 1 WXD0046078</p> <p>নাম : বৰ্ণালী বৈশ্য স্বামীৰ নাম : মনিন ৰাজবংশী ঘৰ নং : 162 বয়স : 23 লিঙ্গ : মহিলা</p> <p>ফটো উপলব্ধ</p>	<p>866 1 LQW1171099</p> <p>নাম : সঞ্জিতা গোস্বামী মাতৃৰ নাম : মন গোস্বামী ঘৰ নং : 129 বয়স : 23 লিঙ্গ : মহিলা</p> <p>ফটো উপলব্ধ</p>	<p>867 1 WXD0046060</p> <p>নাম : নিতমনি ৰাজবংশী মাতৃৰ নাম : ডালিমা ৰাজবংশী ঘৰ নং : 162 বয়স : 21 লিঙ্গ : পুৰুষ</p> <p>ফটো উপলব্ধ</p>
<p>868 1 WXD0180604</p> <p>নাম : ৰূপম শৰণীয়া পিতাৰ নাম : নীলকণ্ঠ শৰণীয়া ঘৰ নং : 172 বয়স : 20 লিঙ্গ : পুৰুষ</p> <p>ফটো উপলব্ধ</p>	<p>869 1 LQW0000968</p> <p>নাম : পম্পী অধিকাৰী স্বামীৰ নাম : গনেশ বৈশ্য ঘৰ নং : 213 বয়স : 29 লিঙ্গ : মহিলা</p> <p>ফটো উপলব্ধ</p>	

ভোটাৰৰ সাৰাংশ							
A) ভোটাৰৰ সংখ্যা							
		তালিকাৰ প্ৰকাৰ	তালিকাৰ চিনাক্তকৰণ	ভোটাৰৰ সংখ্যা			
				পুৰুষ	মহিলা	৩য় লিঙ্গ	মুঠ
I	মূল তালিকা	মূল তালিকা	বিশেষ সংশোধন, 2026 চনৰ পূৰ্বৰ 2025 চনৰ মূল তালিকাৰ লগত থকা সংযোজন সমূহ একত্ৰিতকৰন কৰা তালিকা।	414	435	0	849
II	যোগ তালিকা	পৰিপূৰক 1	বিশেষ সংক্ষিপ্ত সংশোধন, 2026	12	8	0	20
III	বিয়োজন তালিকা	পৰিপূৰক 1	বিশেষ সংক্ষিপ্ত সংশোধন, 2026	26	40	0	66
IV	লিংগ ক্ষেত্ৰত পৰিবৰ্তনৰ বাবে পাৰ্থক্য			0	0	0	0
এই সংশোধনৰ পিছত ভোটাৰ তালিকাত ভোটাৰৰ মুঠ সংখ্যা (I+II-III+IV)				400	403	0	803
B) শুধৰনীৰ সংখ্যা							
তালিকাৰ প্ৰকাৰ		তালিকাৰ চিনাক্তকৰণ		শুধৰনীৰ সংখ্যা			
পৰিপূৰক 1		বিশেষ সংক্ষিপ্ত সংশোধন, 2026		4			

নিৰ্বাচক পঞ্জীয়ন বিষয়াৰ স্বাক্ষৰ

E-মৃত, S-স্থানান্তৰিত/ বাসস্থান পৰিবৰ্তন, R-প্ৰতিলিপি, M-নিখোজ, Q-অযোগ্য