

ভোটাৰ তালিকা 2026 S03 অসম

বিধানসভা সমষ্টিৰ নম্বৰ, নাম আৰু সংৰক্ষণৰ স্থিতি : 40 - টিছ (সাধাৰণ)		খণ্ড নং : 15																			
এই বিধানসভা সমষ্টিত কোন সংসদীয় সমষ্টিৰ অন্তৰ্গত তাৰ নম্বৰ, নাম আৰু সংৰক্ষণ স্থিতি : 3 - বৰপেটা (সাধাৰণ)																					
1. সংশোধনৰ বিৱৰণ																					
সংশোধনৰ বছৰ	2026	তালিকাৰ চিনাক্তকৰণ																			
ভিত্তি তাৰিখ	01-01-2026	বিশেষ সংশোধন, 2026 চনৰ পূৰ্বৰ 2025 চনৰ মূল তালিকাৰ লগত থকা সংযোজন সমূহ একত্ৰিতকৰণ কৰা তালিকা।																			
সংশোধনৰ প্ৰকাৰ	বিশেষ সংশোধন 2026																				
প্ৰকাশনৰ তাৰিখ	10-02-2026																				
2. খণ্ড আৰু ভোটগ্ৰহন কেন্দ্ৰৰ বিৱৰণ																					
খণ্ডৰ অন্তৰ্গত এলেকা সমূহৰ নম্বৰ আৰু নাম																					
1-বাৰ্ড নং ৯, টিছ টাউন (২ নং নাথকুছি)		<table style="width: 100%; border-collapse: collapse;"> <tr> <td>মূল চহৰ/গাওঁ</td> <td>: টিছ পৌৰসভা</td> </tr> <tr> <td>বাৰ্ড নং</td> <td>: বাৰ্ড নং ৯</td> </tr> <tr> <td>ডাকঘৰ</td> <td>: অসম চিনটেল</td> </tr> <tr> <td>পুলিচ থানা</td> <td>: টিছ</td> </tr> <tr> <td>ব্লক</td> <td>: টিছ</td> </tr> <tr> <td>ৰাজহ চক্ৰ</td> <td>: টিছ</td> </tr> <tr> <td>জিলা</td> <td>: নলবাৰী</td> </tr> <tr> <td>পিনকোড</td> <td>: 781355</td> </tr> </table>				মূল চহৰ/গাওঁ	: টিছ পৌৰসভা	বাৰ্ড নং	: বাৰ্ড নং ৯	ডাকঘৰ	: অসম চিনটেল	পুলিচ থানা	: টিছ	ব্লক	: টিছ	ৰাজহ চক্ৰ	: টিছ	জিলা	: নলবাৰী	পিনকোড	: 781355
মূল চহৰ/গাওঁ	: টিছ পৌৰসভা																				
বাৰ্ড নং	: বাৰ্ড নং ৯																				
ডাকঘৰ	: অসম চিনটেল																				
পুলিচ থানা	: টিছ																				
ব্লক	: টিছ																				
ৰাজহ চক্ৰ	: টিছ																				
জিলা	: নলবাৰী																				
পিনকোড	: 781355																				
3. ভোটগ্ৰহন কেন্দ্ৰৰ বিৱৰণ																					
ভোটগ্ৰহন কেন্দ্ৰৰ নম্বৰ আৰু নাম :		ভোটগ্ৰহন কেন্দ্ৰৰ প্ৰকাৰ (পুৰুষ/মহিলা/সাধাৰণ)		সাধাৰণ																	
15 - ৭০৬ নং ২ নাথকুছি প্ৰাথমিক বিদ্যালয়		খণ্ডৰ অন্তৰ্গত সহায়ক ভোটগ্ৰহন কেন্দ্ৰৰ সংখ্যা :		0																	
ভোটগ্ৰহন কেন্দ্ৰৰ ঠিকনা :																					
নং ৭০৬ ২ নং নাথকুছি প্ৰাথমিক বিদ্যালয়, ব্লক নং ২, বাৰ্ড নং-৯, টিছ টাউন																					
4. ভোটাৰৰ সংখ্যা																					
আৰম্ভনি ক্ৰমিক নং	শেষ ক্ৰমিক নং	মুঠ ভোটাৰ																			
		পুৰুষ	মহিলা	৩য় লিঙ্গ	মুঠ																
1	600	267	282	0	549																

নিৰ্বাচক পঞ্জীয়ন বিষয়াৰ স্বাক্ষৰ

Nazri Naksha

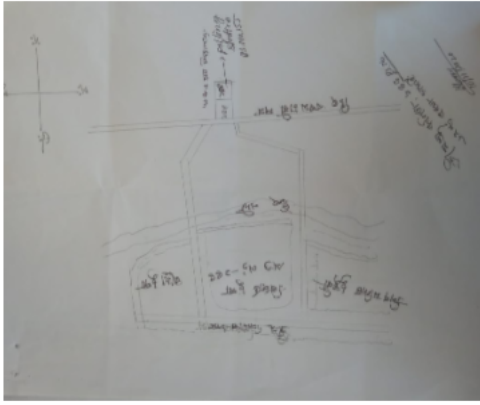

Google Map View



Polling Station Building Front View



ভোটগ্ৰহন কেন্দ্ৰৰ সন্মুখৰ দৃশ্য



Cad View

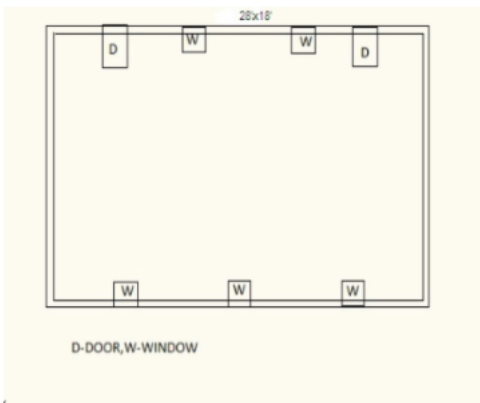

Key MAP View

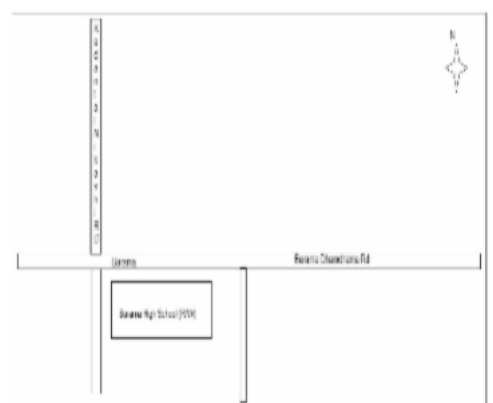

বিধানসভা সমষ্টিৰ নম্বৰ আৰু নাম : 40-টিছ
অংশৰ নম্বৰ আৰু নাম : 1-ৱাৰ্ড নং ৯, টিছ টাউন (২ নং নাথকুছি)

1 নাম : জিহটা ডেকা স্বামীৰ নাম : কিশোৰ দাস ঘৰ নং : 00 বয়স : 27 লিঙ্গ : মহিলা	HFW0479592 ফটো উপলব্ধ	2 নাম : চম্পা কলিতা স্বামীৰ নাম : উপেন কলিতা কলিতা ঘৰ নং : 01 বয়স : 42 লিঙ্গ : মহিলা	LQW1391566 ফটো উপলব্ধ	3 নাম : মানস জ্যোতি দাস পিতাৰ নাম : বিৰেন্দ্ৰ নাথ দাস ঘৰ নং : 3 বয়স : 27 লিঙ্গ : পুৰুষ	LQW0357210 ফটো উপলব্ধ
4 নাম : ৰুমী পাঠক পিতাৰ নাম : জয়ন্ত পাটোৱাৰী ঘৰ নং : 4 বয়স : 32 লিঙ্গ : মহিলা	LQW0011182 ফটো উপলব্ধ	5 নাম : গোপাল ৰামচিয়াৰী পিতাৰ নাম : তাৰিণী ৰামচিয়াৰী ঘৰ নং : 56 বয়স : 41 লিঙ্গ : পুৰুষ	LQW1123868 ফটো উপলব্ধ	6 নাম : জনমনি ৰামচিয়াৰী স্বামীৰ নাম : গোপাল ৰামচিয়াৰী ঘৰ নং : 56 বয়স : 36 লিঙ্গ : মহিলা	LQW1123884 ফটো উপলব্ধ
7 নাম : বৰদা কলিতা স্বামীৰ নাম : মহেন্দ্ৰ ঘৰ নং : ১৫১ বয়স : 53 লিঙ্গ : মহিলা	LQW1390416 ফটো উপলব্ধ	8 নাম : মনোজ কলিতা পিতাৰ নাম : আনন্দ ঘৰ নং : ১৫২ বয়স : 44 লিঙ্গ : পুৰুষ	LQW1390438 ফটো উপলব্ধ	9 নাম : নন্দিতা কলিতা স্বামীৰ নাম : মনোজ ঘৰ নং : ১৫২ বয়স : 38 লিঙ্গ : মহিলা	LQW1390449 ফটো উপলব্ধ
10 নাম : পূৰ্ণিমা কলিতা স্বামীৰ নাম : ৰামো ঘৰ নং : ১৫৩ বয়স : 41 লিঙ্গ : মহিলা	LQW1390483 ফটো উপলব্ধ	11 নাম : কৃষ্ণ কলিতা মাতৃৰ নাম : পূৰ্ণিমা কলিতা ঘৰ নং : ১৫৩ বয়স : 27 লিঙ্গ : পুৰুষ	LQW0179820 ফটো উপলব্ধ	12 নাম : ৰাতুল কলিতা মাতৃৰ নাম : পূৰ্ণিমা কলিতা ঘৰ নং : 153 বয়স : 26 লিঙ্গ : পুৰুষ	VMC0063925 ফটো উপলব্ধ
S 13 নাম : নিপোল কুমাৰ দাস পিতাৰ নাম : মথুৰ দাস ঘৰ নং : 154 বয়স : 87 লিঙ্গ : পুৰুষ	LQW0509323 ফটো উপলব্ধ	14 নাম : পঙ্কজ দাস পিতাৰ নাম : ভূপেন দাস ঘৰ নং : 154 বয়স : 27 লিঙ্গ : পুৰুষ	LQW0457192 ফটো উপলব্ধ	15 নাম : বন দাস পিতাৰ নাম : ভূপেন দাস ঘৰ নং : 154 বয়স : 23 লিঙ্গ : মহিলা	LQW0526772 ফটো উপলব্ধ
16 নাম : সদা ৰয় পিতাৰ নাম : সনাতন ঘৰ নং : ১৫৫ বয়স : 68 লিঙ্গ : পুৰুষ	LQW1390494 ফটো উপলব্ধ	17 নাম : বিজয়া ৰয় স্বামীৰ নাম : সদা ঘৰ নং : ১৫৫ বয়স : 53 লিঙ্গ : মহিলা	LQW1390507 ফটো উপলব্ধ	S 18 নাম : বিনজি ৰয় পিতাৰ নাম : সদা ৰয় ঘৰ নং : ১৫৫ বয়স : 86 লিঙ্গ : মহিলা	LQW0025999 ফটো উপলব্ধ
S 19 নাম : নমিতা ৰয় পিতাৰ নাম : সদা ৰয় ঘৰ নং : ১৫৫ বয়স : 83 লিঙ্গ : মহিলা	LQW1395615 ফটো উপলব্ধ	20 নাম : হৰজ্যোতি ৰয় পিতাৰ নাম : সদা ৰয় ঘৰ নং : ১৫৫ বয়স : 30 লিঙ্গ : পুৰুষ	LQW1957831 ফটো উপলব্ধ	21 নাম : সাধু কলিতা পিতাৰ নাম : গোহাই ঘৰ নং : ১৫৬ বয়স : 68 লিঙ্গ : পুৰুষ	LQW1390518 ফটো উপলব্ধ
22 নাম : কিৰন কলিতা স্বামীৰ নাম : সাধু ঘৰ নং : ১৫৬ বয়স : 63 লিঙ্গ : মহিলা	LQW1390529 ফটো উপলব্ধ	23 নাম : বুবল কলিতা পিতাৰ নাম : সাধু ঘৰ নং : ১৫৬ বয়স : 40 লিঙ্গ : পুৰুষ	LQW1390552 ফটো উপলব্ধ	24 নাম : বুদ্ধদেব কলিতা পিতাৰ নাম : সাধু কলিতা ঘৰ নং : 156 বয়স : 39 লিঙ্গ : পুৰুষ	LQW1390530 ফটো উপলব্ধ
25 নাম : কবিতা কলিতা স্বামীৰ নাম : বুবল ঘৰ নং : ১৫৬ বয়স : 36 লিঙ্গ : মহিলা	LQW1390563 ফটো উপলব্ধ	26 নাম : ববিতা কলিতা স্বামীৰ নাম : বুদ্ধদেব কলিতা ঘৰ নং : 156 বয়স : 36 লিঙ্গ : মহিলা	LQW1390541 ফটো উপলব্ধ	27 নাম : কৃষ্ণ দাস পিতাৰ নাম : চমন দাস ঘৰ নং : ১৫৭ বয়স : 60 লিঙ্গ : পুৰুষ	LQW1390574 ফটো উপলব্ধ
28 নাম : হৰবালা দাস স্বামীৰ নাম : কৃষ্ণ ঘৰ নং : ১৫৭ বয়স : 54 লিঙ্গ : মহিলা	LQW1390585 ফটো উপলব্ধ	29 নাম : দিপালী দাস পিতাৰ নাম : নিতুল কুমাৰ দাস ঘৰ নং : ১৫৭ বয়স : 36 লিঙ্গ : মহিলা	LQW1390596 ফটো উপলব্ধ	30 নাম : নিতুল কুমাৰ দাস পিতাৰ নাম : কৃষ্ণ দাস ঘৰ নং : ১৫৭ বয়স : 33 লিঙ্গ : পুৰুষ	LQW1390609 ফটো উপলব্ধ

বিধানসভা সমষ্টিৰ নম্বৰ আৰু নাম : 40-টিছ
অংশৰ নম্বৰ আৰু নাম : 1-ৱাৰ্ড নং ৯, টিছ টাউন (২ নং নাথকুছি)

31 নাম : ৰজি দাস পিতাৰ নাম: কৃষ্ণ দাস ঘৰ নং : ১৫৭ বয়স : 31 লিঙ্গ : মহিলা	LQW0154914 ফটো উপলব্ধ	32 নাম : ধ্ৰুৱজ্যোতি দাস পিতাৰ নাম: কৃষ্ণকান্ত দাস ঘৰ নং : ১৫৭ বয়স : 30 লিঙ্গ : পুৰুষ	LQW0154690 ফটো উপলব্ধ	33 নাম : উষা দাস স্বামীৰ নাম: ধ্ৰুৱজ্যোতি দাস ঘৰ নং : ১৫৭ বয়স : 27 লিঙ্গ : মহিলা	LQW0154641 ফটো উপলব্ধ
34 নাম : নলিনী বৰ্মন পিতাৰ নাম: কৃষ্ণ ঘৰ নং : ১৬০ বয়স : 73 লিঙ্গ : পুৰুষ	LQW1390723 ফটো উপলব্ধ	35 নাম : অনিল বৰ্মন পিতাৰ নাম: নলিনী ঘৰ নং : ১৬০ বয়স : 41 লিঙ্গ : পুৰুষ	LQW1390734 ফটো উপলব্ধ	36 নাম : তৰু বৰ্মন স্বামীৰ নাম: অনিল ঘৰ নং : ১৬০ বয়স : 38 লিঙ্গ : মহিলা	LQW1390745 ফটো উপলব্ধ
37 নাম : সঞ্জীৱ বৰ্মন পিতাৰ নাম: নলিনী বৰ্মন ঘৰ নং : ১৬০ বয়স : 35 লিঙ্গ : পুৰুষ	LQW1957897 ফটো উপলব্ধ	38 নাম : বিনীতা বৰ্মন স্বামীৰ নাম: সঞ্জীৱ বৰ্মন ঘৰ নং : 160 বয়স : 30 লিঙ্গ : মহিলা	LQW2008084 ফটো উপলব্ধ	39 নাম : বিনীতা বৰ্মন স্বামীৰ নাম: সঞ্জীৱ বৰ্মন ঘৰ নং : 160 বয়স : 21 লিঙ্গ : মহিলা	LQW2004315 ফটো উপলব্ধ
40 নাম : দুৰ্গেশ্বৰ দাস পিতাৰ নাম: ধনেশ্বৰ ঘৰ নং : ১৬১ বয়স : 51 লিঙ্গ : পুৰুষ	LQW1390756 ফটো উপলব্ধ	41 নাম : অম্বিকা দাস স্বামীৰ নাম: দুৰ্গেশ্বৰ দাস ঘৰ নং : ১৬১ বয়স : 51 লিঙ্গ : মহিলা	LQW1390767 ফটো উপলব্ধ	42 নাম : পৰেশ কুমাৰ দাস পিতাৰ নাম: দুৰ্গেশ্বৰ দাস ঘৰ নং : ১৬১ বয়স : 30 লিঙ্গ : পুৰুষ	LQW0157974 ফটো উপলব্ধ
43 নাম : নিলীমা ৰাজবংশী স্বামীৰ নাম: বাৰেন ঘৰ নং : ১৬২ বয়স : 48 লিঙ্গ : মহিলা	LQW1390790 ফটো উপলব্ধ	44 নাম : অমৰ ৰাজবংশী মাতৃৰ নাম: নিলীমা ৰাজবংশী ঘৰ নং : ১৬২ বয়স : 32 লিঙ্গ : পুৰুষ	LQW1396470 ফটো উপলব্ধ	45 নাম : সিল্পিকা ৰাজবংশী স্বামীৰ নাম: অমৰ ৰাজবংশী ঘৰ নং : ১৬২ বয়স : 32 লিঙ্গ : মহিলা	LQW1957488 ফটো উপলব্ধ
46 নাম : প্ৰদীপ দাস পিতাৰ নাম: হৰেন্দ্ৰ ঘৰ নং : ১৬৩ বয়স : 43 লিঙ্গ : পুৰুষ	LQW1390836 ফটো উপলব্ধ	47 নাম : ৰিংকু মনি দাস স্বামীৰ নাম: প্ৰদীপ ঘৰ নং : ১৬৩ বয়স : 38 লিঙ্গ : মহিলা	LQW1390847 ফটো উপলব্ধ	48 নাম : ৰঞ্জিত দাস পিতাৰ নাম: হৰেন্দ্ৰ দাস ঘৰ নং : ১৬৩ বয়স : 36 লিঙ্গ : পুৰুষ	LQW0011176 ফটো উপলব্ধ
49 নাম : ধ্ৰুৱজ্যোতি পাঠক পিতাৰ নাম: ধনজীত পাঠক ঘৰ নং : 164 বয়স : 25 লিঙ্গ : পুৰুষ	LQW0526194 ফটো উপলব্ধ	50 নাম : প্ৰফুল্ল বৰ্মন পিতাৰ নাম: ক্ষিতীশ ঘৰ নং : ১৬৫ বয়স : 53 লিঙ্গ : পুৰুষ	LQW1390881 ফটো উপলব্ধ	51 নাম : মীনা বৰ্মন স্বামীৰ নাম: প্ৰফুল্ল ঘৰ নং : ১৬৫ বয়স : 48 লিঙ্গ : মহিলা	LQW1390892 ফটো উপলব্ধ
52 নাম : ৰঞ্জু বৰ্মন স্বামীৰ নাম: প্ৰফুল্ল বৰ্মন ঘৰ নং : ১৬৫ বয়স : 35 লিঙ্গ : মহিলা	LQW0011177 ফটো উপলব্ধ	53 নাম : বুবল বৰ্মন অন্যান্য: প্ৰফুল্ল বৰ্মন ঘৰ নং : ১৬৫ বয়স : 32 লিঙ্গ : পুৰুষ	LQW0011178 ফটো উপলব্ধ	54 নাম : ক্ষিতীশ বৰ্মন পিতাৰ নাম: খগেন ঘৰ নং : ১৬৬ বয়স : 78 লিঙ্গ : পুৰুষ	LQW1390905 ফটো উপলব্ধ
55 নাম : কমলা বৰ্মন স্বামীৰ নাম: ক্ষিতীশ ঘৰ নং : ১৬৬ বয়স : 71 লিঙ্গ : মহিলা	LQW1390916 ফটো উপলব্ধ	56 নাম : সুমিত্ৰা দাস স্বামীৰ নাম: বাবুল ঘৰ নং : ১৬৭ বয়স : 63 লিঙ্গ : মহিলা	LQW1390927 ফটো উপলব্ধ	57 নাম : হেমন্ত দাস পিতাৰ নাম: বাবুল ঘৰ নং : ১৬৭ বয়স : 44 লিঙ্গ : পুৰুষ	LQW1390938 ফটো উপলব্ধ
58 নাম : ববিতা দাস স্বামীৰ নাম: হেমন্ত ঘৰ নং : ১৬৭ বয়স : 38 লিঙ্গ : মহিলা	LQW1390949 ফটো উপলব্ধ	59 নাম : উদ্ধৱ দাস মাতৃৰ নাম: সুমিত্ৰা দাস ঘৰ নং : ১৬৭ বয়স : 38 লিঙ্গ : পুৰুষ	LQW1396072 ফটো উপলব্ধ	60 নাম : অনিতা দাস স্বামীৰ নাম: উদ্ধৱ দাস ঘৰ নং : ১৬৭ বয়স : 33 লিঙ্গ : মহিলা	LQW1957626 ফটো উপলব্ধ

বিধানসভা সমষ্টিৰ নম্বৰ আৰু নাম : 40-টিছ
অংশৰ নম্বৰ আৰু নাম : 1-ৱাৰ্ড নং ৯, টিছ টাউন (২ নং নাথকুছি)

61 নাম : প্রনব দাস পিতাৰ নাম: হেমন্ত দাস ঘৰ নং : 167 বয়স : 21 লিঙ্গ : পুৰুষ	VMC0121616 ফটো উপলব্ধ	62 নাম : পুত বড়ো স্বামীৰ নাম: গণেশ বড়ো ঘৰ নং : 168 বয়স : 52 লিঙ্গ : মহিলা	LQW1958152 ফটো উপলব্ধ	63 নাম : চম্পক বড়ো পিতাৰ নাম: গণেশ বড়ো ঘৰ নং : 168 বয়স : 34 লিঙ্গ : পুৰুষ	LQW1396027 ফটো উপলব্ধ
64 নাম : প্রতাপ বড়ো পিতাৰ নাম: গণেশ বড়ো ঘৰ নং : 168 বয়স : 34 লিঙ্গ : পুৰুষ	LQW1396038 ফটো উপলব্ধ	65 নাম : সংগীতা বড়ো স্বামীৰ নাম: চম্পক বড়ো ঘৰ নং : 168 বয়স : 33 লিঙ্গ : মহিলা	LQW1957717 ফটো উপলব্ধ	66 নাম : সমুদ্র বড়ো পিতাৰ নাম: গণেশ বড়ো ঘৰ নং : 168 বয়স : 32 লিঙ্গ : পুৰুষ	LQW1396016 ফটো উপলব্ধ
67 নাম : বৰ্ণালী বড়ো স্বামীৰ নাম: প্রতাপ বড়ো ঘৰ নং : 168 বয়স : 29 লিঙ্গ : মহিলা	LQW0032029 ফটো উপলব্ধ	68 নাম : ভবেশ বড়ো মাতৃৰ নাম: পুত বড়ো ঘৰ নং : 168 বয়স : 25 লিঙ্গ : পুৰুষ	LQW0457499 ফটো উপলব্ধ	69 নাম : বিশ্ব বড়ো পিতাৰ নাম: অকন ঘৰ নং : 169 বয়স : 53 লিঙ্গ : পুৰুষ	LQW1390983 ফটো উপলব্ধ
70 নাম : বাতুল বড়ো পিতাৰ নাম: বিশ্ব বড়ো ঘৰ নং : 169 বয়স : 26 লিঙ্গ : পুৰুষ	LQW1120955 ফটো উপলব্ধ	71 নাম : নিতুল বড়ো পিতাৰ নাম: বিশ্ব বড়ো ঘৰ নং : 169 বয়স : 25 লিঙ্গ : পুৰুষ	LQW1120542 ফটো উপলব্ধ	72 নাম : পদমী বড়ো স্বামীৰ নাম: দীপক ঘৰ নং : 190 বয়স : 48 লিঙ্গ : মহিলা	LQW1391000 ফটো উপলব্ধ
73 নাম : মদৰী বড়ো স্বামীৰ নাম: তৰনি ঘৰ নং : 191 বয়স : 68 লিঙ্গ : মহিলা	LQW1391011 ফটো উপলব্ধ	74 নাম : বিপুল বড়ো পিতাৰ নাম: তৰনি ঘৰ নং : 191 বয়স : 38 লিঙ্গ : পুৰুষ	LQW1391033 ফটো উপলব্ধ	75 নাম : জান বড়ো স্বামীৰ নাম: দিপুল ঘৰ নং : 191 বয়স : 36 লিঙ্গ : মহিলা	LQW1391044 ফটো উপলব্ধ
76 নাম : কল্পনা হালৈ স্বামীৰ নাম: সনাতন হালৈ ঘৰ নং : 191 বয়স : 33 লিঙ্গ : মহিলা	LQW1395853 ফটো উপলব্ধ	77 নাম : মনজিত হালৈ পিতাৰ নাম: অনন্ত হালৈ ঘৰ নং : 191 বয়স : 27 লিঙ্গ : পুৰুষ	LQW0321786 ফটো উপলব্ধ	78 নাম : বিকাশ শূগীয়াৰী পিতাৰ নাম: যতিন শূগীয়াৰী ঘৰ নং : 191 ক বয়স : 27 লিঙ্গ : পুৰুষ	LQW0164442 ফটো উপলব্ধ
79 নাম : অঞ্জু শূগীয়াৰী পিতাৰ নাম: যতিন শূগীয়াৰী ঘৰ নং : 191 ক বয়স : 26 লিঙ্গ : মহিলা	LQW0178541 ফটো উপলব্ধ	80 নাম : উজ্জল শূগীয়াৰী পিতাৰ নাম: জাতিন শূগীয়াৰী ঘৰ নং : 191 ক বয়স : 24 লিঙ্গ : পুৰুষ	LQW1120948 ফটো উপলব্ধ	E 81 নাম : অনন্ত হালৈ পিতাৰ নাম: দধি ঘৰ নং : 191খ বয়স : 58 লিঙ্গ : পুৰুষ	LQW1391099 ফটো উপলব্ধ
82 নাম : সাবিত্ৰী শূগীয়াৰী স্বামীৰ নাম: যতিন ঘৰ নং : 191 বয়স : 52 লিঙ্গ : মহিলা	LQW1391077 ফটো উপলব্ধ	83 নাম : সনাতন হালৈ পিতাৰ নাম: দধিৰাম হালৈ ঘৰ নং : 191খ বয়স : 49 লিঙ্গ : পুৰুষ	LQW1391113 ফটো উপলব্ধ	84 নাম : স্বৰ্ণলতা হালৈ স্বামীৰ নাম: অনন্ত ঘৰ নং : 191 বয়স : 46 লিঙ্গ : মহিলা	LQW1391102 ফটো উপলব্ধ
85 নাম : ৰঞ্জু বড়ো পিতাৰ নাম: যতিন শূগীয়াৰী ঘৰ নং : 191ক বয়স : 30 লিঙ্গ : মহিলা	LQW1957671 ফটো উপলব্ধ	86 নাম : মাধব শৰ্মা পিতাৰ নাম: পদ্ম ঘৰ নং : 192 বয়স : 56 লিঙ্গ : পুৰুষ	LQW1391157 ফটো উপলব্ধ	87 নাম : কামিনি দেৱী স্বামীৰ নাম: মাধব ঘৰ নং : 192 বয়স : 52 লিঙ্গ : মহিলা	LQW1391168 ফটো উপলব্ধ
88 নাম : যোগেশ্বৰ শৰ্মা পিতাৰ নাম: পদ্ম ঘৰ নং : 192 বয়স : 52 লিঙ্গ : পুৰুষ	LQW1391180 ফটো উপলব্ধ	89 নাম : কুম্মী দেৱী স্বামীৰ নাম: যোগেশ শৰ্মা ঘৰ নং : 192 বয়স : 41 লিঙ্গ : মহিলা	LQW1957751 ফটো উপলব্ধ	E 90 নাম : দময়ন্তী বিশ্বাস মাতৃৰ নাম: চম্পা বিশ্বাস ঘৰ নং : 193 বয়স : 79 লিঙ্গ : মহিলা	LQW1395693 ফটো উপলব্ধ

বিধানসভা সমষ্টিৰ নম্বৰ আৰু নাম : 40-টিছ
অংশৰ নম্বৰ আৰু নাম : 1-ৱাৰ্ড নং ৯, টিছ টাউন (২ নং নাথকুছি)

91 নাম : বমেশ চন্দ্ৰ কলিতা পিতাৰ নাম: সত্যনাথ নাথ কলিতা ঘৰ নং : ১৭৩ বয়স : 72 লিঙ্গ : পুৰুষ	LQW1391191	S 92 নাম : ভনীতা কলিতা পিতাৰ নাম: বমেশ চন্দ্ৰ কলিতা ঘৰ নং : ১৭৩ বয়স : 36 লিঙ্গ : মহিলা	LQW1391248	93 নাম : নিখিল বিশ্বাস পিতাৰ নাম: বিমল ঘৰ নং : ১৭৪ বয়স : 63 লিঙ্গ : পুৰুষ	LQW1391260
94 নাম : শ্ৰেণী বিশ্বাস স্বামীৰ নাম: নিখিল ঘৰ নং : ১৭৪ বয়স : 52 লিঙ্গ : মহিলা	LQW1391271	95 নাম : কল্যাণী বিশ্বাস পিতাৰ নাম: নিখিল বিশ্বাস ঘৰ নং : ১৭৪ বয়স : 30 লিঙ্গ : মহিলা	LQW1957604	96 নাম : গজেন বৰ্মন পিতাৰ নাম: কৰম ঘৰ নং : ১৭৫ বয়স : 58 লিঙ্গ : পুৰুষ	LQW1391282
S 97 নাম : তবুলা আলি মাতৃৰ নাম: ভানু বিবি ঘৰ নং : ১৭৫ বয়স : 48 লিঙ্গ : পুৰুষ	LQW1391306	S 98 নাম : ইলিজা বেগম স্বামীৰ নাম: তবুলা আলী ঘৰ নং : ১৭৫ বয়স : 48 লিঙ্গ : মহিলা	LQW1395182	99 নাম : শকুন্তলা বৰ্মন স্বামীৰ নাম: গজেন ঘৰ নং : ১৭৫ বয়স : 43 লিঙ্গ : মহিলা	LQW1391293
100 নাম : ভনীতা বৰ্মন স্বামীৰ নাম: প্ৰাঞ্জল বৰ্মন ঘৰ নং : ১৭৫ বয়স : 35 লিঙ্গ : মহিলা	LQW0035147	101 নাম : প্ৰাঞ্জল বৰ্মন পিতাৰ নাম: গজেন বৰ্মন ঘৰ নং : ১৭৫ বয়স : 33 লিঙ্গ : পুৰুষ	LQW1396185	S 102 নাম : বুবুল আলী পিতাৰ নাম: তবুলা আলী ঘৰ নং : ১৭৫ বয়স : 26 লিঙ্গ : পুৰুষ	LQW0035196
103 নাম : প্ৰণৱ বৰ্মন পিতাৰ নাম: গজেন বৰ্মন ঘৰ নং : ১৭৫ বয়স : 30 লিঙ্গ : পুৰুষ	LQW1958323	104 নাম : কৰবী বৰ্মন স্বামীৰ নাম: প্ৰণৱ বৰ্মন ঘৰ নং : ১৭৫ বয়স : 29 লিঙ্গ : মহিলা	LQW1433135	105 নাম : পদ্মা দেৱী স্বামীৰ নাম: প্ৰফুল্ল ঘৰ নং : ১৭৬ বয়স : 78 লিঙ্গ : মহিলা	LQW1391317
106 নাম : কুলেশ শৰ্মা পিতাৰ নাম: প্ৰফুল্ল ঘৰ নং : ১৭৬ বয়স : 52 লিঙ্গ : পুৰুষ	LQW1391328	107 নাম : কমল শৰ্মা পিতাৰ নাম: প্ৰফুল্ল ঘৰ নং : ১৭৬ বয়স : 44 লিঙ্গ : পুৰুষ	LQW1391340	108 নাম : জুৰি শৰ্মা স্বামীৰ নাম: কুলেশ ঘৰ নং : ১৭৬ বয়স : 42 লিঙ্গ : মহিলা	LQW1391339
109 নাম : নুপেন্দ্ৰ গোস্বামী পিতাৰ নাম: গদাধৰ গোস্বামী ঘৰ নং : 176 ক বয়স : 66 লিঙ্গ : পুৰুষ	VMC0040303	110 নাম : মিনতী গোস্বামী স্বামীৰ নাম: নুপেন গোস্বামী ঘৰ নং : 176 ক বয়স : 56 লিঙ্গ : মহিলা	MSR1872680	111 নাম : নয়নজ্যোতি গোস্বামী পিতাৰ নাম: নুপেন গোস্বামী ঘৰ নং : 176 ক বয়স : 27 লিঙ্গ : পুৰুষ	VMC0040295
112 নাম : দেবলা দেৱী স্বামীৰ নাম: বলভদ্ৰ ঘৰ নং : ১৭৭ বয়স : 78 লিঙ্গ : মহিলা	LQW1391362	113 নাম : ভূপেন শৰ্মা পিতাৰ নাম: বলভদ্ৰ শৰ্মা ঘৰ নং : ১৭৭ বয়স : 59 লিঙ্গ : পুৰুষ	LQW1391373	114 নাম : সুকুমাৰ শৰ্মা পিতাৰ নাম: বলভদ্ৰ শৰ্মা ঘৰ নং : ১৭৭ বয়স : 53 লিঙ্গ : পুৰুষ	LQW1391384
115 নাম : মামনী দেৱী স্বামীৰ নাম: সুকুমাৰ ঘৰ নং : ১৭৭ বয়স : 50 লিঙ্গ : মহিলা	LQW1391395	116 নাম : লতিকা দেৱী স্বামীৰ নাম: নিপেন ঘৰ নং : ১৭৭ বয়স : 45 লিঙ্গ : মহিলা	LQW1391419	117 নাম : নুপেন শৰ্মা পিতাৰ নাম: বলভদ্ৰ ঘৰ নং : ১৭৭ বয়স : 45 লিঙ্গ : পুৰুষ	LQW1391408
118 নাম : সাগৰিকা দেৱী পিতাৰ নাম: নুপেন শৰ্মা ঘৰ নং : 177 বয়স : 25 লিঙ্গ : মহিলা	LQW1112622	119 নাম : হিমাশ্ৰী দেৱী পিতাৰ নাম: নুপেন শৰ্মা ঘৰ নং : ১৭৭ বয়স : 23 লিঙ্গ : মহিলা	LQW1433127	120 নাম : বৰষা দেৱী পিতাৰ নাম: সুকুমাৰ শৰ্মা ঘৰ নং : 177 বয়স : 22 লিঙ্গ : মহিলা	LQW1453547

বিধানসভা সমষ্টিৰ নম্বৰ আৰু নাম : 40-টিছ
অংশৰ নম্বৰ আৰু নাম : 1-ৱাৰ্ড নং ৯, টিছ টাউন (২ নং নাথকুছি)

121 নাম : ৰোহিনী দেৱী স্বামীৰ নাম: বাসুদেব ঘৰ নং : ১৭৮ বয়স : 83 লিঙ্গ : মহিলা	LQW1391420 ফটো উপলব্ধ	122 নাম : তপন চন্দ্ৰ শৰ্মা পিতাৰ নাম: বাসুদেব শৰ্মা ঘৰ নং : ১৭৮ বয়স : 54 লিঙ্গ : পুৰুষ	LQW1391453 ফটো উপলব্ধ	123 নাম : কনক শৰ্মা পিতাৰ নাম: বাসুদেব ঘৰ নং : ১৭৮ বয়স : 49 লিঙ্গ : পুৰুষ	LQW1391464 ফটো উপলব্ধ
124 নাম : মিৰা দেৱী স্বামীৰ নাম: কনক শৰ্মা ঘৰ নং : ১৭৮ বয়স : 45 লিঙ্গ : মহিলা	LQW1395671 ফটো উপলব্ধ	125 নাম : দিলীপ শৰ্মা পিতাৰ নাম: বাসুদেব শৰ্মা ঘৰ নং : ১৭৮ বয়স : 45 লিঙ্গ : পুৰুষ	LQW1391475 ফটো উপলব্ধ	126 নাম : পাপৰি দেৱী স্বামীৰ নাম: তপন চন্দ্ৰ শৰ্মা ঘৰ নং : ১৭৮ বয়স : 44 লিঙ্গ : মহিলা	LQW1395922 ফটো উপলব্ধ
127 নাম : কৰবী দেৱী স্বামীৰ নাম: দিলীপ শৰ্মা ঘৰ নং : ১৭৮ বয়স : 37 লিঙ্গ : মহিলা	LQW0143115 ফটো উপলব্ধ	128 নাম : কিৰন দেৱী স্বামীৰ নাম: ৰমণী কান্ত শৰ্মা ঘৰ নং : ১৭৯ বয়স : 70 লিঙ্গ : মহিলা	LQW1391497 ফটো উপলব্ধ	129 নাম : ভাৰতী দেৱী স্বামীৰ নাম: মহেশ চন্দ্ৰ শৰ্মা ঘৰ নং : 179 বয়স : 58 লিঙ্গ : মহিলা	VMC0011460 ফটো উপলব্ধ
130 নাম : তিলক শৰ্মা পিতাৰ নাম: ৰমণীকান্ত শৰ্মা ঘৰ নং : ১৭৯ বয়স : 54 লিঙ্গ : পুৰুষ	LQW1391500 ফটো উপলব্ধ	131 নাম : মহেশ চন্দ্ৰ শৰ্মা পিতাৰ নাম: ৰমণী কান্ত শৰ্মা ঘৰ নং : ১৭৯ বয়স : 51 লিঙ্গ : পুৰুষ	LQW1391522 ফটো উপলব্ধ	132 নাম : সবিতা দেৱী স্বামীৰ নাম: তিলক শৰ্মা ঘৰ নং : ১৭৯ বয়স : 51 লিঙ্গ : মহিলা	LQW1391511 ফটো উপলব্ধ
133 নাম : লিতু মনি দেৱী স্বামীৰ নাম: কিশোৰ শৰ্মা ঘৰ নং : ১৭৯ বয়স : 47 লিঙ্গ : মহিলা	LQW1395864 ফটো উপলব্ধ	134 নাম : কিশোৰ শৰ্মা পিতাৰ নাম: ৰমণী ঘৰ নং : ১৭৯ বয়স : 45 লিঙ্গ : পুৰুষ	LQW1391533 ফটো উপলব্ধ	S 135 নাম : বৰ্ণালী দেৱী পিতাৰ নাম: তিলক শৰ্মা ঘৰ নং : ১৭৯ বয়স : 30 লিঙ্গ : মহিলা	LQW1957819 ফটো উপলব্ধ
136 নাম : পম্পী দেৱী পিতাৰ নাম: তিলক শৰ্মা ঘৰ নং : 179 বয়স : 24 লিঙ্গ : মহিলা	LQW0527416 ফটো উপলব্ধ	137 নাম : নয়ন মনি শৰ্মা পিতাৰ নাম: কিশোৰ শৰ্মা ঘৰ নং : 179 বয়স : 20 লিঙ্গ : পুৰুষ	VMC0041707 ফটো উপলব্ধ	138 নাম : গৌৰ শৰ্মা পিতাৰ নাম: তিলক শৰ্মা ঘৰ নং : 179 বয়স : 20 লিঙ্গ : পুৰুষ	VMC0067157 ফটো উপলব্ধ
139 নাম : ৰমেশ বৰ্মন পিতাৰ নাম: জগৰাম বৰ্মন ঘৰ নং : ১৮০ বয়স : 68 লিঙ্গ : পুৰুষ	LQW1391544 ফটো উপলব্ধ	140 নাম : পীৰ বৰ্মন স্বামীৰ নাম: ৰমেশ বৰ্মন ঘৰ নং : ১৮০ বয়স : 60 লিঙ্গ : মহিলা	LQW1391555 ফটো উপলব্ধ	141 নাম : প্ৰানজিত বৰ্মন পিতাৰ নাম: ৰমেশ বৰ্মন ঘৰ নং : ১৮০ বয়স : 41 লিঙ্গ : পুৰুষ	LQW1391577 ফটো উপলব্ধ
142 নাম : ধনদা বৰ্মন স্বামীৰ নাম: প্ৰাণজিত বৰ্মন ঘৰ নং : ১৮০ বয়স : 39 লিঙ্গ : মহিলা	LQW0176701 ফটো উপলব্ধ	E 143 নাম : কাঞ্চন বৰ্মন পিতাৰ নাম: ৰমেশ বৰ্মন ঘৰ নং : ১৮০ বয়স : 38 লিঙ্গ : মহিলা	LQW1391588 ফটো উপলব্ধ	144 নাম : নয়ন মনি বৰ্মন পিতাৰ নাম: ৰমেশ বৰ্মন ঘৰ নং : ১৮০ বয়স : 35 লিঙ্গ : পুৰুষ	LQW1391599 ফটো উপলব্ধ
145 নাম : ৰীমা মেধী পিতাৰ নাম: চৰিন মেধী ঘৰ নং : 180 বয়স : 27 লিঙ্গ : মহিলা	LQW0349829 ফটো উপলব্ধ	146 নাম : কুমুদ শৰ্মা পিতাৰ নাম: হেমকান্ত ঘৰ নং : ১৮১ বয়স : 51 লিঙ্গ : পুৰুষ	LQW1391613 ফটো উপলব্ধ	147 নাম : তিলকা গোস্বামী স্বামীৰ নাম: কুমুদ শৰ্মা ঘৰ নং : ১৮১ বয়স : 50 লিঙ্গ : মহিলা	LQW1391624 ফটো উপলব্ধ
148 নাম : গনেশ শৰ্মা পিতাৰ নাম: হেমকান্ত ঘৰ নং : ১৮১ বয়স : 48 লিঙ্গ : পুৰুষ	LQW1391635 ফটো উপলব্ধ	149 নাম : পম্পী দেৱী স্বামীৰ নাম: গণেশ চন্দ্ৰ শৰ্মা ঘৰ নং : ১৮১ বয়স : 40 লিঙ্গ : মহিলা	LQW1391646 ফটো উপলব্ধ	150 নাম : কৌন্তভ মনি শৰ্মা পিতাৰ নাম: কুমুদ শৰ্মা ঘৰ নং : 181 বয়স : 21 লিঙ্গ : পুৰুষ	VMC0050807 ফটো উপলব্ধ

বিধানসভা সমষ্টিৰ নম্বৰ আৰু নাম : 40-টিছ
অংশৰ নম্বৰ আৰু নাম : 1-ৱাৰ্ড নং ৯, টিছ টাউন (২ নং নাথকুছি)

151 নাম : যতীন্দ্র নাথ দেৱ শৰ্মা পিতাৰ নাম: হংস ঘৰ নং : ১৫২ বয়স : 70 লিঙ্গ : পুৰুষ	LQW1391657 ফটো উপলব্ধ	152 নাম : গীতিমা দেৱী স্বামীৰ নাম: যতীন্দ্র ঘৰ নং : ১৫২ বয়স : 64 লিঙ্গ : মহিলা	LQW1391668 ফটো উপলব্ধ	153 নাম : যুতিৰাণী দেৱী পিতাৰ নাম: যতীন্দ্র ঘৰ নং : ১৫২ বয়স : 36 লিঙ্গ : মহিলা	LQW1391679 ফটো উপলব্ধ
154 নাম : সংগীতা দেৱী পিতাৰ নাম: যতীন্দ্র নাথ শৰ্মা ঘৰ নং : ১৫২ বয়স : 34 লিঙ্গ : মহিলা	LQW1395820 ফটো উপলব্ধ	155 নাম : অৰুণজ্যোতি দেৱ শৰ্মা পিতাৰ নাম: যতীন্দ্র নাথ দেৱ শৰ্মা ঘৰ নং : ১৫২ বয়স : 29 লিঙ্গ : পুৰুষ	LQW0038026 ফটো উপলব্ধ	156 নাম : মদন শৰ্মা পিতাৰ নাম: তাৰানাথ ঘৰ নং : ১৫৫ বয়স : 73 লিঙ্গ : পুৰুষ	LQW1391680 ফটো উপলব্ধ
157 নাম : প্রতিভা দেৱী স্বামীৰ নাম: মদন ঘৰ নং : ১৫৫ বয়স : 68 লিঙ্গ : মহিলা	LQW1391691 ফটো উপলব্ধ	158 নাম : হিমাদ্ৰী শৰ্মা পিতাৰ নাম: মদন ঘৰ নং : ১৫৫ বয়স : 52 লিঙ্গ : পুৰুষ	LQW1391704 ফটো উপলব্ধ	159 নাম : মনিকা শৰ্মা স্বামীৰ নাম: হি মাদ্ৰী ঘৰ নং : ১৫৫ বয়স : 41 লিঙ্গ : মহিলা	LQW1391715 ফটো উপলব্ধ
160 নাম : নাৰায়ন শৰ্মা পিতাৰ নাম: বিপিন ঘৰ নং : ১৫৬ বয়স : 63 লিঙ্গ : পুৰুষ	LQW1391759 ফটো উপলব্ধ	161 নাম : ভৱানী শৰ্মা পিতাৰ নাম: বিপিন ঘৰ নং : ১৫৬ বয়স : 62 লিঙ্গ : পুৰুষ	LQW1391737 ফটো উপলব্ধ	162 নাম : হিৰন দেৱী স্বামীৰ নাম: ভৱানী ঘৰ নং : ১৫৬ বয়স : 52 লিঙ্গ : মহিলা	LQW1391748 ফটো উপলব্ধ
163 নাম : অতুল শৰ্মা পিতাৰ নাম: বিপিন ঘৰ নং : ১৫৬ বয়স : 50 লিঙ্গ : পুৰুষ	LQW1391771 ফটো উপলব্ধ	164 নাম : অৰ্পনা দেৱী স্বামীৰ নাম: নাৰায়ন ঘৰ নং : ১৫৬ বয়স : 48 লিঙ্গ : মহিলা	LQW1391760 ফটো উপলব্ধ	165 নাম : বন্দনা দেৱী স্বামীৰ নাম: অতুল শৰ্মা ঘৰ নং : ১৫৬ বয়স : 31 লিঙ্গ : মহিলা	LQW0039487 ফটো উপলব্ধ
166 নাম : ৰশ্মী দেৱী পিতাৰ নাম: নাৰায়ন শৰ্মা ঘৰ নং : ১৫৬ বয়স : 25 লিঙ্গ : মহিলা	LQW0321190 ফটো উপলব্ধ	167 নাম : তৃষ্ণা দেৱী পিতাৰ নাম: ভৱানী শৰ্মা ঘৰ নং : 186 বয়স : 23 লিঙ্গ : মহিলা	VMC0023499 ফটো উপলব্ধ	168 নাম : হিয়াশ্ৰী দেৱী পিতাৰ নাম: নাৰায়ন শৰ্মা ঘৰ নং : 186 বয়স : 20 লিঙ্গ : মহিলা	VMC0101063 ফটো উপলব্ধ
169 নাম : বসন্ত কলিতা পিতাৰ নাম: ৰত্নেশ্বৰ কলিতা ঘৰ নং : ১৫৭ বয়স : 50 লিঙ্গ : পুৰুষ	LQW1391782 ফটো উপলব্ধ	170 নাম : পূৰ্ণিমা কলিতা স্বামীৰ নাম: বসন্ত ঘৰ নং : ১৫৭ বয়স : 46 লিঙ্গ : মহিলা	LQW1391793 ফটো উপলব্ধ	171 নাম : প্ৰফুল্ল কলিতা পিতাৰ নাম: বুদ্ধ ঘৰ নং : ১৫৯ বয়স : 58 লিঙ্গ : পুৰুষ	LQW1391817 ফটো উপলব্ধ
172 নাম : পুতুলী কলিতা স্বামীৰ নাম: প্ৰফুল্ল ঘৰ নং : ১৫৯ বয়স : 53 লিঙ্গ : মহিলা	LQW1391828 ফটো উপলব্ধ	173 নাম : নমিতা বৰ্মন স্বামীৰ নাম: অসীম বৰ্মন ঘৰ নং : 189 বয়স : 31 লিঙ্গ : মহিলা	VMC0026443 ফটো উপলব্ধ	174 নাম : ভগৱান কলিতা পিতাৰ নাম: প্ৰফুল্ল কলিতা ঘৰ নং : 189 বয়স : 22 লিঙ্গ : পুৰুষ	LQW1558451 ফটো উপলব্ধ
175 নাম : উৎসৱ চন্দ্ৰ বৰ্মন পিতাৰ নাম: অৰবিন্দ বৰ্মন ঘৰ নং : ১৫৯ক বয়স : 71 লিঙ্গ : পুৰুষ	LQW1391839 ফটো উপলব্ধ	176 নাম : প্ৰমিলা বৰ্মন স্বামীৰ নাম: উৎসৱ বৰ্মন ঘৰ নং : ১৫৯ক বয়স : 59 লিঙ্গ : মহিলা	LQW1391840 ফটো উপলব্ধ	177 নাম : অসীম বৰ্মন পিতাৰ নাম: উৎসৱ বৰ্মন ঘৰ নং : ১৫৯ক বয়স : 37 লিঙ্গ : পুৰুষ	LQW1391862 ফটো উপলব্ধ
178 নাম : বীৰেন হালৈ পিতাৰ নাম: কনাৰাম হালৈ ঘৰ নং : ১৯০ বয়স : 67 লিঙ্গ : পুৰুষ	LQW1391895 ফটো উপলব্ধ	179 নাম : তৰ দাস স্বামীৰ নাম: বিৰেন ঘৰ নং : ১৯০ বয়স : 55 লিঙ্গ : মহিলা	LQW1391908 ফটো উপলব্ধ	180 নাম : তিলক হালৈ পিতাৰ নাম: বিৰেন্দ্ৰ নাথ হালৈ ঘৰ নং : ১৯০ বয়স : 38 লিঙ্গ : পুৰুষ	LQW1391919 ফটো উপলব্ধ

বিধানসভা সমষ্টিৰ নম্বৰ আৰু নাম : 40-টিছ
অংশৰ নম্বৰ আৰু নাম : 1-ৱাৰ্ড নং ৯, টিছ টাউন (২ নং নাথকুছি)

181 নাম : অসীম দাস পিতাৰ নাম: বীৰেন দাস ঘৰ নং : ১৯০ বয়স : 32 লিঙ্গ : পুৰুষ	LQW1396414 ফটো উপলব্ধ	182 নাম : বন্দনা দাস স্বামীৰ নাম: অসীম দাস ঘৰ নং : 190 বয়স : 31 লিঙ্গ : মহিলা	LQW0472134 ফটো উপলব্ধ	E 183 নাম : অৰবিন্দ হালৈ পিতাৰ নাম: লক্ষী ঘৰ নং : ১৯৫ বয়স : 75 লিঙ্গ : পুৰুষ	LQW1391931 ফটো উপলব্ধ
184 নাম : ফুল কুমাৰী হালৈ স্বামীৰ নাম: অৰবিন্দ ঘৰ নং : ১৯১ বয়স : 63 লিঙ্গ : মহিলা	LQW1391942 ফটো উপলব্ধ	185 নাম : হেমেন দাস পিতাৰ নাম: অৰবিন্দ দাস ঘৰ নং : ১৯১ বয়স : 44 লিঙ্গ : পুৰুষ	LQW1391953 ফটো উপলব্ধ	186 নাম : বিকাশ দাস পিতাৰ নাম: অৰবিন্দ ঘৰ নং : ১৯১ বয়স : 39 লিঙ্গ : পুৰুষ	LQW1391975 ফটো উপলব্ধ
187 নাম : যোগেন্দ্র দাস পিতাৰ নাম: সৰ্বেশ্বৰ ঘৰ নং : ১৯২ বয়স : 58 লিঙ্গ : পুৰুষ	LQW1391986 ফটো উপলব্ধ	188 নাম : প্ৰাঞ্জল দাস পিতাৰ নাম: যোগেন্দ্র দাস ঘৰ নং : ১৯২ বয়স : 30 লিঙ্গ : পুৰুষ	LQW1396367 ফটো উপলব্ধ	189 নাম : গীতাজ্জলি ডেকা স্বামীৰ নাম: প্ৰাঞ্জল দাস ঘৰ নং : ১৯২ বয়স : 26 লিঙ্গ : মহিলা	LQW1122985 ফটো উপলব্ধ
190 নাম : বসুদেব দাস পিতাৰ নাম: সৰ্বেশ্বৰ ঘৰ নং : ১৯৩ বয়স : 46 লিঙ্গ : পুৰুষ	LQW1392003 ফটো উপলব্ধ	191 নাম : গীতু দাস স্বামীৰ নাম: বসুদেব দাস ঘৰ নং : ১৯৩ বয়স : 35 লিঙ্গ : মহিলা	LQW1978558 ফটো উপলব্ধ	192 নাম : অৰবিন্দ দাস পিতাৰ নাম: সৰ্বেশ্বৰ ঘৰ নং : ১৯৪ বয়স : 62 লিঙ্গ : পুৰুষ	LQW1392014 ফটো উপলব্ধ
193 নাম : জয়া দাস স্বামীৰ নাম: অৰবিন্দ ঘৰ নং : ১৯৪ বয়স : 55 লিঙ্গ : মহিলা	LQW1392025 ফটো উপলব্ধ	194 নাম : অঞ্জন দাস পিতাৰ নাম: অৰবিন্দ ঘৰ নং : ১৯৪ বয়স : 36 লিঙ্গ : পুৰুষ	LQW1392036 ফটো উপলব্ধ	195 নাম : গীতাজ্জলী দাস স্বামীৰ নাম: বিশ্বজিত দাস ঘৰ নং : ১৯৪ বয়স : 32 লিঙ্গ : মহিলা	LQW1958174 ফটো উপলব্ধ
196 নাম : নবজিত দাস পিতাৰ নাম: অৰবিন্দ দাস ঘৰ নং : 194 বয়স : 30 লিঙ্গ : পুৰুষ	VMC0063727 ফটো উপলব্ধ	197 নাম : বৰ্ণালী দাস স্বামীৰ নাম: অঞ্জন দাস ঘৰ নং : 194(ক) বয়স : 36 লিঙ্গ : মহিলা	LQW0475368 ফটো উপলব্ধ	198 নাম : ভূপেন ৰাজবংশী পিতাৰ নাম: সনেশ্বৰ ৰাজবংশী ঘৰ নং : ১৯৫ বয়স : 63 লিঙ্গ : পুৰুষ	LQW1392058 ফটো উপলব্ধ
199 নাম : দিপালী ৰাজবংশী স্বামীৰ নাম: ভূপেন ঘৰ নং : ১৯৫ বয়স : 56 লিঙ্গ : মহিলা	LQW1392069 ফটো উপলব্ধ	200 নাম : চন্দন ৰাজবংশী পিতাৰ নাম: ভূপেন ঘৰ নং : ১৯৫ বয়স : 39 লিঙ্গ : পুৰুষ	LQW1392070 ফটো উপলব্ধ	201 নাম : লুনা ৰাজবংশী স্বামীৰ নাম: চন্দন ৰাজবংশী ঘৰ নং : ১৯৫ বয়স : 35 লিঙ্গ : মহিলা	LQW1958243 ফটো উপলব্ধ
202 নাম : ভবেশ ৰাজবংশী পিতাৰ নাম: ভূপেন ৰাজবংশী ঘৰ নং : ১৯৫ বয়স : 35 লিঙ্গ : পুৰুষ	LQW0011180 ফটো উপলব্ধ	203 নাম : মলয়া ৰাজবংশী স্বামীৰ নাম: খৰ্গেশ্বৰ ৰাজবংশী ঘৰ নং : ১৯৬ বয়স : 43 লিঙ্গ : মহিলা	LQW0155465 ফটো উপলব্ধ	204 নাম : প্ৰনীতা ৰাজবংশী পিতাৰ নাম: খৰ্গেশ্বৰ ঘৰ নং : ১৯৬ বয়স : 39 লিঙ্গ : মহিলা	LQW1392116 ফটো উপলব্ধ
205 নাম : তাৰা ৰাজবংশী স্বামীৰ নাম: নৰেশ্বৰ ঘৰ নং : ১৯৭ বয়স : 68 লিঙ্গ : মহিলা	LQW1392127 ফটো উপলব্ধ	206 নাম : দিপালী ৰাজবংশী স্বামীৰ নাম: কুশল ৰাজবংশী ঘৰ নং : ১৯৭ বয়স : 49 লিঙ্গ : মহিলা	LQW1957660 ফটো উপলব্ধ	207 নাম : কুশল ৰাজবংশী পিতাৰ নাম: নৰেশ্বৰ ঘৰ নং : ১৯৭ বয়স : 41 লিঙ্গ : মহিলা	LQW1392138 ফটো উপলব্ধ
208 নাম : চিত্তৰঞ্জন ৰাজবংশী পিতাৰ নাম: নৰেশ্বৰ ঘৰ নং : ১৯৭ বয়স : 38 লিঙ্গ : পুৰুষ	LQW1392149 ফটো উপলব্ধ	209 নাম : সৰলা হালৈ স্বামীৰ নাম: ভূবেনেশ্বৰ ঘৰ নং : ১৯৮ বয়স : 70 লিঙ্গ : মহিলা	LQW1392161 ফটো উপলব্ধ	210 নাম : দিলীপ কুমাৰ ডেকা পিতাৰ নাম: ভূবেনেশ্বৰ ঘৰ নং : ১৯৮ বয়স : 56 লিঙ্গ : পুৰুষ	LQW1392172 ফটো উপলব্ধ

বিধানসভা সমষ্টিৰ নম্বৰ আৰু নাম : 40-টিছ
অংশৰ নম্বৰ আৰু নাম : 1-ৱাৰ্ড নং ৯, টিছ টাউন (২ নং নাথকুছি)

211 নাম : দিগন্ত ডেকা স্বামীৰ নাম : দিলীপ কুমাৰ ডেকা ঘৰ নং : ১৯৮ বয়স : 52 লিঙ্গ : মহিলা	LQW1396481 ফটো উপলব্ধ	212 নাম : বুনমী হালৈ পিতাৰ নাম : ভুবনেশ্বৰ ঘৰ নং : ১৯৮ বয়স : 41 লিঙ্গ : মহিলা	LQW1392194 ফটো উপলব্ধ	213 নাম : ধীৰাজ হালৈ পিতাৰ নাম : ভুবনেশ্বৰ ঘৰ নং : ১৯৮ বয়স : 39 লিঙ্গ : পুৰুষ	LQW1392207 ফটো উপলব্ধ
214 নাম : বিশ্বজিত দাস পিতাৰ নাম : অৰবিন্দ দাস ঘৰ নং : ১৯৮ বয়স : 33 লিঙ্গ : পুৰুষ	LQW1392047 ফটো উপলব্ধ	215 নাম : মৃদল বৈশ্য মাতৃৰ নাম : বুনমী হালৈ বৈশ্য ঘৰ নং : 198 বয়স : 24 লিঙ্গ : পুৰুষ	LQW0544825 ফটো উপলব্ধ	216 নাম : প্ৰিয়ংকা ডেকা পিতাৰ নাম : দিলীপ কুমাৰ ডেকা ঘৰ নং : 198 বয়স : 23 লিঙ্গ : মহিলা	LQW0526764 ফটো উপলব্ধ
E 217 নাম : গোলাপী হালৈ স্বামীৰ নাম : মনমোহন ঘৰ নং : ১৯৯ বয়স : ৭১ লিঙ্গ : মহিলা	LQW1392229 ফটো উপলব্ধ	218 নাম : ৰঞ্জিত হালৈ পিতাৰ নাম : মনমোহন ঘৰ নং : ১৯৯ বয়স : 44 লিঙ্গ : পুৰুষ	LQW1392252 ফটো উপলব্ধ	219 নাম : মালতী হালৈ স্বামীৰ নাম : ৰঞ্জিত হালৈ ঘৰ নং : ১৯৯ বয়স : 42 লিঙ্গ : মহিলা	LQW0142703 ফটো উপলব্ধ
220 নাম : অচিন্ত গোস্বামী পিতাৰ নাম : লক্ষী ঘৰ নং : ২০১ বয়স : 56 লিঙ্গ : পুৰুষ	LQW1392274 ফটো উপলব্ধ	S 221 নাম : অশান্ত গোস্বামী পিতাৰ নাম : লক্ষী ঘৰ নং : ২০১ বয়স : 54 লিঙ্গ : পুৰুষ	LQW1392296 ফটো উপলব্ধ	222 নাম : বনু গোস্বামী স্বামীৰ নাম : অচিন্ত ঘৰ নং : ২০১ বয়স : 48 লিঙ্গ : মহিলা	LQW1392285 ফটো উপলব্ধ
S 223 নাম : প্ৰনীতা গোস্বামী স্বামীৰ নাম : অশান্ত ঘৰ নং : ২০১ বয়স : 87 লিঙ্গ : মহিলা	LQW1392309 ফটো উপলব্ধ	224 নাম : নীলম গোস্বামী মাতৃৰ নাম : বনু গোস্বামী ঘৰ নং : ২০১ বয়স : 30 লিঙ্গ : মহিলা	VMC0048249 ফটো উপলব্ধ	225 নাম : ভাৰ্গৱ গোস্বামী মাতৃৰ নাম : বনু গোস্বামী ঘৰ নং : ২০১ বয়স : 27 লিঙ্গ : পুৰুষ	LQW1995810 ফটো উপলব্ধ
226 নাম : দ্বীপজ্যোতি হালৈ পিতাৰ নাম : ৰজনী হালৈ ঘৰ নং : ২০১ বয়স : 24 লিঙ্গ : পুৰুষ	LQW0502682 ফটো উপলব্ধ	227 নাম : ৰজনী হালৈ পিতাৰ নাম : নাৰায়ন ঘৰ নং : ২০১ক বয়স : 53 লিঙ্গ : পুৰুষ	LQW1392321 ফটো উপলব্ধ	228 নাম : জ্যোৎস্না হালৈ স্বামীৰ নাম : ৰজনী ঘৰ নং : ২০১ক বয়স : 48 লিঙ্গ : মহিলা	LQW1392332 ফটো উপলব্ধ
229 নাম : উলপী দাস স্বামীৰ নাম : পৰেশ ঘৰ নং : ২০২ বয়স : 53 লিঙ্গ : মহিলা	LQW1392343 ফটো উপলব্ধ	230 নাম : ৰিংকি দাস মাতৃৰ নাম : উলপী দাস ঘৰ নং : ২০২ বয়স : 31 লিঙ্গ : মহিলা	LQW1395897 ফটো উপলব্ধ	231 নাম : চাহিদা বেগম স্বামীৰ নাম : মনু আলী ঘৰ নং : 202 বয়স : 31 লিঙ্গ : মহিলা	LQW0454751 ফটো উপলব্ধ
232 নাম : কৌশিক দাস মাতৃৰ নাম : উলপী দাস ঘৰ নং : ২০৩ বয়স : 30 লিঙ্গ : পুৰুষ	LQW1396389 ফটো উপলব্ধ	233 নাম : সৰস্বতী দাস স্বামীৰ নাম : সতীশ ঘৰ নং : ২০৩ বয়স : 62 লিঙ্গ : মহিলা	LQW1392365 ফটো উপলব্ধ	234 নাম : ধীৰাজ দাস পিতাৰ নাম : সতীশ ঘৰ নং : ২০৩ বয়স : 39 লিঙ্গ : পুৰুষ	LQW1392376 ফটো উপলব্ধ
E 235 নাম : সৰস্বতী মেধি স্বামীৰ নাম : পৰমানন্দ ঘৰ নং : ২০৫ বয়স : 68 লিঙ্গ : মহিলা	LQW1392412 ফটো উপলব্ধ	236 নাম : সমিন কুমাৰ মেধি পিতাৰ নাম : পৰমানন্দ ঘৰ নং : ২০৫ বয়স : 50 লিঙ্গ : পুৰুষ	LQW1392423 ফটো উপলব্ধ	237 নাম : ধীৰামনী মেধি স্বামীৰ নাম : সমিন কুমাৰ মেধি সমিন কুমাৰ মেধি ঘৰ নং : ২০৫ বয়স : 44 লিঙ্গ : মহিলা	LQW1395739 ফটো উপলব্ধ
238 নাম : লিপি মেধি পিতাৰ নাম : পৰমানন্দ ঘৰ নং : ২০৫ বয়স : 41 লিঙ্গ : মহিলা	LQW1392445 ফটো উপলব্ধ	239 নাম : অৰনিমা হালৈ পিতাৰ নাম : ভূমিধৰ হালৈ ঘৰ নং : ২০৫ বয়স : 34 লিঙ্গ : মহিলা	LQW1395875 ফটো উপলব্ধ	240 নাম : ভূমিধৰ হালৈ পিতাৰ নাম : প্ৰাণেশ্বৰ ঘৰ নং : ২০৫ক বয়স : 66 লিঙ্গ : পুৰুষ	LQW1392456 ফটো উপলব্ধ

বিধানসভা সমষ্টিৰ নম্বৰ আৰু নাম : 40-টিছ
অংশৰ নম্বৰ আৰু নাম : 1-ৱাৰ্ড নং ৯, টিছ টাউন (২ নং নাথকুছি)

241 নাম : মাধবী হালৈ স্বামীৰ নাম: ভূমিধৰ ঘৰ নং : ২০৫ক বয়স : 60 লিঙ্গ : মহিলা	LQW1392467 ফটো উপলব্ধ	242 নাম : কমল হালৈ পিতাৰ নাম: ভূমিধৰ হালৈ ঘৰ নং : ২০৫ক বয়স : 40 লিঙ্গ : পুৰুষ	LQW1392478 ফটো উপলব্ধ	243 নাম : দেবেন গোস্বামী পিতাৰ নাম: বলো ঘৰ নং : ২০৬ বয়স : 65 লিঙ্গ : পুৰুষ	LQW1392489 ফটো উপলব্ধ
244 নাম : দিপালী গোস্বামী স্বামীৰ নাম: দেবেন ঘৰ নং : ২০৬ বয়স : 58 লিঙ্গ : মহিলা	LQW1392490 ফটো উপলব্ধ	245 নাম : গীতাজ্জলি গোস্বামী পিতাৰ নাম: দেবেন গোস্বামী ঘৰ নং : 206 বয়স : 42 লিঙ্গ : মহিলা	LQW1554570 ফটো উপলব্ধ	246 নাম : হীৰামনী গোস্বামী পিতাৰ নাম: দেবেন ঘৰ নং : ২০৬ বয়স : 36 লিঙ্গ : মহিলা	LQW1392514 ফটো উপলব্ধ
247 নাম : নিলিমা দেৱী স্বামীৰ নাম: প্ৰফুল্ল ঘৰ নং : ২০৭ বয়স : 58 লিঙ্গ : মহিলা	LQW1392536 ফটো উপলব্ধ	248 নাম : কৰবী দেৱী পিতাৰ নাম: প্ৰফুল্ল ঘৰ নং : ২০৭ বয়স : 36 লিঙ্গ : মহিলা	LQW1392547 ফটো উপলব্ধ	249 নাম : নয়নজ্যোতি ভাগৱতী পিতাৰ নাম: প্ৰফুল্ল ভাগৱতী ঘৰ নং : ২০৭ বয়স : 32 লিঙ্গ : পুৰুষ	LQW0046086 ফটো উপলব্ধ
250 নাম : বনমালী শৰ্মা পিতাৰ নাম: হংস ঘৰ নং : ২০৮ বয়স : 67 লিঙ্গ : পুৰুষ	LQW1392558 ফটো উপলব্ধ	251 নাম : হিমালী দেৱী স্বামীৰ নাম: বনমালি ঘৰ নং : ২০৮ বয়স : 60 লিঙ্গ : মহিলা	LQW1392569 ফটো উপলব্ধ	252 নাম : জ্যোতিময় শৰ্মা পিতাৰ নাম: বনমালী শৰ্মা ঘৰ নং : 208 বয়স : 19 লিঙ্গ : পুৰুষ	VMC0107565 ফটো উপলব্ধ
253 নাম : লক্ষ্মী কান্ত শৰ্মা পিতাৰ নাম: দীনেশ শৰ্মা ঘৰ নং : ২০৯ বয়স : 66 লিঙ্গ : পুৰুষ	LQW1392570 ফটো উপলব্ধ	254 নাম : দিপালী শৰ্মা স্বামীৰ নাম: লক্ষ্মী কান্ত শৰ্মা ঘৰ নং : ২০৯ বয়স : 58 লিঙ্গ : মহিলা	LQW1392581 ফটো উপলব্ধ	255 নাম : পূৰ্বী দেৱী স্বামীৰ নাম: ৰূপম কুমাৰ শৰ্মা ঘৰ নং : ২০৯ বয়স : 35 লিঙ্গ : মহিলা	LQW0180141 ফটো উপলব্ধ
256 নাম : ৰূপম কুমাৰ শৰ্মা অন্যান্য: লক্ষ্মী কান্ত শৰ্মা ঘৰ নং : ২০৯ বয়স : 35 লিঙ্গ : পুৰুষ	LQW0011181 ফটো উপলব্ধ	257 নাম : পূৰ্ণ দাস পিতাৰ নাম: ধৰ্ম ঘৰ নং : ২১০ বয়স : 68 লিঙ্গ : পুৰুষ	LQW1392605 ফটো উপলব্ধ	258 নাম : মিনা তালুকদাৰ স্বামীৰ নাম: পূৰ্ণ ঘৰ নং : ২১০ বয়স : 60 লিঙ্গ : মহিলা	LQW1392616 ফটো উপলব্ধ
259 নাম : চয়ানিকা দাস পিতাৰ নাম: পূৰ্ণ ঘৰ নং : ২১০ বয়স : 39 লিঙ্গ : মহিলা	LQW1392627 ফটো উপলব্ধ	260 নাম : অনামিকা দাস পিতাৰ নাম: পূৰ্ণ ঘৰ নং : ২১০ বয়স : 36 লিঙ্গ : মহিলা	LQW1392638 ফটো উপলব্ধ	261 নাম : কমল কৃষ্ণ দাস পিতাৰ নাম: পূৰ্ণ দাস ঘৰ নং : ২১০ বয়স : 33 লিঙ্গ : পুৰুষ	LQW1392649 ফটো উপলব্ধ
262 নাম : নিজৰা ডেকা স্বামীৰ নাম: কৈলাস কলিতা ঘৰ নং : 210 (ক) বয়স : 45 লিঙ্গ : মহিলা	CGJ0025049 ফটো উপলব্ধ	263 নাম : গিৰিশ চন্দ্ৰ ভট্টাচাৰ্য পিতাৰ নাম: জয়কান্ত ভট্টাচাৰ্য ঘৰ নং : ২১১ বয়স : 64 লিঙ্গ : পুৰুষ	LQW1392672 ফটো উপলব্ধ	264 নাম : মীনতি দেৱী স্বামীৰ নাম: গিৰিশ ঘৰ নং : ২১১ বয়স : 58 লিঙ্গ : মহিলা	LQW1392683 ফটো উপলব্ধ
265 নাম : অংগনা ভট্টাচাৰ্য পিতাৰ নাম: গিৰীশ চন্দ্ৰ ভট্টাচাৰ্য ঘৰ নং : ২১১ বয়স : 35 লিঙ্গ : পুৰুষ	LQW1392694 ফটো উপলব্ধ	266 নাম : ধৃতিমালা ভট্টাচাৰ্য পিতাৰ নাম: গিৰীশ ভট্টাচাৰ্য ঘৰ নং : ২১১ বয়স : 33 লিঙ্গ : মহিলা	LQW1392707 ফটো উপলব্ধ	267 নাম : ভাৰ্গব ভট্টাচাৰ্য পিতাৰ নাম: গিৰীশ চন্দ্ৰ ভট্টাচাৰ্য ঘৰ নং : ২১১ বয়স : 30 লিঙ্গ : পুৰুষ	LQW0047886 ফটো উপলব্ধ
268 নাম : গিৰিধৰ তালুকদাৰ পিতাৰ নাম: নৰেন ঘৰ নং : ২১২ বয়স : 43 লিঙ্গ : পুৰুষ	LQW1392729 ফটো উপলব্ধ	269 নাম : যুতিকা তালুকদাৰ স্বামীৰ নাম: গিৰিধৰ তালুকদাৰ ঘৰ নং : ২১২ বয়স : 39 লিঙ্গ : মহিলা	LQW1395831 ফটো উপলব্ধ	270 নাম : চন্দনা তালুকদাৰ পিতাৰ নাম: নৰেন ঘৰ নং : ২১২ বয়স : 37 লিঙ্গ : মহিলা	LQW1392741 ফটো উপলব্ধ

বিধানসভা সমষ্টিৰ নম্বৰ আৰু নাম : 40-টিছ
অংশৰ নম্বৰ আৰু নাম : 1-ৱাৰ্ড নং ৯, টিছ টাউন (২ নং নাথকুছি)

271 নাম : উমানন্দ পাঠক পিতাৰ নাম: মহেশ্বৰ ঘৰ নং : ২২৩ বয়স : 70 লিঙ্গ : পুৰুষ	LQW1392752 ফটো উপলব্ধ	272 নাম : মাইমতী কলিতা স্বামীৰ নাম: উমানন্দ ঘৰ নং : ২২৩ বয়স : 59 লিঙ্গ : মহিলা	LQW1392763 ফটো উপলব্ধ	S 273 নাম : ভাস্কৰদ্বীপ বৰ্মন পিতাৰ নাম: সত্যেশ বৰ্মন ঘৰ নং : ২২৩ বয়স : 31 লিঙ্গ : পুৰুষ	LQW0180554 ফটো উপলব্ধ
274 নাম : নীৰাজ পাঠক পিতাৰ নাম: উমানন্দ পাঠক ঘৰ নং : ২২৩ বয়স : 27 লিঙ্গ : পুৰুষ	LQW0321851 ফটো উপলব্ধ	275 নাম : কুঞ্জপ্ৰতা গোস্বামী স্বামীৰ নাম: ধৰনীধৰ ঘৰ নং : ২২৪ বয়স : 83 লিঙ্গ : মহিলা	LQW1392774 ফটো উপলব্ধ	276 নাম : প্ৰদীপ গোস্বামী পিতাৰ নাম: ধৰনীধৰ ঘৰ নং : ২২৪ বয়স : 49 লিঙ্গ : পুৰুষ	LQW1392809 ফটো উপলব্ধ
277 নাম : গীতাজলী গোস্বামী স্বামীৰ নাম: প্ৰদীপ ঘৰ নং : ২২৪ বয়স : 43 লিঙ্গ : মহিলা	LQW1392810 ফটো উপলব্ধ	278 নাম : ভাস্কৰ জ্যোতি গোস্বামী পিতাৰ নাম: প্ৰদীপ গোস্বামী ঘৰ নং : 214 বয়স : 21 লিঙ্গ : পুৰুষ	VMC0006114 ফটো উপলব্ধ	279 নাম : নিৰঞ্জন পাটোৱাৰী পিতাৰ নাম: ৰামচৰন ঘৰ নং : ২২৫ বয়স : 68 লিঙ্গ : পুৰুষ	LQW1392821 ফটো উপলব্ধ
280 নাম : বিনাপানি পাটোৱাৰী স্বামীৰ নাম: নিৰঞ্জন ঘৰ নং : ২২৫ বয়স : 61 লিঙ্গ : মহিলা	LQW1392832 ফটো উপলব্ধ	S 281 নাম : নিলাক্ষী পাটোৱাৰী পিতাৰ নাম: নিৰঞ্জন পাটোৱাৰী ঘৰ নং : ২২৫ বয়স : 36 লিঙ্গ : মহিলা	LQW1395808 ফটো উপলব্ধ	S 282 নাম : অনামিকা পাটোৱাৰী পিতাৰ নাম: নিৰঞ্জন পাটোৱাৰী ঘৰ নং : ২২৫ বয়স : 30 লিঙ্গ : মহিলা	LQW0164632 ফটো উপলব্ধ
283 নাম : অবনি মেধি পিতাৰ নাম: প্ৰফুল্ল ঘৰ নং : ২২৫ ক বয়স : 58 লিঙ্গ : পুৰুষ	LQW1385393 ফটো উপলব্ধ	284 নাম : পূৰ্ণিমা মেধি স্বামীৰ নাম: অবনি ঘৰ নং : ২২৫ ক বয়স : 53 লিঙ্গ : মহিলা	LQW1385406 ফটো উপলব্ধ	285 নাম : নিতুল মেধি অন্যান্য: অবনি মেধি ঘৰ নং : ২২৫ ক বয়স : 32 লিঙ্গ : পুৰুষ	LQW0011141 ফটো উপলব্ধ
286 নাম : প্ৰিয়ঙ্কা মেধি স্বামীৰ নাম: নিতুল মেধি ঘৰ নং : ২২৫ ক বয়স : 28 লিঙ্গ : মহিলা	LQW0464313 ফটো উপলব্ধ	287 নাম : বিপল মেধি পিতাৰ নাম: অবনি মেধি ঘৰ নং : ২২৫ ক বয়স : 25 লিঙ্গ : পুৰুষ	LQW0468595 ফটো উপলব্ধ	288 নাম : চক্ৰপানি কলিতা পিতাৰ নাম: কমলা ঘৰ নং : ২২৬ বয়স : 63 লিঙ্গ : পুৰুষ	LQW1392887 ফটো উপলব্ধ
289 নাম : ৰেন কলিতা স্বামীৰ নাম: চক্ৰপানি ঘৰ নং : ২২৬ বয়স : 53 লিঙ্গ : মহিলা	LQW1392898 ফটো উপলব্ধ	290 নাম : ধ্ৰুৱজ্যোতি কলিতা পিতাৰ নাম: চক্ৰপানি কলিতা ঘৰ নং : ২২৬ বয়স : 34 লিঙ্গ : পুৰুষ	LQW1392901 ফটো উপলব্ধ	291 নাম : জৰি কলিতা পিতাৰ নাম: চক্ৰপানি কলিতা ঘৰ নং : ২২৬ বয়স : 31 লিঙ্গ : মহিলা	LQW0049056 ফটো উপলব্ধ
292 নাম : মুনীন্দ্ৰ কলিতা পিতাৰ নাম: কমলা কলিতা ঘৰ নং : ২২৭ বয়স : 57 লিঙ্গ : পুৰুষ	LQW1392923 ফটো উপলব্ধ	293 নাম : ৰমণী কলিতা পিতাৰ নাম: কমলা ঘৰ নং : ২২৭ বয়স : 56 লিঙ্গ : পুৰুষ	LQW1392967 ফটো উপলব্ধ	294 নাম : ৰজনী কলিতা পিতাৰ নাম: কমলা ঘৰ নং : ২২৭ বয়স : 51 লিঙ্গ : পুৰুষ	LQW1392945 ফটো উপলব্ধ
295 নাম : সুমিত্ৰা কলিতা স্বামীৰ নাম: মুনীন্দ্ৰ কলিতা ঘৰ নং : ২২৭ বয়স : 48 লিঙ্গ : মহিলা	LQW1392934 ফটো উপলব্ধ	296 নাম : কবিতা কলিতা স্বামীৰ নাম: ৰমণী ঘৰ নং : ২২৭ বয়স : 45 লিঙ্গ : মহিলা	LQW1392978 ফটো উপলব্ধ	297 নাম : অলকা কলিতা স্বামীৰ নাম: ৰজনী ঘৰ নং : ২২৭ বয়স : 43 লিঙ্গ : মহিলা	LQW1392956 ফটো উপলব্ধ
298 নাম : অৰ্চনা কলিতা পিতাৰ নাম: মুনিন কলিতা ঘৰ নং : ২২৭ বয়স : 30 লিঙ্গ : মহিলা	LQW0049247 ফটো উপলব্ধ	299 নাম : ধনমণী কলিতা পিতাৰ নাম: ৰজনী কলিতা ঘৰ নং : ২২৭ বয়স : 29 লিঙ্গ : পুৰুষ	LQW0164681 ফটো উপলব্ধ	300 নাম : জিন্তু মণি কলিতা পিতাৰ নাম: মুনীন্দ্ৰ কলিতা ঘৰ নং : ২২৭ বয়স : 25 লিঙ্গ : পুৰুষ	LQW0178434 ফটো উপলব্ধ

বিধানসভা সমষ্টিৰ নম্বৰ আৰু নাম : 40-টিছ
অংশৰ নম্বৰ আৰু নাম : 1-ৱাৰ্ড নং ৯, টিছ টাউন (২ নং নাথকুছি)

301 নাম : অক্ষয় কলিতা পিতাৰ নাম : বজান কলিতা ঘৰ নং : 217 বয়স : 25 লিঙ্গ : পুৰুষ	LQW1483023 ফটো উপলব্ধ	302 নাম : বিম্পী মণি কলিতা পিতাৰ নাম : বমনি কলিতা ঘৰ নং : 217 বয়স : 23 লিঙ্গ : মহিলা	LQW0528521 ফটো উপলব্ধ	303 নাম : চন্দ্ৰ মোহন ডেকা পিতাৰ নাম : হৰমোহন ঘৰ নং : 218 বয়স : 82 লিঙ্গ : পুৰুষ	LQW1392989 ফটো উপলব্ধ
304 নাম : সদানন্দ দাস পিতাৰ নাম : চন্দ্ৰ কান্ত দাশ ঘৰ নং : 218 বয়স : 54 লিঙ্গ : পুৰুষ	LQW1393017 ফটো উপলব্ধ	305 নাম : বন্দনা বৰা স্বামীৰ নাম : সদানন্দ দাস ঘৰ নং : 218 বয়স : 52 লিঙ্গ : মহিলা	LQW1393039 ফটো উপলব্ধ	306 নাম : বিমী দাস পিতাৰ নাম : চন্দ্ৰ ঘৰ নং : 218 বয়স : 41 লিঙ্গ : মহিলা	LQW1393051 ফটো উপলব্ধ
307 নাম : হৰকান্ত ডেকা পিতাৰ নাম : হৰমোহন ঘৰ নং : 219 বয়স : 76 লিঙ্গ : পুৰুষ	LQW1393062 ফটো উপলব্ধ	308 নাম : গায়ত্ৰী ডেকা স্বামীৰ নাম : হৰকান্ত ঘৰ নং : 219 বয়স : 63 লিঙ্গ : মহিলা	LQW1393073 ফটো উপলব্ধ	309 নাম : কক্ষন ডেকা পিতাৰ নাম : হৰকান্ত ঘৰ নং : 219 বয়স : 40 লিঙ্গ : পুৰুষ	LQW1393084 ফটো উপলব্ধ
S 310 নাম : দিপাঙ্কিতা ডেকা পিতাৰ নাম : হৰকান্ত ডেকা ঘৰ নং : 219 বয়স : 34 লিঙ্গ : মহিলা	LQW1395886 ফটো উপলব্ধ	311 নাম : ধৃতিৰাজ ঠাকুৰিয়া পিতাৰ নাম : মুণি ঠাকুৰিয়া ঘৰ নং : 221 বয়স : 24 লিঙ্গ : পুৰুষ	LQW0521427 ফটো উপলব্ধ	312 নাম : পদ্মা দাস স্বামীৰ নাম : বিপিন ঘৰ নং : 222 বয়স : 73 লিঙ্গ : মহিলা	LQW1393200 ফটো উপলব্ধ
313 নাম : মানিক দাস পিতাৰ নাম : বিপিন ঘৰ নং : 222 বয়স : 46 লিঙ্গ : পুৰুষ	LQW1393211 ফটো উপলব্ধ	314 নাম : গীত দাস স্বামীৰ নাম : মানিক দাস ঘৰ নং : 222 বয়স : 43 লিঙ্গ : মহিলা	LQW1957557 ফটো উপলব্ধ	315 নাম : পুতুলী দাস পিতাৰ নাম : বিপিন ঘৰ নং : 222 বয়স : 42 লিঙ্গ : মহিলা	LQW1393233 ফটো উপলব্ধ
316 নাম : মৃদল হালৈ পিতাৰ নাম : অনন্ত হালৈ ঘৰ নং : 222 বয়স : 27 লিঙ্গ : পুৰুষ	LQW0176248 ফটো উপলব্ধ	317 নাম : প্ৰকাশ দাস পিতাৰ নাম : মানিক দাস ঘৰ নং : 222 বয়স : 21 লিঙ্গ : পুৰুষ	VMC0045500 ফটো উপলব্ধ	318 নাম : সোণেশ্বৰী বড়ো স্বামীৰ নাম : অৰুণ বড়ো ঘৰ নং : 223 বয়স : 70 লিঙ্গ : মহিলা	LQW1393255 ফটো উপলব্ধ
319 নাম : বীতা বড়ো পিতাৰ নাম : অৰুণ ঘৰ নং : 223 বয়স : 43 লিঙ্গ : মহিলা	LQW1393266 ফটো উপলব্ধ	320 নাম : বাজীব বড়ো পিতাৰ নাম : অৰুণ ঘৰ নং : 223 বয়স : 36 লিঙ্গ : পুৰুষ	LQW1393299 ফটো উপলব্ধ	321 নাম : ফাগুনি বড়ো স্বামীৰ নাম : বাজীব বড়ো ঘৰ নং : 223 বয়স : 35 লিঙ্গ : মহিলা	LQW1957728 ফটো উপলব্ধ
322 নাম : বৰুন বড়ো পিতাৰ নাম : ধেমো ঘৰ নং : 228 বয়স : 63 লিঙ্গ : পুৰুষ	LQW1393302 ফটো উপলব্ধ	323 নাম : বিমলা বড়ো স্বামীৰ নাম : বৰুণ বড়ো ঘৰ নং : 228 বয়স : 54 লিঙ্গ : মহিলা	LQW1393313 ফটো উপলব্ধ	324 নাম : দীপ বড়ো পিতাৰ নাম : বৰুন বড়ো ঘৰ নং : 228 বয়স : 37 লিঙ্গ : পুৰুষ	LQW1393324 ফটো উপলব্ধ
325 নাম : অনিমা বড়ো স্বামীৰ নাম : সোণেশ্বৰ বড়ো ঘৰ নং : 224 বয়স : 36 লিঙ্গ : মহিলা	VMC0028373 ফটো উপলব্ধ	326 নাম : সোণেশ্বৰ বড়ো পিতাৰ নাম : বৰুন বড়ো ঘৰ নং : 228 বয়স : 34 লিঙ্গ : পুৰুষ	LQW0011183 ফটো উপলব্ধ	327 নাম : ববিতা বড়ো স্বামীৰ নাম : জলো বড়ো ঘৰ নং : 224 বয়স : 32 লিঙ্গ : মহিলা	LQW0447755 ফটো উপলব্ধ
328 নাম : পৰিসিতা ক্ৰ স্বামীৰ নাম : দীপ বড়ো ঘৰ নং : 224 বয়স : 31 লিঙ্গ : মহিলা	VMC0028381 ফটো উপলব্ধ	329 নাম : বাজেন বড়ো পিতাৰ নাম : অৰুণ বড়ো ঘৰ নং : 225 বয়স : 46 লিঙ্গ : পুৰুষ	VMC0075812 ফটো উপলব্ধ	330 নাম : মনিকা বড়ো পিতাৰ নাম : ধেমো ঘৰ নং : 225 বয়স : 45 লিঙ্গ : মহিলা	LQW1393346 ফটো উপলব্ধ

বিধানসভা সমষ্টিৰ নম্বৰ আৰু নাম : 40-টিছ
অংশৰ নম্বৰ আৰু নাম : 1-ৱাৰ্ড নং ৯, টিছ টাউন (২ নং নাথকুছি)

331	LQW1393335	ফটো উপলব্ধ	332	LQW1393357	ফটো উপলব্ধ	333	LQW0011184	ফটো উপলব্ধ
নাম : কিৰণ বৰ্মন স্বামীৰ নাম: নুপেণ বৰ্মন ঘৰ নং : ১১৫ বয়স : 43 লিঙ্গ : মহিলা			নাম : চন্দ্ৰমা বড়ো স্বামীৰ নাম: অতুল বড়ো ঘৰ নং : ১১৬ বয়স : 56 লিঙ্গ : মহিলা			নাম : বসন্ত বড়ো মাতৃৰ নাম: চন্দ্ৰমা বড়ো ঘৰ নং : ১১৬ বয়স : 34 লিঙ্গ : পুৰুষ		
334	LQW1395488	ফটো উপলব্ধ	335	LQW0527630	ফটো উপলব্ধ	336	LQW1393380	ফটো উপলব্ধ
নাম : ত্ৰৈলোক্য বড়ো অন্যান্য: চন্দ্ৰমা বড়ো ঘৰ নং : ১১৬ বয়স : 32 লিঙ্গ : পুৰুষ			নাম : ভান বড়ো স্বামীৰ নাম: ত্ৰৈলোক্য বড়ো ঘৰ নং : 226 বয়স : 29 লিঙ্গ : মহিলা			নাম : ধীৰেন বড়ো পিতাৰ নাম: তৰুন ঘৰ নং : ১১৭ বয়স : 53 লিঙ্গ : পুৰুষ		
337	LQW1393379	ফটো উপলব্ধ	338	LQW1957808	ফটো উপলব্ধ	E 339	LQW1393404	ফটো উপলব্ধ
নাম : কমল বড়ো পিতাৰ নাম: তৰুন ঘৰ নং : ১১৭ বয়স : 50 লিঙ্গ : পুৰুষ			নাম : নাচনী বড়ো স্বামীৰ নাম: কামাৰ বড়ো ঘৰ নং : ১১৭ বয়স : 34 লিঙ্গ : মহিলা			নাম : ববিন দেউৰী পিতাৰ নাম: বজ্জিন ঘৰ নং : ১১৭ বয়স : 68 লিঙ্গ : পুৰুষ		
340	LQW1393415	ফটো উপলব্ধ	341	LQW1393426	ফটো উপলব্ধ	342	LQW1393437	ফটো উপলব্ধ
নাম : নিৰলা দেউৰী স্বামীৰ নাম: ববিন ঘৰ নং : ১১৯ বয়স : 55 লিঙ্গ : মহিলা			নাম : ব্ৰজেন দেউৰী পিতাৰ নাম: ববিন ঘৰ নং : ১১৯ বয়স : 36 লিঙ্গ : পুৰুষ			নাম : অমল্য দেউৰী পিতাৰ নাম: ববিন ঘৰ নং : ১১৯ বয়স : 36 লিঙ্গ : পুৰুষ		
343	LQW0011185	ফটো উপলব্ধ	344	VMC0089268	ফটো উপলব্ধ	345	LQW1393448	ফটো উপলব্ধ
নাম : কৈলান দেউৰী পিতাৰ নাম: ববিন দেউৰী ঘৰ নং : ১১৯ বয়স : 34 লিঙ্গ : পুৰুষ			নাম : তুষা বড়ো স্বামীৰ নাম: ব্ৰজেন দেউৰী ঘৰ নং : 229 বয়স : 24 লিঙ্গ : মহিলা			নাম : লক্ষী কান্ত বড়ো পিতাৰ নাম: ৰেষ্ঠা ঘৰ নং : ১৩০ বয়স : 68 লিঙ্গ : পুৰুষ		
346	LQW1393459	ফটো উপলব্ধ	347	LQW1393471	ফটো উপলব্ধ	348	LQW1393482	ফটো উপলব্ধ
নাম : বীভা বড়ো স্বামীৰ নাম: লক্ষী ঘৰ নং : ১৩০ বয়স : 58 লিঙ্গ : মহিলা			নাম : থানেশ্বৰ বড়ো পিতাৰ নাম: ৰেষ্ঠা ঘৰ নং : ১৩০ বয়স : 58 লিঙ্গ : পুৰুষ			নাম : কিৰন বড়ো স্বামীৰ নাম: থানেশ্বৰ বড়ো ঘৰ নং : ১৩০ বয়স : 43 লিঙ্গ : মহিলা		
349	LQW0011186	ফটো উপলব্ধ	350	LQW0011140	ফটো উপলব্ধ	351	LQW1396447	ফটো উপলব্ধ
নাম : কবিতা বড়ো পিতাৰ নাম: লক্ষী বড়ো ঘৰ নং : ১৩০ বয়স : 35 লিঙ্গ : মহিলা			নাম : ৰিংক বড়ো পিতাৰ নাম: লক্ষী বড়ো ঘৰ নং : ১৩০ বয়স : 34 লিঙ্গ : মহিলা			নাম : খৰ্গেশ্বৰ বড়ো পিতাৰ নাম: লক্ষী বড়ো ঘৰ নং : ১৩০ বয়স : 33 লিঙ্গ : পুৰুষ		
352	LQW0160705	ফটো উপলব্ধ	353	LQW0180752	ফটো উপলব্ধ	354	LQW1393506	ফটো উপলব্ধ
নাম : স্মিত বড়ো পিতাৰ নাম: থানেশ্বৰ বড়ো ঘৰ নং : ১৩০ বয়স : 29 লিঙ্গ : পুৰুষ			নাম : পূৰ্ণিমা বড়ো পিতাৰ নাম: থানেশ্বৰ বড়ো ঘৰ নং : ১৩০ বয়স : 26 লিঙ্গ : মহিলা			নাম : জানকী বড়ো স্বামীৰ নাম: নগেন ঘৰ নং : ১৩১ বয়স : 53 লিঙ্গ : মহিলা		
355	LQW1393528	ফটো উপলব্ধ	356	LQW1393539	ফটো উপলব্ধ	357	LQW1393540	ফটো উপলব্ধ
নাম : কামিনী বড়ো পিতাৰ নাম: ফুকন ঘৰ নং : ১৩১ বয়স : 48 লিঙ্গ : মহিলা			নাম : দিলীপ বড়ো পিতাৰ নাম: নগেন ঘৰ নং : ১৩১ বয়স : 36 লিঙ্গ : পুৰুষ			নাম : নৰকান্ত দাস পিতাৰ নাম: কৰুণা ঘৰ নং : ১৩২ বয়স : 53 লিঙ্গ : পুৰুষ		
358	LQW1393551	ফটো উপলব্ধ	359	LQW1396425	ফটো উপলব্ধ	360	LQW0526251	ফটো উপলব্ধ
নাম : নীৰদা দাস স্বামীৰ নাম: নৰকান্ত ঘৰ নং : ১৩২ বয়স : 43 লিঙ্গ : মহিলা			নাম : ধ্ৰুৱ জিত কুলিতা মাতৃৰ নাম: পদুমী কালিতা ঘৰ নং : ১৩২ বয়স : 31 লিঙ্গ : পুৰুষ			নাম : প্ৰাঞ্জল দাস পিতাৰ নাম: নৰকান্ত দাস ঘৰ নং : 232 বয়স : 27 লিঙ্গ : পুৰুষ		

বিধানসভা সমষ্টিৰ নম্বৰ আৰু নাম : 40-টিছ
অংশৰ নম্বৰ আৰু নাম : 1-ৱাৰ্ড নং ৯, টিছ টাউন (২ নং নাথকুছি)

361 নাম : বাৰ্জেন বড়ো পিতাৰ নাম: কলা ঘৰ নং : ২৩৩ বয়স : 46 লিঙ্গ : মহিলা	LQW1393584 ফটো উপলব্ধ	362 নাম : বনো বড়ো পিতাৰ নাম: কলা ঘৰ নং : ২৩৩ বয়স : 44 লিঙ্গ : পুৰুষ	LQW1393608 ফটো উপলব্ধ	363 নাম : ৰেখা বড়ো স্বামীৰ নাম: বাৰ্জেন ঘৰ নং : ২৩৩ বয়স : 40 লিঙ্গ : মহিলা	LQW1393595 ফটো উপলব্ধ
364 নাম : বাচিন বড়ো পিতাৰ নাম: কলা ঘৰ নং : ২৩৩ বয়স : 40 লিঙ্গ : পুৰুষ	LQW1393620 ফটো উপলব্ধ	365 নাম : গীতু বড়ো স্বামীৰ নাম: বনো বড়ো ঘৰ নং : ২৩৩ বয়স : 39 লিঙ্গ : মহিলা	LQW1393619 ফটো উপলব্ধ	366 নাম : শ্ৰেণী বড়ো স্বামীৰ নাম: বাচিন বড়ো ঘৰ নং : ২৩৩ বয়স : 30 লিঙ্গ : মহিলা	LQW0176693 ফটো উপলব্ধ
S 367 নাম : বিনিতা বড়ো পিতাৰ নাম: বনু বড়ো ঘৰ নং : 233 বয়স : 24 লিঙ্গ : মহিলা	LQW1151273 ফটো উপলব্ধ	368 নাম : মীনা বড়ো পিতাৰ নাম: বাৰ্জেন বড়ো ঘৰ নং : ২৩৩ বয়স : 23 লিঙ্গ : মহিলা	LQW1151729 ফটো উপলব্ধ	369 নাম : নয়ন বড়ো পিতাৰ নাম: বাৰ্জেন বড়ো ঘৰ নং : 233 বয়স : 20 লিঙ্গ : পুৰুষ	VMC0023143 ফটো উপলব্ধ
370 নাম : যতিন্দ্র নাথ গোস্বামী পিতাৰ নাম: ভবেন্দ্র নাথ গোস্বামী ঘৰ নং : ২৩৪ বয়স : 68 লিঙ্গ : পুৰুষ	LQW0178467 ফটো উপলব্ধ	371 নাম : দৈবকী বড়ো স্বামীৰ নাম: বচন ঘৰ নং : ২৩৪ বয়স : 58 লিঙ্গ : মহিলা	LQW1393642 ফটো উপলব্ধ	372 নাম : কমল বড়ো অন্যান্য: দৈবকী বড়ো ঘৰ নং : ২৩৪ বয়স : 33 লিঙ্গ : পুৰুষ	LQW0011187 ফটো উপলব্ধ
373 নাম : পুলক গোস্বামী পিতাৰ নাম: যতিন্দ্র নাথ গোস্বামী ঘৰ নং : ২৩৪ বয়স : 32 লিঙ্গ : পুৰুষ	LQW0188458 ফটো উপলব্ধ	374 নাম : পুতুলী গোস্বামী স্বামীৰ নাম: যতিন্দ্র নাথ গোস্বামী ঘৰ নং : ২৩৪ বয়স : 30 লিঙ্গ : মহিলা	LQW0194605 ফটো উপলব্ধ	375 নাম : সন্ঠাইমগি বড়ো স্বামীৰ নাম: কমল বড়ো ঘৰ নং : ২৩৪ বয়স : 26 লিঙ্গ : মহিলা	LQW0180422 ফটো উপলব্ধ
376 নাম : ৰেবতী বড়ো স্বামীৰ নাম: বিজয় ঘৰ নং : ২৩৫ বয়স : 63 লিঙ্গ : মহিলা	LQW1393664 ফটো উপলব্ধ	377 নাম : নলিনী বড়ো স্বামীৰ নাম: গনেশ ঘৰ নং : ২৩৫ বয়স : 43 লিঙ্গ : মহিলা	LQW1393686 ফটো উপলব্ধ	378 নাম : চিত্ৰা বড়ো স্বামীৰ নাম: কাৰ্তিক ঘৰ নং : ২৩৫ বয়স : 40 লিঙ্গ : মহিলা	LQW1393700 ফটো উপলব্ধ
379 নাম : জোনালী বড়ো মাতৃৰ নাম: নলিনী বড়ো ঘৰ নং : ২৩৫ বয়স : 27 লিঙ্গ : মহিলা	LQW0182253 ফটো উপলব্ধ	380 নাম : উপকল পাটোৱাৰী পিতাৰ নাম: নিৰঞ্জন পাটোৱাৰী ঘৰ নং : 235 বয়স : 26 লিঙ্গ : পুৰুষ	LQW1122019 ফটো উপলব্ধ	381 নাম : যোগেশ বৰ্মন পিতাৰ নাম: লিঞ্জিত ঘৰ নং : ২৩৬ বয়স : 66 লিঙ্গ : পুৰুষ	LQW1393711 ফটো উপলব্ধ
E 382 নাম : অনিলা বৰ্মন স্বামীৰ নাম: যোগেশ ঘৰ নং : ২৩৬ বয়স : 58 লিঙ্গ : মহিলা	LQW1393722 ফটো উপলব্ধ	383 নাম : মাধব বৰ্মন পিতাৰ নাম: যোগেশ ঘৰ নং : ২৩৬ বয়স : 48 লিঙ্গ : পুৰুষ	LQW1393733 ফটো উপলব্ধ	384 নাম : গোলাপী বৰ্মন স্বামীৰ নাম: মাধব ঘৰ নং : ২৩৬ বয়স : 43 লিঙ্গ : মহিলা	LQW1393744 ফটো উপলব্ধ
E 385 নাম : গৌতম বৰ্মন পিতাৰ নাম: যোগেশ বৰ্মন ঘৰ নং : ২৩৬ বয়স : 43 লিঙ্গ : পুৰুষ	LQW1393755 ফটো উপলব্ধ	386 নাম : টিংকু বৰ্মন পিতাৰ নাম: যোগেশ ঘৰ নং : ২৩৬ বয়স : 36 লিঙ্গ : পুৰুষ	LQW1393766 ফটো উপলব্ধ	387 নাম : মিনতী বৰ্মন স্বামীৰ নাম: টিংকু বৰ্মন ঘৰ নং : ২৩৬ বয়স : 32 লিঙ্গ : মহিলা	LQW1958185 ফটো উপলব্ধ
388 নাম : ৰতন বৰ্মন পিতাৰ নাম: যোগেশ বৰ্মন ঘৰ নং : ২৩৬ বয়স : 30 লিঙ্গ : পুৰুষ	LQW0155770 ফটো উপলব্ধ	389 নাম : নগেন বৰ্মন পিতাৰ নাম: কৰম ঘৰ নং : ২৩৭ বয়স : 58 লিঙ্গ : পুৰুষ	LQW1393799 ফটো উপলব্ধ	390 নাম : মিন বৰ্মন পিতাৰ নাম: কৰম ঘৰ নং : ২৩৭ বয়স : 53 লিঙ্গ : পুৰুষ	LQW1393813 ফটো উপলব্ধ

বিধানসভা সমষ্টিৰ নম্বৰ আৰু নাম : 40-টিছ
অংশৰ নম্বৰ আৰু নাম : 1-ৱাৰ্ড নং ৯, টিছ টাউন (২ নং নাথকুছি)

391 নাম : মিনতি বৰ্মন স্বামীৰ নাম : নগেন ঘৰ নং : ১৩৭ বয়স : 45 লিঙ্গ : মহিলা	LQW1393802 ফটো উপলব্ধ	392 নাম : বমেন বৰ্মন পিতাৰ নাম : নগেন বৰ্মন ঘৰ নং : ১৩৭ বয়স : 31 লিঙ্গ : পুৰুষ	LQW1957773 ফটো উপলব্ধ	393 নাম : অনমিকা বৰ্মন স্বামীৰ নাম : অনন্ত বৰ্মন ঘৰ নং : 237 বয়স : 27 লিঙ্গ : মহিলা	LQW1123793 ফটো উপলব্ধ
394 নাম : অনন্ত বৰ্মন পিতাৰ নাম : নগেন বৰ্মন ঘৰ নং : ১৩৭ বয়স : 25 লিঙ্গ : পুৰুষ	LQW0178582 ফটো উপলব্ধ	395 নাম : প্ৰনিতা বড়ো স্বামীৰ নাম : নৰেশ্বৰ ঘৰ নং : ১৩৮ বয়স : 58 লিঙ্গ : মহিলা	LQW1393824 ফটো উপলব্ধ	396 নাম : দিগ্ৰি বড়ো স্বামীৰ নাম : নিৰঞ্জন বড়ো ঘৰ নং : ১৩৮ বয়স : 48 লিঙ্গ : মহিলা	LQW1393857 ফটো উপলব্ধ
397 নাম : নিৰঞ্জন বড়ো মাতৃৰ নাম : প্ৰনিতা বড়ো ঘৰ নং : ১৩৮ বয়স : 41 লিঙ্গ : পুৰুষ	LQW1393846 ফটো উপলব্ধ	398 নাম : নাৰায়ণ বড়ো অন্যান্য : প্ৰনিতা বড়ো ঘৰ নং : ১৩৮ বয়স : 31 লিঙ্গ : পুৰুষ	LQW0011188 ফটো উপলব্ধ	399 নাম : ববি দৈমাৰী স্বামীৰ নাম : দেবেন ঘৰ নং : ১৩৮ বয়স : 63 লিঙ্গ : মহিলা	LQW1393879 ফটো উপলব্ধ
400 নাম : গোলাপী দৈমাৰী পিতাৰ নাম : ভকত ঘৰ নং : ২৪০ বয়স : 61 লিঙ্গ : মহিলা	LQW1393880 ফটো উপলব্ধ	401 নাম : মইনা বসুমতাৰী পিতাৰ নাম : বলৈন বসুমতাৰী ঘৰ নং : ২৪০ বয়স : 55 লিঙ্গ : মহিলা	LQW0057398 ফটো উপলব্ধ	402 নাম : ববিন দৈমাৰী পিতাৰ নাম : দেবেন ঘৰ নং : ২৪০ বয়স : 46 লিঙ্গ : পুৰুষ	LQW1393891 ফটো উপলব্ধ
403 নাম : জয়শ্ৰী দৈমাৰী স্বামীৰ নাম : ববিন ঘৰ নং : ২৪০ বয়স : 44 লিঙ্গ : মহিলা	LQW1393904 ফটো উপলব্ধ	404 নাম : পবিন দৈমাৰী পিতাৰ নাম : দেবেন ঘৰ নং : ২৪০ বয়স : 42 লিঙ্গ : পুৰুষ	LQW1393915 ফটো উপলব্ধ	405 নাম : লাচিত দৈমাৰী পিতাৰ নাম : দেবেন ঘৰ নং : ২৪০ বয়স : 40 লিঙ্গ : পুৰুষ	LQW1393926 ফটো উপলব্ধ
E 406 নাম : পংকজ দৈমাৰী পিতাৰ নাম : দেবেন ঘৰ নং : ২৪০ বয়স : 38 লিঙ্গ : পুৰুষ	LQW1393937 ফটো উপলব্ধ	407 নাম : উৰ্মিলা দৈমাৰী স্বামীৰ নাম : পংকজ দৈমাৰী ঘৰ নং : ২৪০ বয়স : 37 লিঙ্গ : মহিলা	LQW1957842 ফটো উপলব্ধ	408 নাম : অনিতা দৈমাৰী স্বামীৰ নাম : পবিন দৈমাৰী ঘৰ নং : ২৪০ বয়স : 31 লিঙ্গ : মহিলা	LQW1957864 ফটো উপলব্ধ
409 নাম : মনজিৎ দৈমাৰী পিতাৰ নাম : ববিন দৈমাৰী ঘৰ নং : ২৪০ বয়স : 24 লিঙ্গ : পুৰুষ	LQW1151901 ফটো উপলব্ধ	410 নাম : গোপেশ্বৰ পাঠক পিতাৰ নাম : কেশব পাঠক ঘৰ নং : ২৪১ বয়স : 68 লিঙ্গ : পুৰুষ	LQW1393959 ফটো উপলব্ধ	411 নাম : ননী পাঠক স্বামীৰ নাম : গোপেশ্বৰ পাঠক ঘৰ নং : ২৪১ বয়স : 58 লিঙ্গ : মহিলা	LQW1393960 ফটো উপলব্ধ
412 নাম : উজ্জল পাঠক পিতাৰ নাম : গোপেশ্বৰ ঘৰ নং : ২৪১ বয়স : 38 লিঙ্গ : পুৰুষ	LQW1393982 ফটো উপলব্ধ	413 নাম : পাপুৰি ডেকা অন্যান্য : উজ্জল পাঠক ঘৰ নং : ২৪১ বয়স : 36 লিঙ্গ : মহিলা	JXG1938370 ফটো উপলব্ধ	414 নাম : গুণজ্যোতি পাঠক পিতাৰ নাম : গোপেশ্বৰ পাঠক ঘৰ নং : ২৪১ বয়স : 36 লিঙ্গ : পুৰুষ	LQW1393993 ফটো উপলব্ধ
415 নাম : তপন পাঠক পিতাৰ নাম : খগেন ঘৰ নং : ২৪২ বয়স : 53 লিঙ্গ : পুৰুষ	LQW1394009 ফটো উপলব্ধ	416 নাম : পদমী পাঠক স্বামীৰ নাম : তপন ঘৰ নং : ২৪২ বয়স : 43 লিঙ্গ : মহিলা	LQW1394010 ফটো উপলব্ধ	417 নাম : বক্তিম পাঠক পিতাৰ নাম : তপন পাঠক ঘৰ নং : 242 বয়স : 20 লিঙ্গ : পুৰুষ	VMC0023960 ফটো উপলব্ধ
418 নাম : শশীমোহন পাঠক পিতাৰ নাম : কেশব ঘৰ নং : ২৪৩ বয়স : 73 লিঙ্গ : পুৰুষ	LQW1394021 ফটো উপলব্ধ	419 নাম : দেবযানী পাঠক স্বামীৰ নাম : শশীমোহন ঘৰ নং : ২৪৩ বয়স : 58 লিঙ্গ : মহিলা	LQW1394032 ফটো উপলব্ধ	420 নাম : জিতু পাঠক মাতৃৰ নাম : শশী পাঠক ঘৰ নং : 243 বয়স : 43 লিঙ্গ : পুৰুষ	LQW0331728 ফটো উপলব্ধ

বিধানসভা সমষ্টিৰ নম্বৰ আৰু নাম : 40-টিছ
অংশৰ নম্বৰ আৰু নাম : 1-ৱাৰ্ড নং ৯, টিছ টাউন (২ নং নাথকুছি)

421 নাম : নবকুমাৰ পাঠক পিতাৰ নাম: শশী ঘৰ নং : ২৪৩ বয়স : 41 লিঙ্গ : পুৰুষ	LQW1394043 ফটো উপলব্ধ	422 নাম : সঞ্জয় পাঠক পিতাৰ নাম: শশী ঘৰ নং : ২৪৩ বয়স : 37 লিঙ্গ : পুৰুষ	LQW1394065 ফটো উপলব্ধ	423 নাম : মিতালী পাঠক স্বামীৰ নাম: নবকুমাৰ পাঠক ঘৰ নং : ২৪৩ বয়স : 34 লিঙ্গ : মহিলা	LQW0281303 ফটো উপলব্ধ
424 নাম : জুৰি কলিতা স্বামীৰ নাম: জিতু পাঠক ঘৰ নং : 243 বয়স : 34 লিঙ্গ : মহিলা	LQW0523209 ফটো উপলব্ধ	E 425 নাম : ফাগুনী বড়ো স্বামীৰ নাম: মদন ঘৰ নং : ২৪৪ বয়স : 58 লিঙ্গ : মহিলা	LQW1394076 ফটো উপলব্ধ	426 নাম : ৰোহিত স্বৰ্গীয়াৰী পিতাৰ নাম: অমৰসিং স্বৰ্গীয়াৰী ঘৰ নং : 244 বয়স : 45 লিঙ্গ : পুৰুষ	VMC0089417 ফটো উপলব্ধ
427 নাম : মামনী বড়ো পিতাৰ নাম: মদন ঘৰ নং : ২৪৪ বয়স : 40 লিঙ্গ : মহিলা	LQW1394087 ফটো উপলব্ধ	428 নাম : জলো বড়ো পিতাৰ নাম: মদন ঘৰ নং : ২৪৪ বয়স : 36 লিঙ্গ : পুৰুষ	LQW1394098 ফটো উপলব্ধ	E 429 নাম : ৰাজু বড়ো অন্যান্য: ফাগুনী বড়ো ঘৰ নং : ২৪৪ বয়স : ৪5 লিঙ্গ : পুৰুষ	LQW1395193 ফটো উপলব্ধ
430 নাম : অঞ্জলী বড়ো স্বামীৰ নাম: ৰাজু বড়ো ঘৰ নং : ২৪৪ বয়স : 30 লিঙ্গ : মহিলা	LQW1958276 ফটো উপলব্ধ	431 নাম : বাবুল শৰ্মা পিতাৰ নাম: পুষ্প ঘৰ নং : ২৪৫ বয়স : 56 লিঙ্গ : পুৰুষ	LQW1394101 ফটো উপলব্ধ	432 নাম : বিহুবালা দেৱী স্বামীৰ নাম: বাবুল ঘৰ নং : ২৪৫ বয়স : 51 লিঙ্গ : মহিলা	LQW1394112 ফটো উপলব্ধ
433 নাম : অপূৰ্ব শৰ্মা পিতাৰ নাম: বাবুল শৰ্মা ঘৰ নং : ২৪৫ বয়স : 31 লিঙ্গ : পুৰুষ	LQW1396436 ফটো উপলব্ধ	E 434 নাম : কনকলতা দেৱী স্বামীৰ নাম: পুষ্প ঘৰ নং : ২৪৬ বয়স : 73 লিঙ্গ : মহিলা	LQW1394123 ফটো উপলব্ধ	435 নাম : ৰঞ্জিত শৰ্মা পিতাৰ নাম: পুষ্প ঘৰ নং : ২৪৬ বয়স : 48 লিঙ্গ : পুৰুষ	LQW1394134 ফটো উপলব্ধ
436 নাম : ধৰ্মেশ্বৰী দেৱী স্বামীৰ নাম: ৰঞ্জিত ঘৰ নং : ২৪৬ বয়স : 45 লিঙ্গ : মহিলা	LQW1394145 ফটো উপলব্ধ	437 নাম : ৰাতুল শৰ্মা পিতাৰ নাম: ৰঞ্জিত শৰ্মা ঘৰ নং : 246 বয়স : 22 লিঙ্গ : পুৰুষ	LQW2017598 ফটো উপলব্ধ	438 নাম : কন্দৰ্প পাঠক পিতাৰ নাম: নগেন ঘৰ নং : ২৪৭ বয়স : 53 লিঙ্গ : পুৰুষ	LQW1394156 ফটো উপলব্ধ
439 নাম : অনামিকা পাঠক স্বামীৰ নাম: কন্দৰ্প ঘৰ নং : ২৪৭ বয়স : 46 লিঙ্গ : মহিলা	LQW1394167 ফটো উপলব্ধ	440 নাম : সুপ্ৰিয়া পাঠক পিতাৰ নাম: কন্দৰ্প পাঠক ঘৰ নং : 247 বয়স : 27 লিঙ্গ : মহিলা	LQW1529072 ফটো উপলব্ধ	441 নাম : ভগো ৰাম দাস পিতাৰ নাম: কুহি ঘৰ নং : ২৪৮ বয়স : 68 লিঙ্গ : পুৰুষ	LQW1394178 ফটো উপলব্ধ
442 নাম : ৰশ্মি দাস স্বামীৰ নাম: ভগোৰাম দাস ঘৰ নং : ২৪৮ বয়স : 58 লিঙ্গ : মহিলা	LQW1394189 ফটো উপলব্ধ	443 নাম : অমল্যা দাস পিতাৰ নাম: ভগোৰাম দাস ঘৰ নং : ২৪৮ বয়স : 37 লিঙ্গ : পুৰুষ	LQW1394190 ফটো উপলব্ধ	444 নাম : উজ্জল দাস পিতাৰ নাম: ভগো ৰাম দাস ঘৰ নং : ২৪৮ বয়স : 30 লিঙ্গ : পুৰুষ	LQW1978503 ফটো উপলব্ধ
445 নাম : বিনিমা দাস পিতাৰ নাম: ভোগোৰাম দাস ঘৰ নং : ২৪৮ বয়স : 29 লিঙ্গ : মহিলা	LQW1978456 ফটো উপলব্ধ	446 নাম : লাউগী বড়ো পিতাৰ নাম: যাদু ঘৰ নং : ২৪৯ বয়স : 43 লিঙ্গ : মহিলা	LQW1394203 ফটো উপলব্ধ	S 447 নাম : সংগীতা বয় মাতৃৰ নাম: লাউগী বড়ো ঘৰ নং : ২৪৯ বয়স : ৪1 লিঙ্গ : মহিলা	LQW1957591 ফটো উপলব্ধ
448 নাম : বিংকি ৰয় মাতৃৰ নাম: লাউগী বড়ো ঘৰ নং : 249 বয়স : 27 লিঙ্গ : মহিলা	LQW0526269 ফটো উপলব্ধ	449 নাম : আখৰি বড়ো স্বামীৰ নাম: কৃষ্ণ ঘৰ নং : ২৫০ বয়স : 53 লিঙ্গ : মহিলা	LQW1394225 ফটো উপলব্ধ	450 নাম : নকুল বড়ো মাতৃৰ নাম: আখৰি বড়ো ঘৰ নং : ২৫০ বয়স : 35 লিঙ্গ : পুৰুষ	LQW1957546 ফটো উপলব্ধ

বিধানসভা সমষ্টিৰ নম্বৰ আৰু নাম : 40-টিছ
অংশৰ নম্বৰ আৰু নাম : 1-ৱাৰ্ড নং ৯, টিছ টাউন (২ নং নাথকুছি)

E 451 নাম : বিক্রম বড়ো পিতাৰ নাম : আৰ্থৰ বড়ো ঘৰ নং : ২৫০ বয়স : ৪৫ লিঙ্গ : পুৰুষ	LQW0180976 ফটো উপলব্ধ	452 নাম : থানেশ্বৰী বড়ো স্বামীৰ নাম : বকুল ঘৰ নং : ২৫১ বয়স : 38 লিঙ্গ : মহিলা	LQW1394258 ফটো উপলব্ধ	453 নাম : চন্দন বড়ো মাতৃৰ নাম : থানেশ্বৰী বড়ো ঘৰ নং : ২৫১ বয়স : 25 লিঙ্গ : পুৰুষ	LQW0180075 ফটো উপলব্ধ
454 নাম : বুদ্ধ বড়ো পিতাৰ নাম : দিপৰ ঘৰ নং : ২৫২ বয়স : 50 লিঙ্গ : পুৰুষ	LQW1394269 ফটো উপলব্ধ	455 নাম : বিনা বড়ো স্বামীৰ নাম : বুদ্ধ ঘৰ নং : ২৫২ বয়স : 43 লিঙ্গ : মহিলা	LQW1394270 ফটো উপলব্ধ	456 নাম : সবিতা বড়ো স্বামীৰ নাম : প্রদীপ ঘৰ নং : ২৫২ বয়স : 36 লিঙ্গ : মহিলা	LQW1394292 ফটো উপলব্ধ
457 নাম : টিকেন বড়ো পিতাৰ নাম : বহুধৰ বড়ো ঘৰ নং : ২৫২ বয়স : 27 লিঙ্গ : পুৰুষ	LQW0164434 ফটো উপলব্ধ	458 নাম : অনামিকা সুব্রধৰ স্বামীৰ নাম : গুণজিত বড়ো ঘৰ নং : 252 বয়স : 22 লিঙ্গ : মহিলা	VMC0107680 ফটো উপলব্ধ	459 নাম : দেবৰাজ পাঠক পিতাৰ নাম : কেশব ঘৰ নং : ২৫৩ বয়স : 58 লিঙ্গ : পুৰুষ	LQW1394316 ফটো উপলব্ধ
S 460 নাম : হীৰামণি পাঠক পিতাৰ নাম : দেবৰাজ পাঠক ঘৰ নং : ২৫৩ বয়স : ৪1 লিঙ্গ : মহিলা	LQW1957784 ফটো উপলব্ধ	461 নাম : গীতু মণি পাঠক পিতাৰ নাম : দেবৰাজ পাঠক ঘৰ নং : ২৫৩ বয়স : 31 লিঙ্গ : মহিলা	LQW1395604 ফটো উপলব্ধ	462 নাম : অজিত পাঠক পিতাৰ নাম : কেশব ঘৰ নং : ২৫৪ বয়স : 56 লিঙ্গ : পুৰুষ	LQW1394338 ফটো উপলব্ধ
463 নাম : হেম পাঠক স্বামীৰ নাম : অজিত ঘৰ নং : ২৫৪ বয়স : 52 লিঙ্গ : মহিলা	LQW1394349 ফটো উপলব্ধ	464 নাম : গুণজিত পাঠক পিতাৰ নাম : অজিত ঘৰ নং : ২৫৪ বয়স : 36 লিঙ্গ : পুৰুষ	LQW1394350 ফটো উপলব্ধ	465 নাম : তক্ষেশ্বৰ পাঠক অন্যান্য : অজিত পাঠক ঘৰ নং : ২৫৪ বয়স : 34 লিঙ্গ : পুৰুষ	LQW1395455 ফটো উপলব্ধ
466 নাম : মীৰা পাঠক স্বামীৰ নাম : গুণজিত পাঠক ঘৰ নং : ২৫৪ বয়স : 34 লিঙ্গ : মহিলা	LQW1958130 ফটো উপলব্ধ	467 নাম : গিৰিবালা পাঠক স্বামীৰ নাম : খগেন ঘৰ নং : ২৫৫ বয়স : 68 লিঙ্গ : মহিলা	LQW1394361 ফটো উপলব্ধ	468 নাম : অজিত দাস পিতাৰ নাম : ৰাজেন দাস ঘৰ নং : 255 বয়স : 50 লিঙ্গ : পুৰুষ	LQW1958072 ফটো উপলব্ধ
469 নাম : বিপুল পাঠক পিতাৰ নাম : খগেন ঘৰ নং : ২৫৫ বয়স : 49 লিঙ্গ : পুৰুষ	LQW1394394 ফটো উপলব্ধ	470 নাম : বিজু পাঠক পিতাৰ নাম : খগেন ঘৰ নং : ২৫৫ বয়স : 43 লিঙ্গ : মহিলা	LQW1394372 ফটো উপলব্ধ	471 নাম : প্রদীপ বৰ্মন পিতাৰ নাম : সুকো ঘৰ নং : ২৫৬ বয়স : 51 লিঙ্গ : পুৰুষ	LQW1394418 ফটো উপলব্ধ
472 নাম : গুণিমা বৰ্মন স্বামীৰ নাম : প্রদীপ ঘৰ নং : ২৫৬ বয়স : 47 লিঙ্গ : মহিলা	LQW1394429 ফটো উপলব্ধ	473 নাম : জীতেন বৰ্মন পিতাৰ নাম : প্রদীপ বৰ্মন ঘৰ নং : ২৫৬ বয়স : 27 লিঙ্গ : পুৰুষ	LQW1146927 ফটো উপলব্ধ	474 নাম : মঞ্জু দেৱী স্বামীৰ নাম : প্রনৱ শৰ্মা ঘৰ নং : ২৫৬ বয়স : 26 লিঙ্গ : মহিলা	LQW0182071 ফটো উপলব্ধ
475 নাম : পৰমেশ্বৰী দেৱী স্বামীৰ নাম : নিত্যানন্দ ঘৰ নং : ২৫৬ক বয়স : 80 লিঙ্গ : মহিলা	LQW1394441 ফটো উপলব্ধ	S 476 নাম : শিধানন্দ শৰ্মা পিতাৰ নাম : নিত্যানন্দ ঘৰ নং : ২৫৬ক বয়স : 46 লিঙ্গ : পুৰুষ	LQW1394452 ফটো উপলব্ধ	S 477 নাম : দিবানন্দ শৰ্মা পিতাৰ নাম : নিত্যানন্দ ঘৰ নং : ২৫৬ক বয়স : 44 লিঙ্গ : পুৰুষ	LQW1394463 ফটো উপলব্ধ
478 নাম : মিন দেৱী স্বামীৰ নাম : নৰেশ্বৰ শৰ্মা ঘৰ নং : ২৫৬ক বয়স : 42 লিঙ্গ : মহিলা	LQW1394474 ফটো উপলব্ধ	479 নাম : প্রণব শৰ্মা পিতাৰ নাম : নিত্যানন্দ ঘৰ নং : ২৫৬ক বয়স : 40 লিঙ্গ : পুৰুষ	LQW1394485 ফটো উপলব্ধ	S 480 নাম : কবিতা দেৱী স্বামীৰ নাম : শিধানন্দ শৰ্মা ঘৰ নং : ২৫৬ক বয়স : ৪4 লিঙ্গ : মহিলা	LQW1958298 ফটো উপলব্ধ

বিধানসভা সমষ্টিৰ নম্বৰ আৰু নাম : 40-টিছ
অংশৰ নম্বৰ আৰু নাম : 1-ৱাৰ্ড নং ৯, টিছ টাউন (২ নং নাথকুছি)

<p>481</p> <p>নাম : বাসন্তী পাঠক স্বামীৰ নাম : ভবেন্দ্ৰ ঘৰ নং : ২৫৮ বয়স : 73 লিঙ্গ : মহিলা</p> <p>ফটো উপলব্ধ</p>	LQW1394496	<p>482</p> <p>নাম : বেণুবালা পাঠক স্বামীৰ নাম : ডিম্বেশ্বৰ পাঠক ঘৰ নং : ২৫৮ বয়স : 70 লিঙ্গ : মহিলা</p> <p>ফটো উপলব্ধ</p>	LQW1395682	<p>483</p> <p>নাম : ধনেশ্বৰ পাঠক পিতাৰ নাম : ভবেন ঘৰ নং : ২৫৮ বয়স : 51 লিঙ্গ : পুৰুষ</p> <p>ফটো উপলব্ধ</p>	LQW1394509
<p>484</p> <p>নাম : বিনা পাঠক স্বামীৰ নাম : ধিৰেন পাঠক ঘৰ নং : ২৫৮ বয়স : 50 লিঙ্গ : মহিলা</p> <p>ফটো উপলব্ধ</p>	LQW0179952	<p>485</p> <p>নাম : ধীৰেন পাঠক পিতাৰ নাম : ভবেন ঘৰ নং : ২৫৮ বয়স : 48 লিঙ্গ : পুৰুষ</p> <p>ফটো উপলব্ধ</p>	LQW1394510	<p>486</p> <p>নাম : কনিকা পাঠক স্বামীৰ নাম : ধনেশ্বৰ ঘৰ নং : ২৫৮ বয়স : 38 লিঙ্গ : মহিলা</p> <p>ফটো উপলব্ধ</p>	LQW1394521
<p>487</p> <p>নাম : পলাশ পাঠক পিতাৰ নাম : ভবেন ঘৰ নং : ২৫৮ বয়স : 37 লিঙ্গ : পুৰুষ</p> <p>ফটো উপলব্ধ</p>	LQW1394543	<p>488</p> <p>নাম : ভনীতা ডেকা পাঠক স্বামীৰ নাম : মনজিৎ পাঠক ঘৰ নং : 258 বয়স : 37 লিঙ্গ : মহিলা</p> <p>ফটো উপলব্ধ</p>	LQW0526996	<p>489</p> <p>নাম : পূৰ্ণিমা পাঠক স্বামীৰ নাম : ধনেশ্বৰ পাঠক ঘৰ নং : ২৫৮ বয়স : 33 লিঙ্গ : মহিলা</p> <p>ফটো উপলব্ধ</p>	LQW1395717
<p>490</p> <p>নাম : দিম্পল পাঠক পিতাৰ নাম : ধনেশ্বৰ পাঠক ঘৰ নং : ২৫৮ বয়স : 27 লিঙ্গ : পুৰুষ</p> <p>ফটো উপলব্ধ</p>	LQW0156505	<p>491</p> <p>নাম : নিতুমনি গোস্বামী পিতাৰ নাম : হৰেকৃষ্ণ গোস্বামী ঘৰ নং : 258 বয়স : 26 লিঙ্গ : মহিলা</p> <p>ফটো উপলব্ধ</p>	LQW0476655	<p>492</p> <p>নাম : দ্বীপজ্যোতি পাঠক পিতাৰ নাম : ধনেশ্বৰ পাঠক ঘৰ নং : ২৫৮ বয়স : 25 লিঙ্গ : পুৰুষ</p> <p>ফটো উপলব্ধ</p>	LQW0178590
<p>493</p> <p>নাম : স্বৰ্ণলতা পাঠক স্বামীৰ নাম : দ্বীপজ্যোতি পাঠক ঘৰ নং : ২৫৮ বয়স : 25 লিঙ্গ : মহিলা</p> <p>ফটো উপলব্ধ</p>	LQW0176750	<p>494</p> <p>নাম : প্ৰাঞ্জল পাঠক পিতাৰ নাম : ধনেশ্বৰ পাঠক ঘৰ নং : 258 বয়স : 21 লিঙ্গ : পুৰুষ</p> <p>ফটো উপলব্ধ</p>	VMC0055251	<p>495</p> <p>নাম : দিপালী পাঠক স্বামীৰ নাম : নবজিত পাঠক ঘৰ নং : 258 গ বয়স : 49 লিঙ্গ : মহিলা</p> <p>ফটো উপলব্ধ</p>	VMC0011338
<p>496</p> <p>নাম : কংকনা পাঠক পিতাৰ নাম : নবজিত পাঠক ঘৰ নং : 258 গ বয়স : 19 লিঙ্গ : মহিলা</p> <p>ফটো উপলব্ধ</p>	VMC0106880	<p>497</p> <p>নাম : জেউতি পাঠক পিতাৰ নাম : নবজিত পাঠক ঘৰ নং : ২৫৮ গ বয়স : 24 লিঙ্গ : মহিলা</p> <p>ফটো উপলব্ধ</p>	LQW0285106	<p>498</p> <p>নাম : ডিম্বেশ্বৰ পাঠক পিতাৰ নাম : নৰেশ্বৰ ঘৰ নং : ২৫৮ গ বয়স : 75 লিঙ্গ : পুৰুষ</p> <p>ফটো উপলব্ধ</p>	LQW0011198
<p>499</p> <p>নাম : বতেশ্বৰ গোস্বামী পিতাৰ নাম : খিতি ঘৰ নং : ২৫৮ ক বয়স : 69 লিঙ্গ : পুৰুষ</p> <p>ফটো উপলব্ধ</p>	LQW1394554	<p>500</p> <p>নাম : কামিনি গোস্বামী স্বামীৰ নাম : বতেশ্বৰ ঘৰ নং : ২৫৮ ক বয়স : 63 লিঙ্গ : মহিলা</p> <p>ফটো উপলব্ধ</p>	LQW0011190	<p>501</p> <p>নাম : হৰেকৃষ্ণ গোস্বামী পিতাৰ নাম : ভবেন্দ্ৰ ঘৰ নং : ২৫৮ ক বয়স : 58 লিঙ্গ : পুৰুষ</p> <p>ফটো উপলব্ধ</p>	LQW0011195
<p>502</p> <p>নাম : নবজিত পাঠক পিতাৰ নাম : ডিম্বেশ্বৰ ঘৰ নং : ২৫৮ গ বয়স : 57 লিঙ্গ : পুৰুষ</p> <p>ফটো উপলব্ধ</p>	LQW0011199	<p>503</p> <p>নাম : পুতুলী গোস্বামী স্বামীৰ নাম : হৰেকৃষ্ণ ঘৰ নং : ২৫৮ খ বয়স : 55 লিঙ্গ : মহিলা</p> <p>ফটো উপলব্ধ</p>	LQW0011196	<p>504</p> <p>নাম : প্ৰনৱজিত পাঠক পিতাৰ নাম : ডিম্বেশ্বৰ ঘৰ নং : ২৫৮ গ বয়স : 48 লিঙ্গ : পুৰুষ</p> <p>ফটো উপলব্ধ</p>	LQW1394689
<p>505</p> <p>নাম : তপন গোস্বামী পিতাৰ নাম : বতেশ্বৰ ঘৰ নং : ২৫৮ ক বয়স : 44 লিঙ্গ : পুৰুষ</p> <p>ফটো উপলব্ধ</p>	LQW0011191	<p>506</p> <p>নাম : হিমালী পাঠক পিতাৰ নাম : ডিম্বেশ্বৰ ঘৰ নং : ২৫৮ গ বয়স : 43 লিঙ্গ : মহিলা</p> <p>ফটো উপলব্ধ</p>	LQW1394690	<p>507</p> <p>নাম : মঞ্জিত পাঠক পিতাৰ নাম : ডিম্বেশ্বৰ ঘৰ নং : ২৫৮ গ বয়স : 39 লিঙ্গ : পুৰুষ</p> <p>ফটো উপলব্ধ</p>	LQW0011201
<p>508</p> <p>নাম : ভনীতা পাঠক স্বামীৰ নাম : মঞ্জিত পাঠক ঘৰ নং : ২৫৮ গ বয়স : 37 লিঙ্গ : মহিলা</p> <p>ফটো উপলব্ধ</p>	LQW1957535	<p>509</p> <p>নাম : লিপিকা দোৱী স্বামীৰ নাম : তপন গোস্বামী ঘৰ নং : ২৫৮ ক বয়স : 36 লিঙ্গ : মহিলা</p> <p>ফটো উপলব্ধ</p>	LQW0011194	<p>510</p> <p>নাম : ঋষিকেশ গোস্বামী পিতাৰ নাম : বতেশ্বৰ ঘৰ নং : ২৬০ বয়স : 51 লিঙ্গ : পুৰুষ</p> <p>ফটো উপলব্ধ</p>	LQW0011202

বিধানসভা সমষ্টিৰ নম্বৰ আৰু নাম : 40-টিছ
অংশৰ নম্বৰ আৰু নাম : 1-ৱাৰ্ড নং ৯, টিছ টাউন (২ নং নাথকুছি)

511 নাম : নবকেশ গোস্বামী পিতাৰ নাম: ৰত্নেশ্বৰ ঘৰ নং : ২৬০ বয়স : 45 লিঙ্গ : পুৰুষ	LQW0011203 ফটো উপলব্ধ	E 512 নাম : গৌৰিমা গোস্বামী স্বামীৰ নাম: ৰত্নেশ্বৰ ঘৰ নং : ২৬০ বয়স : 44 লিঙ্গ : মহিলা	LQW0011204 ফটো উপলব্ধ	513 নাম : সুবলা ভূঞা স্বামীৰ নাম: শিশুপাল ভূঞা ঘৰ নং : 261 বয়স : 57 লিঙ্গ : মহিলা	LQW0011212 ফটো উপলব্ধ
514 নাম : ক্ষীৰদা পাঠক মাতৃৰ নাম: সুশীলা কলিতা ঘৰ নং : ২৬১ চ বয়স : 33 লিঙ্গ : মহিলা	LQW0150110 ফটো উপলব্ধ	# 515 নাম : মানসজ্যোতি ভূঞা পিতাৰ নাম: শিশুপাল ভূঞা ঘৰ নং : ২৬১ খ বয়স : 24 লিঙ্গ : পুৰুষ	LQW0285932 ফটো উপলব্ধ	S 516 নাম : মৰ্জিনা বেগম পিতাৰ নাম: চিৰাজ আলী ঘৰ নং : 261 বয়স : 19 লিঙ্গ : মহিলা	VMC0112839 ফটো উপলব্ধ
517 নাম : সুসিলা কলিতা স্বামীৰ নাম: সদা কলিতা ঘৰ নং : ২৬১ চ বয়স : 69 লিঙ্গ : মহিলা	LQW0011213 ফটো উপলব্ধ	S 518 নাম : ঈশ্বৰ বৰ্মন অন্যান্য: নিতাই বৰ্মন ঘৰ নং : ২৬১ বয়স : 63 লিঙ্গ : পুৰুষ	LQW1395502 ফটো উপলব্ধ	519 নাম : জাবেদ আলী অন্যান্য: ফৰাজ উদ্দিন আলী ঘৰ নং : ২৬১ বয়স : 60 লিঙ্গ : পুৰুষ	LQW1395535 ফটো উপলব্ধ
520 নাম : পুতলী বৰ্মন স্বামীৰ নাম: ঈশ্বৰ বৰ্মন ঘৰ নং : ২৬১ খ বয়স : 58 লিঙ্গ : মহিলা	LQW0011210 ফটো উপলব্ধ	S 521 নাম : চিৰাজ আলী স্বামীৰ নাম: ইউসুফ আলী ঘৰ নং : ২৬১ বয়স : 56 লিঙ্গ : মহিলা	LQW1395557 ফটো উপলব্ধ	522 নাম : তুলেশ্বৰ বৰ্মন অন্যান্য: নিতাই বৰ্মন ঘৰ নং : ২৬১ খ বয়স : 56 লিঙ্গ : পুৰুষ	LQW1395513 ফটো উপলব্ধ
523 নাম : খাইবন বেগম অন্যান্য: জাবেদ বেগম ঘৰ নং : ২৬১ ঘ বয়স : 55 লিঙ্গ : পুৰুষ	LQW1395546 ফটো উপলব্ধ	524 নাম : শিশুপাল ভূঞা অন্যান্য: কমলা কান্ত ভূঞা ঘৰ নং : ২৬১ গ বয়স : 53 লিঙ্গ : পুৰুষ	LQW1395524 ফটো উপলব্ধ	525 নাম : বিজয়া বৰ্মন পিতাৰ নাম: তুলেশ্বৰ বৰ্মন ঘৰ নং : ২৬১ খ বয়স : 48 লিঙ্গ : মহিলা	LQW0011211 ফটো উপলব্ধ
526 নাম : জন কলিতা অন্যান্য: জীতেন্দ্র কলিতা ঘৰ নং : ২৬১ চ বয়স : 45 লিঙ্গ : মহিলা	LQW1395579 ফটো উপলব্ধ	527 নাম : অতুল কলিতা অন্যান্য: সদা কলিতা ঘৰ নং : ২৬১ চ বয়স : 42 লিঙ্গ : পুৰুষ	LQW1395568 ফটো উপলব্ধ	S 528 নাম : নৱ কুমাৰ শৰ্মা পিতাৰ নাম: হৰেন্দ্ৰ নাথ শৰ্মা ঘৰ নং : ২৬৮ বয়স : 54 লিঙ্গ : পুৰুষ	LQW1957988 ফটো উপলব্ধ
S 529 নাম : মালবিকা দেৱী স্বামীৰ নাম: নৱ কুমাৰ শৰ্মা ঘৰ নং : ২৬৮ বয়স : 44 লিঙ্গ : মহিলা	LQW1957999 ফটো উপলব্ধ	S 530 নাম : চাইকি শৰ্মা পিতাৰ নাম: নৱ কুমাৰ শৰ্মা ঘৰ নং : ২৬৮ বয়স : 29 লিঙ্গ : মহিলা	LQW0143313 ফটো উপলব্ধ	S 531 নাম : উডিতাৰ্য কাত্যায়ন পিতাৰ নাম: নৱ কুমাৰ শৰ্মা ঘৰ নং : 268 বয়স : 23 লিঙ্গ : পুৰুষ	LQW0527218 ফটো উপলব্ধ
532 নাম : অমিতাভ ভট্টাচাৰ্য্য পিতাৰ নাম: পদ্মনাভ ভট্টাচাৰ্য্য ঘৰ নং : ২৬৯ বয়স : 59 লিঙ্গ : পুৰুষ	LQW1958005 ফটো উপলব্ধ	533 নাম : জ্যোতনা দেৱী স্বামীৰ নাম: অমিতাভ ভট্টাচাৰ্য্য ঘৰ নং : ২৬৯ বয়স : 51 লিঙ্গ : মহিলা	LQW1958016 ফটো উপলব্ধ	534 নাম : কৌশিক ভৰদ্বাজ পিতাৰ নাম: অমিতাভ ভট্টাচাৰ্য্য ঘৰ নং : ২৬৯ বয়স : 27 লিঙ্গ : পুৰুষ	LQW0338954 ফটো উপলব্ধ
535 নাম : বিপাশা ভট্টাচাৰ্য্য পিতাৰ নাম: অমিতাভ ভট্টাচাৰ্য্য ঘৰ নং : 269 বয়স : 21 লিঙ্গ : মহিলা	VMC0101030 ফটো উপলব্ধ	536 নাম : কান্তেশ্বৰ তালুকদাৰ পিতাৰ নাম: ভূৱনেশ্বৰ তালুকদাৰ ঘৰ নং : ২৭৯ বয়স : 48 লিঙ্গ : পুৰুষ	LQW0067769 ফটো উপলব্ধ	537 নাম : মালতী নাথ স্বামীৰ নাম: অমূল্য নাথ ঘৰ নং : ২৮০ বয়স : 49 লিঙ্গ : মহিলা	BYK1726154 ফটো উপলব্ধ
538 নাম : অমূল্য নাথ পিতাৰ নাম: মালতী নাথ ঘৰ নং : ২৮৮ বয়স : 49 লিঙ্গ : পুৰুষ	BYK1726143 ফটো উপলব্ধ	539 নাম : অক্ষিতা নাথ পিতাৰ নাম: অমূল্য নাথ ঘৰ নং : ২৮৮ বয়স : 28 লিঙ্গ : মহিলা	LQW0227694 ফটো উপলব্ধ	540 নাম : অম্বিকা দাস স্বামীৰ নাম: ভদ্রেশ্বৰ দাস ঘৰ নং : ২৮৮ বয়স : 56 লিঙ্গ : মহিলা	LQW0147140 ফটো উপলব্ধ

বিধানসভা সমষ্টিৰ নম্বৰ আৰু নাম : 40-টিছ
অংশৰ নম্বৰ আৰু নাম : 1-ৱাৰ্ড নং ৯, টিছ টাউন (২ নং নাথকুছি)

541 নাম : বঞ্জ মনি দাস স্বামীৰ নাম : ৰাজু দাস ঘৰ নং : ২৮৪ বয়স : 31 লিঙ্গ : মহিলা	LQW1123116 ফটো উপলব্ধ	542 নাম : ৰাজু দাস মাতৃৰ নাম : কমলা দাস ঘৰ নং : ২৮৪ বয়স : 29 লিঙ্গ : পুৰুষ	LQW0143420 ফটো উপলব্ধ	543 নাম : ভদ্রেস্বৰ দাস পিতাৰ নাম : চন্দ্ৰ কান্ত দাস ঘৰ নং : ২৮৪ বয়স : 27 লিঙ্গ : পুৰুষ	LQW0147090 ফটো উপলব্ধ
544 নাম : ভাৰতী দেৱী স্বামীৰ নাম : অৰুন ভট্ট ঘৰ নং : ২৮৫ বয়স : 78 লিঙ্গ : মহিলা	LQW0164624 ফটো উপলব্ধ	545 নাম : হিতেশ ভট্ট পিতাৰ নাম : অৰুন ভট্ট ঘৰ নং : ২৮৫ বয়স : 51 লিঙ্গ : পুৰুষ	LQW0147512 ফটো উপলব্ধ	546 নাম : পূৰ্বী দেৱী স্বামীৰ নাম : হিতেশ ভট্ট ঘৰ নং : ২৮৫ বয়স : 46 লিঙ্গ : মহিলা	LQW0147405 ফটো উপলব্ধ
547 নাম : চানিদুল আলী পিতাৰ নাম : চাদেক আলী ঘৰ নং : ২৮৫ বয়স : 27 লিঙ্গ : পুৰুষ	LQW0164541 ফটো উপলব্ধ	548 নাম : সিমাস্ত দাস পিতাৰ নাম : সদানন্দ দাস ঘৰ নং : 285 বয়স : 22 লিঙ্গ : পুৰুষ	LQW1995893 ফটো উপলব্ধ	549 নাম : বাহেমা বেগম স্বামীৰ নাম : চানিদুল আলী ঘৰ নং : 285 বয়স : 21 লিঙ্গ : মহিলা	VMC0015016 ফটো উপলব্ধ
550 নাম : নিৰঞ্জন নাথ পিতাৰ নাম : অমূল্য নাথ ঘৰ নং : 288 বয়স : 22 লিঙ্গ : পুৰুষ	VMC0081901 ফটো উপলব্ধ	551 নাম : সদানন্দ দাস পিতাৰ নাম : গোবিন্দ দাস ঘৰ নং : ২৮৯ বয়স : 50 লিঙ্গ : পুৰুষ	LQW0164673 ফটো উপলব্ধ	S 552 নাম : মানিক দাস পিতাৰ নাম : কাহিনা দাস ঘৰ নং : ২৯০ বয়স : 58 লিঙ্গ : পুৰুষ	LQW0142224 ফটো উপলব্ধ
553 নাম : তাৰক তালুকদাৰ পিতাৰ নাম : গনেশ্বৰ তালুকদাৰ ঘৰ নং : ২৯০ বয়স : 54 লিঙ্গ : পুৰুষ	LQW0146811 ফটো উপলব্ধ	554 নাম : দিপালী মহন্ত স্বামীৰ নাম : তাৰক তালুকদাৰ ঘৰ নং : ২৯০ বয়স : 54 লিঙ্গ : মহিলা	LQW0143032 ফটো উপলব্ধ	555 নাম : ভৃগুস্মিতা তালুকদাৰ পিতাৰ নাম : তাৰক তালুকদাৰ ঘৰ নং : 290 বয়স : 22 লিঙ্গ : মহিলা	VMC0028266 ফটো উপলব্ধ
556 নাম : শনি ৰাম পাঠক পিতাৰ নাম : নেকাৰ পাঠক ঘৰ নং : 291 বয়স : 65 লিঙ্গ : পুৰুষ	LQW0508960 ফটো উপলব্ধ	557 নাম : দিপালী পাঠক স্বামীৰ নাম : শনি ৰাম পাঠক ঘৰ নং : 291 বয়স : 54 লিঙ্গ : মহিলা	LQW0508952 ফটো উপলব্ধ	558 নাম : মাইকন কলিতা শূৰ্গীয়াৰী স্বামীৰ নাম : ভুবনেশ্বৰ শূৰ্গীয়াৰী ঘৰ নং : ২৯২ বয়স : 38 লিঙ্গ : মহিলা	LQW0164582 ফটো উপলব্ধ
559 নাম : অনিতা পাঠক পিতাৰ নাম : শনি ৰাম পাঠক ঘৰ নং : 291 বয়স : 38 লিঙ্গ : মহিলা	LQW0508978 ফটো উপলব্ধ	S 560 নাম : নমিতা পাঠক পিতাৰ নাম : শনি ৰাম পাঠক ঘৰ নং : 291 বয়স : 37 লিঙ্গ : মহিলা	LQW0508994 ফটো উপলব্ধ	561 নাম : নয়ন মনি পাঠক পিতাৰ নাম : শনি ৰাম পাঠক ঘৰ নং : 291 বয়স : 33 লিঙ্গ : পুৰুষ	LQW0508945 ফটো উপলব্ধ
562 নাম : ৰেখামনী দাস স্বামীৰ নাম : শশীমোহন দাস ঘৰ নং : ২৯২ বয়স : 35 লিঙ্গ : মহিলা	LQW0142851 ফটো উপলব্ধ	S 563 নাম : সতিশ বৰ্মন পিতাৰ নাম : ৰাম মোহন বৰ্মন ঘৰ নং : ২৯৩ বয়স : 68 লিঙ্গ : পুৰুষ	LQW0184960 ফটো উপলব্ধ	S 564 নাম : ৰিকণ বৰ্মন স্বামীৰ নাম : সতিশ বৰ্মন ঘৰ নং : ২৯৩ বয়স : 57 লিঙ্গ : মহিলা	LQW0180570 ফটো উপলব্ধ
S 565 নাম : ধুবজৌতি বৰ্মন পিতাৰ নাম : সতিশ বৰ্মন ঘৰ নং : ২৯৩ বয়স : 28 লিঙ্গ : পুৰুষ	LQW0180562 ফটো উপলব্ধ	566 নাম : চয়ণিকা গোস্বামী স্বামীৰ নাম : দিপাল্লৰ ভট্ট ঘৰ নং : 294 বয়স : 33 লিঙ্গ : মহিলা	CGJ1349491 ফটো উপলব্ধ	567 নাম : হিৰণ্যা গোস্বামী পিতাৰ নাম : হেমকান্ত গোস্বামী ঘৰ নং : 296 বয়স : 45 লিঙ্গ : পুৰুষ	CGJ0000611 ফটো উপলব্ধ
568 নাম : শিবেন্দ্র পাঠক পিতাৰ নাম : কোহিৰাম পাঠক ঘৰ নং : 298 বয়স : 67 লিঙ্গ : পুৰুষ	CBD0007865 ফটো উপলব্ধ	# 569 নাম : সুৰয় আকাশ পাঠক অন্যান্য : শিবেন্দ্র পাঠক ঘৰ নং : 298 বয়স : 26 লিঙ্গ : পুৰুষ	CBD0380642 ফটো উপলব্ধ	# 570 নাম : আচিনো আংগামী স্বামীৰ নাম : সপোন পাঠক ঘৰ নং : 298 বয়স : 25 লিঙ্গ : মহিলা	BHC0460444 ফটো উপলব্ধ

571	LQW0456905	ফটো উপলব্ধ
নাম : বিৰেন্দ্ৰ নাথ দাস পিতাৰ নাম: দেবোৱা দাস ঘৰ নং : 341 বয়স : 59 লিঙ্গ : পুৰুষ		

572	LQW0545277	ফটো উপলব্ধ
নাম : চুমি দাস পিতাৰ নাম: বিৰেন্দ্ৰ নাথ দাস ঘৰ নং : 341 বয়স : 23 লিঙ্গ : মহিলা		

S 573	LQW0198218	ফটো উপলব্ধ
নাম : মনি ডেকা মাতৃৰ নাম: বেনু ডেকা ঘৰ নং : 30 বয়স : 30 লিঙ্গ : মহিলা		

574	LQW0287672	ফটো উপলব্ধ
নাম : বিদিশা শৰ্মা পিতাৰ নাম: হিমাদ্ৰী শৰ্মা ঘৰ নং : 391 বয়স : 24 লিঙ্গ : মহিলা		

575	LQW0465559	ফটো উপলব্ধ
নাম : হৰ্ষজিৎ হালৈ পিতাৰ নাম: বৰ্জনি হালৈ ঘৰ নং : 402 বয়স : 26 লিঙ্গ : পুৰুষ		

576	LQW0528612	ফটো উপলব্ধ
নাম : দীপ জ্যোতি হালৈ পিতাৰ নাম: বৰ্জনি হালৈ ঘৰ নং : 402 বয়স : 24 লিঙ্গ : পুৰুষ		

577	LQW1396129	ফটো উপলব্ধ
নাম : গুণজিত ঠাকুৰীয়া পিতাৰ নাম: বিনয় ঠাকুৰীয়া ঘৰ নং : 829 বয়স : 34 লিঙ্গ : পুৰুষ		

578	CGJ0086009	ফটো উপলব্ধ
নাম : মীনাক্ষী চৌধুৰী স্বামীৰ নাম: হৰিহৰ দাস ঘৰ নং : 494 বয়স : 28 লিঙ্গ : মহিলা		

579	VMC0026625	ফটো উপলব্ধ
নাম : গুণজিত বড়ো পিতাৰ নাম: প্ৰদীপ বড়ো ঘৰ নং : ঘৰ নং- 252 বয়স : 21 লিঙ্গ : পুৰুষ		

580	CGJ1242280	ফটো উপলব্ধ
নাম : ভনীতা তালুকদাৰ স্বামীৰ নাম: কান্তেশ্বৰ তালুকদাৰ ঘৰ নং : নাথকুছি নং 2 বয়স : 48 লিঙ্গ : মহিলা		

581	VMC0025536	ফটো উপলব্ধ
নাম : প্ৰীতি দেৱী স্বামীৰ নাম: নয়নজ্যোতি ভাগবতী ঘৰ নং : নাথকুছি নং 2 বয়স : 35 লিঙ্গ : মহিলা		

582	1	CGJ0024976
নাম : কৈলাশ কলিতা পিতাৰ নাম : জগত চন্দ্ৰ কলিতা ঘৰ নং : 210ক বয়স : 53 লিঙ্গ : পুৰুষ		
ফটো উপলব্ধ		

583	1	VMC0134759
নাম : ডেইজী তালুকদাৰ পিতাৰ নাম : তাৰক তালুকদাৰ ঘৰ নং : 290 বয়স : 18 লিঙ্গ : মহিলা		
ফটো উপলব্ধ		

584	1	VMC0137976
নাম : সপোন পাঠক পিতাৰ নাম : শিবেন্দ্ৰ পাঠক ঘৰ নং : 298 বয়স : 37 লিঙ্গ : পুৰুষ		
ফটো উপলব্ধ		

585	1	VMC0145391
নাম : ফন দাস স্বামীৰ নাম : সদানন্দ দাস ঘৰ নং : 258 বয়স : 44 লিঙ্গ : মহিলা		
ফটো উপলব্ধ		

586	1	CBD0007866
নাম : প্ৰনতি পাঠক স্বামীৰ নাম : শিবেন্দ্ৰ পাঠক ঘৰ নং : 298 বয়স : 62 লিঙ্গ : মহিলা		
ফটো উপলব্ধ		

587	1	VMC0149435
নাম : ৰিতীৰাজ ভট্টাচাৰ্য্য পিতাৰ নাম : হিতেশ ভট্ট ঘৰ নং : 285 বয়স : 22 লিঙ্গ : পুৰুষ		
ফটো উপলব্ধ		

588	1	CGJ3245112
নাম : ফন কলিতা স্বামীৰ নাম : অক্ষয় কুমাৰ দাস ঘৰ নং : 295 বয়স : 42 লিঙ্গ : মহিলা		
ফটো উপলব্ধ		

589	1	VMC0156786
নাম : পাপৰি দেৱী স্বামীৰ নাম : অপূৰ্ব শৰ্মা ঘৰ নং : 245 বয়স : 31 লিঙ্গ : মহিলা		
ফটো উপলব্ধ		

590	1	VMC0156976
নাম : অক্ষয় কুমাৰ দাস অন্যান্য : ফন কলিতা ঘৰ নং : 295 বয়স : 54 লিঙ্গ : পুৰুষ		
ফটো উপলব্ধ		

591	1	VMC0160077
নাম : নিতিশা শৰ্মা পিতাৰ নাম : গনেশ চন্দ্ৰ শৰ্মা ঘৰ নং : 181 বয়স : 19 লিঙ্গ : মহিলা		
ফটো উপলব্ধ		

592	1	VMC0160200
নাম : জীতীশিতা ৰাজবংশী পিতাৰ নাম : কুশল ৰাজবংশী ঘৰ নং : 197 বয়স : 18 লিঙ্গ : মহিলা		
ফটো উপলব্ধ		

593	1	VMC0160580
নাম : ভনিতা ভূঞা পিতাৰ নাম : দুৰ্গেশ্বৰ দাস ঘৰ নং : 161 বয়স : 32 লিঙ্গ : মহিলা		
ফটো উপলব্ধ		

594	1	VMC0164822
নাম : কাৰিসিতা শৰ্মা পিতাৰ নাম : হিমাত্ৰী শৰ্মা ঘৰ নং : 185 বয়স : 19 লিঙ্গ : মহিলা		
ফটো উপলব্ধ		

595	1	VMC0165258
নাম : সৌৰভ শৰ্মা পিতাৰ নাম : কুমুদ শৰ্মা ঘৰ নং : 181 বয়স : 19 লিঙ্গ : পুৰুষ		
ফটো উপলব্ধ		

596	1	VMC0146951
নাম : পদমী বৰ্মন স্বামীৰ নাম : ভবেন কলিতা ঘৰ নং : 300 বয়স : 56 লিঙ্গ : মহিলা		
ফটো উপলব্ধ		

597	1	LQW0505529
নাম : নীলোৎপল কলিতা পিতাৰ নাম : ভবেন কলিতা ঘৰ নং : 300 বয়স : 24 লিঙ্গ : পুৰুষ		
ফটো উপলব্ধ		

598	1	VMC0170332
নাম : কৰবী বড়ো মাতৃৰ নাম : দিগ্ৰী বড়ো ঘৰ নং : 238 বয়স : 18 লিঙ্গ : মহিলা		
ফটো উপলব্ধ		

599	1	VMC0176263
নাম : ভবেন কলিতা পিতাৰ নাম : গন্ধোৰাম কলিতা ঘৰ নং : 300 বয়স : 57 লিঙ্গ : পুৰুষ		
ফটো উপলব্ধ		

600	1	VMC0177832
নাম : মদলা দাস স্বামীৰ নাম : ধীৰাজ দাস ঘৰ নং : 203 বয়স : 22 লিঙ্গ : মহিলা		
ফটো উপলব্ধ		

ভোটাৰৰ সাৰাংশ

A) ভোটাৰৰ সংখ্যা

	তালিকাৰ প্ৰকাৰ	তালিকাৰ চিনাক্তকৰণ	ভোটাৰৰ সংখ্যা			
			পুৰুষ	মহিলা	৩য় লিঙ্গ	মুঠ
I	মূল তালিকা	মূল তালিকা	বিশেষ সংশোধন, 2026 চনৰ পূৰ্বৰ 2025 চনৰ মূল তালিকাৰ লগত থকা সংযোজন সমূহ একত্ৰিতকৰন কৰা তালিকা।			
II	যোগ তালিকা	পৰিপূৰক 1	বিশেষ সংক্ষিপ্ত সংশোধন, 2026			
III	বিয়োজন তালিকা	পৰিপূৰক 1	বিশেষ সংক্ষিপ্ত সংশোধন, 2026			
IV	লিংগ ক্ষেত্ৰত পৰিবৰ্তনৰ বাবে পাৰ্থক্য		0	0	0	0
এই সংশোধনৰ পিছত ভোটাৰ তালিকাত ভোটাৰৰ মুঠ সংখ্যা (I+II-III+IV)			267	282	0	549

B) শুধৰনীৰ সংখ্যা

তালিকাৰ প্ৰকাৰ	তালিকাৰ চিনাক্তকৰণ	শুধৰনীৰ সংখ্যা
পৰিপূৰক 1	বিশেষ সংক্ষিপ্ত সংশোধন, 2026	4

নিৰ্বাচক পঞ্জীয়ন বিষয়াৰ স্বাক্ষৰ

E-মৃত, S-স্থানান্তৰিত/ বাসস্থান পৰিবৰ্তন, R-প্ৰতিলিপি, M-নিখোজ, Q-অযোগ্য