

ভোটাৰ তালিকা 2026 S03 অসম

বিধানসভা সমষ্টিৰ নম্বৰ, নাম আৰু সংৰক্ষণ স্থিতি : 40 - টিছ (সাধাৰণ)		খণ্ড নং : 243																			
এই বিধানসভা সমষ্টিত কোন সংসদীয় সমষ্টিৰ অন্তৰ্গত তাৰ নম্বৰ, নাম আৰু সংৰক্ষণ স্থিতি : 3 - বৰপেটা (সাধাৰণ)																					
1. সংশোধনৰ বিৱৰণ																					
সংশোধনৰ বছৰ	2026	তালিকাৰ চিনাক্তকৰণ																			
ভিত্তি তাৰিখ	01-01-2026	বিশেষ সংশোধন, 2026 চনৰ পূৰ্বৰ 2025 চনৰ মূল তালিকাৰ লগত থকা সংযোজন সমূহ একত্ৰিতকৰণ কৰা তালিকা।																			
সংশোধনৰ প্ৰকাৰ	বিশেষ সংশোধন 2026																				
প্ৰকাশনৰ তাৰিখ	10-02-2026																				
2. খণ্ড আৰু ভোটগ্ৰহন কেন্দ্ৰৰ বিৱৰণ																					
খণ্ডৰ অন্তৰ্গত এলেকা সমূহৰ নম্বৰ আৰু নাম																					
1-মেৰুৱাট্টাৰি	<table border="1" style="width: 100%; border-collapse: collapse;"> <tr> <td>মূল চহৰ/গাওঁ</td> <td>: মেৰুৱাট্টাৰি</td> </tr> <tr> <td>ৱাৰ্ড নং</td> <td>:</td> </tr> <tr> <td>ডাকঘৰ</td> <td>: মুকালমুৱা</td> </tr> <tr> <td>পুলিচ থানা</td> <td>: মুকালমুৱা</td> </tr> <tr> <td>ব্লক</td> <td>: বৰক্ষেত্ৰী</td> </tr> <tr> <td>ৰাজহ চক্ৰ</td> <td>: বৰক্ষেত্ৰী</td> </tr> <tr> <td>জিলা</td> <td>: নলবাৰী</td> </tr> <tr> <td>পিনকোড</td> <td>: 781126</td> </tr> </table>					মূল চহৰ/গাওঁ	: মেৰুৱাট্টাৰি	ৱাৰ্ড নং	:	ডাকঘৰ	: মুকালমুৱা	পুলিচ থানা	: মুকালমুৱা	ব্লক	: বৰক্ষেত্ৰী	ৰাজহ চক্ৰ	: বৰক্ষেত্ৰী	জিলা	: নলবাৰী	পিনকোড	: 781126
মূল চহৰ/গাওঁ	: মেৰুৱাট্টাৰি																				
ৱাৰ্ড নং	:																				
ডাকঘৰ	: মুকালমুৱা																				
পুলিচ থানা	: মুকালমুৱা																				
ব্লক	: বৰক্ষেত্ৰী																				
ৰাজহ চক্ৰ	: বৰক্ষেত্ৰী																				
জিলা	: নলবাৰী																				
পিনকোড	: 781126																				
3. ভোটগ্ৰহন কেন্দ্ৰৰ বিৱৰণ																					
ভোটগ্ৰহন কেন্দ্ৰৰ নম্বৰ আৰু নাম :	ভোটগ্ৰহন কেন্দ্ৰৰ প্ৰকাৰ (পুৰুষ/মহিলা/সাধাৰণ)		সাধাৰণ																		
243 - কান্ধবাৰী মেৰুৱাট্টাৰি মিলন প্ৰাথমিক বিদ্যালয় (বাওঁ শাখা)	খণ্ডৰ অন্তৰ্গত সহায়ক ভোটগ্ৰহন কেন্দ্ৰৰ সংখ্যা :		0																		
ভোটগ্ৰহন কেন্দ্ৰৰ ঠিকনা :																					
কান্ধবাৰী মেৰুৱাট্টাৰি মিলন প্ৰাথমিক বিদ্যালয়, ৰুম নং ২, মেৰুৱাট্টাৰি, নলবাৰী																					
4. ভোটাৰৰ সংখ্যা																					
আৰম্ভনি ক্ৰমিক নং	শেষ ক্ৰমিক নং	মুঠ ভোটাৰ																			
		পুৰুষ	মহিলা	৩য় লিঙ্গ	মুঠ																
1	630	300	319	0	619																

নিৰ্বাচক পঞ্জীয়ন বিষয়াৰ স্বাক্ষৰ

Nazri Naksha

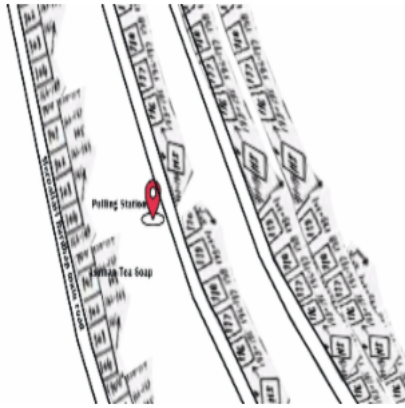

Google Map View

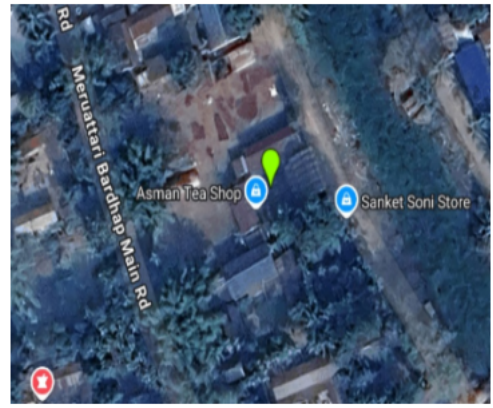

Polling Station Building Front View



ভোটগ্ৰহন কেন্দ্ৰৰ সন্মুখৰ দৃশ্য



Cad View

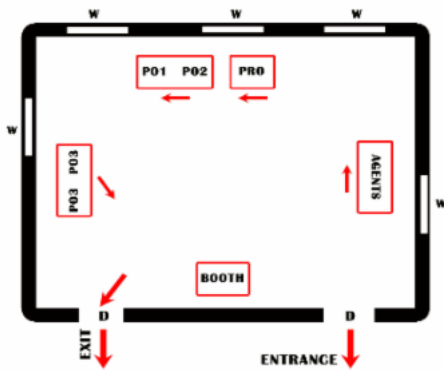

Key MAP View



1 নাম : মাচেম আলী পিতাৰ নাম: কালু ঘৰ নং : ১৬০ বয়স : 66 লিঙ্গ : পুৰুষ	FBF9039194 ফটো উপলব্ধ	2 নাম : হজ্জ ভান স্বামীৰ নাম: মাচেম আলি ঘৰ নং : ১৬০ বয়স : 52 লিঙ্গ : মহিলা	FBF9039207 ফটো উপলব্ধ	3 নাম : কবিতা নাৰ্গিস পিতাৰ নাম: মাচেম আলী ঘৰ নং : 160 বয়স : 22 লিঙ্গ : মহিলা	FBF3454824 ফটো উপলব্ধ
# 4 নাম : বুদ্ধ আলী পিতাৰ নাম: কালু মুল্লা ঘৰ নং : ১৬১ বয়স : 56 লিঙ্গ : পুৰুষ	FBF9039218 ফটো উপলব্ধ	5 নাম : হাজেৰা বেগম স্বামীৰ নাম: বুদ্ধ আলি ঘৰ নং : ১৬১ বয়স : 44 লিঙ্গ : মহিলা	FBF9039229 ফটো উপলব্ধ	6 নাম : হাৰেজ আলী পিতাৰ নাম: বুদ্ধ আলী ঘৰ নং : ১৬১ বয়স : 27 লিঙ্গ : পুৰুষ	FBF0273862 ফটো উপলব্ধ
S 7 নাম : আকলিমা বেগম পিতাৰ নাম: আতোয়াৰ বহমান ঘৰ নং : ১৬১ বয়স : 24 লিঙ্গ : মহিলা	FBF0630723 ফটো উপলব্ধ	8 নাম : ছোনিয়া খাতুন স্বামীৰ নাম: হাৰেজ আলী ঘৰ নং : ১৬১ বয়স : 23 লিঙ্গ : মহিলা	FBF0630715 ফটো উপলব্ধ	9 নাম : হাচেন আলী পিতাৰ নাম: কালুমল্লা ঘৰ নং : ১৬২ বয়স : 66 লিঙ্গ : পুৰুষ	FBF9039230 ফটো উপলব্ধ
10 নাম : তছিবন বেগম স্বামীৰ নাম: হাচেন আলি ঘৰ নং : ১৬২ বয়স : 53 লিঙ্গ : মহিলা	FBF9039241 ফটো উপলব্ধ	11 নাম : ছাফিয়া বেগম স্বামীৰ নাম: নচুমুদ্দিন ঘৰ নং : ১৬২ বয়স : 37 লিঙ্গ : মহিলা	FBF0376053 ফটো উপলব্ধ	12 নাম : নচুমুদ্দিন পিতাৰ নাম: হাচেন আলি ঘৰ নং : ১৬২ বয়স : 37 লিঙ্গ : পুৰুষ	FBF9039252 ফটো উপলব্ধ
13 নাম : হাচিনা বেগম পিতাৰ নাম: হাচেন আলী ঘৰ নং : ১৬২ বয়স : 33 লিঙ্গ : মহিলা	FBF0392340 ফটো উপলব্ধ	# 14 নাম : আইনাল হক পিতাৰ নাম: হাচেন আলী ঘৰ নং : ১৬২ বয়স : 28 লিঙ্গ : পুৰুষ	FBF0325274 ফটো উপলব্ধ	15 নাম : অকনমালা বেগম পিতাৰ নাম: হাচেন আলী ঘৰ নং : ১৬২ বয়স : 25 লিঙ্গ : মহিলা	FBF0588418 ফটো উপলব্ধ
16 নাম : আলিশা বেগম স্বামীৰ নাম: জয়ান আলী ঘৰ নং : 162 বয়স : 25 লিঙ্গ : মহিলা	FBF3494036 ফটো উপলব্ধ	17 নাম : জয়ান আলী পিতাৰ নাম: হাচেন আলী ঘৰ নং : 162 বয়স : 22 লিঙ্গ : পুৰুষ	FBF3490562 ফটো উপলব্ধ	18 নাম : ময়ান আলী পিতাৰ নাম: হাচেন আলী ঘৰ নং : 162 বয়স : 20 লিঙ্গ : পুৰুষ	VMC0116616 ফটো উপলব্ধ
19 নাম : হাজেৰা বেগম স্বামীৰ নাম: আবুল কালাম আজাদ ঘৰ নং : ১৬৩ বয়স : 39 লিঙ্গ : মহিলা	FBF9039343 ফটো উপলব্ধ	20 নাম : আবুল কালাম আজাদ পিতাৰ নাম: চমচেৰ আলী ঘৰ নং : ১৬৩ বয়স : 39 লিঙ্গ : পুৰুষ	FBF9039332 ফটো উপলব্ধ	21 নাম : হাছান ছাহানুৰ আলম পিতাৰ নাম: আবুল কালাম আজাদ ঘৰ নং : ১৬৩ বয়স : 25 লিঙ্গ : পুৰুষ	FBF0515460 ফটো উপলব্ধ
22 নাম : ছাহানাজ পাৰবিন স্বামীৰ নাম: হাছান ছাহানুৰ আলম ঘৰ নং : ১৬৩ বয়স : 25 লিঙ্গ : মহিলা	FBF0588905 ফটো উপলব্ধ	23 নাম : বুকছানা পাৰবিন পিতাৰ নাম: আবুল কালাম আজাদ ঘৰ নং : 163 বয়স : 21 লিঙ্গ : মহিলা	FBF3447737 ফটো উপলব্ধ	24 নাম : হানিফ আলি পিতাৰ নাম: খবিৰ উদ্দিন ঘৰ নং : ১৬৪ বয়স : 42 লিঙ্গ : পুৰুষ	FBF9039365 ফটো উপলব্ধ
25 নাম : বাহাতন বেগম স্বামীৰ নাম: হানিফ আলি ঘৰ নং : ১৬৪ বয়স : 37 লিঙ্গ : মহিলা	FBF9039376 ফটো উপলব্ধ	26 নাম : কদম আলী পিতাৰ নাম: শুকুৰ আলী ঘৰ নং : ১৬৫ বয়স : 75 লিঙ্গ : পুৰুষ	FBF1170166 ফটো উপলব্ধ	27 নাম : জিৰাতন নেচা স্বামীৰ নাম: চানুৰ আলী ঘৰ নং : ১৬৫ বয়স : 55 লিঙ্গ : মহিলা	FBF9039398 ফটো উপলব্ধ
28 নাম : মইনুদ্দিন আলী পিতাৰ নাম: কদম আলি ঘৰ নং : ১৬৫ বয়স : 46 লিঙ্গ : পুৰুষ	FBF9039456 ফটো উপলব্ধ	29 নাম : আবুল হুছেইন পিতাৰ নাম: চানুৰ আলী ঘৰ নং : ১৬৫ বয়স : 40 লিঙ্গ : পুৰুষ	FBF9039412 ফটো উপলব্ধ	30 নাম : জাহিদা বেগম স্বামীৰ নাম: মইনুদ্দিন আলী ঘৰ নং : ১৬৫ বয়স : 39 লিঙ্গ : মহিলা	FBF9039467 ফটো উপলব্ধ

31 নাম : জাহানাৰা বেগম স্বামীৰ নাম : আবুল ঘৰ নং : 165 বয়স : 37 লিঙ্গ : মহিলা	FBF9039423 ফটো উপলব্ধ	32 নাম : ফইজুদ্দিন আহমেদ পিতাৰ নাম : কদম আলী ঘৰ নং : 165 বয়স : 35 লিঙ্গ : পুৰুষ	FBF0274142 ফটো উপলব্ধ	33 নাম : মিৰ হুছেইন পিতাৰ নাম : চবনুৰ আলী ঘৰ নং : 165 বয়স : 34 লিঙ্গ : পুৰুষ	FBF0044537 ফটো উপলব্ধ
34 নাম : মল্লিকা খাতুন স্বামীৰ নাম : মিৰ হুছেইন ঘৰ নং : 165 বয়স : 32 লিঙ্গ : মহিলা	FBF0276444 ফটো উপলব্ধ	35 নাম : মনোৱাৰা বেগম স্বামীৰ নাম : ফইজুদ্দিন আহমেদ ঘৰ নং : 165 বয়স : 32 লিঙ্গ : মহিলা	FBF0464594 ফটো উপলব্ধ	36 নাম : বাবুল আলী পিতাৰ নাম : চানুৰ আলী ঘৰ নং : 165 বয়স : 32 লিঙ্গ : পুৰুষ	FBF0044735 ফটো উপলব্ধ
37 নাম : আছৰুদ্দিন আলী পিতাৰ নাম : মইনুদ্দিন আলী ঘৰ নং : 165 বয়স : 29 লিঙ্গ : পুৰুষ	FBF0587485 ফটো উপলব্ধ	38 নাম : ৰফিক আলী পিতাৰ নাম : চানু আলী ঘৰ নং : 165 বয়স : 26 লিঙ্গ : পুৰুষ	FBF0559500 ফটো উপলব্ধ	39 নাম : নাচিৰ উদ্দিন আলী পিতাৰ নাম : চানুৰ আলী ঘৰ নং : 165 বয়স : 25 লিঙ্গ : পুৰুষ	FBF0546002 ফটো উপলব্ধ
40 নাম : শুকজান খাতুন স্বামীৰ নাম : ৰফিক আলী ঘৰ নং : 165 বয়স : 25 লিঙ্গ : মহিলা	FBF0588939 ফটো উপলব্ধ	41 নাম : আনজুৱাৰা খাতুন স্বামীৰ নাম : বাবুল আলী ঘৰ নং : 165 বয়স : 25 লিঙ্গ : মহিলা	FBF3478062 ফটো উপলব্ধ	42 নাম : চলেমান আলী পিতাৰ নাম : চানুৰ আলী ঘৰ নং : 165 বয়স : 24 লিঙ্গ : পুৰুষ	FBF0588558 ফটো উপলব্ধ
43 নাম : আৰজিনা খাতুন স্বামীৰ নাম : আছৰুদ্দিন আলী ঘৰ নং : 165 বয়স : 23 লিঙ্গ : মহিলা	FBF1232982 ফটো উপলব্ধ	44 নাম : অজুফা খাতুন স্বামীৰ নাম : জামাল ঘৰ নং : 166 বয়স : 66 লিঙ্গ : মহিলা	FBF9039489 ফটো উপলব্ধ	45 নাম : ৰফিক আলি পিতাৰ নাম : জামাল ঘৰ নং : 166 বয়স : 56 লিঙ্গ : পুৰুষ	FBF9039525 ফটো উপলব্ধ
46 নাম : মজিৰান বেগম স্বামীৰ নাম : ৰফিক আলি ঘৰ নং : 166 বয়স : 42 লিঙ্গ : মহিলা	FBF9039536 ফটো উপলব্ধ	47 নাম : মজিদ আলী পিতাৰ নাম : জামাল আলী ঘৰ নং : 166 বয়স : 42 লিঙ্গ : পুৰুষ	FBF9039490 ফটো উপলব্ধ	48 নাম : ফুলমালা খাতুন স্বামীৰ নাম : মজিদ আলি ঘৰ নং : 166 বয়স : 38 লিঙ্গ : মহিলা	FBF9039503 ফটো উপলব্ধ
# 49 নাম : ৰস্তম আলি পিতাৰ নাম : জামাল আলি ঘৰ নং : 166 বয়স : 36 লিঙ্গ : পুৰুষ	FBF9039514 ফটো উপলব্ধ	# 50 নাম : ৰাছমালা বেগম স্বামীৰ নাম : ৰস্তম আলী ঘৰ নং : 166 বয়স : 36 লিঙ্গ : মহিলা	FBF9043305 ফটো উপলব্ধ	51 নাম : লোকমান আলী পিতাৰ নাম : জামাল আলী ঘৰ নং : 166 বয়স : 32 লিঙ্গ : পুৰুষ	FBF0045187 ফটো উপলব্ধ
52 নাম : দুলাল আলী পিতাৰ নাম : জামাল আলী ঘৰ নং : 166 বয়স : 30 লিঙ্গ : পুৰুষ	FBF0045278 ফটো উপলব্ধ	53 নাম : ৰেছমিনা স্বামীৰ নাম : লোকমান আলী ঘৰ নং : 166 বয়স : 29 লিঙ্গ : মহিলা	FBF0454512 ফটো উপলব্ধ	54 নাম : জাহানাৰা পাৰবিন স্বামীৰ নাম : দুলাল আলী ঘৰ নং : 166 বয়স : 26 লিঙ্গ : মহিলা	FBF0325225 ফটো উপলব্ধ
55 নাম : মতিবৰ আলী পিতাৰ নাম : ৰফিক আলী ঘৰ নং : 166 বয়স : 25 লিঙ্গ : পুৰুষ	FBF3488103 ফটো উপলব্ধ	56 নাম : মফিজুৰ ৰহমান পিতাৰ নাম : ৰফিক আলী ঘৰ নং : 166 বয়স : 21 লিঙ্গ : পুৰুষ	VMC0119248 ফটো উপলব্ধ	57 নাম : বুনা বেগম স্বামীৰ নাম : মতিবৰ আলী ঘৰ নং : 166 বয়স : 20 লিঙ্গ : মহিলা	VMC0105080 ফটো উপলব্ধ
58 নাম : চাহিল আলী পিতাৰ নাম : ৰস্তম আলী ঘৰ নং : 166 বয়স : 19 লিঙ্গ : পুৰুষ	VMC0108670 ফটো উপলব্ধ	# 59 নাম : সদাগৰ আলী পিতাৰ নাম : পানা ঘৰ নং : 169 বয়স : 70 লিঙ্গ : পুৰুষ	FBF9039547 ফটো উপলব্ধ	# 60 নাম : আমাজান বেগম স্বামীৰ নাম : সদাগৰ আলী ঘৰ নং : 169 বয়স : 66 লিঙ্গ : মহিলা	FBF9039558 ফটো উপলব্ধ

61 নাম : আবিৰ আলি পিতাৰ নাম: সদাগৰ ঘৰ নং : ১৬৭ বয়স : 48 লিঙ্গ : পুৰুষ	FBF9039569 ফটো উপলব্ধ	62 নাম : শালিমন নেছা পিতাৰ নাম: সদাগৰ আলী ঘৰ নং : ১৬৭ বয়স : 46 লিঙ্গ : মহিলা	FBF2357940 ফটো উপলব্ধ	63 নাম : চাইনা বিবি স্বামীৰ নাম: আবিৰ ঘৰ নং : ১৬৭ বয়স : 42 লিঙ্গ : মহিলা	FBF9039570 ফটো উপলব্ধ
# 64 নাম : হায়াত আলি পিতাৰ নাম: সদাগৰ আলী ঘৰ নং : ১৬৭ বয়স : 40 লিঙ্গ : পুৰুষ	FBF9039581 ফটো উপলব্ধ	S 65 নাম : মাজেদা বেগম স্বামীৰ নাম: হায়াত আলী ঘৰ নং : ১৬৭ বয়স : 36 লিঙ্গ : মহিলা	FBF9039592 ফটো উপলব্ধ	# 66 নাম : আফজাল আলী পিতাৰ নাম: সদাগৰ আলী ঘৰ নং : ১৬৭ বয়স : 28 লিঙ্গ : পুৰুষ	FBF0334508 ফটো উপলব্ধ
# 67 নাম : মইবম বেগম স্বামীৰ নাম: আফজাল আলী ঘৰ নং : 167 বয়স : 23 লিঙ্গ : মহিলা	VMC0061440 ফটো উপলব্ধ	68 নাম : কুতুব উদ্দিন পিতাৰ নাম: বাবুৰ আলী ঘৰ নং : ১৬৭ বয়স : 46 লিঙ্গ : পুৰুষ	FBF1167119 ফটো উপলব্ধ	69 নাম : চাহেবা খাতুন স্বামীৰ নাম: কুতুব উদ্দিন ঘৰ নং : ১৬৭ বয়স : 41 লিঙ্গ : মহিলা	FBF1167120 ফটো উপলব্ধ
70 নাম : মঃ চাহিল আলম পিতাৰ নাম: কুতুব উদ্দিন ঘৰ নং : 167 বয়স : 19 লিঙ্গ : পুৰুষ	VMC0122333 ফটো উপলব্ধ	71 নাম : আউচি বেগম স্বামীৰ নাম: মামুদ আলী ঘৰ নং : ১৬৮ বয়স : 80 লিঙ্গ : মহিলা	FBF9039616 ফটো উপলব্ধ	72 নাম : বহিদ আলী পিতাৰ নাম: মামুদ আলী ঘৰ নং : ১৬৮ বয়স : 48 লিঙ্গ : পুৰুষ	FBF9039649 ফটো উপলব্ধ
73 নাম : বপাহান আলি পিতাৰ নাম: মামুদ ঘৰ নং : ১৬৮ বয়স : 43 লিঙ্গ : পুৰুষ	FBF9039627 ফটো উপলব্ধ	74 নাম : জনফা বেগম স্বামীৰ নাম: বহিদ ঘৰ নং : ১৬৮ বয়স : 43 লিঙ্গ : মহিলা	FBF9039650 ফটো উপলব্ধ	75 নাম : জাহানাৰা বেগম স্বামীৰ নাম: বাহান আলী ঘৰ নং : 168 বয়স : 27 লিঙ্গ : মহিলা	FBF0459586 ফটো উপলব্ধ
76 নাম : মৰ্ত্তজ আলী পিতাৰ নাম: মানিক আলী ঘৰ নং : ১৬৯ বয়স : 65 লিঙ্গ : পুৰুষ	FBF1166387 ফটো উপলব্ধ	77 নাম : মনোৱাৰা বেগম স্বামীৰ নাম: আতোৱাৰা বহমান ঘৰ নং : ১৬৯ বয়স : 55 লিঙ্গ : মহিলা	FBF9039661 ফটো উপলব্ধ	78 নাম : ফৰিদা বেগম স্বামীৰ নাম: মৰ্ত্তজ আলী ঘৰ নং : ১৬৯ বয়স : 52 লিঙ্গ : মহিলা	FBF1166398 ফটো উপলব্ধ
79 নাম : মুজাম্মেল হক পিতাৰ নাম: আতোৱাৰা বহমান ঘৰ নং : ১৬৯ বয়স : 43 লিঙ্গ : পুৰুষ	FBF9039672 ফটো উপলব্ধ	80 নাম : পাৰভেজ আলফাৰুক পিতাৰ নাম: মৰ্ত্তজ আলী ঘৰ নং : ১৬৯ বয়স : 33 লিঙ্গ : পুৰুষ	FBF0170951 ফটো উপলব্ধ	81 নাম : বফিদা পাৰবিন স্বামীৰ নাম: মুজাম্মেল হক ঘৰ নং : ১৬৯ বয়স : 31 লিঙ্গ : মহিলা	FBF9043156 ফটো উপলব্ধ
82 নাম : তেজিমালা আহমেদ স্বামীৰ নাম: পাৰভেজ আল ফাৰুক ঘৰ নং : ১৬৯ বয়স : 24 লিঙ্গ : মহিলা	FBF1242635 ফটো উপলব্ধ	83 নাম : চকিনা বেগম স্বামীৰ নাম: কামাল ঘৰ নং : ১৭০ বয়স : 60 লিঙ্গ : মহিলা	FBF9039683 ফটো উপলব্ধ	84 নাম : চুলতান আলি পিতাৰ নাম: কামাল ঘৰ নং : ১৭০ বয়স : 48 লিঙ্গ : পুৰুষ	FBF9039694 ফটো উপলব্ধ
85 নাম : নৈয়বৰ আলী পিতাৰ নাম: কামাল ঘৰ নং : ১৭০ বয়স : 46 লিঙ্গ : পুৰুষ	FBF9039707 ফটো উপলব্ধ	86 নাম : আমবৰ আলি পিতাৰ নাম: কামাল ঘৰ নং : ১৭০ বয়স : 42 লিঙ্গ : পুৰুষ	FBF9039718 ফটো উপলব্ধ	87 নাম : লতিফুল বেগম স্বামীৰ নাম: চুলতান ঘৰ নং : ১৭০ বয়স : 42 লিঙ্গ : মহিলা	FBF9039729 ফটো উপলব্ধ
88 নাম : ফুলমালা খাতুন স্বামীৰ নাম: নৈবৰ ঘৰ নং : ১৭০ বয়স : 38 লিঙ্গ : মহিলা	FBF9039730 ফটো উপলব্ধ	89 নাম : জয়নব খাতুন স্বামীৰ নাম: আমবৰ ঘৰ নং : ১৭০ বয়স : 36 লিঙ্গ : মহিলা	FBF9039741 ফটো উপলব্ধ	90 নাম : হুছেইন আলী পিতাৰ নাম: আদম আলী ঘৰ নং : ১৭০ বয়স : 33 লিঙ্গ : পুৰুষ	FBF0588475 ফটো উপলব্ধ

91 নাম : মফিদা বেগম পিতাৰ নাম: কামাল আলী ঘৰ নং : 170 বয়স : 31 লিঙ্গ : মহিলা	FBF0515247 ফটো উপলব্ধ	92 নাম : ছনেকা খাতুন মাতৃৰ নাম: ছাকিনা বেগম ঘৰ নং : 190 বয়স : 30 লিঙ্গ : মহিলা	FBF0278234 ফটো উপলব্ধ	93 নাম : নবিৰন বেগম স্বামীৰ নাম: চুলতান আলী ঘৰ নং : 190 বয়স : 30 লিঙ্গ : মহিলা	FBF0047845 ফটো উপলব্ধ
94 নাম : মহিদুল আলী পিতাৰ নাম: চুলতান আলী ঘৰ নং : 170 বয়স : 24 লিঙ্গ : পুৰুষ	FBF3448446 ফটো উপলব্ধ	95 নাম : মজিনা বেগম স্বামীৰ নাম: অম্বৰ আলী ঘৰ নং : 170 বয়স : 23 লিঙ্গ : মহিলা	FBF3472941 ফটো উপলব্ধ	96 নাম : চুলতান আলী পিতাৰ নাম: জয়নাল আদিন ঘৰ নং : 170 বয়স : 21 লিঙ্গ : পুৰুষ	FBF3492394 ফটো উপলব্ধ
97 নাম : বচিদ আলী পিতাৰ নাম: উত্তম আলী ঘৰ নং : 191 বয়স : 64 লিঙ্গ : পুৰুষ	FBF9039752 ফটো উপলব্ধ	98 নাম : চমিৰন খাতুন স্বামীৰ নাম: বচিদ আলী ঘৰ নং : 191 বয়স : 54 লিঙ্গ : মহিলা	FBF9039763 ফটো উপলব্ধ	99 নাম : বহিম আলী পিতাৰ নাম: বচিদ আলী ঘৰ নং : 171 বয়স : 24 লিঙ্গ : পুৰুষ	FBF0515148 ফটো উপলব্ধ
100 নাম : বচীদ আলী পিতাৰ নাম: বচিদ আলী ঘৰ নং : 171 বয়স : 21 লিঙ্গ : পুৰুষ	FBF3485737 ফটো উপলব্ধ	101 নাম : নাজিমা খাতুন পিতাৰ নাম: বচিদ আলী ঘৰ নং : 171 বয়স : 20 লিঙ্গ : মহিলা	VMC0113027 ফটো উপলব্ধ	102 নাম : বিলাতন নেচা স্বামীৰ নাম: জুলমত ঘৰ নং : 192 বয়স : 48 লিঙ্গ : মহিলা	FBF9039785 ফটো উপলব্ধ
103 নাম : কুৰপান আলী পিতাৰ নাম: জুলমত আলী ঘৰ নং : 192 বয়স : 36 লিঙ্গ : পুৰুষ	FBF9039796 ফটো উপলব্ধ	104 নাম : নৰেন আলী পিতাৰ নাম: জুলমত আলী ঘৰ নং : 192 বয়স : 34 লিঙ্গ : পুৰুষ	FBF0534081 ফটো উপলব্ধ	105 নাম : ছাজিদা বেগম স্বামীৰ নাম: নৰেন আলী ঘৰ নং : 172 বয়স : 30 লিঙ্গ : মহিলা	VMC0119016 ফটো উপলব্ধ
106 নাম : শঙ্কৰ বড়ো পিতাৰ নাম: চন্দ্ৰকান্ত ঘৰ নং : 193 বয়স : 60 লিঙ্গ : পুৰুষ	FBF9039809 ফটো উপলব্ধ	107 নাম : বাসন্তী বড়ো স্বামীৰ নাম: শঙ্কৰ বড়ো ঘৰ নং : 193 বয়স : 59 লিঙ্গ : মহিলা	FBF9039810 ফটো উপলব্ধ	108 নাম : বলোৰাম বড়ো পিতাৰ নাম: চন্দ্ৰকান্ত ঘৰ নং : 198 বয়স : 56 লিঙ্গ : পুৰুষ	FBF9039821 ফটো উপলব্ধ
109 নাম : শ্ৰেণী বড়ো স্বামীৰ নাম: বলোৰাম ঘৰ নং : 198 বয়স : 48 লিঙ্গ : মহিলা	FBF9039832 ফটো উপলব্ধ	110 নাম : কবিতা বড়ো পিতাৰ নাম: বলোৰাম বড়ো ঘৰ নং : 198 বয়স : 22 লিঙ্গ : মহিলা	FBF1293083 ফটো উপলব্ধ	111 নাম : চুৰেচ বড়ো পিতাৰ নাম: বলোৰাম বড়ো ঘৰ নং : 174 বয়স : 21 লিঙ্গ : পুৰুষ	VMC0129379 ফটো উপলব্ধ
112 নাম : জয়শী বড়ো স্বামীৰ নাম: চন্দ্ৰকান্ত বড়ো ঘৰ নং : 195 বয়স : 63 লিঙ্গ : মহিলা	FBF9039843 ফটো উপলব্ধ	113 নাম : মনিৰাম বড়ো পিতাৰ নাম: চন্দ্ৰকান্ত ঘৰ নং : 195 বয়স : 40 লিঙ্গ : পুৰুষ	FBF9039865 ফটো উপলব্ধ	114 নাম : বিতমনি বড়ো পিতাৰ নাম: মনিৰাম বড়ো ঘৰ নং : 175 বয়স : 20 লিঙ্গ : পুৰুষ	VMC0067033 ফটো উপলব্ধ
115 নাম : চোমেলা খাতুন স্বামীৰ নাম: মনচৈৰ আলী ঘৰ নং : 196 বয়স : 53 লিঙ্গ : মহিলা	FBF9039898 ফটো উপলব্ধ	116 নাম : বনশ্ৰী বড়ো স্বামীৰ নাম: মনিৰাম বড়ো ঘৰ নং : 196 বয়স : 37 লিঙ্গ : মহিলা	FBF9039876 ফটো উপলব্ধ	117 নাম : লালচান আলী পিতাৰ নাম: মনচৈৰ আলী ঘৰ নং : 196 বয়স : 35 লিঙ্গ : পুৰুষ	FBF2357837 ফটো উপলব্ধ
118 নাম : বহিম আলী পিতাৰ নাম: মনচৈৰ আলী ঘৰ নং : 196 বয়স : 32 লিঙ্গ : পুৰুষ	FBF0279182 ফটো উপলব্ধ	119 নাম : জহিম আলী পিতাৰ নাম: মনচৈৰ আলী ঘৰ নং : 196 বয়স : 28 লিঙ্গ : পুৰুষ	FBF0274720 ফটো উপলব্ধ	S 120 নাম : জামিৰন বেগম পিতাৰ নাম: মনচৈৰ আলী ঘৰ নং : 196 বয়স : 25 লিঙ্গ : মহিলা	FBF0515767 ফটো উপলব্ধ

121 নাম : বফিকুল আলী মাতৃৰ নাম: চোমেলা খাতুন ঘৰ নং : 176 বয়স : 22 লিঙ্গ : পুৰুষ	VMC0126698 ফটো উপলব্ধ	122 নাম : মমৰেছ আলী পিতাৰ নাম: দাৰেক আলী ঘৰ নং : 199 বয়স : 37 লিঙ্গ : পুৰুষ	FBF9043429 ফটো উপলব্ধ	123 নাম : নিলিমা বেগম স্বামীৰ নাম: মমৰেজ আলী ঘৰ নং : 199 বয়স : 31 লিঙ্গ : মহিলা	FBF0392415 ফটো উপলব্ধ
124 নাম : আলতাফ হুছেইন পিতাৰ নাম: মকছেদ আলী ঘৰ নং : 198 বয়স : 56 লিঙ্গ : মহিলা	FBF9039923 ফটো উপলব্ধ	125 নাম : মমতাজ বেগম স্বামীৰ নাম: আলতাফ হুচেন ঘৰ নং : 198 বয়স : 45 লিঙ্গ : মহিলা	FBF9039934 ফটো উপলব্ধ	126 নাম : জ্যোতিষ বড়ো পিতাৰ নাম: সম্বাৰু বড়ো ঘৰ নং : 198 বয়স : 42 লিঙ্গ : পুৰুষ	FBF9039967 ফটো উপলব্ধ
127 নাম : সবিতা বড়ো স্বামীৰ নাম: জ্যোতিষ বড়ো ঘৰ নং : 39 বয়স : 39 লিঙ্গ : মহিলা	FBF9039978 ফটো উপলব্ধ	128 নাম : ডিম্পল শূগীয়াৰী পিতাৰ নাম: জ্যোতিষ বড়ো ঘৰ নং : 31 বয়স : 31 লিঙ্গ : পুৰুষ	FBF0052407 ফটো উপলব্ধ	129 নাম : কনমনি বড়ো পিতাৰ নাম: জ্যোতিষ বড়ো ঘৰ নং : 29 বয়স : 29 লিঙ্গ : মহিলা	FBF0515270 ফটো উপলব্ধ
130 নাম : ৰমণী বড়ো স্বামীৰ নাম: দেবেন বড়ো ঘৰ নং : 180 বয়স : 60 লিঙ্গ : মহিলা	FBF9039990 ফটো উপলব্ধ	131 নাম : চনাম বড়ো পিতাৰ নাম: দেবেন বড়ো ঘৰ নং : 180 বয়স : 36 লিঙ্গ : পুৰুষ	FBF9040000 ফটো উপলব্ধ	132 নাম : ধুখাশ্ৰী বড়ো অন্যান্য: লক্ষ্মী ঘৰ নং : 181 বয়স : 54 লিঙ্গ : মহিলা	FBF9040022 ফটো উপলব্ধ
133 নাম : অঞ্জনা বড়ো পিতাৰ নাম: লক্ষ্মী বড়ো ঘৰ নং : 181 বয়স : 39 লিঙ্গ : মহিলা	FBF9043167 ফটো উপলব্ধ	134 নাম : কবিতা বড়ো স্বামীৰ নাম: ৰিতুল বড়ো ঘৰ নং : 181 বয়স : 37 লিঙ্গ : মহিলা	FBF9040044 ফটো উপলব্ধ	135 নাম : ৰানী বড়ো পিতাৰ নাম: লক্ষ্মী বড়ো ঘৰ নং : 181 বয়স : 35 লিঙ্গ : মহিলা	FBF9043178 ফটো উপলব্ধ
136 নাম : ধনেশ্বৰ বড়ো পিতাৰ নাম: গৌৰী ঘৰ নং : 182 বয়স : 60 লিঙ্গ : পুৰুষ	FBF9040055 ফটো উপলব্ধ	137 নাম : তৰালী বড়ো স্বামীৰ নাম: ধনেশ্বৰ ঘৰ নং : 182 বয়স : 59 লিঙ্গ : মহিলা	FBF9040066 ফটো উপলব্ধ	138 নাম : সনাপলি বড়ো স্বামীৰ নাম: মঙ্গল সিং বড়ো ঘৰ নং : 182 বয়স : 44 লিঙ্গ : মহিলা	FBF9040088 ফটো উপলব্ধ
139 নাম : প্ৰণৱ বড়ো পিতাৰ নাম: ধনেশ্বৰ ঘৰ নং : 182 বয়স : 39 লিঙ্গ : পুৰুষ	FBF9040077 ফটো উপলব্ধ	140 নাম : বৰ্ণালী বড়ো পিতাৰ নাম: অৰ্জিত বড়ো ঘৰ নং : 182 বয়স : 27 লিঙ্গ : মহিলা	LQW0268946 ফটো উপলব্ধ	141 নাম : জয়া বড়ো পিতাৰ নাম: ধনেশ্বৰ বড়ো ঘৰ নং : 182 বয়স : 25 লিঙ্গ : মহিলা	FBF0515395 ফটো উপলব্ধ
142 নাম : তাৰিফুৰ ৰহমান পিতাৰ নাম: ইনাম আলী ঘৰ নং : 183 বয়স : 34 লিঙ্গ : পুৰুষ	FBF9040099 ফটো উপলব্ধ	143 নাম : মঙ্গল সিং বড়ো পিতাৰ নাম: বাপুৰাম ঘৰ নং : 183 বয়স : 46 লিঙ্গ : পুৰুষ	FBF9040102 ফটো উপলব্ধ	144 নাম : জিতেন বড়ো পিতাৰ নাম: বাপুৰাম ঘৰ নং : 183 বয়স : 44 লিঙ্গ : পুৰুষ	FBF9040135 ফটো উপলব্ধ
145 নাম : অনিমা বড়ো স্বামীৰ নাম: জিতেন ঘৰ নং : 188 বয়স : 41 লিঙ্গ : মহিলা	FBF9040146 ফটো উপলব্ধ	146 নাম : অমৰ বড়ো পিতাৰ নাম: জিতেন বড়ো ঘৰ নং : 188 বয়স : 27 লিঙ্গ : পুৰুষ	FBF0515429 ফটো উপলব্ধ	147 নাম : লিনা বড়ো পিতাৰ নাম: জিতেন বড়ো ঘৰ নং : 188 বয়স : 23 লিঙ্গ : মহিলা	FBF1220243 ফটো উপলব্ধ
148 নাম : কাতিবালা বড়ো স্বামীৰ নাম: চাৰ্গন বড়ো ঘৰ নং : 185 বয়স : 76 লিঙ্গ : মহিলা	FBF9040157 ফটো উপলব্ধ	149 নাম : তৰুণ বড়ো পিতাৰ নাম: চাৰ্গন বড়ো ঘৰ নং : 185 বয়স : 38 লিঙ্গ : পুৰুষ	FBF9040168 ফটো উপলব্ধ	150 নাম : মামনী বড়ো স্বামীৰ নাম: তৰুন বড়ো ঘৰ নং : 185 বয়স : 38 লিঙ্গ : মহিলা	FBF0055129 ফটো উপলব্ধ

151 নাম : ৰিন্ট বড়ো মাতৃৰ নাম: চাৰ্গন বড়ো ঘৰ নং : ১৮৫ বয়স : 34 লিঙ্গ : পুৰুষ	FBF9043189 ফটো উপলব্ধ	152 নাম : মাগন বজো পিতাৰ নাম: ৰাভা বড়ো ঘৰ নং : ১৮৬ বয়স : 78 লিঙ্গ : পুৰুষ	FBF9040180 ফটো উপলব্ধ	153 নাম : ৰিতা বড়ো পিতাৰ নাম: মৰ্গন বড়ো ঘৰ নং : ১৮৬ বয়স : 35 লিঙ্গ : মহিলা	FBF0483032 ফটো উপলব্ধ
154 নাম : তৰু বাল্লা বড়ো স্বামীৰ নাম: নিৰঞ্জন ঘৰ নং : ১৮৭ বয়স : 63 লিঙ্গ : মহিলা	FBF9040191 ফটো উপলব্ধ	155 নাম : দখমী বড়ো স্বামীৰ নাম: প্ৰদীপ বড়ো ঘৰ নং : ১৮৭ বয়স : 39 লিঙ্গ : মহিলা	FBF9043190 ফটো উপলব্ধ	156 নাম : পখিলা বড়ো পিতাৰ নাম: নিৰঞ্জন ঘৰ নং : ১৮৭ বয়স : 38 লিঙ্গ : পুৰুষ	FBF9040204 ফটো উপলব্ধ
157 নাম : প্ৰদীপ বড়ো পিতাৰ নাম: নিৰঞ্জন বড়ো ঘৰ নং : ১৮৭ বয়স : 36 লিঙ্গ : পুৰুষ	FBF9040215 ফটো উপলব্ধ	158 নাম : ৰাজিব বড়ো মাতৃৰ নাম: নিৰঞ্জন বড়ো ঘৰ নং : ১৮৭ বয়স : 34 লিঙ্গ : পুৰুষ	FBF9043203 ফটো উপলব্ধ	159 নাম : ৰিমা বড়ো স্বামীৰ নাম: ৰাজীৱ বড়ো ঘৰ নং : ১৮৭ বয়স : 33 লিঙ্গ : মহিলা	FBF0056457 ফটো উপলব্ধ
160 নাম : পূৰ্ণিমা বড়ো পিতাৰ নাম: জগেন বড়ো ঘৰ নং : ১৮৭ বয়স : 24 লিঙ্গ : মহিলা	FBF1124841 ফটো উপলব্ধ	161 নাম : দিপালী বড়ো স্বামীৰ নাম: মন্তোৰাম বড়ো ঘৰ নং : ১৮৭ক বয়স : 83 লিঙ্গ : মহিলা	FBF9040248 ফটো উপলব্ধ	162 নাম : জগেন বড়ো পিতাৰ নাম: জল্লা ঘৰ নং : ১৮৭ক বয়স : 60 লিঙ্গ : পুৰুষ	FBF9040226 ফটো উপলব্ধ
163 নাম : দময়ন্তী বড়ো স্বামীৰ নাম: জগেন বড়ো ঘৰ নং : ১৮৭ক বয়স : 53 লিঙ্গ : মহিলা	FBF9040237 ফটো উপলব্ধ	164 নাম : অকন বড়ো পিতাৰ নাম: মন্তোৰাম বড়ো ঘৰ নং : ১৮৮ বয়স : 33 লিঙ্গ : পুৰুষ	FBF0057067 ফটো উপলব্ধ	165 নাম : মৰমী বড়ো স্বামীৰ নাম: অকন বড়ো ঘৰ নং : 188 বয়স : 29 লিঙ্গ : মহিলা	FBF0515338 ফটো উপলব্ধ
166 নাম : ৰফিকুল ইছলাম পিতাৰ নাম: ইয়াকুব আলী ঘৰ নং : ১৮৯ বয়স : 57 লিঙ্গ : পুৰুষ	FBF9040282 ফটো উপলব্ধ	167 নাম : ছাজাহান আলী আহমেদ পিতাৰ নাম: ইয়াকুব আলী ঘৰ নং : ১৮৯ বয়স : 51 লিঙ্গ : পুৰুষ	FBF9040306 ফটো উপলব্ধ	168 নাম : জোৰ নেগৰ খানম স্বামীৰ নাম: ইয়াকুব আলী ঘৰ নং : ১৮৯ বয়স : 50 লিঙ্গ : মহিলা	FBF9040271 ফটো উপলব্ধ
169 নাম : নাজমা খানম স্বামীৰ নাম: ৰফিকুল ইছলাম ঘৰ নং : ১৮৯ বয়স : 48 লিঙ্গ : মহিলা	FBF9040293 ফটো উপলব্ধ	170 নাম : নজৰুল ইছলাম পিতাৰ নাম: ইয়াকুব আলী ঘৰ নং : ১৮৯ বয়স : 40 লিঙ্গ : পুৰুষ	FBF9040317 ফটো উপলব্ধ	171 নাম : জেহেৰুল ইছলাম পিতাৰ নাম: ইয়াকুব আলী ঘৰ নং : ১৮৯ বয়স : 40 লিঙ্গ : পুৰুষ	FBF9040328 ফটো উপলব্ধ
172 নাম : আনোৱাৰা বেগম স্বামীৰ নাম: জেহেৰুল ইছলাম ঘৰ নং : ১৮৯ বয়স : 37 লিঙ্গ : মহিলা	FBF0279273 ফটো উপলব্ধ	173 নাম : জিয়াৰুল ইছলাম পিতাৰ নাম: ইয়াকুব আলী ঘৰ নং : ১৮৯ বয়স : 36 লিঙ্গ : পুৰুষ	FBF2357757 ফটো উপলব্ধ	174 নাম : ৰেছমা খাতুন স্বামীৰ নাম: নজৰুল ইছলাম ঘৰ নং : ১৮৯ বয়স : 32 লিঙ্গ : মহিলা	FBF9043214 ফটো উপলব্ধ
175 নাম : মমতা খাতুন স্বামীৰ নাম: ছাজাহান আলী আহমেদ ঘৰ নং : ১৮৯ বয়স : 30 লিঙ্গ : মহিলা	FBF0237248 ফটো উপলব্ধ	176 নাম : হেলমিনা বেগম পিতাৰ নাম: ইয়াছিন আলী ঘৰ নং : 189 বয়স : 27 লিঙ্গ : মহিলা	FBF0427666 ফটো উপলব্ধ	177 নাম : মিনৱাৰা বেগম স্বামীৰ নাম: চিৰাজুল ইছলাম ঘৰ নং : 189ক বয়স : 38 লিঙ্গ : মহিলা	FBF0279034 ফটো উপলব্ধ
178 নাম : চিৰাজুল ইছলাম পিতাৰ নাম: ইয়াকুব ঘৰ নং : 189ক বয়স : 35 লিঙ্গ : পুৰুষ	FBF9040339 ফটো উপলব্ধ	179 নাম : নবিৰন নেচা স্বামীৰ নাম: আচান আলী ঘৰ নং : ১৯০ বয়স : 55 লিঙ্গ : মহিলা	FBF9040384 ফটো উপলব্ধ	180 নাম : মনজেৰ আলী পিতাৰ নাম: আচান আলী ঘৰ নং : ১৯০ বয়স : 40 লিঙ্গ : পুৰুষ	FBF9040395 ফটো উপলব্ধ

181 নাম : তমচেৰ আলী পিতাৰ নাম: আচান আলী ঘৰ নং : ১৯০ বয়স : 39 লিঙ্গ : পুৰুষ	FBF9040408 ফটো উপলব্ধ	182 নাম : ফিৰোজা বেগম স্বামীৰ নাম: চাজাহান আলী ঘৰ নং : ১৯০ বয়স : 38 লিঙ্গ : মহিলা	FBF9040362 ফটো উপলব্ধ	183 নাম : মিনৰাৰা বেগম স্বামীৰ নাম: মহৰ আলী ঘৰ নং : ১৯০ বয়স : 28 লিঙ্গ : মহিলা	FBF0515593 ফটো উপলব্ধ
184 নাম : মমতাজ বেগম স্বামীৰ নাম: মনজেৰ আলী ঘৰ নং : ১৯০ বয়স : 25 লিঙ্গ : মহিলা	FBF0515650 ফটো উপলব্ধ	185 নাম : ৰূপচান আলী পিতাৰ নাম: আফছাৰ আলী ঘৰ নং : 190 বয়স : 24 লিঙ্গ : পুৰুষ	VMC0045161 ফটো উপলব্ধ	186 নাম : ছহিদা খাতুন পিতাৰ নাম: আফছাৰ আলী ঘৰ নং : 190 বয়স : 21 লিঙ্গ : মহিলা	VMC0045146 ফটো উপলব্ধ
187 নাম : ৰেছমী বেগম মাতৃৰ নাম: ফিৰোজা বেগম ঘৰ নং : 190 বয়স : 20 লিঙ্গ : মহিলা	VMC0026542 ফটো উপলব্ধ	188 নাম : চামচুল হক পিতাৰ নাম: কমল আলী ঘৰ নং : 190 বয়স : 26 লিঙ্গ : পুৰুষ	FBF3451812 ফটো উপলব্ধ	189 নাম : চায়েদুল হক পিতাৰ নাম: কমল আলী ঘৰ নং : 190 বয়স : 24 লিঙ্গ : পুৰুষ	FBF3451820 ফটো উপলব্ধ
190 নাম : ছাজিদা বেগম স্বামীৰ নাম: কমল আলী ঘৰ নং : ১৯০ বয়স : 40 লিঙ্গ : মহিলা	FBF9040420 ফটো উপলব্ধ	# 191 নাম : কমল আলি পিতাৰ নাম: তফিজউদ্দিন ঘৰ নং : ১৯০ বয়স : 52 লিঙ্গ : পুৰুষ	FBF9040419 ফটো উপলব্ধ	192 নাম : লাহৰী বড়ো স্বামীৰ নাম: আশীৰাম বড়ো ঘৰ নং : ১৯২ বয়স : 56 লিঙ্গ : মহিলা	FBF9040442 ফটো উপলব্ধ
193 নাম : বিনয় বড়ো পিতাৰ নাম: আশীৰাম বড়ো ঘৰ নং : ১৯২ বয়স : 46 লিঙ্গ : পুৰুষ	FBF9040453 ফটো উপলব্ধ	194 নাম : বাবুল বড়ো মাতৃৰ নাম: লাহৰী বড়ো ঘৰ নং : ১৯২ বয়স : 42 লিঙ্গ : মহিলা	FBF0238485 ফটো উপলব্ধ	195 নাম : অনজলি বড়ো স্বামীৰ নাম: বাবুল বড়ো ঘৰ নং : ১৯২ বয়স : 38 লিঙ্গ : মহিলা	FBF0389338 ফটো উপলব্ধ
196 নাম : অঞ্জনা বড়ো পিতাৰ নাম: কাশী ৰাম বড়ো ঘৰ নং : ১৯২ বয়স : 24 লিঙ্গ : মহিলা	FBF1132323 ফটো উপলব্ধ	197 নাম : ভাস্কৰ বড়ো পিতাৰ নাম: বাবুল বড়ো ঘৰ নং : 192 বয়স : 23 লিঙ্গ : পুৰুষ	VMC0129288 ফটো উপলব্ধ	198 নাম : কনকলতা বড়ো স্বামীৰ নাম: শাওনা ঘৰ নং : ১৯৩ বয়স : 63 লিঙ্গ : মহিলা	FBF9040464 ফটো উপলব্ধ
199 নাম : দিলিপ চন্দ্ৰ বড়ো পিতাৰ নাম: শাওনা ঘৰ নং : ১৯৩ বয়স : 42 লিঙ্গ : পুৰুষ	FBF9040475 ফটো উপলব্ধ	200 নাম : ডালিমী বড়ো পিতাৰ নাম: শাওনা ঘৰ নং : ১৯৩ বয়স : 40 লিঙ্গ : মহিলা	FBF9040486 ফটো উপলব্ধ	201 নাম : ৰজনী বড়ো পিতাৰ নাম: শাওনা ঘৰ নং : ১৯৩ বয়স : 36 লিঙ্গ : মহিলা	FBF9040500 ফটো উপলব্ধ
202 নাম : সিতা বড়ো স্বামীৰ নাম: দিলিপচন্দ্ৰ বড়ো ঘৰ নং : ১৯৩ বয়স : 36 লিঙ্গ : মহিলা	FBF9040497 ফটো উপলব্ধ	203 নাম : নিখা বৰো পিতাৰ নাম: দিলীপ চন্দ্ৰ বৰো ঘৰ নং : ১৯৩ বয়স : 25 লিঙ্গ : মহিলা	FBF0556688 ফটো উপলব্ধ	204 নাম : সুনীল বৰো পিতাৰ নাম: দিলীপ চন্দ্ৰ বড়ো ঘৰ নং : 193 বয়স : 24 লিঙ্গ : পুৰুষ	VMC0115485 ফটো উপলব্ধ
205 নাম : ইন্দিৰা বড়ো স্বামীৰ নাম: জীবন ঘৰ নং : ১৯৪ বয়স : 50 লিঙ্গ : মহিলা	FBF9040522 ফটো উপলব্ধ	206 নাম : অঞ্জনা বড়ো মাতৃৰ নাম: ইন্দিৰা বড়ো ঘৰ নং : ১৯৪ বয়স : 40 লিঙ্গ : পুৰুষ	FBF0060848 ফটো উপলব্ধ	R 207 নাম : বিউতি বড়ো মাতৃৰ নাম: ইন্দিৰা বড়ো ঘৰ নং : ১৯৪ বয়স : 34 লিঙ্গ : মহিলা	FBF9043225 ফটো উপলব্ধ
208 নাম : প্ৰদীপ বড়ো মাতৃৰ নাম: ইন্দিৰা বড়ো ঘৰ নং : ১৯৪ বয়স : 34 লিঙ্গ : পুৰুষ	FBF0060988 ফটো উপলব্ধ	209 নাম : বিপুল বড়ো মাতৃৰ নাম: ইন্দিৰা বড়ো ঘৰ নং : ১৯৪ বয়স : 31 লিঙ্গ : পুৰুষ	FBF0279141 ফটো উপলব্ধ	210 নাম : জিতু বড়ো মাতৃৰ নাম: ইন্দিৰা বড়ো ঘৰ নং : ১৯৪ বয়স : 31 লিঙ্গ : পুৰুষ	FBF9043474 ফটো উপলব্ধ

211 নাম : কটমণী বসুমতাৰী স্বামীৰ নাম : জিতু বড়ো ঘৰ নং : 194 বয়স : 31 লিঙ্গ : মহিলা	FBF0515197 ফটো উপলব্ধ	212 নাম : পম্পী বসুমতাৰী স্বামীৰ নাম : অঞ্জন বড়ো ঘৰ নং : 194 বয়স : 28 লিঙ্গ : মহিলা	FBF0515411 ফটো উপলব্ধ	213 নাম : সুস্মীতা নাথ স্বামীৰ নাম : প্ৰদীপ বড়ো ঘৰ নং : 198 বয়স : 26 লিঙ্গ : মহিলা	FBF0295170 ফটো উপলব্ধ
214 নাম : অপেশ্বৰি বড়ো স্বামীৰ নাম : ধীৰেশ্বৰ বড়ো ঘৰ নং : 195 বয়স : 76 লিঙ্গ : মহিলা	FBF9040533 ফটো উপলব্ধ	215 নাম : চবিন বড়ো পিতাৰ নাম : মুৰ্জা বড়ো ঘৰ নং : 195 বয়স : 70 লিঙ্গ : পুৰুষ	FBF9040555 ফটো উপলব্ধ	216 নাম : চাৰু বড়ো স্বামীৰ নাম : চবিন বড়ো ঘৰ নং : 195 বয়স : 67 লিঙ্গ : মহিলা	FBF9040566 ফটো উপলব্ধ
217 নাম : দিপেন বড়ো পিতাৰ নাম : ধীৰেশ্বৰ বড়ো ঘৰ নং : 195 বয়স : 46 লিঙ্গ : পুৰুষ	FBF9040544 ফটো উপলব্ধ	218 নাম : তপেশ্বৰ বড়ো পিতাৰ নাম : উপেন বড়ো ঘৰ নং : 195 বয়স : 44 লিঙ্গ : পুৰুষ	FBF9040599 ফটো উপলব্ধ	219 নাম : সঞ্জীৱ বড়ো পিতাৰ নাম : চবিন চন্দ্ৰ বড়ো ঘৰ নং : 195 বয়স : 41 লিঙ্গ : পুৰুষ	FBF9040577 ফটো উপলব্ধ
220 নাম : ফুলমতি বড়ো স্বামীৰ নাম : তপেশ্বৰ বড়ো ঘৰ নং : 195 বয়স : 37 লিঙ্গ : মহিলা	FBF9040602 ফটো উপলব্ধ	221 নাম : ৰাজীৱ বড়ো পিতাৰ নাম : চবিন বড়ো ঘৰ নং : 195 বয়স : 37 লিঙ্গ : পুৰুষ	FBF0061309 ফটো উপলব্ধ	222 নাম : মুন বড়ো পিতাৰ নাম : উপেন বড়ো ঘৰ নং : 195 বয়স : 35 লিঙ্গ : পুৰুষ	FBF9040613 ফটো উপলব্ধ
223 নাম : প্ৰতিমা বড়ো পিতাৰ নাম : ৰাজীৱ বড়ো ঘৰ নং : 195 বয়স : 34 লিঙ্গ : মহিলা	FBF0061317 ফটো উপলব্ধ	224 নাম : ভাৰতী বড়ো স্বামীৰ নাম : দিপেন বড়ো ঘৰ নং : 195 বয়স : 32 লিঙ্গ : মহিলা	FBF0061689 ফটো উপলব্ধ	225 নাম : জমুনা বড়ো স্বামীৰ নাম : সঞ্জীৱ বড়ো ঘৰ নং : 195 বয়স : 30 লিঙ্গ : মহিলা	FBF0386250 ফটো উপলব্ধ
226 নাম : পিংকি বড়ো পিতাৰ নাম : চবিন বড়ো ঘৰ নং : 195 বয়স : 26 লিঙ্গ : মহিলা	FBF0334391 ফটো উপলব্ধ	227 নাম : জিৰাতন বিবি স্বামীৰ নাম : খুৰছেদ আলী ঘৰ নং : 198 বয়স : 89 লিঙ্গ : মহিলা	FBF9040624 ফটো উপলব্ধ	228 নাম : চৰ্বত আলী পিতাৰ নাম : খুৰছেদ ঘৰ নং : 198 বয়স : 56 লিঙ্গ : পুৰুষ	FBF9040646 ফটো উপলব্ধ
229 নাম : আব্দুল হাই পিতাৰ নাম : খুৰছেদ আলী ঘৰ নং : 198 বয়স : 54 লিঙ্গ : পুৰুষ	FBF9040657 ফটো উপলব্ধ	230 নাম : ৰাচিয়া বেগম স্বামীৰ নাম : চৰ্বত আলী ঘৰ নং : 198 বয়স : 48 লিঙ্গ : মহিলা	FBF9040680 ফটো উপলব্ধ	231 নাম : ৰহমান আলী পিতাৰ নাম : খুৰছেদ আলী ঘৰ নং : 198 বয়স : 46 লিঙ্গ : পুৰুষ	FBF9040668 ফটো উপলব্ধ
232 নাম : মফিদা খাতুন স্বামীৰ নাম : লিয়াকত আলী ঘৰ নং : 198 বয়স : 45 লিঙ্গ : মহিলা	FBF9040679 ফটো উপলব্ধ	233 নাম : ফৰহাদ আলী পিতাৰ নাম : খুৰছেদ আলী ঘৰ নং : 198 বয়স : 40 লিঙ্গ : পুৰুষ	FBF2357677 ফটো উপলব্ধ	234 নাম : ডালিমী বেগম স্বামীৰ নাম : ৰহমান আলী ঘৰ নং : 198 বয়স : 38 লিঙ্গ : মহিলা	FBF9040691 ফটো উপলব্ধ
235 নাম : ফৰমান আলী পিতাৰ নাম : খুৰছেদ আলী ঘৰ নং : 198 বয়স : 38 লিঙ্গ : পুৰুষ	FBF9040704 ফটো উপলব্ধ	236 নাম : নুৰেজা পাৰবিন স্বামীৰ নাম : ফৰমান আলী ঘৰ নং : 198 বয়স : 34 লিঙ্গ : মহিলা	FBF0391359 ফটো উপলব্ধ	237 নাম : ৰফিকুল ইছলাম পিতাৰ নাম : চৰ্বত আলী ঘৰ নং : 198 বয়স : 31 লিঙ্গ : পুৰুষ	FBF0062919 ফটো উপলব্ধ
238 নাম : ৰূপজান বেগম স্বামীৰ নাম : ফৰহাদ আলী ঘৰ নং : 198 বয়স : 30 লিঙ্গ : মহিলা	FBF0390799 ফটো উপলব্ধ	239 নাম : বেজিয়া বেগম স্বামীৰ নাম : আব্দুল হাই ঘৰ নং : 198 বয়স : 28 লিঙ্গ : মহিলা	FBF0390708 ফটো উপলব্ধ	240 নাম : মঞ্জুৰা বেগম স্বামীৰ নাম : ৰফিকুল ইছলাম ঘৰ নং : 198 বয়স : 28 লিঙ্গ : মহিলা	JXG0237750 ফটো উপলব্ধ

241 নাম : ছফিকুল ইছলাম পিতাৰ নাম: চৰ্বত আলী ঘৰ নং : ১৯৮ বয়স : 25 লিঙ্গ : পুৰুষ	FBF0484402 ফটো উপলব্ধ	242 নাম : বিয়া বহমান পিতাৰ নাম: বহমান আলী ঘৰ নং : ১৯৮ বয়স : 22 লিঙ্গ : মহিলা	FBF1392414 ফটো উপলব্ধ	243 নাম : বাকিবুল ইছলাম পিতাৰ নাম: লিয়াকত আলী ঘৰ নং : 198 বয়স : 22 লিঙ্গ : পুৰুষ	FBF3446986 ফটো উপলব্ধ
244 নাম : আমিৰ আলী পিতাৰ নাম: বৰহান আলী ঘৰ নং : 198ক বয়স : 22 লিঙ্গ : পুৰুষ	FBF3454881 ফটো উপলব্ধ	245 নাম : বৰহান আলী পিতাৰ নাম: মালেক ঘৰ নং : ১৯৮ ক বয়স : 53 লিঙ্গ : পুৰুষ	FBF1266031 ফটো উপলব্ধ	246 নাম : আমিৰন নেচা স্বামীৰ নাম: বৰহান আলী ঘৰ নং : ১৯৮ক বয়স : 47 লিঙ্গ : মহিলা	FBF1266042 ফটো উপলব্ধ
R 247 নাম : ছাজিমিন পিতাৰ নাম: বৰহান আলী ঘৰ নং : ১৯৮ ক বয়স : 25 লিঙ্গ : মহিলা	FBF1189729 ফটো উপলব্ধ	248 নাম : জাহেদুল আলী পিতাৰ নাম: ছুলতান আলী ঘৰ নং : ২০০ বয়স : 26 লিঙ্গ : পুৰুষ	FBF0376277 ফটো উপলব্ধ	249 নাম : নিলীমা বেগম স্বামীৰ নাম: চাবেদ আলী ঘৰ নং : ২০১ বয়স : 68 লিঙ্গ : মহিলা	FBF9040748 ফটো উপলব্ধ
250 নাম : নুৰুল আমিন পিতাৰ নাম: ছাবেদ আলী ঘৰ নং : ২০১ বয়স : 46 লিঙ্গ : পুৰুষ	FBF9040759 ফটো উপলব্ধ	251 নাম : বেজিনা বেগম স্বামীৰ নাম: নুৰুল আমিন ঘৰ নং : ২০১ বয়স : 38 লিঙ্গ : মহিলা	CFT1939602 ফটো উপলব্ধ	252 নাম : চাহজাহান আলী পিতাৰ নাম: চাবেদ আলী ঘৰ নং : ২০১ বয়স : 34 লিঙ্গ : পুৰুষ	FBF9043452 ফটো উপলব্ধ
253 নাম : ছাহ জাহান আলী পিতাৰ নাম: চাবেদ আলী ঘৰ নং : ২০১ বয়স : 34 লিঙ্গ : পুৰুষ	FBF0271981 ফটো উপলব্ধ	254 নাম : শ্বাহ নাজম বচ্চুল আমিন পিতাৰ নাম: চাবেদ আলী ঘৰ নং : ২০১ বয়স : 31 লিঙ্গ : পুৰুষ	FBF2357746 ফটো উপলব্ধ	255 নাম : নাজিনা খাতুন স্বামীৰ নাম: ছাহজাহান আলী ঘৰ নং : ২০১ বয়স : 23 লিঙ্গ : মহিলা	FBF1277854 ফটো উপলব্ধ
256 নাম : চোনা ভান স্বামীৰ নাম: চাহজাহান ঘৰ নং : ২০২ বয়স : 53 লিঙ্গ : মহিলা	FBF9040828 ফটো উপলব্ধ	257 নাম : বাচিৰন বিধবা স্বামীৰ নাম: নুৰুল ঘৰ নং : ২০২ বয়স : 47 লিঙ্গ : মহিলা	FBF9040806 ফটো উপলব্ধ	258 নাম : ফজল আলী পিতাৰ নাম: আয়ান আলী ঘৰ নং : ২০২ বয়স : 47 লিঙ্গ : পুৰুষ	FBF9040782 ফটো উপলব্ধ
R 259 নাম : জাহানাৰা বেগম পিতাৰ নাম: চাবেদ ঘৰ নং : ২০২ বয়স : 40 লিঙ্গ : মহিলা	FBF9040839 ফটো উপলব্ধ	260 নাম : হাছিনা আখতাৰ স্বামীৰ নাম: ফজল আলী ঘৰ নং : ২০২ বয়স : 35 লিঙ্গ : মহিলা	FBF0065797 ফটো উপলব্ধ	261 নাম : ছালমা চুলতানা স্বামীৰ নাম: আমজাদ আলী ঘৰ নং : ২০২ বয়স : 33 লিঙ্গ : মহিলা	FBF0065748 ফটো উপলব্ধ
262 নাম : আকবৰ আলী পিতাৰ নাম: চাজাহান আলী ঘৰ নং : ২০২ বয়স : 30 লিঙ্গ : পুৰুষ	FBF0391441 ফটো উপলব্ধ	263 নাম : আকবাম আলী পিতাৰ নাম: ছাজাহান আলী ঘৰ নং : ২০২ বয়স : 28 লিঙ্গ : পুৰুষ	FBF0374405 ফটো উপলব্ধ	264 নাম : আক্কেছ আলী পিতাৰ নাম: চাকট আলী ঘৰ নং : ২০৪ বয়স : 42 লিঙ্গ : পুৰুষ	FBF1353168 ফটো উপলব্ধ
265 নাম : চিবাৰন নেছা স্বামীৰ নাম: ইনুস আলী ঘৰ নং : ২০৪ বয়স : 41 লিঙ্গ : মহিলা	FBF9040840 ফটো উপলব্ধ	266 নাম : এলিজা বেগম স্বামীৰ নাম: আক্কেছ আলী ঘৰ নং : ২০৪ বয়স : 29 লিঙ্গ : মহিলা	FBF0284133 ফটো উপলব্ধ	267 নাম : আবুল আলী পিতাৰ নাম: ইনাছ আলী ঘৰ নং : ২০৪ বয়স : 26 লিঙ্গ : পুৰুষ	FBF0588111 ফটো উপলব্ধ
268 নাম : ছানিয়াৰা বেগম স্বামীৰ নাম: আবুল আলী ঘৰ নং : 204 বয়স : 21 লিঙ্গ : মহিলা	FBF3448586 ফটো উপলব্ধ	269 নাম : আমিৰন নেচা স্বামীৰ নাম: আইনাল হক ঘৰ নং : ২০৫ বয়স : 43 লিঙ্গ : মহিলা	FBF9040884 ফটো উপলব্ধ	270 নাম : মনোৱাৰা বেগম স্বামীৰ নাম: আমজাদ আলী ঘৰ নং : ২০৫ বয়স : 37 লিঙ্গ : মহিলা	FBF0376889 ফটো উপলব্ধ

271 নাম : আমজাদ আলী পিতাৰ নাম: হজৰত আলী ঘৰ নং : ২০৫ বয়স : 37 লিঙ্গ : পুৰুষ	FBF9040895 ফটো উপলব্ধ	272 নাম : ছলেমান আলী পিতাৰ নাম: আহিনাল হক ঘৰ নং : ২০৫ বয়স : 34 লিঙ্গ : পুৰুষ	FBF0279224 ফটো উপলব্ধ	273 নাম : বাছাতুন বেগম স্বামীৰ নাম: ছলেমান আলী ঘৰ নং : 205 বয়স : 31 লিঙ্গ : মহিলা	VMC0032334 ফটো উপলব্ধ
274 নাম : বনু বেগম পিতাৰ নাম: মইনুল আলী ঘৰ নং : ২০৫ বয়স : 24 লিঙ্গ : মহিলা	FBF1226505 ফটো উপলব্ধ	275 নাম : পম্পী বেগম পিতাৰ নাম: মইনুল আলী ঘৰ নং : 205 বয়স : 21 লিঙ্গ : মহিলা	VMC0127324 ফটো উপলব্ধ	276 নাম : জুন বেগম পিতাৰ নাম: মইনুল আলী ঘৰ নং : 205ক বয়স : 21 লিঙ্গ : মহিলা	VMC0127654 ফটো উপলব্ধ
277 নাম : মইনুল আলী পিতাৰ নাম: হৰজত আলী ঘৰ নং : ২০৫ক বয়স : 50 লিঙ্গ : পুৰুষ	FBF9040908 ফটো উপলব্ধ	278 নাম : খাইৰন বেগম স্বামীৰ নাম: মইনুল আলী ঘৰ নং : ২০৫ক বয়স : 48 লিঙ্গ : মহিলা	FBF9040919 ফটো উপলব্ধ	279 নাম : ফুলজান বিধবা স্বামীৰ নাম: হানিফ ঘৰ নং : ২০৫ বয়স : 77 লিঙ্গ : মহিলা	FBF9040975 ফটো উপলব্ধ
280 নাম : বাচৰ আলী পিতাৰ নাম: মহিৰ উদ্দিন ঘৰ নং : ২০৭ বয়স : 68 লিঙ্গ : মহিলা	FBF9040931 ফটো উপলব্ধ	281 নাম : আমবৰ আলী পিতাৰ নাম: হানিফ আলী ঘৰ নং : ২০৭ বয়স : 58 লিঙ্গ : পুৰুষ	FBF9040953 ফটো উপলব্ধ	282 নাম : আয়েচা খাতুন স্বামীৰ নাম: বাচৰ আলী ঘৰ নং : ২০৭ বয়স : 54 লিঙ্গ : মহিলা	FBF9040942 ফটো উপলব্ধ
283 নাম : বাহেলাখাতুন স্বামীৰ নাম: আমবৰ ঘৰ নং : ২০৭ বয়স : 50 লিঙ্গ : মহিলা	FBF9040964 ফটো উপলব্ধ	284 নাম : জইনুদ্দিন আহমেদ পিতাৰ নাম: কদম আলী ঘৰ নং : ২০৭ বয়স : 38 লিঙ্গ : পুৰুষ	FBF9040920 ফটো উপলব্ধ	285 নাম : ছুফিয়া বেগম স্বামীৰ নাম: জইনুদ্দিন আহমেদ ঘৰ নং : ২০৭ বয়স : 37 লিঙ্গ : মহিলা	FBF0243147 ফটো উপলব্ধ
286 নাম : বাহান আলী পিতাৰ নাম: আমবৰ আলী ঘৰ নং : ২০৭ বয়স : 35 লিঙ্গ : পুৰুষ	FBF2357791 ফটো উপলব্ধ	287 নাম : বফিকুল আলী পিতাৰ নাম: আমবৰ আলী ঘৰ নং : ২০৭ বয়স : 35 লিঙ্গ : পুৰুষ	FBF2357826 ফটো উপলব্ধ	288 নাম : আব্বাছ আলী পিতাৰ নাম: বাচৰ আলী ঘৰ নং : ২০৭ বয়স : 35 লিঙ্গ : পুৰুষ	FBF0067579 ফটো উপলব্ধ
289 নাম : চানমালা খাতুন স্বামীৰ নাম: বাহান আলী ঘৰ নং : ২০৭ বয়স : 32 লিঙ্গ : মহিলা	FBF0067637 ফটো উপলব্ধ	290 নাম : বাতাহি বেগম স্বামীৰ নাম: আব্বাছ আলী ঘৰ নং : ২০৭ বয়স : 31 লিঙ্গ : মহিলা	FBF0386219 ফটো উপলব্ধ	291 নাম : কুৰ্বাচ আলী পিতাৰ নাম: বাচৰ আলী ঘৰ নং : ২০৭ বয়স : 31 লিঙ্গ : পুৰুষ	FBF0325233 ফটো উপলব্ধ
292 নাম : মইনুল হক পিতাৰ নাম: আমবৰ আলী ঘৰ নং : ২০৭ বয়স : 30 লিঙ্গ : পুৰুষ	FBF0334466 ফটো উপলব্ধ	293 নাম : শহিদা বেগম স্বামীৰ নাম: কুৰ্বাচ আলী ঘৰ নং : ২০৭ বয়স : 28 লিঙ্গ : মহিলা	FBF0386300 ফটো উপলব্ধ	294 নাম : ফুলমালা বেগম স্বামীৰ নাম: বফিকুল আলী ঘৰ নং : ২০৭ বয়স : 28 লিঙ্গ : মহিলা	FBF1118306 ফটো উপলব্ধ
295 নাম : মুকতাৰ আলী পিতাৰ নাম: বাছেৰ আলী ঘৰ নং : ২০৭ বয়স : 27 লিঙ্গ : পুৰুষ	FBF0334433 ফটো উপলব্ধ	296 নাম : শৰতানু নোচা স্বামীৰ নাম: মুকতাৰ আলী ঘৰ নং : ২০৭ বয়স : 26 লিঙ্গ : মহিলা	FBF0383422 ফটো উপলব্ধ	297 নাম : আলতাফ আলী পিতাৰ নাম: আমবৰ আলী ঘৰ নং : ২০৭ বয়স : 25 লিঙ্গ : পুৰুষ	FBF0334375 ফটো উপলব্ধ
298 নাম : তাৰা ভানু বেগম স্বামীৰ নাম: মইনুল হক ঘৰ নং : 207 বয়স : 25 লিঙ্গ : মহিলা	FBF3454485 ফটো উপলব্ধ	299 নাম : আক্কেচ আলী পিতাৰ নাম: চাবেদ আলী ঘৰ নং : ২০৯ বয়স : 58 লিঙ্গ : পুৰুষ	FBF9040986 ফটো উপলব্ধ	300 নাম : জেলেখা খাতুন স্বামীৰ নাম: চানবৰ ঘৰ নং : ২০৯ বয়স : 57 লিঙ্গ : মহিলা	FBF9041036 ফটো উপলব্ধ

301 নাম : সাগৰ আলি পিতাৰ নাম: বাহাৰউল্লা ঘৰ নং : ২০৯ বয়স : 56 লিঙ্গ : পুৰুষ	FBF9041003 ফটো উপলব্ধ	302 নাম : চালেহা খাতুন স্বামীৰ নাম: সাগৰ আলি ঘৰ নং : ২০৯ বয়স : 48 লিঙ্গ : মহিলা	FBF9041014 ফটো উপলব্ধ	303 নাম : বাহাজুদ্দিন পিতাৰ নাম: আক্কেচ আলী ঘৰ নং : ২০৯ বয়স : 38 লিঙ্গ : পুৰুষ	FBF0386391 ফটো উপলব্ধ
304 নাম : মালেকা বেগম স্বামীৰ নাম: বাহাজুদ্দিন ঘৰ নং : ২০৯ বয়স : 36 লিঙ্গ : মহিলা	FBF0431080 ফটো উপলব্ধ	305 নাম : কদভান বেগম স্বামীৰ নাম: ফজল হক ঘৰ নং : ২০৯ বয়স : 33 লিঙ্গ : মহিলা	FBF0279042 ফটো উপলব্ধ	306 নাম : তাইজুদ্দিন আলী পিতাৰ নাম: আক্কেচ আলী ঘৰ নং : ২০৯ বয়স : 32 লিঙ্গ : পুৰুষ	FBF9043576 ফটো উপলব্ধ
307 নাম : চাহাৰ আলী পিতাৰ নাম: সাগৰ আলী ঘৰ নং : ২০৯ বয়স : 32 লিঙ্গ : পুৰুষ	FBF0330480 ফটো উপলব্ধ	308 নাম : ছাজাহান আলী পিতাৰ নাম: সাগৰ আলি ঘৰ নং : ২০৯ বয়স : 31 লিঙ্গ : পুৰুষ	FBF9043236 ফটো উপলব্ধ	309 নাম : ফজল হক পিতাৰ নাম: চানবৰ আলী ঘৰ নং : ২০৯ বয়স : 31 লিঙ্গ : পুৰুষ	FBF2357860 ফটো উপলব্ধ
310 নাম : হাবিজা খাতুন স্বামীৰ নাম: ছাজাহান আলী ঘৰ নং : ২০৯ বয়স : 30 লিঙ্গ : মহিলা	FBF0330514 ফটো উপলব্ধ	311 নাম : জেলেকা বেগম স্বামীৰ নাম: তাইজুদ্দিন আলী ঘৰ নং : ২০৯ বয়স : 30 লিঙ্গ : মহিলা	FBF0515478 ফটো উপলব্ধ	312 নাম : চহিদা বেগম স্বামীৰ নাম: চহৰ আলী ঘৰ নং : 209 বয়স : 23 লিঙ্গ : মহিলা	VMC0015644 ফটো উপলব্ধ
313 নাম : দানেচ আলী পিতাৰ নাম: ছাবেদ আলী ঘৰ নং : ২১০ বয়স : 58 লিঙ্গ : পুৰুষ	FBF9041058 ফটো উপলব্ধ	314 নাম : নবিবন নেছা স্বামীৰ নাম: সাহাজ উদ্দিন ঘৰ নং : ২১০ বয়স : 37 লিঙ্গ : মহিলা	CFT9838997 ফটো উপলব্ধ	315 নাম : আনোৱাৰা বেগম স্বামীৰ নাম: ৰাফিকুল আলী ঘৰ নং : ২১০ বয়স : 32 লিঙ্গ : মহিলা	FBF0388702 ফটো উপলব্ধ
316 নাম : জবিনা খাতুন স্বামীৰ নাম: ছাফিকুল ইছলাম ঘৰ নং : ২১০ বয়স : 28 লিঙ্গ : মহিলা	FBF0483107 ফটো উপলব্ধ	317 নাম : ৰফিকুল আলী পিতাৰ নাম: দানেচ আলী ঘৰ নং : ২১০ বয়স : 28 লিঙ্গ : পুৰুষ	FBF0069617 ফটো উপলব্ধ	318 নাম : ছাফিকুল ইছলাম পিতাৰ নাম: দানেচ আলী ঘৰ নং : ২১০ বয়স : 27 লিঙ্গ : পুৰুষ	FBF0387134 ফটো উপলব্ধ
319 নাম : মিনাজ উদ্দিন পিতাৰ নাম: দানেচ আলী ঘৰ নং : 210 বয়স : 21 লিঙ্গ : পুৰুষ	VMC0075036 ফটো উপলব্ধ	# 320 নাম : ইচফ আলী পিতাৰ নাম: আক্কেল মিয়া ঘৰ নং : ২১১ বয়স : 58 লিঙ্গ : পুৰুষ	FBF9041105 ফটো উপলব্ধ	321 নাম : চুৰিয়া খাতুন স্বামীৰ নাম: চাদেক আলী ঘৰ নং : ২১১ বয়স : 56 লিঙ্গ : মহিলা	FBF9041070 ফটো উপলব্ধ
322 নাম : ৰংমালা বেগম স্বামীৰ নাম: ইচফ আলী ঘৰ নং : ২১১ বয়স : 53 লিঙ্গ : মহিলা	FBF9041116 ফটো উপলব্ধ	323 নাম : ৰমজান আলি পিতাৰ নাম: ইউচুফ আলী ঘৰ নং : ২১১ বয়স : 42 লিঙ্গ : পুৰুষ	FBF9041127 ফটো উপলব্ধ	324 নাম : আদৰজান বিবি স্বামীৰ নাম: ৰমজান আলী ঘৰ নং : ২১১ বয়স : 39 লিঙ্গ : মহিলা	FBF9041138 ফটো উপলব্ধ
325 নাম : জামাল আলি পিতাৰ নাম: চাদেক আলী ঘৰ নং : ২১১ বয়স : 36 লিঙ্গ : পুৰুষ	FBF9041092 ফটো উপলব্ধ	326 নাম : ৰুস্তম আলী পিতাৰ নাম: ইচফ আলী ঘৰ নং : ২১১ বয়স : 32 লিঙ্গ : পুৰুষ	FBF2357768 ফটো উপলব্ধ	327 নাম : জমেলা বেগম স্বামীৰ নাম: জামাল আলী ঘৰ নং : ২১১ বয়স : 31 লিঙ্গ : মহিলা	FBF0069799 ফটো উপলব্ধ
328 নাম : মমতাজ বেগম স্বামীৰ নাম: ছামচুল হক ঘৰ নং : ২১১ বয়স : 29 লিঙ্গ : মহিলা	FBF0387514 ফটো উপলব্ধ	329 নাম : হানিফ আলী পিতাৰ নাম: চামাদ আলী ঘৰ নং : ২১১ বয়স : 29 লিঙ্গ : পুৰুষ	FBF0587550 ফটো উপলব্ধ	330 নাম : সৰলা পাৰবিন স্বামীৰ নাম: ৰুস্তম আলী ঘৰ নং : ২১১ বয়স : 28 লিঙ্গ : মহিলা	FBF0451260 ফটো উপলব্ধ

331	FBF0484378	ফটো উপলব্ধ	332	FBF0587600	ফটো উপলব্ধ	333	VMC0051854	ফটো উপলব্ধ
নাম : ছহিদুল ইছলাম পিতাৰ নাম: চাদেক আলী ঘৰ নং : ২২১ বয়স : 26 লিঙ্গ : পুৰুষ			নাম : চামচিয়াৰা বেগম পিতাৰ নাম: চামাদ আলী ঘৰ নং : ২২১ বয়স : 25 লিঙ্গ : মহিলা			নাম : ইয়ামিনুল হক পিতাৰ নাম: ৰমজান আলী ঘৰ নং : 211 বয়স : 25 লিঙ্গ : পুৰুষ		
334	FBF1277862	ফটো উপলব্ধ	335	FBF3492451	ফটো উপলব্ধ	336	FBF0069757	ফটো উপলব্ধ
নাম : চাহিদা জাতী বেগম স্বামীৰ নাম: ছহিদুল ইছলাম ঘৰ নং : ২২১ বয়স : 24 লিঙ্গ : মহিলা			নাম : ৰহিমা খাতুন স্বামীৰ নাম: কুৰ্বাছ আলী ঘৰ নং : 211 ক বয়স : 24 লিঙ্গ : মহিলা			নাম : চামচুল হক পিতাৰ নাম: চামাদ আলী ঘৰ নং : ২২১ ক বয়স : 31 লিঙ্গ : পুৰুষ		
337	FBF1313618	ফটো উপলব্ধ	338	FBF9041207	ফটো উপলব্ধ	339	FBF9041150	ফটো উপলব্ধ
নাম : ফৰিদুল ইছলাম পিতাৰ নাম: আৰ্বাচ আলী ঘৰ নং : ২২১ ক বয়স : 23 লিঙ্গ : পুৰুষ			নাম : আৰ্বাচ আলি পিতাৰ নাম: হায়াত ঘৰ নং : ২২১ ক বয়স : 46 লিঙ্গ : পুৰুষ			নাম : হানোৰ খাতুন স্বামীৰ নাম: ছামাদ আলী ঘৰ নং : ২২১ ক বয়স : 42 লিঙ্গ : মহিলা		
340	FBF9041218	ফটো উপলব্ধ	341	FBF9041183	ফটো উপলব্ধ	342	FBF9041241	ফটো উপলব্ধ
নাম : ফুলবানু স্বামীৰ নাম: আৰ্বাচ আলী ঘৰ নং : ২২১ ক বয়স : 40 লিঙ্গ : মহিলা			নাম : কুৰ্বাছ আলী পিতাৰ নাম: হায়াত আলী ঘৰ নং : ২২১ ক বয়স : 39 লিঙ্গ : পুৰুষ			নাম : মনোমতি বড়ো স্বামীৰ নাম: আৰবিন্দ বড়ো ঘৰ নং : ২২২ বয়স : 53 লিঙ্গ : মহিলা		
# 343	FBF9041229	ফটো উপলব্ধ	344	FBF0334409	ফটো উপলব্ধ	# 345	FBF9043372	ফটো উপলব্ধ
নাম : ৰকমান আলি পিতাৰ নাম: ইচপ ঘৰ নং : ২২২ বয়স : 39 লিঙ্গ : পুৰুষ			নাম : প্ৰণিতা বড়ো পিতাৰ নাম: প্ৰভাত বড়ো ঘৰ নং : ২২২ বয়স : 31 লিঙ্গ : মহিলা			নাম : নূৰ নাহাৰ বেগম স্বামীৰ নাম: ৰকমান আলী ঘৰ নং : ২২২ বয়স : 34 লিঙ্গ : মহিলা		
346	FBF0070037	ফটো উপলব্ধ	347	FBF0295360	ফটো উপলব্ধ	348	VMC0125500	ফটো উপলব্ধ
নাম : অজয় বড়ো পিতাৰ নাম: প্ৰভাত বড়ো ঘৰ নং : ২২২ বয়স : 29 লিঙ্গ : পুৰুষ			নাম : সূজমা বড়ো স্বামীৰ নাম: অজয় বড়ো ঘৰ নং : ২২২ বয়স : 28 লিঙ্গ : মহিলা			নাম : হিমা বড়ো পিতাৰ নাম: অৰবিন্দ বড়ো ঘৰ নং : 212 বয়স : 22 লিঙ্গ : মহিলা		
349	VMC0016360	ফটো উপলব্ধ	350	FBF9041310	ফটো উপলব্ধ	351	FBF9041321	ফটো উপলব্ধ
নাম : গোপাল বড়ো পিতাৰ নাম: অৰবিন্দ বড়ো ঘৰ নং : 212 বয়স : 20 লিঙ্গ : পুৰুষ			নাম : অনন্ত বড়ো পিতাৰ নাম: শনিৰাম বড়ো ঘৰ নং : ২২৩ বয়স : 59 লিঙ্গ : পুৰুষ			নাম : অঞ্জলী বড়ো স্বামীৰ নাম: অনন্ত ঘৰ নং : ২২৩ বয়স : 45 লিঙ্গ : মহিলা		
352	FBF9043247	ফটো উপলব্ধ	353	FBF0353953	ফটো উপলব্ধ	354	FBF0550111	ফটো উপলব্ধ
নাম : জোন বড়ো স্বামীৰ নাম: চেনীৰাম বড়ো ঘৰ নং : ২২৩ বয়স : 40 লিঙ্গ : মহিলা			নাম : ৰিংকু বড়ো পিতাৰ নাম: অনন্ত বড়ো ঘৰ নং : ২২৩ বয়স : 28 লিঙ্গ : পুৰুষ			নাম : ৰাম বড়ো পিতাৰ নাম: অনন্ত বড়ো ঘৰ নং : ২২৩ বয়স : 26 লিঙ্গ : পুৰুষ		
355	FBF0530634	ফটো উপলব্ধ	356	FBF0284554	ফটো উপলব্ধ	357	FBF0277624	ফটো উপলব্ধ
নাম : প্ৰমীলা বড়ো স্বামীৰ নাম: ৰাজকুমাৰ বড়ো ঘৰ নং : ২২৪ বয়স : 38 লিঙ্গ : মহিলা			নাম : মালতী বড়ো মাতৃৰ নাম: উলু বড়ো ঘৰ নং : ২২৪ বয়স : 35 লিঙ্গ : মহিলা			নাম : ৰাজকুমাৰ বড়ো পিতাৰ নাম: দেবি ৰাম বড়ো ঘৰ নং : ২২৪ বয়স : 32 লিঙ্গ : পুৰুষ		
358	FBF9041387	ফটো উপলব্ধ	359	FBF0245597	ফটো উপলব্ধ	360	FBF0588889	ফটো উপলব্ধ
নাম : আঞ্জুৰাৰা বেগম স্বামীৰ নাম: ৰাফিকুল ইছলাম ঘৰ নং : 215 বয়স : 48 লিঙ্গ : মহিলা			নাম : আমিনুল ইছলাম পিতাৰ নাম: ৰাফিকুল ইছলাম ঘৰ নং : 215 বয়স : 29 লিঙ্গ : পুৰুষ			নাম : ইমামুল ইছলাম পিতাৰ নাম: ৰাফিকুল ইছলাম ঘৰ নং : 215 বয়স : 24 লিঙ্গ : পুৰুষ		

361 নাম : বুকিয়া বেগম স্বামীৰ নাম: আক্কাচ আলী ঘৰ নং : ২১৬ বয়স : 75 লিঙ্গ : মহিলা	FBF9041365 ফটো উপলব্ধ	362 নাম : ছফিকুল ইছলাম পিতাৰ নাম: আক্কাছ আলী ঘৰ নং : ২১৬ বয়স : 39 লিঙ্গ : পুৰুষ	FBF9041412 ফটো উপলব্ধ	# 363 নাম : খুদেজা বেগম স্বামীৰ নাম: ছফিকুল ইছলাম ঘৰ নং : ২১৬ বয়স : 35 লিঙ্গ : মহিলা	FBF9043054 ফটো উপলব্ধ
# 364 নাম : চেকান আলী পিতাৰ নাম: জমিৰ আলী ঘৰ নং : 219ক বয়স : 50 লিঙ্গ : পুৰুষ	FBF9041490 ফটো উপলব্ধ	# 365 নাম : ছকিনা বেগম স্বামীৰ নাম: চোকাত আলী ঘৰ নং : ২১৭ বয়স : 50 লিঙ্গ : মহিলা	FBF9041434 ফটো উপলব্ধ	366 নাম : ছবেদ আলী পিতাৰ নাম: সিৰজন আলী ঘৰ নং : ২১৭ বয়স : 34 লিঙ্গ : পুৰুষ	FBF2357804 ফটো উপলব্ধ
367 নাম : জমিৰন নেছা স্বামীৰ নাম: চবেদ আলী ঘৰ নং : ২১৭ বয়স : 31 লিঙ্গ : মহিলা	FBF0375311 ফটো উপলব্ধ	368 নাম : শহিদুল ইছলাম পিতাৰ নাম: চোকাত আলী ঘৰ নং : ২১৭ বয়স : 29 লিঙ্গ : পুৰুষ	FBF0245878 ফটো উপলব্ধ	369 নাম : মহিদুল ইছলাম পিতাৰ নাম: চোকাত আলী ঘৰ নং : ২১৭ বয়স : 27 লিঙ্গ : পুৰুষ	FBF0434837 ফটো উপলব্ধ
370 নাম : ছানিদুল আলী মাতৃৰ নাম: চকিনা বেগম ঘৰ নং : ২১৭ বয়স : 24 লিঙ্গ : পুৰুষ	FBF1330182 ফটো উপলব্ধ	371 নাম : জমিৰন নেছা স্বামীৰ নাম: ছানিদুল আলী ঘৰ নং : 217 বয়স : 23 লিঙ্গ : মহিলা	VMC0125732 ফটো উপলব্ধ	372 নাম : আনিদুল হক পিতাৰ নাম: চোকাত আলী ঘৰ নং : 217 বয়স : 22 লিঙ্গ : পুৰুষ	VMC0030353 ফটো উপলব্ধ
373 নাম : আৰমিনা খাতুন স্বামীৰ নাম: মহিদুল ইছলাম ঘৰ নং : 217 বয়স : 21 লিঙ্গ : মহিলা	VMC0009456 ফটো উপলব্ধ	374 নাম : তাইজুদ্দিন আহমেদ পিতাৰ নাম: ছোকাত আলী ঘৰ নং : ২১৮ বয়স : 57 লিঙ্গ : পুৰুষ	FBF9041478 ফটো উপলব্ধ	375 নাম : মিনবাৰা বেগম স্বামীৰ নাম: তাইজুদ্দিন আহমেদ ঘৰ নং : ২১৮ বয়স : 54 লিঙ্গ : মহিলা	FBF9041489 ফটো উপলব্ধ
376 নাম : মিনহাজুদ্দিন আহমেদ পিতাৰ নাম: তাইজুদ্দিন আহমেদ ঘৰ নং : ২১৮ বয়স : 28 লিঙ্গ : পুৰুষ	FBF0263889 ফটো উপলব্ধ	377 নাম : মদুল আহমেদ পিতাৰ নাম: তাইজুদ্দিন আহমেদ ঘৰ নং : ২১৮ বয়স : 24 লিঙ্গ : পুৰুষ	FBF0588665 ফটো উপলব্ধ	378 নাম : ৰিতমনি বেগম স্বামীৰ নাম: মিনহাজুদ্দিন আহমেদ ঘৰ নং : 218 বয়স : 24 লিঙ্গ : মহিলা	VMC0061945 ফটো উপলব্ধ
379 নাম : আব্দুল মালেক পিতাৰ নাম: শুকুৰ আলী ঘৰ নং : ২১৯ বয়স : 57 লিঙ্গ : পুৰুষ	FBF9041514 ফটো উপলব্ধ	380 নাম : চুলতানা বেজিয়া স্বামীৰ নাম: আব্দুল মালেক ঘৰ নং : ২১৯ বয়স : 50 লিঙ্গ : মহিলা	FBF9041525 ফটো উপলব্ধ	381 নাম : আব্দৰ বেৰিকব পিতাৰ নাম: আব্দুল মালেক ঘৰ নং : ২১৯ বয়স : 27 লিঙ্গ : পুৰুষ	FBF0379701 ফটো উপলব্ধ
382 নাম : বেছমিনা বেগম স্বামীৰ নাম: ফৰমান আলী ঘৰ নং : 219 বয়স : 25 লিঙ্গ : মহিলা	VMC0104307 ফটো উপলব্ধ	383 নাম : চুলতানা আনিছা পিতাৰ নাম: আব্দুল মালেক ঘৰ নং : 219 বয়স : 23 লিঙ্গ : মহিলা	FBF3472958 ফটো উপলব্ধ	384 নাম : কৰিমন বেগম স্বামীৰ নাম: চেকান আলী ঘৰ নং : 219ক বয়স : 42 লিঙ্গ : মহিলা	FBF9041503 ফটো উপলব্ধ
385 নাম : কৰম আলী পিতাৰ নাম: চেকান আলী ঘৰ নং : 219ক বয়স : 28 লিঙ্গ : পুৰুষ	FBF0390518 ফটো উপলব্ধ	386 নাম : ফৰমান আলী পিতাৰ নাম: চেকান আলী ঘৰ নং : 219ক বয়স : 26 লিঙ্গ : পুৰুষ	FBF0389593 ফটো উপলব্ধ	387 নাম : ৰহিমা খাতুন স্বামীৰ নাম: কৰম আলী ঘৰ নং : 219ক বয়স : 24 লিঙ্গ : মহিলা	FBF0588947 ফটো উপলব্ধ
388 নাম : বেছমিনা বেগম স্বামীৰ নাম: ফৰমান আলী ঘৰ নং : 219ক বয়স : 24 লিঙ্গ : মহিলা	FBF1414523 ফটো উপলব্ধ	389 নাম : ছাজিনা খাতুন পিতাৰ নাম: চেকান আলী ঘৰ নং : 219ক বয়স : 24 লিঙ্গ : মহিলা	FBF0588574 ফটো উপলব্ধ	390 নাম : লালভান বেগম স্বামীৰ নাম: জাহেদুল ইছলাম ঘৰ নং : ২২০ বয়স : 56 লিঙ্গ : মহিলা	FBF9041547 ফটো উপলব্ধ

391	FBF9041558	ফটো উপলব্ধ	392	FBF9041569	ফটো উপলব্ধ	393	FBF0274670	ফটো উপলব্ধ
নাম : বকমান আলী পিতাৰ নাম: জাহেদুল ইছলাম ঘৰ নং : ২২০ বয়স : 38 লিঙ্গ : পুৰুষ			নাম : লালচান আলি পিতাৰ নাম: জাহাদ আলী ঘৰ নং : ২২০ বয়স : 38 লিঙ্গ : পুৰুষ			নাম : আচমান আলী পিতাৰ নাম: জাহেদুল ইছলাম ঘৰ নং : ২২০ বয়স : 34 লিঙ্গ : পুৰুষ		
394	FBF0280040	ফটো উপলব্ধ	395	FBF9043554	ফটো উপলব্ধ	396	FBF0553404	ফটো উপলব্ধ
নাম : ফৰিদা বেগম স্বামীৰ নাম: বকমান আলী ঘৰ নং : ২২০ বয়স : 33 লিঙ্গ : মহিলা			নাম : লোকমান আলী পিতাৰ নাম: জাহেদুল ইছলাম ঘৰ নং : ২২০ বয়স : 30 লিঙ্গ : পুৰুষ			নাম : তাজমিনা পাৰবিন স্বামীৰ নাম: লালচান আলী ঘৰ নং : ২২০ বয়স : 25 লিঙ্গ : মহিলা		
397	FBF9041581	ফটো উপলব্ধ	398	FBF9041592	ফটো উপলব্ধ	399	FBF0328898	ফটো উপলব্ধ
নাম : ছলেমন আলী পিতাৰ নাম: মহবুদ্দিন ঘৰ নং : ২২১ বয়স : 53 লিঙ্গ : পুৰুষ			নাম : জমেলা খাতুন স্বামীৰ নাম: চলেমন আলী ঘৰ নং : ২২১ বয়স : 46 লিঙ্গ : মহিলা			নাম : ইয়াকুব আলী পিতাৰ নাম: চলেমন আলী ঘৰ নং : ২২১ বয়স : 32 লিঙ্গ : পুৰুষ		
400	FBF0073387	ফটো উপলব্ধ	401	VMC0008136	ফটো উপলব্ধ	402	VMC0019000	ফটো উপলব্ধ
নাম : আব্দুল খলিল পিতাৰ নাম: ছলেমন আলী ঘৰ নং : ২২১ বয়স : 29 লিঙ্গ : পুৰুষ			নাম : ইমৰান হুছেইন পিতাৰ নাম: ছলেমন আলী ঘৰ নং : 221 বয়স : 21 লিঙ্গ : পুৰুষ			নাম : নাজমা পাৰবিন স্বামীৰ নাম: আব্দুল খলিল ঘৰ নং : 221 বয়স : 21 লিঙ্গ : মহিলা		
403	FBF9041616	ফটো উপলব্ধ	404	FBF9041650	ফটো উপলব্ধ	405	FBF9041627	ফটো উপলব্ধ
নাম : জহেৰন খাতুন স্বামীৰ নাম: আৰজ আলী ঘৰ নং : ২২২ বয়স : 76 লিঙ্গ : মহিলা			নাম : আমেজ আলী পিতাৰ নাম: আৰজ আলী ঘৰ নং : ২২২ বয়স : 51 লিঙ্গ : পুৰুষ			নাম : আমেৰ আলি পিতাৰ নাম: আৰজ আলী ঘৰ নং : ২২২ বয়স : 44 লিঙ্গ : পুৰুষ		
406	FBF9041638	ফটো উপলব্ধ	407	FBF9041661	ফটো উপলব্ধ	408	FBF9041649	ফটো উপলব্ধ
নাম : মৰিয়ম বেগম স্বামীৰ নাম: আমেৰ ঘৰ নং : ২২২ বয়স : 40 লিঙ্গ : মহিলা			নাম : সোনাভান স্বামীৰ নাম: আমেজ আলী ঘৰ নং : ২২২ বয়স : 38 লিঙ্গ : মহিলা			নাম : ছফেদ আলী আহমেদ পিতাৰ নাম: আৰজ আলী ঘৰ নং : ২২২ বয়স : 38 লিঙ্গ : পুৰুষ		
409	FBF9041672	ফটো উপলব্ধ	410	FBF2357713	ফটো উপলব্ধ	411	FBF0456939	ফটো উপলব্ধ
নাম : বফিদা খানম স্বামীৰ নাম: চফেদ আলী আহমেদ ঘৰ নং : ২২২ বয়স : 34 লিঙ্গ : মহিলা			নাম : ছাদাম হুছেইন পিতাৰ নাম: আৰজ আলী ঘৰ নং : ২২২ বয়স : 31 লিঙ্গ : পুৰুষ			নাম : নুৰজামাল আলী পিতাৰ নাম: আমেজ আলী ঘৰ নং : ২২২ বয়স : 31 লিঙ্গ : পুৰুষ		
412	VMC0026328	ফটো উপলব্ধ	413	FBF1398619	ফটো উপলব্ধ	414	FBF1234541	ফটো উপলব্ধ
নাম : নুৰ ইছলাম পিতাৰ নাম: আমেজ আলী ঘৰ নং : 222 বয়স : 29 লিঙ্গ : পুৰুষ			নাম : নুৰমহমদ আলী পিতাৰ নাম: আমেজ আলী ঘৰ নং : ২২২ বয়স : 28 লিঙ্গ : পুৰুষ			নাম : আলমিনা আকতাৰা স্বামীৰ নাম: ছাদাম হুছেইন ঘৰ নং : ২২২ বয়স : 23 লিঙ্গ : মহিলা		
415	FBF1293117	ফটো উপলব্ধ	416	VMC0124693	ফটো উপলব্ধ	417	CFT3344943	ফটো উপলব্ধ
নাম : সুৰজ ভানু স্বামীৰ নাম: নুৰজামাল আলী ঘৰ নং : ২২২ বয়স : 22 লিঙ্গ : মহিলা			নাম : চাকিব আলী পিতাৰ নাম: আমেজ আলী ঘৰ নং : 222 বয়স : 20 লিঙ্গ : পুৰুষ			নাম : বফিকুল আলী পিতাৰ নাম: দৰবেশ আলী ঘৰ নং : 222 ক বয়স : 30 লিঙ্গ : পুৰুষ		
418	VMC0119131	ফটো উপলব্ধ	419	FBF1259159	ফটো উপলব্ধ	420	VMC0119164	ফটো উপলব্ধ
নাম : অৰ্জুন খাতুন স্বামীৰ নাম: বফিকুল আলী ঘৰ নং : 222ক বয়স : 26 লিঙ্গ : মহিলা			নাম : জেছমিনা বেগম পিতাৰ নাম: ভূচন আলী ঘৰ নং : ২২২ ক বয়স : 23 লিঙ্গ : মহিলা			নাম : মতিউৰ ব্ৰহমান পিতাৰ নাম: মইনা বেগম ঘৰ নং : 222ক বয়স : 21 লিঙ্গ : পুৰুষ		

421 নাম : ভূচন আলী পিতাৰ নাম: আৰজ আলী ঘৰ নং : ১১২ক বয়স : 45 লিঙ্গ : পুৰুষ	FBF9041683 ফটো উপলব্ধ	422 নাম : মইনা বেগম স্বামীৰ নাম: ভূচন আলী ঘৰ নং : ১১২ক বয়স : 38 লিঙ্গ : মহিলা	FBF9041694 ফটো উপলব্ধ	423 নাম : ইলিয়াছ খান পিতাৰ নাম: মজলিছ খান ঘৰ নং : ১১৩ বয়স : 69 লিঙ্গ : পুৰুষ	FBF9041718 ফটো উপলব্ধ
424 নাম : বাহাৰজান খানম স্বামীৰ নাম: ইলিয়াছ খান ঘৰ নং : ১১৩ বয়স : 56 লিঙ্গ : মহিলা	FBF9041729 ফটো উপলব্ধ	425 নাম : জয়ভানু খানম স্বামীৰ নাম: মইনুল খান ঘৰ নং : ১১৩ বয়স : 49 লিঙ্গ : মহিলা	FBF9041785 ফটো উপলব্ধ	426 নাম : ইউচুফ খান পিতাৰ নাম: ইলিয়াছ খান ঘৰ নং : ১১৩ বয়স : 40 লিঙ্গ : পুৰুষ	FBF9041741 ফটো উপলব্ধ
427 নাম : বছিদা পাৰবিন স্বামীৰ নাম: ইউচুফ খান ঘৰ নং : ১১৩ বয়স : 31 লিঙ্গ : মহিলা	FBF0279513 ফটো উপলব্ধ	428 নাম : অনামিকা খানম পিতাৰ নাম: মইনুল খান ঘৰ নং : ১১৩ বয়স : 30 লিঙ্গ : মহিলা	FBF0278903 ফটো উপলব্ধ	S 429 নাম : ছালমা খানম পিতাৰ নাম: মইনুল খান ঘৰ নং : ১১৩ বয়স : 28 লিঙ্গ : মহিলা	FBF0295162 ফটো উপলব্ধ
430 নাম : মমিনৰ খান পিতাৰ নাম: মইনুল খান ঘৰ নং : ১১৩ বয়স : 24 লিঙ্গ : পুৰুষ	FBF1348432 ফটো উপলব্ধ	431 নাম : মহিদুৰ খান মাতৃৰ নাম: জয়ভানু খানম ঘৰ নং : 223 বয়স : 23 লিঙ্গ : পুৰুষ	FBF3462579 ফটো উপলব্ধ	432 নাম : আয়ুব খান পিতাৰ নাম: মজলিছ খান ঘৰ নং : 223ক বয়স : 50 লিঙ্গ : পুৰুষ	FBF9041810 ফটো উপলব্ধ
433 নাম : চুফিয়া খানম স্বামীৰ নাম: আয়ুব খান ঘৰ নং : 223ক বয়স : 40 লিঙ্গ : মহিলা	FBF9041821 ফটো উপলব্ধ	434 নাম : বেজাউল খান পিতাৰ নাম: আয়ুব খান ঘৰ নং : 223ক বয়স : 24 লিঙ্গ : পুৰুষ	FBF1314178 ফটো উপলব্ধ	435 নাম : বেৰিক খান পিতাৰ নাম: আয়ুব খান ঘৰ নং : 223ক বয়স : 22 লিঙ্গ : পুৰুষ	FBF1314186 ফটো উপলব্ধ
436 নাম : জয়নাল খান পিতাৰ নাম: মজলিছ খান ঘৰ নং : 223খ বয়স : 54 লিঙ্গ : পুৰুষ	FBF9041796 ফটো উপলব্ধ	437 নাম : হাজেৰা খানম স্বামীৰ নাম: জয়নাল খান ঘৰ নং : 223খ বয়স : 47 লিঙ্গ : মহিলা	FBF9041809 ফটো উপলব্ধ	438 নাম : হাফিজৰ খান পিতাৰ নাম: জয়নাল খান ঘৰ নং : 223খ বয়স : 26 লিঙ্গ : পুৰুষ	FBF0390245 ফটো উপলব্ধ
439 নাম : ছামচন নাহাৰ স্বামীৰ নাম: মাজম আলী ঘৰ নং : ১১৪ বয়স : 66 লিঙ্গ : মহিলা	FBF9041898 ফটো উপলব্ধ	# 440 নাম : তৈয়বৰ বহমান পিতাৰ নাম: ফেইজুদ্দিন ঘৰ নং : ১১৪ বয়স : 60 লিঙ্গ : পুৰুষ	FBF9041854 ফটো উপলব্ধ	# 441 নাম : ছকিনা বেগম স্বামীৰ নাম: তৈয়বৰ বহমান ঘৰ নং : ১১৪ বয়স : 51 লিঙ্গ : মহিলা	FBF9041865 ফটো উপলব্ধ
442 নাম : তৈয়ব আলি পিতাৰ নাম: আফচাৰ আলী ঘৰ নং : ১১৪ বয়স : 43 লিঙ্গ : পুৰুষ	FBF9041934 ফটো উপলব্ধ	443 নাম : আব ইউচুফ পিতাৰ নাম: মাজম আলী ঘৰ নং : ১১৪ বয়স : 42 লিঙ্গ : পুৰুষ	FBF9041901 ফটো উপলব্ধ	444 নাম : বহিম আলি পিতাৰ নাম: আফচাৰ আলী ঘৰ নং : ১১৪ বয়স : 40 লিঙ্গ : পুৰুষ	FBF9041923 ফটো উপলব্ধ
445 নাম : শাহানাছ খাতুন স্বামীৰ নাম: বফিক আলী ঘৰ নং : ১১৪ বয়স : 40 লিঙ্গ : মহিলা	FBF9041887 ফটো উপলব্ধ	446 নাম : আয়ান আলী পিতাৰ নাম: আফচাৰ আলী ঘৰ নং : ১১৪ বয়স : 39 লিঙ্গ : পুৰুষ	FBF0074096 ফটো উপলব্ধ	447 নাম : মধুমালী বেগম স্বামীৰ নাম: বহিম আলী ঘৰ নং : ১১৪ বয়স : 38 লিঙ্গ : মহিলা	FBF9041945 ফটো উপলব্ধ
448 নাম : বফিক আলী পিতাৰ নাম: আব্দুল আলী ঘৰ নং : ১১৪ বয়স : 37 লিঙ্গ : পুৰুষ	FBF9041876 ফটো উপলব্ধ	449 নাম : ফাৰুক ই আজম পিতাৰ নাম: মাজম আলী ঘৰ নং : ১১৪ বয়স : 34 লিঙ্গ : পুৰুষ	FBF0074088 ফটো উপলব্ধ	450 নাম : জব্বৰ আলী পিতাৰ নাম: আফচাৰ আলী ঘৰ নং : ১১৪ বয়স : 32 লিঙ্গ : পুৰুষ	FBF0074138 ফটো উপলব্ধ

451 নাম : বুকিয়া খাতুন স্বামীৰ নাম: আবু ইউচুফ ঘৰ নং : ২২৪ বয়স : 32 লিঙ্গ : মহিলা	FBF0074179 ফটো উপলব্ধ	452 নাম : মমতা বেগম স্বামীৰ নাম: তৈয়ব আলী ঘৰ নং : ২২৪ বয়স : 29 লিঙ্গ : মহিলা	FBF0074286 ফটো উপলব্ধ	453 নাম : শুকৰ আলী পিতাৰ নাম: আফচাৰ আলী ঘৰ নং : ২২৪ বয়স : 29 লিঙ্গ : পুৰুষ	FBF0074336 ফটো উপলব্ধ
454 নাম : আৰিফ আমিন পিতাৰ নাম: আফচাৰ আলী ঘৰ নং : ২২৪ বয়স : 28 লিঙ্গ : পুৰুষ	FBF0270983 ফটো উপলব্ধ	455 নাম : ছাজিদা বেগম স্বামীৰ নাম: আয়ান আলী ঘৰ নং : ২২৪ বয়স : 26 লিঙ্গ : মহিলা	FBF0587816 ফটো উপলব্ধ	456 নাম : বান আকতাৰ পিতাৰ নাম: বফিক আলী ঘৰ নং : ২২৪ বয়স : 24 লিঙ্গ : মহিলা	FBF0588061 ফটো উপলব্ধ
457 নাম : জাম্নাত আখতাৰ পিতাৰ নাম: তৈয়বৰ বহমান ঘৰ নং : 224 বয়স : 22 লিঙ্গ : মহিলা	VMC0086553 ফটো উপলব্ধ	458 নাম : আব্বাছ খান পিতাৰ নাম: ইদ্রিছ খান ঘৰ নং : 225 বয়স : 48 লিঙ্গ : পুৰুষ	FBF9041763 ফটো উপলব্ধ	459 নাম : বীনা আখতাৰ স্বামীৰ নাম: আব্বাছ খান ঘৰ নং : 225 বয়স : 35 লিঙ্গ : মহিলা	FBF9043338 ফটো উপলব্ধ
# 460 নাম : ফাৰহিনা আখতাৰ পিতাৰ নাম: তৈয়বৰ বহমান ঘৰ নং : 224 বয়স : 25 লিঙ্গ : মহিলা	FBF0568188 ফটো উপলব্ধ	461 নাম : মজিবন নেছা স্বামীৰ নাম: অহেদ আলী ঘৰ নং : ২২৯ বয়স : 63 লিঙ্গ : মহিলা	FBF9041956 ফটো উপলব্ধ	462 নাম : এছাক আলী পিতাৰ নাম: অহেদ আলী ঘৰ নং : ২২৯ বয়স : 62 লিঙ্গ : পুৰুষ	FBF9042051 ফটো উপলব্ধ
463 নাম : বেউলা খাতুন স্বামীৰ নাম: এছাক আলি ঘৰ নং : ২২৯ বয়স : 57 লিঙ্গ : মহিলা	FBF9042062 ফটো উপলব্ধ	464 নাম : আইনাল হক পিতাৰ নাম: অহেদ আলী ঘৰ নং : ২২৯ বয়স : 57 লিঙ্গ : পুৰুষ	FBF9041989 ফটো উপলব্ধ	465 নাম : আমিনা খাতুন স্বামীৰ নাম: আইনাল হক ঘৰ নং : ২২৯ বয়স : 51 লিঙ্গ : মহিলা	FBF9041990 ফটো উপলব্ধ
466 নাম : বাবুল হক পিতাৰ নাম: এছাক আলি ঘৰ নং : ২২৯ বয়স : 36 লিঙ্গ : পুৰুষ	FBF9042073 ফটো উপলব্ধ	467 নাম : আমিনুল হক পিতাৰ নাম: আইনাল হক ঘৰ নং : ২২৯ বয়স : 35 লিঙ্গ : পুৰুষ	FBF9042095 ফটো উপলব্ধ	468 নাম : আৰ্জমা নাছৰিন পিতাৰ নাম: আইনাল হক ঘৰ নং : 229 বয়স : 31 লিঙ্গ : মহিলা	VMC0123620 ফটো উপলব্ধ
469 নাম : ৰূপজান বেগম স্বামীৰ নাম: বাবুল হক ঘৰ নং : ২২৯ বয়স : 29 লিঙ্গ : মহিলা	FBF0075689 ফটো উপলব্ধ	S 470 নাম : জয়গন বেগম পিতাৰ নাম: আচান আলী ঘৰ নং : ২২৯ বয়স : 28 লিঙ্গ : মহিলা	FBF0299560 ফটো উপলব্ধ	471 নাম : ইমামুল হক পিতাৰ নাম: আইনাল হক ঘৰ নং : ২২৯ বয়স : 26 লিঙ্গ : পুৰুষ	FBF1195197 ফটো উপলব্ধ
472 নাম : মজিদ আলী পিতাৰ নাম: অহেদ আলী ঘৰ নং : ২২৯ বয়স : 25 লিঙ্গ : পুৰুষ	FBF0515726 ফটো উপলব্ধ	473 নাম : আচান আলী পিতাৰ নাম: অহেদ আলী ঘৰ নং : 229ক বয়স : 52 লিঙ্গ : পুৰুষ	FBF9041967 ফটো উপলব্ধ	474 নাম : গুলবাহাৰ নেছা স্বামীৰ নাম: আচান আলি ঘৰ নং : 229ক বয়স : 48 লিঙ্গ : মহিলা	FBF9041978 ফটো উপলব্ধ
475 নাম : ৰুবুল হক পিতাৰ নাম: আচান আলী ঘৰ নং : 229ক বয়স : 34 লিঙ্গ : পুৰুষ	FBF9043270 ফটো উপলব্ধ	476 নাম : হানিফ আলী পিতাৰ নাম: আব্দুল আলী ঘৰ নং : ২২৯ক বয়স : 58 লিঙ্গ : পুৰুষ	FBF9042108 ফটো উপলব্ধ	477 নাম : গোলাপী বেগম স্বামীৰ নাম: হানিফ আলী ঘৰ নং : ২২৯ক বয়স : 46 লিঙ্গ : মহিলা	FBF9042119 ফটো উপলব্ধ
478 নাম : আতৰজান বেগম স্বামীৰ নাম: সনাবৰ ঘৰ নং : ২৩২ বয়স : 43 লিঙ্গ : মহিলা	FBF9042142 ফটো উপলব্ধ	479 নাম : আতোৱাৰ বহমান পিতাৰ নাম: সনাবৰ আলী ঘৰ নং : ২৩২ বয়স : 26 লিঙ্গ : পুৰুষ	FBF0515544 ফটো উপলব্ধ	480 নাম : আকলিমা বেগম স্বামীৰ নাম: আব্দুৰ চত্তাৰ ঘৰ নং : ২৩৩ বয়স : 55 লিঙ্গ : মহিলা	FBF9042164 ফটো উপলব্ধ

481 নাম : জেবিন আহমেদ পিতাৰ নাম: আব্দুল চাত্তাৰ ঘৰ নং : ২৩৩ বয়স : 29 লিঙ্গ : মহিলা	FBF0077396 ফটো উপলব্ধ	482 নাম : আচিফ ইকবাল পিতাৰ নাম: আব্দুল চাত্তাৰ ঘৰ নং : ২৩৩ বয়স : 25 লিঙ্গ : পুৰুষ	FBF0515783 ফটো উপলব্ধ	483 নাম : আজগড় আলী পিতাৰ নাম: ফজৰ ঘৰ নং : ২৩৫ বয়স : 60 লিঙ্গ : পুৰুষ	FBF9042288 ফটো উপলব্ধ
484 নাম : জিলিমিন বিধবা পিতাৰ নাম: আব্দুল বাৰেক ঘৰ নং : ২৩৫ বয়স : 58 লিঙ্গ : মহিলা	FBF9042233 ফটো উপলব্ধ	485 নাম : ফুল খাতুন স্বামীৰ নাম: আজগড় ঘৰ নং : ২৩৫ বয়স : 55 লিঙ্গ : মহিলা	FBF9042299 ফটো উপলব্ধ	486 নাম : বহিমা পাৰবিন স্বামীৰ নাম: বমজান আলী ঘৰ নং : ২৩৫ বয়স : 51 লিঙ্গ : মহিলা	FBF9042277 ফটো উপলব্ধ
487 নাম : বমজান আলী পিতাৰ নাম: নেবু আলী ঘৰ নং : ২৩৫ বয়স : 50 লিঙ্গ : পুৰুষ	FBF9042266 ফটো উপলব্ধ	# 488 নাম : বজব আলি পিতাৰ নাম: নেবু ঘৰ নং : ২৩৫ বয়স : 45 লিঙ্গ : পুৰুষ	FBF9042211 ফটো উপলব্ধ	489 নাম : বাচিৰন নেছা স্বামীৰ নাম: বজফ ঘৰ নং : ২৩৫ বয়স : 42 লিঙ্গ : মহিলা	FBF9042222 ফটো উপলব্ধ
490 নাম : জিলাল আলি পিতাৰ নাম: আব্দুল বাৰেক ঘৰ নং : ২৩৫ বয়স : 40 লিঙ্গ : পুৰুষ	FBF9042255 ফটো উপলব্ধ	491 নাম : বৌচনাৰা স্বামীৰ নাম: বাহিজ আলী ঘৰ নং : ২৩৫ বয়স : 37 লিঙ্গ : মহিলা	FBF0532119 ফটো উপলব্ধ	492 নাম : আনোৱাৰা বেগম স্বামীৰ নাম: জিলাল আলী ঘৰ নং : ২৩৫ বয়স : 36 লিঙ্গ : মহিলা	FBF0379891 ফটো উপলব্ধ
493 নাম : মিনৱাৰা বেগম স্বামীৰ নাম: ফুলচান আলী ঘৰ নং : ২৩৫ বয়স : 32 লিঙ্গ : মহিলা	FBF0078006 ফটো উপলব্ধ	494 নাম : ফুলচান আলী পিতাৰ নাম: আজগৰ আলী ঘৰ নং : ২৩৫ বয়স : 31 লিঙ্গ : পুৰুষ	FBF9042302 ফটো উপলব্ধ	495 নাম : ফুলমালা খাতুন মাতৃৰ নাম: জিলিমিন বিধৱা ঘৰ নং : 235 বয়স : 31 লিঙ্গ : মহিলা	FBF3472214 ফটো উপলব্ধ
496 নাম : মনজৰা খাতুন স্বামীৰ নাম: নৰ ছালাম ঘৰ নং : 235 বয়স : 30 লিঙ্গ : মহিলা	FBF3467743 ফটো উপলব্ধ	# 497 নাম : চাফিকুল ইছলাম পিতাৰ নাম: ৰাজৰ আলী ঘৰ নং : ২৩৫ বয়স : 28 লিঙ্গ : পুৰুষ	FBF0334524 ফটো উপলব্ধ	498 নাম : আজিমালা বেগম পিতাৰ নাম: আজগড় আলী ঘৰ নং : ২৩৫ বয়স : 27 লিঙ্গ : মহিলা	FBF0334334 ফটো উপলব্ধ
499 নাম : ৰফিকুল ইছলাম পিতাৰ নাম: বমজান আলী ঘৰ নং : ২৩৫ বয়স : 27 লিঙ্গ : পুৰুষ	FBF0334482 ফটো উপলব্ধ	500 নাম : ছমেছ আলী পিতাৰ নাম: আজগৰ আলী ঘৰ নং : ২৩৫ বয়স : 25 লিঙ্গ : পুৰুষ	FBF0515619 ফটো উপলব্ধ	501 নাম : বেছমি চুলতানা পিতাৰ নাম: বমজান আলী ঘৰ নং : ২৩৫ বয়স : 23 লিঙ্গ : মহিলা	FBF1153535 ফটো উপলব্ধ
502 নাম : ৰমিনা খাতুন স্বামীৰ নাম: ছফিকুল ইছলাম ঘৰ নং : 235 বয়স : 21 লিঙ্গ : মহিলা	VMC0124628 ফটো উপলব্ধ	503 নাম : আক্কাছ আলী পিতাৰ নাম: ছছেন আলি ঘৰ নং : ২৩৬ বয়স : 58 লিঙ্গ : পুৰুষ	FBF9042324 ফটো উপলব্ধ	504 নাম : বিমলা বেগম স্বামীৰ নাম: আক্কাচ আলি ঘৰ নং : ২৩৬ বয়স : 54 লিঙ্গ : মহিলা	FBF9042335 ফটো উপলব্ধ
505 নাম : অবিস্কাৰ বেগম পিতাৰ নাম: আক্কাছ আলী ঘৰ নং : ২৩৬ বয়স : 37 লিঙ্গ : মহিলা	FBF0373506 ফটো উপলব্ধ	506 নাম : ৰহিজ আলী পিতাৰ নাম: আক্কাছ আলী ঘৰ নং : ২৩৬ বয়স : 31 লিঙ্গ : পুৰুষ	FBF0388231 ফটো উপলব্ধ	507 নাম : ছানিয়াৰা বেগম স্বামীৰ নাম: বেজেক আলী ঘৰ নং : ২৩৬ বয়স : 31 লিঙ্গ : মহিলা	FBF0530550 ফটো উপলব্ধ
508 নাম : ফুলেৰা বেগম স্বামীৰ নাম: ৰহিজ আলী ঘৰ নং : ২৩৬ বয়স : 28 লিঙ্গ : মহিলা	FBF0389171 ফটো উপলব্ধ	509 নাম : ৰাফিজুল ইছলাম বুলবুল পিতাৰ নাম: আবেৰ আলী ঘৰ নং : 236 ক বয়স : 21 লিঙ্গ : পুৰুষ	FBF3457009 ফটো উপলব্ধ	510 নাম : আবেৰ আলী পিতাৰ নাম: ছছেইন আলী ঘৰ নং : ২৩৬ক বয়স : 81 লিঙ্গ : পুৰুষ	FBF9042346 ফটো উপলব্ধ

511 নাম : বেজিয়া বেগম স্বামীৰ নাম: আবেৰ আলী ঘৰ নং : ২৩৬ক বয়স : 49 লিঙ্গ : মহিলা	FBF9042357 ফটো উপলব্ধ	512 নাম : নুৰমহম্মদ আলী পিতাৰ নাম: হুছেইন আলী ঘৰ নং : ২৩৭ বয়স : 52 লিঙ্গ : পুৰুষ	FBF9042368 ফটো উপলব্ধ	513 নাম : চাহাৰ আলী পিতাৰ নাম: নুৰমহম্মদ আলী ঘৰ নং : ২৩৭ বয়স : 28 লিঙ্গ : পুৰুষ	FBF0251249 ফটো উপলব্ধ
514 নাম : চামচন নাহাৰ স্বামীৰ নাম: চহৰ আলী ঘৰ নং : ২৩৭ বয়স : 26 লিঙ্গ : মহিলা	HTN0440446 ফটো উপলব্ধ	515 নাম : বফিকুল ইছলাম পিতাৰ নাম: ইছমাইল হুছেইন ঘৰ নং : ২৩৭ বয়স : 23 লিঙ্গ : পুৰুষ	FBF0630731 ফটো উপলব্ধ	516 নাম : সোনা ভানু স্বামীৰ নাম: আনচৈৰ আলি ঘৰ নং : ২৩৮ বয়স : 73 লিঙ্গ : মহিলা	FBF9042391 ফটো উপলব্ধ
517 নাম : বেজেক আলী পিতাৰ নাম: আনচৈৰ আলি ঘৰ নং : ২৩৮ বয়স : 53 লিঙ্গ : পুৰুষ	FBF9042448 ফটো উপলব্ধ	518 নাম : ইব্রাহীম আলী পিতাৰ নাম: আনচৈৰ আলি ঘৰ নং : ২৩৮ বয়স : 47 লিঙ্গ : পুৰুষ	FBF9042460 ফটো উপলব্ধ	519 নাম : চাইনা বেগম স্বামীৰ নাম: বেজেক আলি ঘৰ নং : ২৩৮ বয়স : 46 লিঙ্গ : মহিলা	FBF9042459 ফটো উপলব্ধ
520 নাম : আমিৰন বেগম স্বামীৰ নাম: নুৰমহম্মদ আলী ঘৰ নং : ২৩৮ বয়স : 43 লিঙ্গ : মহিলা	FBF9042379 ফটো উপলব্ধ	521 নাম : বেজিয়া খাতুন স্বামীৰ নাম: ইব্রাহীম আলি ঘৰ নং : ২৩৮ বয়স : 42 লিঙ্গ : মহিলা	FBF9042471 ফটো উপলব্ধ	522 নাম : মহিম আলি পিতাৰ নাম: আনচৈৰ আলী ঘৰ নং : ২৩৮ বয়স : 41 লিঙ্গ : পুৰুষ	FBF9042415 ফটো উপলব্ধ
523 নাম : চহৰ ভানু স্বামীৰ নাম: নুৰমহম্মদ ঘৰ নং : ২৩৮ বয়স : 40 লিঙ্গ : মহিলা	FBF9042380 ফটো উপলব্ধ	524 নাম : শহিদ আলী পিতাৰ নাম: আনচৈৰ আলী ঘৰ নং : ২৩৮ বয়স : 36 লিঙ্গ : পুৰুষ	FBF9042426 ফটো উপলব্ধ	525 নাম : তচিৰন বেগম স্বামীৰ নাম: মহিম আলি ঘৰ নং : ২৩৮ বয়স : 35 লিঙ্গ : মহিলা	FBF9042437 ফটো উপলব্ধ
526 নাম : মমতা বেগম স্বামীৰ নাম: শহিদ আলী ঘৰ নং : ২৩৮ বয়স : 32 লিঙ্গ : মহিলা	FBF0490375 ফটো উপলব্ধ	527 নাম : ববল আলী পিতাৰ নাম: আনচৈৰ আলী ঘৰ নং : ২৩৮ বয়স : 29 লিঙ্গ : পুৰুষ	FBF0334367 ফটো উপলব্ধ	528 নাম : বহিমা বেগম স্বামীৰ নাম: জাহেদুল ইছলাম ঘৰ নং : ২৩৮ বয়স : 27 লিঙ্গ : মহিলা	FBF0385849 ফটো উপলব্ধ
529 নাম : বাজু আলী পিতাৰ নাম: ইব্রাহিম আলী ঘৰ নং : ২৩৮ বয়স : 26 লিঙ্গ : পুৰুষ	FBF0458877 ফটো উপলব্ধ	530 নাম : নাজিমা বেগম পিতাৰ নাম: ইব্রাহিম আলী ঘৰ নং : 238 বয়স : 24 লিঙ্গ : মহিলা	FBF3473147 ফটো উপলব্ধ	531 নাম : মিজানুৰ আলী মাতৃৰ নাম: মাফিদা বেগম ঘৰ নং : 238 বয়স : 20 লিঙ্গ : পুৰুষ	VMC0116442 ফটো উপলব্ধ
532 নাম : বাছিদা বেগম পিতাৰ নাম: ইব্রাহিম আলী ঘৰ নং : 238 বয়স : 20 লিঙ্গ : মহিলা	VMC0120295 ফটো উপলব্ধ	533 নাম : ছানিদুল আলী পিতাৰ নাম: বেজেক আলী ঘৰ নং : 238 বয়স : 19 লিঙ্গ : পুৰুষ	VMC0118190 ফটো উপলব্ধ	534 নাম : তাজমিনা বেগম মাতৃৰ নাম: চহৰ ভানু ঘৰ নং : 238 বয়স : 19 লিঙ্গ : মহিলা	VMC0125278 ফটো উপলব্ধ
535 নাম : ছাইফুল আলী পিতাৰ নাম: বেজেক আলী ঘৰ নং : ২৩৮ক বয়স : 29 লিঙ্গ : পুৰুষ	FBF0334342 ফটো উপলব্ধ	536 নাম : মৰিয়ম বেগম স্বামীৰ নাম: ছাইফুল আলী ঘৰ নং : 238ক বয়স : 22 লিঙ্গ : মহিলা	VMC0082461 ফটো উপলব্ধ	537 নাম : তহেৰন বেগম স্বামীৰ নাম: আচদ ঘৰ নং : ২৩৯ বয়স : 50 লিঙ্গ : মহিলা	FBF9042528 ফটো উপলব্ধ
538 নাম : ফুলজান বেগম স্বামীৰ নাম: একাৰৰ আলী ঘৰ নং : ২৩৯ বয়স : 49 লিঙ্গ : মহিলা	FBF0386177 ফটো উপলব্ধ	539 নাম : ছানিয়াৰা বেগম পিতাৰ নাম: জহৰুদ্দিন ঘৰ নং : ২৩৯ বয়স : 36 লিঙ্গ : মহিলা	FBF9042506 ফটো উপলব্ধ	S 540 নাম : হামেলা বেগম পিতাৰ নাম: লালিমামুদ আলী ঘৰ নং : ২৩৯ বয়স : 34 লিঙ্গ : মহিলা	FBF0386979 ফটো উপলব্ধ

# 541 নাম : হাফিজ আলী পিতাৰ নাম: আস্বাদ আলী ঘৰ নং : ২৩৯ বয়স : 33 লিঙ্গ : পুৰুষ	FBF0251447 ফটো উপলব্ধ	542 নাম : কহিনৰ বেগম স্বামীৰ নাম: হাফিজ আলী ঘৰ নং : ২৩৯ বয়স : 29 লিঙ্গ : মহিলা	FBF0459669 ফটো উপলব্ধ	543 নাম : আছৰফ আলী পিতাৰ নাম: লালমামুদ আলী ঘৰ নং : ২৩৯ বয়স : 28 লিঙ্গ : পুৰুষ	FBF0388561 ফটো উপলব্ধ
544 নাম : ৰবিয়াল আলী পিতাৰ নাম: ৰসাত আলী ঘৰ নং : ২৩৯ বয়স : 28 লিঙ্গ : পুৰুষ	FBF1224500 ফটো উপলব্ধ	# 545 নাম : ফাইজুৰ ৰহমান পিতাৰ নাম: আচদি আলী ঘৰ নং : ২৩৯ বয়স : 27 লিঙ্গ : পুৰুষ	FBF0279083 ফটো উপলব্ধ	546 নাম : ৰাহিদুল আলী পিতাৰ নাম: ৰছমত আলী ঘৰ নং : 239 ক বয়স : 23 লিঙ্গ : পুৰুষ	VMC0001701 ফটো উপলব্ধ
547 নাম : তাৰিফ আহমেদ পিতাৰ নাম: আছমত আলী ঘৰ নং : 239 ক বয়স : 20 লিঙ্গ : পুৰুষ	VMC0011387 ফটো উপলব্ধ	548 নাম : ৰুকিয়া খাতুন স্বামীৰ নাম: আচদ আলী ঘৰ নং : ২৩৯ ক বয়স : 31 লিঙ্গ : মহিলা	FBF0386607 ফটো উপলব্ধ	549 নাম : লালমামুদ আলী পিতাৰ নাম: ৰাইজুদ্দিন ঘৰ নং : ২৩৯ ক বয়স : 76 লিঙ্গ : পুৰুষ	FBF9042539 ফটো উপলব্ধ
550 নাম : ডলিমেন নেছা স্বামীৰ নাম: লালমামুদ ঘৰ নং : ২৩৯ ক বয়স : 63 লিঙ্গ : মহিলা	FBF9042540 ফটো উপলব্ধ	551 নাম : আচমত আলী পিতাৰ নাম: লালমামুদ আলী ঘৰ নং : ২৩৯ ক বয়স : 46 লিঙ্গ : পুৰুষ	FBF9042584 ফটো উপলব্ধ	552 নাম : ৰুপতান বেগম স্বামীৰ নাম: ৰচমত ঘৰ নং : ২৩৯ ক বয়স : 45 লিঙ্গ : মহিলা	FBF9042573 ফটো উপলব্ধ
553 নাম : মফচৈৰ আলি পিতাৰ নাম: লালমামুদ আলী ঘৰ নং : ২৩৯ ক বয়স : 42 লিঙ্গ : পুৰুষ	FBF9042608 ফটো উপলব্ধ	554 নাম : তছিবন বেগম স্বামীৰ নাম: আচমত আলী ঘৰ নং : ২৩৯ ক বয়স : 40 লিঙ্গ : মহিলা	FBF9042595 ফটো উপলব্ধ	555 নাম : চাজেদা বেগম স্বামীৰ নাম: মফচৈৰ আলী ঘৰ নং : ২৩৯ ক বয়স : 38 লিঙ্গ : মহিলা	FBF9042619 ফটো উপলব্ধ
556 নাম : আচদ আলি পিতাৰ নাম: লালমামুদ ঘৰ নং : ২৩৯ ক বয়স : 37 লিঙ্গ : পুৰুষ	FBF9042551 ফটো উপলব্ধ	557 নাম : খুৰছেদ আলী পিতাৰ নাম: লালমামুদ আলী ঘৰ নং : ২৩৯ ক বয়স : 32 লিঙ্গ : পুৰুষ	FBF2357735 ফটো উপলব্ধ	558 নাম : মৰ্জিনা খানম স্বামীৰ নাম: খুৰছেদ আলী ঘৰ নং : ২৩৯ ক বয়স : 30 লিঙ্গ : মহিলা	FBF2357939 ফটো উপলব্ধ
559 নাম : চব্বুৰদ্দিন আলী পিতাৰ নাম: ভিক্ক ঘৰ নং : ২৪০ বয়স : 43 লিঙ্গ : পুৰুষ	FBF9042631 ফটো উপলব্ধ	560 নাম : মমতা বেগম স্বামীৰ নাম: চব্বুৰদ্দিন আলী ঘৰ নং : ২৪০ বয়স : 40 লিঙ্গ : মহিলা	FBF9042642 ফটো উপলব্ধ	561 নাম : হামেদ আলী পিতাৰ নাম: কালু ঘৰ নং : ২৪১ বয়স : 60 লিঙ্গ : পুৰুষ	FBF9042653 ফটো উপলব্ধ
562 নাম : পৰিজান বেগম স্বামীৰ নাম: হামেদ আলী ঘৰ নং : ২৪১ বয়স : 56 লিঙ্গ : মহিলা	FBF9042664 ফটো উপলব্ধ	563 নাম : আয়ুব আলী পিতাৰ নাম: হামেদ ঘৰ নং : ২৪১ বয়স : 39 লিঙ্গ : পুৰুষ	FBF9042675 ফটো উপলব্ধ	564 নাম : আবিদা বেগম স্বামীৰ নাম: আয়ুব আলী ঘৰ নং : ২৪১ বয়স : 31 লিঙ্গ : মহিলা	FBF0515171 ফটো উপলব্ধ
565 নাম : সোনা মিঞা পিতাৰ নাম: ছামাদ আলী ঘৰ নং : ২৪২ ক বয়স : 54 লিঙ্গ : পুৰুষ	FBF9042711 ফটো উপলব্ধ	566 নাম : হামেলা খাতুন স্বামীৰ নাম: সোনামিঞা ঘৰ নং : ২৪২ ক বয়স : 49 লিঙ্গ : মহিলা	FBF9042700 ফটো উপলব্ধ	567 নাম : চমেলা বেগম স্বামীৰ নাম: লালু মিঞা ঘৰ নং : ২৪৩ বয়স : 70 লিঙ্গ : মহিলা	FBF9042733 ফটো উপলব্ধ
568 নাম : আহিলা আলী পিতাৰ নাম: লালু মিঞা ঘৰ নং : ২৪৩ বয়স : 53 লিঙ্গ : মহিলা	FBF9042755 ফটো উপলব্ধ	569 নাম : চমেৰ আলী পিতাৰ নাম: লালু মিঞা ঘৰ নং : ২৪৩ বয়স : 52 লিঙ্গ : পুৰুষ	FBF9042788 ফটো উপলব্ধ	570 নাম : চমিবন নেছা স্বামীৰ নাম: আহিলা আলী ঘৰ নং : ২৪৩ বয়স : 45 লিঙ্গ : মহিলা	FBF9042766 ফটো উপলব্ধ

571 নাম : জাফৰ আলী পিতাৰ নাম: লালুমিয়া ঘৰ নং : ২৪৩ বয়স : 39 লিঙ্গ : পুৰুষ	FBF9042777 ফটো উপলব্ধ	572 নাম : বাবিয়া বেগম স্বামীৰ নাম: ছম্বেৰ আলী ঘৰ নং : ২৪৩ বয়স : 38 লিঙ্গ : মহিলা	FBF9042799 ফটো উপলব্ধ	573 নাম : ছন্তেছ আলী পিতাৰ নাম: আহিলা আলী ঘৰ নং : ২৪৩ বয়স : 34 লিঙ্গ : পুৰুষ	FBF027731 ফটো উপলব্ধ
574 নাম : আফৰুজা বেগম স্বামীৰ নাম: জাফৰ আলী ঘৰ নং : ২৪৩ বয়স : 33 লিঙ্গ : মহিলা	FBF0081208 ফটো উপলব্ধ	575 নাম : মনোৱাৰা খাতুন স্বামীৰ নাম: ছুবাছ আলী ঘৰ নং : ২৪৩ বয়স : 31 লিঙ্গ : মহিলা	FBF0376806 ফটো উপলব্ধ	576 নাম : ছুবাছ আলী পিতাৰ নাম: আহিলা আলী ঘৰ নং : ২৪৩ বয়স : 31 লিঙ্গ : পুৰুষ	FBF0275313 ফটো উপলব্ধ
577 নাম : জাহানাৰা বেগম স্বামীৰ নাম: ছন্তেছ আলী ঘৰ নং : ২৪৩ বয়স : 29 লিঙ্গ : মহিলা	FBF0375881 ফটো উপলব্ধ	578 নাম : চৰপ আলী পিতাৰ নাম: চম্বেৰ আলী ঘৰ নং : 243 বয়স : 26 লিঙ্গ : পুৰুষ	FBF0515213 ফটো উপলব্ধ	579 নাম : চুবুৰ আলী পিতাৰ নাম: চম্বেৰ আলী ঘৰ নং : 243 বয়স : 23 লিঙ্গ : পুৰুষ	FBF3446770 ফটো উপলব্ধ
580 নাম : শুকুৰ আলী পিতাৰ নাম: আহিলা আলী ঘৰ নং : 243 বয়স : 22 লিঙ্গ : পুৰুষ	VMC0008102 ফটো উপলব্ধ	581 নাম : মিনৱাৰা খাতুন স্বামীৰ নাম: চুবুৰ আলী ঘৰ নং : 243 বয়স : 22 লিঙ্গ : মহিলা	VMC0091140 ফটো উপলব্ধ	582 নাম : ছফিকুল আলী পিতাৰ নাম: চম্বেৰ আলী ঘৰ নং : 243 বয়স : 21 লিঙ্গ : পুৰুষ	VMC0118265 ফটো উপলব্ধ
583 নাম : কচুমদ্দিন আলী পিতাৰ নাম: পিয়াৰ আলী ঘৰ নং : 243 বয়স : 20 লিঙ্গ : পুৰুষ	VMC0118117 ফটো উপলব্ধ	584 নাম : পিয়াৰ আলী পিতাৰ নাম: লালু মিঞা ঘৰ নং : 243ক বয়স : 44 লিঙ্গ : পুৰুষ	FBF9042802 ফটো উপলব্ধ	585 নাম : কৈতুৰি বেগম স্বামীৰ নাম: পিয়াৰ আলি ঘৰ নং : 243ক বয়স : 38 লিঙ্গ : মহিলা	FBF9042813 ফটো উপলব্ধ
R 586 নাম : বেজিয়া বেগম স্বামীৰ নাম: আহম্মদ আলী ঘৰ নং : ২৪৪ বয়স : 54 লিঙ্গ : মহিলা	FBF9042824 ফটো উপলব্ধ	R 587 নাম : বেজেক আকি পিতাৰ নাম: আহম্মদ আলী ঘৰ নং : ২৪৪ বয়স : 37 লিঙ্গ : পুৰুষ	FBF9042835 ফটো উপলব্ধ	588 নাম : দিলজান বেগম স্বামীৰ নাম: বেজেক আলী ঘৰ নং : ২৪৪ বয়স : 34 লিঙ্গ : মহিলা	FBF0390989 ফটো উপলব্ধ
589 নাম : বমজান আলী পিতাৰ নাম: হুছেইন আলী চৰকাৰ ঘৰ নং : ২৪৫ বয়স : 68 লিঙ্গ : পুৰুষ	FBF9042846 ফটো উপলব্ধ	590 নাম : ছাজিদা বেগম স্বামীৰ নাম: বমজান আলী ঘৰ নং : ২৪৫ বয়স : 58 লিঙ্গ : মহিলা	FBF9042857 ফটো উপলব্ধ	591 নাম : বুনা লায়লা মুকুতা মালা পিতাৰ নাম: বমজান আলী ঘৰ নং : ২৪৫ বয়স : 43 লিঙ্গ : মহিলা	FBF9042868 ফটো উপলব্ধ
592 নাম : ববুল হুছেইন পিতাৰ নাম: বমজান আলী ঘৰ নং : ২৪৫ বয়স : 35 লিঙ্গ : পুৰুষ	FBF9042880 ফটো উপলব্ধ	593 নাম : বাবুল হুছেইন পিতাৰ নাম: বমজান আলী ঘৰ নং : ২৪৫ বয়স : 35 লিঙ্গ : পুৰুষ	FBF9042891 ফটো উপলব্ধ	594 নাম : বাহুল হুছেইন পিতাৰ নাম: বমজান আলী ঘৰ নং : ২৪৫ বয়স : 31 লিঙ্গ : পুৰুষ	FBF2357779 ফটো উপলব্ধ
595 নাম : হাচনাৰা বেগম স্বামীৰ নাম: বাবুল হুছেইন ঘৰ নং : ২৪৫ বয়স : 30 লিঙ্গ : মহিলা	FBF0325100 ফটো উপলব্ধ	596 নাম : ছাবিনা বেগম স্বামীৰ নাম: ববুল হুছেইন ঘৰ নং : 245 বয়স : 23 লিঙ্গ : মহিলা	VMC0073866 ফটো উপলব্ধ	597 নাম : চাবিনা বেগম পিতাৰ নাম: জবৰ আলী ঘৰ নং : 245 বয়স : 23 লিঙ্গ : মহিলা	JXG0590810 ফটো উপলব্ধ
598 নাম : বিনা খাতুন স্বামীৰ নাম: বাহুল হুছেইন ঘৰ নং : 245 বয়স : 22 লিঙ্গ : মহিলা	FBF3471471 ফটো উপলব্ধ	# 599 নাম : জহুৰা বেগম স্বামীৰ নাম: নহৰ আলী ঘৰ নং : 246 বয়স : 46 লিঙ্গ : মহিলা	FBF9042879 ফটো উপলব্ধ	600 নাম : জেহেবুল ইছলাম পিতাৰ নাম: নহৰ আলী ঘৰ নং : ২৪৬ বয়স : 33 লিঙ্গ : পুৰুষ	FBF9043485 ফটো উপলব্ধ

<p>601</p> <p>নাম : বুনা লাইলা পিতাৰ নাম: নহৰ আলী ঘৰ নং : 246 বয়স : 28 লিঙ্গ : মহিলা</p> <p>FBF0324954</p> <p>ফটো উপলব্ধ</p>	<p>602</p> <p>নাম : চাহিদা খাতুন স্বামীৰ নাম: জেহেবুল ইছলাম ঘৰ নং : 286 বয়স : 25 লিঙ্গ : মহিলা</p> <p>FBF0387688</p> <p>ফটো উপলব্ধ</p>	<p>603</p> <p>নাম : মইনুল হক পিতাৰ নাম: আজগৰ আলী আইমেদ ঘৰ নং : 289 বয়স : 57 লিঙ্গ : পুৰুষ</p> <p>FBF9042915</p> <p>ফটো উপলব্ধ</p>
<p>604</p> <p>নাম : সানিয়াবা বেগম স্বামীৰ নাম: মইনুল হক ঘৰ নং : 247 বয়স : 50 লিঙ্গ : মহিলা</p> <p>MSR0015342</p> <p>ফটো উপলব্ধ</p>	<p>605</p> <p>নাম : বাজিবুল হক পিতাৰ নাম: মইনুল হক ঘৰ নং : 289 বয়স : 35 লিঙ্গ : পুৰুষ</p> <p>FBF9042971</p> <p>ফটো উপলব্ধ</p>	<p>606</p> <p>নাম : আলমিনা ছিদ্দিকা স্বামীৰ নাম: বাজিবুল হক ঘৰ নং : 289 বয়স : 31 লিঙ্গ : মহিলা</p> <p>JHC0076067</p> <p>ফটো উপলব্ধ</p>
<p>607</p> <p>নাম : বমেনুল হক পিতাৰ নাম: মইনুল হক ঘৰ নং : 289 বয়স : 24 লিঙ্গ : পুৰুষ</p> <p>FBF1131648</p> <p>ফটো উপলব্ধ</p>	<p>608</p> <p>নাম : জেছমিনা পাৰবিন স্বামীৰ নাম: বমেনুল হক ঘৰ নং : 289 বয়স : 22 লিঙ্গ : মহিলা</p> <p>FBF1333889</p> <p>ফটো উপলব্ধ</p>	<p>609</p> <p>নাম : আদম আলী পিতাৰ নাম: শুকুৰ আলী ঘৰ নং : 289 বয়স : 65 লিঙ্গ : পুৰুষ</p> <p>FBF1167368</p> <p>ফটো উপলব্ধ</p>
<p># 610</p> <p>নাম : বংমালা খাতুন স্বামীৰ নাম: আদম আলী ঘৰ নং : 288 বয়স : 46 লিঙ্গ : মহিলা</p> <p>FBF1167379</p> <p>ফটো উপলব্ধ</p>	<p>611</p> <p>নাম : ফকিৰ আলি পিতাৰ নাম: আদম আলী ঘৰ নং : 288 বয়স : 39 লিঙ্গ : পুৰুষ</p> <p>FBF1167391</p> <p>ফটো উপলব্ধ</p>	<p>612</p> <p>নাম : হাৰা পাৰবিন স্বামীৰ নাম: ফকিৰ আলী ঘৰ নং : 248 বয়স : 31 লিঙ্গ : মহিলা</p> <p>DZN0904722</p> <p>ফটো উপলব্ধ</p>
<p>613</p> <p>নাম : পানজু আলী পিতাৰ নাম: আদম আলি ঘৰ নং : 288 বয়স : 30 লিঙ্গ : পুৰুষ</p> <p>FBF0171314</p> <p>ফটো উপলব্ধ</p>	<p>614</p> <p>নাম : জচিম আলী পিতাৰ নাম: আদম আলী ঘৰ নং : 288 বয়স : 29 লিঙ্গ : পুৰুষ</p> <p>FBF0171322</p> <p>ফটো উপলব্ধ</p>	<p>615</p> <p>নাম : মামনি বেগম স্বামীৰ নাম: পাঞ্জু আলী ঘৰ নং : 288 বয়স : 27 লিঙ্গ : মহিলা</p> <p>FBF1277581</p> <p>ফটো উপলব্ধ</p>
<p>616</p> <p>নাম : মাজদা খাতুন স্বামীৰ নাম: জচিম আলী ঘৰ নং : 288 বয়স : 27 লিঙ্গ : মহিলা</p> <p>FBF0615344</p> <p>ফটো উপলব্ধ</p>	<p>617</p> <p>নাম : হবিবৰ বহমান পিতাৰ নাম: কুদ্দুছ আলী ঘৰ নং : 248 বয়স : 22 লিঙ্গ : পুৰুষ</p> <p>VMC0076422</p> <p>ফটো উপলব্ধ</p>	

618	1	VMC0134486
নাম : বিনা বেগম পিতাৰ নাম : সনাবৰ আলী ঘৰ নং : 232 বয়স : 21 লিঙ্গ : মহিলা		
ফটো উপলব্ধ		

619	1	VMC0137208
নাম : আলিয়া বেগম পিতাৰ নাম : বমজান আলী ঘৰ নং : 235 বয়স : 19 লিঙ্গ : মহিলা		
ফটো উপলব্ধ		

620	1	VMC0137521
নাম : শ্বাহানুৰ আলম মাতৃৰ নাম : শ্বাহানাজ খাতুন ঘৰ নং : 224 বয়স : 19 লিঙ্গ : পুৰুষ		
ফটো উপলব্ধ		

621	1	VMC0138412
নাম : মঃ জিয়াবুল আলী পিতাৰ নাম : আম্বৰ আলী ঘৰ নং : 170 বয়স : 20 লিঙ্গ : পুৰুষ		
ফটো উপলব্ধ		

622	1	VMC0138651
নাম : নুৰজল আলী পিতাৰ নাম : আম্বৰ আলী ঘৰ নং : 170 বয়স : 19 লিঙ্গ : পুৰুষ		
ফটো উপলব্ধ		

623	1	VMC0143347
নাম : বীণা বড়ো পিতাৰ নাম : তপেশ্বৰ বড়ো ঘৰ নং : 195 বয়স : 20 লিঙ্গ : মহিলা		
ফটো উপলব্ধ		

624	1	VMC0144527
নাম : হাফিজুৰ ৰহমান পিতাৰ নাম : সোনা মিঞা ঘৰ নং : 242 ক বয়স : 25 লিঙ্গ : পুৰুষ		
ফটো উপলব্ধ		

625	1	VMC0149203
নাম : নাজমা পাৰবিন স্বামীৰ নাম : আমিনুল হক ঘৰ নং : 229 বয়স : 22 লিঙ্গ : মহিলা		
ফটো উপলব্ধ		

626	1	VMC0154260
নাম : ছাদ্দাম হুছেইন পিতাৰ নাম : আবিৰ আলী ঘৰ নং : 167 বয়স : 24 লিঙ্গ : পুৰুষ		
ফটো উপলব্ধ		

627	1	VMC0162412
নাম : বুকছানা পাৰবিন পিতাৰ নাম : ৰফিকুল ইছলাম ঘৰ নং : 215 বয়স : 18 লিঙ্গ : মহিলা		
ফটো উপলব্ধ		

628	1	OVZ0030627
নাম : আছমিনা নেছা পিতাৰ নাম : ছায়েদ আলী ঘৰ নং : 211 বয়স : 20 লিঙ্গ : মহিলা		
ফটো উপলব্ধ		

629	1	VMC0165993
নাম : মজিদ আলী পিতাৰ নাম : ছামাদ আলী ঘৰ নং : 211 ক বয়স : 18 লিঙ্গ : পুৰুষ		
ফটো উপলব্ধ		

630	1	VMC0169375
নাম : ছাজিদুল ৰহমান পিতাৰ নাম : তৈয়বৰ ৰহমান ঘৰ নং : 224 বয়স : 18 লিঙ্গ : পুৰুষ		
ফটো উপলব্ধ		

ভোটাৰৰ সাৰাংশ							
A) ভোটাৰৰ সংখ্যা							
	তালিকাৰ প্ৰকাৰ	তালিকাৰ চিনাক্তকৰণ	ভোটাৰৰ সংখ্যা				
			পুৰুষ	মহিলা	৩য় লিঙ্গ	মুঠ	
I	মূল তালিকা	মূল তালিকা	বিশেষ সংশোধন, 2026 চনৰ পূৰ্বৰ 2025 চনৰ মূল তালিকাৰ লগত থকা সংযোজন সমূহ একত্ৰিতকৰণ কৰা তালিকা।	294	323	0	617
II	যোগ তালিকা	পৰিপূৰক 1	বিশেষ সংক্ষিপ্ত সংশোধন, 2026	7	6	0	13
III	বিয়োজন তালিকা	পৰিপূৰক 1	বিশেষ সংক্ষিপ্ত সংশোধন, 2026	1	10	0	11
IV	লিংগ ক্ষেত্ৰত পৰিবৰ্তনৰ বাবে পাৰ্থক্য			0	0	0	0
এই সংশোধনৰ পিছত ভোটাৰ তালিকাত ভোটাৰৰ মুঠ সংখ্যা (I+II-III+IV)				300	319	0	619
B) শুধৰনীৰ সংখ্যা							
তালিকাৰ প্ৰকাৰ	তালিকাৰ চিনাক্তকৰণ		শুধৰনীৰ সংখ্যা				
পৰিপূৰক 1	বিশেষ সংক্ষিপ্ত সংশোধন, 2026		25				

নিৰ্বাচক পঞ্জীয়ন বিষয়াৰ স্বাক্ষৰ

E-মৃত, S-স্থানান্তৰিত/ বাসস্থান পৰিবৰ্তন, R-প্ৰতিলিপি, M-নিখোজ, Q-অযোগ্য