

ভোটাৰ তালিকা 2026 S03 অসম

বিধানসভা সমষ্টিৰ নম্বৰ, নাম আৰু সংৰক্ষণৰ স্থিতি : 40 - টিছ (সাধাৰণ)		খণ্ড নং : 4																			
এই বিধানসভা সমষ্টিত কোন সংসদীয় সমষ্টিৰ অন্তৰ্গত তাৰ নম্বৰ, নাম আৰু সংৰক্ষণ স্থিতি : 3 - বৰপেটা (সাধাৰণ)																					
1. সংশোধনৰ বিৱৰণ																					
সংশোধনৰ বছৰ	2026	তালিকাৰ চিনাক্তকৰণ																			
ভিত্তি তাৰিখ	01-01-2026	বিশেষ সংশোধন, 2026 চনৰ পূৰ্বৰ 2025 চনৰ মূল তালিকাৰ লগত থকা সংযোজন সমূহ একত্ৰিতকৰণ কৰা তালিকা।																			
সংশোধনৰ প্ৰকাৰ	বিশেষ সংশোধন 2026																				
প্ৰকাশনৰ তাৰিখ	10-02-2026																				
2. খণ্ড আৰু ভোটগ্ৰহন কেন্দ্ৰৰ বিৱৰণ																					
খণ্ডৰ অন্তৰ্গত এলেকা সমূহৰ নম্বৰ আৰু নাম																					
1-নিজ নমাটি	<table border="1" style="width: 100%; border-collapse: collapse;"> <tr> <td>মূল চহৰ/গাওঁ</td> <td>: নিজ নমাটি</td> </tr> <tr> <td>ৱাৰ্ড নং</td> <td>:</td> </tr> <tr> <td>ডাকঘৰ</td> <td>: অসম চিনটেল</td> </tr> <tr> <td>পুলিচ থানা</td> <td>: টিছ</td> </tr> <tr> <td>ব্লক</td> <td>: টিছ</td> </tr> <tr> <td>ৰাজহ চক্ৰ</td> <td>: টিছ</td> </tr> <tr> <td>জিলা</td> <td>: নলবাৰী</td> </tr> <tr> <td>পিনকোড</td> <td>: 781355</td> </tr> </table>					মূল চহৰ/গাওঁ	: নিজ নমাটি	ৱাৰ্ড নং	:	ডাকঘৰ	: অসম চিনটেল	পুলিচ থানা	: টিছ	ব্লক	: টিছ	ৰাজহ চক্ৰ	: টিছ	জিলা	: নলবাৰী	পিনকোড	: 781355
মূল চহৰ/গাওঁ	: নিজ নমাটি																				
ৱাৰ্ড নং	:																				
ডাকঘৰ	: অসম চিনটেল																				
পুলিচ থানা	: টিছ																				
ব্লক	: টিছ																				
ৰাজহ চক্ৰ	: টিছ																				
জিলা	: নলবাৰী																				
পিনকোড	: 781355																				
3. ভোটগ্ৰহন কেন্দ্ৰৰ বিৱৰণ																					
ভোটগ্ৰহন কেন্দ্ৰৰ নম্বৰ আৰু নাম :	ভোটগ্ৰহন কেন্দ্ৰৰ প্ৰকাৰ (পুৰুষ/মহিলা/সাধাৰণ)		সাধাৰণ																		
4 - নমাটি বিদ্যাপীঠ উচ্চতৰ মাধ্যমিক বিদ্যালয় (বাঁও শাখা)	খণ্ডৰ অন্তৰ্গত সহায়ক ভোটগ্ৰহন কেন্দ্ৰৰ সংখ্যা :		0																		
ভোটগ্ৰহন কেন্দ্ৰৰ ঠিকনা :																					
নমাটি বিদ্যাপীঠ উচ্চতৰ মাধ্যমিক বিদ্যালয়, ৰুম নং ২, নিজ নমাটি, নলবাৰী																					
4. ভোটাৰৰ সংখ্যা																					
আৰম্ভনি ক্ৰমিক নং	শেষ ক্ৰমিক নং	মুঠ ভোটাৰ																			
		পুৰুষ	মহিলা	ওয় লিঙ্গ	মুঠ																
1	707	345	330	0	675																

নিৰ্বাচক পঞ্জীয়ন বিষয়াৰ স্বাক্ষৰ

Nazri Naksha

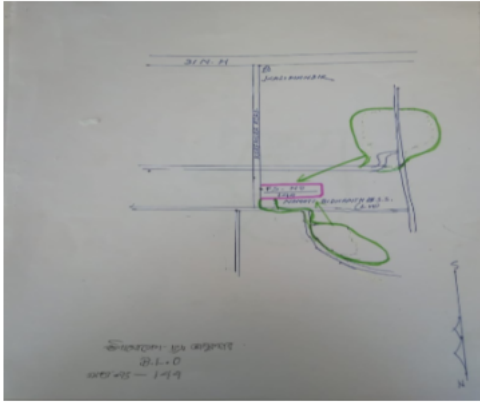

Google Map View



Polling Station Building Front View



ভোটগ্ৰহন কেন্দ্ৰৰ সন্মুখৰ দৃশ্য



Cad View

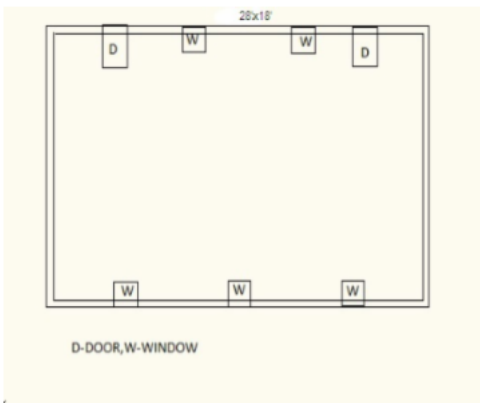

Key MAP View

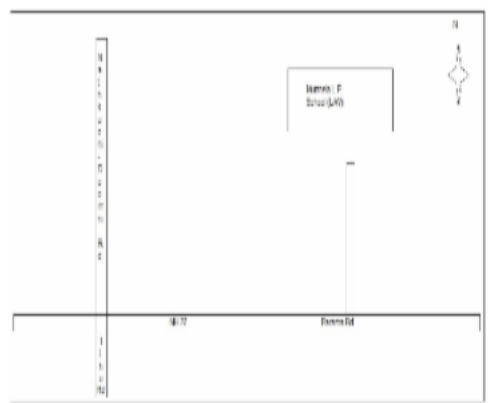

1 নাম : বনজিত পাঠক পিতাৰ নাম: প্রহ্লাদ ঘৰ নং : ১১ বয়স : 33 লিঙ্গ : পুৰুষ	LQW1284566 ফটো উপলব্ধ	2 নাম : নিজমনি ডেকা পিতাৰ নাম: মহেশ্বৰ ডেকা ঘৰ নং : 16 বয়স : 24 লিঙ্গ : মহিলা	LQW0534859 ফটো উপলব্ধ	S 3 নাম : কল্পজ্যোতি দাস মাতৃৰ নাম: কল্পিতা দাস ঘৰ নং : ১৭ বয়স : 28 লিঙ্গ : পুৰুষ	LQW0449678 ফটো উপলব্ধ
4 নাম : কনীকা তালুকদাৰ স্বামীৰ নাম: নৃপেণ তালুকদাৰ ঘৰ নং : ৩৩ বয়স : 49 লিঙ্গ : মহিলা	LQW1290682 ফটো উপলব্ধ	5 নাম : প্রণব জ্যোতি ডেকা পিতাৰ নাম: বাজেন ডেকা ঘৰ নং : 51 বয়স : 30 লিঙ্গ : পুৰুষ	LQW1954467 ফটো উপলব্ধ	S 6 নাম : বিউটি পাঠক স্বামীৰ নাম: শ্ৰীমন্ত পাঠক ঘৰ নং : 69 বয়স : 23 লিঙ্গ : মহিলা	LQW1552611 ফটো উপলব্ধ
7 নাম : প্রদীপ তালুকদাৰ পিতাৰ নাম: মাধব তালুকদাৰ ঘৰ নং : 72 বয়স : 31 লিঙ্গ : পুৰুষ	LQW0537472 ফটো উপলব্ধ	8 নাম : চয়ণিকা শৰ্মা তালুকদাৰ স্বামীৰ নাম: প্রদীপ তালুকদাৰ ঘৰ নং : 72 বয়স : 30 লিঙ্গ : মহিলা	LQW1153352 ফটো উপলব্ধ	9 নাম : বাজেন ডেকা পিতাৰ নাম: বিনন্দী ঘৰ নং : 82 বয়স : 56 লিঙ্গ : পুৰুষ	LQW1287930 ফটো উপলব্ধ
10 নাম : দেবজনী ডেকা স্বামীৰ নাম: বাজেন ঘৰ নং : 82 বয়স : 48 লিঙ্গ : মহিলা	LQW1287941 ফটো উপলব্ধ	11 নাম : আলিমুননেছা বিউতি বেগম স্বামীৰ নাম: চাদ্দাম হুছেইন ঘৰ নং : 85 বয়স : 26 লিঙ্গ : মহিলা	LQW0523738 ফটো উপলব্ধ	12 নাম : নিলাম্বী মালাকাৰ স্বামীৰ নাম: গগন ডেকা ঘৰ নং : 87 বয়স : 26 লিঙ্গ : মহিলা	VMC0005413 ফটো উপলব্ধ
13 নাম : আচিকুল আলী পিতাৰ নাম: বহিম আলী ঘৰ নং : 102 বয়স : 24 লিঙ্গ : পুৰুষ	LQW1119981 ফটো উপলব্ধ	14 নাম : আচিক আলী পিতাৰ নাম: বহিম আলী ঘৰ নং : 102 বয়স : 22 লিঙ্গ : পুৰুষ	LQW2024065 ফটো উপলব্ধ	15 নাম : মনমোহন দাস পিতাৰ নাম: মহেন্দ্ৰ ঘৰ নং : ১১৪ বয়স : 48 লিঙ্গ : পুৰুষ	LQW1284602 ফটো উপলব্ধ
16 নাম : প্রনিতা দাস স্বামীৰ নাম: মনমোহন দাস ঘৰ নং : ১১৪ বয়স : 41 লিঙ্গ : মহিলা	LQW1284613 ফটো উপলব্ধ	17 নাম : জগন্নাথ দাস পিতাৰ নাম: মহেন্দ্ৰ ঘৰ নং : ১১৫ বয়স : 58 লিঙ্গ : পুৰুষ	LQW1284624 ফটো উপলব্ধ	18 নাম : দিপালী দাস স্বামীৰ নাম: জগন্নাথ ঘৰ নং : ১১৫ বয়স : 48 লিঙ্গ : মহিলা	LQW1284635 ফটো উপলব্ধ
19 নাম : ধনদা দাস পিতাৰ নাম: জগন্নাথ দাস ঘৰ নং : ১১৫ বয়স : 35 লিঙ্গ : মহিলা	LQW1290171 ফটো উপলব্ধ	20 নাম : পুতলী পাঠক স্বামীৰ নাম: বজনী পাঠক ঘৰ নং : ১১৬ বয়স : 73 লিঙ্গ : মহিলা	LQW1284657 ফটো উপলব্ধ	21 নাম : সুৰথ পাঠক পিতাৰ নাম: বজনী পাঠক ঘৰ নং : ১১৬ বয়স : 44 লিঙ্গ : পুৰুষ	LQW1284668 ফটো উপলব্ধ
22 নাম : দ্বীপেন পাঠক পিতাৰ নাম: বজনী পাঠক ঘৰ নং : ১১৬ বয়স : 38 লিঙ্গ : পুৰুষ	LQW1284680 ফটো উপলব্ধ	23 নাম : বন্দনা বৰ্মন পাঠক স্বামীৰ নাম: সুৰথ পাঠক ঘৰ নং : ১১৬ বয়স : 30 লিঙ্গ : মহিলা	LQW0181123 ফটো উপলব্ধ	24 নাম : প্রহ্লাদ পাঠক পিতাৰ নাম: ভেটো ঘৰ নং : ১১৭ বয়স : 76 লিঙ্গ : পুৰুষ	LQW1284691 ফটো উপলব্ধ
25 নাম : কমলা পাঠক স্বামীৰ নাম: প্রহ্লাদ ঘৰ নং : ১১৭ বয়স : 71 লিঙ্গ : মহিলা	LQW1284704 ফটো উপলব্ধ	26 নাম : দিগন্ত পাঠক পিতাৰ নাম: প্রহ্লাদ ঘৰ নং : ১১৭ বয়স : 40 লিঙ্গ : পুৰুষ	LQW1284715 ফটো উপলব্ধ	27 নাম : কিশোৰ পাঠক পিতাৰ নাম: প্রহ্লাদ ঘৰ নং : ১১৭ বয়স : 38 লিঙ্গ : পুৰুষ	LQW1284726 ফটো উপলব্ধ
28 নাম : গীতাজলী দাস পাঠক স্বামীৰ নাম: বনজীত পাঠক ঘৰ নং : ১১৭ বয়স : 35 লিঙ্গ : মহিলা	LQW0309708 ফটো উপলব্ধ	29 নাম : মফিদা বেগম স্বামীৰ নাম: আজিজুৰ বহমান ঘৰ নং : 117 বয়স : 22 লিঙ্গ : মহিলা	LQW1543248 ফটো উপলব্ধ	# 30 নাম : দীনেশ পাঠক পিতাৰ নাম: সত্ৰাম ঘৰ নং : ১১৮ বয়স : 62 লিঙ্গ : পুৰুষ	LQW1284737 ফটো উপলব্ধ

31 নাম : বিশনাথ পাঠক পিতাৰ নাম: সত্ৰাম ঘৰ নং : ১১৮ বয়স : 53 লিঙ্গ : পুৰুষ	LQW1284759 ফটো উপলব্ধ	32 নাম : সুৰচি পাঠক স্বামীৰ নাম: দীনেশ ঘৰ নং : ১১৮ বয়স : 47 লিঙ্গ : মহিলা	LQW1284748 ফটো উপলব্ধ	33 নাম : অমিতা পাঠক পিতাৰ নাম: সত্ৰাম ঘৰ নং : ১১৮ বয়স : 43 লিঙ্গ : মহিলা	LQW1284760 ফটো উপলব্ধ
# 34 নাম : নিৰ্মালি পাঠক স্বামীৰ নাম: বিশনাথ পাঠক ঘৰ নং : ১১৮ বয়স : 32 লিঙ্গ : মহিলা	LQW0260430 ফটো উপলব্ধ	35 নাম : লভিতা পাঠক পিতাৰ নাম: দীনেশ পাঠক ঘৰ নং : ১১৮ বয়স : 28 লিঙ্গ : মহিলা	LQW0181222 ফটো উপলব্ধ	36 নাম : গৌতম পাঠক পিতাৰ নাম: বতনেশ্বৰ ঘৰ নং : ১১৯ বয়স : 66 লিঙ্গ : পুৰুষ	LQW1284782 ফটো উপলব্ধ
# 37 নাম : দুৰ্গেশ্বৰ পাঠক পিতাৰ নাম: বতনেশ্বৰ ঘৰ নং : ১১৯ বয়স : 53 লিঙ্গ : পুৰুষ	LQW1284806 ফটো উপলব্ধ	38 নাম : অকন পাঠক পিতাৰ নাম: বতনেশ্বৰ পাঠক ঘৰ নং : ১১৯ বয়স : 50 লিঙ্গ : পুৰুষ	LQW1284840 ফটো উপলব্ধ	39 নাম : গৰিমা পাঠক স্বামীৰ নাম: গৌতম ঘৰ নং : ১১৯ বয়স : 48 লিঙ্গ : মহিলা	LQW1284793 ফটো উপলব্ধ
# 40 নাম : মামনি পাঠক স্বামীৰ নাম: দুৰ্গেশ্বৰ পাঠক ঘৰ নং : ১১৯ বয়স : 53 লিঙ্গ : মহিলা	LQW1284817 ফটো উপলব্ধ	41 নাম : অনৰেখা পাঠক স্বামীৰ নাম: অকন পাঠক ঘৰ নং : ১১৯ বয়স : 42 লিঙ্গ : মহিলা	LQW1954230 ফটো উপলব্ধ	42 নাম : হিৰেন ডেকা মাতৃৰ নাম: ফুলেশ্বৰি ডেকা ঘৰ নং : 119 বয়স : 33 লিঙ্গ : পুৰুষ	LQW0534933 ফটো উপলব্ধ
43 নাম : পৰিতা পাঠক পিতাৰ নাম: গৌতম পাঠক ঘৰ নং : ১১৯ বয়স : 27 লিঙ্গ : মহিলা	LQW0397372 ফটো উপলব্ধ	44 নাম : নিভাৰাণী পাঠক পিতাৰ নাম: গৌতম পাঠক ঘৰ নং : 119 বয়স : 24 লিঙ্গ : মহিলা	LQW1543925 ফটো উপলব্ধ	# 45 নাম : নৰেন্দ্ৰ নাথ পাঠক পিতাৰ নাম: বজত ঘৰ নং : ১২০ বয়স : 81 লিঙ্গ : পুৰুষ	LQW1284851 ফটো উপলব্ধ
46 নাম : অঞ্জনা পাঠক স্বামীৰ নাম: নৰেন ঘৰ নং : ১২০ বয়স : 67 লিঙ্গ : মহিলা	LQW1284862 ফটো উপলব্ধ	47 নাম : সুমিতা ডেকা স্বামীৰ নাম: চম্পক পাঠক ঘৰ নং : ১২০ বয়স : 49 লিঙ্গ : মহিলা	LQW1954218 ফটো উপলব্ধ	48 নাম : চম্পক পাঠক পিতাৰ নাম: নৰেন ঘৰ নং : ১২০ বয়স : 48 লিঙ্গ : পুৰুষ	LQW1284873 ফটো উপলব্ধ
49 নাম : মাকনী পাঠক পিতাৰ নাম: নৰেন ঘৰ নং : ১২০ বয়স : 43 লিঙ্গ : মহিলা	LQW1284884 ফটো উপলব্ধ	50 নাম : যোগেন্দ্ৰ পাঠক পিতাৰ নাম: বানীকান্ত ঘৰ নং : ১২১ বয়স : 70 লিঙ্গ : পুৰুষ	LQW1284975 ফটো উপলব্ধ	# 51 নাম : পতেশ্বৰী পাঠক স্বামীৰ নাম: যোগেন্দ্ৰ ঘৰ নং : ১২১ বয়স : 55 লিঙ্গ : মহিলা	LQW1284986 ফটো উপলব্ধ
# 52 নাম : পৰাগমনি পাঠক পিতাৰ নাম: যোগেন্দ্ৰ পাঠক ঘৰ নং : ১২১ বয়স : 39 লিঙ্গ : পুৰুষ	LQW1285058 ফটো উপলব্ধ	53 নাম : সমৰ পাঠক পিতাৰ নাম: যোগেন্দ্ৰ পাঠক ঘৰ নং : ১২১ বয়স : 35 লিঙ্গ : পুৰুষ	LQW1285069 ফটো উপলব্ধ	54 নাম : মনিকা পাঠক পিতাৰ নাম: যোগেন্দ্ৰ পাঠক ঘৰ নং : ১২১ বয়স : 35 লিঙ্গ : মহিলা	LQW1285070 ফটো উপলব্ধ
# 55 নাম : চবীন ডেকা পিতাৰ নাম: গোপী ডেকা ঘৰ নং : ১২১ বয়স : 28 লিঙ্গ : পুৰুষ	LQW0011049 ফটো উপলব্ধ	56 নাম : বীমা দাস স্বামীৰ নাম: চবীন ডেকা ঘৰ নং : 121 বয়স : 20 লিঙ্গ : মহিলা	VMC0114421 ফটো উপলব্ধ	57 নাম : গোমতী ডেকা স্বামীৰ নাম: গিৰিশচন্দ্ৰ ডেকা ঘৰ নং : ১২২ বয়স : 65 লিঙ্গ : মহিলা	LQW1285127 ফটো উপলব্ধ
58 নাম : অঞ্জনা বালা ডেকা স্বামীৰ নাম: পবন ঘৰ নং : ১২২ বয়স : 63 লিঙ্গ : মহিলা	LQW1285092 ফটো উপলব্ধ	# 59 নাম : মনিষা তালুকদাৰ ডেকা স্বামীৰ নাম: নৱ কুমাৰ ডেকা ঘৰ নং : ১২২ বয়স : 42 লিঙ্গ : মহিলা	LQW0237677 ফটো উপলব্ধ	60 নাম : নব কুমাৰ ডেকা পিতাৰ নাম: পবন ঘৰ নং : ১২২ বয়স : 40 লিঙ্গ : পুৰুষ	LQW1285105 ফটো উপলব্ধ

# 61 নাম : মনোজ কুমাৰ ডেকা পিতাৰ নাম: গিৰিশচন্দ্ৰ ডেকা ঘৰ নং : ১২২ বয়স : 43 লিঙ্গ : পুৰুষ	LQW1285138 ফটো উপলব্ধ	62 নাম : কুলধৰ ডেকা পিতাৰ নাম: পবন ঘৰ নং : ১২২ বয়স : 38 লিঙ্গ : পুৰুষ	LQW1285116 ফটো উপলব্ধ	63 নাম : নিৰেন ডেকা পিতাৰ নাম: গিৰিশচন্দ্ৰ ডেকা ঘৰ নং : ১২২ বয়স : 36 লিঙ্গ : পুৰুষ	LQW1285149 ফটো উপলব্ধ
64 নাম : ৰুমি দাস ডেকা স্বামীৰ নাম: মনোজ কুমাৰ ডেকা ঘৰ নং : 122 বয়স : 30 লিঙ্গ : মহিলা	LQW0537738 ফটো উপলব্ধ	# 65 নাম : গিৰিশ চন্দ্ৰ ডেকা পিতাৰ নাম: মদন ঘৰ নং : ১২৩ বয়স : 78 লিঙ্গ : পুৰুষ	LQW1285150 ফটো উপলব্ধ	# 66 নাম : নিৰ্মলচন্দ্ৰ ডেকা পিতাৰ নাম: মদন ঘৰ নং : ১২৪ বয়স : 61 লিঙ্গ : পুৰুষ	LQW1285161 ফটো উপলব্ধ
# 67 নাম : প্ৰনিতা ডেকা স্বামীৰ নাম: নিৰ্মল ঘৰ নং : ১২৪ বয়স : 43 লিঙ্গ : মহিলা	LQW1285172 ফটো উপলব্ধ	68 নাম : জোনালী মজুমদাৰ স্বামীৰ নাম: উতপল মজুমদাৰ ঘৰ নং : ১২৪ বয়স : 38 লিঙ্গ : মহিলা	LQW1290648 ফটো উপলব্ধ	69 নাম : পৰাগ মজুমদাৰ পিতাৰ নাম: হিতেশ মজুমদাৰ ঘৰ নং : ১২৪ বয়স : 25 লিঙ্গ : পুৰুষ	LQW0182543 ফটো উপলব্ধ
70 নাম : জোনালী মজুমদাৰ স্বামীৰ নাম: হিৰেন মজুমদাৰ ঘৰ নং : ১২৪ ক বয়স : 25 লিঙ্গ : মহিলা	LQW1474519 ফটো উপলব্ধ	71 নাম : কল্যাণী মজুমদাৰ স্বামীৰ নাম: ধনজিত মজুমদাৰ ঘৰ নং : ১২৪ ক বয়স : 23 লিঙ্গ : মহিলা	LQW1474527 ফটো উপলব্ধ	72 নাম : দিক্ষীতা মজুমদাৰ পিতাৰ নাম: সুনীল মজুমদাৰ ঘৰ নং : 124ক বয়স : 19 লিঙ্গ : মহিলা	VMC0082248 ফটো উপলব্ধ
73 নাম : শ্ৰীমতী মজুমদাৰ স্বামীৰ নাম: ৰচিক মজুমদাৰ ঘৰ নং : ১২৪ক বয়স : 78 লিঙ্গ : মহিলা	LQW1285194 ফটো উপলব্ধ	74 নাম : জগদীশ মজুমদাৰ পিতাৰ নাম: ৰচিক মজুমদাৰ ঘৰ নং : ১২৪ক বয়স : 78 লিঙ্গ : পুৰুষ	LQW1285218 ফটো উপলব্ধ	S 75 নাম : পুতলী মজুমদাৰ স্বামীৰ নাম: ৰচিক মজুমদাৰ ঘৰ নং : ১২৪ক বয়স : 74 লিঙ্গ : মহিলা	LQW1285207 ফটো উপলব্ধ
S 76 নাম : গুৰপ্ৰসাদ মজুমদাৰ পিতাৰ নাম: ৰচিক ঘৰ নং : ১২৪ক বয়স : 54 লিঙ্গ : পুৰুষ	LQW1285252 ফটো উপলব্ধ	77 নাম : হিতেশ মজুমদাৰ পিতাৰ নাম: ৰচিক মজুমদাৰ ঘৰ নং : ১২৪ক বয়স : 54 লিঙ্গ : পুৰুষ	LQW1285230 ফটো উপলব্ধ	78 নাম : সুনীল মজুমদাৰ পিতাৰ নাম: ৰচিক মজুমদাৰ ঘৰ নং : ১২৪ক বয়স : 50 লিঙ্গ : পুৰুষ	LQW1285274 ফটো উপলব্ধ
79 নাম : শীতলা মজুমদাৰ স্বামীৰ নাম: জগদীশ মজুমদাৰ ঘৰ নং : ১২৪ক বয়স : 48 লিঙ্গ : মহিলা	LQW1285229 ফটো উপলব্ধ	80 নাম : উতপল মজুমদাৰ পিতাৰ নাম: ৰচিক মজুমদাৰ ঘৰ নং : ১২৪ক বয়স : 48 লিঙ্গ : পুৰুষ	LQW1285285 ফটো উপলব্ধ	81 নাম : চিনু মজুমদাৰ স্বামীৰ নাম: হিতেশ মজুমদাৰ ঘৰ নং : ১২৪ক বয়স : 47 লিঙ্গ : মহিলা	LQW1285241 ফটো উপলব্ধ
R 82 নাম : পাৰুল কলিতা স্বামীৰ নাম: গুৰপ্ৰসাদ মজুমদাৰ ঘৰ নং : ১২৪ক বয়স : 43 লিঙ্গ : মহিলা	LQW1285263 ফটো উপলব্ধ	83 নাম : গিৰীধৰ মজুমদাৰ পিতাৰ নাম: ৰচিক ঘৰ নং : ১২৪ক বয়স : 40 লিঙ্গ : পুৰুষ	LQW1285296 ফটো উপলব্ধ	84 নাম : চিন্তামণি মজুমদাৰ স্বামীৰ নাম: সুনীল মজুমদাৰ ঘৰ নং : ১২৪ক বয়স : 36 লিঙ্গ : মহিলা	LQW1954263 ফটো উপলব্ধ
85 নাম : ধনজিত মজুমদাৰ পিতাৰ নাম: জগদীশ মজুমদাৰ ঘৰ নং : ১২৪ক বয়স : 30 লিঙ্গ : পুৰুষ	LQW1954274 ফটো উপলব্ধ	86 নাম : প্ৰতিমা ডেকা স্বামীৰ নাম: শৰত ঘৰ নং : ১২৫ বয়স : 73 লিঙ্গ : মহিলা	LQW1285309 ফটো উপলব্ধ	S 87 নাম : গীতিকা দাস স্বামীৰ নাম: সন্তোষ দাস ঘৰ নং : ১২৫ বয়স : 49 লিঙ্গ : মহিলা	LQW1954285 ফটো উপলব্ধ
88 নাম : খগেন ডেকা পিতাৰ নাম: শৰত ঘৰ নং : ১২৫ বয়স : 48 লিঙ্গ : পুৰুষ	LQW1285321 ফটো উপলব্ধ	89 নাম : অলকা ডেকা স্বামীৰ নাম: খগেন ডেকা ঘৰ নং : ১২৫ বয়স : 41 লিঙ্গ : মহিলা	LQW1285332 ফটো উপলব্ধ	90 নাম : অনিল ডেকা পিতাৰ নাম: শৰত ঘৰ নং : ১২৫ বয়স : 41 লিঙ্গ : পুৰুষ	LQW1285343 ফটো উপলব্ধ

91 নাম : কনক তালুকদাৰ পিতাৰ নাম: গনেশ তালুকদাৰ ঘৰ নং : 125 বয়স : 40 লিঙ্গ : পুৰুষ	VMC0124594 ফটো উপলব্ধ	# 92 নাম : মনমোহন ডেকা পিতাৰ নাম: শৰত ঘৰ নং : 125 বয়স : 40 লিঙ্গ : পুৰুষ	LQW1285354 ফটো উপলব্ধ	# 93 নাম : গিত ডেকা স্বামীৰ নাম: মনমোহন ডেকা ঘৰ নং : 125 বয়স : 29 লিঙ্গ : মহিলা	LQW0180760 ফটো উপলব্ধ
94 নাম : লোহিত ডেকা পিতাৰ নাম: মলো ঘৰ নং : 126 বয়স : 79 লিঙ্গ : পুৰুষ	LQW1285365 ফটো উপলব্ধ	95 নাম : হেমেন ডেকা পিতাৰ নাম: লোহিত ঘৰ নং : 126 বয়স : 39 লিঙ্গ : পুৰুষ	LQW1285398 ফটো উপলব্ধ	S 96 নাম : বনু ডেকা স্বামীৰ নাম: চিত্তৰঞ্জন ডেকা ঘৰ নং : 126 বয়স : 37 লিঙ্গ : মহিলা	LQW1954296 ফটো উপলব্ধ
97 নাম : মমী ডেকা স্বামীৰ নাম: হেমেন ডেকা ঘৰ নং : 27 বয়স : 27 লিঙ্গ : মহিলা	LQW0181131 ফটো উপলব্ধ	98 নাম : প্ৰমিল্লা হালৈ স্বামীৰ নাম: প্ৰসন্ন হালৈ ঘৰ নং : 53 বয়স : 53 লিঙ্গ : মহিলা	LQW1954309 ফটো উপলব্ধ	99 নাম : হৰিচন্দ্ৰ হালৈ পিতাৰ নাম: প্ৰসন্ন হালৈ ঘৰ নং : 53 বয়স : 39 লিঙ্গ : পুৰুষ	LQW1285401 ফটো উপলব্ধ
R 100 নাম : জোনালী হালৈ ডেকা স্বামীৰ নাম: অঞ্জন ডেকা ঘৰ নং : 127 বয়স : 38 লিঙ্গ : মহিলা	LQW1285423 ফটো উপলব্ধ	101 নাম : ডলী ডেকা স্বামীৰ নাম: দিগন্ত পাঠক ঘৰ নং : 127 বয়স : 28 লিঙ্গ : মহিলা	VMC0003632 ফটো উপলব্ধ	102 নাম : চন্দ্ৰবালা ডেকা স্বামীৰ নাম: ধৰ্মেশ্বৰ ঘৰ নং : 127 বয়স : 63 লিঙ্গ : মহিলা	LQW1285445 ফটো উপলব্ধ
103 নাম : মিতালী ডেকা স্বামীৰ নাম: অনিল ডেকা ঘৰ নং : 128 বয়স : 41 লিঙ্গ : মহিলা	LQW1290706 ফটো উপলব্ধ	# 104 নাম : হৃদয় ডেকা পিতাৰ নাম: ধৰ্মেশ্বৰ ঘৰ নং : 128 বয়স : 41 লিঙ্গ : পুৰুষ	LQW1285456 ফটো উপলব্ধ	105 নাম : হৰিশ ডেকা পিতাৰ নাম: গোপী ডেকা ঘৰ নং : 128 বয়স : 37 লিঙ্গ : পুৰুষ	LQW1285490 ফটো উপলব্ধ
106 নাম : বামেশ্বৰ ডেকা পিতাৰ নাম: পিথু ঘৰ নং : 130 বয়স : 60 লিঙ্গ : পুৰুষ	LQW1285503 ফটো উপলব্ধ	107 নাম : সবিতা ডেকা স্বামীৰ নাম: বামেশ্বৰ ডেকা ঘৰ নং : 130 বয়স : 39 লিঙ্গ : মহিলা	LQW1290239 ফটো উপলব্ধ	108 নাম : সাবিত্ৰী দাস স্বামীৰ নাম: উদ্ধব ঘৰ নং : 131 বয়স : 83 লিঙ্গ : মহিলা	LQW1285525 ফটো উপলব্ধ
109 নাম : দণ্ডেশ্বৰ ডেকা পিতাৰ নাম: উদ্ধব ঘৰ নং : 131 বয়স : 58 লিঙ্গ : পুৰুষ	LQW1285536 ফটো উপলব্ধ	110 নাম : বলেন চন্দ্ৰ ডেকা পিতাৰ নাম: উদ্ধব ঘৰ নং : 131 বয়স : 53 লিঙ্গ : পুৰুষ	LQW1285558 ফটো উপলব্ধ	111 নাম : জয়মতী ডেকা স্বামীৰ নাম: দণ্ডেশ্বৰ ডেকা ঘৰ নং : 131 বয়স : 50 লিঙ্গ : মহিলা	LQW1285547 ফটো উপলব্ধ
112 নাম : দিলীপ ডেকা পিতাৰ নাম: উদ্ধব ঘৰ নং : 131 বয়স : 44 লিঙ্গ : পুৰুষ	LQW1285570 ফটো উপলব্ধ	# 113 নাম : সবিতা দাস স্বামীৰ নাম: বলেন চন্দ্ৰ দাস ঘৰ নং : 131 বয়স : 43 লিঙ্গ : মহিলা	LQW1285569 ফটো উপলব্ধ	114 নাম : গীতাজলী ডেকা স্বামীৰ নাম: দিলীপ ডেকা ঘৰ নং : 131 বয়স : 40 লিঙ্গ : মহিলা	LQW1285581 ফটো উপলব্ধ
115 নাম : হিৰক ডেকা পিতাৰ নাম: দন্দেশ্বৰ ডেকা ঘৰ নং : 131 বয়স : 27 লিঙ্গ : পুৰুষ	LQW0260497 ফটো উপলব্ধ	116 নাম : জয়ন্ত ডেকা পিতাৰ নাম: দন্দেশ্বৰ ডেকা ঘৰ নং : 131 বয়স : 26 লিঙ্গ : পুৰুষ	VMC0128967 ফটো উপলব্ধ	117 নাম : ভায়োলীনা ডেকা পিতাৰ নাম: দিলীপ ডেকা ঘৰ নং : 131 বয়স : 24 লিঙ্গ : মহিলা	LQW1437771 ফটো উপলব্ধ
118 নাম : বিংকুমনি ডেকা পিতাৰ নাম: দিলীপ ডেকা ঘৰ নং : 131 বয়স : 23 লিঙ্গ : মহিলা	LQW2021194 ফটো উপলব্ধ	119 নাম : টিকুমণি ডেকা পিতাৰ নাম: দিলীপ ডেকা ঘৰ নং : 131 বয়স : 20 লিঙ্গ : মহিলা	VMC0100099 ফটো উপলব্ধ	120 নাম : জিনামণি দাস পিতাৰ নাম: বলেন চন্দ্ৰ দাস ঘৰ নং : 131 বয়স : 20 লিঙ্গ : মহিলা	VMC0109447 ফটো উপলব্ধ

121 নাম : কানন ডেকা স্বামীৰ নাম: প্ৰবিন ডেকা ঘৰ নং : ১৩২ বয়স : 73 লিঙ্গ : মহিলা	LQW1285605	# 122 নাম : গোলাপ ডেকা পিতাৰ নাম: প্ৰবিনচন্দ্ৰ ডেকা ঘৰ নং : ১৩২ বয়স : 48 লিঙ্গ : পুৰুষ	LQW1285616	# 123 নাম : গগন ডেকা পিতাৰ নাম: প্ৰবিন ডেকা ঘৰ নং : ১৩২ বয়স : 47 লিঙ্গ : পুৰুষ	LQW1285627
# 124 নাম : বিজমনি ডেকা স্বামীৰ নাম: গোলাপ ডেকা ঘৰ নং : ১৩২ বয়স : 39 লিঙ্গ : মহিলা	LQW0238295	125 নাম : ভবেন্দ্ৰ ডেকা পিতাৰ নাম: পূৰ্ণা ডেকা ঘৰ নং : ১৩৩ বয়স : 86 লিঙ্গ : পুৰুষ	LQW1285649	126 নাম : চিত্ৰা ডেকা স্বামীৰ নাম: ভবেন ডেকা ঘৰ নং : ১৩৩ বয়স : 73 লিঙ্গ : মহিলা	LQW1285650
127 নাম : পৰাগ কুমাৰ ডেকা পিতাৰ নাম: ভবেন চন্দ্ৰ ডেকা ঘৰ নং : ১৩৩ বয়স : 46 লিঙ্গ : পুৰুষ	LQW1285661	S 128 নাম : ধঞ্জীতা ডেকা পিতাৰ নাম: ভবেন ডেকা ঘৰ নং : ১৩৩ বয়স : ৪৪ লিঙ্গ : মহিলা	LQW1285683	129 নাম : টুটুমনি বৰ্মন স্বামীৰ নাম: পৰাগ কুমাৰ ডেকা ঘৰ নং : ১৩৩ বয়স : 37 লিঙ্গ : মহিলা	LQW0238329
130 নাম : বিনিতা দাস পিতাৰ নাম: গৌতম ঘৰ নং : ১৩৪ বয়স : 36 লিঙ্গ : মহিলা	LQW1285718	# 131 নাম : কৌশিক তালুকদাৰ পিতাৰ নাম: মোহন তালুকদাৰ ঘৰ নং : 134ক বয়স : 31 লিঙ্গ : পুৰুষ	LQW1290693	132 নাম : মোহন তালুকদাৰ পিতাৰ নাম: গৰ্জেন ঘৰ নং : ১৩৪ক বয়স : 64 লিঙ্গ : পুৰুষ	LQW1285729
133 নাম : অবলা তালুকদাৰ স্বামীৰ নাম: মোহন তালুকদাৰ ঘৰ নং : ১৩৪ক বয়স : 57 লিঙ্গ : মহিলা	LQW1285730	134 নাম : চাৰ ডেকা স্বামীৰ নাম: গদাধৰ ঘৰ নং : ১৩৬ বয়স : 70 লিঙ্গ : মহিলা	LQW1285752	135 নাম : গোপেশ ডেকা পিতাৰ নাম: গদাধৰ ঘৰ নং : ১৩৬ বয়স : 48 লিঙ্গ : পুৰুষ	LQW1285763
# 136 নাম : দৰ্শনী ধৰ ডেকা পিতাৰ নাম: গদাধৰ ঘৰ নং : ১৩৬ বয়স : 44 লিঙ্গ : পুৰুষ	LQW1285785	137 নাম : টংকেশ্বৰ ডেকা পিতাৰ নাম: গদাধৰ ঘৰ নং : ১৩৬ বয়স : 40 লিঙ্গ : পুৰুষ	LQW1285796	138 নাম : দলুমনি ডেকা স্বামীৰ নাম: গোপেশ ডেকা ঘৰ নং : ১৩৬ বয়স : 40 লিঙ্গ : মহিলা	LQW1285774
139 নাম : প্ৰমিলা তালুকদাৰ স্বামীৰ নাম: মহিম ঘৰ নং : ১৩৭ বয়স : 79 লিঙ্গ : মহিলা	LQW1285810	140 নাম : অনিতা তালুকদাৰ স্বামীৰ নাম: কন্দৰ্প ঘৰ নং : ১৩৭ বয়স : 48 লিঙ্গ : মহিলা	LQW1285843	141 নাম : দীপেন তালুকদাৰ পিতাৰ নাম: মহেন্দ্ৰ তালুকদাৰ ঘৰ নং : ১৩৭ বয়স : 45 লিঙ্গ : পুৰুষ	LQW1285865
# 142 নাম : হিতেশ তালুকদাৰ পিতাৰ নাম: মহেন্দ্ৰ তালুকদাৰ ঘৰ নং : ১৩৭ বয়স : 43 লিঙ্গ : পুৰুষ	LQW0338772	143 নাম : ৰেখা কুলিতা তালুকদাৰ স্বামীৰ নাম: দীপেন তালুকদাৰ ঘৰ নং : ১৩৭ বয়স : 39 লিঙ্গ : মহিলা	LQW1954310	R 144 নাম : নিজৰা তালুকদাৰ স্বামীৰ নাম: হিতেশ তালুকদাৰ ঘৰ নং : ১৩৭ বয়স : ৪৪ লিঙ্গ : মহিলা	LQW0018879
145 নাম : প্ৰকাশ তালুকদাৰ পিতাৰ নাম: অনিতা তালুকদাৰ ঘৰ নং : ১৩৭ বয়স : 33 লিঙ্গ : পুৰুষ	LQW1290671	146 নাম : ধনজিদ তালুকদাৰ পিতাৰ নাম: কন্দৰ্প তালুকদাৰ ঘৰ নং : ১৩৭ বয়স : 29 লিঙ্গ : পুৰুষ	LQW0019216	147 নাম : বিশ্বজিৎ তালুকদাৰ পিতাৰ নাম: কন্দৰ্প তালুকদাৰ ঘৰ নং : ১৩৭ বয়স : 26 লিঙ্গ : পুৰুষ	LQW0260505
148 নাম : প্ৰাঞ্জনা তালুকদাৰ মাতৃৰ নাম: কানকী তালুকদাৰ ঘৰ নং : 137 বয়স : 19 লিঙ্গ : মহিলা	VMC0128256	149 নাম : ভাৰত চন্দ্ৰ তালুকদাৰ পিতাৰ নাম: সোনালাতী তালুকদাৰ ঘৰ নং : ১৩৮ বয়স : 78 লিঙ্গ : পুৰুষ	LQW1285887	150 নাম : ডালিমী তালুকদাৰ স্বামীৰ নাম: ভাৰত তালুকদাৰ ঘৰ নং : ১৩৮ বয়স : 71 লিঙ্গ : মহিলা	LQW1285898

151 নাম : অনিল চন্দ্ৰ তালুকদাৰ পিতাৰ নাম: ভাৰত চন্দ্ৰ তালুকদাৰ ঘৰ নং : ১৩৮ বয়স : 52 লিঙ্গ : পুৰুষ	LQW1285901 ফটো উপলব্ধ	152 নাম : হিমালী তালুকদাৰ স্বামীৰ নাম: অনিল চন্দ্ৰ তালুকদাৰ ঘৰ নং : ১৩৮ বয়স : 51 লিঙ্গ : মহিলা	LQW1285912 ফটো উপলব্ধ	153 নাম : মনুমানি তালুকদাৰ পিতাৰ নাম: ভাৰত তালুকদাৰ ঘৰ নং : ১৩৮ বয়স : 48 লিঙ্গ : পুৰুষ	LQW1285923 ফটো উপলব্ধ
154 নাম : কৰবী গগৈ তালুকদাৰ স্বামীৰ নাম: মনুমানি তালুকদাৰ ঘৰ নং : ১৩৮ বয়স : 41 লিঙ্গ : মহিলা	LQW0238568 ফটো উপলব্ধ	155 নাম : অভিজিত হালৈ পিতাৰ নাম: গংগা হালৈ ঘৰ নং : ১৪১ বয়স : 26 লিঙ্গ : পুৰুষ	LQW0181172 ফটো উপলব্ধ	156 নাম : গংগা হালৈ পিতাৰ নাম: বৰ্মা হালৈ ঘৰ নং : ১৪১ক বয়স : 51 লিঙ্গ : পুৰুষ	LQW1285956 ফটো উপলব্ধ
157 নাম : অলকা হালৈ স্বামীৰ নাম: গংগা হালৈ ঘৰ নং : ১৪১ক বয়স : 43 লিঙ্গ : মহিলা	LQW1285967 ফটো উপলব্ধ	158 নাম : বিবেক হালৈ পিতাৰ নাম: গংগা হালৈ ঘৰ নং : ১৪১ক বয়স : 33 লিঙ্গ : পুৰুষ	LQW1954343 ফটো উপলব্ধ	159 নাম : দশৰথ তালুকদাৰ পিতাৰ নাম: গোকুল ঘৰ নং : ১৪৬ বয়স : 70 লিঙ্গ : পুৰুষ	LQW1285989 ফটো উপলব্ধ
160 নাম : বুলুনী তালুকদাৰ স্বামীৰ নাম: দশৰথ তালুকদাৰ ঘৰ নং : ১৪৬ বয়স : 58 লিঙ্গ : মহিলা	LQW1285990 ফটো উপলব্ধ	161 নাম : বাজীব তালুকদাৰ পিতাৰ নাম: দশৰথ তালুকদাৰ ঘৰ নং : ১৪৬ বয়স : 43 লিঙ্গ : পুৰুষ	LQW1286006 ফটো উপলব্ধ	162 নাম : মানবেন্দ্ৰ তালুকদাৰ পিতাৰ নাম: দশৰথ তালুকদাৰ ঘৰ নং : ১৪৬ বয়স : 38 লিঙ্গ : পুৰুষ	LQW1286017 ফটো উপলব্ধ
163 নাম : বাসুদেব তালুকদাৰ পিতাৰ নাম: জয়ৰাম তালুকদাৰ ঘৰ নং : ১৪৬ বয়স : 37 লিঙ্গ : পুৰুষ	LQW1954321 ফটো উপলব্ধ	164 নাম : পলাশী দাস তালুকদাৰ স্বামীৰ নাম: বাজেব তালুকদাৰ ঘৰ নং : ১৪৬ বয়স : 37 লিঙ্গ : মহিলা	LQW0181024 ফটো উপলব্ধ	165 নাম : জয়ৰাম তালুকদাৰ পিতাৰ নাম: কেশৰী তালুকদাৰ ঘৰ নং : ১৪৬ক বয়স : 59 লিঙ্গ : পুৰুষ	LQW1286028 ফটো উপলব্ধ
166 নাম : মনোমতী তালুকদাৰ স্বামীৰ নাম: জয়ৰাম তালুকদাৰ ঘৰ নং : ১৪৬ক বয়স : 48 লিঙ্গ : মহিলা	LQW1286039 ফটো উপলব্ধ	167 নাম : খৰ্গেশ্বৰ তালুকদাৰ পিতাৰ নাম: জয়ৰাম তালুকদাৰ ঘৰ নং : ১৪৬ক বয়স : 44 লিঙ্গ : পুৰুষ	LQW1286040 ফটো উপলব্ধ	168 নাম : শশীন তালুকদাৰ পিতাৰ নাম: সত্যনাথ তালুকদাৰ ঘৰ নং : ১৫২ বয়স : 48 লিঙ্গ : পুৰুষ	LQW1286108 ফটো উপলব্ধ
169 নাম : জোনালী তালুকদাৰ স্বামীৰ নাম: শশীন তালুকদাৰ ঘৰ নং : ১৫২ বয়স : 43 লিঙ্গ : মহিলা	LQW1286119 ফটো উপলব্ধ	170 নাম : ভাস্কৰ তালুকদাৰ পিতাৰ নাম: সত্যনাথ ঘৰ নং : ১৫২ বয়স : 40 লিঙ্গ : পুৰুষ	LQW1286120 ফটো উপলব্ধ	171 নাম : বিস্মী তালুকদাৰ স্বামীৰ নাম: ভাস্কৰ তালুকদাৰ ঘৰ নং : ১৫২ বয়স : 27 লিঙ্গ : মহিলা	LQW0339747 ফটো উপলব্ধ
172 নাম : বিজিত দাস পিতাৰ নাম: জগন্নাথ দাস ঘৰ নং : ১৫২ বয়স : 24 লিঙ্গ : পুৰুষ	LQW0501973 ফটো উপলব্ধ	173 নাম : বকছেৰ আলী পিতাৰ নাম: মাহিম আলী ঘৰ নং : ১৫৭ বয়স : 67 লিঙ্গ : পুৰুষ	LQW1286131 ফটো উপলব্ধ	174 নাম : মাৰিয়া বেগম স্বামীৰ নাম: বকছেৰ আলী ঘৰ নং : ১৫৭ বয়স : 58 লিঙ্গ : মহিলা	LQW1286142 ফটো উপলব্ধ
175 নাম : আতিকুৰ ৰহমান পিতাৰ নাম: বকছেৰ আলী ঘৰ নং : ১৫৭ বয়স : 38 লিঙ্গ : পুৰুষ	LQW1286153 ফটো উপলব্ধ	176 নাম : মটিউৰ ৰহমান পিতাৰ নাম: বকছেৰ আলী ঘৰ নং : ১৫৭ বয়স : 34 লিঙ্গ : পুৰুষ	LQW1290240 ফটো উপলব্ধ	177 নাম : অঞ্জুমা বেগম অন্যান্য: মটিউৰ ৰহমান ঘৰ নং : ১৫৭ বয়স : 32 লিঙ্গ : মহিলা	LQW1290251 ফটো উপলব্ধ
178 নাম : জেবামনি বেগম পিতাৰ নাম: আতিকুৰ ৰহমান ঘৰ নং : ১৫৭ বয়স : 30 লিঙ্গ : মহিলা	LQW0027136 ফটো উপলব্ধ	179 নাম : ৰহিম আলী পিতাৰ নাম: নুৰমহম্মদ ঘৰ নং : ১৫৮ বয়স : 53 লিঙ্গ : পুৰুষ	LQW1286164 ফটো উপলব্ধ	180 নাম : আশ্ৰফুৰ ৰহমান পিতাৰ নাম: নুৰমহম্মদ আলী ঘৰ নং : ১৫৮ বয়স : 51 লিঙ্গ : পুৰুষ	LQW1286197 ফটো উপলব্ধ

181 নাম : ছালেহা বেগম স্বামীৰ নাম: আকবৰ আলী আহমেদ ঘৰ নং : ১৫৮ বয়স : 47 লিঙ্গ : মহিলা	VMC0010033 ফটো উপলব্ধ	182 নাম : আকবৰ আলী আহমেদ পিতাৰ নাম: নুৰমহম্মদ ঘৰ নং : ১৫৮ বয়স : 46 লিঙ্গ : পুৰুষ	LQW1286186 ফটো উপলব্ধ	183 নাম : আচিচা বিবি স্বামীৰ নাম: বাহিম আলী ঘৰ নং : ১৫৮ বয়স : 43 লিঙ্গ : মহিলা	LQW1286175 ফটো উপলব্ধ
184 নাম : উজিৰ আলী পিতাৰ নাম: জুমাৰ আলী ঘৰ নং : ১৫৯ বয়স : 73 লিঙ্গ : পুৰুষ	LQW1286200 ফটো উপলব্ধ	185 নাম : জবেদা বিবি স্বামীৰ নাম: উজিৰ ঘৰ নং : ১৫৯ বয়স : 63 লিঙ্গ : মহিলা	LQW1286211 ফটো উপলব্ধ	186 নাম : জাহাঙ্গীৰ আলী পিতাৰ নাম: উজিৰ ঘৰ নং : ১৫৯ বয়স : 41 লিঙ্গ : পুৰুষ	LQW1286233 ফটো উপলব্ধ
187 নাম : ইচমাইল হুছেইন পিতাৰ নাম: উজিৰ ঘৰ নং : ১৫৯ বয়স : 39 লিঙ্গ : পুৰুষ	LQW1286244 ফটো উপলব্ধ	188 নাম : ইমৰান খান পিতাৰ নাম: উজিৰ আলী ঘৰ নং : ১৫৯ বয়স : 37 লিঙ্গ : পুৰুষ	LQW1286255 ফটো উপলব্ধ	189 নাম : মুছপিকা আহমেদ স্বামীৰ নাম: জাকিৰ হুছেইন ঘৰ নং : 159 বয়স : 36 লিঙ্গ : মহিলা	LQW0244517 ফটো উপলব্ধ
190 নাম : অঞ্জুমা বেগম স্বামীৰ নাম: জাহাঙ্গীৰ আলী ঘৰ নং : 159 বয়স : 31 লিঙ্গ : মহিলা	LQW1444298 ফটো উপলব্ধ	191 নাম : তৈব নেচা বিবি স্বামীৰ নাম: নাজিৰ আলী ঘৰ নং : ১৬০ বয়স : 58 লিঙ্গ : মহিলা	LQW1286277 ফটো উপলব্ধ	192 নাম : তাজিৰ চাহাব পিতাৰ নাম: নাজিৰ আলী ঘৰ নং : ১৬০ বয়স : 37 লিঙ্গ : পুৰুষ	LQW1286288 ফটো উপলব্ধ
193 নাম : চানৰপী বেগম স্বামীৰ নাম: হামিদ ঘৰ নং : ১৬১ বয়স : 50 লিঙ্গ : মহিলা	LQW1286302 ফটো উপলব্ধ	194 নাম : ছহিদল ইছলাম পিতাৰ নাম: হামিদ আলী ঘৰ নং : ১৬১ বয়স : 26 লিঙ্গ : মহিলা	LQW0169920 ফটো উপলব্ধ	195 নাম : তাইজউদ্দিন আহমেদ পিতাৰ নাম: জহৰ আলী ঘৰ নং : ১৬২ বয়স : 60 লিঙ্গ : পুৰুষ	LQW1286313 ফটো উপলব্ধ
196 নাম : আহিয়া বেগম স্বামীৰ নাম: তাইজউদ্দিন আহমেদ ঘৰ নং : ১৬২ বয়স : 54 লিঙ্গ : মহিলা	LQW1286324 ফটো উপলব্ধ	197 নাম : মহঃ নুৰুল আলী পিতাৰ নাম: জহৰ আলী ঘৰ নং : ১৬২ বয়স : 43 লিঙ্গ : পুৰুষ	LQW1286335 ফটো উপলব্ধ	198 নাম : ধৰিত্ৰী ৰাভা স্বামীৰ নাম: তাইজউদ্দিন আহমেদ ঘৰ নং : 162 বয়স : 35 লিঙ্গ : মহিলা	LQW1123744 ফটো উপলব্ধ
199 নাম : তাইজউদ্দিন আহমেদ পিতাৰ নাম: তাইজউদ্দিন আহমেদ ঘৰ নং : ১৬২ বয়স : 34 লিঙ্গ : পুৰুষ	LQW1286346 ফটো উপলব্ধ	200 নাম : তৰ্জিবউদ্দিন আহমেদ পিতাৰ নাম: তাইজউদ্দিন আহমেদ ঘৰ নং : 162 বয়স : 29 লিঙ্গ : পুৰুষ	LQW0025296 ফটো উপলব্ধ	201 নাম : চম্পা বেগম পিতাৰ নাম: চলিম ঘৰ নং : ১৬৩ বয়স : 58 লিঙ্গ : মহিলা	LQW1286380 ফটো উপলব্ধ
202 নাম : মজামিল হক পিতাৰ নাম: চলিম ঘৰ নং : ১৬৩ বয়স : 54 লিঙ্গ : পুৰুষ	LQW1286404 ফটো উপলব্ধ	203 নাম : হানিফ উদ্দিন আহমেদ পিতাৰ নাম: চলিম ঘৰ নং : ১৬৩ বয়স : 46 লিঙ্গ : পুৰুষ	LQW1286426 ফটো উপলব্ধ	204 নাম : টুটুমণি বেগম স্বামীৰ নাম: চাইফুদ্দিন আহমেদ ঘৰ নং : 163 বয়স : 38 লিঙ্গ : মহিলা	LQW0523480 ফটো উপলব্ধ
205 নাম : নাচৰিন নাজমা আহমেদ স্বামীৰ নাম: হানিফ উদ্দিন আহমেদ ঘৰ নং : ১৬৩ বয়স : 33 লিঙ্গ : মহিলা	LQW1290477 ফটো উপলব্ধ	206 নাম : চাকিল আহমেদ মাতৃৰ নাম: চম্পা ঘৰ নং : ১৬৩ বয়স : 33 লিঙ্গ : পুৰুষ	LQW1286357 ফটো উপলব্ধ	207 নাম : ৰিম্পী বেগম স্বামীৰ নাম: চাকিল আহমেদ ঘৰ নং : 163 বয়স : 28 লিঙ্গ : মহিলা	LQW2014280 ফটো উপলব্ধ
208 নাম : জিলিমিলি বেগম স্বামীৰ নাম: বাহাৰুল ইছলাম ঘৰ নং : ১৬৩ বয়স : 27 লিঙ্গ : মহিলা	LQW0180844 ফটো উপলব্ধ	E 209 নাম : বেকাত আলী পিতাৰ নাম: মিচাৰ আলী ঘৰ নং : ১৬৪ বয়স : 61 লিঙ্গ : পুৰুষ	LQW1286460 ফটো উপলব্ধ	# 210 নাম : নিলিমা খাতুন স্বামীৰ নাম: বেকাত আলী ঘৰ নং : ১৬৪ বয়স : 48 লিঙ্গ : মহিলা	LQW1286471 ফটো উপলব্ধ

211 নাম : নূৰুল ইছলাম পিতাৰ নাম: বেকাত আলী ঘৰ নং : ১৬৪ বয়স : 31 লিঙ্গ : পুৰুষ	LQW1290262 ফটো উপলব্ধ	212 নাম : আইকন বিবি স্বামীৰ নাম: আজমত ঘৰ নং : ১৬৫ বয়স : 53 লিঙ্গ : মহিলা	LQW1286551 ফটো উপলব্ধ	213 নাম : মফিজ উদ্দিন পিতাৰ নাম: আহমদ ঘৰ নং : ১৬৫ বয়স : 48 লিঙ্গ : পুৰুষ	LQW1286506 ফটো উপলব্ধ
214 নাম : মিনাৰা বেগম স্বামীৰ নাম: মফিজউদ্দিন আলী ঘৰ নং : ১৬৫ বয়স : 46 লিঙ্গ : মহিলা	LQW1286517 ফটো উপলব্ধ	215 নাম : মকিবুৰ বহমান পিতাৰ নাম: আহমদ ঘৰ নং : ১৬৫ বয়স : 40 লিঙ্গ : পুৰুষ	LQW1286539 ফটো উপলব্ধ	216 নাম : আফতাৰ হুছেইন পিতাৰ নাম: আজমত আলী ঘৰ নং : ১৬৫ বয়স : 40 লিঙ্গ : পুৰুষ	LQW1286562 ফটো উপলব্ধ
217 নাম : বিজমনি বেগম স্বামীৰ নাম: মকিবুৰ বহমান ঘৰ নং : 165 বয়স : 34 লিঙ্গ : মহিলা	VMC0066001 ফটো উপলব্ধ	218 নাম : আক্ৰাম হুছেইন পিতাৰ নাম: আজমত আলী ঘৰ নং : ১৬৫ বয়স : 29 লিঙ্গ : পুৰুষ	LQW0339358 ফটো উপলব্ধ	219 নাম : চাদ্দাম হুছেইন পিতাৰ নাম: আজমত আলী ঘৰ নং : ১৬৫ বয়স : 29 লিঙ্গ : পুৰুষ	LQW1286584 ফটো উপলব্ধ
220 নাম : আব্দুল মুস্তাক পিতাৰ নাম: মফিজ আলী ঘৰ নং : 165 বয়স : 23 লিঙ্গ : পুৰুষ	LQW1119718 ফটো উপলব্ধ	221 নাম : মুজাকিব আলী পিতাৰ নাম: মফিজ আলী ঘৰ নং : 165 বয়স : 23 লিঙ্গ : পুৰুষ	LQW1131804 ফটো উপলব্ধ	222 নাম : পোহৰ আলী পিতাৰ নাম: নবী ঘৰ নং : ১৬৭ বয়স : 60 লিঙ্গ : পুৰুষ	LQW1286642 ফটো উপলব্ধ
223 নাম : হাফেজা বিবি স্বামীৰ নাম: পোহৰ ঘৰ নং : ১৬৭ বয়স : 43 লিঙ্গ : মহিলা	LQW1286653 ফটো উপলব্ধ	224 নাম : হাফিজুল আলী পিতাৰ নাম: পহৰ আলী ঘৰ নং : ১৬৭ বয়স : 28 লিঙ্গ : পুৰুষ	LQW0339531 ফটো উপলব্ধ	225 নাম : বিমা বেগম স্বামীৰ নাম: হাফিজুল আলী ঘৰ নং : 167 বয়স : 25 লিঙ্গ : মহিলা	VMC0043257 ফটো উপলব্ধ
226 নাম : জামাতুল হুছেইন পিতাৰ নাম: পোহৰ আলী ঘৰ নং : 167 বয়স : 24 লিঙ্গ : পুৰুষ	LQW0288530 ফটো উপলব্ধ	227 নাম : বচেলা বিবি স্বামীৰ নাম: আব্বাচ ঘৰ নং : ১৬৮ বয়স : 76 লিঙ্গ : মহিলা	LQW1286675 ফটো উপলব্ধ	228 নাম : বফিক আলী পিতাৰ নাম: আব্বাচ ঘৰ নং : ১৬৮ বয়স : 60 লিঙ্গ : পুৰুষ	LQW1286686 ফটো উপলব্ধ
229 নাম : বিৰাফ উদ্দিন আহহেদ পিতাৰ নাম: আব্বাচ ঘৰ নং : ১৬৮ বয়স : 59 লিঙ্গ : পুৰুষ	LQW1286700 ফটো উপলব্ধ	230 নাম : বমী বেগম চৈয়দা স্বামীৰ নাম: বায়ফুউদ্দিন আহহেদ ঘৰ নং : ১৬৮ বয়স : 49 লিঙ্গ : মহিলা	LQW1290284 ফটো উপলব্ধ	# 231 নাম : আব্দুল ৰচিদ পিতাৰ নাম: আব্বাচ আলী ঘৰ নং : ১৬৮ বয়স : 46 লিঙ্গ : পুৰুষ	LQW1286722 ফটো উপলব্ধ
232 নাম : জিনুৱাৰা বেগম স্বামীৰ নাম: ইয়াচিন আলী ঘৰ নং : ১৮৬ বয়স : 36 লিঙ্গ : মহিলা	LQW0031948 ফটো উপলব্ধ	# 233 নাম : বিংকু বেগম স্বামীৰ নাম: আব্দুল ৰচিদ ঘৰ নং : 168 বয়স : 32 লিঙ্গ : মহিলা	LQW0519108 ফটো উপলব্ধ	234 নাম : ইফতিকাব আব্বাছ পিতাৰ নাম: বফিক আলী ঘৰ নং : 168 বয়স : 20 লিঙ্গ : পুৰুষ	VMC0079764 ফটো উপলব্ধ
235 নাম : আৰফাজ উদ্দিন হাজৰিকা পিতাৰ নাম: বাহিৰ হাজৰিকা ঘৰ নং : ১৬৯ বয়স : 63 লিঙ্গ : পুৰুষ	LQW1286733 ফটো উপলব্ধ	236 নাম : চাহাববান বেগম স্বামীৰ নাম: আৰফাজ উদ্দিন হাজৰিকা ঘৰ নং : ১৬৯ বয়স : 54 লিঙ্গ : মহিলা	LQW1286744 ফটো উপলব্ধ	237 নাম : চেৰিফুল হাজৰিকা পিতাৰ নাম: আৰফাজ উদ্দিন ঘৰ নং : ১৬৯ বয়স : 38 লিঙ্গ : পুৰুষ	LQW1286755 ফটো উপলব্ধ
238 নাম : চান্দ মহম্মদ হাজৰিকা পিতাৰ নাম: আৰফাজ উদ্দিন ঘৰ নং : ১৬৯ বয়স : 36 লিঙ্গ : পুৰুষ	LQW1286766 ফটো উপলব্ধ	239 নাম : হাচনাৰা হাজৰিকা স্বামীৰ নাম: চানমহম্মদ হাজৰিকা ঘৰ নং : ১৬৯ বয়স : 32 লিঙ্গ : মহিলা	LQW1954376 ফটো উপলব্ধ	240 নাম : দিলদাৰ হাজৰিকা পিতাৰ নাম: আৰফাজ হাজৰিকা ঘৰ নং : ১৬৯ বয়স : 28 লিঙ্গ : পুৰুষ	LQW0169912 ফটো উপলব্ধ

241 নাম : চুমি বেগম স্বামীৰ নাম : চৌৰফুল হাজৰিকা ঘৰ নং : ১৬৯ বয়স : 25 লিঙ্গ : মহিলা	VMC0007633 ফটো উপলব্ধ	242 নাম : স্বপ্না হাজৰিকা পিতাৰ নাম : আৰফাজউদ্দিন হাজৰিকা ঘৰ নং : 169 বয়স : 23 লিঙ্গ : মহিলা	LQW0537290 ফটো উপলব্ধ	243 নাম : ৰচমা বেগম স্বামীৰ নাম : নাজিৰ আলী ঘৰ নং : ১৭২ বয়স : 63 লিঙ্গ : মহিলা	LQW1286788 ফটো উপলব্ধ
244 নাম : নুৰুল আলী পিতাৰ নাম : নাজিৰ আলী ঘৰ নং : ১৭২ বয়স : 37 লিঙ্গ : পুৰুষ	LQW1286802 ফটো উপলব্ধ	245 নাম : ৰচিদুল হাচান পিতাৰ নাম : নাজিৰ আলী ঘৰ নং : 172 বয়স : 35 লিঙ্গ : পুৰুষ	LQW1288513 ফটো উপলব্ধ	246 নাম : তাজমিৰ আলী পিতাৰ নাম : নাজিৰ আলী ঘৰ নং : ১৭৪ বয়স : 33 লিঙ্গ : পুৰুষ	LQW1286835 ফটো উপলব্ধ
247 নাম : তচিমা বিবি স্বামীৰ নাম : হাচেম ঘৰ নং : ১৭৮ বয়স : 73 লিঙ্গ : মহিলা	LQW1286880 ফটো উপলব্ধ	248 নাম : মিনছেৰ আলী পিতাৰ নাম : ধনো ঘৰ নং : ১৭৯ বয়স : 66 লিঙ্গ : পুৰুষ	LQW1286904 ফটো উপলব্ধ	249 নাম : নচিৰ আলী পিতাৰ নাম : মিনছেৰ আলী ঘৰ নং : ১৭৯ বয়স : 51 লিঙ্গ : পুৰুষ	LQW1286926 ফটো উপলব্ধ
250 নাম : ফজিলা বেগম স্বামীৰ নাম : নচিৰ আলী ঘৰ নং : ১৭৯ বয়স : 32 লিঙ্গ : মহিলা	LQW0339390 ফটো উপলব্ধ	251 নাম : মজবুল আলী পিতাৰ নাম : মিনছেৰ আলী ঘৰ নং : 179 বয়স : 31 লিঙ্গ : পুৰুষ	LQW1954434 ফটো উপলব্ধ	252 নাম : আৰিফুল আলী পিতাৰ নাম : মিনছেৰ আলী ঘৰ নং : ১৭৯ বয়স : 30 লিঙ্গ : পুৰুষ	LQW1954423 ফটো উপলব্ধ
253 নাম : আহিদা বেগম স্বামীৰ নাম : মজবুল আলী ঘৰ নং : 179 বয়স : 24 লিঙ্গ : মহিলা	LQW1543727 ফটো উপলব্ধ	254 নাম : তাইজদিন আহমেদ পিতাৰ নাম : নবীন ঘৰ নং : ১৮১ বয়স : 63 লিঙ্গ : পুৰুষ	LQW1286937 ফটো উপলব্ধ	255 নাম : জহুৰা বিবি স্বামীৰ নাম : তাইজদিন ঘৰ নং : ১৮১ বয়স : 58 লিঙ্গ : মহিলা	LQW1286948 ফটো উপলব্ধ
256 নাম : নুৰউদ্দিন আলী পিতাৰ নাম : তাইজদিন ঘৰ নং : ১৮১ বয়স : 36 লিঙ্গ : পুৰুষ	LQW1286959 ফটো উপলব্ধ	257 নাম : পুতল আলী পিতাৰ নাম : তাইজদিন আলী ঘৰ নং : ১৮১ বয়স : 28 লিঙ্গ : পুৰুষ	LQW0339002 ফটো উপলব্ধ	258 নাম : আনোৱাৰা বেগম স্বামীৰ নাম : নুৰউদ্দিন আলী ঘৰ নং : ১৮১ বয়স : 26 লিঙ্গ : মহিলা	LQW0395186 ফটো উপলব্ধ
259 নাম : ফাজেৰ আলী পিতাৰ নাম : নবীন ঘৰ নং : ১৮২ বয়স : 58 লিঙ্গ : পুৰুষ	LQW1286960 ফটো উপলব্ধ	260 নাম : মাকন বিবি স্বামীৰ নাম : ফাজেৰ আলী ঘৰ নং : ১৮২ বয়স : 54 লিঙ্গ : মহিলা	LQW1286971 ফটো উপলব্ধ	261 নাম : মঃ ফজাল আলী পিতাৰ নাম : মঃ ফাজেৰ আলী ঘৰ নং : ১৮২ বয়স : 36 লিঙ্গ : পুৰুষ	LQW0339648 ফটো উপলব্ধ
262 নাম : ম. মুনাল আলী পিতাৰ নাম : ফাজেৰ আলী ঘৰ নং : ১৮৩ বয়স : 29 লিঙ্গ : পুৰুষ	LQW0241695 ফটো উপলব্ধ	263 নাম : ফজুৰ আলী পিতাৰ নাম : ফাজেৰ আলী ঘৰ নং : ১৮৩ বয়স : 21 লিঙ্গ : পুৰুষ	VMC0007278 ফটো উপলব্ধ	264 নাম : জমছেদ আলী পিতাৰ নাম : নবীন ঘৰ নং : ১৮৩ বয়স : 65 লিঙ্গ : পুৰুষ	LQW1286993 ফটো উপলব্ধ
265 নাম : আশ্ৰফ আলী পিতাৰ নাম : জমছেদ ঘৰ নং : ১৮৩ বয়স : 38 লিঙ্গ : পুৰুষ	LQW1287010 ফটো উপলব্ধ	266 নাম : আলীম আলী পিতাৰ নাম : জমছেদ ঘৰ নং : ১৮৩ বয়স : 36 লিঙ্গ : পুৰুষ	LQW1287021 ফটো উপলব্ধ	267 নাম : নাজমা বেগম স্বামীৰ নাম : আছিৰ আলী ঘৰ নং : ১৮৩ বয়স : 35 লিঙ্গ : মহিলা	LQW0523233 ফটো উপলব্ধ
268 নাম : খদেজা বিবি স্বামীৰ নাম : আলীম আলী ঘৰ নং : ১৮৩ বয়স : 34 লিঙ্গ : মহিলা	LQW0339705 ফটো উপলব্ধ	269 নাম : আৰিফা বিবি স্বামীৰ নাম : আশ্ৰফ আলী ঘৰ নং : ১৮৩ বয়স : 31 লিঙ্গ : মহিলা	LQW1954445 ফটো উপলব্ধ	270 নাম : আলাউদ্দিন আলী পিতাৰ নাম : জমছেদ আলী ঘৰ নং : ১৮৩ বয়স : 31 লিঙ্গ : পুৰুষ	LQW0522045 ফটো উপলব্ধ

271 নাম : আছিৰ আলী পিতাৰ নাম: জমছেদ আলী ঘৰ নং : ১৮৩ বয়স : 28 লিঙ্গ : পুৰুষ	LQW0523126 ফটো উপলব্ধ	272 নাম : ককিলা বেগম পিতাৰ নাম: জমছেদ আলী ঘৰ নং : 183 বয়স : 28 লিঙ্গ : মহিলা	VMC0063594 ফটো উপলব্ধ	273 নাম : বিংকি বেগম স্বামীৰ নাম: আলাউদ্দিন আলী ঘৰ নং : ১৮৩ বয়স : 25 লিঙ্গ : মহিলা	LQW0521963 ফটো উপলব্ধ
274 নাম : মইনাল আলী পিতাৰ নাম: আইনাল ঘৰ নং : ১৮৪ বয়স : 56 লিঙ্গ : পুৰুষ	LQW1287065 ফটো উপলব্ধ	275 নাম : মহঃ আলাউদ্দিন আহমেদ পিতাৰ নাম: মহঃ আইনাল আলী ঘৰ নং : ১৮৪ বয়স : 47 লিঙ্গ : পুৰুষ	LQW1287032 ফটো উপলব্ধ	276 নাম : নাজিৰা বিবি স্বামীৰ নাম: আলাউদ্দিন আহমেদ ঘৰ নং : ১৮৪ বয়স : 47 লিঙ্গ : মহিলা	LQW1287043 ফটো উপলব্ধ
277 নাম : আহমেদ আলী পিতাৰ নাম: আইনাল ঘৰ নং : ১৮৪ বয়স : 44 লিঙ্গ : পুৰুষ	LQW1287087 ফটো উপলব্ধ	278 নাম : আৰিফা বিবি স্বামীৰ নাম: মইনাল আলী ঘৰ নং : ১৮৪ বয়স : 42 লিঙ্গ : মহিলা	LQW1287076 ফটো উপলব্ধ	279 নাম : ইমৰান হুছেইন পিতাৰ নাম: আইনাল ঘৰ নং : ১৮৪ বয়স : 41 লিঙ্গ : পুৰুষ	LQW1287098 ফটো উপলব্ধ
280 নাম : আৰমিনা বিবি স্বামীৰ নাম: আহমেদ আলী ঘৰ নং : ১৮৪ বয়স : 37 লিঙ্গ : মহিলা	LQW1954412 ফটো উপলব্ধ	281 নাম : জেসমিনাৰা বেগম স্বামীৰ নাম: ইমৰান হুছেইন ঘৰ নং : 184 বয়স : 34 লিঙ্গ : মহিলা	LQW1543602 ফটো উপলব্ধ	282 নাম : ৰাজু আলী পিতাৰ নাম: মইনুল আলী ঘৰ নং : 184 বয়স : 24 লিঙ্গ : পুৰুষ	LQW1493311 ফটো উপলব্ধ
283 নাম : চানদীপা বেগম পিতাৰ নাম: আলাউদ্দিন আহমেদ ঘৰ নং : 184 বয়স : 23 লিঙ্গ : মহিলা	LQW1501071 ফটো উপলব্ধ	284 নাম : নেকিবুল জামান পিতাৰ নাম: আলাউদ্দিন আহমেদ ঘৰ নং : 184 বয়স : 20 লিঙ্গ : পুৰুষ	VMC0061986 ফটো উপলব্ধ	285 নাম : জহুৰা বিবি স্বামীৰ নাম: মুছলিম আলী ঘৰ নং : ১৮৫ বয়স : 73 লিঙ্গ : মহিলা	LQW1287101 ফটো উপলব্ধ
286 নাম : কুতুব আলী পিতাৰ নাম: মুছলিম আলী ঘৰ নং : ১৮৫ বয়স : 55 লিঙ্গ : পুৰুষ	LQW1287112 ফটো উপলব্ধ	287 নাম : মমিনা বেগম স্বামীৰ নাম: কুতুব আলী ঘৰ নং : ১৮৫ বয়স : 51 লিঙ্গ : মহিলা	LQW1287123 ফটো উপলব্ধ	288 নাম : হানিফ আলী পিতাৰ নাম: মুছলিম ঘৰ নং : ১৮৫ বয়স : 48 লিঙ্গ : পুৰুষ	LQW1287134 ফটো উপলব্ধ
289 নাম : নজিম আলী পিতাৰ নাম: মুছলিম ঘৰ নং : ১৮৫ বয়স : 44 লিঙ্গ : পুৰুষ	LQW1287156 ফটো উপলব্ধ	290 নাম : নূৰুল হক পিতাৰ নাম: মুছলিম ঘৰ নং : ১৮৫ বয়স : 42 লিঙ্গ : পুৰুষ	LQW1287167 ফটো উপলব্ধ	291 নাম : জেৰীনা বিবি স্বামীৰ নাম: হানিফ আলী ঘৰ নং : ১৮৫ বয়স : 40 লিঙ্গ : মহিলা	LQW1287145 ফটো উপলব্ধ
292 নাম : ৰিতুমা বেগম স্বামীৰ নাম: নজীম আলী ঘৰ নং : 185 বয়স : 32 লিঙ্গ : মহিলা	LQW0011866 ফটো উপলব্ধ	293 নাম : মামনি বেগম স্বামীৰ নাম: নূৰুল হক ঘৰ নং : ১৮৫ বয়স : 31 লিঙ্গ : মহিলা	LQW1954387 ফটো উপলব্ধ	294 নাম : মুস্তাক আহমেদ পিতাৰ নাম: কুতুব আলী ঘৰ নং : ১৮৫ বয়স : 27 লিঙ্গ : পুৰুষ	LQW0339630 ফটো উপলব্ধ
295 নাম : চৰিফা বিবি স্বামীৰ নাম: চাহেব ঘৰ নং : ১৮৬ বয়স : 78 লিঙ্গ : মহিলা	LQW1287178 ফটো উপলব্ধ	296 নাম : চাইফুউদ্দিন আহমেদ পিতাৰ নাম: চাহেব ঘৰ নং : ১৮৬ বয়স : 52 লিঙ্গ : পুৰুষ	LQW1287189 ফটো উপলব্ধ	297 নাম : নূৰেনজা বিবি স্বামীৰ নাম: চাইফুউদ্দিন আহমেদ ঘৰ নং : ১৮৬ বয়স : 49 লিঙ্গ : মহিলা	LQW1287190 ফটো উপলব্ধ
298 নাম : তালেব আলী পিতাৰ নাম: চাহেব ঘৰ নং : ১৮৬ বয়স : 48 লিঙ্গ : পুৰুষ	LQW1287203 ফটো উপলব্ধ	299 নাম : কলিমুদ্দিন আহমেদ পিতাৰ নাম: চাহেব ঘৰ নং : ১৮৬ বয়স : 46 লিঙ্গ : পুৰুষ	LQW1287214 ফটো উপলব্ধ	300 নাম : মচিন আলী পিতাৰ নাম: চাহেব ঘৰ নং : ১৮৬ বয়স : 42 লিঙ্গ : পুৰুষ	LQW1287225 ফটো উপলব্ধ

301 নাম : ইয়াচিন আলী পিতাৰ নাম: তাহেব ঘৰ নং : ১৮৬ বয়স : 40 লিঙ্গ : পুৰুষ	LQW1287236 ফটো উপলব্ধ	302 নাম : আলিমুন বিবি স্বামীৰ নাম: তাহেব আলী ঘৰ নং : ১৮৬ বয়স : 34 লিঙ্গ : মহিলা	LQW1290488 ফটো উপলব্ধ	303 নাম : নাজিমা বেগম স্বামীৰ নাম: কলিমুদ্দিন আহমেদ ঘৰ নং : ১৮৬ বয়স : 33 লিঙ্গ : মহিলা	LQW1290308 ফটো উপলব্ধ
304 নাম : আকেল আলী মাতৃৰ নাম: চৰিফা বিবি ঘৰ নং : ১৮৬ বয়স : 30 লিঙ্গ : পুৰুষ	LQW1954365 ফটো উপলব্ধ	305 নাম : তৰ্জমা বিবি স্বামীৰ নাম: মছিন আলী ঘৰ নং : ১৮৬ বয়স : 29 লিঙ্গ : মহিলা	LQW0339911 ফটো উপলব্ধ	306 নাম : চেমিনা বেগম স্বামীৰ নাম: আকেল আলী ঘৰ নং : 186 বয়স : 26 লিঙ্গ : মহিলা	LQW2021459 ফটো উপলব্ধ
307 নাম : চানিদুল আলী পিতাৰ নাম: চাইফুউদিন আহমেদ ঘৰ নং : 186 বয়স : 23 লিঙ্গ : পুৰুষ	LQW0517953 ফটো উপলব্ধ	308 নাম : আৰফান বিবি স্বামীৰ নাম: হুছেইন আলী ঘৰ নং : ১৮৭ বয়স : 63 লিঙ্গ : মহিলা	LQW1287258 ফটো উপলব্ধ	309 নাম : নৰম আলী পিতাৰ নাম: হুছেইন আলী ঘৰ নং : ১৮৭ বয়স : 47 লিঙ্গ : পুৰুষ	LQW0260521 ফটো উপলব্ধ
310 নাম : আমান আলী পিতাৰ নাম: হুছেইন ঘৰ নং : ১৮৭ বয়স : 40 লিঙ্গ : পুৰুষ	LQW1287270 ফটো উপলব্ধ	311 নাম : নৰজাহান বেগম স্বামীৰ নাম: নৰম আলী ঘৰ নং : ১৮৭ বয়স : 39 লিঙ্গ : মহিলা	LQW1290295 ফটো উপলব্ধ	312 নাম : আমিন আলী পিতাৰ নাম: হুছেইন আলী ঘৰ নং : ১৮৭ বয়স : 38 লিঙ্গ : পুৰুষ	LQW1287281 ফটো উপলব্ধ
313 নাম : পাৰবিন চুলতান স্বামীৰ নাম: আমান আলী ঘৰ নং : 187 বয়স : 27 লিঙ্গ : মহিলা	LQW1561133 ফটো উপলব্ধ	314 নাম : জচিমা বেগম স্বামীৰ নাম: নাউধন আলী ঘৰ নং : ১৮৮ বয়স : 63 লিঙ্গ : মহিলা	LQW1287305 ফটো উপলব্ধ	315 নাম : জয়নুৰ আলী পিতাৰ নাম: নাউধন ঘৰ নং : ১৮৮ বয়স : 41 লিঙ্গ : পুৰুষ	LQW1287316 ফটো উপলব্ধ
316 নাম : মইনুল হক পিতাৰ নাম: নাউধন ঘৰ নং : ১৮৮ বয়স : 39 লিঙ্গ : পুৰুষ	LQW1287327 ফটো উপলব্ধ	317 নাম : আইনুৰ আলী পিতাৰ নাম: নাউধন ঘৰ নং : ১৮৮ বয়স : 37 লিঙ্গ : পুৰুষ	LQW1287338 ফটো উপলব্ধ	318 নাম : আছমা বেগম স্বামীৰ নাম: জয়নুৰ আলী ঘৰ নং : ১৮৮ বয়স : 37 লিঙ্গ : মহিলা	LQW1290637 ফটো উপলব্ধ
319 নাম : কহিনুৰ আলী পিতাৰ নাম: নাউধন আলী ঘৰ নং : ১৮৮ বয়স : 29 লিঙ্গ : পুৰুষ	LQW0338871 ফটো উপলব্ধ	320 নাম : মামণি বেগম স্বামীৰ নাম: আইনুৰ আলী ঘৰ নং : 188 বয়স : 29 লিঙ্গ : মহিলা	LQW0522565 ফটো উপলব্ধ	321 নাম : চাইফুনেচা বেহম স্বামীৰ নাম: মইনুল হক ঘৰ নং : ১৮৮ বয়স : 28 লিঙ্গ : মহিলা	LQW0338657 ফটো উপলব্ধ
322 নাম : জহুৰা বিবি স্বামীৰ নাম: আৰফাজ ঘৰ নং : ১৮৯ বয়স : 63 লিঙ্গ : মহিলা	LQW1287350 ফটো উপলব্ধ	323 নাম : চাজাহান আলী পিতাৰ নাম: মকুব ঘৰ নং : ১৮৯ বয়স : 63 লিঙ্গ : পুৰুষ	LQW1287383 ফটো উপলব্ধ	324 নাম : ফুলজন বিবি স্বামীৰ নাম: চাজাহান ঘৰ নং : ১৮৯ বয়স : 48 লিঙ্গ : মহিলা	LQW1287394 ফটো উপলব্ধ
325 নাম : আজিজুৰ রহমান পিতাৰ নাম: আৰফাজ ঘৰ নং : ১৮৯ বয়স : 38 লিঙ্গ : পুৰুষ	LQW1287361 ফটো উপলব্ধ	326 নাম : ইয়াজুৰ রহমান পিতাৰ নাম: আৰফাজ ঘৰ নং : ১৮৯ বয়স : 33 লিঙ্গ : পুৰুষ	LQW1287372 ফটো উপলব্ধ	327 নাম : তাজিৰ আলী পিতাৰ নাম: আৰফাজ আলী ঘৰ নং : ১৮৯ বয়স : 31 লিঙ্গ : পুৰুষ	LQW1954398 ফটো উপলব্ধ
328 নাম : মঃ আনচৈৰ আলী পিতাৰ নাম: মঃ আৰফাজ আলী ঘৰ নং : ১৮৯ বয়স : 28 লিঙ্গ : পুৰুষ	LQW0339408 ফটো উপলব্ধ	329 নাম : বুবুল আলী পিতাৰ নাম: চাজাহান আলী ঘৰ নং : 189 বয়স : 23 লিঙ্গ : পুৰুষ	LQW1474253 ফটো উপলব্ধ	330 নাম : বাহুল আলী পিতাৰ নাম: ছাজাহান আলী ঘৰ নং : ১৮৯ বয়স : 20 লিঙ্গ : পুৰুষ	VMC0006585 ফটো উপলব্ধ

331 নাম : মিছ মমী গ়েগম পিতাৰ নাম: ছাহজাহান আলী ঘৰ নং : 189 বয়স : 19 লিঙ্গ : মহিলা	VMC0122226 ফটো উপলব্ধ	332 নাম : হাইতন নোচা বিবি স্বামীৰ নাম: বাচেৰ আলী ঘৰ নং : 190 বয়স : 78 লিঙ্গ : মহিলা	LQW1287407 ফটো উপলব্ধ	333 নাম : হাইদৰ আলী পিতাৰ নাম: বাচেৰ ঘৰ নং : 190 বয়স : 56 লিঙ্গ : পুৰুষ	LQW1287418 ফটো উপলব্ধ
334 নাম : আহেদ আলী পিতাৰ নাম: বাচেৰ ঘৰ নং : 190 বয়স : 53 লিঙ্গ : পুৰুষ	LQW1287441 ফটো উপলব্ধ	335 নাম : আজিজুৰ বহমান পিতাৰ নাম: বাচেৰ ঘৰ নং : 190 বয়স : 43 লিঙ্গ : পুৰুষ	LQW1287429 ফটো উপলব্ধ	336 নাম : মনিমা বেগম স্বামীৰ নাম: হাইদৰ আলী ঘৰ নং : 190 বয়স : 35 লিঙ্গ : মহিলা	LQW0338707 ফটো উপলব্ধ
337 নাম : বেবিনা বেগম স্বামীৰ নাম: ম. আহেদ আলী ঘৰ নং : 190 বয়স : 28 লিঙ্গ : মহিলা	LQW0241935 ফটো উপলব্ধ	338 নাম : চিন্টুমনি বেগম স্বামীৰ নাম: আজিজুৰ বহমান ঘৰ নং : 190 বয়স : 22 লিঙ্গ : মহিলা	VMC0008797 ফটো উপলব্ধ	339 নাম : ৰমিজ আলী পিতাৰ নাম: মনচুব আলী ঘৰ নং : 190 বয়স : 64 লিঙ্গ : পুৰুষ	LQW1287452 ফটো উপলব্ধ
340 নাম : চুৰিয়া চুলতানা স্বামীৰ নাম: ৰমিজ আলী ঘৰ নং : 191 বয়স : 53 লিঙ্গ : মহিলা	LQW1287463 ফটো উপলব্ধ	341 নাম : ৰাজা আহমেদ পিতাৰ নাম: ৰমিজ আলী ঘৰ নং : 191 বয়স : 41 লিঙ্গ : পুৰুষ	LQW1287474 ফটো উপলব্ধ	342 নাম : চেহনাজ চুলতানা স্বামীৰ নাম: ৰিজু আহমেদ ঘৰ নং : 191 বয়স : 34 লিঙ্গ : মহিলা	CTH4739019 ফটো উপলব্ধ
343 নাম : ৰিজু আহমেদ পিতাৰ নাম: ৰমিজ আলী ঘৰ নং : 191 বয়স : 34 লিঙ্গ : পুৰুষ	LQW1287485 ফটো উপলব্ধ	344 নাম : ফুলোমা বিবি স্বামীৰ নাম: আজাৰ ঘৰ নং : 198 বয়স : 66 লিঙ্গ : মহিলা	LQW1287554 ফটো উপলব্ধ	345 নাম : জিয়াউৰ বহমান পিতাৰ নাম: আজাৰ ঘৰ নং : 198 বয়স : 43 লিঙ্গ : পুৰুষ	LQW1287576 ফটো উপলব্ধ
346 নাম : চহিদুল বহমান মাতৃৰ নাম: ফুলোমা বিবি ঘৰ নং : 198 বয়স : 33 লিঙ্গ : পুৰুষ	LQW1290342 ফটো উপলব্ধ	347 নাম : নাছিমা বেগম স্বামীৰ নাম: জিয়াউৰ বহমান ঘৰ নং : 198 বয়স : 30 লিঙ্গ : মহিলা	LQW1290319 ফটো উপলব্ধ	348 নাম : তাজিদা বেগম স্বামীৰ নাম: চহিদুল বহমান ঘৰ নং : 194 বয়স : 29 লিঙ্গ : মহিলা	VMC0121228 ফটো উপলব্ধ
349 নাম : ৰাবিয়া খাতুন স্বামীৰ নাম: চমচেৰ ঘৰ নং : 195 বয়স : 78 লিঙ্গ : মহিলা	LQW1287587 ফটো উপলব্ধ	350 নাম : বহমত আলী পিতাৰ নাম: চমচেৰ ঘৰ নং : 195 বয়স : 46 লিঙ্গ : পুৰুষ	LQW1287598 ফটো উপলব্ধ	351 নাম : চিৰাজ আলী পিতাৰ নাম: চমচেৰ আলী ঘৰ নং : 195 বয়স : 42 লিঙ্গ : পুৰুষ	LQW1287634 ফটো উপলব্ধ
352 নাম : হাফেজা বিবি স্বামীৰ নাম: বহমত আলী ঘৰ নং : 195 বয়স : 42 লিঙ্গ : মহিলা	LQW1287601 ফটো উপলব্ধ	353 নাম : অমিয়া বিবি স্বামীৰ নাম: মনচেৰ আলী ঘৰ নং : 195 বয়স : 38 লিঙ্গ : মহিলা	LQW1287623 ফটো উপলব্ধ	354 নাম : মনচেৰ আলী পিতাৰ নাম: চমচেৰ আলী ঘৰ নং : 195 বয়স : 34 লিঙ্গ : পুৰুষ	LQW0519074 ফটো উপলব্ধ
355 নাম : আচিকুল আলী পিতাৰ নাম: মনছেৰ আলী ঘৰ নং : 195 বয়স : 21 লিঙ্গ : পুৰুষ	VMC0117747 ফটো উপলব্ধ	356 নাম : ৰেজেক আলী পিতাৰ নাম: চমচেৰ ঘৰ নং : 196 বয়স : 52 লিঙ্গ : পুৰুষ	LQW1287656 ফটো উপলব্ধ	357 নাম : মজিনা বিবি স্বামীৰ নাম: ৰেজেক আলী ঘৰ নং : 196 বয়স : 43 লিঙ্গ : মহিলা	LQW1287667 ফটো উপলব্ধ
R 358 নাম : ৰেকিনা বেগম পিতাৰ নাম: ৰেজেক আলী ঘৰ নং : 196 বয়স : 26 লিঙ্গ : মহিলা	LQW0169870 ফটো উপলব্ধ	359 নাম : মাজনী আহমেদ পিতাৰ নাম: ৰেজেক আলী ঘৰ নং : 196 বয়স : 23 লিঙ্গ : মহিলা	VMC0119412 ফটো উপলব্ধ	360 নাম : ইন্জমল হক পিতাৰ নাম: ৰেজেক আলী ঘৰ নং : 196 বয়স : 22 লিঙ্গ : পুৰুষ	LQW1990712 ফটো উপলব্ধ

361 নাম : মজিবৰ আলী পিতাৰ নাম: চমচেৰ ঘৰ নং : 159 বয়স : 54 লিঙ্গ : পুৰুষ	LQW1287678 ফটো উপলব্ধ	362 নাম : মতিকুৰ আলী পিতাৰ নাম: মজিবৰ আলী ঘৰ নং : 197 বয়স : 22 লিঙ্গ : পুৰুষ	LQW1442896 ফটো উপলব্ধ	363 নাম : চিদ্দিক আলী পিতাৰ নাম: জামিন ঘৰ নং : 200 বয়স : 65 লিঙ্গ : পুৰুষ	LQW1287725 ফটো উপলব্ধ
364 নাম : আইতুন নোচা স্বামীৰ নাম: চিদ্দিক আলী ঘৰ নং : 200 বয়স : 60 লিঙ্গ : মহিলা	LQW1287736 ফটো উপলব্ধ	E 365 নাম : চাহেবা বেগম স্বামীৰ নাম: আলীম আলী ঘৰ নং : 201 বয়স : 68 লিঙ্গ : মহিলা	LQW1287747 ফটো উপলব্ধ	366 নাম : আচিয়া বিবি স্বামীৰ নাম: আলতাজ আলী ঘৰ নং : 201 বয়স : 63 লিঙ্গ : মহিলা	LQW1287769 ফটো উপলব্ধ
367 নাম : আফজাল আলী পিতাৰ নাম: আলতাজ আলী ঘৰ নং : 201 বয়স : 40 লিঙ্গ : পুৰুষ	LQW1287770 ফটো উপলব্ধ	368 নাম : মজিদা বেগম স্বামীৰ নাম: ম. চিৰাজ আলী ঘৰ নং : 201 বয়স : 38 লিঙ্গ : মহিলা	LQW1287781 ফটো উপলব্ধ	369 নাম : আমজেদ আলী পিতাৰ নাম: আলতাজ আলী ঘৰ নং : 201 বয়স : 34 লিঙ্গ : পুৰুষ	LQW0339564 ফটো উপলব্ধ
370 নাম : জইনাল আলী পিতাৰ নাম: আলতাজ আলী ঘৰ নং : 201 বয়স : 28 লিঙ্গ : পুৰুষ	LQW0339598 ফটো উপলব্ধ	371 নাম : মইনুল হক পিতাৰ নাম: হাৰুন ঘৰ নং : 202 বয়স : 40 লিঙ্গ : পুৰুষ	LQW1287849 ফটো উপলব্ধ	372 নাম : খাইবুন বিবি স্বামীৰ নাম: মইনুল হক ঘৰ নং : 202 বয়স : 38 লিঙ্গ : মহিলা	LQW1287850 ফটো উপলব্ধ
373 নাম : চালেমা বেগম স্বামীৰ নাম: আদাম আলী ঘৰ নং : 203 বয়স : 48 লিঙ্গ : মহিলা	LQW1290353 ফটো উপলব্ধ	374 নাম : ৰাজু আলী পিতাৰ নাম: আদাম ঘৰ নং : 203 বয়স : 40 লিঙ্গ : পুৰুষ	LQW1287872 ফটো উপলব্ধ	375 নাম : আৰফান বিবি স্বামীৰ নাম: ৰাজু আলী ঘৰ নং : 203 বয়স : 38 লিঙ্গ : মহিলা	LQW1287883 ফটো উপলব্ধ
376 নাম : ৰিংকু আলী পিতাৰ নাম: আদাম আলী ঘৰ নং : 203 বয়স : 29 লিঙ্গ : পুৰুষ	LQW0339549 ফটো উপলব্ধ	377 নাম : বৰকাত আলী পিতাৰ নাম: মাহিম ঘৰ নং : 208 বয়স : 73 লিঙ্গ : পুৰুষ	LQW1287894 ফটো উপলব্ধ	378 নাম : আনোৱাৰ হুচেন পিতাৰ নাম: বৰকাত ঘৰ নং : 208 বয়স : 42 লিঙ্গ : পুৰুষ	LQW1287907 ফটো উপলব্ধ
379 নাম : ৰিমা আহমেদ স্বামীৰ নাম: আলাউদ্দিন আহমেদ ঘৰ নং : 208 বয়স : 38 লিঙ্গ : মহিলা	LQW0339838 ফটো উপলব্ধ	380 নাম : আজ্জমাৰেগম স্বামীৰ নাম: আনোৱাৰ হুছেইন ঘৰ নং : 204 বয়স : 38 লিঙ্গ : মহিলা	VMC0085316 ফটো উপলব্ধ	381 নাম : আকতাৰ হুচেন পিতাৰ নাম: বৰকা আলী ঘৰ নং : 208 বয়স : 34 লিঙ্গ : মহিলা	LQW0045328 ফটো উপলব্ধ
382 নাম : বিউতিআৰা বিবি পিতাৰ নাম: আখচাৰ আলি ঘৰ নং : 208 বয়স : 33 লিঙ্গ : মহিলা	LQW0045377 ফটো উপলব্ধ	383 নাম : পৰাগ ডেকা পিতাৰ নাম: ৰাজেন ডেকা ঘৰ নং : 205 বয়স : 26 লিঙ্গ : পুৰুষ	LQW0169904 ফটো উপলব্ধ	384 নাম : ভাৰতী ডেকা স্বামীৰ নাম: কান্তেশ্বৰ ঘৰ নং : 206 বয়স : 66 লিঙ্গ : মহিলা	LQW1287963 ফটো উপলব্ধ
385 নাম : কৌশিক ডেকা পিতাৰ নাম: কান্তেশ্বৰ ঘৰ নং : 206 বয়স : 40 লিঙ্গ : পুৰুষ	LQW1287996 ফটো উপলব্ধ	386 নাম : ৰমেন ডেকা পিতাৰ নাম: কান্তেশ্বৰ ঘৰ নং : 206 বয়স : 38 লিঙ্গ : পুৰুষ	LQW1288002 ফটো উপলব্ধ	387 নাম : চম্পা ডেকা স্বামীৰ নাম: ৰমেন ডেকা ঘৰ নং : 206 বয়স : 37 লিঙ্গ : মহিলা	LQW0338681 ফটো উপলব্ধ
388 নাম : চন্দনা ডেকা স্বামীৰ নাম: কৌশিক ডেকা ঘৰ নং : 206 বয়স : 35 লিঙ্গ : মহিলা	LQW0339663 ফটো উপলব্ধ	389 নাম : নিৰলা হালৈ স্বামীৰ নাম: ৰাজু ডেকা ঘৰ নং : 206 বয়স : 31 লিঙ্গ : মহিলা	LQW0544221 ফটো উপলব্ধ	390 নাম : সনাতন তালুকদাৰ পিতাৰ নাম: দাতি ঘৰ নং : 209 বয়স : 67 লিঙ্গ : পুৰুষ	LQW1288024 ফটো উপলব্ধ

391 নাম : মিন তালুকদাৰ স্বামীৰ নাম : সনাতন ঘৰ নং : ২০৭ বয়স : 56 লিঙ্গ : মহিলা	LQW1288035 ফটো উপলব্ধ	392 নাম : হিমাংশু তালুকদাৰ পিতাৰ নাম : সনাতন তালুকদাৰ ঘৰ নং : ২০৭ বয়স : 43 লিঙ্গ : পুৰুষ	LQW1288046 ফটো উপলব্ধ	393 নাম : বুবল তালুকদাৰ পিতাৰ নাম : সনাতন তালুকদাৰ ঘৰ নং : ২০৭ বয়স : 37 লিঙ্গ : পুৰুষ	LQW1288057 ফটো উপলব্ধ
394 নাম : পিংকমনি তালুকদাৰ স্বামীৰ নাম : বুবল তালুকদাৰ ঘৰ নং : 207 বয়স : 34 লিঙ্গ : মহিলা	VMC0065383 ফটো উপলব্ধ	395 নাম : জুতিকা তালুকদাৰ স্বামীৰ নাম : হিমাংশু তালুকদাৰ ঘৰ নং : ২০৭ বয়স : 31 লিঙ্গ : মহিলা	LQW1290546 ফটো উপলব্ধ	396 নাম : নৰেশ্বৰ তালুকদাৰ পিতাৰ নাম : যোগেন ঘৰ নং : ২০৮ বয়স : 44 লিঙ্গ : পুৰুষ	LQW1288091 ফটো উপলব্ধ
397 নাম : ধনেশ্বৰী তালুকদাৰ স্বামীৰ নাম : নৰেশ্বৰ তালুকদাৰ ঘৰ নং : ২০৮ বয়স : 40 লিঙ্গ : মহিলা	LQW1288104 ফটো উপলব্ধ	R 398 নাম : জেউতি তালুকদাৰ পিতাৰ নাম : নৰেশ্বৰ তালুকদাৰ ঘৰ নং : ২০৮ বয়স : 26 লিঙ্গ : মহিলা	LQW0260240 ফটো উপলব্ধ	399 নাম : প্ৰাঞ্জল তালুকদাৰ পিতাৰ নাম : নৰেশ্বৰ তালুকদাৰ ঘৰ নং : 208 বয়স : 23 লিঙ্গ : পুৰুষ	LQW0522573 ফটো উপলব্ধ
400 নাম : সঞ্জিতা তালুকদাৰ পিতাৰ নাম : নৰেশ্বৰ তালুকদাৰ ঘৰ নং : 208 বয়স : 22 লিঙ্গ : মহিলা	LQW1990506 ফটো উপলব্ধ	401 নাম : ধৰণী ডেকা পিতাৰ নাম : অৰুণ চন্দ্ৰ ডেকা ঘৰ নং : ২০৯ বয়স : 64 লিঙ্গ : পুৰুষ	LQW1288115 ফটো উপলব্ধ	402 নাম : বিমলা কলিতা স্বামীৰ নাম : ধৰণী ডেকা ঘৰ নং : ২০৯ বয়স : 62 লিঙ্গ : মহিলা	LQW1288126 ফটো উপলব্ধ
403 নাম : ৰাচিয়া বেগম পিতাৰ নাম : আফজাল আলী ঘৰ নং : ২০৯ বয়স : 36 লিঙ্গ : মহিলা	LQW0046516 ফটো উপলব্ধ	404 নাম : ভূদেব ডেকা পিতাৰ নাম : ধৰণী ডেকা ঘৰ নং : ২০৯ বয়স : 34 লিঙ্গ : পুৰুষ	LQW1290375 ফটো উপলব্ধ	405 নাম : পম্পী কলিতা স্বামীৰ নাম : ভূদেব ডেকা ঘৰ নং : 209 বয়স : 29 লিঙ্গ : মহিলা	LQW1121474 ফটো উপলব্ধ
406 নাম : দময়ন্তী তালুকদাৰ স্বামীৰ নাম : মদন ঘৰ নং : ২১০ বয়স : 68 লিঙ্গ : মহিলা	LQW1288159 ফটো উপলব্ধ	407 নাম : সমুদ্ৰ তালুকদাৰ পিতাৰ নাম : মদন ঘৰ নং : ২১০ বয়স : 38 লিঙ্গ : পুৰুষ	LQW1288160 ফটো উপলব্ধ	408 নাম : সৰজ তালুকদাৰ স্বামীৰ নাম : সমুদ্ৰ তালুকদাৰ ঘৰ নং : ২১০ বয়স : 36 লিঙ্গ : মহিলা	LQW1290386 ফটো উপলব্ধ
S 409 নাম : জিন্টমনি ডেকা পিতাৰ নাম : প্ৰমোদ চন্দ্ৰ ডেকা ঘৰ নং : ২১০ বয়স : 31 লিঙ্গ : পুৰুষ	LQW0268359 ফটো উপলব্ধ	410 নাম : সঞ্জয় তালুকদাৰ পিতাৰ নাম : অভিৰাম তালুকদাৰ ঘৰ নং : ২১১ বয়স : 56 লিঙ্গ : পুৰুষ	LQW1288193 ফটো উপলব্ধ	411 নাম : মীৰা তালুকদাৰ স্বামীৰ নাম : সঞ্জয় ঘৰ নং : ২১১ বয়স : 38 লিঙ্গ : মহিলা	LQW1288206 ফটো উপলব্ধ
412 নাম : মানব তালুকদাৰ পিতাৰ নাম : সঞ্জয় তালুকদাৰ ঘৰ নং : ২১১ বয়স : 27 লিঙ্গ : পুৰুষ	LQW0260265 ফটো উপলব্ধ	413 নাম : শ্ৰেয়ালী হালৈ স্বামীৰ নাম : মানব তালুকদাৰ ঘৰ নং : ২১১ বয়স : 26 লিঙ্গ : মহিলা	VMC0000067 ফটো উপলব্ধ	414 নাম : নব তালুকদাৰ পিতাৰ নাম : সঞ্জয় তালুকদাৰ ঘৰ নং : ২১১ বয়স : 23 লিঙ্গ : পুৰুষ	VMC0000059 ফটো উপলব্ধ
415 নাম : হৰেন ডেকা পিতাৰ নাম : চণ্ডি ঘৰ নং : ২১২ বয়স : 42 লিঙ্গ : পুৰুষ	LQW1288217 ফটো উপলব্ধ	416 নাম : মালতী ডেকা স্বামীৰ নাম : হৰেন ডেকা ঘৰ নং : ২১২ বয়স : 38 লিঙ্গ : মহিলা	LQW1288228 ফটো উপলব্ধ	417 নাম : ঈশামনি ডেকা পিতাৰ নাম : হৰেন ডেকা ঘৰ নং : 212 বয়স : 22 লিঙ্গ : মহিলা	LQW1990738 ফটো উপলব্ধ
418 নাম : দ্বীজেন ডেকা পিতাৰ নাম : বিনন্দী ঘৰ নং : ২১৩ বয়স : 58 লিঙ্গ : পুৰুষ	LQW1288239 ফটো উপলব্ধ	419 নাম : পবিত্ৰী ডেকা স্বামীৰ নাম : দ্বীজেন ডেকা ঘৰ নং : ২১৩ বয়স : 53 লিঙ্গ : মহিলা	LQW1288240 ফটো উপলব্ধ	420 নাম : নৰেন্দ্ৰ নাথ ডেকা পিতাৰ নাম : বিনন্দী ডেকা ঘৰ নং : ২১৩ বয়স : 45 লিঙ্গ : পুৰুষ	LQW1288251 ফটো উপলব্ধ

421 নাম : মিন ডেকা স্বামীৰ নাম: হৰিহৰ ডেকা ঘৰ নং : ২১৩ বয়স : 41 লিঙ্গ : মহিলা	LQW1290364 ফটো উপলব্ধ	422 নাম : হৰিহৰ ডেকা পিতাৰ নাম: বিনন্দী ঘৰ নং : ২১৩ বয়স : 40 লিঙ্গ : পুৰুষ	LQW1288262 ফটো উপলব্ধ	423 নাম : বেখা বানী ডেকা স্বামীৰ নাম: নৰেন্দ্ৰ নাথ ডেকা ঘৰ নং : ২১৩ বয়স : 39 লিঙ্গ : মহিলা	LQW1290660 ফটো উপলব্ধ
424 নাম : নয়ন ডেকা পিতাৰ নাম: স্বীজেন ডেকা ঘৰ নং : ২১৩ বয়স : 30 লিঙ্গ : পুৰুষ	LQW1954456 ফটো উপলব্ধ	425 নাম : বাকেশ ডেকা পিতাৰ নাম: নৰেন্দ্ৰ ডেকা ঘৰ নং : 213 বয়স : 19 লিঙ্গ : পুৰুষ	VMC0096701 ফটো উপলব্ধ	426 নাম : ক্ষীৰোদা ডেকা স্বামীৰ নাম: বিনন্দী ঘৰ নং : ২১৪ বয়স : 68 লিঙ্গ : মহিলা	LQW1288273 ফটো উপলব্ধ
427 নাম : নিতুল ডেকা পিতাৰ নাম: বিনন্দী ঘৰ নং : ২১৪ বয়স : 51 লিঙ্গ : পুৰুষ	LQW1288284 ফটো উপলব্ধ	428 নাম : জুন ডেকা স্বামীৰ নাম: নিতুল ডেকা ঘৰ নং : ২১৪ বয়স : 38 লিঙ্গ : মহিলা	LQW1288295 ফটো উপলব্ধ	429 নাম : বচে তালুকদাৰ স্বামীৰ নাম: বামচৰন ঘৰ নং : ২১৫ বয়স : 83 লিঙ্গ : মহিলা	LQW1288308 ফটো উপলব্ধ
430 নাম : খগেন তালুকদাৰ পিতাৰ নাম: বামচৰন ঘৰ নং : ২১৫ বয়স : 44 লিঙ্গ : পুৰুষ	LQW1288319 ফটো উপলব্ধ	431 নাম : ভনীতা তালুকদাৰ স্বামীৰ নাম: খগেন তালুকদাৰ ঘৰ নং : ২১৫ বয়স : 39 লিঙ্গ : মহিলা	LQW1290659 ফটো উপলব্ধ	432 নাম : কুলদীপ তালুকদাৰ পিতাৰ নাম: খগেন তালুকদাৰ ঘৰ নং : 215 বয়স : 19 লিঙ্গ : পুৰুষ	VMC0085183 ফটো উপলব্ধ
433 নাম : দীনেশ তালুকদাৰ পিতাৰ নাম: বালেক ঘৰ নং : ২১৬ বয়স : 64 লিঙ্গ : পুৰুষ	LQW1288320 ফটো উপলব্ধ	434 নাম : দুৰ্গেশ্বৰ তালুকদাৰ পিতাৰ নাম: বালেক ঘৰ নং : ২১৬ বয়স : 62 লিঙ্গ : পুৰুষ	LQW1288353 ফটো উপলব্ধ	435 নাম : অন তালুকদাৰ স্বামীৰ নাম: দীনেশ ঘৰ নং : ২১৬ বয়স : 54 লিঙ্গ : মহিলা	LQW1288331 ফটো উপলব্ধ
436 নাম : অলকা তালুকদাৰ স্বামীৰ নাম: দুৰ্গেশ্বৰ ঘৰ নং : ২১৬ বয়স : 51 লিঙ্গ : মহিলা	LQW1288364 ফটো উপলব্ধ	437 নাম : দিবাকৰ তালুকদাৰ পিতাৰ নাম: দীনেশ ঘৰ নং : ২১৬ বয়স : 38 লিঙ্গ : পুৰুষ	LQW1288342 ফটো উপলব্ধ	438 নাম : বামকৃষ্ণ তালুকদাৰ পিতাৰ নাম: দুৰ্গেশ্বৰ ঘৰ নং : ২১৬ বয়স : 33 লিঙ্গ : পুৰুষ	LQW1288375 ফটো উপলব্ধ
439 নাম : ভগৱান তালুকদাৰ পিতাৰ নাম: দীনেশ তালুকদাৰ ঘৰ নং : ২১৬ বয়স : 31 লিঙ্গ : পুৰুষ	LQW1290502 ফটো উপলব্ধ	R 440 নাম : অঞ্জলি তালুকদাৰ পিতাৰ নাম: দুৰ্গেশ্বৰ তালুকদাৰ ঘৰ নং : ২১৬ বয়স : 30 লিঙ্গ : মহিলা	LQW0338962 ফটো উপলব্ধ	441 নাম : প্ৰিয়ংকা তালুকদাৰ স্বামীৰ নাম: বামকৃষ্ণ তালুকদাৰ ঘৰ নং : ২১৬ বয়স : 28 লিঙ্গ : মহিলা	VMC0000117 ফটো উপলব্ধ
S 442 নাম : মহেশ তালুকদাৰ পিতাৰ নাম: ধৰ্মেশ্বৰ ঘৰ নং : ২১৭ বয়স : 53 লিঙ্গ : পুৰুষ	LQW1288397 ফটো উপলব্ধ	443 নাম : সুভাষ তালুকদাৰ পিতাৰ নাম: ধৰ্মেশ্বৰ ঘৰ নং : ২১৭ বয়স : 42 লিঙ্গ : পুৰুষ	LQW1288433 ফটো উপলব্ধ	444 নাম : তৰলতা তালুকদাৰ স্বামীৰ নাম: গিৰীশ তালুকদাৰ ঘৰ নং : ২১৭ বয়স : 40 লিঙ্গ : মহিলা	LQW1288422 ফটো উপলব্ধ
445 নাম : হিমালী তালুকদাৰ পিতাৰ নাম: ধৰ্মেশ্বৰ তালুকদাৰ ঘৰ নং : ২১৭ বয়স : 36 লিঙ্গ : মহিলা	LQW0325464 ফটো উপলব্ধ	446 নাম : সঞ্জিতা তালুকদাৰ স্বামীৰ নাম: সুবীৰ তালুকদাৰ ঘৰ নং : ২১৭ বয়স : 27 লিঙ্গ : মহিলা	LQW0260281 ফটো উপলব্ধ	447 নাম : অঞ্জন তালুকদাৰ পিতাৰ নাম: গিৰীশ তালুকদাৰ ঘৰ নং : 217 বয়স : 24 লিঙ্গ : পুৰুষ	LQW0522557 ফটো উপলব্ধ
448 নাম : পদমী পাঠক স্বামীৰ নাম: নুপেন ঘৰ নং : ২১৯ বয়স : 43 লিঙ্গ : মহিলা	LQW1288466 ফটো উপলব্ধ	449 নাম : সুনন্দ পাঠক পিতাৰ নাম: নুপেন পাঠক ঘৰ নং : 219 বয়স : 23 লিঙ্গ : পুৰুষ	LQW0536425 ফটো উপলব্ধ	450 নাম : প্ৰদীপ ডেকা পিতাৰ নাম: অজিত ঘৰ নং : ২২০ বয়স : 63 লিঙ্গ : পুৰুষ	LQW1288477 ফটো উপলব্ধ

451 নাম : বাসন্তী ডেকা স্বামীৰ নাম: প্রদীপ ঘৰ নং : ১১০ বয়স : 53 লিঙ্গ : মহিলা	LQW1288488 ফটো উপলব্ধ	452 নাম : তপন ডেকা পিতাৰ নাম: প্রদীপ ঘৰ নং : ১১০ বয়স : 35 লিঙ্গ : পুৰুষ	LQW1288502 ফটো উপলব্ধ	453 নাম : তুলিকা ডেকা স্বামীৰ নাম: তপন ডেকা ঘৰ নং : ১১০ বয়স : 29 লিঙ্গ : মহিলা	LQW0260299 ফটো উপলব্ধ
454 নাম : ইলা ডেকা স্বামীৰ নাম: বুবুল ডেকা ঘৰ নং : ১১১ বয়স : 43 লিঙ্গ : মহিলা	LQW1290499 ফটো উপলব্ধ	455 নাম : বুবুল ডেকা পিতাৰ নাম: অজিত ঘৰ নং : ১১১ বয়স : 40 লিঙ্গ : পুৰুষ	LQW1288535 ফটো উপলব্ধ	456 নাম : ধনেশ্বৰ ডেকা পিতাৰ নাম: মনোৰাম ডেকা ঘৰ নং : ১১২ বয়স : 40 লিঙ্গ : পুৰুষ	LQW1288568 ফটো উপলব্ধ
457 নাম : দীপা ডেকা স্বামীৰ নাম: ধনেশ্বৰ ডেকা ঘৰ নং : ১১২ বয়স : 38 লিঙ্গ : মহিলা	LQW1288579 ফটো উপলব্ধ	458 নাম : অমায়া ডেকা স্বামীৰ নাম: ফলিন ঘৰ নং : ১১৩ বয়স : 78 লিঙ্গ : মহিলা	LQW1288604 ফটো উপলব্ধ	459 নাম : গনেশ তালুকদাৰ পিতাৰ নাম: লোতিয়া তালুকদাৰ ঘৰ নং : ১১৩ বয়স : 76 লিঙ্গ : পুৰুষ	LQW1288682 ফটো উপলব্ধ
460 নাম : ৰময়ন্তী তালুকদাৰ স্বামীৰ নাম: গনেশ ঘৰ নং : ১১৩ বয়স : 66 লিঙ্গ : মহিলা	LQW1288693 ফটো উপলব্ধ	461 নাম : নৰেন তালুকদাৰ পিতাৰ নাম: দাৰ্শাম তালুকদাৰ ঘৰ নং : ১১৩ বয়স : 53 লিঙ্গ : পুৰুষ	LQW1288739 ফটো উপলব্ধ	462 নাম : প্রমোদ চন্দ্ৰ ডেকা পিতাৰ নাম: ফলিন ঘৰ নং : ১১৩ বয়স : 53 লিঙ্গ : পুৰুষ	LQW1288615 ফটো উপলব্ধ
463 নাম : চিত্তৰঞ্জণ ডেকা পিতাৰ নাম: ফলিন ঘৰ নং : ১১৩ বয়স : 50 লিঙ্গ : পুৰুষ	LQW1288626 ফটো উপলব্ধ	464 নাম : হৰেকৃষ্ণ ডেকা পিতাৰ নাম: ফলিন ডেকা ঘৰ নং : ১১৩ বয়স : 49 লিঙ্গ : পুৰুষ	LQW1288659 ফটো উপলব্ধ	465 নাম : অতুল ডেকা পিতাৰ নাম: ফলিন ঘৰ নং : ১১৩ বয়স : 47 লিঙ্গ : পুৰুষ	LQW1288648 ফটো উপলব্ধ
466 নাম : মনজিতা তালুকদাৰ স্বামীৰ নাম: নৰেন তালুকদাৰ ঘৰ নং : ১১৩ বয়স : 43 লিঙ্গ : মহিলা	LQW1288740 ফটো উপলব্ধ	467 নাম : বিজমনি দাস স্বামীৰ নাম: প্রমোদ ডেকা ঘৰ নং : ১১৩ বয়স : 43 লিঙ্গ : মহিলা	LQW1290400 ফটো উপলব্ধ	468 নাম : অনিতা ডেকা স্বামীৰ নাম: চিত্ত ডেকা ঘৰ নং : ১১৩ বয়স : 42 লিঙ্গ : মহিলা	LQW1288637 ফটো উপলব্ধ
469 নাম : কমলেশ্বৰ তালুকদাৰ পিতাৰ নাম: গনেশ ঘৰ নং : ১১৩ বয়স : 40 লিঙ্গ : পুৰুষ	LQW1288762 ফটো উপলব্ধ	470 নাম : মালতী ডেকা স্বামীৰ নাম: হৰেকৃষ্ণ ডেকা ঘৰ নং : ১১৩ বয়স : 38 লিঙ্গ : মহিলা	LQW0051607 ফটো উপলব্ধ	471 নাম : নব তালুকদাৰ পিতাৰ নাম: গনেশ ঘৰ নং : ১১৩ বয়স : 36 লিঙ্গ : পুৰুষ	LQW1288784 ফটো উপলব্ধ
472 নাম : লিলা তালুকদাৰ স্বামীৰ নাম: কনক তালুকদাৰ ঘৰ নং : ১১৩ বয়স : 33 লিঙ্গ : মহিলা	LQW1954490 ফটো উপলব্ধ	473 নাম : উতপলা ডেকা স্বামীৰ নাম: অতুল ডেকা ঘৰ নং : ১১৩ বয়স : 33 লিঙ্গ : মহিলা	LQW0243238 ফটো উপলব্ধ	474 নাম : শিখামনি ডেকা স্বামীৰ নাম: কমলেশ্বৰ তালুকদাৰ ঘৰ নং : ১১৩ বয়স : 32 লিঙ্গ : মহিলা	LQW1471077 ফটো উপলব্ধ
475 নাম : নিশা তালুকদাৰ পিতাৰ নাম: নৰেন্দ্র নাথ তালুকদাৰ ঘৰ নং : ১১৩ বয়স : 26 লিঙ্গ : মহিলা	LQW0182493 ফটো উপলব্ধ	476 নাম : মুন্সয় তালুকদাৰ পিতাৰ নাম: নৰেন তালুকদাৰ ঘৰ নং : 223 বয়স : 23 লিঙ্গ : পুৰুষ	LQW0535310 ফটো উপলব্ধ	477 নাম : পৰাগ কুমাৰ ডেকা পিতাৰ নাম: চিত্তৰঞ্জণ ডেকা ঘৰ নং : 223 বয়স : 22 লিঙ্গ : পুৰুষ	LQW1444280 ফটো উপলব্ধ
478 নাম : অৰ্জুন ডেকা পিতাৰ নাম: চুলিয়া ঘৰ নং : ১১৪ বয়স : 75 লিঙ্গ : পুৰুষ	LQW1288820 ফটো উপলব্ধ	479 নাম : খগেন ডেকা পিতাৰ নাম: অৰ্জুন ঘৰ নং : ১১৪ বয়স : 48 লিঙ্গ : পুৰুষ	LQW1288842 ফটো উপলব্ধ	480 নাম : অপূৰ্ব ডেকা পিতাৰ নাম: অৰ্জুন ঘৰ নং : ১১৪ বয়স : 42 লিঙ্গ : পুৰুষ	LQW1288864 ফটো উপলব্ধ

<p>481</p> <p>নাম : মিনাশৰ্মা ডেকা স্বামীৰ নাম : খগেন ডেকা ঘৰ নং : ২২৪ বয়স : ৪৭ লিঙ্গ : মহিলা</p> <p>LQW1288853</p> <p>ফটো উপলব্ধ</p>	<p>482</p> <p>নাম : চন্দনা ডেকা স্বামীৰ নাম : অপূৰ্ব ডেকা ঘৰ নং : ২২৪ বয়স : 38 লিঙ্গ : মহিলা</p> <p>LQW1290444</p> <p>ফটো উপলব্ধ</p>	<p>483</p> <p>নাম : বসুদেব ডেকা পিতাৰ নাম : শঙ্কৰ ঘৰ নং : ২২৫ বয়স : 54 লিঙ্গ : পুৰুষ</p> <p>LQW1288875</p> <p>ফটো উপলব্ধ</p>
<p>484</p> <p>নাম : মীৰা ডেকা স্বামীৰ নাম : বসুদেব ডেকা ঘৰ নং : ২২৫ বয়স : 44 লিঙ্গ : মহিলা</p> <p>LQW1288886</p> <p>ফটো উপলব্ধ</p>	<p>485</p> <p>নাম : পনাকন ডেকা পিতাৰ নাম : বসুদেব ডেকা ঘৰ নং : ২২৫ বয়স : 34 লিঙ্গ : পুৰুষ</p> <p>LQW1290397</p> <p>ফটো উপলব্ধ</p>	<p>486</p> <p>নাম : অকন ডেকা পিতাৰ নাম : বাসুদেব ডেকা ঘৰ নং : ২২৫ বয়স : 30 লিঙ্গ : পুৰুষ</p> <p>LQW1954478</p> <p>ফটো উপলব্ধ</p>
<p>487</p> <p>নাম : সুখনী ডেকা স্বামীৰ নাম : শঙ্কৰ ঘৰ নং : ২২৬ বয়স : 78 লিঙ্গ : মহিলা</p> <p>LQW1288897</p> <p>ফটো উপলব্ধ</p>	<p>488</p> <p>নাম : ভূপেন ডেকা পিতাৰ নাম : শঙ্কৰ ঘৰ নং : ২২৬ বয়স : 50 লিঙ্গ : পুৰুষ</p> <p>LQW1288900</p> <p>ফটো উপলব্ধ</p>	<p>489</p> <p>নাম : সবিতা ডেকা স্বামীৰ নাম : ভূপেন ডেকা ঘৰ নং : ২২৬ বয়স : 40 লিঙ্গ : মহিলা</p> <p>LQW1288911</p> <p>ফটো উপলব্ধ</p>
<p>490</p> <p>নাম : জিন্টু ডেকা পিতাৰ নাম : ভূপেন ডেকা ঘৰ নং : ২২৬ বয়স : 25 লিঙ্গ : পুৰুষ</p> <p>LQW0260307</p> <p>ফটো উপলব্ধ</p>	<p>491</p> <p>নাম : ধিতৰাজ ডেকা পিতাৰ নাম : ভূপেন ডেকা ঘৰ নং : ২২৬ বয়স : 20 লিঙ্গ : পুৰুষ</p> <p>VMC0105627</p> <p>ফটো উপলব্ধ</p>	<p>492</p> <p>নাম : মুকুট ডেকা পিতাৰ নাম : শান্তি ঘৰ নং : ২২৭ বয়স : 75 লিঙ্গ : পুৰুষ</p> <p>LQW1288922</p> <p>ফটো উপলব্ধ</p>
<p>493</p> <p>নাম : লয়ন ডেকা স্বামীৰ নাম : মুকুট ঘৰ নং : ২২৭ বয়স : 70 লিঙ্গ : মহিলা</p> <p>LQW1288933</p> <p>ফটো উপলব্ধ</p>	<p>494</p> <p>নাম : হৰেকৃষ্ণ ডেকা পিতাৰ নাম : মুকুট ঘৰ নং : ২২৭ বয়স : 44 লিঙ্গ : পুৰুষ</p> <p>LQW1288966</p> <p>ফটো উপলব্ধ</p>	<p>495</p> <p>নাম : তুলিকা ডেকা স্বামীৰ নাম : সুনন্দ ডেকা ঘৰ নং : ২২৭ বয়স : 43 লিঙ্গ : মহিলা</p> <p>LQW1288955</p> <p>ফটো উপলব্ধ</p>
<p>496</p> <p>নাম : নন্দিতা ডেকা স্বামীৰ নাম : হৰেকৃষ্ণ ডেকা ঘৰ নং : ২২৭ বয়স : 40 লিঙ্গ : মহিলা</p> <p>LQW1288977</p> <p>ফটো উপলব্ধ</p>	<p>497</p> <p>নাম : হিৰক ডেকা পিতাৰ নাম : সুনন্দ ডেকা ঘৰ নং : ২২৭ বয়স : 28 লিঙ্গ : পুৰুষ</p> <p>LQW0339259</p> <p>ফটো উপলব্ধ</p>	<p>498</p> <p>নাম : চুমিতা ডেকা পিতাৰ নাম : সুনন্দ ডেকা ঘৰ নং : ২২৭ বয়স : 24 লিঙ্গ : মহিলা</p> <p>LQW0537167</p> <p>ফটো উপলব্ধ</p>
<p>499</p> <p>নাম : কৰিশা ডেকা মাতৃৰ নাম : তুলিকা ডেকা ঘৰ নং : ২২৭ বয়স : 22 লিঙ্গ : মহিলা</p> <p>VMC0000083</p> <p>ফটো উপলব্ধ</p>	<p>500</p> <p>নাম : রণজিত কুমাৰ ডেকা পিতাৰ নাম : রাম কান্তা ডেকা ঘৰ নং : ২২৮ বয়স : 57 লিঙ্গ : পুৰুষ</p> <p>LQW1289005</p> <p>ফটো উপলব্ধ</p>	<p>501</p> <p>নাম : বাবুল ডেকা পিতাৰ নাম : বৰমা ঘৰ নং : ২২৮ বয়স : 46 লিঙ্গ : পুৰুষ</p> <p>LQW1289027</p> <p>ফটো উপলব্ধ</p>
<p>502</p> <p>নাম : বঞ্জমণি বৰা ডেকা স্বামীৰ নাম : বঞ্জিত কুমাৰ ডেকা ঘৰ নং : ২২৮ বয়স : 46 লিঙ্গ : মহিলা</p> <p>LQW1289016</p> <p>ফটো উপলব্ধ</p>	<p>503</p> <p>নাম : হিমশ্ৰী ডেকা পিতাৰ নাম : বঞ্জিত কুমাৰ ডেকা ঘৰ নং : ২২৮ বয়স : 25 লিঙ্গ : মহিলা</p> <p>LQW0289090</p> <p>ফটো উপলব্ধ</p>	<p>504</p> <p>নাম : বিয়া ডেকা মাতৃৰ নাম : বঞ্জমণি বৰা ডেকা ঘৰ নং : ২২৮ বয়স : 22 লিঙ্গ : মহিলা</p> <p>VMC0065425</p> <p>ফটো উপলব্ধ</p>
<p>505</p> <p>নাম : গোবিন্দ ডেকা পিতাৰ নাম : শৰত ঘৰ নং : ২২৯ বয়স : 50 লিঙ্গ : পুৰুষ</p> <p>LQW1289038</p> <p>ফটো উপলব্ধ</p>	<p>506</p> <p>নাম : পদমী ডেকা স্বামীৰ নাম : গোবিন্দ ডেকা ঘৰ নং : ২২৯ বয়স : 43 লিঙ্গ : মহিলা</p> <p>LQW1289049</p> <p>ফটো উপলব্ধ</p>	<p>507</p> <p>নাম : হৰেশ্বৰ ডেকা পিতাৰ নাম : শৰত ডেকা ঘৰ নং : ২২৯ বয়স : 43 লিঙ্গ : পুৰুষ</p> <p>LQW1289061</p> <p>ফটো উপলব্ধ</p>
<p>508</p> <p>নাম : গৌতম ডেকা পিতাৰ নাম : শৰত ঘৰ নং : ২২৯ বয়স : 42 লিঙ্গ : পুৰুষ</p> <p>LQW1289050</p> <p>ফটো উপলব্ধ</p>	<p>509</p> <p>নাম : জুন ডেকা স্বামীৰ নাম : গৌতম ডেকা ঘৰ নং : ২২৯ বয়স : 38 লিঙ্গ : মহিলা</p> <p>LQW0053108</p> <p>ফটো উপলব্ধ</p>	<p>510</p> <p>নাম : ধনজিত ডেকা পিতাৰ নাম : গোবিন্দ ডেকা ঘৰ নং : ২২৯ বয়স : 22 লিঙ্গ : পুৰুষ</p> <p>VMC0059071</p> <p>ফটো উপলব্ধ</p>

511 নাম : দশৰথ চন্দ্ৰ দাস পিতাৰ নাম: মোৰাম দাস ঘৰ নং : ২৩০ বয়স : 54 লিঙ্গ : পুৰুষ	LQW1289094 ফটো উপলব্ধ	512 নাম : প্ৰেমলতা দাস স্বামীৰ নাম: দশৰথ চন্দ্ৰ দাস ঘৰ নং : ২৩০ বয়স : 51 লিঙ্গ : মহিলা	LQW1289083 ফটো উপলব্ধ	513 নাম : ৰাজেশ দাস পিতাৰ নাম: দশৰথ চন্দ্ৰ দাস ঘৰ নং : ২৩০ বয়স : 28 লিঙ্গ : পুৰুষ	LQW0339192 ফটো উপলব্ধ
514 নাম : ৰাজশ্ৰী দাস পিতাৰ নাম: দশৰথ চন্দ্ৰ দাস ঘৰ নং : ২৩০ বয়স : 25 লিঙ্গ : মহিলা	LQW0182550 ফটো উপলব্ধ	515 নাম : উপেন্দ্ৰ নাথ তালুকদাৰ পিতাৰ নাম: কৰুণা তালুকদাৰ ঘৰ নং : ২৩১ বয়স : 56 লিঙ্গ : পুৰুষ	LQW1289107 ফটো উপলব্ধ	516 নাম : দেবযানী তালুকদাৰ স্বামীৰ নাম: কুমুদ ঘৰ নং : ২৩১ বয়স : 55 লিঙ্গ : মহিলা	LQW1289130 ফটো উপলব্ধ
517 নাম : হেমন্ত তালুকদাৰ পিতাৰ নাম: কৰুণা তালুকদাৰ ঘৰ নং : ২৩১ বয়স : 40 লিঙ্গ : পুৰুষ	LQW1289129 ফটো উপলব্ধ	518 নাম : তুলীকা তালুকদাৰ স্বামীৰ নাম: হেমন্ত তালুকদাৰ ঘৰ নং : ২৩১ বয়স : 39 লিঙ্গ : মহিলা	LQW0054148 ফটো উপলব্ধ	519 নাম : ৰাজীৱ তালুকদাৰ পিতাৰ নাম: কুমুদ ঘৰ নং : ২৩১ বয়স : 38 লিঙ্গ : পুৰুষ	LQW1289141 ফটো উপলব্ধ
520 নাম : অৰ্পনা তালুকদাৰ স্বামীৰ নাম: উপেন্দ্ৰনাথ তালুকদাৰ ঘৰ নং : ২৩১ বয়স : 38 লিঙ্গ : মহিলা	LQW1289118 ফটো উপলব্ধ	521 নাম : হিমাত্ৰী তালুকদাৰ স্বামীৰ নাম: ৰাজীৱ তালুকদাৰ ঘৰ নং : ২৩১ বয়স : 33 লিঙ্গ : মহিলা	LQW0054247 ফটো উপলব্ধ	S 522 নাম : তৃষ্ণামণি তালুকদাৰ পিতাৰ নাম: উপেন্দ্ৰনাথ তালুকদাৰ ঘৰ নং : ২৩১ বয়স : 126 লিঙ্গ : মহিলা	LQW0054338 ফটো উপলব্ধ
523 নাম : মনিষা তালুকদাৰ পিতাৰ নাম: উপেন্দ্ৰ নাথ তালুকদাৰ ঘৰ নং : ২৩১ বয়স : 25 লিঙ্গ : মহিলা	LQW0182352 ফটো উপলব্ধ	524 নাম : লিজামনি তালুকদাৰ পিতাৰ নাম: উপেন্দ্ৰ নাথ তালুকদাৰ ঘৰ নং : 231 বয়স : 21 লিঙ্গ : মহিলা	VMC0115576 ফটো উপলব্ধ	525 নাম : বৰষা তালুকদাৰ পিতাৰ নাম: হেমন্ত তালুকদাৰ ঘৰ নং : 231 বয়স : 20 লিঙ্গ : মহিলা	VMC0080226 ফটো উপলব্ধ
526 নাম : যোগেশ চন্দ্ৰ তালুকদাৰ পিতাৰ নাম: মহেন্দ্ৰ ঘৰ নং : ২৩২ বয়স : 74 লিঙ্গ : পুৰুষ	LQW1289163 ফটো উপলব্ধ	527 নাম : হিমাত্ৰী তালুকদাৰ স্বামীৰ নাম: যোগেশ চন্দ্ৰ তালুকদাৰ ঘৰ নং : ২৩২ বয়স : 66 লিঙ্গ : মহিলা	LQW1289174 ফটো উপলব্ধ	# 528 নাম : ইন্দীৰা তালুকদাৰ স্বামীৰ নাম: মনোৰঞ্জন ঘৰ নং : ২৩২ বয়স : 48 লিঙ্গ : মহিলা	LQW1289185 ফটো উপলব্ধ
529 নাম : জগত চন্দ্ৰ তালুকদাৰ পিতাৰ নাম: মহেন্দ্ৰ ঘৰ নং : ২৩২ বয়স : 63 লিঙ্গ : পুৰুষ	LQW1289196 ফটো উপলব্ধ	# 530 নাম : ৰখীন তালুকদাৰ পিতাৰ নাম: যোগেশ চন্দ্ৰ তালুকদাৰ ঘৰ নং : ২৩২ বয়স : 49 লিঙ্গ : পুৰুষ	LQW1289210 ফটো উপলব্ধ	# 531 নাম : পাৰুল তালুকদাৰ স্বামীৰ নাম: জগত ঘৰ নং : ২৩২ বয়স : 44 লিঙ্গ : মহিলা	LQW1289209 ফটো উপলব্ধ
# 532 নাম : পঙ্কজ তালুকদাৰ পিতাৰ নাম: যোগেশ ঘৰ নং : ২৩২ বয়স : 43 লিঙ্গ : পুৰুষ	LQW1289221 ফটো উপলব্ধ	# 533 নাম : হেমেন তালুকদাৰ পিতাৰ নাম: যোগেশ ঘৰ নং : ২৩২ বয়স : 41 লিঙ্গ : পুৰুষ	LQW1289232 ফটো উপলব্ধ	# 534 নাম : শশীপ্ৰভা তালুকদাৰ স্বামীৰ নাম: পঙ্কজ তালুকদাৰ ঘৰ নং : ২৩২ বয়স : 40 লিঙ্গ : মহিলা	LQW1954489 ফটো উপলব্ধ
# 535 নাম : ধীৰাজ তালুকদাৰ পিতাৰ নাম: যোগেশ চন্দ্ৰ তালুকদাৰ ঘৰ নং : ২৩২ বয়স : 39 লিঙ্গ : পুৰুষ	LQW1289243 ফটো উপলব্ধ	# 536 নাম : মুগেন তালুকদাৰ পিতাৰ নাম: যোগেশ ঘৰ নং : ২৩২ বয়স : 36 লিঙ্গ : পুৰুষ	LQW1289254 ফটো উপলব্ধ	# 537 নাম : কৰবী দাস স্বামীৰ নাম: ৰখীন তালুকদাৰ ঘৰ নং : ২৩২ বয়স : 37 লিঙ্গ : মহিলা	LQW0054437 ফটো উপলব্ধ
# 538 নাম : অসীম তালুকদাৰ পিতাৰ নাম: জগত তালুকদাৰ ঘৰ নং : ২৩২ বয়স : 29 লিঙ্গ : পুৰুষ	LQW1290422 ফটো উপলব্ধ	539 নাম : শিখা তালুকদাৰ মাতৃৰ নাম: মনোৰঞ্জন তালুকদাৰ ঘৰ নং : ২৩২ বয়স : 25 লিঙ্গ : মহিলা	LQW0182634 ফটো উপলব্ধ	540 নাম : কল্যাণ ডেকা পিতাৰ নাম: শান্তি ঘৰ নং : ২৩৪ বয়স : 75 লিঙ্গ : পুৰুষ	LQW1289265 ফটো উপলব্ধ

541 নাম : বলেন ডেকা পিতাৰ নাম: কল্যান ঘৰ নং : ২৩৪ বয়স : 48 লিঙ্গ : পুৰুষ	LQW1289287 ফটো উপলব্ধ	542 নাম : অনিল ডেকা পিতাৰ নাম: কল্যান ঘৰ নং : ২৩৪ বয়স : 40 লিঙ্গ : পুৰুষ	LQW1289298 ফটো উপলব্ধ	543 নাম : চুমি ডেকা স্বামীৰ নাম: বলেন ডেকা ঘৰ নং : ২৩৪ বয়স : 29 লিঙ্গ : মহিলা	LQW0169862 ফটো উপলব্ধ
544 নাম : চন্দ্ৰমা দেকা স্বামীৰ নাম: হেমেন ডেকা ঘৰ নং : ২৪৩ বয়স : 28 লিঙ্গ : মহিলা	LQW0055327 ফটো উপলব্ধ	545 নাম : মিনি ডেকা স্বামীৰ নাম: বমেশ ঘৰ নং : ২৩৫ বয়স : 68 লিঙ্গ : মহিলা	LQW1289345 ফটো উপলব্ধ	546 নাম : বাসব চন্দ্ৰ ডেকা পিতাৰ নাম: যাদব চন্দ্ৰ ডেকা ঘৰ নং : ২৫৩ বয়স : 46 লিঙ্গ : পুৰুষ	LQW0055368 ফটো উপলব্ধ
547 নাম : কিশোৰ ডেকা পিতাৰ নাম: বমেশ ঘৰ নং : ২৩৫ বয়স : 42 লিঙ্গ : পুৰুষ	LQW1289356 ফটো উপলব্ধ	548 নাম : হিতেশ ডেকা পিতাৰ নাম: বমেশ ঘৰ নং : ২৩৫ বয়স : 40 লিঙ্গ : পুৰুষ	LQW1289367 ফটো উপলব্ধ	549 নাম : জামিনী হালৈ ডেকা স্বামীৰ নাম: কিচক ডেকা ঘৰ নং : ২৩৫ বয়স : 39 লিঙ্গ : মহিলা	LQW0338806 ফটো উপলব্ধ
550 নাম : কন্তেশ্বৰ ডেকা পিতাৰ নাম: বমেশ ঘৰ নং : ২৩৫ বয়স : 38 লিঙ্গ : পুৰুষ	LQW1289378 ফটো উপলব্ধ	551 নাম : হিৰণ ডেকা স্বামীৰ নাম: ভূপেন ডেকা ঘৰ নং : ২৫৩ বয়স : 37 লিঙ্গ : মহিলা	LQW0055426 ফটো উপলব্ধ	552 নাম : বামচন্দ্ৰ ডেকা পিতাৰ নাম: বমেশ ঘৰ নং : ২৩৫ বয়স : 35 লিঙ্গ : পুৰুষ	LQW1289323 ফটো উপলব্ধ
553 নাম : গিতা জুলী ডেকা স্বামীৰ নাম: কান্তে ডেকা ঘৰ নং : ২৩৫ বয়স : 29 লিঙ্গ : মহিলা	LQW0338897 ফটো উপলব্ধ	554 নাম : সব্যা ডেকা স্বামীৰ নাম: চন্দ্ৰ কান্ত ডেকা ঘৰ নং : ২৩৬ বয়স : 78 লিঙ্গ : মহিলা	LQW1289389 ফটো উপলব্ধ	555 নাম : অনিমা ডেকা স্বামীৰ নাম: গিৰীন ডেকা ঘৰ নং : ২৩৬ বয়স : 39 লিঙ্গ : মহিলা	LQW1290626 ফটো উপলব্ধ
556 নাম : গিৰিন ডেকা পিতাৰ নাম: চন্দ্ৰ কান্ত ডেকা ঘৰ নং : ২৩৬ বয়স : 38 লিঙ্গ : পুৰুষ	LQW1289390 ফটো উপলব্ধ	557 নাম : ডিহেশ্বৰ ডেকা মাতৃৰ নাম: চন্দ্ৰ কান্ত ডেকা ঘৰ নং : ২৩৬ বয়স : 35 লিঙ্গ : পুৰুষ	LQW1290433 ফটো উপলব্ধ	558 নাম : প্ৰাঞ্জল ডেকা মাতৃৰ নাম: চন্দ্ৰ কান্ত ডেকা ঘৰ নং : ২৩৬ বয়স : 35 লিঙ্গ : পুৰুষ	LQW1289403 ফটো উপলব্ধ
559 নাম : ভিতালী পাঠক স্বামীৰ নাম: প্ৰাঞ্জল ডেকা ঘৰ নং : 236 বয়স : 26 লিঙ্গ : মহিলা	VMC0002105 ফটো উপলব্ধ	560 নাম : ববীন ডেকা পিতাৰ নাম: ফুকন ঘৰ নং : ২৩৭ বয়স : 53 লিঙ্গ : পুৰুষ	LQW1289458 ফটো উপলব্ধ	561 নাম : বীনা ডেকা স্বামীৰ নাম: ববীন ডেকা ঘৰ নং : ২৩৭ বয়স : 42 লিঙ্গ : মহিলা	LQW1289469 ফটো উপলব্ধ
562 নাম : উৎসব ডেকা পিতাৰ নাম: ফুকন ঘৰ নং : ২৩৭ বয়স : 40 লিঙ্গ : পুৰুষ	LQW1289470 ফটো উপলব্ধ	563 নাম : চন্দ্ৰপ্ৰভা ডেকা স্বামীৰ নাম: উৎসব ডেকা ঘৰ নং : ২৩৭ বয়স : 39 লিঙ্গ : মহিলা	LQW1290615 ফটো উপলব্ধ	564 নাম : হিৰক ডেকা পিতাৰ নাম: ববিন ডেকা ঘৰ নং : 237 বয়স : 23 লিঙ্গ : পুৰুষ	LQW1483353 ফটো উপলব্ধ
565 নাম : লক্ষেশ্বৰ ডেকা পিতাৰ নাম: জেঙা ঘৰ নং : ২৩৮ বয়স : 64 লিঙ্গ : পুৰুষ	LQW1289481 ফটো উপলব্ধ	566 নাম : হিৰণ ডেকা স্বামীৰ নাম: লক্ষেশ্বৰ ডেকা ঘৰ নং : ২৩৮ বয়স : 54 লিঙ্গ : মহিলা	LQW1289492 ফটো উপলব্ধ	567 নাম : হিমা ডেকা পিতাৰ নাম: লক্ষেশ্বৰ ডেকা ঘৰ নং : 238 বয়স : 24 লিঙ্গ : মহিলা	LQW0536813 ফটো উপলব্ধ
568 নাম : অন্জন ডেকা পিতাৰ নাম: লক্ষেশ্বৰ ডেকা ঘৰ নং : 238 বয়স : 22 লিঙ্গ : পুৰুষ	LQW1435874 ফটো উপলব্ধ	569 নাম : নাৰায়ন তালুকদাৰ পিতাৰ নাম: বামেশ্বৰ ঘৰ নং : ২৪১ বয়স : 60 লিঙ্গ : পুৰুষ	LQW1289505 ফটো উপলব্ধ	570 নাম : প্ৰমিলা তালুকদাৰ স্বামীৰ নাম: নাৰায়ন ঘৰ নং : ২৪১ বয়স : 53 লিঙ্গ : মহিলা	LQW1289516 ফটো উপলব্ধ

571 নাম : সত্য হালৈ পিতাৰ নাম: উপেন হালৈ ঘৰ নং : 282 বয়স : 53 লিঙ্গ : পুৰুষ	LQW1289527 ফটো উপলব্ধ	572 নাম : দিপীকা হালৈ স্বামীৰ নাম: সত্যনাথ হালৈ ঘৰ নং : 282 বয়স : 46 লিঙ্গ : মহিলা	LQW1289538 ফটো উপলব্ধ	573 নাম : ৰাহুল হালৈ পিতাৰ নাম: সত্য হালৈ ঘৰ নং : 242 বয়স : 24 লিঙ্গ : পুৰুষ	LQW0536961 ফটো উপলব্ধ
574 নাম : বনোলতা ডেকা স্বামীৰ নাম: অনিল ডেকা ঘৰ নং : 283 বয়স : 50 লিঙ্গ : মহিলা	LQW0058057 ফটো উপলব্ধ	575 নাম : উষা ডেকা স্বামীৰ নাম: অনিল ডেকা ঘৰ নং : 283 বয়স : 43 লিঙ্গ : মহিলা	LQW1289550 ফটো উপলব্ধ	576 নাম : পুল ডেকা স্বামীৰ নাম: মুকুন্দ ডেকা ঘৰ নং : 283 বয়স : 36 লিঙ্গ : মহিলা	LQW1289583 ফটো উপলব্ধ
577 নাম : কলেশ্বৰ ডেকা পিতাৰ নাম: অনিল চন্দ্ৰ ডেকা ঘৰ নং : 283 বয়স : 35 লিঙ্গ : পুৰুষ	LQW0058099 ফটো উপলব্ধ	578 নাম : ভবেন্দ্ৰ ডেকা পিতাৰ নাম: মুকুন্দ ডেকা ঘৰ নং : 283 বয়স : 33 লিঙ্গ : পুৰুষ	LQW1954503 ফটো উপলব্ধ	579 নাম : হেমেন ডেকা পিতাৰ নাম: অনিল ডেকা ঘৰ নং : 283 বয়স : 33 লিঙ্গ : পুৰুষ	LQW1289594 ফটো উপলব্ধ
580 নাম : প্ৰফুল্ল ডেকা পিতাৰ নাম: দাতী ঘৰ নং : 288 বয়স : 68 লিঙ্গ : পুৰুষ	LQW1289618 ফটো উপলব্ধ	581 নাম : বাসন্তী ডেকা স্বামীৰ নাম: চক্ৰ ডেকা ঘৰ নং : 288 বয়স : 58 লিঙ্গ : মহিলা	LQW1289607 ফটো উপলব্ধ	E 582 নাম : নিলীমা ডেকা স্বামীৰ নাম: প্ৰফুল্ল ঘৰ নং : 288 বয়স : 56 লিঙ্গ : মহিলা	LQW1289629 ফটো উপলব্ধ
583 নাম : দিপালী ডেকা স্বামীৰ নাম: ভূমিধৰ ঘৰ নং : 288 বয়স : 53 লিঙ্গ : মহিলা	LQW1289641 ফটো উপলব্ধ	584 নাম : ক্ষীৰোদা ডেকা স্বামীৰ নাম: লক্ষেশ্বৰ ডেকা ঘৰ নং : 288 বয়স : 53 লিঙ্গ : মহিলা	LQW1289663 ফটো উপলব্ধ	585 নাম : লাচিত ডেকা পিতাৰ নাম: দাতী ৰাম ডেকা ঘৰ নং : 288 বয়স : 48 লিঙ্গ : পুৰুষ	LQW1289674 ফটো উপলব্ধ
586 নাম : পঙ্কজ ডেকা পিতাৰ নাম: চক্ৰধৰ ঘৰ নং : 288 বয়স : 40 লিঙ্গ : পুৰুষ	LQW1289696 ফটো উপলব্ধ	587 নাম : লতিকা ডেকা স্বামীৰ নাম: লাচিত ডেকা ঘৰ নং : 288 বয়স : 38 লিঙ্গ : মহিলা	LQW1289685 ফটো উপলব্ধ	S 588 নাম : বীৰাজ ডেকা পিতাৰ নাম: প্ৰফুল্ল ঘৰ নং : 288 বয়স : 36 লিঙ্গ : পুৰুষ	LQW1289721 ফটো উপলব্ধ
589 নাম : ৰাজ ডেকা মাতৃৰ নাম: বাসন্তী ডেকা ঘৰ নং : 288 বয়স : 34 লিঙ্গ : পুৰুষ	LQW1290604 ফটো উপলব্ধ	590 নাম : বনজিত ডেকা পিতাৰ নাম: ভূমিধৰ ডেকা ঘৰ নং : 288 বয়স : 31 লিঙ্গ : পুৰুষ	LQW1290591 ফটো উপলব্ধ	591 নাম : বিশ্বজিত ডেকা পিতাৰ নাম: লক্ষেশ্বৰ ডেকা ঘৰ নং : 288 বয়স : 25 লিঙ্গ : পুৰুষ	LQW0182410 ফটো উপলব্ধ
592 নাম : পূৰ্ণ ডেকা পিতাৰ নাম: তৰণী ঘৰ নং : 285 বয়স : 58 লিঙ্গ : পুৰুষ	LQW1289732 ফটো উপলব্ধ	593 নাম : মহিমা ডেকা স্বামীৰ নাম: পূৰ্ণ ডেকা ঘৰ নং : 285 বয়স : 46 লিঙ্গ : মহিলা	LQW1289743 ফটো উপলব্ধ	594 নাম : লাচিত ডেকা পিতাৰ নাম: তৰণী ঘৰ নং : 285 বয়স : 42 লিঙ্গ : পুৰুষ	LQW1289776 ফটো উপলব্ধ
595 নাম : দিপালী ডেকা স্বামীৰ নাম: লাচিত ডেকা ঘৰ নং : 285 বয়স : 41 লিঙ্গ : মহিলা	LQW1290455 ফটো উপলব্ধ	596 নাম : তৰালি ডেকা পিতাৰ নাম: পূৰ্ণ ডেকা ঘৰ নং : 245 বয়স : 24 লিঙ্গ : মহিলা	LQW1990779 ফটো উপলব্ধ	597 নাম : যতিন ডেকা পিতাৰ নাম: হৰেন্দ্ৰ ঘৰ নং : 286 বয়স : 59 লিঙ্গ : পুৰুষ	LQW1289823 ফটো উপলব্ধ
598 নাম : হোমেশ্বৰ ডেকা পিতাৰ নাম: হৰেন্দ্ৰ ঘৰ নং : 286 বয়স : 56 লিঙ্গ : পুৰুষ	LQW1289801 ফটো উপলব্ধ	599 নাম : যামিনী ডেকা স্বামীৰ নাম: যতিন ডেকা ঘৰ নং : 286 বয়স : 51 লিঙ্গ : মহিলা	LQW1289834 ফটো উপলব্ধ	600 নাম : ফুলকন ডেকা স্বামীৰ নাম: হোমেশ্বৰ ডেকা ঘৰ নং : 286 বয়স : 43 লিঙ্গ : মহিলা	LQW1289812 ফটো উপলব্ধ

601 নাম : মুনাল ডেকা পিতাৰ নাম: হৰেন্দ্ৰ ডেকা ঘৰ নং : ২৪৬ বয়স : 42 লিঙ্গ : পুৰুষ	LQW1289856 ফটো উপলব্ধ	602 নাম : ফুন ডেকা স্বামীৰ নাম: মুনাল ডেকা ঘৰ নং : ২৪৬ বয়স : 37 লিঙ্গ : মহিলা	LQW1289867 ফটো উপলব্ধ	603 নাম : বিকাশ ডেকা পিতাৰ নাম: যতিন ডেকা ঘৰ নং : ২৪৬ বয়স : 32 লিঙ্গ : পুৰুষ	LQW1290580 ফটো উপলব্ধ
604 নাম : বিত ডেকা পিতাৰ নাম: যতিন ডেকা ঘৰ নং : ২৪৬ বয়স : 32 লিঙ্গ : পুৰুষ	LQW1290579 ফটো উপলব্ধ	605 নাম : আকাশীতৰা নাথ স্বামীৰ নাম: বিকাশ ডেকা ঘৰ নং : 246 বয়স : 30 লিঙ্গ : মহিলা	VMC0113498 ফটো উপলব্ধ	606 নাম : অনামিকা ডেকা পিতাৰ নাম: মুনাল ডেকা ঘৰ নং : 246 বয়স : 21 লিঙ্গ : মহিলা	VMC0050310 ফটো উপলব্ধ
607 নাম : সাগৰ ডেকা পিতাৰ নাম: হোমেশ্বৰ ডেকা ঘৰ নং : 246 বয়স : 21 লিঙ্গ : পুৰুষ	LQW1992494 ফটো উপলব্ধ	608 নাম : হৃদয় ডেকা পিতাৰ নাম: অনন্ত ঘৰ নং : ২৪৭ বয়স : 63 লিঙ্গ : পুৰুষ	LQW1289889 ফটো উপলব্ধ	609 নাম : ভাৰতী ডেকা স্বামীৰ নাম: হৃদয় ঘৰ নং : ২৪৭ বয়স : 56 লিঙ্গ : মহিলা	LQW1289890 ফটো উপলব্ধ
610 নাম : নিশিপদ ডেকা পিতাৰ নাম: হৃদয় ডেকা ঘৰ নং : ২৪৭ বয়স : 32 লিঙ্গ : পুৰুষ	LQW1290557 ফটো উপলব্ধ	611 নাম : হিৰক ডেকা পিতাৰ নাম: হৃদয় ডেকা ঘৰ নং : ২৪৭ বয়স : 27 লিঙ্গ : পুৰুষ	LQW0338632 ফটো উপলব্ধ	612 নাম : বঞ্জীত ডেকা পিতাৰ নাম: অনন্ত ঘৰ নং : ২৪৮ বয়স : 62 লিঙ্গ : পুৰুষ	LQW1289936 ফটো উপলব্ধ
613 নাম : দিগন্ত ডেকা পিতাৰ নাম: অনন্ত ঘৰ নং : ২৪৮ বয়স : 50 লিঙ্গ : পুৰুষ	LQW1289914 ফটো উপলব্ধ	614 নাম : অঞ্জলী ডেকা স্বামীৰ নাম: বঞ্জীত ডেকা ঘৰ নং : ২৪৮ বয়স : 46 লিঙ্গ : মহিলা	LQW1289947 ফটো উপলব্ধ	615 নাম : বঞ্জ ডেকা স্বামীৰ নাম: দিগন্ত ডেকা ঘৰ নং : ২৪৮ বয়স : 42 লিঙ্গ : মহিলা	LQW1289925 ফটো উপলব্ধ
616 নাম : কন্দিপ ডেকা পিতাৰ নাম: বঞ্জীত ডেকা ঘৰ নং : ২৪৮ বয়স : 31 লিঙ্গ : পুৰুষ	LQW0339143 ফটো উপলব্ধ	617 নাম : ভগীৰথ ডেকা পিতাৰ নাম: তৰুন ঘৰ নং : ২৪৯ বয়স : 48 লিঙ্গ : পুৰুষ	LQW1289969 ফটো উপলব্ধ	618 নাম : প্ৰাঞ্জল ডেকা পিতাৰ নাম: তৰুণ ডেকা ঘৰ নং : ২৪৯ বয়স : 43 লিঙ্গ : পুৰুষ	LQW1289981 ফটো উপলব্ধ
619 নাম : নিজৰা দাস ডেকা স্বামীৰ নাম: ভোগীৰথ ঘৰ নং : ২৪৯ বয়স : 43 লিঙ্গ : মহিলা	LQW1289992 ফটো উপলব্ধ	620 নাম : পদ্ম ডেকা স্বামীৰ নাম: অৰুন ঘৰ নং : ২৫০ বয়স : 43 লিঙ্গ : মহিলা	LQW1290013 ফটো উপলব্ধ	621 নাম : তপন ডেকা পিতাৰ নাম: অৰুন ঘৰ নং : ২৫০ বয়স : 38 লিঙ্গ : পুৰুষ	LQW1290024 ফটো উপলব্ধ
622 নাম : বুপাঞ্জলী কলিতা ডেকা স্বামীৰ নাম: তপন ডেকা ঘৰ নং : ২৫০ বয়স : 36 লিঙ্গ : মহিলা	LQW0181032 ফটো উপলব্ধ	623 নাম : পৰেশ ডেকা পিতাৰ নাম: অৰুন ডেকা ঘৰ নং : ২৫০ বয়স : 33 লিঙ্গ : পুৰুষ	LQW1290568 ফটো উপলব্ধ	624 নাম : প্ৰানেশ্বৰ ডেকা পিতাৰ নাম: বমেশ ঘৰ নং : ২৫১ বয়স : 44 লিঙ্গ : পুৰুষ	LQW1290080 ফটো উপলব্ধ
625 নাম : বন্দনা ডেকা স্বামীৰ নাম: প্ৰনেশ্বৰ ডেকা ঘৰ নং : ২৫১ বয়স : 44 লিঙ্গ : মহিলা	LQW1954525 ফটো উপলব্ধ	626 নাম : তনু ৰাম ডেকা পিতাৰ নাম: বমেশ ঘৰ নং : ২৫১ বয়স : 42 লিঙ্গ : পুৰুষ	LQW1290091 ফটো উপলব্ধ	627 নাম : কনক ডেকা পিতাৰ নাম: বমেশ ঘৰ নং : ২৫১ বয়স : 40 লিঙ্গ : পুৰুষ	LQW1290104 ফটো উপলব্ধ
628 নাম : কুঞ্জলতা ডেকা স্বামীৰ নাম: ধৰণীধৰ ডেকা ঘৰ নং : ২৫২ বয়স : 63 লিঙ্গ : মহিলা	LQW1290115 ফটো উপলব্ধ	629 নাম : প্ৰণিতা ডেকা মাতৃৰ নাম: কুঞ্জলতা ডেকা ঘৰ নং : ২৫২ বয়স : 36 লিঙ্গ : মহিলা	LQW1290535 ফটো উপলব্ধ	630 নাম : চিত্ৰা ডেকা স্বামীৰ নাম: যাদব চন্দ্ৰ ডেকা ঘৰ নং : ২৫৩ বয়স : 72 লিঙ্গ : মহিলা	LQW0060079 ফটো উপলব্ধ

631 নাম : হৰেন ডেকা পিতাৰ নাম: জুজো ঘৰ নং : ২৫৩ বয়স : 58 লিঙ্গ : পুৰুষ	LQW1290159 ফটো উপলব্ধ	632 নাম : মকল ডেকা পিতাৰ নাম: যাদৱ চন্দ্ৰ ডেকা ঘৰ নং : ২৫৩ বয়স : 42 লিঙ্গ : পুৰুষ	LQW0060129 ফটো উপলব্ধ	633 নাম : কলপনা দেকা স্বামীৰ নাম: হৰেন দেকা ঘৰ নং : ২৫৩ বয়স : 40 লিঙ্গ : মহিলা	LQW0060137 ফটো উপলব্ধ
634 নাম : ভূপেন ডেকা অন্যান্য: মনোহৰ ঘৰ নং : ২৫৩ বয়স : 37 লিঙ্গ : পুৰুষ	LQW1290148 ফটো উপলব্ধ	635 নাম : প্ৰনৱ ডেকা পিতাৰ নাম: মনোহৰ ঘৰ নং : ২৫৩ বয়স : 33 লিঙ্গ : পুৰুষ	LQW1290160 ফটো উপলব্ধ	636 নাম : মেঘালী তালুকদাৰ স্বামীৰ নাম: মুকুল ডেকা ঘৰ নং : ২৫৩ বয়স : 32 লিঙ্গ : মহিলা	LQW0060236 ফটো উপলব্ধ
637 নাম : জিতু ডেকা পিতাৰ নাম: যাদৱ চন্দ্ৰ ডেকা ঘৰ নং : ২৫৩ বয়স : 30 লিঙ্গ : পুৰুষ	LQW0060319 ফটো উপলব্ধ	638 নাম : অনসিতা ৰয় ডেকা স্বামীৰ নাম: প্ৰনৱ ডেকা ঘৰ নং : ২৫৩ বয়স : 29 লিঙ্গ : মহিলা	LQW0244426 ফটো উপলব্ধ	R 639 নাম : ৰুবী ডেকা পিতাৰ নাম: কল্পনাথ ডেকা ঘৰ নং : 253 বয়স : 24 লিঙ্গ : মহিলা	LQW0539197 ফটো উপলব্ধ
640 নাম : জুবী ডেকা পিতাৰ নাম: কল্পনাথ ডেকা ঘৰ নং : 253 বয়স : 22 লিঙ্গ : মহিলা	LQW1473891 ফটো উপলব্ধ	641 নাম : হিৰামণি কুলিতা ডেকা স্বামীৰ নাম: প্ৰাঞ্জিত ডেকা ঘৰ নং : ২৫৩ ক বয়স : 31 লিঙ্গ : মহিলা	LQW0535757 ফটো উপলব্ধ	642 নাম : ৰমা ডেকা পিতাৰ নাম: খগেন ডেকা ঘৰ নং : ২৫৩গ বয়স : 62 লিঙ্গ : পুৰুষ	LQW1954558 ফটো উপলব্ধ
643 নাম : হেমন্ত কুমাৰ ডেকা পিতাৰ নাম: জীবন ডেকা ঘৰ নং : ২৫৩ক বয়স : 58 লিঙ্গ : পুৰুষ	LQW1290193 ফটো উপলব্ধ	644 নাম : ফুলকন ডেকা স্বামীৰ নাম: ৰমা ডেকা ঘৰ নং : ২৫৩গ বয়স : 55 লিঙ্গ : মহিলা	LQW1954569 ফটো উপলব্ধ	645 নাম : কল্পনাথ ডেকা পিতাৰ নাম: নাৰায়ণ ডেকা ঘৰ নং : ২৫৩খ বয়স : 54 লিঙ্গ : পুৰুষ	LQW1954536 ফটো উপলব্ধ
646 নাম : সবিতা ডেকা স্বামীৰ নাম: কল্পনাথ ডেকা ঘৰ নং : ২৫৩খ বয়স : 53 লিঙ্গ : মহিলা	LQW1954547 ফটো উপলব্ধ	647 নাম : কনিকা ডেকা স্বামীৰ নাম: হেমন্ত কুমাৰ ডেকা ঘৰ নং : ২৫৩ক বয়স : 50 লিঙ্গ : মহিলা	LQW1290206 ফটো উপলব্ধ	648 নাম : ধীৰামণি তালুকদাৰ স্বামীৰ নাম: বাসৱ চন্দ্ৰ ডেকা ঘৰ নং : ২৫৩ঘ বয়স : 47 লিঙ্গ : মহিলা	LQW0060087 ফটো উপলব্ধ
649 নাম : নয়নমনি ডেকা পিতাৰ নাম: ৰমা ডেকা ঘৰ নং : ২৫৩গ বয়স : 39 লিঙ্গ : পুৰুষ	LQW1954570 ফটো উপলব্ধ	650 নাম : পিপি ডেকা স্বামীৰ নাম: নয়নমনি ডেকা ঘৰ নং : ২৫৩গ বয়স : 35 লিঙ্গ : মহিলা	LQW1954581 ফটো উপলব্ধ	651 নাম : নিৰাৰন ডেকা পিতাৰ নাম: ৰমা ডেকা ঘৰ নং : ২৫৩গ বয়স : 35 লিঙ্গ : পুৰুষ	LQW1954592 ফটো উপলব্ধ
652 নাম : প্ৰাণজিত ডেকা পিতাৰ নাম: হেমন্ত কুমাৰ ডেকা ঘৰ নং : ২৫৩ক বয়স : 30 লিঙ্গ : পুৰুষ	LQW1954241 ফটো উপলব্ধ	S 653 নাম : নমিতা বৰ্মন পিতাৰ নাম: বলোৰাম বৰ্মন ঘৰ নং : ২৫৪ বয়স : ৪৭ লিঙ্গ : মহিলা	LQW1705288 ফটো উপলব্ধ	654 নাম : কৰবী পাঠক ডেকা পিতাৰ নাম: হৰি ডেকা ঘৰ নং : 267 বয়স : 30 লিঙ্গ : মহিলা	LQW1455112 ফটো উপলব্ধ
655 নাম : চুমি ডেকা স্বামীৰ নাম: দিপক ডেকা ঘৰ নং : ২৫৯ বয়স : 43 লিঙ্গ : মহিলা	LQW0338913 ফটো উপলব্ধ	656 নাম : নিভা ৰয় স্বামীৰ নাম: বাসুদেব তালুকদাৰ ঘৰ নং : 291 বয়স : 28 লিঙ্গ : মহিলা	LQW2004497 ফটো উপলব্ধ	S 657 নাম : শিখামনি মজুমদাৰ স্বামীৰ নাম: অক্ষয় মজুমদাৰ ঘৰ নং : 313 বয়স : ৪৬ লিঙ্গ : মহিলা	LQW1482827 ফটো উপলব্ধ
S 658 নাম : গিতিমা পাটোৱাৰী স্বামীৰ নাম: চিত্ৰৰঞ্জন পাটোৱাৰী ঘৰ নং : 449 বয়স : ৪০ লিঙ্গ : মহিলা	LQW0461616 ফটো উপলব্ধ	S 659 নাম : মীনাক্ষী মজুমদাৰ পিতাৰ নাম: কেশৱ মজুমদাৰ ঘৰ নং : 474 বয়স : 29 লিঙ্গ : মহিলা	LQW0456806 ফটো উপলব্ধ	S 660 নাম : সুৰজ তালুকদাৰ পিতাৰ নাম: গণেশ তালুকদাৰ ঘৰ নং : 585 বয়স : 23 লিঙ্গ : পুৰুষ	LQW1133057 ফটো উপলব্ধ

বিধানসভা সমষ্টিৰ নম্বৰ আৰু নাম : 40-টিহু
অংশৰ নম্বৰ আৰু নাম : 1-নিজ নমাটি

S	661	LQW0501999
নাম : মীন পাঠক স্বামীৰ নাম : ধনঞ্জীত পাঠক ঘৰ নং : ৬২৮ বয়স : ৩২ লিঙ্গ : মহিলা		
ফটো উপলব্ধ		

S	662	LQW0383018
নাম : মধুসিতা বৈশ্য স্বামীৰ নাম : হৰেকৃষ্ণ পাঠক ঘৰ নং : ৬৪৩ বয়স : ৩০ লিঙ্গ : মহিলা		
ফটো উপলব্ধ		

S	663	LQW0231803
নাম : নিকুমনি পাঠক পিতাৰ নাম : গগন পাঠক ঘৰ নং : 645 বয়স : 25 লিঙ্গ : মহিলা		
ফটো উপলব্ধ		

S	664	LQW0231753
নাম : কামিনী দাস অন্যান্য : বমেন ডেকা ঘৰ নং : ৭২০ বয়স : ৪৭ লিঙ্গ : মহিলা		
ফটো উপলব্ধ		

S	665	LQW0231852
নাম : বীতা ডেকা স্বামীৰ নাম : দামোদৰ ডেকা ঘৰ নং : ৭৪৫ বয়স : ৩১ লিঙ্গ : মহিলা		
ফটো উপলব্ধ		

S	666	LQW2008886
নাম : চেমি পাঠক পিতাৰ নাম : অমল্য পাঠক ঘৰ নং : ঘৰ নং ৫৪৮ বয়স : ২২ লিঙ্গ : মহিলা		
ফটো উপলব্ধ		

S	667	LQW1954332
নাম : মনিকা তালুকদাৰ স্বামীৰ নাম : খগেশ্বৰ তালুকদাৰ ঘৰ নং : ১৪৬ক বয়স : 31 লিঙ্গ : মহিলা		
ফটো উপলব্ধ		

668	1	LQW0466573	ফটো উপলব্ধ	নাম : মিতালি পাঠক স্বামীৰ নাম: বাবুল চন্দ্ৰ ডেকা ঘৰ নং : 228 বয়স : 52 লিঙ্গ : মহিলা	669	1	VMC0133983	ফটো উপলব্ধ	নাম : দ্বীপজ্যোতি ডেকা পিতাৰ নাম: খগেন ডেকা ঘৰ নং : 541 বয়স : 23 লিঙ্গ : পুৰুষ	670	1	VMC0138701	ফটো উপলব্ধ	নাম : প্রতিমা বৰ্মন স্বামীৰ নাম: মুগেন তালুকদাৰ ঘৰ নং : 232 বয়স : 36 লিঙ্গ : মহিলা
671	1	VMC0138875	ফটো উপলব্ধ	নাম : মিতু ডেকা পিতাৰ নাম: দন্দেশ্বৰ ডেকা ঘৰ নং : 654 বয়স : 21 লিঙ্গ : মহিলা	672	1	VMC0139121	ফটো উপলব্ধ	নাম : বিজু আহমেদ পিতাৰ নাম: মইনাল আলী ঘৰ নং : 1৮৪ বয়স : 20 লিঙ্গ : পুৰুষ	#1 673	1	VMC0139428	ফটো উপলব্ধ	নাম : জিন্টি মনি দাস পিতাৰ নাম: বলেন চন্দ্ৰ দাস ঘৰ নং : ১৩১ বয়স : 18 লিঙ্গ : মহিলা
674	1	VMC0141804	ফটো উপলব্ধ	নাম : সাগৰিকা ডেকা পিতাৰ নাম: হোমেশ্বৰ ডেকা ঘৰ নং : ২৪৬ বয়স : 19 লিঙ্গ : মহিলা	675	1	VMC0141812	ফটো উপলব্ধ	নাম : তুলিকা ডেকা পিতাৰ নাম: পূৰ্ণ ডেকা ঘৰ নং : ২৪৫ বয়স : 20 লিঙ্গ : মহিলা	676	1	VMC0145078	ফটো উপলব্ধ	নাম : বাহুল ডেকা অন্যান্য: প্ৰানেশ্বৰ ডেকা ঘৰ নং : 208 বয়স : 20 লিঙ্গ : পুৰুষ
677	1	VMC0145987	ফটো উপলব্ধ	নাম : জিমি ডেকা পিতাৰ নাম: খগেন ডেকা ঘৰ নং : 525 বয়স : 22 লিঙ্গ : পুৰুষ	678	1	KMH2334670	ফটো উপলব্ধ	নাম : সংগীতা ডেকা তালুকদাৰ স্বামীৰ নাম: মানবেন্দ্ৰ তালুকদাৰ ঘৰ নং : 146 বয়স : 36 লিঙ্গ : মহিলা	679	1	CFM1210061	ফটো উপলব্ধ	নাম : বীমা কলিতা পিতাৰ নাম: বসন্ত কলিতা ঘৰ নং : 217 বয়স : 23 লিঙ্গ : মহিলা
680	1	LQW0337055	ফটো উপলব্ধ	নাম : দিশামণি দাশ পিতাৰ নাম: পুৰন্দৰ দাস ঘৰ নং : 244 বয়স : 27 লিঙ্গ : মহিলা	681	1	LQW0369496	ফটো উপলব্ধ	নাম : সংগীতা দাস পিতাৰ নাম: গোপাল দাস ঘৰ নং : 250 বয়স : 32 লিঙ্গ : মহিলা	682	1	CFM1931302	ফটো উপলব্ধ	নাম : বন্দিতা কলিতা মাতৃৰ নাম: প্ৰেমদা কলিতা ঘৰ নং : 128 বয়স : 32 লিঙ্গ : মহিলা
683	1	VMC0149310	ফটো উপলব্ধ	নাম : চাতুৰ্য্য তালুকদাৰ পিতাৰ নাম: অনিল তালুকদাৰ ঘৰ নং : 138 বয়স : 19 লিঙ্গ : পুৰুষ	684	1	LQW1551183	ফটো উপলব্ধ	নাম : জাকিৰ হুছেইন পিতাৰ নাম: ডাজিৰ আলী ঘৰ নং : 159 বয়স : 49 লিঙ্গ : পুৰুষ	685	1	LQW1521145	ফটো উপলব্ধ	নাম : হীৰামণি পাঠক পিতাৰ নাম: শান্তী ৰাম পাঠক ঘৰ নং : 119 বয়স : 22 লিঙ্গ : মহিলা
686	1	VMC0155440	ফটো উপলব্ধ	নাম : আতিকুৰ আলী পিতাৰ নাম: মনছেৰ আলী ঘৰ নং : 195 বয়স : 18 লিঙ্গ : পুৰুষ	687	1	VMC0155408	ফটো উপলব্ধ	নাম : বাহুল আলী পিতাৰ নাম: ৰহমত আলী ঘৰ নং : 195 বয়স : 20 লিঙ্গ : পুৰুষ	688	1	VMC0155523	ফটো উপলব্ধ	নাম : জেৰিফা বেগম পিতাৰ নাম: জয়নুৰ আলী ঘৰ নং : 188 বয়স : 18 লিঙ্গ : মহিলা
689	1	VMC0162610	ফটো উপলব্ধ	নাম : বিংকু আহমেদ মাতৃৰ নাম: আৰিফা বিবি ঘৰ নং : 184 বয়স : 18 লিঙ্গ : পুৰুষ	690	1	VMC0162636	ফটো উপলব্ধ	নাম : বৰ্ণালী ডেকা পিতাৰ নাম: গৌতম ডেকা ঘৰ নং : 229 বয়স : 18 লিঙ্গ : মহিলা	691	1	VMC0162685	ফটো উপলব্ধ	নাম : অংকিতা ডেকা পিতাৰ নাম: মনাল ডেকা ঘৰ নং : 246 বয়স : 18 লিঙ্গ : মহিলা
692	1	VMC0162693	ফটো উপলব্ধ	নাম : জনাৰ্দন ডেকা পিতাৰ নাম: ৰবীন ডেকা ঘৰ নং : 237 বয়স : 19 লিঙ্গ : পুৰুষ	693	1	VMC0163246	ফটো উপলব্ধ	নাম : জনাৰ্ণি ডেকা স্বামীৰ নাম: সুনন্দ পাঠক ঘৰ নং : 219 বয়স : 19 লিঙ্গ : মহিলা	694	1	VMC0163261	ফটো উপলব্ধ	নাম : তনয় ডেকা পিতাৰ নাম: গপেশ ডেকা ঘৰ নং : 136 বয়স : 20 লিঙ্গ : পুৰুষ
695	1	VMC0163287	ফটো উপলব্ধ	নাম : ৰশ্মী ডেকা পিতাৰ নাম: হৰেকৃষ্ণ ডেকা ঘৰ নং : 227 বয়স : 19 লিঙ্গ : মহিলা	696	1	VMC0163345	ফটো উপলব্ধ	নাম : বীমা আহমেদ পিতাৰ নাম: কুচুৰ আলী ঘৰ নং : 185 বয়স : 18 লিঙ্গ : মহিলা	697	1	VMC0163758	ফটো উপলব্ধ	নাম : মেঘনা ডেকা মাতৃৰ নাম: চমী ডেকা ঘৰ নং : 289 বয়স : 19 লিঙ্গ : মহিলা

698	1	VMC0163857
নাম : ধনমনি তালুকদাৰ পিতাৰ নাম: জগৎ চন্দ্ৰ তালুকদাৰ ঘৰ নং : 232 বয়স : 19 লিঙ্গ : পুৰুষ		
ফটো উপলব্ধ		

699	1	VMC0163956
নাম : অৰূপ তালুকদাৰ পিতাৰ নাম: সঞ্জয় তালুকদাৰ ঘৰ নং : 211 বয়স : 20 লিঙ্গ : পুৰুষ		
ফটো উপলব্ধ		

700	1	VMC0164053
নাম : বিতিশা ডেকা পিতাৰ নাম: হৰেন ডেকা ঘৰ নং : 212 বয়স : 18 লিঙ্গ : মহিলা		
ফটো উপলব্ধ		

701	1	VMC0165332
নাম : জ্যোতিস্মীতা ডেকা পিতাৰ নাম: লাচিত ডেকা ঘৰ নং : 244 বয়স : 18 লিঙ্গ : মহিলা		
ফটো উপলব্ধ		

702	1	VMC0169821
নাম : প্রজ্ঞাস্মীতা এচ ডেকা পিতাৰ নাম: খগেন ডেকা ঘৰ নং : 228 বয়স : 18 লিঙ্গ : মহিলা		
ফটো উপলব্ধ		

703	1	VMC0170498
নাম : আহিকুৰ ৰহমান পিতাৰ নাম: হানিফ আলী ঘৰ নং : 185 বয়স : 20 লিঙ্গ : পুৰুষ		
ফটো উপলব্ধ		

704	1	VMC0172999
নাম : জুৰি দাস স্বামীৰ নাম: পনাকুন ডেকা ঘৰ নং : 225 পাট 4 বয়স : 25 লিঙ্গ : মহিলা		
ফটো উপলব্ধ		

705	1	VMC0174938
নাম : গীতাজুলী হালৈ স্বামীৰ নাম: দ্বিপেন্ৰ পাঠক ঘৰ নং : 116 পাট 4 বয়স : 35 লিঙ্গ : মহিলা		
ফটো উপলব্ধ		

706	1	VMC0176107
নাম : অনিতা পাঠক স্বামীৰ নাম: প্রাজুল ডেকা ঘৰ নং : 285 বয়স : 43 লিঙ্গ : মহিলা		
ফটো উপলব্ধ		

707	1	VMC0178681
নাম : ফৰিদা বেগম স্বামীৰ নাম: তাজিৰ চাহাব ঘৰ নং : 160 বয়স : 24 লিঙ্গ : মহিলা		
ফটো উপলব্ধ		

ভোটাৰৰ সাৰাংশ							
A) ভোটাৰৰ সংখ্যা							
		তালিকাৰ প্ৰকাৰ	তালিকাৰ চিনাক্তকৰণ	ভোটাৰৰ সংখ্যা			
				পুৰুষ	মহিলা	৩য় লিঙ্গ	মুঠ
I	মূল তালিকা	মূল তালিকা	বিশেষ সংশোধন, 2026 চনৰ পূৰ্বৰ 2025 চনৰ মূল তালিকাৰ লগত থকা সংযোজন সমূহ একত্ৰিতকৰণ কৰা তালিকা।	338	329	0	667
II	যোগ তালিকা	পৰিপূৰক 1	বিশেষ সংক্ষিপ্ত সংশোধন, 2026	14	26	0	40
III	বিয়োজন তালিকা	পৰিপূৰক 1	বিশেষ সংক্ষিপ্ত সংশোধন, 2026	7	25	0	32
IV	লিংগ ক্ষেত্ৰত পৰিবৰ্তনৰ বাবে পাৰ্থক্য			0	0	0	0
এই সংশোধনৰ পিছত ভোটাৰ তালিকাত ভোটাৰৰ মুঠ সংখ্যা (I+II-III+IV)				345	330	0	675
B) শুধৰনীৰ সংখ্যা							
তালিকাৰ প্ৰকাৰ		তালিকাৰ চিনাক্তকৰণ		শুধৰনীৰ সংখ্যা			
পৰিপূৰক 1		বিশেষ সংক্ষিপ্ত সংশোধন, 2026		37			

নিৰ্বাচক পঞ্জীয়ন বিষয়াৰ স্বাক্ষৰ

E-মৃত, S-স্থানান্তৰিত/ বাসস্থান পৰিবৰ্তন, R-প্ৰতিলিপি, M-নিখোজ, Q-অযোগ্য