

ভোটাৰ তালিকা 2026 S03 অসম

বিধানসভা সমষ্টিৰ নম্বৰ, নাম আৰু সংৰক্ষণৰ স্থিতি : 40 - টিছ (সাধাৰণ)		খণ্ড নং : 55																			
এই বিধানসভা সমষ্টিতো কোন সংসদীয় সমষ্টিৰ অন্তৰ্গত তাৰ নম্বৰ, নাম আৰু সংৰক্ষণ স্থিতি : 3 - বৰপেটা (সাধাৰণ)																					
1. সংশোধনৰ বিৱৰণ																					
সংশোধনৰ বছৰ	2026	তালিকাৰ চিনাক্তকৰণ																			
ভিত্তি তাৰিখ	01-01-2026	বিশেষ সংশোধন, 2026 চনৰ পূৰ্বৰ 2025 চনৰ মূল তালিকাৰ লগত থকা সংযোজন সমূহ একত্ৰিতকৰণ কৰা তালিকা।																			
সংশোধনৰ প্ৰকাৰ	বিশেষ সংশোধন 2026																				
প্ৰকাশনৰ তাৰিখ	10-02-2026																				
2. খণ্ড আৰু ভোটগ্ৰহন কেন্দ্ৰৰ বিৱৰণ																					
খণ্ডৰ অন্তৰ্গত এলেকা সমূহৰ নম্বৰ আৰু নাম																					
1-দহকাউনীয়া	<table border="1" style="width: 100%; border-collapse: collapse;"> <tr> <td>মূল চহৰ/গাওঁ</td> <td>: দহকাউনীয়া</td> </tr> <tr> <td>ৱাৰ্ড নং</td> <td>:</td> </tr> <tr> <td>ডাকঘৰ</td> <td>: বৰমা</td> </tr> <tr> <td>পুলিচ থানা</td> <td>: টিছ</td> </tr> <tr> <td>ব্লক</td> <td>: টিছ</td> </tr> <tr> <td>ৰাজহ চক্ৰ</td> <td>: টিছ</td> </tr> <tr> <td>জিলা</td> <td>: নলবাৰী</td> </tr> <tr> <td>পিনকোড</td> <td>: 781346</td> </tr> </table>					মূল চহৰ/গাওঁ	: দহকাউনীয়া	ৱাৰ্ড নং	:	ডাকঘৰ	: বৰমা	পুলিচ থানা	: টিছ	ব্লক	: টিছ	ৰাজহ চক্ৰ	: টিছ	জিলা	: নলবাৰী	পিনকোড	: 781346
মূল চহৰ/গাওঁ	: দহকাউনীয়া																				
ৱাৰ্ড নং	:																				
ডাকঘৰ	: বৰমা																				
পুলিচ থানা	: টিছ																				
ব্লক	: টিছ																				
ৰাজহ চক্ৰ	: টিছ																				
জিলা	: নলবাৰী																				
পিনকোড	: 781346																				
3. ভোটগ্ৰহন কেন্দ্ৰৰ বিৱৰণ																					
ভোটগ্ৰহন কেন্দ্ৰৰ নম্বৰ আৰু নাম :		ভোটগ্ৰহন কেন্দ্ৰৰ প্ৰকাৰ (পুৰুষ/মহিলা/সাধাৰণ)		সাধাৰণ																	
55 - বৰ দহকাউনীয়া প্ৰাথমিক বিদ্যালয় (বাঁও-শাখা)		খণ্ডৰ অন্তৰ্গত সহায়ক ভোটগ্ৰহন কেন্দ্ৰৰ সংখ্যা :		0																	
ভোটগ্ৰহন কেন্দ্ৰৰ ঠিকনা :																					
বৰ দহকাউনীয়া প্ৰাথমিক বিদ্যালয়, ৰুম নং ২, দহকাউনীয়া, নলবাৰী																					
4. ভোটাৰৰ সংখ্যা																					
আৰম্ভনি ক্ৰমিক নং	শেষ ক্ৰমিক নং	মুঠ ভোটাৰ																			
		পুৰুষ	মহিলা	৩য় লিঙ্গ	মুঠ																
1	541	282	251	0	533																

নিৰ্বাচক পঞ্জীয়ন বিষয়াৰ স্বাক্ষৰ

Nazri Naksha

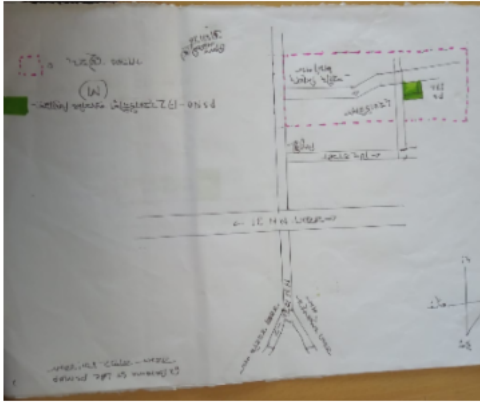

Google Map View

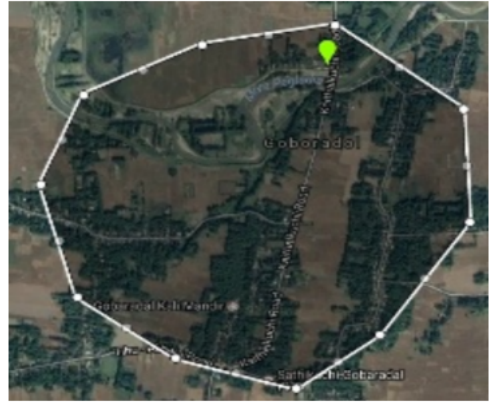

Polling Station Building Front View



ভোটগ্ৰহন কেন্দ্ৰৰ সন্মুখৰ দৃশ্য



Cad View

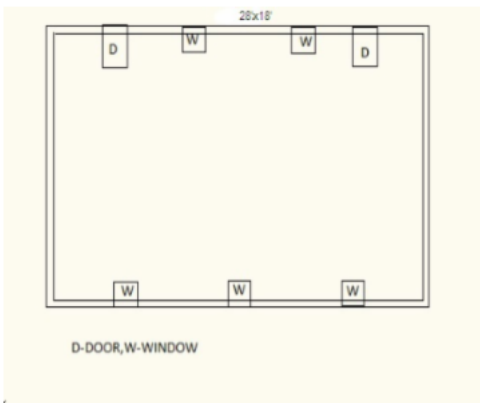

Key MAP View

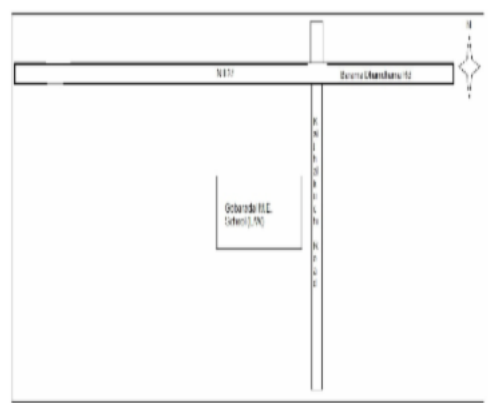

1 নাম : কবিতা শীল পিতাৰ নাম: সূৰ্য্য শীল ঘৰ নং : 00 বয়স : 31 লিঙ্গ : মহিলা	LQW0191684 ফটো উপলব্ধ	2 নাম : প্ৰাঞ্জিত বেজবৰুৱা পিতাৰ নাম: সূৰ্য্য শীল ঘৰ নং : 00 বয়স : 27 লিঙ্গ : পুৰুষ	LQW0220830 ফটো উপলব্ধ	3 নাম : মৌচুমী দাস স্বামীৰ নাম: বাপন কলিতা ঘৰ নং : 0 বয়স : 34 লিঙ্গ : মহিলা	LQW0408278 ফটো উপলব্ধ
4 নাম : জ্যোতিষ বৰ্মন পিতাৰ নাম: কাহিৰাম বৰ্মন ঘৰ নং : 9 বয়স : 49 লিঙ্গ : পুৰুষ	LQW0372532 ফটো উপলব্ধ	5 নাম : সৰমা বৰ্মন স্বামীৰ নাম: জ্যোতিষ বৰ্মন ঘৰ নং : 9 বয়স : 32 লিঙ্গ : মহিলা	LQW0372516 ফটো উপলব্ধ	6 নাম : ভানু দেৱী অন্যান্য: পৰিসীতা দেৱী ঘৰ নং : 10 বয়স : 48 লিঙ্গ : মহিলা	LQW1164102 ফটো উপলব্ধ
7 নাম : পৰিসীতা দেৱী মাতৃৰ নাম: ভানু দেৱী ঘৰ নং : 10 বয়স : 26 লিঙ্গ : মহিলা	LQW0177261 ফটো উপলব্ধ	8 নাম : জৰি শৰ্মা পিতাৰ নাম: মনুল কুমাৰ শৰ্মা ঘৰ নং : 10 বয়স : 24 লিঙ্গ : মহিলা	LQW0537258 ফটো উপলব্ধ	9 নাম : ৰমলী বৰ্মন স্বামীৰ নাম: কন্দৰ্প বৰ্মন ঘৰ নং : 15 বয়স : 43 লিঙ্গ : মহিলা	LQW1170364 ফটো উপলব্ধ
10 নাম : ৰাজীৱ শৰ্মা পিতাৰ নাম: ভৈৰৱ শৰ্মা ঘৰ নং : 16 বয়স : 31 লিঙ্গ : পুৰুষ	LQW0178202 ফটো উপলব্ধ	11 নাম : ৰুমি বৰ্মন মাতৃৰ নাম: ভাগীতা বাৰ্মন ঘৰ নং : 21 বয়স : 27 লিঙ্গ : মহিলা	LQW1170372 ফটো উপলব্ধ	12 নাম : দীপিকা বড়ো পিতাৰ নাম: জতিন বড়ো ঘৰ নং : 27 বয়স : 29 লিঙ্গ : মহিলা	LQW2007219 ফটো উপলব্ধ
13 নাম : হিমশ্ৰী কলিতা স্বামীৰ নাম: জয়ন্ত বৰ্মন ঘৰ নং : 85 বয়স : 31 লিঙ্গ : মহিলা	LQW0409524 ফটো উপলব্ধ	14 নাম : হিৰকজ্যোতি বৰ্মন পিতাৰ নাম: অৰবিন্দ বৰ্মন ঘৰ নং : 48 বয়স : 22 লিঙ্গ : পুৰুষ	LQW2005072 ফটো উপলব্ধ	15 নাম : নবনিতা কলিতা স্বামীৰ নাম: ধনেশ্বৰ কলিতা ঘৰ নং : 56 বয়স : 28 লিঙ্গ : মহিলা	LQW2006385 ফটো উপলব্ধ
16 নাম : কুলেন শৰ্মা পিতাৰ নাম: উদ্ধৱ শৰ্মা ঘৰ নং : 98 বয়স : 34 লিঙ্গ : পুৰুষ	LQW0405795 ফটো উপলব্ধ	17 নাম : জতিকা ৰাজবংশী স্বামীৰ নাম: ধনজীত বাৰ্মন ঘৰ নং : 80 বয়স : 29 লিঙ্গ : মহিলা	LQW0372573 ফটো উপলব্ধ	18 নাম : সঞ্জিতা ডেকা স্বামীৰ নাম: দিপক কলিতা ঘৰ নং : 102 বয়স : 26 লিঙ্গ : মহিলা	LQW1453422 ফটো উপলব্ধ
19 নাম : বিজয় কলিতা পিতাৰ নাম: উমেশ কলিতা ঘৰ নং : 111 বয়স : 35 লিঙ্গ : পুৰুষ	LQW1549220 ফটো উপলব্ধ	20 নাম : নিৰঞ্জন শৰ্মা পিতাৰ নাম: যদুনাথ ঘৰ নং : 112 বয়স : 44 লিঙ্গ : পুৰুষ	LQW1549242 ফটো উপলব্ধ	21 নাম : বিজলী দেৱী স্বামীৰ নাম: দিবাকৰ শৰ্মা ঘৰ নং : 112 বয়স : 42 লিঙ্গ : মহিলা	LQW1549253 ফটো উপলব্ধ
22 নাম : ৰিজু দেৱী স্বামীৰ নাম: নিৰঞ্জন শৰ্মা ঘৰ নং : 112 বয়স : 40 লিঙ্গ : মহিলা	LQW1549264 ফটো উপলব্ধ	23 নাম : অমল্যা শৰ্মা পিতাৰ নাম: যদুনাথ ঘৰ নং : 112 বয়স : 70 লিঙ্গ : পুৰুষ	LQW1549275 ফটো উপলব্ধ	24 নাম : অঞ্জলী দেৱী স্বামীৰ নাম: অমল্যা ঘৰ নং : 112 বয়স : 58 লিঙ্গ : মহিলা	LQW1549286 ফটো উপলব্ধ
25 নাম : দিবাকৰ শৰ্মা পিতাৰ নাম: যদুনাথ ঘৰ নং : 112 বয়স : 52 লিঙ্গ : পুৰুষ	LQW1549311 ফটো উপলব্ধ	26 নাম : নয়নজ্যোতি দেৱ শৰ্মা পিতাৰ নাম: অমল্যা কুমাৰ শৰ্মা ঘৰ নং : 112 বয়স : 33 লিঙ্গ : পুৰুষ	LQW1549300 ফটো উপলব্ধ	27 নাম : চয়নিকা দেৱী পিতাৰ নাম: অমল্যা শৰ্মা ঘৰ নং : 112 বয়স : 28 লিঙ্গ : মহিলা	LQW0236877 ফটো উপলব্ধ
E নাম : সমীৰন শৰমা শৰমা পিতাৰ নাম: দিবাকৰ শৰমা শৰমা ঘৰ নং : 115 বয়স : 24 লিঙ্গ : পুৰুষ	LQW1143312 ফটো উপলব্ধ	29 নাম : কন্দৰ্প বৰ্মন পিতাৰ নাম: সুৰেন ঘৰ নং : 120 বয়স : 55 লিঙ্গ : পুৰুষ	LQW1549322 ফটো উপলব্ধ	30 নাম : মাধৱী বৰ্মন স্বামীৰ নাম: কন্দৰ্প ঘৰ নং : 120 বয়স : 52 লিঙ্গ : মহিলা	LQW1549333 ফটো উপলব্ধ

31 নাম : সৌৰভ বৰ্মন পিতাৰ নাম: কন্দৰ্প বৰ্মন ঘৰ নং : ১২০ বয়স : 29 লিঙ্গ : পুৰুষ	LQW0220673 ফটো উপলব্ধ	32 নাম : প্ৰিয়ংকা শৰ্মা স্বামীৰ নাম: মিন্টু মনি শৰ্মা ঘৰ নং : 120 বয়স : 29 লিঙ্গ : মহিলা	LQW1507979 ফটো উপলব্ধ	33 নাম : বন্দনা নাথ স্বামীৰ নাম: সৌৰভ বৰ্মন ঘৰ নং : 120 বয়স : 27 লিঙ্গ : মহিলা	VMC0034686 ফটো উপলব্ধ
34 নাম : তুষা বৰ্মন পিতাৰ নাম: অক্ষয় বৰ্মন ঘৰ নং : 120 বয়স : 25 লিঙ্গ : মহিলা	LQW1502475 ফটো উপলব্ধ	35 নাম : কংকন বৰ্মন পিতাৰ নাম: ডিম্বেশ্বৰ বৰ্মন ঘৰ নং : 120 বয়স : 24 লিঙ্গ : পুৰুষ	LQW1555085 ফটো উপলব্ধ	36 নাম : অক্ষয় বৰ্মন পিতাৰ নাম: সুৰেন ঘৰ নং : ১২০ক বয়স : 49 লিঙ্গ : পুৰুষ	LQW1549344 ফটো উপলব্ধ
37 নাম : ৰঞ্জু বালা বৰ্মন স্বামীৰ নাম: অক্ষয় ঘৰ নং : ১২০ক বয়স : 46 লিঙ্গ : মহিলা	LQW1549355 ফটো উপলব্ধ	38 নাম : গিতিকা বৰ্মন স্বামীৰ নাম: ডিম্বেশ্বৰ বৰ্মন ঘৰ নং : ১২০ক বয়স : 42 লিঙ্গ : মহিলা	LQW1549377 ফটো উপলব্ধ	39 নাম : যোগেশ বৰ্মন পিতাৰ নাম: কাণ্ডৰাম ঘৰ নং : ১২১ বয়স : 66 লিঙ্গ : পুৰুষ	LQW1549388 ফটো উপলব্ধ
40 নাম : হৰেন বৰ্মন পিতাৰ নাম: যোগেশ বৰ্মন ঘৰ নং : ১২১ বয়স : 43 লিঙ্গ : পুৰুষ	LQW1549399 ফটো উপলব্ধ	41 নাম : জেউতি বৰ্মন মাতৃৰ নাম: হৰেন বৰ্মন ঘৰ নং : ১২১ বয়স : 31 লিঙ্গ : মহিলা	LQW1554503 ফটো উপলব্ধ	42 নাম : পম্পী বৰ্মন পিতাৰ নাম: গজেন বৰ্মন ঘৰ নং : 121ক বয়স : 19 লিঙ্গ : মহিলা	VMC0082172 ফটো উপলব্ধ
43 নাম : গজেন বৰ্মন পিতাৰ নাম: যোগেশ ঘৰ নং : ১২১ক বয়স : 47 লিঙ্গ : পুৰুষ	LQW1549402 ফটো উপলব্ধ	44 নাম : বীণাবালা বৰ্মন স্বামীৰ নাম: গজেন বৰ্মন ঘৰ নং : ১২১ক বয়স : 38 লিঙ্গ : মহিলা	LQW1549413 ফটো উপলব্ধ	45 নাম : অৰ্জুন শৰ্মা পিতাৰ নাম: অৰুণ শৰ্মা ঘৰ নং : ১২২ বয়স : 86 লিঙ্গ : পুৰুষ	LQW1492032 ফটো উপলব্ধ
46 নাম : উৰ্বশী দেবী পিতাৰ নাম: অৰুণ ঘৰ নং : ১২২ বয়স : 73 লিঙ্গ : মহিলা	LQW1549435 ফটো উপলব্ধ	47 নাম : কৌশিক শৰ্মা পিতাৰ নাম: দিগেন শৰ্মা ঘৰ নং : ১২২ক বয়স : 29 লিঙ্গ : পুৰুষ	LQW0220905 ফটো উপলব্ধ	48 নাম : দিপালী দেবী স্বামীৰ নাম: দ্বিজেন ঘৰ নং : ১২২ক বয়স : 52 লিঙ্গ : মহিলা	LQW1549457 ফটো উপলব্ধ
49 নাম : ৰমলা দেবী স্বামীৰ নাম: কৃষ্ণকান্ত ঘৰ নং : ১২৩ বয়স : 68 লিঙ্গ : মহিলা	LQW1549479 ফটো উপলব্ধ	50 নাম : হৰেন শৰ্মা পিতাৰ নাম: কৃষ্ণকান্ত ঘৰ নং : ১২৩ বয়স : 46 লিঙ্গ : পুৰুষ	LQW1549480 ফটো উপলব্ধ	51 নাম : প্ৰতুল শৰ্মা পিতাৰ নাম: কৃষ্ণকান্ত ঘৰ নং : ১২৩ বয়স : 44 লিঙ্গ : পুৰুষ	LQW1549491 ফটো উপলব্ধ
52 নাম : নিলাক্ষী দেবী স্বামীৰ নাম: হৰেন শৰ্মা ঘৰ নং : ১২৩ বয়স : 40 লিঙ্গ : মহিলা	LQW1549504 ফটো উপলব্ধ	53 নাম : অপৰজিতা মিশ্ৰ শৰ্মা স্বামীৰ নাম: প্ৰতুল শৰ্মা ঘৰ নং : ১২৩ বয়স : 39 লিঙ্গ : মহিলা	LQW0237685 ফটো উপলব্ধ	54 নাম : জুমি বৰ্মন স্বামীৰ নাম: মুগেন বৰ্মন ঘৰ নং : ২২৯ বয়স : 26 লিঙ্গ : মহিলা	LQW0357277 ফটো উপলব্ধ
55 নাম : ধৰ্মেশ্বৰ শৰ্মা পিতাৰ নাম: অৰুণ শৰ্মা ঘৰ নং : ১২৩ক বয়স : 59 লিঙ্গ : পুৰুষ	LQW1549515 ফটো উপলব্ধ	56 নাম : বীণাৰাণী দেবী স্বামীৰ নাম: ধৰ্মেশ্বৰ শৰ্মা ঘৰ নং : ১২৩ক বয়স : 58 লিঙ্গ : মহিলা	LQW1549526 ফটো উপলব্ধ	57 নাম : ৰাকেশ শৰ্মা পিতাৰ নাম: ধৰ্মেশ্বৰ শৰ্মা ঘৰ নং : ১২৩ক বয়স : 34 লিঙ্গ : পুৰুষ	LQW1549537 ফটো উপলব্ধ
58 নাম : লভিতা দেবী স্বামীৰ নাম: ৰাকেশ শৰ্মা ঘৰ নং : ১২৩ক বয়স : 29 লিঙ্গ : মহিলা	LQW0237719 ফটো উপলব্ধ	59 নাম : চন্দ্ৰকান্ত বৰ্মন পিতাৰ নাম: লক্ষেশ্বৰ ঘৰ নং : ১২৫ বয়স : 55 লিঙ্গ : পুৰুষ	LQW1549548 ফটো উপলব্ধ	60 নাম : অনামিকা শৰ্মা ভগবতী স্বামীৰ নাম: হৃষীকেশ ভগবতী ঘৰ নং : ১২৫ বয়স : 37 লিঙ্গ : মহিলা	LQW0407536 ফটো উপলব্ধ

61 নাম : সুভদ্রা ৰাজবংশী স্বামীৰ নাম : লক্ষেশ্বৰ ঘৰ নং : ১২৬ বয়স : 70 লিঙ্গ : মহিলা	LQW1549560 ফটো উপলব্ধ	62 নাম : বিপুল ৰাজবংশী পিতাৰ নাম : লক্ষেশ্বৰ ঘৰ নং : ১২৬ বয়স : 49 লিঙ্গ : পুৰুষ	LQW1549571 ফটো উপলব্ধ	63 নাম : মনিকা ৰাজবংশী স্বামীৰ নাম : বিপুল ঘৰ নং : ১২৬ বয়স : 41 লিঙ্গ : মহিলা	LQW1549582 ফটো উপলব্ধ
64 নাম : গোপাল বৰ্মন পিতাৰ নাম : জবলাৰাম ঘৰ নং : ১২৭ বয়স : 65 লিঙ্গ : পুৰুষ	LQW1549593 ফটো উপলব্ধ	65 নাম : দেবজানী বৰ্মন স্বামীৰ নাম : গোপাল ঘৰ নং : ১২৭ বয়স : 57 লিঙ্গ : মহিলা	LQW1549606 ফটো উপলব্ধ	66 নাম : উমেশ বৰ্মন পিতাৰ নাম : জবলা ঘৰ নং : ১২৭ বয়স : 50 লিঙ্গ : পুৰুষ	LQW1549617 ফটো উপলব্ধ
67 নাম : ভনীতা বৰ্মন স্বামীৰ নাম : উমেশ ঘৰ নং : ১২৮ বয়স : 44 লিঙ্গ : মহিলা	LQW1549628 ফটো উপলব্ধ	68 নাম : উপেন বৰ্মন পিতাৰ নাম : গোপাল বৰ্মন ঘৰ নং : ১২৮ বয়স : 27 লিঙ্গ : পুৰুষ	LQW0177543 ফটো উপলব্ধ	69 নাম : হৰিচৰণ বৰ্মন পিতাৰ নাম : জবলা ঘৰ নং : ১২৮ বয়স : 53 লিঙ্গ : পুৰুষ	LQW1549640 ফটো উপলব্ধ
70 নাম : নমিতা বৰ্মন স্বামীৰ নাম : হৰিচৰণ বৰ্মন ঘৰ নং : ১২৮ বয়স : 35 লিঙ্গ : মহিলা	LQW1549651 ফটো উপলব্ধ	71 নাম : মাধবী দেবী পিতাৰ নাম : কনক ঘৰ নং : ১২৯ বয়স : 70 লিঙ্গ : মহিলা	LQW1549684 ফটো উপলব্ধ	72 নাম : বিপুল শৰ্মা পিতাৰ নাম : কনক ঘৰ নং : ১২৯ বয়স : 58 লিঙ্গ : পুৰুষ	LQW1549662 ফটো উপলব্ধ
73 নাম : নিৰ দেবী স্বামীৰ নাম : বিপুল ঘৰ নং : ১২৯ বয়স : 50 লিঙ্গ : মহিলা	LQW1549673 ফটো উপলব্ধ	74 নাম : জ্যোতিৰূপ শৰ্মা পিতাৰ নাম : বিপুল ঘৰ নং : 129 বয়স : 29 লিঙ্গ : পুৰুষ	LQW0238147 ফটো উপলব্ধ	75 নাম : দুৰ্গেশ্বৰ শৰ্মা পিতাৰ নাম : ভুবনেশ্বৰ ঘৰ নং : ১৩০ বয়স : 65 লিঙ্গ : পুৰুষ	LQW1549731 ফটো উপলব্ধ
76 নাম : ধৰনীধৰ শৰ্মা পিতাৰ নাম : ভুবনেশ্বৰ ঘৰ নং : ১৩০ বয়স : 56 লিঙ্গ : পুৰুষ	LQW1549753 ফটো উপলব্ধ	77 নাম : জৰী বানী দেবী স্বামীৰ নাম : দুৰ্গেশ্বৰ ঘৰ নং : ১৩০ বয়স : 54 লিঙ্গ : মহিলা	LQW1549742 ফটো উপলব্ধ	78 নাম : প্ৰতীভা দেবী স্বামীৰ নাম : ধৰনীধৰ ঘৰ নং : ১৩০ বয়স : 41 লিঙ্গ : মহিলা	LQW1549764 ফটো উপলব্ধ
79 নাম : বিকাশ শৰ্মা পিতাৰ নাম : দুৰ্গেশ্বৰ শৰ্মা ঘৰ নং : 130 বয়স : 20 লিঙ্গ : পুৰুষ	VMC0069344 ফটো উপলব্ধ	80 নাম : শিবনাথ শৰ্মা পিতাৰ নাম : আদ্যনাথ ঘৰ নং : ১৩২ বয়স : 66 লিঙ্গ : পুৰুষ	LQW1549775 ফটো উপলব্ধ	E 81 নাম : অন দেবী স্বামীৰ নাম : শিবনাথ ঘৰ নং : ১৩২ বয়স : 55 লিঙ্গ : মহিলা	LQW1549786 ফটো উপলব্ধ
82 নাম : মিন্টু মনি শৰ্মা পিতাৰ নাম : শিৱ নাথ শৰ্মা ঘৰ নং : ১৩২ বয়স : 38 লিঙ্গ : পুৰুষ	LQW1549797 ফটো উপলব্ধ	83 নাম : জিতু মনি শৰ্মা পিতাৰ নাম : শিৱ নাথ শৰ্মা ঘৰ নং : ১৩২ বয়স : 32 লিঙ্গ : পুৰুষ	LQW1554536 ফটো উপলব্ধ	84 নাম : কুনাল শৰ্মা পিতাৰ নাম : শিৱ নাথ শৰ্মা ঘৰ নং : 132 বয়স : 19 লিঙ্গ : পুৰুষ	VMC0128223 ফটো উপলব্ধ
85 নাম : সুবোধ শৰ্মা পিতাৰ নাম : প্ৰমোদ ঘৰ নং : ১৩৪ বয়স : 33 লিঙ্গ : পুৰুষ	LQW1549811 ফটো উপলব্ধ	86 নাম : চন্দ্ৰপ্ৰভা দেবী স্বামীৰ নাম : চন্দ্ৰকান্ত ঘৰ নং : ১৩৪ বয়স : 57 লিঙ্গ : মহিলা	LQW1549855 ফটো উপলব্ধ	87 নাম : গিৰিধৰ শৰ্মা পিতাৰ নাম : গোৰীকান্ত ঘৰ নং : ১৩৪ বয়স : 46 লিঙ্গ : পুৰুষ	LQW1549866 ফটো উপলব্ধ
88 নাম : প্ৰনিতা দেবী স্বামীৰ নাম : ধীৰেন শৰ্মা ঘৰ নং : ১৩৪ বয়স : 44 লিঙ্গ : মহিলা	LQW1549844 ফটো উপলব্ধ	89 নাম : মীৰা দেবী স্বামীৰ নাম : গিৰিধৰ শৰ্মা ঘৰ নং : ১৩৪ বয়স : 38 লিঙ্গ : মহিলা	LQW1549822 ফটো উপলব্ধ	90 নাম : দ্বীজেন বৰ্মন পিতাৰ নাম : ৰজনীকান্ত বৰ্মন ঘৰ নং : ১৩৫ বয়স : 44 লিঙ্গ : পুৰুষ	LQW1549888 ফটো উপলব্ধ

91 নাম : সুভাষ বৰ্মন পিতাৰ নাম: ৰজনীকান্ত বৰ্মন ঘৰ নং : ১৩৫ বয়স : 43 লিঙ্গ : পুৰুষ	LQW1549899 ফটো উপলব্ধ	92 নাম : শ্ৰেণী গোস্বামী স্বামীৰ নাম: সুভাষ ঘৰ নং : ১৩৫ বয়স : 40 লিঙ্গ : মহিলা	LQW1549924 ফটো উপলব্ধ	93 নাম : জিত্তী বৰ্মন স্বামীৰ নাম: দ্বিজেন বৰ্মন ঘৰ নং : ১৩৫ বয়স : 38 লিঙ্গ : মহিলা	LQW1549913 ফটো উপলব্ধ
94 নাম : অলিশমিতা বৰ্মন পিতাৰ নাম: দ্বিজেন বৰ্মন ঘৰ নং : 135 বয়স : 19 লিঙ্গ : মহিলা	VMC0107326 ফটো উপলব্ধ	95 নাম : অলিশমিতা বৰ্মন পিতাৰ নাম: দ্বিজেন বৰ্মন ঘৰ নং : 135 বয়স : 19 লিঙ্গ : পুৰুষ	VMC0107482 ফটো উপলব্ধ	96 নাম : লোহিত শৰ্মা পিতাৰ নাম: আদ্যনাথ ঘৰ নং : ১৩৬ বয়স : 50 লিঙ্গ : পুৰুষ	LQW1549968 ফটো উপলব্ধ
97 নাম : দীপক শৰ্মা পিতাৰ নাম: আদ্যনাথ ঘৰ নং : ১৩৬ বয়স : 48 লিঙ্গ : পুৰুষ	LQW1549979 ফটো উপলব্ধ	98 নাম : নমিতা শৰ্মা স্বামীৰ নাম: লোহিত শৰ্মা ঘৰ নং : ১৩৬ বয়স : 38 লিঙ্গ : মহিলা	LQW1554547 ফটো উপলব্ধ	99 নাম : ৰপালী দেৱী স্বামীৰ নাম: দীপক শৰ্মা ঘৰ নং : ১৩৬ বয়স : 27 লিঙ্গ : মহিলা	LQW0177212 ফটো উপলব্ধ
100 নাম : যোগেশ্বৰ শৰ্মা পিতাৰ নাম: অনন্ত নাথ শৰ্মা ঘৰ নং : ১৩৭ বয়স : 54 লিঙ্গ : পুৰুষ	LQW1550001 ফটো উপলব্ধ	101 নাম : দুলাল শৰ্মা পিতাৰ নাম: অনন্ত ঘৰ নং : ১৩৭ বয়স : 49 লিঙ্গ : পুৰুষ	LQW1550012 ফটো উপলব্ধ	102 নাম : দেৱৰাজ শৰ্মা পিতাৰ নাম: অনন্ত ঘৰ নং : ১৩৭ বয়স : 45 লিঙ্গ : পুৰুষ	LQW1550023 ফটো উপলব্ধ
103 নাম : ৰুবি দেৱী স্বামীৰ নাম: দেৱৰাজ শৰ্মা ঘৰ নং : ১৩৭ বয়স : 33 লিঙ্গ : মহিলা	LQW0178111 ফটো উপলব্ধ	104 নাম : নিৰোদা ৰাজবংশী স্বামীৰ নাম: প্ৰেম বাহাদুৰ ঘৰ নং : ১৩৮ বয়স : 66 লিঙ্গ : মহিলা	LQW1550103 ফটো উপলব্ধ	105 নাম : সূৰ্য্যকান্ত বৰ্মন পিতাৰ নাম: জগদীশ ঘৰ নং : ১৩৮ বয়স : 49 লিঙ্গ : পুৰুষ	LQW1550056 ফটো উপলব্ধ
106 নাম : ৰাজেশ্বৰ ৰাজবংশী পিতাৰ নাম: প্ৰেম বাহাদুৰ ঘৰ নং : ১৩৮ বয়স : 48 লিঙ্গ : পুৰুষ	LQW1550114 ফটো উপলব্ধ	107 নাম : ববুল বৰ্মন পিতাৰ নাম: জগদীশ ঘৰ নং : ১৩৮ বয়স : 47 লিঙ্গ : পুৰুষ	LQW1550067 ফটো উপলব্ধ	108 নাম : বিপিন বৰ্মন পিতাৰ নাম: জগদীশ ঘৰ নং : ১৩৮ বয়স : 43 লিঙ্গ : পুৰুষ	LQW1550078 ফটো উপলব্ধ
109 নাম : গিৰিজা বৰ্মন স্বামীৰ নাম: বুবুল বৰ্মন ঘৰ নং : ১৩৮ বয়স : 39 লিঙ্গ : মহিলা	LQW0221440 ফটো উপলব্ধ	110 নাম : ৰেখা বৰ্মন স্বামীৰ নাম: বিপিন ঘৰ নং : ১৩৮ বয়স : 38 লিঙ্গ : মহিলা	LQW1550089 ফটো উপলব্ধ	111 নাম : লব বৰ্মন পিতাৰ নাম: জগদীশ ঘৰ নং : ১৩৮ বয়স : 37 লিঙ্গ : পুৰুষ	LQW1550090 ফটো উপলব্ধ
112 নাম : সৰস্বতী ৰাজবংশী স্বামীৰ নাম: ৰাজেশ্বৰ ৰাজবংশী ঘৰ নং : ১৩৮ বয়স : 37 লিঙ্গ : মহিলা	LQW1550125 ফটো উপলব্ধ	113 নাম : গিতিমা বৰ্মন স্বামীৰ নাম: সূৰ্য্যকান্ত বৰ্মন ঘৰ নং : ১৩৮ বয়স : 35 লিঙ্গ : মহিলা	LQW1550136 ফটো উপলব্ধ	114 নাম : ভনীতা ৰাজবংশী স্বামীৰ নাম: গনেশ ৰাজবংশী ঘৰ নং : 138 বয়স : 26 লিঙ্গ : মহিলা	LQW1483577 ফটো উপলব্ধ
115 নাম : গনেশ ৰাজবংশী পিতাৰ নাম: প্ৰেম বাহাদুৰ ঘৰ নং : ১৩৯ বয়স : 45 লিঙ্গ : পুৰুষ	LQW1550147 ফটো উপলব্ধ	116 নাম : মিনা ৰাজবংশী স্বামীৰ নাম: লৱ ৰাজবংশী ঘৰ নং : 139 বয়স : 39 লিঙ্গ : মহিলা	LQW1170380 ফটো উপলব্ধ	117 নাম : পঙ্কজ ৰাজবংশী পিতাৰ নাম: প্ৰেমবাহাদুৰ ঘৰ নং : ১৩৯ বয়স : 36 লিঙ্গ : পুৰুষ	LQW1550158 ফটো উপলব্ধ
118 নাম : ভনীতা বৰ্মন স্বামীৰ নাম: গনেশ ৰাজবংশী ঘৰ নং : ১৩৯ বয়স : 31 লিঙ্গ : মহিলা	LQW1554558 ফটো উপলব্ধ	119 নাম : ৰমণী দাস পিতাৰ নাম: তাৰানাথ ঘৰ নং : ১৪০ বয়স : 60 লিঙ্গ : পুৰুষ	LQW1550169 ফটো উপলব্ধ	120 নাম : সব্যা বালু দাস স্বামীৰ নাম: ৰমণী ঘৰ নং : ১৪০ বয়স : 55 লিঙ্গ : মহিলা	LQW1550170 ফটো উপলব্ধ

121 নাম : গোপাল বৰ্মন পিতাৰ নাম: কলোৰাম ঘৰ নং : ১৪১ বয়স : 62 লিঙ্গ : পুৰুষ	LQW1550192 ফটো উপলব্ধ	122 নাম : কমলা বৰ্মন স্বামীৰ নাম: গোপাল ঘৰ নং : ১৪১ বয়স : 50 লিঙ্গ : মহিলা	LQW1550205 ফটো উপলব্ধ	123 নাম : প্ৰফুল্ল বৰ্মন পিতাৰ নাম: কলোৰাম ঘৰ নং : ১৪১ বয়স : 49 লিঙ্গ : পুৰুষ	LQW1550216 ফটো উপলব্ধ
124 নাম : প্ৰদীপ বৰ্মন পিতাৰ নাম: কলোৰাম ঘৰ নং : ১৪১ বয়স : 46 লিঙ্গ : পুৰুষ	LQW1550238 ফটো উপলব্ধ	125 নাম : বিজুলী বৰ্মন স্বামীৰ নাম: প্ৰফুল্ল ঘৰ নং : ১৪১ বয়স : 43 লিঙ্গ : মহিলা	LQW1550227 ফটো উপলব্ধ	126 নাম : কৰবী বৰ্মন স্বামীৰ নাম: প্ৰদীপ বৰ্মন ঘৰ নং : ১৪১ বয়স : 40 লিঙ্গ : মহিলা	LQW1550249 ফটো উপলব্ধ
127 নাম : চম্পক বৰ্মন পিতাৰ নাম: গোপাল বৰ্মন ঘৰ নং : ১৪১ বয়স : 25 লিঙ্গ : পুৰুষ	LQW0177550 ফটো উপলব্ধ	128 নাম : নিভা বৰ্মন মাতৃৰ নাম: বিজুলি বৰ্মন ঘৰ নং : 141 বয়স : 23 লিঙ্গ : মহিলা	LQW1174259 ফটো উপলব্ধ	129 নাম : ৰাভুল বৰ্মন পিতাৰ নাম: প্ৰফুল্ল বৰ্মন ঘৰ নং : 141 বয়স : 20 লিঙ্গ : পুৰুষ	VMC0065755 ফটো উপলব্ধ
130 নাম : হুমেশ্বৰ হালৈ পিতাৰ নাম: ৰতনেশ্বৰ ঘৰ নং : ১৪২ বয়স : 54 লিঙ্গ : পুৰুষ	LQW1550250 ফটো উপলব্ধ	131 নাম : মিন হালৈ স্বামীৰ নাম: হুমেশ্বৰ ঘৰ নং : ১৪২ বয়স : 44 লিঙ্গ : মহিলা	LQW1550261 ফটো উপলব্ধ	132 নাম : ভাৰতী হালৈ স্বামীৰ নাম: কৰুণা ঘৰ নং : ১৪৩ বয়স : 85 লিঙ্গ : মহিলা	LQW1550272 ফটো উপলব্ধ
133 নাম : নিৰঞ্জন হালৈ পিতাৰ নাম: কৰুণা ঘৰ নং : ১৪৩ বয়স : 54 লিঙ্গ : পুৰুষ	LQW1550283 ফটো উপলব্ধ	134 নাম : বেণু হালৈ স্বামীৰ নাম: নিৰঞ্জন ঘৰ নং : ১৪৩ বয়স : 50 লিঙ্গ : মহিলা	LQW1550294 ফটো উপলব্ধ	135 নাম : মনোজ হালৈ পিতাৰ নাম: নিৰঞ্জন হালৈ ঘৰ নং : 143 বয়স : 22 লিঙ্গ : পুৰুষ	VMC0058230 ফটো উপলব্ধ
136 নাম : ডালিমী হালৈ স্বামীৰ নাম: কৈলাশ ঘৰ নং : ১৪৪ বয়স : 37 লিঙ্গ : মহিলা	LQW1550307 ফটো উপলব্ধ	137 নাম : অনিমা দাস স্বামীৰ নাম: গিৰিশ দাস ঘৰ নং : ১৪৫ বয়স : 48 লিঙ্গ : মহিলা	LQW1550329 ফটো উপলব্ধ	138 নাম : প্ৰনব দাস মাতৃৰ নাম: অনিমা দাস ঘৰ নং : 145 বয়স : 23 লিঙ্গ : পুৰুষ	VMC0038836 ফটো উপলব্ধ
139 নাম : গীতাৰানী দাস স্বামীৰ নাম: অক্ষয় ঘৰ নং : ১৪৬ বয়স : 56 লিঙ্গ : মহিলা	LQW1550341 ফটো উপলব্ধ	140 নাম : প্ৰাঞ্জল দাস পিতাৰ নাম: অক্ষয় ঘৰ নং : ১৪৬ বয়স : 36 লিঙ্গ : পুৰুষ	LQW1550352 ফটো উপলব্ধ	141 নাম : পবিত্ৰ দাস পিতাৰ নাম: অক্ষয় দাস ঘৰ নং : ১৪৬ বয়স : 33 লিঙ্গ : পুৰুষ	LQW1550363 ফটো উপলব্ধ
142 নাম : অহল্যা দাস স্বামীৰ নাম: অতুল ঘৰ নং : ১৪৭ বয়স : 65 লিঙ্গ : মহিলা	LQW1550374 ফটো উপলব্ধ	143 নাম : ভাৰত দাস পিতাৰ নাম: অতুল ঘৰ নং : ১৪৭ বয়স : 50 লিঙ্গ : পুৰুষ	LQW1550385 ফটো উপলব্ধ	144 নাম : অপেশ্বৰী দাস স্বামীৰ নাম: ভাৰত ঘৰ নং : ১৪৭ বয়স : 38 লিঙ্গ : মহিলা	LQW1550396 ফটো উপলব্ধ
145 নাম : বিকুধৰ দাস পিতাৰ নাম: অতুল ঘৰ নং : ১৪৭ বয়স : 37 লিঙ্গ : পুৰুষ	LQW1550409 ফটো উপলব্ধ	146 নাম : মালতী দাস স্বামীৰ নাম: ভবানন্দ ঘৰ নং : ১৪৮ বয়স : 76 লিঙ্গ : মহিলা	LQW1550410 ফটো উপলব্ধ	147 নাম : তৰুন দাস পিতাৰ নাম: ভবানন্দ ঘৰ নং : ১৪৮ বয়স : 45 লিঙ্গ : পুৰুষ	LQW1550421 ফটো উপলব্ধ
148 নাম : দ্ৰৌপদী দাস স্বামীৰ নাম: অভয় দাস ঘৰ নং : ১৪৮ বয়স : 40 লিঙ্গ : মহিলা	LQW1550432 ফটো উপলব্ধ	149 নাম : ছন্দনা দাস স্বামীৰ নাম: তৰুন দাস ঘৰ নং : ১৪৮ বয়স : 40 লিঙ্গ : মহিলা	LQW1550443 ফটো উপলব্ধ	150 নাম : জুবী দাস পিতাৰ নাম: অভয় দাস ঘৰ নং : 148 বয়স : 23 লিঙ্গ : মহিলা	LQW1168194 ফটো উপলব্ধ

151 নাম : অভয় দাস পিতাৰ নাম: ভবানন্দ ঘৰ নং : ১৪৮ক বয়স : 52 লিঙ্গ : পুৰুষ	LQW1550454 ফটো উপলব্ধ	152 নাম : দধীৰাম দাস পিতাৰ নাম: দেবেন দাস ঘৰ নং : ১৪৯ বয়স : 52 লিঙ্গ : পুৰুষ	LQW1550487 ফটো উপলব্ধ	153 নাম : হিমালী দাস স্বামীৰ নাম: দধীৰাম দাস ঘৰ নং : ১৪৯ বয়স : 49 লিঙ্গ : মহিলা	LQW1550498 ফটো উপলব্ধ
154 নাম : বুবল দাস পিতাৰ নাম: দেবেন্দ্র ঘৰ নং : ১৪৯ক বয়স : 48 লিঙ্গ : পুৰুষ	LQW1550501 ফটো উপলব্ধ	155 নাম : মৰমী দাস স্বামীৰ নাম: বুবল দাস ঘৰ নং : ১৪৯ক বয়স : 44 লিঙ্গ : মহিলা	LQW1550512 ফটো উপলব্ধ	156 নাম : ধৰনীধৰ দাস পিতাৰ নাম: হাদুৰাম দাস ঘৰ নং : ১৫০ বয়স : 50 লিঙ্গ : পুৰুষ	LQW1550523 ফটো উপলব্ধ
157 নাম : বিজয়মনি দাস স্বামীৰ নাম: ধৰনীধৰ দাস ঘৰ নং : ১৫০ বয়স : 44 লিঙ্গ : মহিলা	LQW1550534 ফটো উপলব্ধ	158 নাম : প্ৰফুল্ল দাস পিতাৰ নাম: হাদুৰাম ঘৰ নং : ১৫১ বয়স : 66 লিঙ্গ : পুৰুষ	LQW1550545 ফটো উপলব্ধ	159 নাম : বিজয়া দাস স্বামীৰ নাম: প্ৰফুল্ল ঘৰ নং : ১৫১ বয়স : 54 লিঙ্গ : মহিলা	LQW1550556 ফটো উপলব্ধ
160 নাম : জিতু মনি দাস পিতাৰ নাম: প্ৰফুল্ল দাস ঘৰ নং : ১৫১ বয়স : 37 লিঙ্গ : পুৰুষ	LQW1550567 ফটো উপলব্ধ	161 নাম : প্ৰতিমা দাস পিতাৰ নাম: প্ৰফুল্ল ঘৰ নং : ১৫১ বয়স : 36 লিঙ্গ : মহিলা	LQW1550578 ফটো উপলব্ধ	162 নাম : কল্যাণী দাস স্বামীৰ নাম: জিতু দাস ঘৰ নং : ১৫১ বয়স : 35 লিঙ্গ : মহিলা	LQW1550589 ফটো উপলব্ধ
163 নাম : বাৰ্জেশ দাস পিতাৰ নাম: প্ৰফুল্ল দাস ঘৰ নং : ১৫১ বয়স : 32 লিঙ্গ : পুৰুষ	LQW0024745 ফটো উপলব্ধ	164 নাম : প্ৰনীতা দাস স্বামীৰ নাম: বাৰ্জেশ দাস ঘৰ নং : 151 বয়স : 31 লিঙ্গ : মহিলা	VMC0053660 ফটো উপলব্ধ	165 নাম : ধৰজ্যোতি দাস মাতৃৰ নাম: অঞ্জুবালা দাস ঘৰ নং : 151a বয়স : 29 লিঙ্গ : পুৰুষ	LQW0024778 ফটো উপলব্ধ
166 নাম : অঞ্জু বালা দাস স্বামীৰ নাম: চন্দ্ৰকান্ত ঘৰ নং : ১৫১ক বয়স : 64 লিঙ্গ : মহিলা	LQW1550590 ফটো উপলব্ধ	167 নাম : উৎপল দাস মাতৃৰ নাম: অঞ্জু বালা দাস ঘৰ নং : ১৫১ক বয়স : 32 লিঙ্গ : পুৰুষ	LQW0011260 ফটো উপলব্ধ	168 নাম : সুভদ্রা হালৈ স্বামীৰ নাম: হেমন্ত ঘৰ নং : ১৫২ বয়স : 60 লিঙ্গ : মহিলা	LQW1550625 ফটো উপলব্ধ
169 নাম : পৰেশ হালৈ পিতাৰ নাম: হেমন্ত ঘৰ নং : ১৫২ বয়স : 45 লিঙ্গ : পুৰুষ	LQW1550636 ফটো উপলব্ধ	170 নাম : কমল হালৈ পিতাৰ নাম: হেমন্ত ঘৰ নং : ১৫২ বয়স : 44 লিঙ্গ : পুৰুষ	LQW1550647 ফটো উপলব্ধ	171 নাম : সংগীতা দেৱী স্বামীৰ নাম: ধৰণী বাৰ্জবংশী ঘৰ নং : 152 বয়স : 43 লিঙ্গ : মহিলা	LQW1452242 ফটো উপলব্ধ
172 নাম : ফুলন হালৈ স্বামীৰ নাম: পৰেশ হালৈ ঘৰ নং : ১৫২ বয়স : 40 লিঙ্গ : মহিলা	LQW0011261 ফটো উপলব্ধ	173 নাম : সুনিল হালৈ পিতাৰ নাম: হেমন্ত ঘৰ নং : ১৫২ বয়স : 39 লিঙ্গ : পুৰুষ	LQW1550658 ফটো উপলব্ধ	174 নাম : নয়নমনি হালৈ পিতাৰ নাম: হেমন্ত হালৈ ঘৰ নং : ১৫২ বয়স : 37 লিঙ্গ : পুৰুষ	LQW1550669 ফটো উপলব্ধ
175 নাম : অনামিকা হালৈ স্বামীৰ নাম: সুনীল হালৈ ঘৰ নং : 152 বয়স : 27 লিঙ্গ : মহিলা	VMC0096263 ফটো উপলব্ধ	176 নাম : ভৰত হালৈ পিতাৰ নাম: বংশীধৰ ঘৰ নং : ১৫৩ বয়স : 49 লিঙ্গ : পুৰুষ	LQW1550692 ফটো উপলব্ধ	177 নাম : ভূপেন হালৈ পিতাৰ নাম: বংশীধৰ ঘৰ নং : ১৫৩ বয়স : 45 লিঙ্গ : পুৰুষ	LQW1550705 ফটো উপলব্ধ
178 নাম : সবিতা হালৈ স্বামীৰ নাম: মদন হালৈ ঘৰ নং : ১৫৩ বয়স : 44 লিঙ্গ : মহিলা	LQW1550716 ফটো উপলব্ধ	179 নাম : সঙ্গীতা হালৈ স্বামীৰ নাম: ভূপেন হালৈ ঘৰ নং : ১৫৩ বয়স : 36 লিঙ্গ : মহিলা	LQW1550727 ফটো উপলব্ধ	180 নাম : মৰমী হালৈ স্বামীৰ নাম: ভাৰত হালৈ ঘৰ নং : ১৫৩ বয়স : 28 লিঙ্গ : মহিলা	LQW0372540 ফটো উপলব্ধ

181 নাম : নব প্ৰতিম দাস পিতাৰ নাম: মদন চন্দ্ৰ দাস ঘৰ নং : 153 বয়স : 20 লিঙ্গ : পুৰুষ	VMC0068338 ফটো উপলব্ধ	182 নাম : সুমিত্ৰা হালৈ স্বামীৰ নাম: দেবেণ ঘৰ নং : 158 বয়স : 75 লিঙ্গ : মহিলা	LQW1550738 ফটো উপলব্ধ	183 নাম : ফনীধৰ হালৈ পিতাৰ নাম: পাউতা ঘৰ নং : 158 বয়স : 60 লিঙ্গ : পুৰুষ	LQW1550749 ফটো উপলব্ধ
184 নাম : ছাৰ্বালা হালৈ স্বামীৰ নাম: ফনীধৰ ঘৰ নং : 158 বয়স : 52 লিঙ্গ : মহিলা	LQW1550750 ফটো উপলব্ধ	185 নাম : যোগেন কলিতা পিতাৰ নাম: লক্ষেশ্বৰ ঘৰ নং : 154 বয়স : 45 লিঙ্গ : পুৰুষ	LQW1553486 ফটো উপলব্ধ	186 নাম : কৃষ্ণকান্ত হালৈ পিতাৰ নাম: দেবেন ঘৰ নং : 158 বয়স : 44 লিঙ্গ : পুৰুষ	LQW1550761 ফটো উপলব্ধ
187 নাম : অনামিকা হালৈ স্বামীৰ নাম: কৃষ্ণকান্ত হালৈ ঘৰ নং : 158 বয়স : 35 লিঙ্গ : মহিলা	LQW1550772 ফটো উপলব্ধ	188 নাম : অনিতা তালুকদাৰ স্বামীৰ নাম: হৰিদেৱ তালুকদাৰ ঘৰ নং : 158 বয়স : 35 লিঙ্গ : মহিলা	LQW0323253 ফটো উপলব্ধ	189 নাম : কন্দৰ্প হালৈ পিতাৰ নাম: পাউতা ঘৰ নং : 155 বয়স : 58 লিঙ্গ : পুৰুষ	LQW1550783 ফটো উপলব্ধ
190 নাম : আইকন হালৈ স্বামীৰ নাম: কন্দৰ্প ঘৰ নং : 155 বয়স : 50 লিঙ্গ : মহিলা	LQW1550794 ফটো উপলব্ধ	191 নাম : জয়ন্ত হালৈ পিতাৰ নাম: কন্দৰ্প হালৈ ঘৰ নং : 155 বয়স : 28 লিঙ্গ : পুৰুষ	LQW0221762 ফটো উপলব্ধ	192 নাম : সূৰ্য্য শীল পিতাৰ নাম: যদোৰাম শীল ঘৰ নং : 156 বয়স : 63 লিঙ্গ : পুৰুষ	LQW1550807 ফটো উপলব্ধ
193 নাম : কামিনী শীল স্বামীৰ নাম: সূৰ্য্য শীল ঘৰ নং : 156 বয়স : 61 লিঙ্গ : মহিলা	LQW1550818 ফটো উপলব্ধ	194 নাম : অৰ্পনা শীল স্বামীৰ নাম: হুমেশ্বৰ শীল ঘৰ নং : 156 বয়স : 47 লিঙ্গ : মহিলা	LQW1550829 ফটো উপলব্ধ	195 নাম : প্ৰনৱ বৰুৱা পিতাৰ নাম: হুমেশ্বৰ বৰুৱা ঘৰ নং : 156 বয়স : 25 লিঙ্গ : পুৰুষ	LQW0357913 ফটো উপলব্ধ
196 নাম : হুমেশ্বৰ শীল পিতাৰ নাম: যদোৰাম ঘৰ নং : 156ক বয়স : 58 লিঙ্গ : পুৰুষ	LQW1550830 ফটো উপলব্ধ	197 নাম : মথুৰ শীল পিতাৰ নাম: যদোৰাম ঘৰ নং : 156ক বয়স : 53 লিঙ্গ : পুৰুষ	LQW1550841 ফটো উপলব্ধ	198 নাম : কল্পনা শীল স্বামীৰ নাম: মথুৰ শীল ঘৰ নং : 156ক বয়স : 36 লিঙ্গ : মহিলা	LQW1550852 ফটো উপলব্ধ
199 নাম : ভূপেন হালৈ পিতাৰ নাম: ফতীক ঘৰ নং : 159 বয়স : 62 লিঙ্গ : পুৰুষ	LQW1550863 ফটো উপলব্ধ	200 নাম : বনুবালা হালৈ স্বামীৰ নাম: ভূপেন ঘৰ নং : 159 বয়স : 57 লিঙ্গ : মহিলা	LQW1550874 ফটো উপলব্ধ	201 নাম : অৰূপ হালৈ পিতাৰ নাম: ভূপেন হালৈ ঘৰ নং : 157 বয়স : 32 লিঙ্গ : পুৰুষ	LQW0026807 ফটো উপলব্ধ
202 নাম : সাগৰিকা হালৈ স্বামীৰ নাম: অৰূপ হালৈ ঘৰ নং : 157 বয়স : 24 লিঙ্গ : মহিলা	LQW1552470 ফটো উপলব্ধ	203 নাম : মাইকন শীল স্বামীৰ নাম: লক্ষেশ্বৰ ঘৰ নং : 158 বয়স : 70 লিঙ্গ : মহিলা	LQW1550896 ফটো উপলব্ধ	204 নাম : ফুলেশ্বৰী শীল স্বামীৰ নাম: ৰামচৰণ ঘৰ নং : 159 বয়স : 58 লিঙ্গ : মহিলা	LQW1550921 ফটো উপলব্ধ
205 নাম : বীনদ শীল মাতৃৰ নাম: ফুলেশ্বৰী শীল ঘৰ নং : 159 বয়স : 32 লিঙ্গ : পুৰুষ	LQW0221424 ফটো উপলব্ধ	206 নাম : গনেশ হালৈ পিতাৰ নাম: থানেশ্বৰ ঘৰ নং : 160 বয়স : 50 লিঙ্গ : পুৰুষ	LQW1550943 ফটো উপলব্ধ	207 নাম : বিনীতা হালৈ স্বামীৰ নাম: গনেশ্বৰ হালৈ ঘৰ নং : 160 বয়স : 46 লিঙ্গ : মহিলা	LQW1550954 ফটো উপলব্ধ
208 নাম : কৌশীক হালৈ পিতাৰ নাম: ৰমেশ হালৈ ঘৰ নং : 160ক বয়স : 30 লিঙ্গ : পুৰুষ	LQW0221952 ফটো উপলব্ধ	209 নাম : পদমী ৰয় স্বামীৰ নাম: বিনোদ শিল ঘৰ নং : 160 বয়স : 29 লিঙ্গ : মহিলা	LQW1174366 ফটো উপলব্ধ	S 210 নাম : পিনাকী হালৈ পিতাৰ নাম: ৰমেশ হালৈ ঘৰ নং : 160 বয়স : 28 লিঙ্গ : মহিলা	LQW0361550 ফটো উপলব্ধ

211 নাম : অঞ্জন হালৈ পিতাৰ নাম: গনেশ হালৈ ঘৰ নং : 160 বয়স : 20 লিঙ্গ : পুৰুষ	VMC0102236 ফটো উপলব্ধ	212 নাম : গীতাত্মী হালৈ পিতাৰ নাম: বমেশ হালৈ ঘৰ নং : 160ক বয়স : 21 লিঙ্গ : মহিলা	VMC0058958 ফটো উপলব্ধ	213 নাম : মিনতী দাস স্বামীৰ নাম: কালীকান্ত দাস ঘৰ নং : 160খ বয়স : 50 লিঙ্গ : মহিলা	LQW1550998 ফটো উপলব্ধ
214 নাম : ৰূপালী হালৈ স্বামীৰ নাম: বমেশ ঘৰ নং : 160ক বয়স : 49 লিঙ্গ : মহিলা	LQW1550976 ফটো উপলব্ধ	215 নাম : দুলাল দাস পিতাৰ নাম: কালীকান্ত ঘৰ নং : 160 খ বয়স : 28 লিঙ্গ : পুৰুষ	LQW0240267 ফটো উপলব্ধ	216 নাম : দয়াল বৰ্মন পিতাৰ নাম: হৰিচৰণ ঘৰ নং : 161 বয়স : 48 লিঙ্গ : পুৰুষ	LQW1551015 ফটো উপলব্ধ
217 নাম : ৰঞ্জমণী বৰ্মন স্বামীৰ নাম: দয়াল বৰ্মন ঘৰ নং : 161 বয়স : 45 লিঙ্গ : মহিলা	LQW1551026 ফটো উপলব্ধ	218 নাম : সৰস্বতী বৰ্মন স্বামীৰ নাম: প্ৰসন্ন ঘৰ নং : 162 বয়স : 58 লিঙ্গ : মহিলা	LQW1551048 ফটো উপলব্ধ	219 নাম : ৰঞ্জন বৰ্মন পিতাৰ নাম: প্ৰসন্ন ঘৰ নং : 162 বয়স : 43 লিঙ্গ : পুৰুষ	LQW1551059 ফটো উপলব্ধ
220 নাম : প্ৰাণজিত বৰ্মন পিতাৰ নাম: প্ৰসন্ন বৰ্মন ঘৰ নং : 162 বয়স : 34 লিঙ্গ : পুৰুষ	LQW0029496 ফটো উপলব্ধ	221 নাম : প্ৰতিমা বাৰ্মন স্বামীৰ নাম: ৰঞ্জন বাৰ্মন ঘৰ নং : 162 বয়স : 33 লিঙ্গ : মহিলা	LQW0536615 ফটো উপলব্ধ	222 নাম : ফুলেন বৰ্মন পিতাৰ নাম: হৰিচৰণ ঘৰ নং : 163 বয়স : 53 লিঙ্গ : পুৰুষ	LQW1551071 ফটো উপলব্ধ
223 নাম : সুনীতি বৰ্মন স্বামীৰ নাম: ফুলেন বৰ্মন ঘৰ নং : 163 বয়স : 44 লিঙ্গ : মহিলা	LQW1551082 ফটো উপলব্ধ	224 নাম : অলিতচন্দ্ৰ বৰ্মন পিতাৰ নাম: জবলা ঘৰ নং : 168 বয়স : 67 লিঙ্গ : পুৰুষ	LQW1551093 ফটো উপলব্ধ	225 নাম : ৰহস্তিবালা বৰ্মন স্বামীৰ নাম: অলিতচন্দ্ৰ বৰ্মন ঘৰ নং : 168 বয়স : 62 লিঙ্গ : মহিলা	LQW1551106 ফটো উপলব্ধ
226 নাম : উশা কলিতা স্বামীৰ নাম: লোহিত ঘৰ নং : 164 বয়স : 56 লিঙ্গ : মহিলা	LQW1552983 ফটো উপলব্ধ	227 নাম : ভৱানী বৰ্মন পিতাৰ নাম: অলিত ঘৰ নং : 168 বয়স : 43 লিঙ্গ : পুৰুষ	LQW1551117 ফটো উপলব্ধ	228 নাম : অনামিকা বৰ্মন স্বামীৰ নাম: ভৱানী বৰ্মন ঘৰ নং : 168 বয়স : 37 লিঙ্গ : মহিলা	LQW1551128 ফটো উপলব্ধ
229 নাম : প্ৰফুল্ল দাস পিতাৰ নাম: বাৰেন দাস ঘৰ নং : 165 বয়স : 63 লিঙ্গ : পুৰুষ	LQW1551139 ফটো উপলব্ধ	230 নাম : মীন দাস স্বামীৰ নাম: প্ৰফুল্ল দাস ঘৰ নং : 165 বয়স : 57 লিঙ্গ : মহিলা	LQW1551140 ফটো উপলব্ধ	231 নাম : ৰমেন দাস পিতাৰ নাম: প্ৰফুল্ল দাস ঘৰ নং : 165 বয়স : 38 লিঙ্গ : পুৰুষ	LQW0011262 ফটো উপলব্ধ
232 নাম : দিপান্জলী দাস স্বামীৰ নাম: ৰমেন দাস ঘৰ নং : 165 বয়স : 35 লিঙ্গ : মহিলা	LQW0011263 ফটো উপলব্ধ	233 নাম : অবলা বৰ্মন স্বামীৰ নাম: শ্ৰীকান্ত বৰ্মন ঘৰ নং : 166 বয়স : 64 লিঙ্গ : মহিলা	LQW1551195 ফটো উপলব্ধ	234 নাম : দুলাল বৰ্মন পিতাৰ নাম: শ্ৰীকান্ত ঘৰ নং : 166 বয়স : 43 লিঙ্গ : পুৰুষ	LQW1551208 ফটো উপলব্ধ
235 নাম : দিবাকৰ বৰ্মন পিতাৰ নাম: শ্ৰীকান্ত বৰ্মন ঘৰ নং : 166 বয়স : 42 লিঙ্গ : পুৰুষ	LQW1551219 ফটো উপলব্ধ	236 নাম : হৃদয় কলিতা পিতাৰ নাম: ডিম্বেশ্বৰ কলিতা ঘৰ নং : 166 বয়স : 32 লিঙ্গ : পুৰুষ	LQW0030999 ফটো উপলব্ধ	237 নাম : প্ৰশান্ত বৰ্মন পিতাৰ নাম: যাদৱ বৰ্মন ঘৰ নং : 166 ক বয়স : 26 লিঙ্গ : পুৰুষ	LQW0177204 ফটো উপলব্ধ
238 নাম : মনদীপ কলিতা পিতাৰ নাম: ডিম্বেশ্বৰ কলিতা ঘৰ নং : 166 গ বয়স : 22 লিঙ্গ : পুৰুষ	VMC0032268 ফটো উপলব্ধ	239 নাম : পম্পী বৰ্মন স্বামীৰ নাম: প্ৰশান্ত বৰ্মন ঘৰ নং : 166 ক বয়স : 23 লিঙ্গ : মহিলা	VMC0029074 ফটো উপলব্ধ	240 নাম : বাৰেন কলিতা পিতাৰ নাম: প্ৰিথৱাম কলিতা ঘৰ নং : 166 খ বয়স : 58 লিঙ্গ : পুৰুষ	VMC0030148 ফটো উপলব্ধ

241 নাম : ককিলা বৰ্মন স্বামীৰ নাম: গীৰিধৰ ঘৰ নং : ১৬৬ক বয়স : 81 লিঙ্গ : মহিলা	LQW1551151 ফটো উপলব্ধ	242 নাম : দেবজানী কলিতা স্বামীৰ নাম: প্ৰফুল্ল ঘৰ নং : ১৬৬খ বয়স : 58 লিঙ্গ : মহিলা	LQW1551253 ফটো উপলব্ধ	243 নাম : দিম্বেশ্বৰ কলিতা অন্যান্য: অভয় ঘৰ নং : ১৬৬গ বয়স : 55 লিঙ্গ : পুৰুষ	LQW1551220 ফটো উপলব্ধ
244 নাম : যাদব বৰ্মন পিতাৰ নাম: গীৰিধৰ ঘৰ নং : ১৬৬ক বয়স : 48 লিঙ্গ : পুৰুষ	LQW1551162 ফটো উপলব্ধ	245 নাম : অনিতা কলিতা স্বামীৰ নাম: দিম্বেশ্বৰ ঘৰ নং : ১৬৬গ বয়স : 48 লিঙ্গ : মহিলা	LQW1551231 ফটো উপলব্ধ	246 নাম : তপন কলিতা পিতাৰ নাম: প্ৰফুল্ল ঘৰ নং : ১৬৬খ বয়স : 37 লিঙ্গ : পুৰুষ	LQW1551264 ফটো উপলব্ধ
247 নাম : কৰবী কলিতা পিতাৰ নাম: প্ৰফুল্ল ঘৰ নং : ১৬৬খ বয়স : 35 লিঙ্গ : মহিলা	LQW1551275 ফটো উপলব্ধ	248 নাম : কিশোৰ কলিতা পিতাৰ নাম: প্ৰফুল্ল ঘৰ নং : ১৬৬খ বয়স : 32 লিঙ্গ : পুৰুষ	LQW1551286 ফটো উপলব্ধ	249 নাম : নৰেন্দ্ৰ নাথ পাটোৱাৰী পিতাৰ নাম: পবিন ঘৰ নং : ১৬৬ বয়স : 67 লিঙ্গ : পুৰুষ	LQW1551300 ফটো উপলব্ধ
250 নাম : ভানুমতী পাটোৱাৰী স্বামীৰ নাম: নৰেন্দ্ৰ ঘৰ নং : ১৬৬ বয়স : 56 লিঙ্গ : মহিলা	LQW1551311 ফটো উপলব্ধ	251 নাম : মিন্টু পাটোৱাৰী পিতাৰ নাম: নৰেন্দ্ৰ পাটোৱাৰী ঘৰ নং : ১৬৬ বয়স : 39 লিঙ্গ : পুৰুষ	LQW1551344 ফটো উপলব্ধ	252 নাম : চন্দন পাটোৱাৰী পিতাৰ নাম: নৰেন ঘৰ নং : ১৬৬ বয়স : 33 লিঙ্গ : পুৰুষ	LQW1551297 ফটো উপলব্ধ
253 নাম : উস্মিতা পাটোৱাৰী স্বামীৰ নাম: মিন্টু পাটোৱাৰী ঘৰ নং : ১৬৬ বয়স : 29 লিঙ্গ : মহিলা	LQW0177162 ফটো উপলব্ধ	254 নাম : মাধবী কলিতা স্বামীৰ নাম: দীনৰাম কলিতা ঘৰ নং : ১৬৬ বয়স : 62 লিঙ্গ : মহিলা	LQW1551366 ফটো উপলব্ধ	255 নাম : দেবেন কলিতা পিতাৰ নাম: দীনৰাম কলিতা ঘৰ নং : ১৬৬ বয়স : 38 লিঙ্গ : পুৰুষ	LQW1551377 ফটো উপলব্ধ
256 নাম : মণিকা বাৰ্মন কলিতা স্বামীৰ নাম: দেবেন কলিতা ঘৰ নং : ১৬৬ বয়স : 36 লিঙ্গ : মহিলা	LQW0372482 ফটো উপলব্ধ	257 নাম : ধৰনীধৰ বৰ্মন পিতাৰ নাম: গোবিন্দ ঘৰ নং : ১৭০ বয়স : 73 লিঙ্গ : পুৰুষ	LQW1551388 ফটো উপলব্ধ	258 নাম : যামিনি বৰ্মন স্বামীৰ নাম: ধৰনীধৰ ঘৰ নং : ১৭০ বয়স : 66 লিঙ্গ : মহিলা	LQW1551399 ফটো উপলব্ধ
259 নাম : দীপক বৰ্মন পিতাৰ নাম: ধৰনীধৰ ঘৰ নং : ১৭০ বয়স : 42 লিঙ্গ : পুৰুষ	LQW1551402 ফটো উপলব্ধ	260 নাম : লাচিত বৰ্মন পিতাৰ নাম: ধৰনীধৰ বৰ্মন ঘৰ নং : ১৭০ বয়স : 38 লিঙ্গ : পুৰুষ	LQW1551413 ফটো উপলব্ধ	261 নাম : তুলমনি বৰ্মন স্বামীৰ নাম: লাচিত বৰ্মন ঘৰ নং : 170 বয়স : 35 লিঙ্গ : মহিলা	VMC0063628 ফটো উপলব্ধ
262 নাম : কুলদীপ বৰ্মন পিতাৰ নাম: চানক্য বৰ্মন ঘৰ নং : ১৭০ক বয়স : 30 লিঙ্গ : পুৰুষ	LQW0033266 ফটো উপলব্ধ	263 নাম : ধনদীপ বৰ্মন পিতাৰ নাম: চানক্য বৰ্মন ঘৰ নং : 170 বয়স : 27 লিঙ্গ : পুৰুষ	LQW1164524 ফটো উপলব্ধ	264 নাম : সমীক্ষা দাস স্বামীৰ নাম: কুলদীপ বৰ্মন ঘৰ নং : 170 ক বয়স : 32 লিঙ্গ : মহিলা	VMC0032508 ফটো উপলব্ধ
265 নাম : কমলদীপ বৰ্মন পিতাৰ নাম: চানক্য বৰ্মন ঘৰ নং : 170 ক বয়স : 23 লিঙ্গ : পুৰুষ	VMC0051292 ফটো উপলব্ধ	266 নাম : চানক্য বৰ্মন পিতাৰ নাম: গোবিন্দ ঘৰ নং : ১৭০ক বয়স : 60 লিঙ্গ : পুৰুষ	LQW1551424 ফটো উপলব্ধ	267 নাম : সৰস্বতী ৰাজবংশী স্বামীৰ নাম: চানক্য ঘৰ নং : ১৭০ক বয়স : 57 লিঙ্গ : মহিলা	LQW1551435 ফটো উপলব্ধ
268 নাম : অবলা বৰ্মন স্বামীৰ নাম: ভাবিত ঘৰ নং : ১৭১ বয়স : 75 লিঙ্গ : মহিলা	LQW1551457 ফটো উপলব্ধ	269 নাম : অলকেশ্বৰ বৰ্মন পিতাৰ নাম: ৰঞ্জিত বৰ্মন ঘৰ নং : ১৭১ বয়স : 24 লিঙ্গ : পুৰুষ	LQW0408674 ফটো উপলব্ধ	270 নাম : নৱনীতা বৰ্মন পিতাৰ নাম: সঞ্জিত বৰ্মন ঘৰ নং : 171খ বয়স : 22 লিঙ্গ : মহিলা	VMC0103465 ফটো উপলব্ধ

271 নাম : সোনজিত বৰ্মন পিতাৰ নাম: ভাবিত ঘৰ নং : ১৭১খ বয়স : 43 লিঙ্গ : পুৰুষ	LQW1551468 ফটো উপলব্ধ	272 নাম : দীপা বৰ্মন স্বামীৰ নাম: বঞ্জীত ঘৰ নং : ১৭১ক বয়স : 41 লিঙ্গ : মহিলা	LQW1551480 ফটো উপলব্ধ	273 নাম : অনিমা কুলিতা স্বামীৰ নাম: ৰঞ্জিত বৰ্মন ঘৰ নং : ১৭১ক বয়স : 41 লিঙ্গ : মহিলা	LQW0241018 ফটো উপলব্ধ
274 নাম : অনিমা বৰ্মন স্বামীৰ নাম: সোনজিত বৰ্মন ঘৰ নং : ১৭১খ বয়স : 40 লিঙ্গ : মহিলা	LQW1551479 ফটো উপলব্ধ	275 নাম : অঞ্জনা ৰাজবংশী স্বামীৰ নাম: বিৰাজ ঘৰ নং : ১৭২ বয়স : 57 লিঙ্গ : মহিলা	LQW1551515 ফটো উপলব্ধ	276 নাম : উত্তম ৰাজবংশী পিতাৰ নাম: বিৰাজ ঘৰ নং : ১৭২ বয়স : 37 লিঙ্গ : পুৰুষ	LQW1551526 ফটো উপলব্ধ
277 নাম : দীপাংকুৰ ৰাজবংশী পিতাৰ নাম: বিৰাজ ঘৰ নং : ১৭২ বয়স : 35 লিঙ্গ : পুৰুষ	LQW1551491 ফটো উপলব্ধ	278 নাম : গীতাৰানী ডেকা স্বামীৰ নাম: উত্তম ৰাজবংশী ঘৰ নং : ১৭২ বয়স : 32 লিঙ্গ : মহিলা	LQW0034249 ফটো উপলব্ধ	279 নাম : দীপামত্ৰি তালুকদাৰ স্বামীৰ নাম: দীপাংকুৰ ৰাজবংশী ঘৰ নং : 172 বয়স : 31 লিঙ্গ : মহিলা	VMC0022749 ফটো উপলব্ধ
280 নাম : ৰাহুল ৰাজবংশী পিতাৰ নাম: হুমেশ্বৰ ৰাজবংশী ঘৰ নং : 172 বয়স : 30 লিঙ্গ : পুৰুষ	LQW0034207 ফটো উপলব্ধ	281 নাম : হুমেশ্বৰ ৰাজবংশী পিতাৰ নাম: আনন্দ ঘৰ নং : ১৭২ক বয়স : 53 লিঙ্গ : পুৰুষ	LQW1551537 ফটো উপলব্ধ	282 নাম : বিজয়নী ৰাজবংশী স্বামীৰ নাম: হুমেশ্বৰ ঘৰ নং : ১৭২ক বয়স : 49 লিঙ্গ : মহিলা	LQW1551548 ফটো উপলব্ধ
283 নাম : প্ৰানজিত ৰাজবংশী পিতাৰ নাম: হুমেশ্বৰ ঘৰ নং : ১৭২ক বয়স : 31 লিঙ্গ : পুৰুষ	LQW1551559 ফটো উপলব্ধ	284 নাম : মীৰা ৰাজবংশী স্বামীৰ নাম: মণ্টু ৰাজবংশী ঘৰ নং : ১৭৩ বয়স : 65 লিঙ্গ : মহিলা	LQW1551571 ফটো উপলব্ধ	285 নাম : নিৰঞ্জন ৰাজবংশী পিতাৰ নাম: মণ্টু ঘৰ নং : ১৭৩ বয়স : 44 লিঙ্গ : পুৰুষ	LQW1551582 ফটো উপলব্ধ
286 নাম : মুনাল শৰ্মা পিতাৰ নাম: থানেশ্বৰ ঘৰ নং : ১৭৫ বয়স : 60 লিঙ্গ : পুৰুষ	LQW1551651 ফটো উপলব্ধ	287 নাম : বিভূতি শৰ্মা পিতাৰ নাম: থানেশ্বৰ ঘৰ নং : ১৭৫ বয়স : 56 লিঙ্গ : পুৰুষ	LQW1551673 ফটো উপলব্ধ	288 নাম : মীৰাৰানী দেবী স্বামীৰ নাম: মুনাল ঘৰ নং : ১৭৫ বয়স : 49 লিঙ্গ : মহিলা	LQW1551662 ফটো উপলব্ধ
289 নাম : অমল শৰ্মা পিতাৰ নাম: থানেশ্বৰ ঘৰ নং : ১৭৫ বয়স : 49 লিঙ্গ : পুৰুষ	LQW1551695 ফটো উপলব্ধ	290 নাম : ধৰিত্ৰী দেবী স্বামীৰ নাম: বিভূতি শৰ্মা ঘৰ নং : ১৭৫ বয়স : 48 লিঙ্গ : মহিলা	LQW1551684 ফটো উপলব্ধ	291 নাম : ফনীধৰ শৰ্মা পিতাৰ নাম: থানেশ্বৰ ঘৰ নং : ১৭৫ বয়স : 47 লিঙ্গ : পুৰুষ	LQW1551708 ফটো উপলব্ধ
292 নাম : অঞ্জলী দেবী স্বামীৰ নাম: অমল শৰ্মা ঘৰ নং : ১৭৫ বয়স : 40 লিঙ্গ : মহিলা	LQW1551719 ফটো উপলব্ধ	293 নাম : জিষ্ণুদীপ্ত শৰ্মা পিতাৰ নাম: মুনান কুমাৰ শৰ্মন ঘৰ নং : ১৭৫ বয়স : 28 লিঙ্গ : পুৰুষ	LQW0221184 ফটো উপলব্ধ	294 নাম : দেৱাশীষ শৰ্মা পিতাৰ নাম: মণাল শৰ্মা ঘৰ নং : 175 বয়স : 23 লিঙ্গ : পুৰুষ	VMC0053488 ফটো উপলব্ধ
295 নাম : মধু ৰাজবংশী পিতাৰ নাম: ঘনশ্যাম ঘৰ নং : ১৭৬ বয়স : 50 লিঙ্গ : পুৰুষ	LQW1551742 ফটো উপলব্ধ	296 নাম : কম্পনা ৰাজবংশী পিতাৰ নাম: ঘনশ্যাম ঘৰ নং : ১৭৬ বয়স : 46 লিঙ্গ : মহিলা	LQW1551753 ফটো উপলব্ধ	297 নাম : দিপীকা ৰাজবংশী স্বামীৰ নাম: মধুৰমা ঘৰ নং : ১৭৬ বয়স : 38 লিঙ্গ : মহিলা	LQW1551764 ফটো উপলব্ধ
298 নাম : কৰিস্মা বৰ্মন পিতাৰ নাম: ভীমধৰ বৰ্মন ঘৰ নং : 176 বয়স : 25 লিঙ্গ : মহিলা	LQW1168228 ফটো উপলব্ধ	299 নাম : জয়ন্ত ৰাজবংশী পিতাৰ নাম: মধু ৰাজবংশী ঘৰ নং : 176 বয়স : 25 লিঙ্গ : পুৰুষ	LQW1173178 ফটো উপলব্ধ	300 নাম : নৱজিত ৰাজবংশী পিতাৰ নাম: মধু ৰাজবংশী ঘৰ নং : 176 বয়স : 20 লিঙ্গ : পুৰুষ	VMC0073742 ফটো উপলব্ধ

301 নাম : দিনা ৰাজবংশী পিতাৰ নাম: উমা ৰাজবংশী ঘৰ নং : ১৭৭ বয়স : 59 লিঙ্গ : পুৰুষ	LQW1551786 ফটো উপলব্ধ	302 নাম : পদ্মাপ্ৰিয়া ৰাজবংশী স্বামীৰ নাম: দিনামনী ঘৰ নং : ১৭৭ বয়স : 49 লিঙ্গ : মহিলা	LQW1551797 ফটো উপলব্ধ	303 নাম : জলেশ্বৰ ৰাজবংশী পিতাৰ নাম: প্ৰানেশ্বৰ ঘৰ নং : ১৭৭ বয়স : 45 লিঙ্গ : পুৰুষ	LQW1551800 ফটো উপলব্ধ
304 নাম : গিৰিবালা বৰ্মন স্বামীৰ নাম: উপেন ঘৰ নং : ১৭৭ বয়স : 39 লিঙ্গ : মহিলা	LQW1551822 ফটো উপলব্ধ	305 নাম : অংকুৰ বৰ্মন পিতাৰ নাম: উপেন বৰ্মন ঘৰ নং : ১৭৭খ বয়স : 30 লিঙ্গ : পুৰুষ	LQW0221903 ফটো উপলব্ধ	306 নাম : চন্দনা ৰাজবংশী পিতাৰ নাম: বমা ৰাজবংশী ঘৰ নং : ১৭৭ক বয়স : 29 লিঙ্গ : মহিলা	LQW0190371 ফটো উপলব্ধ
307 নাম : হীৰক জ্যোতি ৰাজবংশী পিতাৰ নাম: বমা ৰাজবংশী ঘৰ নং : 177 বয়স : 27 লিঙ্গ : পুৰুষ	LQW0221242 ফটো উপলব্ধ	308 নাম : অপূৰ্ব ৰাজবংশী পিতাৰ নাম: দিনা ৰাজবংশী ঘৰ নং : ১৭৭ বয়স : 25 লিঙ্গ : পুৰুষ	LQW0178210 ফটো উপলব্ধ	309 নাম : জগন্নাথ ৰাজবংশী পিতাৰ নাম: নগেন ৰাজবংশী ঘৰ নং : ১৭৭ ক বয়স : 25 লিঙ্গ : পুৰুষ	LQW0177444 ফটো উপলব্ধ
310 নাম : দিপালী ৰাজবংশী স্বামীৰ নাম: বমাকান্ত ঘৰ নং : ১৭৭ক বয়স : 61 লিঙ্গ : মহিলা	LQW1551844 ফটো উপলব্ধ	311 নাম : পুলক বৰ্মন পিতাৰ নাম: বমাকান্ত বৰ্মন ঘৰ নং : ১৭৭ক বয়স : 34 লিঙ্গ : পুৰুষ	LQW1551855 ফটো উপলব্ধ	312 নাম : ৰহুবালা ৰাজবংশী স্বামীৰ নাম: বনমালী ঘৰ নং : ১৭৮ বয়স : 82 লিঙ্গ : মহিলা	LQW1551877 ফটো উপলব্ধ
313 নাম : প্ৰদীপ ৰাজবংশী পিতাৰ নাম: বনমালী ঘৰ নং : ১৭৮ বয়স : 38 লিঙ্গ : পুৰুষ	LQW1551899 ফটো উপলব্ধ	314 নাম : চম্পা ৰাজবংশী স্বামীৰ নাম: প্ৰদীপ ৰাজবংশী ঘৰ নং : ১৭৮ বয়স : 36 লিঙ্গ : মহিলা	LQW1551902 ফটো উপলব্ধ	315 নাম : হৰকান্ত বৰ্মন পিতাৰ নাম: লক্ষিকান্ত ঘৰ নং : ১৭৮খ বয়স : 66 লিঙ্গ : পুৰুষ	LQW1551957 ফটো উপলব্ধ
316 নাম : সূৰ্য্যকান্ত ৰাজবংশী পিতাৰ নাম: বনমালী ঘৰ নং : ১৭৮খ বয়স : 57 লিঙ্গ : পুৰুষ	LQW1551935 ফটো উপলব্ধ	317 নাম : ক্ষিৰোদা বৰ্মন স্বামীৰ নাম: হৰকান্ত বৰ্মন ঘৰ নং : ১৭৮খ বয়স : 56 লিঙ্গ : মহিলা	LQW1551968 ফটো উপলব্ধ	318 নাম : গীতা ৰাজবংশী স্বামীৰ নাম: সূৰ্য্যকান্ত ৰাজবংশী ঘৰ নং : ১৭৮খ বয়স : 46 লিঙ্গ : মহিলা	LQW1551946 ফটো উপলব্ধ
319 নাম : বিনোদ বৰ্মন পিতাৰ নাম: হৰকান্ত ঘৰ নং : ১৭৮খ বয়স : 38 লিঙ্গ : পুৰুষ	LQW1551979 ফটো উপলব্ধ	320 নাম : অৰুন বৰ্মন পিতাৰ নাম: লক্ষি ঘৰ নং : ১৭৯ক বয়স : 62 লিঙ্গ : পুৰুষ	LQW1551991 ফটো উপলব্ধ	321 নাম : ভূমিধৰ বৰ্মন পিতাৰ নাম: লক্ষি ঘৰ নং : ১৭৯খ বয়স : 59 লিঙ্গ : পুৰুষ	LQW1552018 ফটো উপলব্ধ
322 নাম : প্ৰেমদা বৰ্মন স্বামীৰ নাম: লোহিত ঘৰ নং : ১৭৯গ বয়স : 55 লিঙ্গ : মহিলা	LQW1552041 ফটো উপলব্ধ	323 নাম : বিনাৰানি বৰ্মন স্বামীৰ নাম: অৰুন ঘৰ নং : ১৭৯ক বয়স : 52 লিঙ্গ : মহিলা	LQW1552007 ফটো উপলব্ধ	324 নাম : পুতুলী বৰ্মন স্বামীৰ নাম: ভূমিধৰ ঘৰ নং : ১৭৯খ বয়স : 46 লিঙ্গ : মহিলা	LQW1552029 ফটো উপলব্ধ
325 নাম : হিমালী বৰ্মন পিতাৰ নাম: লোহিত ঘৰ নং : ১৭৯গ বয়স : 36 লিঙ্গ : মহিলা	LQW1552052 ফটো উপলব্ধ	326 নাম : কিশোৰ বৰ্মন পিতাৰ নাম: লোহিত ঘৰ নং : ১৭৯গ বয়স : 32 লিঙ্গ : পুৰুষ	LQW1551980 ফটো উপলব্ধ	327 নাম : ধৃতিৰাজ বৰ্মন পিতাৰ নাম: অৰুন ঘৰ নং : ১৭৯ ক বয়স : 29 লিঙ্গ : পুৰুষ	LQW0241406 ফটো উপলব্ধ
E 328 নাম : ৰজোবালা ৰাজবংশী স্বামীৰ নাম: ৰাজেন ঘৰ নং : ১৮০ বয়স : ৭০ লিঙ্গ : মহিলা	LQW1552063 ফটো উপলব্ধ	329 নাম : দীনা মণি ৰাজবংশী পিতাৰ নাম: ৰাজেন ঘৰ নং : ১৮০ বয়স : 52 লিঙ্গ : পুৰুষ	LQW1552074 ফটো উপলব্ধ	330 নাম : অলকা ৰাজবংশী স্বামীৰ নাম: দীনা মণি ৰাজবংশী ঘৰ নং : ১৮০ বয়স : 42 লিঙ্গ : মহিলা	LQW1552085 ফটো উপলব্ধ

331 নাম : জয়ন্তি বৰ্মন স্বামীৰ নাম: যোগেন্দ্ৰ বৰ্মন ঘৰ নং : ১৮১ বয়স : 63 লিঙ্গ : মহিলা	LQW1552109 ফটো উপলব্ধ	332 নাম : দেবকান্ত বৰ্মন পিতাৰ নাম: যোগেন্দ্ৰ ঘৰ নং : ১৮১ বয়স : 38 লিঙ্গ : পুৰুষ	LQW1552110 ফটো উপলব্ধ	333 নাম : ধনদা বৰ্মন স্বামীৰ নাম: দেবকান্ত বৰ্মন ঘৰ নং : ১৮১ বয়স : 37 লিঙ্গ : মহিলা	LQW0229401 ফটো উপলব্ধ
334 নাম : সঞ্জয় বৰ্মন পিতাৰ নাম: যোগেন্দ্ৰ বৰ্মন ঘৰ নং : ১৮১ বয়স : 36 লিঙ্গ : পুৰুষ	LQW1552121 ফটো উপলব্ধ	335 নাম : নলিনী বৰ্মন পিতাৰ নাম: যোগেন্দ্ৰ বৰ্মন ঘৰ নং : ১৮১ বয়স : 34 লিঙ্গ : পুৰুষ	LQW1552132 ফটো উপলব্ধ	336 নাম : মুকুল বৰ্মন পিতাৰ নাম: গোপাল বৰ্মন ঘৰ নং : 181 বয়স : 23 লিঙ্গ : পুৰুষ	LQW1434075 ফটো উপলব্ধ
337 নাম : কুশল বৰ্মন পিতাৰ নাম: ছান্দোৰাম ঘৰ নং : ১৮২ বয়স : 53 লিঙ্গ : পুৰুষ	LQW1552154 ফটো উপলব্ধ	338 নাম : সীতা বৰ্মন স্বামীৰ নাম: কুশল ঘৰ নং : ১৮২ বয়স : 47 লিঙ্গ : মহিলা	LQW1552165 ফটো উপলব্ধ	339 নাম : চম্পা বৰ্মন স্বামীৰ নাম: দিলিপ বৰ্মন ঘৰ নং : ১৮২ বয়স : 36 লিঙ্গ : মহিলা	LQW1552198 ফটো উপলব্ধ
340 নাম : জোনমনি বৰ্মন পিতাৰ নাম: কুশল বৰ্মন ঘৰ নং : 182 বয়স : 22 লিঙ্গ : পুৰুষ	LQW1524552 ফটো উপলব্ধ	341 নাম : ভৈৰব বৰ্মন পিতাৰ নাম: ছণ্ডিৰাম ঘৰ নং : ১৮৩ বয়স : 55 লিঙ্গ : পুৰুষ	LQW1552212 ফটো উপলব্ধ	342 নাম : মনোমতি বৰ্মন স্বামীৰ নাম: ভৈৰব ঘৰ নং : ১৮৩ বয়স : 53 লিঙ্গ : মহিলা	LQW1552223 ফটো উপলব্ধ
343 নাম : বাবামনি বৰ্মন পিতাৰ নাম: ভৈৰব ঘৰ নং : ১৮৩ বয়স : 36 লিঙ্গ : পুৰুষ	LQW1552234 ফটো উপলব্ধ	344 নাম : অৰবিন্দ ৰাজবংশী পিতাৰ নাম: শিশুৰাম ৰাজবংশী ঘৰ নং : ১৮৪ বয়স : 70 লিঙ্গ : পুৰুষ	LQW1552245 ফটো উপলব্ধ	345 নাম : চাৰোবালা ৰাজবংশী স্বামীৰ নাম: অৰবিন্দ ৰাজবংশী ঘৰ নং : ১৮৪ বয়স : 64 লিঙ্গ : মহিলা	LQW1552256 ফটো উপলব্ধ
346 নাম : দলাল ৰাজবংশী পিতাৰ নাম: অৰবিন্দ ৰাজবংশী ঘৰ নং : ১৮৪ বয়স : 45 লিঙ্গ : পুৰুষ	LQW1552267 ফটো উপলব্ধ	347 নাম : পম্পি ৰাজবংশী স্বামীৰ নাম: দলাল ৰাজবংশী ঘৰ নং : ১৮৪ বয়স : 41 লিঙ্গ : মহিলা	LQW1552278 ফটো উপলব্ধ	348 নাম : রমেশ চন্দ্ৰা যাজবংশী পিতাৰ নাম: অৰবিন্দ ৰাজবংশী ঘৰ নং : ১৮৪ বয়স : 39 লিঙ্গ : পুৰুষ	LQW1552289 ফটো উপলব্ধ
349 নাম : দীপাসিতা ৰাজবংশী স্বামীৰ নাম: ৰমেশ চন্দ্ৰ ৰাজবংশী ঘৰ নং : 184 বয়স : 30 লিঙ্গ : মহিলা	VMC0043034 ফটো উপলব্ধ	350 নাম : জনোজয় বৰ্মন পিতাৰ নাম: চানাবাম ঘৰ নং : ১৮৪ক বয়স : 67 লিঙ্গ : পুৰুষ	LQW1552290 ফটো উপলব্ধ	351 নাম : সব্যা বৰ্মন স্বামীৰ নাম: জনোজয় বৰ্মন ঘৰ নং : ১৮৪ক বয়স : 58 লিঙ্গ : মহিলা	LQW1552303 ফটো উপলব্ধ
352 নাম : বিমল বৰ্মন পিতাৰ নাম: জনোজয় বৰ্মন ঘৰ নং : ১৮৪ক বয়স : 39 লিঙ্গ : পুৰুষ	LQW1552314 ফটো উপলব্ধ	353 নাম : ধৈৰ্যাবালা ৰাজবংশী স্বামীৰ নাম: অৰুন ৰাজবংশী ঘৰ নং : ১৮৫ বয়স : 59 লিঙ্গ : মহিলা	LQW1552347 ফটো উপলব্ধ	354 নাম : দল ৰাজবংশী পিতাৰ নাম: অৰুন ৰাজবংশী ঘৰ নং : ১৮৫ বয়স : 41 লিঙ্গ : পুৰুষ	LQW1552358 ফটো উপলব্ধ
355 নাম : সঞ্জয় ৰাজবংশী পিতাৰ নাম: অৰুন ৰাজবংশী ঘৰ নং : ১৮৫ বয়স : 37 লিঙ্গ : পুৰুষ	LQW1552369 ফটো উপলব্ধ	E 356 নাম : সত্যৰাম ৰাজবংশী পিতাৰ নাম: প্ৰতাপ ঘৰ নং : ১৮৬ বয়স : 86 লিঙ্গ : পুৰুষ	LQW1552381 ফটো উপলব্ধ	357 নাম : পাৰ্বতী ৰাজবংশী স্বামীৰ নাম: সত্যৰাম ঘৰ নং : ১৮৬ বয়স : 70 লিঙ্গ : মহিলা	LQW1552392 ফটো উপলব্ধ
358 নাম : নমিতা ৰাজবংশী স্বামীৰ নাম: কুমুদ ৰাজবংশী ঘৰ নং : ১৮৬ বয়স : 46 লিঙ্গ : মহিলা	LQW1552427 ফটো উপলব্ধ	359 নাম : কুমুদ ৰাজবংশী পিতাৰ নাম: সত্যৰাম ঘৰ নং : ১৮৬ বয়স : 43 লিঙ্গ : পুৰুষ	LQW1552416 ফটো উপলব্ধ	360 নাম : গৌতম ৰাজবংশী পিতাৰ নাম: সত্যৰাম ঘৰ নং : ১৮৬ বয়স : 38 লিঙ্গ : পুৰুষ	LQW1552438 ফটো উপলব্ধ

361 নাম : দেবাংক ৰাজবংশী পিতাৰ নাম: কুমুদ ৰাজবংশী ঘৰ নং : 186 বয়স : 23 লিঙ্গ : পুৰুষ	LQW1153972 ফটো উপলব্ধ	362 নাম : জ্যোতিস্মিতা ৰাজবংশী পিতাৰ নাম: কুমুদ ৰাজবংশী ঘৰ নং : 186 বয়স : 23 লিঙ্গ : মহিলা	LQW1504471 ফটো উপলব্ধ	363 নাম : মঞ্জু ৰাজবংশী স্বামীৰ নাম: বত্ৰেশ্বৰ ৰাজবংশী ঘৰ নং : 1৮৭ বয়স : 62 লিঙ্গ : মহিলা	LQW1552449 ফটো উপলব্ধ
364 নাম : ৰাতুল ৰাজবংশী পিতাৰ নাম: বত্ৰেশ্বৰ ৰাজবংশী ঘৰ নং : 187 বয়স : 38 লিঙ্গ : পুৰুষ	LQW1552461 ফটো উপলব্ধ	365 নাম : ৰমেন ৰাজবংশী পিতাৰ নাম: বত্ৰেশ্বৰ ৰাজবংশী ঘৰ নং : 1৮৭ বয়স : 38 লিঙ্গ : পুৰুষ	LQW1552450 ফটো উপলব্ধ	366 নাম : শৰৎ ৰাজবংশী পিতাৰ নাম: বত্ৰেশ্বৰ ঘৰ নং : 1৮৭ বয়স : 33 লিঙ্গ : পুৰুষ	LQW1552483 ফটো উপলব্ধ
367 নাম : চয়নিকা হালৈ স্বামীৰ নাম: শৰৎ ৰাজবংশী ঘৰ নং : 187 বয়স : 28 লিঙ্গ : মহিলা	VMC0063917 ফটো উপলব্ধ	368 নাম : দিপক বৰ্মন পিতাৰ নাম: অনাথি ঘৰ নং : 1৮৮ বয়স : 52 লিঙ্গ : পুৰুষ	LQW1552507 ফটো উপলব্ধ	369 নাম : মঞ্জু বৰ্মন স্বামীৰ নাম: দিপক ঘৰ নং : 1৮৮ বয়স : 46 লিঙ্গ : মহিলা	LQW1552518 ফটো উপলব্ধ
370 নাম : মনজু ৰাজবংশী স্বামীৰ নাম: মথুৰ ৰাজবংশী ঘৰ নং : 1৮৮ বয়স : 43 লিঙ্গ : মহিলা	LQW0305565 ফটো উপলব্ধ	371 নাম : সঞ্জীৱ বৰ্মন পিতাৰ নাম: দীজেন বৰ্মন ঘৰ নং : 1৮৮ক বয়স : 27 লিঙ্গ : পুৰুষ	LQW0220814 ফটো উপলব্ধ	372 নাম : বিপ্লৱ ৰাজবংশী পিতাৰ নাম: মথুৰ ৰাজবংশী ঘৰ নং : 188 বয়স : 22 লিঙ্গ : পুৰুষ	VMC0063479 ফটো উপলব্ধ
373 নাম : দীজেন বৰ্মন পিতাৰ নাম: অনাথি ঘৰ নং : 1৮৮ক বয়স : 55 লিঙ্গ : পুৰুষ	LQW1552529 ফটো উপলব্ধ	374 নাম : ববিতা বৰ্মন স্বামীৰ নাম: দীজেন ঘৰ নং : 1৮৮ক বয়স : 49 লিঙ্গ : মহিলা	LQW1552530 ফটো উপলব্ধ	375 নাম : মঞ্জু ৰাজবংশী স্বামীৰ নাম: মথুৰ ৰাজবংশী ঘৰ নং : 1৮৮খ বয়স : 43 লিঙ্গ : মহিলা	LQW1552552 ফটো উপলব্ধ
376 নাম : কল্যান ৰাজবংশী পিতাৰ নাম: দীজেন ঘৰ নং : 1৮৮ ক বয়স : 28 লিঙ্গ : পুৰুষ	LQW0241828 ফটো উপলব্ধ	377 নাম : কুচুম কলিতা স্বামীৰ নাম: বংশীধৰ কলিতা ঘৰ নং : 1৮৯ বয়স : 70 লিঙ্গ : মহিলা	LQW1552574 ফটো উপলব্ধ	378 নাম : পৰমেশ কলিতা পিতাৰ নাম: বাৰ্শি ধৰ কলিতা ঘৰ নং : 1৮৯ বয়স : 49 লিঙ্গ : পুৰুষ	LQW1552585 ফটো উপলব্ধ
379 নাম : গোপেশ্বৰ কলিতা পিতাৰ নাম: বংশীধৰ ঘৰ নং : 1৮৯ বয়স : 46 লিঙ্গ : পুৰুষ	LQW1552596 ফটো উপলব্ধ	380 নাম : চক্ৰধৰ কলিতা পিতাৰ নাম: বংশীধৰ ঘৰ নং : 1৮৯ বয়স : 44 লিঙ্গ : পুৰুষ	LQW1552609 ফটো উপলব্ধ	381 নাম : তৰালী বৰ্মন স্বামীৰ নাম: পৰমেশ কলিতা ঘৰ নং : 189 বয়স : 40 লিঙ্গ : মহিলা	LQW0241836 ফটো উপলব্ধ
382 নাম : জানমনি কলিতা স্বামীৰ নাম: চক্ৰধৰ কলিতা ঘৰ নং : 1৯১ বয়স : 34 লিঙ্গ : মহিলা	LQW0241869 ফটো উপলব্ধ	383 নাম : নাৰায়ণ গোস্বামী পিতাৰ নাম: উদয় ঘৰ নং : 1৯১ বয়স : 63 লিঙ্গ : পুৰুষ	LQW1552723 ফটো উপলব্ধ	E 384 নাম : কিৰন গোস্বামী স্বামীৰ নাম: ব্ৰজেন গোস্বামী ঘৰ নং : 1৯১ বয়স : 58 লিঙ্গ : মহিলা	LQW1552712 ফটো উপলব্ধ
385 নাম : দীপক গোস্বামী পিতাৰ নাম: নগেন্দ্ৰ ঘৰ নং : 1৯১ বয়স : 53 লিঙ্গ : পুৰুষ	LQW1552654 ফটো উপলব্ধ	386 নাম : দিলীপ কুমাৰ গোস্বামী পিতাৰ নাম: নগেন্দ্ৰ নাৰায়ণ গোস্বামী ঘৰ নং : 191 বয়স : 53 লিঙ্গ : পুৰুষ	LQW1552665 ফটো উপলব্ধ	387 নাম : প্ৰদীপ গোস্বামী পিতাৰ নাম: নগেন্দ্ৰ ঘৰ নং : 1৯১ বয়স : 49 লিঙ্গ : পুৰুষ	LQW1552676 ফটো উপলব্ধ
388 নাম : প্ৰশান্ত গোস্বামী পিতাৰ নাম: নগেন্দ্ৰ ঘৰ নং : 1৯১ বয়স : 47 লিঙ্গ : পুৰুষ	LQW1552698 ফটো উপলব্ধ	389 নাম : দিপালী গোস্বামী স্বামীৰ নাম: দিগন্ত কুমাৰ গোস্বামী ঘৰ নং : 1৯১ বয়স : 43 লিঙ্গ : মহিলা	LQW0041327 ফটো উপলব্ধ	390 নাম : হীৰ মনী গোস্বামী স্বামীৰ নাম: দিলীপ কুমাৰ গোস্বামী ঘৰ নং : 191 বয়স : 43 লিঙ্গ : মহিলা	LQW1552745 ফটো উপলব্ধ

391 নাম : দিগন্ত গোস্বামী পিতাৰ নাম: নগেন্দ্ৰ নাৰায়ণ গোস্বামী ঘৰ নং : 191 বয়স : 38 লিঙ্গ : পুৰুষ	LQW1552687 ফটো উপলব্ধ	392 নাম : অচ্যুত গোস্বামী পিতাৰ নাম: নৰেন্দ্ৰ ঘৰ নং : 192 বয়স : 58 লিঙ্গ : পুৰুষ	LQW1552767 ফটো উপলব্ধ	393 নাম : মীৰা গোস্বামী স্বামীৰ নাম: অচ্যুত ঘৰ নং : 192 বয়স : 50 লিঙ্গ : মহিলা	LQW1552778 ফটো উপলব্ধ
394 নাম : চন্দ্ৰকান্ত গোস্বামী পিতাৰ নাম: নৰেন্দ্ৰ ঘৰ নং : 192 ক বয়স : 67 লিঙ্গ : পুৰুষ	LQW1552836 ফটো উপলব্ধ	395 নাম : নলিনী গোস্বামী স্বামীৰ নাম: চন্দ্ৰকান্ত ঘৰ নং : 192 ক বয়স : 53 লিঙ্গ : মহিলা	LQW1552847 ফটো উপলব্ধ	396 নাম : ধৰণীধৰ গোস্বামী পিতাৰ নাম: নৰেন্দ্ৰ নাথ গোস্বামী ঘৰ নং : 194 বয়স : 73 লিঙ্গ : পুৰুষ	LQW1552869 ফটো উপলব্ধ
397 নাম : নমিতা গোস্বামী স্বামীৰ নাম: নৱকুমাৰ গোস্বামী ঘৰ নং : 194 বয়স : 45 লিঙ্গ : মহিলা	LQW0242008 ফটো উপলব্ধ	398 নাম : নৱ কুমাৰ গোস্বামী পিতাৰ নাম: ধৰণীধৰ গোস্বামী ঘৰ নং : 194 ক বয়স : 45 লিঙ্গ : পুৰুষ	LQW1552881 ফটো উপলব্ধ	399 নাম : জাহা কলিতা স্বামীৰ নাম: জয়চৰন ঘৰ নং : 195 বয়স : 77 লিঙ্গ : মহিলা	LQW1552916 ফটো উপলব্ধ
400 নাম : মাধব কলিতা পিতাৰ নাম: জয়চৰন ঘৰ নং : 195 বয়স : 53 লিঙ্গ : পুৰুষ	LQW1552949 ফটো উপলব্ধ	401 নাম : তুতুমনি কলিতা স্বামীৰ নাম: মাধব কলিতা ঘৰ নং : 195 বয়স : 48 লিঙ্গ : মহিলা	LQW1552950 ফটো উপলব্ধ	402 নাম : ডিম্বেশ্বৰ কলিতা পিতাৰ নাম: জয়চৰন ঘৰ নং : 195 বয়স : 46 লিঙ্গ : পুৰুষ	LQW1552961 ফটো উপলব্ধ
403 নাম : হিৰামনি কলিতা স্বামীৰ নাম: ডিম্বেশ্বৰ কলিতা ঘৰ নং : 195 বয়স : 34 লিঙ্গ : মহিলা	LQW0191015 ফটো উপলব্ধ	404 নাম : সঞ্জিতা কলিতা পিতাৰ নাম: মাধব চন্দ্ৰ কলিতা ঘৰ নং : 195 বয়স : 25 লিঙ্গ : মহিলা	LQW0372441 ফটো উপলব্ধ	405 নাম : টিঙ্ক কলিতা পিতাৰ নাম: মাধব চ কলিতা ঘৰ নং : 195 বয়স : 23 লিঙ্গ : পুৰুষ	LQW1165760 ফটো উপলব্ধ
406 নাম : লোহিত কলিতা পিতাৰ নাম: অক্ষোৰাম ঘৰ নং : 196 বয়স : 68 লিঙ্গ : পুৰুষ	LQW1552972 ফটো উপলব্ধ	407 নাম : হেমেন কলিতা পিতাৰ নাম: লোহিত ঘৰ নং : 196 বয়স : 38 লিঙ্গ : পুৰুষ	LQW1552994 ফটো উপলব্ধ	408 নাম : নিতুল কলিতা পিতাৰ নাম: লোহিত ঘৰ নং : 196 বয়স : 36 লিঙ্গ : পুৰুষ	LQW1553000 ফটো উপলব্ধ
409 নাম : অৰ্চনা বৰ্মন স্বামীৰ নাম: হেমেন কলিতা ঘৰ নং : 196 বয়স : 32 লিঙ্গ : মহিলা	LQW1168632 ফটো উপলব্ধ	410 নাম : গিতুমণী ৰাজবংশী স্বামীৰ নাম: নিতুল কলিতা ঘৰ নং : 196 বয়স : 30 লিঙ্গ : মহিলা	LQW1554450 ফটো উপলব্ধ	411 নাম : হুমেশ্বৰ কলিতা পিতাৰ নাম: ৰত্নেশ্বৰ ঘৰ নং : 199 বয়স : 64 লিঙ্গ : পুৰুষ	LQW1553022 ফটো উপলব্ধ
412 নাম : চন্দ্ৰ কলিতা পিতাৰ নাম: ৰত্নেশ্বৰ ঘৰ নং : 199 বয়স : 61 লিঙ্গ : পুৰুষ	LQW1553044 ফটো উপলব্ধ	413 নাম : অঞ্জলী কলিতা স্বামীৰ নাম: চন্দ্ৰকান্ত ঘৰ নং : 199 বয়স : 58 লিঙ্গ : মহিলা	LQW1553055 ফটো উপলব্ধ	414 নাম : ডালিমি কলিতা স্বামীৰ নাম: হুমেশ্বৰ ঘৰ নং : 199 বয়স : 53 লিঙ্গ : মহিলা	LQW1553033 ফটো উপলব্ধ
415 নাম : দুৰ্লভ কলিতা পিতাৰ নাম: ৰত্নেশ্বৰ ঘৰ নং : 199 বয়স : 51 লিঙ্গ : পুৰুষ	LQW1553077 ফটো উপলব্ধ	416 নাম : নাৰায়ন কলিতা পিতাৰ নাম: ৰত্নেশ্বৰ ঘৰ নং : 199 বয়স : 46 লিঙ্গ : পুৰুষ	LQW1553088 ফটো উপলব্ধ	417 নাম : গোলাপী কলিতা মাতৃৰ নাম: কঞ্জলতা ঘৰ নং : 199 বয়স : 39 লিঙ্গ : মহিলা	LQW1553113 ফটো উপলব্ধ
418 নাম : আছৰানী কলিতা স্বামীৰ নাম: নাৰায়ন কলিতা ঘৰ নং : 199 বয়স : 38 লিঙ্গ : মহিলা	LQW1553099 ফটো উপলব্ধ	419 নাম : বিদ্যাত কলিতা পিতাৰ নাম: হোমেশ্বৰ ঘৰ নং : 199 বয়স : 35 লিঙ্গ : পুৰুষ	LQW1553102 ফটো উপলব্ধ	420 নাম : কুসুমী গোস্বামী স্বামীৰ নাম: যতীন্দ্ৰ ঘৰ নং : 199 বয়স : 70 লিঙ্গ : মহিলা	LQW1553124 ফটো উপলব্ধ

421 নাম : কিশোৰ গোস্বামী পিতাৰ নাম: জাতিন চন্দ্ৰ গোস্বামী ঘৰ নং : ১৯৮ বয়স : 45 লিঙ্গ : পুৰুষ	LQW1553135 ফটো উপলব্ধ	422 নাম : চিন্ময় গোস্বামী পিতাৰ নাম: যতিন্দ্ৰ ঘৰ নং : ১৯৮ বয়স : 42 লিঙ্গ : পুৰুষ	LQW1553157 ফটো উপলব্ধ	423 নাম : কনিকা গোস্বামী স্বামীৰ নাম: অকন ঘৰ নং : ১৯৯ বয়স : 56 লিঙ্গ : মহিলা	LQW1553204 ফটো উপলব্ধ
424 নাম : তপন গোস্বামী পিতাৰ নাম: হৰিদেব ঘৰ নং : ১৯৯ বয়স : 44 লিঙ্গ : পুৰুষ	LQW1553226 ফটো উপলব্ধ	425 নাম : হিমাংসু গোস্বামী পিতাৰ নাম: হৰিদেব ঘৰ নং : ১৯৯ বয়স : 43 লিঙ্গ : পুৰুষ	LQW1553237 ফটো উপলব্ধ	426 নাম : পিংকি গোস্বামী স্বামীৰ নাম: তপন গোস্বামী ঘৰ নং : 199 বয়স : 37 লিঙ্গ : মহিলা	CGJ1597111 ফটো উপলব্ধ
427 নাম : ছয়নিকা দেৱী স্বামীৰ নাম: হিমাংসু গোস্বামী ঘৰ নং : 199 বয়স : 29 লিঙ্গ : মহিলা	VMC0048033 ফটো উপলব্ধ	428 নাম : গৌতম গোস্বামী পিতাৰ নাম: সতীশ ঘৰ নং : ১৯৯ক বয়স : 46 লিঙ্গ : পুৰুষ	LQW1553271 ফটো উপলব্ধ	429 নাম : নাৰায়ন কলিতা পিতাৰ নাম: নৰিণ ঘৰ নং : ২০০ বয়স : 74 লিঙ্গ : পুৰুষ	LQW1553306 ফটো উপলব্ধ
430 নাম : প্ৰমিলা কলিতা স্বামীৰ নাম: নাৰায়ন ঘৰ নং : ২০০ বয়স : 60 লিঙ্গ : মহিলা	LQW1553317 ফটো উপলব্ধ	431 নাম : দিগন্ত কলিতা পিতাৰ নাম: নাৰায়ন ঘৰ নং : ২০০ বয়স : 40 লিঙ্গ : পুৰুষ	LQW1553328 ফটো উপলব্ধ	432 নাম : ৰুমী দাস স্বামীৰ নাম: দিগন্ত কলিতা ঘৰ নং : 200 বয়স : 40 লিঙ্গ : মহিলা	VMC0062679 ফটো উপলব্ধ
433 নাম : জয়ৰাম কলিতা পিতাৰ নাম: নৰিণ ঘৰ নং : ২০০ক বয়স : 64 লিঙ্গ : পুৰুষ	LQW1553340 ফটো উপলব্ধ	434 নাম : বসন্ত কলিতা পিতাৰ নাম: নৰিণ ঘৰ নং : ২০০গ বয়স : 53 লিঙ্গ : পুৰুষ	LQW1553395 ফটো উপলব্ধ	435 নাম : ৰান কলিতা স্বামীৰ নাম: বসন্ত কলিতা ঘৰ নং : ২০০গ বয়স : 43 লিঙ্গ : মহিলা	LQW1553408 ফটো উপলব্ধ
436 নাম : ভূপেন কলিতা পিতাৰ নাম: লক্ষেশ্বৰ ঘৰ নং : ২০১ বয়স : 63 লিঙ্গ : পুৰুষ	LQW1553419 ফটো উপলব্ধ	437 নাম : জিতুমনি কলিতা পিতাৰ নাম: ভূপেন ঘৰ নং : ২০১ বয়স : 40 লিঙ্গ : পুৰুষ	LQW1553442 ফটো উপলব্ধ	438 নাম : বিজয় কলিতা পিতাৰ নাম: ভূপেন ঘৰ নং : ২০১ বয়স : 38 লিঙ্গ : পুৰুষ	LQW1553431 ফটো উপলব্ধ
439 নাম : ধনদা কলিতা স্বামীৰ নাম: জিতুমনি কলিতা ঘৰ নং : 201 বয়স : 38 লিঙ্গ : মহিলা	LQW1116326 ফটো উপলব্ধ	440 নাম : জ্যোতিমা কলিতা স্বামীৰ নাম: বিজয় কলিতা ঘৰ নং : ২০১ বয়স : 37 লিঙ্গ : মহিলা	LQW1962921 ফটো উপলব্ধ	441 নাম : মনোজ কলিতা পিতাৰ নাম: ভূপেন ঘৰ নং : ২০১ বয়স : 34 লিঙ্গ : পুৰুষ	LQW1553464 ফটো উপলব্ধ
442 নাম : ধনেশ্বৰ কলিতা পিতাৰ নাম: যোগেন ঘৰ নং : ২০১ বয়স : 31 লিঙ্গ : পুৰুষ	LQW1553475 ফটো উপলব্ধ	443 নাম : শ্ৰেৱালি কলিতা স্বামীৰ নাম: যোগেন ঘৰ নং : ২০১ক বয়স : 55 লিঙ্গ : মহিলা	LQW1553497 ফটো উপলব্ধ	444 নাম : অৰূপ কলিতা পিতাৰ নাম: যোগেশ ঘৰ নং : ২০১ বয়স : 29 লিঙ্গ : পুৰুষ	LQW0242339 ফটো উপলব্ধ
445 নাম : লোহিত কলিতা পিতাৰ নাম: নৰেশ্বৰ ঘৰ নং : ২০২ বয়স : 63 লিঙ্গ : পুৰুষ	LQW1553500 ফটো উপলব্ধ	446 নাম : দিপক কলিতা পিতাৰ নাম: লোহিত ঘৰ নং : ২০২ বয়স : 39 লিঙ্গ : পুৰুষ	LQW1553522 ফটো উপলব্ধ	447 নাম : কুলদীপ কলিতা পিতাৰ নাম: লোহিত ঘৰ নং : ২০২ বয়স : 33 লিঙ্গ : পুৰুষ	LQW1553544 ফটো উপলব্ধ
448 নাম : বিনচন্দ্ৰ কলিতা পিতাৰ নাম: নৰেশ্বৰ কলিতা ঘৰ নং : ২০৩ বয়স : 74 লিঙ্গ : পুৰুষ	LQW1978661 ফটো উপলব্ধ	449 নাম : মিনাবালা কলিতা স্বামীৰ নাম: বিনন ঘৰ নং : ২০৩ বয়স : 65 লিঙ্গ : মহিলা	LQW1553588 ফটো উপলব্ধ	450 নাম : দেবেন কলিতা পিতাৰ নাম: বিনন ঘৰ নং : ২০৩ বয়স : 44 লিঙ্গ : পুৰুষ	LQW1553613 ফটো উপলব্ধ

451 নাম : সঞ্জয় কলিতা পিতাৰ নাম: বিনন ঘৰ নং : ২০৩ বয়স : 40 লিঙ্গ : পুৰুষ	LQW1553599 ফটো উপলব্ধ	452 নাম : জমি কলিতা স্বামীৰ নাম: দেবেন কলিতা ঘৰ নং : ২০৩ বয়স : 38 লিঙ্গ : মহিলা	LQW1553657 ফটো উপলব্ধ	453 নাম : ৰঞ্জিত কলিতা পিতাৰ নাম: বিনন চন্দ্ৰ কলিতা ঘৰ নং : ২০৩ বয়স : 34 লিঙ্গ : পুৰুষ	LQW1553635 ফটো উপলব্ধ
454 নাম : ভনিতা কলিতা পিতাৰ নাম: বিনন চন্দ্ৰ কলিতা ঘৰ নং : ২০৩ বয়স : 34 লিঙ্গ : মহিলা	LQW0195024 ফটো উপলব্ধ	455 নাম : বুবল কলিতা পিতাৰ নাম: বিনন্দ ঘৰ নং : ২০৩ বয়স : 33 লিঙ্গ : পুৰুষ	LQW1553555 ফটো উপলব্ধ	456 নাম : হিমাক্ষী কলিতা স্বামীৰ নাম: সঞ্জয় কলিতা ঘৰ নং : 203 বয়স : 29 লিঙ্গ : মহিলা	VMC0075945 ফটো উপলব্ধ
457 নাম : জয়দা কলিতা স্বামীৰ নাম: ধনীৰাম ঘৰ নং : ২০৪ বয়স : 68 লিঙ্গ : মহিলা	LQW1553668 ফটো উপলব্ধ	458 নাম : ৰজনী কলিতা পিতাৰ নাম: ধনীৰাম ঘৰ নং : ২০৪ বয়স : 58 লিঙ্গ : পুৰুষ	LQW1553679 ফটো উপলব্ধ	459 নাম : প্ৰণিতা কলিতা স্বামীৰ নাম: ৰজনী ঘৰ নং : ২০৪ বয়স : 54 লিঙ্গ : মহিলা	LQW1553680 ফটো উপলব্ধ
460 নাম : হুমেশ্বৰ কলিতা পিতাৰ নাম: ধনীৰাম ঘৰ নং : ২০৪ বয়স : 52 লিঙ্গ : পুৰুষ	LQW1553691 ফটো উপলব্ধ	461 নাম : মামণি কলিতা স্বামীৰ নাম: হোমশ্বৰ কলিতা ঘৰ নং : ২০৪ বয়স : 42 লিঙ্গ : মহিলা	LQW1553704 ফটো উপলব্ধ	462 নাম : ধীৰেশ্বৰ ৰাজবংশী পিতাৰ নাম: ৰাতিয়া ঘৰ নং : ২০৭ বয়স : 77 লিঙ্গ : পুৰুষ	LQW1553737 ফটো উপলব্ধ
463 নাম : গয়াপ্ৰিয়া ৰাজবংশী স্বামীৰ নাম: ধীৰেশ্বৰ ঘৰ নং : ২০৭ বয়স : 63 লিঙ্গ : মহিলা	LQW1553748 ফটো উপলব্ধ	464 নাম : ধৰনী ৰাজবংশী পিতাৰ নাম: ধীৰেশ্বৰ ৰাজবংশী ঘৰ নং : ২০৭ বয়স : 41 লিঙ্গ : পুৰুষ	LQW1553760 ফটো উপলব্ধ	465 নাম : চন্দন ৰাজবংশী পিতাৰ নাম: ধীৰেশ্বৰ ৰাজবংশী ঘৰ নং : ২০৭ বয়স : 39 লিঙ্গ : পুৰুষ	LQW1553771 ফটো উপলব্ধ
466 নাম : কামেশ্বৰ ৰাজবংশী পিতাৰ নাম: ৰাতিয়া ঘৰ নং : ২০৮ বয়স : 64 লিঙ্গ : পুৰুষ	LQW1553782 ফটো উপলব্ধ	467 নাম : মনোজ ৰাজবংশী পিতাৰ নাম: সুৰেন ঘৰ নং : ২০৮ বয়স : 50 লিঙ্গ : পুৰুষ	LQW1553840 ফটো উপলব্ধ	468 নাম : মামনী ৰাজবংশী স্বামীৰ নাম: মনোজ ঘৰ নং : ২০৮ বয়স : 43 লিঙ্গ : মহিলা	LQW1553839 ফটো উপলব্ধ
469 নাম : অৰূপ ৰাজবংশী পিতাৰ নাম: কামেশ্বৰ ঘৰ নং : ২০৮ বয়স : 38 লিঙ্গ : পুৰুষ	LQW1553806 ফটো উপলব্ধ	470 নাম : ধনদা ৰাজবংশী স্বামীৰ নাম: দুলু ৰাজবংশী ঘৰ নং : ২০৮ বয়স : 37 লিঙ্গ : মহিলা	LQW1553817 ফটো উপলব্ধ	471 নাম : অজয় ৰাজবংশী পিতাৰ নাম: কামেশ্বৰ ঘৰ নং : ২০৮ বয়স : 36 লিঙ্গ : পুৰুষ	LQW1553828 ফটো উপলব্ধ
472 নাম : গনেশ ৰাজবংশী পিতাৰ নাম: কামেশ্বৰ ঘৰ নং : ২০৮ বয়স : 33 লিঙ্গ : পুৰুষ	LQW1553851 ফটো উপলব্ধ	473 নাম : অলকেশ কলিতা পিতাৰ নাম: ৰজনী ঘৰ নং : ২০৮ বয়স : 28 লিঙ্গ : পুৰুষ	LQW0242677 ফটো উপলব্ধ	474 নাম : যুগল ৰাজবংশী পিতাৰ নাম: মনোজ ৰাজবংশী ঘৰ নং : 208 বয়স : 21 লিঙ্গ : পুৰুষ	VMC0113241 ফটো উপলব্ধ
475 নাম : কনক বৰ্মন পিতাৰ নাম: নিংনাৰাম ঘৰ নং : ২০৯ বয়স : 51 লিঙ্গ : পুৰুষ	LQW1553873 ফটো উপলব্ধ	# 476 নাম : গীতিকা বৰ্মন স্বামীৰ নাম: কন বৰ্মন ঘৰ নং : ২০৯ বয়স : 46 লিঙ্গ : মহিলা	LQW1553884 ফটো উপলব্ধ	477 নাম : হীমাক্ষী ৰাজবংশী পিতাৰ নাম: কনক ৰাজবংশী ঘৰ নং : ২০৯ বয়স : 29 লিঙ্গ : মহিলা	LQW0190603 ফটো উপলব্ধ
478 নাম : কন্দৰ্প বৰ্মন পিতাৰ নাম: গনেশ্বৰ ঘৰ নং : ২১০ বয়স : 49 লিঙ্গ : পুৰুষ	LQW1553908 ফটো উপলব্ধ	479 নাম : ৰূপালী বৰ্মন স্বামীৰ নাম: কন্দৰ্প বৰ্মন ঘৰ নং : ২১০ বয়স : 46 লিঙ্গ : মহিলা	LQW1553919 ফটো উপলব্ধ	480 নাম : বলদেৱ বৰ্মন পিতাৰ নাম: কন্দৰ্প বৰ্মন ঘৰ নং : 210 বয়স : 23 লিঙ্গ : পুৰুষ	LQW1431410 ফটো উপলব্ধ

481 নাম : কানৰাম বৰ্মন পিতাৰ নাম: মদন ঘৰ নং : ২১১ বয়স : 61 লিঙ্গ : পুৰুষ	LQW1553920 ফটো উপলব্ধ	482 নাম : পুতলী ৰাজবংশী স্বামীৰ নাম: কানুৰাম ঘৰ নং : ২১১ বয়স : 57 লিঙ্গ : মহিলা	LQW1553931 ফটো উপলব্ধ	483 নাম : প্ৰবিন ৰাজবংশী পিতাৰ নাম: মদন ঘৰ নং : ২১১ বয়স : 55 লিঙ্গ : পুৰুষ	LQW1553942 ফটো উপলব্ধ
484 নাম : সমীন বৰ্মন পিতাৰ নাম: মদন ঘৰ নং : ২১১ বয়স : 50 লিঙ্গ : পুৰুষ	LQW1553964 ফটো উপলব্ধ	485 নাম : অকনি ৰাজবংশী স্বামীৰ নাম: প্ৰবিন ৰাজবংশী ঘৰ নং : ২১১ বয়স : 50 লিঙ্গ : মহিলা	LQW1553953 ফটো উপলব্ধ	486 নাম : অমল্যা ৰাজবংশী পিতাৰ নাম: মদন ঘৰ নং : ২১১ বয়স : 46 লিঙ্গ : পুৰুষ	LQW1553975 ফটো উপলব্ধ
487 নাম : গিৰীজা বৰ্মন স্বামীৰ নাম: সমীন ঘৰ নং : ২১১ বয়স : 39 লিঙ্গ : মহিলা	LQW1553986 ফটো উপলব্ধ	488 নাম : মীৰা ৰাজবংশী স্বামীৰ নাম: অমল্যা ঘৰ নং : ২১১ বয়স : 37 লিঙ্গ : মহিলা	LQW1553997 ফটো উপলব্ধ	489 নাম : ববিতা বৰ্মন পিতাৰ নাম: কানু ঘৰ নং : ২১১ বয়স : 35 লিঙ্গ : মহিলা	LQW1554014 ফটো উপলব্ধ
490 নাম : জীবেশ্বৰ ৰাজবংশী পিতাৰ নাম: কানু ঘৰ নং : ২১১ বয়স : 33 লিঙ্গ : পুৰুষ	LQW1554003 ফটো উপলব্ধ	491 নাম : ধীৰাজ ৰাজবংশী পিতাৰ নাম: প্ৰবিন ৰাজবংশী ঘৰ নং : ২১১ক বয়স : 29 লিঙ্গ : পুৰুষ	LQW0221234 ফটো উপলব্ধ	492 নাম : পূজা দাস স্বামীৰ নাম: জীবেশ্বৰ ৰাজবংশী ঘৰ নং : 211 বয়স : 29 লিঙ্গ : মহিলা	VMC0034660 ফটো উপলব্ধ
493 নাম : দুৰ্গেশ্বৰ বৰ্মন পিতাৰ নাম: ছানাবাম ঘৰ নং : ২১২ বয়স : 58 লিঙ্গ : পুৰুষ	LQW1554025 ফটো উপলব্ধ	494 নাম : প্ৰতীমা বৰ্মন স্বামীৰ নাম: দুৰ্গেশ্বৰ ঘৰ নং : ২১২ বয়স : 50 লিঙ্গ : মহিলা	LQW1554036 ফটো উপলব্ধ	495 নাম : কৃষ্ণকান্ত বৰ্মন পিতাৰ নাম: ছানাবাম ঘৰ নং : ২১২ক বয়স : 50 লিঙ্গ : পুৰুষ	LQW1554047 ফটো উপলব্ধ
496 নাম : বীনাৰাণী বৰ্মন স্বামীৰ নাম: কৃষ্ণকান্ত ঘৰ নং : ২১২ক বয়স : 46 লিঙ্গ : মহিলা	LQW1554058 ফটো উপলব্ধ	497 নাম : ভাৰত ৰাজবংশী পিতাৰ নাম: বংশীধৰ ঘৰ নং : ২১৪ বয়স : 43 লিঙ্গ : পুৰুষ	LQW1554105 ফটো উপলব্ধ	498 নাম : তত্বমনি ৰাজবংশী স্বামীৰ নাম: নৰেন ৰাজবংশী ঘৰ নং : ২১৪ বয়স : 42 লিঙ্গ : মহিলা	LQW1554081 ফটো উপলব্ধ
499 নাম : ঘনশ্যাম ৰাজবংশী পিতাৰ নাম: বংশীধৰ ঘৰ নং : ২১৪ বয়স : 39 লিঙ্গ : পুৰুষ	LQW1554092 ফটো উপলব্ধ	500 নাম : নিজৰা বড়ো স্বামীৰ নাম: ভাৰত ৰাজবংশী ঘৰ নং : ২১৪ বয়স : 35 লিঙ্গ : মহিলা	LQW0177170 ফটো উপলব্ধ	501 নাম : কাকুলি ৰাজবংশী পিতাৰ নাম: নৰেন ৰাজবংশী ঘৰ নং : 214 বয়স : 19 লিঙ্গ : মহিলা	VMC0092072 ফটো উপলব্ধ
502 নাম : দেবেন ৰাজবংশী পিতাৰ নাম: ধনীৰাম ঘৰ নং : 215 বয়স : 67 লিঙ্গ : পুৰুষ	LQW1554127 ফটো উপলব্ধ	503 নাম : আৰতি ৰাজবংশী স্বামীৰ নাম: দেবেন ঘৰ নং : ২১৫ বয়স : 54 লিঙ্গ : মহিলা	LQW1554138 ফটো উপলব্ধ	504 নাম : ৰতন ৰাজবংশী পিতাৰ নাম: দেবেন ঘৰ নং : 215 বয়স : 29 লিঙ্গ : পুৰুষ	LQW0242859 ফটো উপলব্ধ
S 505 নাম : মিতালী ৰাজবংশী পিতাৰ নাম: দেবেন ৰাজবংশী ঘৰ নং : 215 বয়স : 29 লিঙ্গ : মহিলা	LQW0242875 ফটো উপলব্ধ	506 নাম : নগেন ৰাজবংশী পিতাৰ নাম: ধনীৰাম ঘৰ নং : ২১৬ বয়স : 50 লিঙ্গ : পুৰুষ	LQW1554149 ফটো উপলব্ধ	507 নাম : উৰ্বশী ৰাজবংশী স্বামীৰ নাম: নগেন্দ্ৰ ৰাজবংশী ঘৰ নং : ২১৬ বয়স : 48 লিঙ্গ : মহিলা	LQW1554150 ফটো উপলব্ধ
508 নাম : ৰমেন ৰাজবংশী পিতাৰ নাম: নগেন ৰাজবংশী ঘৰ নং : ২১৬ বয়স : 32 লিঙ্গ : পুৰুষ	LQW1554161 ফটো উপলব্ধ	509 নাম : পুষ্পলতা ৰাজবংশী স্বামীৰ নাম: মোহন ৰাজবংশী ঘৰ নং : ২১৯ বয়স : 64 লিঙ্গ : মহিলা	LQW1554207 ফটো উপলব্ধ	510 নাম : মুগেন বৰ্মন পিতাৰ নাম: দীনেশ ঘৰ নং : ২১৯ বয়স : 33 লিঙ্গ : পুৰুষ	LQW1554172 ফটো উপলব্ধ

511 নাম : তপন বৰ্মন পিতাৰ নাম: দীনেশ বৰ্মন ঘৰ নং : ২১৯ক বয়স : 29 লিঙ্গ : পুৰুষ	LQW0049577 ফটো উপলব্ধ	512 নাম : নমিতা বৰ্মন স্বামীৰ নাম: অচ্যুত বৰ্মন ঘৰ নং : 219 বয়স : 28 লিঙ্গ : মহিলা	LQW1992973 ফটো উপলব্ধ	513 নাম : পুতল ৰাজবংশী পিতাৰ নাম: মোহন ৰাজবংশী ঘৰ নং : ২১৯ বয়স : 27 লিঙ্গ : পুৰুষ	LQW0177105 ফটো উপলব্ধ
514 নাম : মনীষা তালুকদাৰ স্বামীৰ নাম: ধীৰাজ কলিতা ঘৰ নং : 219ক বয়স : 27 লিঙ্গ : মহিলা	LQW0536391 ফটো উপলব্ধ	515 নাম : হিৰণ্য ৰাজবংশী পিতাৰ নাম: আজিত ৰাজবংশী ঘৰ নং : 219 খ বয়স : 21 লিঙ্গ : পুৰুষ	VMC0051276 ফটো উপলব্ধ	516 নাম : দীনেশ বৰ্মন পিতাৰ নাম: ছানাবাম ঘৰ নং : ২১৯খ বয়স : 59 লিঙ্গ : পুৰুষ	LQW1554229 ফটো উপলব্ধ
517 নাম : জয়মতী কলিতা স্বামীৰ নাম: গোবিন্দ কলিতা ঘৰ নং : ২১৯গ বয়স : 54 লিঙ্গ : মহিলা	LQW1554296 ফটো উপলব্ধ	518 নাম : মামনী বৰ্মন স্বামীৰ নাম: দীনেশ ঘৰ নং : ২১৯ক বয়স : 53 লিঙ্গ : মহিলা	LQW1554230 ফটো উপলব্ধ	519 নাম : অজিত ৰাজবংশী পিতাৰ নাম: হালিবাম ঘৰ নং : ২১৯খ বয়স : 49 লিঙ্গ : পুৰুষ	LQW1554263 ফটো উপলব্ধ
520 নাম : মানিকা ৰাজবংশী স্বামীৰ নাম: অজিত দাস ঘৰ নং : ২১৯খ বয়স : 43 লিঙ্গ : মহিলা	LQW1554274 ফটো উপলব্ধ	521 নাম : অচ্যুত বৰ্মন পিতাৰ নাম: দীনেশ বৰ্মন ঘৰ নং : ২১৯ক বয়স : 34 লিঙ্গ : পুৰুষ	LQW1554241 ফটো উপলব্ধ	522 নাম : ধীৰাজ কলিতা পিতাৰ নাম: গোবিন্দ ঘৰ নং : ২১৯ক বয়স : 31 লিঙ্গ : পুৰুষ	LQW1554252 ফটো উপলব্ধ
523 নাম : পদ্মৰাম বৰ্মন অন্যান্য: দিল্লী দাস ঘৰ নং : 231 বয়স : 52 লিঙ্গ : পুৰুষ	LQW1507334 ফটো উপলব্ধ	524 নাম : স্মৃতি বেখা বৰ্মন পিতাৰ নাম: পদ্মৰাম বৰ্মন ঘৰ নং : 231 বয়স : 21 লিঙ্গ : মহিলা	VMC0025486 ফটো উপলব্ধ	525 নাম : বনজিত কলিতা পিতাৰ নাম: সুভাষ কলিতা ঘৰ নং : ২৪৯ বয়স : 22 লিঙ্গ : পুৰুষ	LQW1991991 ফটো উপলব্ধ
526 নাম : পল্লৱী কলিতা স্বামীৰ নাম: অলকেশ কলিতা ঘৰ নং : 280 বয়স : 28 লিঙ্গ : মহিলা	VMC0025270 ফটো উপলব্ধ	527 নাম : দুৰ্গেশ্বৰ বৰ্মন পিতাৰ নাম: ভাবিত ঘৰ নং : ১গ 171 বয়স : 55 লিঙ্গ : পুৰুষ	LQW1544645 ফটো উপলব্ধ	528 নাম : কুচুমী বৰ্মন স্বামীৰ নাম: দুৰ্গেশ্বৰ ঘৰ নং : ১গ 171 বয়স : 49 লিঙ্গ : মহিলা	LQW1544656 ফটো উপলব্ধ
529 নাম : ৰঞ্জিত বৰ্মন পিতাৰ নাম: ভাবিত ঘৰ নং : ১গ 171ক বয়স : 48 লিঙ্গ : পুৰুষ	LQW1544667 ফটো উপলব্ধ	530 নাম : ৰাজেশ ৰাজবংশী পিতাৰ নাম: দুৰ্গেশ্বৰ ৰাজবংশী ঘৰ নং : ১গ 171 বয়স : 31 লিঙ্গ : পুৰুষ	LQW0011264 ফটো উপলব্ধ	531 নাম : মনদীপ কলিতা পিতাৰ নাম: ডিম্বেশ্বৰ কলিতা ঘৰ নং : দহকাউনীয়া বয়স : 23 লিঙ্গ : পুৰুষ	LQW2015352 ফটো উপলব্ধ
R 532 নাম : মধুমীতা শৰ্মা স্বামীৰ নাম: গিৰীশ শৰ্মা ঘৰ নং : নিউ কলক ষ্টোৰ বয়স : 43 লিঙ্গ : মহিলা	LQW1549720 ফটো উপলব্ধ	533 নাম : টুটু ৰাজবংশী পিতাৰ নাম: দুৰ্গেশ্বৰ ৰাজবংশী ঘৰ নং : দহকাউনীয়া বয়স : 26 লিঙ্গ : পুৰুষ	LQW1170356 ফটো উপলব্ধ		

534	1	VMC0144584
নাম : ৰিতু মনি বৰ্মন মাতৃৰ নাম: অনামিকা বৰ্মন ঘৰ নং : 164 বয়স : 18 লিঙ্গ : মহিলা		
ফটো উপলব্ধ		

535	1	VMC0150169
নাম : প্ৰনিতা গগৈ স্বামীৰ নাম: অংকুৰ বৰ্মন ঘৰ নং : 177 বয়স : 25 লিঙ্গ : মহিলা		
ফটো উপলব্ধ		

536	1	VMC0162081
নাম : চয়নিকা হালৈ পিতাৰ নাম: ফনিধৰ হালৈ ঘৰ নং : 154 বয়স : 21 লিঙ্গ : মহিলা		
ফটো উপলব্ধ		

537	1	VMC0169227
নাম : বৰখা বৰ্মন পিতাৰ নাম: পদ্মৰাম বৰ্মন ঘৰ নং : 231 বয়স : 18 লিঙ্গ : মহিলা		
ফটো উপলব্ধ		

538	1	VMC0170068
নাম : দেবাহুতি দেবী পিতাৰ নাম: দিবাকৰ শৰ্মা ঘৰ নং : 112খ বয়স : 18 লিঙ্গ : মহিলা		
ফটো উপলব্ধ		

539	1	VMC0170159
নাম : কৰিসিতা বৰ্মন পিতাৰ নাম: যোগেশ্বৰ বৰ্মন ঘৰ নং : 137 বয়স : 18 লিঙ্গ : মহিলা		
ফটো উপলব্ধ		

540	1	VMC0170217
নাম : চুমি বৰ্মন মাতৃৰ নাম: বেখা বৰ্মন ঘৰ নং : 138 বয়স : 21 লিঙ্গ : মহিলা		
ফটো উপলব্ধ		

541	1	VMC0170316
নাম : বিকাশ ৰাজবংশী পিতাৰ নাম: দিনমনি ৰাজবংশী ঘৰ নং : 180 বয়স : 20 লিঙ্গ : পুৰুষ		
ফটো উপলব্ধ		

ভোটাৰৰ সাৰাংশ

A) ভোটাৰৰ সংখ্যা

	তালিকাৰ প্ৰকাৰ	তালিকাৰ চিনাক্তকৰণ	ভোটাৰৰ সংখ্যা				
			পুৰুষ	মহিলা	৩য় লিঙ্গ	মুঠ	
I	মূল তালিকা	মূল তালিকা	বিশেষ সংশোধন, 2026 চনৰ পূৰ্বৰ 2025 চনৰ মূল তালিকাৰ লগত থকা সংযোজন সমূহ একত্ৰিতকৰন কৰা তালিকা।	283	250	0	533
II	যোগ তালিকা	পৰিপূৰক 1	বিশেষ সংক্ষিপ্ত সংশোধন, 2026	1	7	0	8
III	বিয়োজন তালিকা	পৰিপূৰক 1	বিশেষ সংক্ষিপ্ত সংশোধন, 2026	2	6	0	8
IV	লিংগ ক্ষেত্ৰত পৰিবৰ্তনৰ বাবে পাৰ্থক্য			0	0	0	0
এই সংশোধনৰ পিছত ভোটাৰ তালিকাত ভোটাৰৰ মুঠ সংখ্যা (I+II-III+IV)				282	251	0	533

B) শুধৰনীৰ সংখ্যা

তালিকাৰ প্ৰকাৰ	তালিকাৰ চিনাক্তকৰণ	শুধৰনীৰ সংখ্যা
পৰিপূৰক 1	বিশেষ সংক্ষিপ্ত সংশোধন, 2026	1

নিৰ্বাচক পঞ্জীয়ন বিষয়াৰ স্বাক্ষৰ

E-মৃত, S-স্থানান্তৰিত/ বাসস্থান পৰিবৰ্তন, R-প্ৰতিলিপি, M-নিখোজ, Q-অযোগ্য