

ভোটাৰ তালিকা 2026 S03 অসম

বিধানসভা সমষ্টিৰ নম্বৰ, নাম আৰু সংৰক্ষণৰ স্থিতি : 40 - টিছ (সাধাৰণ)		খণ্ড নং : 64																			
এই বিধানসভা সমষ্টিত কোন সংসদীয় সমষ্টিৰ অন্তৰ্গত তাৰ নম্বৰ, নাম আৰু সংৰক্ষণ স্থিতি : 3 - বৰপেটা (সাধাৰণ)																					
1. সংশোধনৰ বিৱৰণ																					
সংশোধনৰ বছৰ	2026	তালিকাৰ চিনাক্তকৰণ																			
ভিত্তি তাৰিখ	01-01-2026	বিশেষ সংশোধন, 2026 চনৰ পূৰ্বৰ 2025 চনৰ মূল তালিকাৰ লগত থকা সংযোজন সমূহ একত্ৰিতকৰণ কৰা তালিকা।																			
সংশোধনৰ প্ৰকাৰ	বিশেষ সংশোধন 2026																				
প্ৰকাশনৰ তাৰিখ	10-02-2026																				
2. খণ্ড আৰু ভোটগ্ৰহন কেন্দ্ৰৰ বিৱৰণ																					
খণ্ডৰ অন্তৰ্গত এলেকা সমূহৰ নম্বৰ আৰু নাম																					
1-সুবাদী	<table style="width: 100%; border-collapse: collapse;"> <tr> <td style="width: 50%;">মূল চহৰ/গাওঁ</td> <td style="width: 50%;">: সুবাদী</td> </tr> <tr> <td>ৱাৰ্ড নং</td> <td>:</td> </tr> <tr> <td>ডাকঘৰ</td> <td>: বানেকুছি</td> </tr> <tr> <td>পুলিচ থানা</td> <td>: টিছ</td> </tr> <tr> <td>ব্লক</td> <td>: টিছ</td> </tr> <tr> <td>ৰাজহ চক্ৰ</td> <td>: টিছ</td> </tr> <tr> <td>জিলা</td> <td>: নলবাৰী</td> </tr> <tr> <td>পিনকোড</td> <td>: 781340</td> </tr> </table>					মূল চহৰ/গাওঁ	: সুবাদী	ৱাৰ্ড নং	:	ডাকঘৰ	: বানেকুছি	পুলিচ থানা	: টিছ	ব্লক	: টিছ	ৰাজহ চক্ৰ	: টিছ	জিলা	: নলবাৰী	পিনকোড	: 781340
মূল চহৰ/গাওঁ						: সুবাদী															
ৱাৰ্ড নং						:															
ডাকঘৰ						: বানেকুছি															
পুলিচ থানা						: টিছ															
ব্লক						: টিছ															
ৰাজহ চক্ৰ	: টিছ																				
জিলা	: নলবাৰী																				
পিনকোড	: 781340																				
2-সুবাদী																					
3. ভোটগ্ৰহন কেন্দ্ৰৰ বিৱৰণ																					
ভোটগ্ৰহন কেন্দ্ৰৰ নম্বৰ আৰু নাম :	ভোটগ্ৰহন কেন্দ্ৰৰ প্ৰকাৰ (পুৰুষ/মহিলা/সাধাৰণ)		সাধাৰণ																		
64 - পশ্চিম সুবাদী প্ৰাথমিক বিদ্যালয়	খণ্ডৰ অন্তৰ্গত সহায়ক ভোটগ্ৰহন কেন্দ্ৰৰ সংখ্যা :		0																		
ভোটগ্ৰহন কেন্দ্ৰৰ ঠিকনা :																					
পশ্চিম সুবাদী প্ৰাথমিক বিদ্যালয়, ৰুম নং ১, সুবাদী, নলবাৰী																					
4. ভোটাৰৰ সংখ্যা																					
আৰম্ভনি ক্ৰমিক নং	শেষ ক্ৰমিক নং	মুঠ ভোটাৰ																			
		পুৰুষ	মহিলা	৩য় লিঙ্গ	মুঠ																
1	1115	556	515	0	1071																

নিৰ্বাচক পঞ্জীয়ন বিষয়াৰ স্বাক্ষৰ

Nazri Naksha

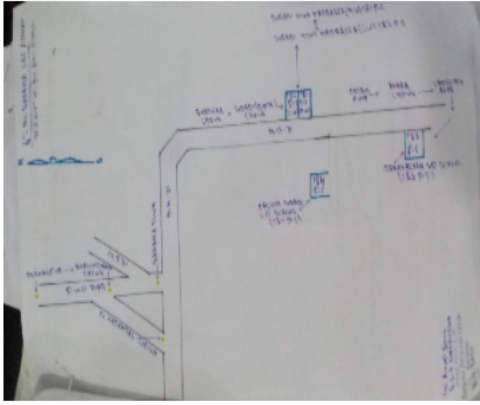

Google Map View



Polling Station Building Front View



ভোটগ্ৰহন কেন্দ্ৰৰ সন্মুখৰ দৃশ্য



Cad View

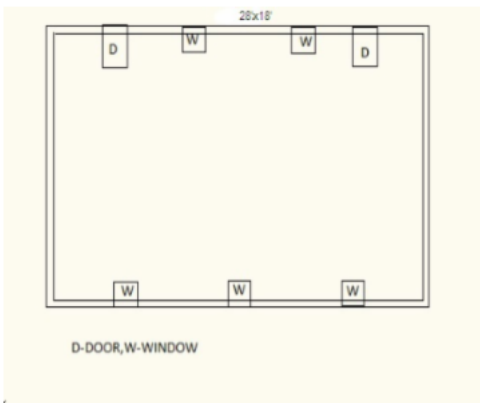

Key MAP View



1 নাম : অচিয়া বিবি স্বামীৰ নাম: নুৰুল আলী ঘৰ নং : 00 বয়স : 43 লিঙ্গ : মহিলা	LQW0518126 ফটো উপলব্ধ	2 নাম : আব্দুল আলী পিতাৰ নাম: বশিদ আলী ঘৰ নং : 00 বয়স : 26 লিঙ্গ : পুৰুষ	LQW0522029 ফটো উপলব্ধ	S 3 নাম : জুৰি দাস স্বামীৰ নাম: জিতু দাস ঘৰ নং : 00 বয়স : 26 লিঙ্গ : মহিলা	LQW0546028 ফটো উপলব্ধ
4 নাম : মিতুল আলী পিতাৰ নাম: নজৰুল আলী ঘৰ নং : 00 বয়স : 25 লিঙ্গ : পুৰুষ	LQW0448886 ফটো উপলব্ধ	5 নাম : হাৰেজ আলী পিতাৰ নাম: জালাল আলী ঘৰ নং : 01 বয়স : 28 লিঙ্গ : পুৰুষ	LQW1173160 ফটো উপলব্ধ	6 নাম : তব্বি আলী পিতাৰ নাম: লতিফ আলী ঘৰ নং : 01 বয়স : 26 লিঙ্গ : পুৰুষ	LQW1173574 ফটো উপলব্ধ
7 নাম : জুমী বেগম স্বামীৰ নাম: অদ্রিফ, আলী ঘৰ নং : 1 বয়স : 26 লিঙ্গ : মহিলা	LQW1981307 ফটো উপলব্ধ	8 নাম : জিয়াউল ইছলাম পিতাৰ নাম: লতিফ আলী ঘৰ নং : 01 বয়স : 25 লিঙ্গ : পুৰুষ	LQW1173582 ফটো উপলব্ধ	9 নাম : নিজাম আলি পিতাৰ নাম: মফিছ ঘৰ নং : 2 বয়স : 48 লিঙ্গ : পুৰুষ	LQW1664591 ফটো উপলব্ধ
10 নাম : মজামিল আলি পিতাৰ নাম: মফিজ আলী ঘৰ নং : 2 বয়স : 45 লিঙ্গ : পুৰুষ	LQW1664604 ফটো উপলব্ধ	11 নাম : পাৰবিন চুলতানা স্বামীৰ নাম: মজামিল আলী ঘৰ নং : 2 বয়স : 33 লিঙ্গ : মহিলা	LQW0345736 ফটো উপলব্ধ	12 নাম : বনজিনা বেগম স্বামীৰ নাম: নিজাম আলী ঘৰ নং : 2 বয়স : 23 লিঙ্গ : মহিলা	VMC0071696 ফটো উপলব্ধ
13 নাম : ইনজামুল হক পিতাৰ নাম: মফ্ৰেড আলী ঘৰ নং : 2 বয়স : 19 লিঙ্গ : পুৰুষ	VMC0118141 ফটো উপলব্ধ	14 নাম : মিনা বিবি স্বামীৰ নাম: মহম্মদ আলী ঘৰ নং : 3 বয়স : 53 লিঙ্গ : মহিলা	LQW0347104 ফটো উপলব্ধ	15 নাম : মতিউৰ বহমান পিতাৰ নাম: মকিবৰ ঘৰ নং : 3 বয়স : 43 লিঙ্গ : পুৰুষ	LQW1664660 ফটো উপলব্ধ
16 নাম : ৰমী বেগম স্বামীৰ নাম: মতিউৰ বহমান ঘৰ নং : 3 বয়স : 39 লিঙ্গ : মহিলা	VMC0003558 ফটো উপলব্ধ	17 নাম : বেজিমা বেগম স্বামীৰ নাম: মিজাউৰ বহমান ঘৰ নং : 3 বয়স : 37 লিঙ্গ : মহিলা	LQW1664706 ফটো উপলব্ধ	18 নাম : আতিকুৰ বহমান পিতাৰ নাম: মকিবৰ বহমান ঘৰ নং : 3 বয়স : 33 লিঙ্গ : পুৰুষ	LQW1664682 ফটো উপলব্ধ
19 নাম : মিৰিজা বেগম স্বামীৰ নাম: আতিকুৰ বহমান ঘৰ নং : 03 বয়স : 28 লিঙ্গ : মহিলা	LQW2001261 ফটো উপলব্ধ	20 নাম : অজফা বিবি স্বামীৰ নাম: তমিজ ঘৰ নং : 8 বয়স : 53 লিঙ্গ : মহিলা	LQW1664728 ফটো উপলব্ধ	21 নাম : তাজনুৰ আলী পিতাৰ নাম: তমিজ আলী ঘৰ নং : 8 বয়স : 38 লিঙ্গ : পুৰুষ	LQW1664740 ফটো উপলব্ধ
22 নাম : তফাজুল আলী মাতৃৰ নাম: অজফা বেগম ঘৰ নং : 4 বয়স : 26 লিঙ্গ : পুৰুষ	VMC0092288 ফটো উপলব্ধ	23 নাম : মাজিদা বেগম স্বামীৰ নাম: তাজনুৰ আলী ঘৰ নং : 4 বয়স : 24 লিঙ্গ : মহিলা	VMC0118711 ফটো উপলব্ধ	# 24 নাম : মঃ আবনুৰ আলী আহমেদ পিতাৰ নাম: আব্দুল বহমান ঘৰ নং : 5 বয়স : 54 লিঙ্গ : পুৰুষ	LQW1664762 ফটো উপলব্ধ
25 নাম : খছনুৰ আলী পিতাৰ নাম: আব্দুল বহমান ঘৰ নং : 5 বয়স : 53 লিঙ্গ : পুৰুষ	LQW1664784 ফটো উপলব্ধ	26 নাম : জহেৰ আলী পিতাৰ নাম: আব্দুল বহমান ঘৰ নং : 5 বয়স : 48 লিঙ্গ : পুৰুষ	LQW1664808 ফটো উপলব্ধ	27 নাম : মিছ নাচিমা বিবি স্বামীৰ নাম: খছনুৰ আলী ঘৰ নং : 5 বয়স : 43 লিঙ্গ : মহিলা	LQW1664795 ফটো উপলব্ধ
28 নাম : বানবাৰা বেগম স্বামীৰ নাম: আবনুৰ আলী আহমেদ ঘৰ নং : 5 বয়স : 43 লিঙ্গ : মহিলা	LQW1664842 ফটো উপলব্ধ	29 নাম : বুবল হুছেইন পিতাৰ নাম: আব্দুল বহমান ঘৰ নং : 5 বয়স : 36 লিঙ্গ : মহিলা	LQW1664819 ফটো উপলব্ধ	30 নাম : জুৰি বেগম স্বামীৰ নাম: জহেৰ আলী ঘৰ নং : 5 বয়স : 33 লিঙ্গ : মহিলা	LQW0346056 ফটো উপলব্ধ

31 নাম : কনমনি বেগম পিতাৰ নাম: খচনুৰ আলী ঘৰ নং : 5 বয়স : 19 লিঙ্গ : মহিলা	VMC0117176 ফটো উপলব্ধ	32 নাম : হেমন্ত বড়ো পিতাৰ নাম: বাহুগী বড়ো ঘৰ নং : 06 বয়স : 41 লিঙ্গ : পুৰুষ	LQW0509349 ফটো উপলব্ধ	33 নাম : জবেদা বিবি স্বামীৰ নাম: জয়ান আলী ঘৰ নং : 6 বয়স : 36 লিঙ্গ : মহিলা	LQW1664864 ফটো উপলব্ধ
S 34 নাম : বঞ্জনা বড়ো স্বামীৰ নাম: হেমন্ত বড়ো ঘৰ নং : 06 বয়স : 35 লিঙ্গ : মহিলা	LQW0509356 ফটো উপলব্ধ	35 নাম : হানিফ আলী পিতাৰ নাম: জৈনাল আলী ঘৰ নং : 6 বয়স : 35 লিঙ্গ : পুৰুষ	LQW1684055 ফটো উপলব্ধ	36 নাম : হাচিমুন নেচা স্বামীৰ নাম: হানিফ আলী ঘৰ নং : 6 বয়স : 33 লিঙ্গ : মহিলা	LQW1684099 ফটো উপলব্ধ
37 নাম : হছেন আলী পিতাৰ নাম: জয়ান আলী ঘৰ নং : 6 বয়স : 31 লিঙ্গ : পুৰুষ	LQW0392076 ফটো উপলব্ধ	38 নাম : বুপা বেগম স্বামীৰ নাম: হছেন আলী ঘৰ নং : 6 বয়স : 28 লিঙ্গ : মহিলা	LQW0381715 ফটো উপলব্ধ	39 নাম : মজনুৰ আলী পিতাৰ নাম: কোলা আলী ঘৰ নং : 6 বয়স : 26 লিঙ্গ : পুৰুষ	LQW0501015 ফটো উপলব্ধ
40 নাম : ইলিজা বেগম পিতাৰ নাম: আচাৰ ঘৰ নং : 9 বয়স : 38 লিঙ্গ : মহিলা	LQW1664900 ফটো উপলব্ধ	41 নাম : ইমৰান আলী পিতাৰ নাম: আচাৰ ঘৰ নং : 9 বয়স : 36 লিঙ্গ : পুৰুষ	LQW1664911 ফটো উপলব্ধ	42 নাম : জাইবুল আলী আলী পিতাৰ নাম: আচাৰ আলী ঘৰ নং : 7 বয়স : 30 লিঙ্গ : পুৰুষ	LQW0379420 ফটো উপলব্ধ
43 নাম : মোফুল আলী পিতাৰ নাম: আচাৰ আলী ঘৰ নং : 9 বয়স : 27 লিঙ্গ : পুৰুষ	LQW0175240 ফটো উপলব্ধ	44 নাম : চাইফুল আলী পিতাৰ নাম: আচাৰ আলী ঘৰ নং : 9 বয়স : 26 লিঙ্গ : পুৰুষ	LQW0175034 ফটো উপলব্ধ	45 নাম : বহিমুদ্দীন আলী পিতাৰ নাম: মহিম ঘৰ নং : 8 বয়স : 53 লিঙ্গ : পুৰুষ	LQW1664944 ফটো উপলব্ধ
46 নাম : মিছ নাৰ্জিনা বিবি স্বামীৰ নাম: মহিম আলী ঘৰ নং : 8 বয়স : 46 লিঙ্গ : মহিলা	LQW1664955 ফটো উপলব্ধ	47 নাম : আছিমা বিবি স্বামীৰ নাম: আনেৰ হুছেইন ঘৰ নং : 8 বয়স : 40 লিঙ্গ : মহিলা	LQW1967642 ফটো উপলব্ধ	48 নাম : আব্দুল চামাদ আলী পিতাৰ নাম: মহম্মদ আলী ঘৰ নং : 8 বয়স : 23 লিঙ্গ : পুৰুষ	LQW1490101 ফটো উপলব্ধ
49 নাম : আমিনা বেগম স্বামীৰ নাম: জাহিৰ আলী ঘৰ নং : 8 বয়স : 22 লিঙ্গ : মহিলা	VMC0124370 ফটো উপলব্ধ	50 নাম : চহিদুল আলী পিতাৰ নাম: জমচেৰ আলী ঘৰ নং : 8 বয়স : 21 লিঙ্গ : পুৰুষ	VMC0118737 ফটো উপলব্ধ	S 51 নাম : চেমিন চুলতানা পিতাৰ নাম: ইয়াকুব আলী ঘৰ নং : 8 বয়স : 18 লিঙ্গ : মহিলা	VMC0109041 ফটো উপলব্ধ
52 নাম : বুপিয়া বিবি স্বামীৰ নাম: তাহিজো ঘৰ নং : 9 বয়স : 43 লিঙ্গ : মহিলা	LQW1664999 ফটো উপলব্ধ	53 নাম : নাচিৰা বিবি স্বামীৰ নাম: মজিব ঘৰ নং : 10 বয়স : 53 লিঙ্গ : মহিলা	LQW1665016 ফটো উপলব্ধ	54 নাম : মঞ্জু বেগম স্বামীৰ নাম: হৰমুজ আলী ঘৰ নং : 10 বয়স : 32 লিঙ্গ : মহিলা	LQW0389627 ফটো উপলব্ধ
S 55 নাম : হাচমত আলী অন্যান্য: বহিমা বেগম ঘৰ নং : 11 বয়স : 66 লিঙ্গ : পুৰুষ	VMC0075929 ফটো উপলব্ধ	S 56 নাম : বহিমা বেগম স্বামীৰ নাম: হাচমত আলী ঘৰ নং : 11 বয়স : 62 লিঙ্গ : মহিলা	LQW0451005 ফটো উপলব্ধ	57 নাম : মজিবন বিবি স্বামীৰ নাম: নজৰুল আলী ঘৰ নং : 11 বয়স : 53 লিঙ্গ : মহিলা	LQW1665049 ফটো উপলব্ধ
S 58 নাম : মমিনা বিবি স্বামীৰ নাম: ছহীদুল ইছলাম ঘৰ নং : 11 বয়স : 35 লিঙ্গ : মহিলা	LQW0279893 ফটো উপলব্ধ	59 নাম : পাৰবিন চুলতানা পিতাৰ নাম: নজৰুল ইছলাম ঘৰ নং : 11 বয়স : 25 লিঙ্গ : মহিলা	LQW0392415 ফটো উপলব্ধ	60 নাম : নাছেৰ আলী পিতাৰ নাম: ফাজিৰ ঘৰ নং : 11 বয়স : 54 লিঙ্গ : পুৰুষ	LQW1665061 ফটো উপলব্ধ

61 নাম : চুলেখা বিবি স্বামীৰ নাম : নাছেৰ আলী ঘৰ নং : ১২ বয়স : 46 লিঙ্গ : মহিলা	LQW1665072 ফটো উপলব্ধ	S 62 নাম : নুজম আলী পিতাৰ নাম : ফজিৰ আলী ঘৰ নং : ১২ বয়স : 45 লিঙ্গ : পুৰুষ	LQW1665083 ফটো উপলব্ধ	63 নাম : চানমহম্মদ আলী পিতাৰ নাম : নাছেৰ আলী ঘৰ নং : ১২ বয়স : 28 লিঙ্গ : পুৰুষ	LQW0347971 ফটো উপলব্ধ
64 নাম : আচিফ মুন আলী পিতাৰ নাম : নাছেৰ আলী ঘৰ নং : 12 বয়স : 25 লিঙ্গ : পুৰুষ	LQW0448654 ফটো উপলব্ধ	65 নাম : মৰমী বেগম পিতাৰ নাম : নাছেৰ আলী ঘৰ নং : ১২ বয়স : 24 লিঙ্গ : মহিলা	LQW0448097 ফটো উপলব্ধ	66 নাম : বাহুল আলী পিতাৰ নাম : জামচেৰ আলী ঘৰ নং : 14 বয়স : 25 লিঙ্গ : পুৰুষ	LQW0447813 ফটো উপলব্ধ
67 নাম : মমিনা বেগম পিতাৰ নাম : জামাল আলী ঘৰ নং : 14 বয়স : 24 লিঙ্গ : মহিলা	LQW0522862 ফটো উপলব্ধ	68 নাম : ছায়েৰা বেগম পিতাৰ নাম : চিৰাজ আলী ঘৰ নং : 14ঘ বয়স : 54 লিঙ্গ : মহিলা	LQW1666882 ফটো উপলব্ধ	69 নাম : কাইমুন বিবি স্বামীৰ নাম : জামাল আলী ঘৰ নং : ১৪ক বয়স : 61 লিঙ্গ : মহিলা	LQW1665129 ফটো উপলব্ধ
70 নাম : আব্দুল আলী পিতাৰ নাম : আজিৰ আলী ঘৰ নং : ১৪খ বয়স : 53 লিঙ্গ : পুৰুষ	LQW1665141 ফটো উপলব্ধ	71 নাম : জামছেৰ আলী পিতাৰ নাম : ইছলাম আলী ঘৰ নং : ১৪গ বয়স : 42 লিঙ্গ : পুৰুষ	LQW1665152 ফটো উপলব্ধ	72 নাম : চাজাহান আলী পিতাৰ নাম : আটাৰ আলী ঘৰ নং : ১৪ঘ বয়স : 40 লিঙ্গ : পুৰুষ	LQW1665185 ফটো উপলব্ধ
73 নাম : ৰূপীয়া বিবি স্বামীৰ নাম : জমচেৰ আলী ঘৰ নং : ১৪গ বয়স : 38 লিঙ্গ : মহিলা	LQW1665163 ফটো উপলব্ধ	74 নাম : মিছ আৰিফা বিবি স্বামীৰ নাম : আব্দুল আলী ঘৰ নং : ১৪ক বয়স : 36 লিঙ্গ : মহিলা	LQW1665130 ফটো উপলব্ধ	75 নাম : চম্পা বিবি স্বামীৰ নাম : চাহজাহান আলী ঘৰ নং : ১৪ঘ বয়স : 35 লিঙ্গ : মহিলা	LQW1665174 ফটো উপলব্ধ
76 নাম : আইনুদ্দিন আলি পিতাৰ নাম : মহৰ ঘৰ নং : ১৫ বয়স : 58 লিঙ্গ : পুৰুষ	LQW1665196 ফটো উপলব্ধ	77 নাম : খাইৰুন বিবি স্বামীৰ নাম : আইনুদ্দিন ঘৰ নং : ১৫ বয়স : 48 লিঙ্গ : মহিলা	LQW1665209 ফটো উপলব্ধ	78 নাম : মিছ মাৰিয়া বিবি স্বামীৰ নাম : চামচুদ্দিন ঘৰ নং : ১৫ বয়স : 46 লিঙ্গ : মহিলা	LQW1665221 ফটো উপলব্ধ
79 নাম : খাইৰুল আলী পিতাৰ নাম : আইনুদ্দিন আলী ঘৰ নং : 15 বয়স : 31 লিঙ্গ : পুৰুষ	LQW0265991 ফটো উপলব্ধ	80 নাম : চামাউন আলী পিতাৰ নাম : চামচুদ্দিন আলী ঘৰ নং : 15 বয়স : 24 লিঙ্গ : পুৰুষ	VMC0118331 ফটো উপলব্ধ	81 নাম : আমিনুৰ ৰহমান পিতাৰ নাম : আইনুদ্দিন আলী ঘৰ নং : 15 বয়স : 22 লিঙ্গ : পুৰুষ	VMC0073635 ফটো উপলব্ধ
82 নাম : ম. ফজল আলী পিতাৰ নাম : মকিব আলি ঘৰ নং : ১৬ বয়স : 44 লিঙ্গ : পুৰুষ	LQW1665298 ফটো উপলব্ধ	E 83 নাম : ইলিজা বেগম স্বামীৰ নাম : আজিৰ আলী ঘৰ নং : ১৬ বয়স : ৪৭ লিঙ্গ : মহিলা	LQW0347153 ফটো উপলব্ধ	84 নাম : ৰুনমা বিবি স্বামীৰ নাম : ফনিৰ আলী ঘৰ নং : ১৬ বয়স : 37 লিঙ্গ : মহিলা	LQW0011267 ফটো উপলব্ধ
85 নাম : হৰীদ্রা দাস পিতাৰ নাম : গোপাল দাস ঘৰ নং : 16 বয়স : 28 লিঙ্গ : পুৰুষ	LQW0448860 ফটো উপলব্ধ	86 নাম : ফুলচান বিবি স্বামীৰ নাম : মকিব ঘৰ নং : ১৭ বয়স : 63 লিঙ্গ : মহিলা	LQW1665312 ফটো উপলব্ধ	87 নাম : মহেব আলী অন্যান্য : ফুলচান বিবি ঘৰ নং : ১৭ বয়স : 50 লিঙ্গ : পুৰুষ	LQW0011269 ফটো উপলব্ধ
88 নাম : মকবিল আলী পিতাৰ নাম : মহৰ ঘৰ নং : ১৮ বয়স : 87 লিঙ্গ : পুৰুষ	LQW1665323 ফটো উপলব্ধ	89 নাম : ইকবাল হুছেইন পিতাৰ নাম : আকাছ আলী ঘৰ নং : 1৮ক বয়স : 26 লিঙ্গ : পুৰুষ	VMC0121905 ফটো উপলব্ধ	90 নাম : মিছ ফিৰিজান বিবি স্বামীৰ নাম : আকাছ আলী ঘৰ নং : ১৮ক বয়স : 46 লিঙ্গ : মহিলা	LQW1665390 ফটো উপলব্ধ

91 নাম : তাইজো আলী পিতাৰ নাম: মজো ঘৰ নং : ১৯ বয়স : 53 লিঙ্গ : পুৰুষ	LQW1665403 ফটো উপলব্ধ	92 নাম : চান বিবি স্বামীৰ নাম: তাইজো ঘৰ নং : ১৯ বয়স : 38 লিঙ্গ : মহিলা	LQW1665414 ফটো উপলব্ধ	93 নাম : অনোৱাৰ আলী পিতাৰ নাম: তাইজ উদ্দীন আলী ঘৰ নং : ১৯ বয়স : 25 লিঙ্গ : পুৰুষ	LQW0378786 ফটো উপলব্ধ
94 নাম : মহিনুৰ আলী পিতাৰ নাম: জমিৰ ঘৰ নং : ২০ বয়স : 52 লিঙ্গ : পুৰুষ	LQW1665436 ফটো উপলব্ধ	95 নাম : হইনুৰ আলী পিতাৰ নাম: জমিৰ ঘৰ নং : ২০ বয়স : 40 লিঙ্গ : পুৰুষ	LQW1665447 ফটো উপলব্ধ	96 নাম : জেচমিনাৰা বেগম স্বামীৰ নাম: হইনুৰ আলী ঘৰ নং : ২০ বয়স : 37 লিঙ্গ : মহিলা	LQW0347559 ফটো উপলব্ধ
97 নাম : অহব আলী পিতাৰ নাম: জমিৰ ঘৰ নং : ২০ বয়স : 36 লিঙ্গ : পুৰুষ	LQW1665469 ফটো উপলব্ধ	98 নাম : বাতুল আলী পিতাৰ নাম: জমিৰ আলী ঘৰ নং : ২০ বয়স : 31 লিঙ্গ : পুৰুষ	LQW1967608 ফটো উপলব্ধ	99 নাম : আখটাৰ হুছেইন পিতাৰ নাম: মহনুৰ আলী ঘৰ নং : 20 বয়স : 19 লিঙ্গ : পুৰুষ	VMC0083667 ফটো উপলব্ধ
100 নাম : মকিব আলী পিতাৰ নাম: মহৰ আলী ঘৰ নং : 21 বয়স : 74 লিঙ্গ : পুৰুষ	VMC0041038 ফটো উপলব্ধ	101 নাম : আশ্ৰফ আলী পিতাৰ নাম: মিৰ হুছেইন আলী ঘৰ নং : ২১ বয়স : 53 লিঙ্গ : পুৰুষ	LQW1665492 ফটো উপলব্ধ	102 নাম : আচাদ আলী পিতাৰ নাম: মীৰহুছেইন আলী ঘৰ নং : ২১ বয়স : 52 লিঙ্গ : পুৰুষ	LQW1665470 ফটো উপলব্ধ
103 নাম : হুছেইন আলী পিতাৰ নাম: ছফুৰ আলী ঘৰ নং : ২১ বয়স : 49 লিঙ্গ : পুৰুষ	LQW0304543 ফটো উপলব্ধ	104 নাম : চাহিদা বিবি স্বামীৰ নাম: আচাদ আলী ঘৰ নং : ২১ বয়স : 47 লিঙ্গ : মহিলা	LQW1665481 ফটো উপলব্ধ	105 নাম : মিনবাৰা বেগম স্বামীৰ নাম: আশ্ৰফ আলী ঘৰ নং : ২১ বয়স : 37 লিঙ্গ : মহিলা	LQW1665505 ফটো উপলব্ধ
106 নাম : আকমল আলী পিতাৰ নাম: আশাদ আলী ঘৰ নং : ২১ বয়স : 25 লিঙ্গ : পুৰুষ	LQW0500512 ফটো উপলব্ধ	107 নাম : আব্দুল হামিদ পিতাৰ নাম: আমিৰ আলী ঘৰ নং : ২২ বয়স : 58 লিঙ্গ : পুৰুষ	LQW1665516 ফটো উপলব্ধ	108 নাম : খাইৰন বেগম স্বামীৰ নাম: আব্দুল বহমান ঘৰ নং : ২২ বয়স : 51 লিঙ্গ : মহিলা	LQW1665527 ফটো উপলব্ধ
109 নাম : সৈয়দ মতলেব আলী পিতাৰ নাম: উইনজ আলী ঘৰ নং : 22 বয়স : 47 লিঙ্গ : পুৰুষ	VMC0086231 ফটো উপলব্ধ	110 নাম : প্ৰাজীত পাঠক পিতাৰ নাম: সনাবাম পাঠক ঘৰ নং : 22 বয়স : 42 লিঙ্গ : পুৰুষ	LQW0445858 ফটো উপলব্ধ	111 নাম : আহমা বেগম স্বামীৰ নাম: অজিত আলী ঘৰ নং : ২২ বয়স : 32 লিঙ্গ : মহিলা	LQW0276188 ফটো উপলব্ধ
112 নাম : অনোৱাৰা বেগম মাতৃৰ নাম: মজিবান বিবি ঘৰ নং : ২২ বয়স : 31 লিঙ্গ : মহিলা	LQW0264564 ফটো উপলব্ধ	113 নাম : নিতুমনী বেগম পিতাৰ নাম: আব্দুল হামিদ ঘৰ নং : ২২ বয়স : 30 লিঙ্গ : মহিলা	LQW0347989 ফটো উপলব্ধ	114 নাম : মিনবাৰা বেগম মাতৃৰ নাম: মজিবান বিবি ঘৰ নং : ২২ বয়স : 29 লিঙ্গ : মহিলা	LQW0264515 ফটো উপলব্ধ
115 নাম : নুৰুল ইছলাম পিতাৰ নাম: কাৰ্দের আলী ঘৰ নং : ২২ বয়স : 28 লিঙ্গ : পুৰুষ	LQW0351130 ফটো উপলব্ধ	116 নাম : অৰ্মিন চুলতানা পিতাৰ নাম: আব্দুল হামিদ ঘৰ নং : ২২ বয়স : 27 লিঙ্গ : মহিলা	LQW0382267 ফটো উপলব্ধ	117 নাম : হেজুল আলী পিতাৰ নাম: মখেলজ আলী ঘৰ নং : 22 বয়স : 21 লিঙ্গ : পুৰুষ	VMC0012823 ফটো উপলব্ধ
118 নাম : মনোৱাৰা বিবি স্বামীৰ নাম: মামুদ আলী ঘৰ নং : ২৩ বয়স : 43 লিঙ্গ : মহিলা	LQW1665549 ফটো উপলব্ধ	119 নাম : ছাইদল আলী পিতাৰ নাম: মনু আলী ঘৰ নং : 23 বয়স : 39 লিঙ্গ : পুৰুষ	VMC0074195 ফটো উপলব্ধ	120 নাম : আহমাদ আলী পিতাৰ নাম: জমিৰ ঘৰ নং : ২৪ বয়স : 58 লিঙ্গ : পুৰুষ	LQW1665561 ফটো উপলব্ধ

121 নাম : বাটীয়া বিবি স্বামীৰ নাম: আহম্মদ আলী ঘৰ নং : ২৪ বয়স : 48 লিঙ্গ : মহিলা	LQW1665572 ফটো উপলব্ধ	122 নাম : কৰিম আলী পিতাৰ নাম: জাব্বৰ ঘৰ নং : ২৫ বয়স : 43 লিঙ্গ : পুৰুষ	LQW1665583 ফটো উপলব্ধ	123 নাম : নীলীমা বিবি স্বামীৰ নাম: কৰীম ঘৰ নং : ২৫ বয়স : 38 লিঙ্গ : মহিলা	LQW1665594 ফটো উপলব্ধ
124 নাম : ৰূপধন আলী পিতাৰ নাম: চেয়দ ঘৰ নং : ২৬ বয়স : 58 লিঙ্গ : পুৰুষ	LQW1665607 ফটো উপলব্ধ	125 নাম : চফিয়া বিবি স্বামীৰ নাম: ৰূপধন ঘৰ নং : ২৬ বয়স : 48 লিঙ্গ : মহিলা	LQW1665618 ফটো উপলব্ধ	126 নাম : ৰাজুল আলী পিতাৰ নাম: ৰূপধন আলী ঘৰ নং : ২৬ বয়স : 30 লিঙ্গ : পুৰুষ	LQW0062646 ফটো উপলব্ধ
127 নাম : আফতাবা বেগম স্বামীৰ নাম: ইমৰান আলী ঘৰ নং : ২৬ বয়স : 29 লিঙ্গ : মহিলা	LQW0386177 ফটো উপলব্ধ	128 নাম : আইছা ছিদ্দিকা স্বামীৰ নাম: ইয়াৰ ৰহমান ঘৰ নং : ২৬ বয়স : 28 লিঙ্গ : মহিলা	LQW0451682 ফটো উপলব্ধ	129 নাম : পাপৰি বেগম স্বামীৰ নাম: ৰাজুল আলী ঘৰ নং : ২৬ বয়স : 25 লিঙ্গ : মহিলা	VMC0130005 ফটো উপলব্ধ
130 নাম : ৰশ্ট আহমেদ পিতাৰ নাম: ৰৌচান আলী ঘৰ নং : ২৬ বয়স : 22 লিঙ্গ : পুৰুষ	LQW2016046 ফটো উপলব্ধ	131 নাম : ৰৌচান আলী পিতাৰ নাম: চেয়দ ঘৰ নং : ২৬ বয়স : 48 লিঙ্গ : পুৰুষ	LQW1665629 ফটো উপলব্ধ	132 নাম : মিছ চৰিনা বিবি স্বামীৰ নাম: ৰৌচান আলী ঘৰ নং : ২৬ বয়স : 40 লিঙ্গ : মহিলা	LQW1665630 ফটো উপলব্ধ
133 নাম : মুস্তাফা আলী পিতাৰ নাম: চেলিমউল্লা ঘৰ নং : ২৭ বয়স : 58 লিঙ্গ : পুৰুষ	LQW1665641 ফটো উপলব্ধ	134 নাম : পৰ্ণিমা বেগম স্বামীৰ নাম: মুস্তাফা আলী ঘৰ নং : ২৭ বয়স : 50 লিঙ্গ : মহিলা	LQW1665652 ফটো উপলব্ধ	135 নাম : ছাহিদুল ইছলাম পিতাৰ নাম: মুস্তাফা আলী ঘৰ নং : ২৭ বয়স : 28 লিঙ্গ : পুৰুষ	LQW0347914 ফটো উপলব্ধ
136 নাম : পটল ইছলাম পিতাৰ নাম: মুস্তাফা আলী ঘৰ নং : ২৭ বয়স : 27 লিঙ্গ : পুৰুষ	LQW0378398 ফটো উপলব্ধ	137 নাম : জমচেদ আলী পিতাৰ নাম: বেজুদ্দিন আলী ঘৰ নং : ২৮ বয়স : 54 লিঙ্গ : পুৰুষ	LQW1967620 ফটো উপলব্ধ	138 নাম : আশ্বিয়া বিবি স্বামীৰ নাম: জেমছেদ আলী ঘৰ নং : ২৮ বয়স : 44 লিঙ্গ : মহিলা	LQW1967631 ফটো উপলব্ধ
139 নাম : আব্দুল লতিফ পিতাৰ নাম: চেলীমুদ্দিন ঘৰ নং : ২৯ বয়স : 48 লিঙ্গ : পুৰুষ	LQW1665674 ফটো উপলব্ধ	140 নাম : হুচেইন আলী পিতাৰ নাম: আজীৰ ঘৰ নং : ৩০ বয়স : 63 লিঙ্গ : পুৰুষ	LQW1665685 ফটো উপলব্ধ	141 নাম : গফুৰ আলী পিতাৰ নাম: আজীৰ ঘৰ নং : ৩০ বয়স : 58 লিঙ্গ : পুৰুষ	LQW1665710 ফটো উপলব্ধ
142 নাম : জহুৰান বিবি স্বামীৰ নাম: হুচেইন আলী ঘৰ নং : ৩০ বয়স : 49 লিঙ্গ : মহিলা	LQW1665696 ফটো উপলব্ধ	143 নাম : তহিমা বিবি স্বামীৰ নাম: গফুৰ ঘৰ নং : ৩০ বয়স : 48 লিঙ্গ : মহিলা	LQW1665721 ফটো উপলব্ধ	144 নাম : মহিদুল ইছলাম পিতাৰ নাম: গফুৰ আলী ঘৰ নং : ৩০ বয়স : 28 লিঙ্গ : পুৰুষ	LQW0347799 ফটো উপলব্ধ
145 নাম : ৰেহনা বেগম পিতাৰ নাম: হুচেইন আলী ঘৰ নং : 30 বয়স : 25 লিঙ্গ : মহিলা	LQW0490524 ফটো উপলব্ধ	146 নাম : তফিকুল আলী পিতাৰ নাম: গফুৰ আলী ঘৰ নং : ৩০ বয়স : 24 লিঙ্গ : পুৰুষ	LQW0540906 ফটো উপলব্ধ	# 147 নাম : জেহেবুল আলী পিতাৰ নাম: কাদেৰ আলী ঘৰ নং : 30 বয়স : 23 লিঙ্গ : পুৰুষ	VMC0118323 ফটো উপলব্ধ
148 নাম : জেছমিনা বেগম পিতাৰ নাম: গফুৰ আলী ঘৰ নং : 30 বয়স : 19 লিঙ্গ : মহিলা	VMC0083857 ফটো উপলব্ধ	149 নাম : সম্ৰাট বিবি স্বামীৰ নাম: চুৰাদ ঘৰ নং : ৩১ বয়স : 68 লিঙ্গ : মহিলা	LQW1665776 ফটো উপলব্ধ	150 নাম : অশ্বিয়া বিবি স্বামীৰ নাম: বাবু খন ঘৰ নং : ৩১ বয়স : 43 লিঙ্গ : মহিলা	LQW1665787 ফটো উপলব্ধ

151 নাম : নবিজান বেগম মাতৃৰ নাম: সম্ৰাট বিবি ঘৰ নং : 31 বয়স : 33 লিঙ্গ : মহিলা	VMC0037465 ফটো উপলব্ধ	152 নাম : হামিদ আলী পিতাৰ নাম: জেপো ঘৰ নং : 32 বয়স : 63 লিঙ্গ : পুৰুষ	LQW1665801 ফটো উপলব্ধ	153 নাম : বুফিয়া বিবি স্বামীৰ নাম: হামিদ আলী ঘৰ নং : 32 বয়স : 58 লিঙ্গ : মহিলা	LQW1665812 ফটো উপলব্ধ
154 নাম : নিলীমা বিবি মাতৃৰ নাম: বুফিয়া বিবি ঘৰ নং : 32 বয়স : 40 লিঙ্গ : মহিলা	LQW0011272 ফটো উপলব্ধ	# 155 নাম : মঞ্জুমা বেগম স্বামীৰ নাম: আবদুৰ বহমান ঘৰ নং : 32 বয়স : 39 লিঙ্গ : মহিলা	LQW1665834 ফটো উপলব্ধ	156 নাম : হাচেন আলী পিতাৰ নাম: হামিদ আলী ঘৰ নং : 32 বয়স : 33 লিঙ্গ : পুৰুষ	LQW0476879 ফটো উপলব্ধ
157 নাম : মফিদা বেগম স্বামীৰ নাম: অনিমল হক ঘৰ নং : 32 বয়স : 25 লিঙ্গ : মহিলা	LQW0382515 ফটো উপলব্ধ	158 নাম : জহুৰ আলী পিতাৰ নাম: আক্বেৰ ঘৰ নং : 33 বয়স : 48 লিঙ্গ : পুৰুষ	LQW1665856 ফটো উপলব্ধ	159 নাম : মিছ জামিলা বিবি স্বামীৰ নাম: জহুৰ আলী ঘৰ নং : 33 বয়স : 40 লিঙ্গ : মহিলা	LQW1665867 ফটো উপলব্ধ
160 নাম : ছেৰাফুল আলী পিতাৰ নাম: চামচুল আলী ঘৰ নং : 33 বয়স : 29 লিঙ্গ : পুৰুষ	LQW0267104 ফটো উপলব্ধ	161 নাম : ছৰ্জিনা বেগম স্বামীৰ নাম: আজিজুৰ বহমান ঘৰ নং : 33 বয়স : 26 লিঙ্গ : মহিলা	LQW0349423 ফটো উপলব্ধ	162 নাম : জাহিদুল ইছলাম পিতাৰ নাম: জহুৰ আলী ঘৰ নং : 33 বয়স : 20 লিঙ্গ : পুৰুষ	VMC0089144 ফটো উপলব্ধ
163 নাম : কাইমুন বিবি স্বামীৰ নাম: খলিল ঘৰ নং : 38 বয়স : 48 লিঙ্গ : মহিলা	LQW1665889 ফটো উপলব্ধ	164 নাম : চায়েদৰ বহমান পিতাৰ নাম: খলিল আলী ঘৰ নং : 38 বয়স : 29 লিঙ্গ : পুৰুষ	LQW0347807 ফটো উপলব্ধ	165 নাম : চাজিদৰ বহমান পিতাৰ নাম: খলিল আলী ঘৰ নং : 38 বয়স : 28 লিঙ্গ : পুৰুষ	LQW0347757 ফটো উপলব্ধ
166 নাম : মচপৰ আলী পিতাৰ নাম: দাৰাজ আলী ঘৰ নং : 35 বয়স : 56 লিঙ্গ : পুৰুষ	LQW1665903 ফটো উপলব্ধ	167 নাম : হাফিজা খাতুন স্বামীৰ নাম: মছপুৰ আলী ঘৰ নং : 35 বয়স : 44 লিঙ্গ : মহিলা	LQW1665914 ফটো উপলব্ধ	168 নাম : নুৰে রাব্বি আহসান হবিপ পিতাৰ নাম: মাসপুৰ আলী ঘৰ নং : 35 বয়স : 26 লিঙ্গ : পুৰুষ	LQW0498956 ফটো উপলব্ধ
169 নাম : দাদুল ইছলাম পিতাৰ নাম: মহছেন আলী ঘৰ নং : 35 বয়স : 22 লিঙ্গ : পুৰুষ	LQW1453638 ফটো উপলব্ধ	170 নাম : মহছেন আলী পিতাৰ নাম: দাৰাজ ঘৰ নং : 35 বয়স : 51 লিঙ্গ : পুৰুষ	LQW1665925 ফটো উপলব্ধ	171 নাম : মজীদা বিবি স্বামীৰ নাম: মহছেন আলী ঘৰ নং : 35 বয়স : 42 লিঙ্গ : মহিলা	LQW1665936 ফটো উপলব্ধ
172 নাম : মহিম আলী পিতাৰ নাম: মাহমদ হাছান আলী ঘৰ নং : 36 বয়স : 48 লিঙ্গ : পুৰুষ	LQW1665265 ফটো উপলব্ধ	173 নাম : আতিফা বিবি স্বামীৰ নাম: ম. মহিম আলী ঘৰ নং : 36 বয়স : 43 লিঙ্গ : মহিলা	LQW1665276 ফটো উপলব্ধ	174 নাম : আজিজুল আলী পিতাৰ নাম: মহিম আলী ঘৰ নং : 36 বয়স : 23 লিঙ্গ : পুৰুষ	LQW1542497 ফটো উপলব্ধ
175 নাম : অখিৰুল আলী পিতাৰ নাম: মহিম আলী ঘৰ নং : 36 বয়স : 22 লিঙ্গ : পুৰুষ	LQW1542562 ফটো উপলব্ধ	176 নাম : নুৰো আলী পিতাৰ নাম: বাবল ঘৰ নং : 39 বয়স : 68 লিঙ্গ : পুৰুষ	LQW1665958 ফটো উপলব্ধ	E 177 নাম : জনেছা বিবি স্বামীৰ নাম: নুৰো ঘৰ নং : 39 বয়স : 58 লিঙ্গ : মহিলা	LQW1665969 ফটো উপলব্ধ
178 নাম : জননৰ মদাহি পিতাৰ নাম: নুৰো ঘৰ নং : 39 বয়স : 43 লিঙ্গ : পুৰুষ	LQW1665970 ফটো উপলব্ধ	179 নাম : মিছ মেহৰন বিবি স্বামীৰ নাম: ম.জাননুৰ আলী ঘৰ নং : 39 বয়স : 38 লিঙ্গ : মহিলা	LQW1665981 ফটো উপলব্ধ	180 নাম : মফিদুল আলী পিতাৰ নাম: জাননুৰ আলী ঘৰ নং : 37 বয়স : 22 লিঙ্গ : পুৰুষ	VMC0118240 ফটো উপলব্ধ

181 নাম : আব্দৰ ৰহমান পিতাৰ নাম: জামিৰ ঘৰ নং : ৩৮ বয়স : 46 লিঙ্গ : পুৰুষ	LQW1665992 ফটো উপলব্ধ	182 নাম : ওবাজুদ্দিন আহমেদ পিতাৰ নাম: জামিৰ ঘৰ নং : ৩৮ বয়স : 38 লিঙ্গ : পুৰুষ	LQW1666019 ফটো উপলব্ধ	183 নাম : মিনা বেগম স্বামীৰ নাম: ওবাজুদ্দিন আহমেদ ঘৰ নং : ৩৮ বয়স : 28 লিঙ্গ : মহিলা	LQW0345314 ফটো উপলব্ধ
184 নাম : আবনেছা বিবি স্বামীৰ নাম: ধনা ঘৰ নং : ৩৯ বয়স : 68 লিঙ্গ : মহিলা	LQW1666020 ফটো উপলব্ধ	185 নাম : ছামিদা বেগম পিতাৰ নাম: খৰচেড আলী ঘৰ নং : ৩৯ বয়স : 43 লিঙ্গ : মহিলা	LQW1666031 ফটো উপলব্ধ	186 নাম : মহিম আলী পিতাৰ নাম: তাজেৰ আলী ঘৰ নং : ৩৯ বয়স : 34 লিঙ্গ : পুৰুষ	LQW0263756 ফটো উপলব্ধ
187 নাম : চায়েৰা বেগম স্বামীৰ নাম: মহিম আলী ঘৰ নং : 39 বয়স : 32 লিঙ্গ : মহিলা	LQW0263855 ফটো উপলব্ধ	188 নাম : নিয়মদ আলী পিতাৰ নাম: ধনা ঘৰ নং : ৪০ বয়স : 68 লিঙ্গ : পুৰুষ	LQW1666042 ফটো উপলব্ধ	E 189 নাম : জলিমা বিবি স্বামীৰ নাম: নিয়মদ ঘৰ নং : ৪০ বয়স : 58 লিঙ্গ : মহিলা	LQW1666053 ফটো উপলব্ধ
190 নাম : ম.জয়নাল আলী পিতাৰ নাম: নিয়মদ ঘৰ নং : ৪০ বয়স : 43 লিঙ্গ : পুৰুষ	LQW1666064 ফটো উপলব্ধ	191 নাম : তজমা বিবি স্বামীৰ নাম: ম.জয়নাল আলী ঘৰ নং : ৪০ বয়স : 38 লিঙ্গ : মহিলা	LQW1666075 ফটো উপলব্ধ	192 নাম : জিনাতুন নেছা স্বামীৰ নাম: পিয়াৰ ঘৰ নং : ৪১ বয়স : 68 লিঙ্গ : মহিলা	LQW1666086 ফটো উপলব্ধ
193 নাম : ছৈয়দ আব্দুল মান্নাফ স্বামীৰ নাম: পিয়াৰ ঘৰ নং : ৪১ বয়স : 44 লিঙ্গ : মহিলা	LQW1666097 ফটো উপলব্ধ	194 নাম : বিবামনি বেগম পিতাৰ নাম: আব্দুল মুন্নাফ ঘৰ নং : ৪১ বয়স : 36 লিঙ্গ : মহিলা	LQW0011273 ফটো উপলব্ধ	195 নাম : জেহেৰুল ইছলাম পিতাৰ নাম: পিয়াৰ আলী ঘৰ নং : ৪১ বয়স : 36 লিঙ্গ : পুৰুষ	LQW1666100 ফটো উপলব্ধ
196 নাম : মনিদা বিবি স্বামীৰ নাম: জেহেৰুল ইছলাম ঘৰ নং : ৪১ বয়স : 30 লিঙ্গ : মহিলা	LQW0346676 ফটো উপলব্ধ	197 নাম : চৈয়দ ৰেকিবুল আলম পিতাৰ নাম: চৈয়দ আব্দুল মান্নাফ ঘৰ নং : 41 বয়স : 19 লিঙ্গ : পুৰুষ	VMC0100107 ফটো উপলব্ধ	198 নাম : তমিজ আলী পিতাৰ নাম: দিল বাহাদুৰ ঘৰ নং : ৪২ বয়স : 68 লিঙ্গ : পুৰুষ	LQW1666111 ফটো উপলব্ধ
199 নাম : ফাটেমা বিবি স্বামীৰ নাম: তমিজ ঘৰ নং : ৪২ বয়স : 58 লিঙ্গ : মহিলা	LQW1666122 ফটো উপলব্ধ	S 200 নাম : বুবুল আলী পিতাৰ নাম: তমিজ আলী ঘৰ নং : ৪২ বয়স : 31 লিঙ্গ : পুৰুষ	LQW1674266 ফটো উপলব্ধ	201 নাম : মমিনা বেগম স্বামীৰ নাম: নূৰ ইছলাম আহমেদ ঘৰ নং : ৪২ বয়স : 28 লিঙ্গ : মহিলা	LQW0345967 ফটো উপলব্ধ
202 নাম : নূৰ ইছলাম আলী পিতাৰ নাম: নউচাদ আহমেদ ঘৰ নং : ৪২ বয়স : 28 লিঙ্গ : পুৰুষ	LQW0392142 ফটো উপলব্ধ	203 নাম : বিমলা বেগম স্বামীৰ নাম: নৌচাদ ঘৰ নং : ৪২ বয়স : 58 লিঙ্গ : মহিলা	LQW1666144 ফটো উপলব্ধ	204 নাম : নূৰইছলাম আহমেদ পিতাৰ নাম: নৌচাদ আহমেদ ঘৰ নং : ৪২ বয়স : 30 লিঙ্গ : পুৰুষ	LQW1979437 ফটো উপলব্ধ
205 নাম : ছানবানু বিবি স্বামীৰ নাম: তাহেদ ঘৰ নং : ৪৩ বয়স : 50 লিঙ্গ : মহিলা	LQW1666155 ফটো উপলব্ধ	206 নাম : ফৰিদা আহমেদ পিতাৰ নাম: তাহেদ আলী ঘৰ নং : 43 বয়স : 33 লিঙ্গ : মহিলা	LQW1507771 ফটো উপলব্ধ	# 207 নাম : চাজিদা বেগম পিতাৰ নাম: তাহেদ আলী ঘৰ নং : 43 বয়স : 32 লিঙ্গ : মহিলা	LQW0521955 ফটো উপলব্ধ
208 নাম : ৰাছুল আলী পিতাৰ নাম: তাহেদ আলী ঘৰ নং : ৪৩ বয়স : 29 লিঙ্গ : পুৰুষ	LQW0347740 ফটো উপলব্ধ	209 নাম : দিলদাৰ হুছেইন পিতাৰ নাম: তাহেদ আলী ঘৰ নং : 43 বয়স : 29 লিঙ্গ : পুৰুষ	LQW0385658 ফটো উপলব্ধ	210 নাম : ফাইজুল আলী পিতাৰ নাম: ৰফিক আলী ঘৰ নং : 43 বয়স : 21 লিঙ্গ : পুৰুষ	VMC0012849 ফটো উপলব্ধ

211 নাম : ৰফিক আলী পিতাৰ নাম: মতলেব ঘৰ নং : 88 বয়স : 58 লিঙ্গ : পুৰুষ	LQW1666177 ফটো উপলব্ধ	212 নাম : নুননেছা বিবি স্বামীৰ নাম: ৰফিক আলী ঘৰ নং : 88 বয়স : 48 লিঙ্গ : মহিলা	LQW1666188 ফটো উপলব্ধ	213 নাম : ৰিণা বেগম স্বামীৰ নাম: হুছেইন আলী ঘৰ নং : 88 বয়স : 38 লিঙ্গ : মহিলা	LQW0304170 ফটো উপলব্ধ
214 নাম : ইচমাইল আলী পিতাৰ নাম: ছানবৰ আলী ঘৰ নং : 88 বয়স : 34 লিঙ্গ : পুৰুষ	LQW0269639 ফটো উপলব্ধ	215 নাম : ৰাকিব আলী পিতাৰ নাম: ৰফিক আলী ঘৰ নং : 88 বয়স : 33 লিঙ্গ : পুৰুষ	LQW0265199 ফটো উপলব্ধ	216 নাম : আইনুল আলী পিতাৰ নাম: হামেদ আলী ঘৰ নং : 88 বয়স : 33 লিঙ্গ : পুৰুষ	LQW0345447 ফটো উপলব্ধ
217 নাম : নাছিব উদ্দীন আহমেদ পিতাৰ নাম: ৰফিক আলী ঘৰ নং : 88 বয়স : 30 লিঙ্গ : পুৰুষ	LQW0011274 ফটো উপলব্ধ	218 নাম : নাচিমা বেগম স্বামীৰ নাম: ইছমাইল হুছেইন ঘৰ নং : 88 বয়স : 28 লিঙ্গ : মহিলা	LQW0309781 ফটো উপলব্ধ	219 নাম : পাইনৰ আলী পিতাৰ নাম: আহমাদ আলী ঘৰ নং : 88 বয়স : 26 লিঙ্গ : পুৰুষ	LQW0311225 ফটো উপলব্ধ
220 নাম : জেছমিন বেগম স্বামীৰ নাম: ৰাকিব আলী ঘৰ নং : 88 বয়স : 25 লিঙ্গ : মহিলা	LQW0271304 ফটো উপলব্ধ	221 নাম : মাইনোদ্দিন আলী পিতাৰ নাম: ৰমিজ আলী ঘৰ নং : 88 বয়স : 23 লিঙ্গ : পুৰুষ	LQW1527589 ফটো উপলব্ধ	222 নাম : ছানোৱাৰ হুছেইন পিতাৰ নাম: আমজেদ আলী ঘৰ নং : 44 বয়স : 21 লিঙ্গ : পুৰুষ	VMC0020727 ফটো উপলব্ধ
223 নাম : আৰ্কাছ আলী পিতাৰ নাম: চাবেৰ আলী ঘৰ নং : 45 বয়স : 53 লিঙ্গ : পুৰুষ	LQW1665389 ফটো উপলব্ধ	S 224 নাম : কাঞ্চন বৰ্মন স্বামীৰ নাম: নবীন ঘৰ নং : 46 বয়স : 53 লিঙ্গ : মহিলা	LQW1681998 ফটো উপলব্ধ	225 নাম : তাজেৰ আলী পিতাৰ নাম: আমদ ঘৰ নং : 89 বয়স : 53 লিঙ্গ : পুৰুষ	LQW1666280 ফটো উপলব্ধ
226 নাম : মজিদা বিবি স্বামীৰ নাম: তাজেৰ ঘৰ নং : 89 বয়স : 46 লিঙ্গ : মহিলা	LQW1666291 ফটো উপলব্ধ	227 নাম : মিনা বিবি স্বামীৰ নাম: তাজেৰ ঘৰ নং : 89 বয়স : 43 লিঙ্গ : মহিলা	LQW1666304 ফটো উপলব্ধ	228 নাম : মহিদুল আলী পিতাৰ নাম: তাজেৰ আলী ঘৰ নং : 47 বয়স : 22 লিঙ্গ : পুৰুষ	LQW2005049 ফটো উপলব্ধ
229 নাম : মানআৰা বেগম স্বামীৰ নাম: মহিদুল আলী ঘৰ নং : 47 বয়স : 21 লিঙ্গ : মহিলা	VMC0123521 ফটো উপলব্ধ	230 নাম : হিবক জ্যোতি বৰ্মন পিতাৰ নাম: মদন বৰ্মন ঘৰ নং : 88 বয়স : 28 লিঙ্গ : পুৰুষ	LQW0175380 ফটো উপলব্ধ	231 নাম : বৰষা বৰ্মন পিতাৰ নাম: তিলক বৰ্মন ঘৰ নং : 88 বয়স : 22 লিঙ্গ : মহিলা	LQW1462605 ফটো উপলব্ধ
232 নাম : হাইদৰ আলী পিতাৰ নাম: গুলজাৰ আলী ঘৰ নং : 46 বয়স : 46 লিঙ্গ : পুৰুষ	LQW1666348 ফটো উপলব্ধ	233 নাম : হাছেন আলী পিতাৰ নাম: গুলজাৰ আলী ঘৰ নং : 43 বয়স : 43 লিঙ্গ : পুৰুষ	LQW1666360 ফটো উপলব্ধ	234 নাম : হাচিনা বিবি স্বামীৰ নাম: হবিব ঘৰ নং : 88 বয়স : 43 লিঙ্গ : মহিলা	LQW1666337 ফটো উপলব্ধ
235 নাম : হবিব আলী পিতাৰ নাম: গুলজাৰ ঘৰ নং : 88 বয়স : 40 লিঙ্গ : পুৰুষ	LQW1666326 ফটো উপলব্ধ	236 নাম : অনিমা বিবি স্বামীৰ নাম: হাইদৰ আলী ঘৰ নং : 88 বয়স : 40 লিঙ্গ : মহিলা	LQW1666359 ফটো উপলব্ধ	237 নাম : হুছেইন আলী পিতাৰ নাম: গুলজাৰ আলী ঘৰ নং : 49 বয়স : 36 লিঙ্গ : পুৰুষ	LQW0405373 ফটো উপলব্ধ
238 নাম : আঞ্জমা বিবি স্বামীৰ নাম: হাচেন আলী ঘৰ নং : 88 বয়স : 35 লিঙ্গ : মহিলা	LQW0385625 ফটো উপলব্ধ	239 নাম : ৰিতুমানি বেগম স্বামীৰ নাম: হুছেইন আলী ঘৰ নং : 88 বয়স : 30 লিঙ্গ : মহিলা	LQW0347732 ফটো উপলব্ধ	240 নাম : ইজাজুল হক পিতাৰ নাম: হাইদৰ আলী ঘৰ নং : 49 বয়স : 24 লিঙ্গ : পুৰুষ	VMC0100115 ফটো উপলব্ধ

241 নাম : ইনজামুল হক পিতাৰ নাম: হাইদৰ আলী ঘৰ নং : 49 বয়স : 20 লিঙ্গ : পুৰুষ	VMC0099986 ফটো উপলব্ধ	242 নাম : মজনুৰ আলী পিতাৰ নাম: আলী আকবৰ ঘৰ নং : 50 বয়স : 53 লিঙ্গ : পুৰুষ	LQW1666382 ফটো উপলব্ধ	243 নাম : ছৰিফা বিবি স্বামীৰ নাম: মজনুৰ আলী ঘৰ নং : 50 বয়স : 44 লিঙ্গ : মহিলা	LQW1666406 ফটো উপলব্ধ
244 নাম : মিছ চায়েৰা বিবি স্বামীৰ নাম: মজনুৰ আলী ঘৰ নং : 50 বয়স : 43 লিঙ্গ : মহিলা	LQW1666393 ফটো উপলব্ধ	245 নাম : আনোৱাৰা বেগম স্বামীৰ নাম: নেকিব আলী ঘৰ নং : 50 বয়স : 27 লিঙ্গ : মহিলা	LQW1561158 ফটো উপলব্ধ	246 নাম : ৰজমিল হুছেইন পিতাৰ নাম: মজনুৰ আলী ঘৰ নং : 50 বয়স : 25 লিঙ্গ : পুৰুষ	LQW0270223 ফটো উপলব্ধ
247 নাম : আনোৱাৰ হুছেইন পিতাৰ নাম: মজনুৰ আলী ঘৰ নং : 50 বয়স : 23 লিঙ্গ : পুৰুষ	LQW1131697 ফটো উপলব্ধ	248 নাম : মঞ্জুমা বেগম পিতাৰ নাম: মজনুৰ আলী ঘৰ নং : 50 বয়স : 20 লিঙ্গ : মহিলা	VMC0118349 ফটো উপলব্ধ	249 নাম : হুছেইন আলী পিতাৰ নাম: বচিৰ আলী ঘৰ নং : 51 বয়স : 39 লিঙ্গ : পুৰুষ	LQW0354324 ফটো উপলব্ধ
250 নাম : কাবুলচানী বিবি স্বামীৰ নাম: হুছেইন আলী ঘৰ নং : 51 বয়স : 28 লিঙ্গ : মহিলা	LQW0354423 ফটো উপলব্ধ	251 নাম : কাছিম আলী পিতাৰ নাম: মছলেম ঘৰ নং : 52 বয়স : 63 লিঙ্গ : পুৰুষ	LQW1666417 ফটো উপলব্ধ	252 নাম : মাইকন বিবি স্বামীৰ নাম: কাছিম আলী ঘৰ নং : 52 বয়স : 48 লিঙ্গ : মহিলা	LQW1666428 ফটো উপলব্ধ
253 নাম : ৰহিমা বেগম পিতাৰ নাম: কলা আলী ঘৰ নং : 52 বয়স : 30 লিঙ্গ : মহিলা	LQW1430842 ফটো উপলব্ধ	254 নাম : মুক্তাৰ হুছেইন পিতাৰ নাম: কাছিম আলী ঘৰ নং : 52 বয়স : 28 লিঙ্গ : পুৰুষ	LQW0384198 ফটো উপলব্ধ	255 নাম : নুৰজাহান বেগম পিতাৰ নাম: মহিমুদ্দিন ঘৰ নং : 53 বয়স : 48 লিঙ্গ : মহিলা	LQW1666473 ফটো উপলব্ধ
E 256 নাম : নুৰ ইছলাম উদ্দিন আহমেদ পিতাৰ নাম: মহিমুদ্দিন ঘৰ নং : 53 বয়স : 40 লিঙ্গ : পুৰুষ	LQW1666495 ফটো উপলব্ধ	257 নাম : নাজিমুদ্দিন আহমেদ পিতাৰ নাম: মহিমুদ্দিন ঘৰ নং : 53 বয়স : 38 লিঙ্গ : পুৰুষ	LQW1666508 ফটো উপলব্ধ	258 নাম : আঞ্জুমা বেগম মাতৃৰ নাম: নুৰজাহান বিবি ঘৰ নং : 53 বয়স : 29 লিঙ্গ : মহিলা	LQW0346890 ফটো উপলব্ধ
259 নাম : নেকিবুৰ ৰহমান পিতাৰ নাম: চামাউন আলী ঘৰ নং : 53 বয়স : 20 লিঙ্গ : পুৰুষ	VMC0086371 ফটো উপলব্ধ	260 নাম : জাৰ্মিন বেগম পিতাৰ নাম: জাইবুল আলী ঘৰ নং : 54 বয়স : 24 লিঙ্গ : মহিলা	LQW2024362 ফটো উপলব্ধ	261 নাম : ছলেমান আলী পিতাৰ নাম: আব্বাজ ঘৰ নং : 55 বয়স : 55 লিঙ্গ : পুৰুষ	LQW1666586 ফটো উপলব্ধ
262 নাম : ফাতেমা বিবি স্বামীৰ নাম: ছলেমান ঘৰ নং : 55 বয়স : 48 লিঙ্গ : মহিলা	LQW1666597 ফটো উপলব্ধ	263 নাম : ছায়েদ আলী পিতাৰ নাম: ছানবৰ আলী ঘৰ নং : 55 বয়স : 40 লিঙ্গ : পুৰুষ	LQW0269746 ফটো উপলব্ধ	264 নাম : মেৰিনা বেগম স্বামীৰ নাম: ৰাইফুল আলী ঘৰ নং : 55 বয়স : 35 লিঙ্গ : মহিলা	LQW0356162 ফটো উপলব্ধ
265 নাম : আব্দুল ৰহমান পিতাৰ নাম: চফিৰ আলী ঘৰ নং : 55 বয়স : 35 লিঙ্গ : পুৰুষ	LQW0267310 ফটো উপলব্ধ	266 নাম : মনিমা বেগম স্বামীৰ নাম: চাহনুৰ আলী ঘৰ নং : 55 বয়স : 30 লিঙ্গ : মহিলা	VMC0074419 ফটো উপলব্ধ	267 নাম : চাহানুৰ আলী পিতাৰ নাম: ছলেমান আলী ঘৰ নং : 55 বয়স : 29 লিঙ্গ : পুৰুষ	LQW0347781 ফটো উপলব্ধ
268 নাম : ফাৰুক আলী পিতাৰ নাম: ছলেমান আলী ঘৰ নং : 55 বয়স : 29 লিঙ্গ : পুৰুষ	LQW0347849 ফটো উপলব্ধ	269 নাম : চফিকুল আলী পিতাৰ নাম: মজিব আলী ঘৰ নং : 55 বয়স : 29 লিঙ্গ : পুৰুষ	LQW0265272 ফটো উপলব্ধ	270 নাম : ইব্রাহিম আলী পিতাৰ নাম: ছানবৰ আলী ঘৰ নং : 55 বয়স : 27 লিঙ্গ : পুৰুষ	LQW0269456 ফটো উপলব্ধ

271 নাম : জয়ন্ত বড়ো পিতাৰ নাম: বহিত বড়ো ঘৰ নং : 55 বয়স : 21 লিঙ্গ : পুৰুষ	LQW1980507 ফটো উপলব্ধ	272 নাম : বিমজিম আহমেদ পিতাৰ নাম: আবনুৰ আলী ঘৰ নং : 55 বয়স : 20 লিঙ্গ : মহিলা	VMC0011502 ফটো উপলব্ধ	273 নাম : দিলাচেনী বিবি স্বামীৰ নাম: মকিব আলী ঘৰ নং : 56 বয়স : 54 লিঙ্গ : মহিলা	VMC0041111 ফটো উপলব্ধ
274 নাম : বিমলা খাতুল স্বামীৰ নাম: নুৰমহমাদ আলী ঘৰ নং : ৫৬ বয়স : 41 লিঙ্গ : মহিলা	LQW1967540 ফটো উপলব্ধ	275 নাম : মইনুল আলী পিতাৰ নাম: ফি. দুচ আলী ঘৰ নং : ৫৬ বয়স : 40 লিঙ্গ : পুৰুষ	LQW1666633 ফটো উপলব্ধ	# 276 নাম : নুৰমহমাদ আলী মাতৃৰ নাম: নুৰছেনী বেগম ঘৰ নং : ৫৬ বয়স : 31 লিঙ্গ : পুৰুষ	LQW1674608 ফটো উপলব্ধ
277 নাম : চায়েদৰ বহমান পিতাৰ নাম: চাইফুল ইছলাম ঘৰ নং : 56 বয়স : 35 লিঙ্গ : পুৰুষ	LQW0522912 ফটো উপলব্ধ	278 নাম : দিলজান বেগম স্বামীৰ নাম: মইনুল আলী ঘৰ নং : ৫৬ বয়স : 32 লিঙ্গ : মহিলা	LQW0345272 ফটো উপলব্ধ	279 নাম : মজিদ আলী পিতাৰ নাম: ফেৰো আলী ঘৰ নং : ৫৬ বয়স : 31 লিঙ্গ : পুৰুষ	LQW0266544 ফটো উপলব্ধ
280 নাম : মিৰা বিবি স্বামীৰ নাম: চায়েদাৰ বহমান ঘৰ নং : ৫৬ বয়স : 30 লিঙ্গ : মহিলা	LQW0304469 ফটো উপলব্ধ	281 নাম : আহুমা বেগম স্বামীৰ নাম: মজীদ আলী ঘৰ নং : 56 বয়স : 30 লিঙ্গ : মহিলা	LQW1502657 ফটো উপলব্ধ	282 নাম : আকিদুল আলী পিতাৰ নাম: চাইফুল আলী ঘৰ নং : 56 ক বয়স : 22 লিঙ্গ : পুৰুষ	LQW2001279 ফটো উপলব্ধ
283 নাম : জাকীৰ আলী পিতাৰ নাম: তমাজ ঘৰ নং : ৫৭ বয়স : 53 লিঙ্গ : পুৰুষ	LQW1666655 ফটো উপলব্ধ	284 নাম : চহিদা বিবি স্বামীৰ নাম: জাকীৰ আলী ঘৰ নং : ৫৭ বয়স : 48 লিঙ্গ : মহিলা	LQW1666666 ফটো উপলব্ধ	R 285 নাম : বমেনা বিবি স্বামীৰ নাম: ইছমাইল আলী ঘৰ নং : ৫৭ বয়স : 43 লিঙ্গ : মহিলা	LQW1666688 ফটো উপলব্ধ
286 নাম : জইবুল আলী পিতাৰ নাম: জাকীৰ আলী ঘৰ নং : ৫৭ বয়স : 33 লিঙ্গ : পুৰুষ	LQW0304352 ফটো উপলব্ধ	287 নাম : মজাফফৰ আলী পিতাৰ নাম: জাকীৰ আলী ঘৰ নং : ৫৭ বয়স : 27 লিঙ্গ : পুৰুষ	LQW0304527 ফটো উপলব্ধ	# 288 নাম : ফৰিজল হক পিতাৰ নাম: গফুল আলী ঘৰ নং : ২৭২ বয়স : 21 লিঙ্গ : পুৰুষ	VMC0124792 ফটো উপলব্ধ
289 নাম : জেহেৰুল ইছলাম পিতাৰ নাম: জাকীৰ আলী ঘৰ নং : 57 বয়স : 19 লিঙ্গ : পুৰুষ	VMC0087114 ফটো উপলব্ধ	290 নাম : আইছা খাতুন স্বামীৰ নাম: গফুল আলী ঘৰ নং : ৫৮ বয়স : 58 লিঙ্গ : মহিলা	LQW1666713 ফটো উপলব্ধ	291 নাম : আইজুল হক পিতাৰ নাম: গফুল আলী ঘৰ নং : ৫৮ বয়স : 37 লিঙ্গ : পুৰুষ	LQW1666735 ফটো উপলব্ধ
292 নাম : মিৰাজুল হক পিতাৰ নাম: গফুল আলী ঘৰ নং : 58 বয়স : 33 লিঙ্গ : পুৰুষ	LQW1532829 ফটো উপলব্ধ	293 নাম : নাজিমা বিবি স্বামীৰ নাম: মেৰাজুল হক ঘৰ নং : ৫৮ বয়স : 27 লিঙ্গ : মহিলা	LQW0386284 ফটো উপলব্ধ	294 নাম : চাইফুল আলী পিতাৰ নাম: আচলাম আলী ঘৰ নং : ৫৮ বয়স : 48 লিঙ্গ : পুৰুষ	LQW1666746 ফটো উপলব্ধ
295 নাম : নুৰনেছা বিবি স্বামীৰ নাম: চাইফুল আলী ঘৰ নং : ৫৮ক বয়স : 43 লিঙ্গ : মহিলা	LQW1666757 ফটো উপলব্ধ	296 নাম : ছফাৰ আলী পিতাৰ নাম: চুবন ঘৰ নং : ৫৯ বয়স : 48 লিঙ্গ : পুৰুষ	LQW1666768 ফটো উপলব্ধ	297 নাম : বেজিয়া বিবি স্বামীৰ নাম: ছফাৰ আলী ঘৰ নং : ৫৯ বয়স : 38 লিঙ্গ : মহিলা	LQW1666779 ফটো উপলব্ধ
298 নাম : জেচমীনা বেগম পিতাৰ নাম: চফাৰ আলী ঘৰ নং : 59 বয়স : 29 লিঙ্গ : মহিলা	VMC0093369 ফটো উপলব্ধ	299 নাম : বিংকু আলী পিতাৰ নাম: ছফাৰ আলী ঘৰ নং : 59 বয়স : 24 লিঙ্গ : পুৰুষ	VMC0085530 ফটো উপলব্ধ	300 নাম : মন আলী পিতাৰ নাম: জুবন ঘৰ নং : ৬০ বয়স : 68 লিঙ্গ : পুৰুষ	LQW1666780 ফটো উপলব্ধ

301 নাম : বমীচা বিবি স্বামীৰ নাম: মনু ঘৰ নং : ৬০ বয়স : 58 লিঙ্গ : মহিলা	LQW1666791 ফটো উপলব্ধ	R 302 নাম : বুনমা বিবি পিতাৰ নাম: মনু ঘৰ নং : ৬০ বয়স : 43 লিঙ্গ : মহিলা	LQW1666804 ফটো উপলব্ধ	303 নাম : বুনমা বিবি স্বামীৰ নাম: ইব্রাহিম আলী ঘৰ নং : ৬০ বয়স : 37 লিঙ্গ : মহিলা	LQW0269597 ফটো উপলব্ধ
304 নাম : আচিৰুন বিবি স্বামীৰ নাম: বফুল আলী ঘৰ নং : 60 বয়স : 36 লিঙ্গ : মহিলা	VMC0119560 ফটো উপলব্ধ	305 নাম : আচিৰুন বিবি স্বামীৰ নাম: বফুল আলী ঘৰ নং : ৬০ বয়স : 35 লিঙ্গ : মহিলা	LQW0011278 ফটো উপলব্ধ	306 নাম : বফুল আলী পিতাৰ নাম: মনু আলী ঘৰ নং : ৬০ বয়স : 34 লিঙ্গ : পুৰুষ	LQW0011279 ফটো উপলব্ধ
307 নাম : নৰুল আলী পিতাৰ নাম: মনু আলী ঘৰ নং : ৬০ বয়স : 29 লিঙ্গ : পুৰুষ	LQW0347344 ফটো উপলব্ধ	308 নাম : বুমী বেগম স্বামীৰ নাম: নৰুল আলী ঘৰ নং : ৬০ বয়স : 29 লিঙ্গ : মহিলা	VMC0114108 ফটো উপলব্ধ	309 নাম : কুতুবউদ্দিন আহমেদ পিতাৰ নাম: জুবান ঘৰ নং : ৬১ বয়স : 58 লিঙ্গ : পুৰুষ	LQW1666848 ফটো উপলব্ধ
310 নাম : বুনমা বেগম স্বামীৰ নাম: কুতুব ঘৰ নং : ৬১ বয়স : 39 লিঙ্গ : মহিলা	LQW1666859 ফটো উপলব্ধ	R 311 নাম : বুমী বেগম পিতাৰ নাম: খয়বৰ আলী ঘৰ নং : 61 বয়স : 29 লিঙ্গ : মহিলা	JXG0309484 ফটো উপলব্ধ	312 নাম : আব্দুল বহমত উল্লা পিতাৰ নাম: কুতুবউদ্দিন আহমেদ ঘৰ নং : 61 বয়স : 28 লিঙ্গ : পুৰুষ	LQW1987676 ফটো উপলব্ধ
R 313 নাম : আব্দুল বহমতুল্লা পিতাৰ নাম: কুতুবউদ্দিন আহমেদ ঘৰ নং : 61 বয়স : 28 লিঙ্গ : পুৰুষ	LQW2016624 ফটো উপলব্ধ	314 নাম : আব্দুল কলিম উল্লা পিতাৰ নাম: কুতুবউদ্দিন আহমেদ ঘৰ নং : 61 বয়স : 23 লিঙ্গ : পুৰুষ	LQW2016335 ফটো উপলব্ধ	315 নাম : আব্দুল কায়ুম উল্লা পিতাৰ নাম: কুতুবউদ্দিন আহমেদ ঘৰ নং : 61 বয়স : 19 লিঙ্গ : পুৰুষ	VMC0075796 ফটো উপলব্ধ
316 নাম : মতীৰ আলী পিতাৰ নাম: মেহেৰ ঘৰ নং : ৬২ বয়স : 53 লিঙ্গ : পুৰুষ	LQW1666860 ফটো উপলব্ধ	317 নাম : ৰূপচান বিবি স্বামীৰ নাম: মতিৰ আলী ঘৰ নং : ৬২ বয়স : 43 লিঙ্গ : মহিলা	LQW1666871 ফটো উপলব্ধ	318 নাম : ৰফিকুল আলী পিতাৰ নাম: মতিৰ আলী ঘৰ নং : ৬২ বয়স : 27 লিঙ্গ : পুৰুষ	LQW0347013 ফটো উপলব্ধ
319 নাম : মহফুল আলী পিতাৰ নাম: মতিৰ আলী ঘৰ নং : 62 বয়স : 26 লিঙ্গ : পুৰুষ	LQW0523308 ফটো উপলব্ধ	320 নাম : পাৰবিন চুলতানা পিতাৰ নাম: মতিউৰ আলী ঘৰ নং : 62 বয়স : 21 লিঙ্গ : মহিলা	VMC0090027 ফটো উপলব্ধ	321 নাম : কাদেৰ আলী পিতাৰ নাম: আজীৰ ঘৰ নং : 63 বয়স : 50 লিঙ্গ : পুৰুষ	LQW1665732 ফটো উপলব্ধ
322 নাম : মিছ জাহান বিবি স্বামীৰ নাম: কাদেৰ আলী ঘৰ নং : 63 বয়স : 46 লিঙ্গ : মহিলা	LQW1665743 ফটো উপলব্ধ	323 নাম : জিংকু আহমেদ পিতাৰ নাম: কাদেৰ আলী ঘৰ নং : 63 বয়স : 21 লিঙ্গ : পুৰুষ	VMC0020479 ফটো উপলব্ধ	324 নাম : হাৰুন আলী পিতাৰ নাম: চিৰাজ আলী ঘৰ নং : ৬৪ বয়স : 48 লিঙ্গ : পুৰুষ	LQW1666893 ফটো উপলব্ধ
325 নাম : মিচমা বিবি স্বামীৰ নাম: হাৰুন আলী ঘৰ নং : ৬৪ বয়স : 43 লিঙ্গ : মহিলা	LQW1666906 ফটো উপলব্ধ	326 নাম : চাইদুল আলী পিতাৰ নাম: চিৰাজ ঘৰ নং : ৬৪ বয়স : 40 লিঙ্গ : পুৰুষ	LQW1666917 ফটো উপলব্ধ	327 নাম : ৰুমা বিবি স্বামীৰ নাম: চাইদুল আলী ঘৰ নং : ৬৪ বয়স : 34 লিঙ্গ : মহিলা	LQW0346064 ফটো উপলব্ধ
328 নাম : তাইজো আলী পিতাৰ নাম: ছেৰো ঘৰ নং : ৬৫ বয়স : 63 লিঙ্গ : পুৰুষ	LQW1666928 ফটো উপলব্ধ	329 নাম : মাৰিয়া বিবি স্বামীৰ নাম: তাইজো ঘৰ নং : ৬৫ বয়স : 53 লিঙ্গ : মহিলা	LQW1666939 ফটো উপলব্ধ	330 নাম : ইছলাম আলী পিতাৰ নাম: জহৰ আলী ঘৰ নং : ৬৫ বয়স : 47 লিঙ্গ : পুৰুষ	LQW1967493 ফটো উপলব্ধ

331 নাম : ৰাজীৱ আলী পিতাৰ নাম: তাহিজে. আলী ঘৰ নং : 65 বয়স : 38 লিঙ্গ : পুৰুষ	LQW1967517 ফটো উপলব্ধ	332 নাম : মমি বেগম স্বামীৰ নাম: ৰাজীৱ আলী ঘৰ নং : 65 বয়স : 32 লিঙ্গ : মহিলা	LQW0311621 ফটো উপলব্ধ	# 333 নাম : চহিদ আলী পিতাৰ নাম: জাকৰ আলী ঘৰ নং : 66 বয়স : 48 লিঙ্গ : পুৰুষ	LQW0311647 ফটো উপলব্ধ
334 নাম : ফজল আলী পিতাৰ নাম: গুল মহম্মদ ঘৰ নং : 66 বয়স : 45 লিঙ্গ : পুৰুষ	LQW1666962 ফটো উপলব্ধ	335 নাম : ৰীনা বিবি স্বামীৰ নাম: ফজল আলী ঘৰ নং : 66 বয়স : 40 লিঙ্গ : মহিলা	LQW1666973 ফটো উপলব্ধ	336 নাম : জিন বেগম স্বামীৰ নাম: হাকিম আলী ঘৰ নং : 66 বয়স : 29 লিঙ্গ : মহিলা	LQW0356253 ফটো উপলব্ধ
337 নাম : ৰিকিবুল হুছেইন পিতাৰ নাম: ফজল আলী ঘৰ নং : 66 বয়স : 22 লিঙ্গ : পুৰুষ	LQW1527316 ফটো উপলব্ধ	E 338 নাম : ছফিৰ আলী পিতাৰ নাম: ছৰাম ঘৰ নং : 69 বয়স : 83 লিঙ্গ : পুৰুষ	LQW1666984 ফটো উপলব্ধ	339 নাম : শশীলা বিবি স্বামীৰ নাম: ছপীৰ ঘৰ নং : 68 বয়স : 68 লিঙ্গ : মহিলা	LQW1666995 ফটো উপলব্ধ
# 340 নাম : চান মহম্মদ আলী পিতাৰ নাম: চফিৰ আলী ঘৰ নং : 69 বয়স : 44 লিঙ্গ : পুৰুষ	LQW1667023 ফটো উপলব্ধ	341 নাম : বেহেনা বিবি স্বামীৰ নাম: চান মোহম্মদ আলী ঘৰ নং : 69 বয়স : 38 লিঙ্গ : মহিলা	LQW1667034 ফটো উপলব্ধ	342 নাম : চামেৰ আলী পিতাৰ নাম: চফিৰ আলী ঘৰ নং : 69 বয়স : 36 লিঙ্গ : পুৰুষ	LQW1667056 ফটো উপলব্ধ
343 নাম : নাজিয়া বিবি স্বামীৰ নাম: চামেৰ আলী ঘৰ নং : 69 বয়স : 30 লিঙ্গ : মহিলা	LQW0011281 ফটো উপলব্ধ	344 নাম : চাহাৰবান বিবি স্বামীৰ নাম: গুলমহম্মদ ঘৰ নং : 68 বয়স : 68 লিঙ্গ : মহিলা	LQW1667089 ফটো উপলব্ধ	# 345 নাম : চাহাৰ আলী পিতাৰ নাম: গুলমহম্মদ ঘৰ নং : 68 বয়স : 49 লিঙ্গ : পুৰুষ	LQW1667067 ফটো উপলব্ধ
346 নাম : তযমা বিবি স্বামীৰ নাম: চাহাৰ ঘৰ নং : 68 বয়স : 43 লিঙ্গ : মহিলা	LQW1667078 ফটো উপলব্ধ	347 নাম : ফৰিজুল ইছলাম পিতাৰ নাম: চাহাৰ আলী ঘৰ নং : 68 বয়স : 29 লিঙ্গ : পুৰুষ	LQW0347658 ফটো উপলব্ধ	348 নাম : ৰাজুল ইছলাম পিতাৰ নাম: চাহাৰ আলী ঘৰ নং : 68 বয়স : 28 লিঙ্গ : পুৰুষ	LQW0347765 ফটো উপলব্ধ
349 নাম : মুন্নাফ আলী পিতাৰ নাম: গুলমহম্মদ ঘৰ নং : 69 বয়স : 53 লিঙ্গ : পুৰুষ	LQW1667090 ফটো উপলব্ধ	350 নাম : ৰাহিতুন বিবি স্বামীৰ নাম: মুন্নাফ ঘৰ নং : 69 বয়স : 48 লিঙ্গ : মহিলা	LQW1667103 ফটো উপলব্ধ	351 নাম : আমিনা বেগম স্বামীৰ নাম: ৰবিজুল আলী ঘৰ নং : 69 বয়স : 37 লিঙ্গ : মহিলা	LQW0347252 ফটো উপলব্ধ
352 নাম : ৰবিজুল আলী পিতাৰ নাম: মুন্নাফ আলী ঘৰ নং : 69 বয়স : 34 লিঙ্গ : পুৰুষ	LQW0011282 ফটো উপলব্ধ	353 নাম : ছেমিনা বিবি স্বামীৰ নাম: ৰুবুল আলী ঘৰ নং : 69 বয়স : 31 লিঙ্গ : মহিলা	LQW0272666 ফটো উপলব্ধ	354 নাম : ৰুবুল আলী পিতাৰ নাম: মুন্নাফ আলী ঘৰ নং : 69 বয়স : 31 লিঙ্গ : পুৰুষ	LQW0350686 ফটো উপলব্ধ
355 নাম : হবী আলী পিতাৰ নাম: ইলচান ঘৰ নং : 90 বয়স : 53 লিঙ্গ : পুৰুষ	LQW1667114 ফটো উপলব্ধ	356 নাম : ৰাহীয়া বিবি স্বামীৰ নাম: হবী ঘৰ নং : 90 বয়স : 43 লিঙ্গ : মহিলা	LQW1667125 ফটো উপলব্ধ	357 নাম : তবিপৰ ৰহমান পিতাৰ নাম: হবী আলী ঘৰ নং : 70 বয়স : 30 লিঙ্গ : পুৰুষ	LQW0125609 ফটো উপলব্ধ
358 নাম : ৰাচমিনা বেগম স্বামীৰ নাম: তবিবৰ ৰহমান ঘৰ নং : 90 বয়স : 29 লিঙ্গ : মহিলা	LQW0382358 ফটো উপলব্ধ	359 নাম : আব্দুল হক পিতাৰ নাম: ইছলাম ঘৰ নং : 92 বয়স : 48 লিঙ্গ : পুৰুষ	LQW1667147 ফটো উপলব্ধ	E 360 নাম : পুতুলী বিবি স্বামীৰ নাম: আব্দুল ঘৰ নং : 92 বয়স : 43 লিঙ্গ : মহিলা	LQW1667158 ফটো উপলব্ধ

361 নাম : মিৰিচা বিবি স্বামীৰ নাম: আব্দুল ঘৰ নং : ৭২ বয়স : 41 লিঙ্গ : মহিলা	LQW1667169 ফটো উপলব্ধ	362 নাম : ছানবৰ আলী পিতাৰ নাম: ছেয়দ আলী ঘৰ নং : ৭৩ বয়স : 63 লিঙ্গ : পুৰুষ	LQW1667170 ফটো উপলব্ধ	363 নাম : জাইদা বিবি স্বামীৰ নাম: চানবৰ ঘৰ নং : ৭৩ বয়স : 58 লিঙ্গ : মহিলা	LQW1667181 ফটো উপলব্ধ
# 364 নাম : চাহেবান বিবি স্বামীৰ নাম: তেয়াব ঘৰ নং : ৭৪ বয়স : 59 লিঙ্গ : মহিলা	LQW1667249 ফটো উপলব্ধ	# 365 নাম : তপছেৰ আলী পিতাৰ নাম: তেব আলী ঘৰ নং : ৭৪ বয়স : 39 লিঙ্গ : পুৰুষ	LQW1667250 ফটো উপলব্ধ	366 নাম : নৰজিনা বিবি স্বামীৰ নাম: তপছেৰ আলী ঘৰ নং : ৭৪ বয়স : 38 লিঙ্গ : মহিলা	LQW1667261 ফটো উপলব্ধ
# 367 নাম : বিনা বিবি পিতাৰ নাম: তেয়াব আলী ঘৰ নং : ৭৪ বয়স : 35 লিঙ্গ : মহিলা	LQW0011283 ফটো উপলব্ধ	368 নাম : আৰিফ আলী পিতাৰ নাম: আমিৰ আলী ঘৰ নং : ৭৪ বয়স : 28 লিঙ্গ : পুৰুষ	LQW0386227 ফটো উপলব্ধ	S 369 নাম : সাস্বতিমোয়ী দেমাৰী পিতাৰ নাম: পৰিত্র দেমাৰী ঘৰ নং : 74 বয়স : 21 লিঙ্গ : মহিলা	LQW1984145 ফটো উপলব্ধ
370 নাম : আব্দুল আলী পিতাৰ নাম: চাবেৰ আলী ঘৰ নং : ৭৫ বয়স : 38 লিঙ্গ : পুৰুষ	LQW1667330 ফটো উপলব্ধ	371 নাম : চামিৰান বেগম স্বামীৰ নাম: আব্দুল আলী ঘৰ নং : ৭৫ বয়স : 36 লিঙ্গ : মহিলা	LQW0345579 ফটো উপলব্ধ	372 নাম : মজিনা বিবি স্বামীৰ নাম: আব্দুল আলী ঘৰ নং : 75 বয়স : 31 লিঙ্গ : মহিলা	LQW2008910 ফটো উপলব্ধ
# 373 নাম : কামৰুল আলী পিতাৰ নাম: ছহিদ আলী ঘৰ নং : ৯৫ বয়স : 28 লিঙ্গ : পুৰুষ	VMC0009985 ফটো উপলব্ধ	374 নাম : চাহেৰা বিবি স্বামীৰ নাম: ছাহনুৰ আলি ঘৰ নং : ৭৬ বয়স : 48 লিঙ্গ : মহিলা	LQW1667363 ফটো উপলব্ধ	375 নাম : মহনুৰ আলি পিতাৰ নাম: চাহাদাত ঘৰ নং : ৭৬ বয়স : 45 লিঙ্গ : পুৰুষ	LQW1667374 ফটো উপলব্ধ
376 নাম : চায়েরা বেগম স্বামীৰ নাম: অনোৱাৰ ছছেইন ঘৰ নং : 76 বয়স : 27 লিঙ্গ : মহিলা	LQW0490029 ফটো উপলব্ধ	377 নাম : মতিজান বিবি স্বামীৰ নাম: বিল্লাল আলী ঘৰ নং : ৭৭ বয়স : 58 লিঙ্গ : মহিলা	LQW1667396 ফটো উপলব্ধ	378 নাম : মিতুল আলী পিতাৰ নাম: বিল্লাল আলি ঘৰ নং : ৭৭ বয়স : 43 লিঙ্গ : পুৰুষ	LQW0011284 ফটো উপলব্ধ
379 নাম : ফিৰোজা বিবি স্বামীৰ নাম: মিতুল আলি ঘৰ নং : ৭৭ বয়স : 41 লিঙ্গ : মহিলা	LQW0011285 ফটো উপলব্ধ	380 নাম : লতিফ আলী পিতাৰ নাম: মহিম আলী ঘৰ নং : 78 বয়স : 63 লিঙ্গ : পুৰুষ	LQW1666279 ফটো উপলব্ধ	381 নাম : ফুলবান বিবি স্বামীৰ নাম: লতিফ আলী ঘৰ নং : 78 বয়স : 58 লিঙ্গ : মহিলা	LQW1666257 ফটো উপলব্ধ
382 নাম : মনি বিবি পিতাৰ নাম: বুবুল আলী ঘৰ নং : 78 বয়স : 34 লিঙ্গ : মহিলা	LQW1967573 ফটো উপলব্ধ	383 নাম : বুবুল আলী পিতাৰ নাম: লতিফ আলী ঘৰ নং : 78 বয়স : 32 লিঙ্গ : পুৰুষ	LQW1967562 ফটো উপলব্ধ	384 নাম : জয়নুৰ আলি পিতাৰ নাম: জবেদ ঘৰ নং : ৭৯ বয়স : 58 লিঙ্গ : পুৰুষ	LQW1667421 ফটো উপলব্ধ
385 নাম : মাৰীয়া বিবি স্বামীৰ নাম: জয়নুৰ ঘৰ নং : ৭৯ বয়স : 48 লিঙ্গ : মহিলা	LQW1667432 ফটো উপলব্ধ	386 নাম : আব্দুল আলী পিতাৰ নাম: জয়নুৰ ঘৰ নং : ৭৯ বয়স : 33 লিঙ্গ : পুৰুষ	LQW0370940 ফটো উপলব্ধ	387 নাম : মোচুমী বেগম স্বামীৰ নাম: মোজামিল আলী ঘৰ নং : ৭৯ বয়স : 33 লিঙ্গ : মহিলা	LQW0304642 ফটো উপলব্ধ
388 নাম : মোজামিল আলী পিতাৰ নাম: জয়নুৰ আলী ঘৰ নং : ৭৯ বয়স : 33 লিঙ্গ : পুৰুষ	LQW0304634 ফটো উপলব্ধ	389 নাম : কলা আলী পিতাৰ নাম: চান্দমল ঘৰ নং : ৮০ বয়স : 68 লিঙ্গ : পুৰুষ	LQW1667443 ফটো উপলব্ধ	390 নাম : জাকিৰ ছছেইন পিতাৰ নাম: কলা আলী ঘৰ নং : ৮০ বয়স : 40 লিঙ্গ : পুৰুষ	LQW1667465 ফটো উপলব্ধ

391 নাম : বেছমা বেগম স্বামীৰ নাম: জাকিৰ হুছেইন ঘৰ নং : 80 বয়স : 32 লিঙ্গ : মহিলা	VMC0118844 ফটো উপলব্ধ	392 নাম : মল্লিকা বিবি স্বামীৰ নাম: নুৰ ঘৰ নং : ৮১ বয়স : 73 লিঙ্গ : মহিলা	LQW1667498 ফটো উপলব্ধ	393 নাম : মনিৰ আলী পিতাৰ নাম: নুৰ ঘৰ নং : ৮১ বয়স : 53 লিঙ্গ : পুৰুষ	LQW1667476 ফটো উপলব্ধ
394 নাম : মজিনা বিবি স্বামীৰ নাম: মনিৰ আলী ঘৰ নং : ৮১ বয়স : 43 লিঙ্গ : মহিলা	LQW1667487 ফটো উপলব্ধ	395 নাম : মজিদুল আলী পিতাৰ নাম: মনিৰ আলী ঘৰ নং : 81 বয়স : 23 লিঙ্গ : পুৰুষ	LQW1178730 ফটো উপলব্ধ	396 নাম : ছহিদুল ইছলাম পিতাৰ নাম: মনিৰ আলী ঘৰ নং : 81 বয়স : 22 লিঙ্গ : পুৰুষ	LQW1542570 ফটো উপলব্ধ
397 নাম : আবজল আলী পিতাৰ নাম: দিলো ঘৰ নং : ৮২ বয়স : 63 লিঙ্গ : পুৰুষ	LQW1667501 ফটো উপলব্ধ	398 নাম : বেন বিবি স্বামীৰ নাম: আবজল ঘৰ নং : ৮২ বয়স : 48 লিঙ্গ : মহিলা	LQW1667512 ফটো উপলব্ধ	399 নাম : বেহেলা বেগম স্বামীৰ নাম: বুবুল আলী ঘৰ নং : ৮২ বয়স : 33 লিঙ্গ : মহিলা	LQW0347609 ফটো উপলব্ধ
400 নাম : বুবুল আলী পিতাৰ নাম: আবজল আলী ঘৰ নং : ৮২ বয়স : 33 লিঙ্গ : পুৰুষ	LQW0011286 ফটো উপলব্ধ	401 নাম : জেচমিন বেগম পিতাৰ নাম: তমিজ আলী ঘৰ নং : 82 বয়স : 33 লিঙ্গ : মহিলা	VMC0119610 ফটো উপলব্ধ	402 নাম : বুবুল আলী পিতাৰ নাম: আবজাল আলী ঘৰ নং : ৮২ বয়স : 29 লিঙ্গ : পুৰুষ	LQW0346171 ফটো উপলব্ধ
403 নাম : জিয়াবুল আলী পিতাৰ নাম: আবজাল আলী ঘৰ নং : ৮২ বয়স : 28 লিঙ্গ : পুৰুষ	LQW0347864 ফটো উপলব্ধ	404 নাম : অজিজুল আলী পিতাৰ নাম: আবজাল আলী ঘৰ নং : 82 বয়স : 24 লিঙ্গ : পুৰুষ	LQW0521526 ফটো উপলব্ধ	405 নাম : জুন বেগম স্বামীৰ নাম: আজিজুল আলী ঘৰ নং : 82 বয়স : 23 লিঙ্গ : মহিলা	LQW2008845 ফটো উপলব্ধ
406 নাম : আয়ব আলী পিতাৰ নাম: দিলো আলী ঘৰ নং : ৮৩ বয়স : 53 লিঙ্গ : পুৰুষ	LQW1667556 ফটো উপলব্ধ	407 নাম : গুলবান বিবি স্বামীৰ নাম: আয়ব ঘৰ নং : ৮৩ বয়স : 48 লিঙ্গ : মহিলা	LQW1667567 ফটো উপলব্ধ	408 নাম : বছিৰ আলী পিতাৰ নাম: বজৰু ঘৰ নং : ৮৪ বয়স : 73 লিঙ্গ : পুৰুষ	LQW1667578 ফটো উপলব্ধ
409 নাম : ফুলচান বিবি স্বামীৰ নাম: বছিৰ ঘৰ নং : ৮৪ বয়স : 63 লিঙ্গ : মহিলা	LQW1667589 ফটো উপলব্ধ	410 নাম : তাজিম আলী পিতাৰ নাম: বজৰু ঘৰ নং : ৮৫ বয়স : 63 লিঙ্গ : পুৰুষ	LQW1667636 ফটো উপলব্ধ	411 নাম : ফৰীদা বিবি স্বামীৰ নাম: তাজীম ঘৰ নং : ৮৫ বয়স : 53 লিঙ্গ : মহিলা	LQW1667647 ফটো উপলব্ধ
412 নাম : তৌফিকুৰ্ৰহমান পিতাৰ নাম: তাজিম আলী ঘৰ নং : ৮৫ বয়স : 29 লিঙ্গ : পুৰুষ	LQW0346874 ফটো উপলব্ধ	413 নাম : মুজীবৰ আলী পিতাৰ নাম: আইলা ঘৰ নং : ৮৬ বয়স : 58 লিঙ্গ : পুৰুষ	LQW1667658 ফটো উপলব্ধ	414 নাম : গোলাপজান বিবি স্বামীৰ নাম: মুজীবৰ ঘৰ নং : ৮৬ বয়স : 48 লিঙ্গ : মহিলা	LQW1667669 ফটো উপলব্ধ
415 নাম : ফাৰিদ আলী পিতাৰ নাম: মুজিবৰ আলী ঘৰ নং : ৮৬ বয়স : 29 লিঙ্গ : পুৰুষ	LQW0347625 ফটো উপলব্ধ	416 নাম : চুমি বেগম পিতাৰ নাম: ছামচুল আলী ঘৰ নং : 86 বয়স : 23 লিঙ্গ : মহিলা	LQW0286120 ফটো উপলব্ধ	417 নাম : মিনাৰ আলী পিতাৰ নাম: নিংনা ঘৰ নং : ৮৭ বয়স : 78 লিঙ্গ : পুৰুষ	LQW1667692 ফটো উপলব্ধ
418 নাম : মৰজীনা বিবি স্বামীৰ নাম: মিনাৰ ঘৰ নং : ৮৭ বয়স : 68 লিঙ্গ : মহিলা	LQW1667705 ফটো উপলব্ধ	419 নাম : বাহাৰুল ইছলাম পিতাৰ নাম: মিনাৰ আলী ঘৰ নং : ৮৭ বয়স : 48 লিঙ্গ : পুৰুষ	LQW1667716 ফটো উপলব্ধ	420 নাম : মিচ চমিদা বিবি স্বামীৰ নাম: হেবজুল ইছলাম ঘৰ নং : ৮৭ বয়স : 45 লিঙ্গ : মহিলা	LQW1667738 ফটো উপলব্ধ

421 নাম : আনোৱাৰা বেগম স্বামীৰ নাম : বাহাৰুল ইছলাম ঘৰ নং : ৮৭ বয়স : 41 লিঙ্গ : মহিলা	LQW0011290 ফটো উপলব্ধ	422 নাম : মইনুল ইছলাম পিতাৰ নাম : মিনাৰ আলী ঘৰ নং : ৮৭ বয়স : 37 লিঙ্গ : পুৰুষ	LQW1667749 ফটো উপলব্ধ	423 নাম : মেৰাজুল ইছলাম পিতাৰ নাম : মিনাৰ আলী ঘৰ নং : ৮৭ বয়স : 36 লিঙ্গ : পুৰুষ	LQW1667761 ফটো উপলব্ধ
424 নাম : নাজনিন চুলতানা স্বামীৰ নাম : মইনুল ইছলাম ঘৰ নং : ৮৭ বয়স : 34 লিঙ্গ : মহিলা	LQW0011291 ফটো উপলব্ধ	425 নাম : আইছা খাতুন স্বামীৰ নাম : মেৰাজুল ইছলাম ঘৰ নং : 87 বয়স : 30 লিঙ্গ : মহিলা	VMC0074005 ফটো উপলব্ধ	S 426 নাম : ইব্রাহিম আলী পিতাৰ নাম : আলীছা আলী ঘৰ নং : ৮৮ বয়স : 48 লিঙ্গ : পুৰুষ	LQW1667807 ফটো উপলব্ধ
S 427 নাম : ইনাৰা বেগম স্বামীৰ নাম : ইব্রাহিম আলী ঘৰ নং : ৮৮ বয়স : 43 লিঙ্গ : মহিলা	LQW1667818 ফটো উপলব্ধ	428 নাম : ইমামুল আলী পিতাৰ নাম : মজামিল আলী ঘৰ নং : ৮৮ বয়স : 28 লিঙ্গ : পুৰুষ	LQW0354613 ফটো উপলব্ধ	429 নাম : মাৰজিনা বেগম স্বামীৰ নাম : তফাজুল আলী ঘৰ নং : ৮৮ বয়স : 27 লিঙ্গ : মহিলা	LQW0382093 ফটো উপলব্ধ
430 নাম : চাইফুদ্দিন আহমেদ পিতাৰ নাম : ৰৌচন আলী ঘৰ নং : ৮৯ বয়স : 57 লিঙ্গ : পুৰুষ	LQW1667863 ফটো উপলব্ধ	431 নাম : আতিফা আহমেদ স্বামীৰ নাম : ফখৰুদ্দিন আলী আহমেদ ঘৰ নং : ৮৯ বয়স : 40 লিঙ্গ : মহিলা	LQW1667874 ফটো উপলব্ধ	# 432 নাম : জোন্না বিবি স্বামীৰ নাম : চাইফুদ্দিন আহমেদ ঘৰ নং : ৮৯ বয়স : 32 লিঙ্গ : মহিলা	LQW0256479 ফটো উপলব্ধ
433 নাম : ছাফিয়া বিবি স্বামীৰ নাম : মঞ্জু ঘৰ নং : ৯০ বয়স : 68 লিঙ্গ : মহিলা	LQW1667921 ফটো উপলব্ধ	E 434 নাম : ছবিফুদ্দিন আহমেদ পিতাৰ নাম : পোলক ঘৰ নং : ৯১ বয়স : 68 লিঙ্গ : পুৰুষ	LQW1667932 ফটো উপলব্ধ	435 নাম : খদেজা বিবি স্বামীৰ নাম : ছবিফুদ্দিন ঘৰ নং : ৯১ বয়স : 58 লিঙ্গ : মহিলা	LQW1667943 ফটো উপলব্ধ
436 নাম : খাইৰুল ইছলাম পিতাৰ নাম : চৰিফ আলী ঘৰ নং : ৯১ বয়স : 38 লিঙ্গ : পুৰুষ	LQW1667954 ফটো উপলব্ধ	437 নাম : খাইবৰ হুছেইন পিতাৰ নাম : চৰিফুদ্দিন ঘৰ নং : ৯১ বয়স : 36 লিঙ্গ : পুৰুষ	LQW1667965 ফটো উপলব্ধ	438 নাম : আফৰজা আহমেদ পিতাৰ নাম : চৰিফুদ্দিন আহমেদ ঘৰ নং : ৯১ বয়স : 35 লিঙ্গ : মহিলা	LQW1667976 ফটো উপলব্ধ
439 নাম : চাববীন আখতাৰ স্বামীৰ নাম : খাইৰুল ইছলাম ঘৰ নং : 91 বয়স : 25 লিঙ্গ : মহিলা	VMC0018010 ফটো উপলব্ধ	440 নাম : মজিব আলী পিতাৰ নাম : জুমাৰ ঘৰ নং : ৯২ বয়স : 58 লিঙ্গ : পুৰুষ	LQW1667987 ফটো উপলব্ধ	441 নাম : মুলো বিবি স্বামীৰ নাম : মজিব ঘৰ নং : ৯২ বয়স : 48 লিঙ্গ : মহিলা	LQW1667998 ফটো উপলব্ধ
442 নাম : মইনুল ইছলাম পিতাৰ নাম : মজিব আলী ঘৰ নং : ৯২ বয়স : 33 লিঙ্গ : পুৰুষ	LQW1967460 ফটো উপলব্ধ	# 443 নাম : জেশমীনা বেগম স্বামীৰ নাম : মিতুল আলী ঘৰ নং : ৯৬ বয়স : 21 লিঙ্গ : মহিলা	VMC0014696 ফটো উপলব্ধ	# 444 নাম : তাইজুদ্দিন আলি পিতাৰ নাম : ছেয়দ ঘৰ নং : ৯৪ বয়স : 59 লিঙ্গ : পুৰুষ	LQW1668015 ফটো উপলব্ধ
445 নাম : চাইদুল আলী পিতাৰ নাম : তাইজুদ্দিন আলী ঘৰ নং : ৯৪ বয়স : 37 লিঙ্গ : পুৰুষ	LQW1668037 ফটো উপলব্ধ	446 নাম : ফাইজুল আলী পিতাৰ নাম : তাইজুদ্দিন আলী ঘৰ নং : ৯৪ বয়স : 34 লিঙ্গ : পুৰুষ	LQW1668048 ফটো উপলব্ধ	447 নাম : মেৰাজুল আলী পিতাৰ নাম : তাইজুদ্দিন আলী ঘৰ নং : ৯৪ বয়স : 28 লিঙ্গ : পুৰুষ	LQW0347450 ফটো উপলব্ধ
448 নাম : বুকিয়া বেগম স্বামীৰ নাম : চাইদুল আলী ঘৰ নং : 94 বয়স : 28 লিঙ্গ : মহিলা	LQW0446104 ফটো উপলব্ধ	449 নাম : ছহীদ আলী পিতাৰ নাম : জাকৈৰ ঘৰ নং : ৯৫ বয়স : 48 লিঙ্গ : পুৰুষ	LQW1668059 ফটো উপলব্ধ	450 নাম : বীনা বেগম স্বামীৰ নাম : চাইদ ঘৰ নং : ৯৫ বয়স : 38 লিঙ্গ : মহিলা	LQW1668060 ফটো উপলব্ধ

451 নাম : বফিক আলী পিতাৰ নাম: জাকৈৰ ঘৰ নং : ৯৬ বয়স : 47 লিঙ্গ : পুৰুষ	LQW1668082 ফটো উপলব্ধ	452 নাম : গুলচান বিবি স্বামীৰ নাম: বফিক আলী ঘৰ নং : ৯৬ বয়স : 44 লিঙ্গ : মহিলা	LQW1668093 ফটো উপলব্ধ	# 453 নাম : বমিজ আলী পিতাৰ নাম: জাকৈৰ আলী ঘৰ নং : ৯৬ বয়স : 38 লিঙ্গ : পুৰুষ	LQW1668106 ফটো উপলব্ধ
# 454 নাম : চকিনা বিবি স্বামীৰ নাম: বমিজ আলী ঘৰ নং : ৯৬ বয়স : 33 লিঙ্গ : মহিলা	LQW1668117 ফটো উপলব্ধ	455 নাম : মিটল আলী পিতাৰ নাম: বফিত আলী ঘৰ নং : 96 বয়স : 27 লিঙ্গ : পুৰুষ	LQW1163153 ফটো উপলব্ধ	456 নাম : আফাজ আলী পিতাৰ নাম: ইদৰ ঘৰ নং : ৯৭ বয়স : 68 লিঙ্গ : পুৰুষ	LQW1668128 ফটো উপলব্ধ
457 নাম : কলো বিবি স্বামীৰ নাম: আফাজ ঘৰ নং : ৯৭ বয়স : 58 লিঙ্গ : মহিলা	LQW1668139 ফটো উপলব্ধ	# 458 নাম : সুচি বিবি স্বামীৰ নাম: আতিফ ঘৰ নং : ৯৭ বয়স : 49 লিঙ্গ : মহিলা	LQW1668151 ফটো উপলব্ধ	459 নাম : মেহৰুন বিবি স্বামীৰ নাম: কুতুব ঘৰ নং : ৯৮ বয়স : 63 লিঙ্গ : মহিলা	LQW1668173 ফটো উপলব্ধ
460 নাম : মহেছন আলী পিতাৰ নাম: কুতুব ঘৰ নং : ৯৮ বয়স : 43 লিঙ্গ : পুৰুষ	LQW1668184 ফটো উপলব্ধ	461 নাম : চাজিনা বিবি স্বামীৰ নাম: মহেছন আলী ঘৰ নং : ৯৮ বয়স : 38 লিঙ্গ : মহিলা	LQW1668195 ফটো উপলব্ধ	462 নাম : জমি বেগম পিতাৰ নাম: মাহেছন আলী ঘৰ নং : 98 বয়স : 23 লিঙ্গ : মহিলা	VMC0014738 ফটো উপলব্ধ
463 নাম : ছফিকুল আলী পিতাৰ নাম: মোহেছন আলী ঘৰ নং : 98 বয়স : 20 লিঙ্গ : পুৰুষ	VMC0102293 ফটো উপলব্ধ	464 নাম : আফজা বিবি স্বামীৰ নাম: ছায়েদ আলী ঘৰ নং : ৯৯ বয়স : 32 লিঙ্গ : মহিলা	LQW0269696 ফটো উপলব্ধ	465 নাম : আচমা বেগম স্বামীৰ নাম: বাজিব আলী ঘৰ নং : ৯৯ বয়স : 30 লিঙ্গ : মহিলা	LQW0275727 ফটো উপলব্ধ
466 নাম : আখতাৰ হুছেইন পিতাৰ নাম: আকছেৰ আলী ঘৰ নং : ৯৯ বয়স : 28 লিঙ্গ : পুৰুষ	LQW0269381 ফটো উপলব্ধ	467 নাম : আজাহাৰ উদ্দীন পিতাৰ নাম: আকছেৰ আলী ঘৰ নং : ৯৯ বয়স : 26 লিঙ্গ : পুৰুষ	LQW0269522 ফটো উপলব্ধ	468 নাম : জয়নুৰ আলী পিতাৰ নাম: মকছেদ ঘৰ নং : ১০০ বয়স : 63 লিঙ্গ : পুৰুষ	LQW1668208 ফটো উপলব্ধ
469 নাম : ছফিয়া বিবি স্বামীৰ নাম: জয়নুৰ আলী ঘৰ নং : ১০০ বয়স : 48 লিঙ্গ : মহিলা	LQW1668219 ফটো উপলব্ধ	470 নাম : চমিৰ আলী পিতাৰ নাম: জয়নুৰ আলী ঘৰ নং : ১০০ বয়স : 36 লিঙ্গ : পুৰুষ	LQW1967142 ফটো উপলব্ধ	471 নাম : বফিক আলী পিতাৰ নাম: জয়নুৰ আলী ঘৰ নং : ১০০ বয়স : 33 লিঙ্গ : পুৰুষ	LQW1967437 ফটো উপলব্ধ
472 নাম : চহিদুল আলী পিতাৰ নাম: জয়নুৰ আলী ঘৰ নং : ১০০ বয়স : 30 লিঙ্গ : পুৰুষ	LQW1967426 ফটো উপলব্ধ	473 নাম : আমীনা বিবি স্বামীৰ নাম: তাজনুৰ ঘৰ নং : ১০১ বয়স : 48 লিঙ্গ : মহিলা	LQW1668231 ফটো উপলব্ধ	474 নাম : আতিকুৰ বহমান পিতাৰ নাম: তাজনুৰ বহমান ঘৰ নং : ১০১ বয়স : 32 লিঙ্গ : পুৰুষ	LQW1967404 ফটো উপলব্ধ
S 475 নাম : ছবনম হুছেইন পিতাৰ নাম: নুৰ হুছেইন ঘৰ নং : ১০১ বয়স : 30 লিঙ্গ : মহিলা	LQW0266510 ফটো উপলব্ধ	476 নাম : বদৰুল আলী পিতাৰ নাম: হামাদ আলী ঘৰ নং : 101 বয়স : 27 লিঙ্গ : পুৰুষ	LQW0356543 ফটো উপলব্ধ	477 নাম : নুৰমহম্মদ আলী পিতাৰ নাম: তাজনুৰ আলী ঘৰ নং : 101 বয়স : 27 লিঙ্গ : পুৰুষ	LQW0352252 ফটো উপলব্ধ
478 নাম : বদৰুল আলী পিতাৰ নাম: মজো ঘৰ নং : ১০২ বয়স : 56 লিঙ্গ : পুৰুষ	LQW1668242 ফটো উপলব্ধ	479 নাম : অনিমা বেগম স্বামীৰ নাম: বদৰুল আলী ঘৰ নং : ১০২ বয়স : 49 লিঙ্গ : মহিলা	LQW0275966 ফটো উপলব্ধ	480 নাম : হামিদা বিবি স্বামীৰ নাম: বদৰুল আলী ঘৰ নং : ১০২ বয়স : 48 লিঙ্গ : মহিলা	LQW1668253 ফটো উপলব্ধ

481 নাম : ৰূপচেনী বিবি স্বামীৰ নাম: বদৰুল ঘৰ নং : ১০২ বয়স : 45 লিঙ্গ : মহিলা	LQW1668264 ফটো উপলব্ধ	482 নাম : অনিমা বিবি স্বামীৰ নাম: আশ্ৰফ আলী ঘৰ নং : ১০২ বয়স : 36 লিঙ্গ : মহিলা	LQW1668286 ফটো উপলব্ধ	483 নাম : নজৰুল আলী পিতাৰ নাম: বদৰুল আলী ঘৰ নং : ১০২ বয়স : 31 লিঙ্গ : পুৰুষ	LQW0011292 ফটো উপলব্ধ
484 নাম : আইকন বিবি স্বামীৰ নাম: কুদ্দুচ আলী ঘৰ নং : ১০৩ বয়স : 68 লিঙ্গ : মহিলা	LQW1668300 ফটো উপলব্ধ	485 নাম : আনোৱাৰ হুছেইন পিতাৰ নাম: কুদ্দুচ আলী ঘৰ নং : ১০৩ বয়স : 37 লিঙ্গ : পুৰুষ	LQW1668322 ফটো উপলব্ধ	486 নাম : অফ তাব আলী পিতাৰ নাম: কুদ্দুচ আলী ঘৰ নং : ১০৩ বয়স : 35 লিঙ্গ : পুৰুষ	LQW1668311 ফটো উপলব্ধ
487 নাম : চাৰদা বিবি স্বামীৰ নাম: অফতাৰ আলী ঘৰ নং : 103 বয়স : 29 লিঙ্গ : মহিলা	LQW0003178 ফটো উপলব্ধ	488 নাম : নৌচাদ আহমেদ পিতাৰ নাম: মফিজ উদ্দিন ঘৰ নং : 104 বয়স : 71 লিঙ্গ : পুৰুষ	VMC0079269 ফটো উপলব্ধ	489 নাম : জুনফা বিবি স্বামীৰ নাম: আবনুৰ ঘৰ নং : ১০৪ বয়স : 58 লিঙ্গ : মহিলা	LQW1668344 ফটো উপলব্ধ
490 নাম : পৰিজান বিবি স্বামীৰ নাম: আৰিফ আলী ঘৰ নং : ১০৪ বয়স : 51 লিঙ্গ : মহিলা	LQW0345603 ফটো উপলব্ধ	491 নাম : আশ্ৰফ আলী পিতাৰ নাম: আবনুৰ আলী ঘৰ নং : 104 বয়স : 43 লিঙ্গ : পুৰুষ	LQW1668355 ফটো উপলব্ধ	492 নাম : আৰিফ আলী পিতাৰ নাম: আৰনুৰ আলী ঘৰ নং : ১০৪ বয়স : 42 লিঙ্গ : পুৰুষ	LQW1967391 ফটো উপলব্ধ
493 নাম : হাচনাৰা বিবি পিতাৰ নাম: আবনুৰ আলী আলী ঘৰ নং : 104 বয়স : 30 লিঙ্গ : মহিলা	VMC0068635 ফটো উপলব্ধ	494 নাম : জিয়াউৰ ৰহমান পিতাৰ নাম: আবনুৰ আলী ঘৰ নং : 104 বয়স : 29 লিঙ্গ : পুৰুষ	LQW0283549 ফটো উপলব্ধ	495 নাম : আতিকুৰ আলী পিতাৰ নাম: আৰিফ আলী ঘৰ নং : 104 বয়স : 29 লিঙ্গ : পুৰুষ	VMC0123877 ফটো উপলব্ধ
496 নাম : চহিদুল আলী পিতাৰ নাম: আবনুৰ আলী ঘৰ নং : 104 বয়স : 27 লিঙ্গ : পুৰুষ	LQW0544106 ফটো উপলব্ধ	497 নাম : ৰফিকুল আলী পিতাৰ নাম: আজেদ আলী ঘৰ নং : 104 বয়স : 27 লিঙ্গ : পুৰুষ	VMC0025221 ফটো উপলব্ধ	498 নাম : মহিদুল আলী পিতাৰ নাম: আৰিফ আলী ঘৰ নং : 104 বয়স : 24 লিঙ্গ : পুৰুষ	LQW1455971 ফটো উপলব্ধ
S 499 নাম : তফিকুল আলী পিতাৰ নাম: আজেদ আলী ঘৰ নং : 104 বয়স : 24 লিঙ্গ : পুৰুষ	VMC0026112 ফটো উপলব্ধ	500 নাম : ৰেজাউল আলী পিতাৰ নাম: আৰিফ আলী ঘৰ নং : 104 বয়স : 23 লিঙ্গ : পুৰুষ	VMC0116848 ফটো উপলব্ধ	501 নাম : আফতাৰ হুছেইন পিতাৰ নাম: আশ্ৰফ আলী ঘৰ নং : 104 বয়স : 19 লিঙ্গ : পুৰুষ	VMC0068429 ফটো উপলব্ধ
502 নাম : আনজুমা বিবি স্বামীৰ নাম: ফাইজ আলী ঘৰ নং : ১০৪ক বয়স : 43 লিঙ্গ : মহিলা	LQW1668377 ফটো উপলব্ধ	503 নাম : কাদেৰ আলী পিতাৰ নাম: গঙাৰ ঘৰ নং : ১০৫ বয়স : 63 লিঙ্গ : পুৰুষ	LQW1668388 ফটো উপলব্ধ	504 নাম : ছাফীয়া বিবি স্বামীৰ নাম: কাদেৰ ঘৰ নং : ১০৫ বয়স : 63 লিঙ্গ : মহিলা	LQW1668399 ফটো উপলব্ধ
505 নাম : মেহেৰুননেছা বেগম স্বামীৰ নাম: আইনুৰ আলী ঘৰ নং : ১০৫ বয়স : 37 লিঙ্গ : মহিলা	LQW1967380 ফটো উপলব্ধ	506 নাম : আইনুৰ আলী পিতাৰ নাম: কাদেৰ ঘৰ নং : ১০৫ বয়স : 36 লিঙ্গ : পুৰুষ	LQW1668402 ফটো উপলব্ধ	507 নাম : খছনুৰ আলী পিতাৰ নাম: ফাজিৰ আলী ঘৰ নং : ১০৬ বয়স : 55 লিঙ্গ : পুৰুষ	LQW1668413 ফটো উপলব্ধ
508 নাম : চাজিয়া বিবি স্বামীৰ নাম: খচনুৰ ঘৰ নং : ১০৬ বয়স : 48 লিঙ্গ : মহিলা	LQW1668424 ফটো উপলব্ধ	509 নাম : চাজুল ৰহমান পিতাৰ নাম: খাচনুৰ আলী ঘৰ নং : ১০৬ বয়স : 28 লিঙ্গ : পুৰুষ	LQW0347203 ফটো উপলব্ধ	510 নাম : ছকিনা বেগম স্বামীৰ নাম: চাজুল ৰহমান ঘৰ নং : 106 বয়স : 22 লিঙ্গ : মহিলা	VMC0078055 ফটো উপলব্ধ

511 নাম : আব্দুল মজিদ পিতাৰ নাম: চলিম ঘৰ নং : ১০৭ বয়স : 68 লিঙ্গ : পুৰুষ	LQW1668446 ফটো উপলব্ধ	512 নাম : মচিমা বিবি স্বামীৰ নাম: আব্দুল মজিদ ঘৰ নং : ১০৭ বয়স : 58 লিঙ্গ : মহিলা	LQW1668457 ফটো উপলব্ধ	513 নাম : চাফিয়া বিবি স্বামীৰ নাম: আকবৰ আলী ঘৰ নং : ১০৭ বয়স : 43 লিঙ্গ : মহিলা	LQW1967335 ফটো উপলব্ধ
514 নাম : মুস্তাফা আলী পিতাৰ নাম: আব্দুল মজিদ ঘৰ নং : ১০৭ বয়স : 41 লিঙ্গ : পুৰুষ	LQW1668468 ফটো উপলব্ধ	515 নাম : মিদুল আলী পিতাৰ নাম: আব্দুল মজিদ ঘৰ নং : ১০৭ বয়স : 40 লিঙ্গ : পুৰুষ	LQW0011293 ফটো উপলব্ধ	516 নাম : চাফিয়া বিবি স্বামীৰ নাম: মুস্তাফা আলী ঘৰ নং : ১০৭ বয়স : 34 লিঙ্গ : মহিলা	LQW1967324 ফটো উপলব্ধ
517 নাম : নিজৰা বেগম পিতাৰ নাম: আব্দুল মজিদ ঘৰ নং : ১০৭ বয়স : 30 লিঙ্গ : মহিলা	LQW0345751 ফটো উপলব্ধ	518 নাম : মস্তাকিন আলী পিতাৰ নাম: আব্দুল মজিদ ঘৰ নং : ১০৭ বয়স : 25 লিঙ্গ : পুৰুষ	LQW0378760 ফটো উপলব্ধ	519 নাম : তহীমা বিবি স্বামীৰ নাম: মজনুৰ ঘৰ নং : ১০৮ বয়স : 58 লিঙ্গ : মহিলা	LQW1668548 ফটো উপলব্ধ
520 নাম : ইনামুল আলী পিতাৰ নাম: জাহেৰ আলী ঘৰ নং : ১০৮ ক বয়স : 33 লিঙ্গ : পুৰুষ	LQW0347245 ফটো উপলব্ধ	521 নাম : বুলিনা বেগম স্বামীৰ নাম: ইনামুল আলী ঘৰ নং : ১০৮ ক বয়স : 32 লিঙ্গ : মহিলা	LQW0347542 ফটো উপলব্ধ	522 নাম : নুৰুছেইন আলী পিতাৰ নাম: জাহেৰ আলী ঘৰ নং : ১০৮ ক বয়স : 28 লিঙ্গ : পুৰুষ	LQW0345926 ফটো উপলব্ধ
523 নাম : উমুল মাচাকিন পিতাৰ নাম: মাহিম আলী ঘৰ নং : ১০৮ খ বয়স : 28 লিঙ্গ : মহিলা	LQW0345850 ফটো উপলব্ধ	# 524 নাম : নুৰইছলাম আলী পিতাৰ নাম: জাহেৰ আলী ঘৰ নং : 108 বয়স : 25 লিঙ্গ : পুৰুষ	LQW0392019 ফটো উপলব্ধ	525 নাম : মেহমুদা চুলতানা পিতাৰ নাম: মাহিম আলী ঘৰ নং : 108 বয়স : 24 লিঙ্গ : মহিলা	LQW0523076 ফটো উপলব্ধ
526 নাম : জাহেৰ আলী পিতাৰ নাম: হাচাৰ আলী ঘৰ নং : ১০৮ক বয়স : 63 লিঙ্গ : পুৰুষ	LQW1668582 ফটো উপলব্ধ	527 নাম : মাৰিয়া বিবি স্বামীৰ নাম: জাহেৰ আলী ঘৰ নং : ১০৮ক বয়স : 53 লিঙ্গ : মহিলা	LQW1668593 ফটো উপলব্ধ	528 নাম : মাহিম আলী পিতাৰ নাম: আজগৰ আলী ঘৰ নং : ১০৮খ বয়স : 50 লিঙ্গ : পুৰুষ	LQW1668640 ফটো উপলব্ধ
529 নাম : আচপিয়াৰা বিবি স্বামীৰ নাম: মাহিম আলী ঘৰ নং : ১০৮ক বয়স : 42 লিঙ্গ : মহিলা	LQW1668639 ফটো উপলব্ধ	530 নাম : বহিম আলী পিতাৰ নাম: মতলেব ঘৰ নং : 109 বয়স : 53 লিঙ্গ : পুৰুষ	LQW1666213 ফটো উপলব্ধ	531 নাম : মহিলা বিবি স্বামীৰ নাম: বহিম ঘৰ নং : 109 বয়স : 43 লিঙ্গ : মহিলা	LQW1666224 ফটো উপলব্ধ
532 নাম : আকিদুল আলী পিতাৰ নাম: বহিম আলী ঘৰ নং : 109 বয়স : 26 লিঙ্গ : পুৰুষ	VMC0040097 ফটো উপলব্ধ	533 নাম : আৰ্জিনা বেগম পিতাৰ নাম: মকছেদ আলী ঘৰ নং : 109 বয়স : 24 লিঙ্গ : মহিলা	VMC0033811 ফটো উপলব্ধ	534 নাম : মহাইজুল আলী পিতাৰ নাম: মতিৰ আলী ঘৰ নং : ১১০ বয়স : 33 লিঙ্গ : পুৰুষ	LQW0011295 ফটো উপলব্ধ
535 নাম : তৌফিক আলী পিতাৰ নাম: মতিউৰ বহমান ঘৰ নং : ১১০ বয়স : 33 লিঙ্গ : পুৰুষ	LQW0011297 ফটো উপলব্ধ	536 নাম : মাইন বেগম স্বামীৰ নাম: ফাইজুল আলী ঘৰ নং : 110 বয়স : 30 লিঙ্গ : মহিলা	LQW1426840 ফটো উপলব্ধ	537 নাম : ফাইজুল আলী পিতাৰ নাম: মতিউৰ বহমান ঘৰ নং : 110 বয়স : 29 লিঙ্গ : পুৰুষ	LQW1432160 ফটো উপলব্ধ
# 538 নাম : বহীৰ আলী পিতাৰ নাম: আব্দুল ঘৰ নং : ১১১ বয়স : 64 লিঙ্গ : পুৰুষ	LQW1668684 ফটো উপলব্ধ	539 নাম : চানবু বিবি স্বামীৰ নাম: বহীৰ ঘৰ নং : ১১১ বয়স : 53 লিঙ্গ : মহিলা	LQW1668695 ফটো উপলব্ধ	540 নাম : চাইফুল হুছেইন পিতাৰ নাম: বহীৰ ঘৰ নং : ১১১ বয়স : 38 লিঙ্গ : পুৰুষ	LQW1668708 ফটো উপলব্ধ

541 নাম : বাহাৰুল আলী পিতাৰ নাম: বহীৰ ঘৰ নং : ১১১ বয়স : 36 লিঙ্গ : পুৰুষ	LQW1668719 ফটো উপলব্ধ	542 নাম : নাহিৰ আলী পিতাৰ নাম: বহীৰ আলী ঘৰ নং : 111 বয়স : 33 লিঙ্গ : পুৰুষ	LQW0011298 ফটো উপলব্ধ	543 নাম : চুমিতা বেগম স্বামীৰ নাম: বাহাৰুল আলী ঘৰ নং : 111 বয়স : 30 লিঙ্গ : মহিলা	VMC0020198 ফটো উপলব্ধ
544 নাম : চাদ্দাম হুছেইন পিতাৰ নাম: বাচিৰ আলী ঘৰ নং : ১১১ বয়স : 28 লিঙ্গ : পুৰুষ	LQW0347377 ফটো উপলব্ধ	545 নাম : বুমী বেগম স্বামীৰ নাম: চাদ্দাম হুছেইন ঘৰ নং : 111 বয়স : 26 লিঙ্গ : মহিলা	VMC0020180 ফটো উপলব্ধ	546 নাম : তফি কুল আলী পিতাৰ নাম: চুলতান আলী ঘৰ নং : 111 বয়স : 25 লিঙ্গ : পুৰুষ	LQW0459164 ফটো উপলব্ধ
# 547 নাম : হিকমত আলী পিতাৰ নাম: আব্দুল ঘৰ নং : ১১২ বয়স : 56 লিঙ্গ : পুৰুষ	LQW1668720 ফটো উপলব্ধ	548 নাম : মঞ্জু বিবি স্বামীৰ নাম: হিকমত ঘৰ নং : ১১২ বয়স : 43 লিঙ্গ : মহিলা	LQW1668731 ফটো উপলব্ধ	549 নাম : মামনী বেগম পিতাৰ নাম: হিকমত আলী ঘৰ নং : ১১২ বয়স : 31 লিঙ্গ : মহিলা	LQW1674460 ফটো উপলব্ধ
550 নাম : বীনা বেগম স্বামীৰ নাম: ইমৰান আলী ঘৰ নং : ১১২ বয়স : 30 লিঙ্গ : মহিলা	LQW0347328 ফটো উপলব্ধ	551 নাম : ইমৰান আলী পিতাৰ নাম: হিকমত আলী ঘৰ নং : 112 বয়স : 29 লিঙ্গ : পুৰুষ	VMC0089573 ফটো উপলব্ধ	552 নাম : মেৰাজুল আলী পিতাৰ নাম: হিকমত আলী ঘৰ নং : 112 বয়স : 26 লিঙ্গ : পুৰুষ	LQW0522201 ফটো উপলব্ধ
553 নাম : মইদুল আলী পিতাৰ নাম: হিকমত আলী ঘৰ নং : 112 বয়স : 23 লিঙ্গ : পুৰুষ	VMC0107581 ফটো উপলব্ধ	554 নাম : হাফিজুল হক পিতাৰ নাম: ৰূপধন আলী ঘৰ নং : 112 বয়স : 22 লিঙ্গ : পুৰুষ	LQW1453794 ফটো উপলব্ধ	555 নাম : হাচিনা বিবি স্বামীৰ নাম: ৰূপধন আলী ঘৰ নং : ১১২ক বয়স : 53 লিঙ্গ : মহিলা	LQW1668753 ফটো উপলব্ধ
556 নাম : ৰূপধন আলী পিতাৰ নাম: গোল মহম্মদ ঘৰ নং : ১১২ক বয়স : 53 লিঙ্গ : পুৰুষ	LQW1668742 ফটো উপলব্ধ	557 নাম : নিলীমা বেগম স্বামীৰ নাম: পহাৰ ঘৰ নং : ১১৩ বয়স : 78 লিঙ্গ : মহিলা	LQW1668775 ফটো উপলব্ধ	558 নাম : অকিমা বেগম পিতাৰ নাম: পহাৰ ঘৰ নং : ১১৩ বয়স : 44 লিঙ্গ : মহিলা	LQW1668786 ফটো উপলব্ধ
559 নাম : মঞ্জুমা বেগম পিতাৰ নাম: পহাৰ ঘৰ নং : ১১৩ বয়স : 37 লিঙ্গ : মহিলা	LQW1668800 ফটো উপলব্ধ	560 নাম : নজৰুল ইছলাম পিতাৰ নাম: পহাৰ ঘৰ নং : ১১৩ বয়স : 36 লিঙ্গ : পুৰুষ	LQW1668811 ফটো উপলব্ধ	561 নাম : বদৰুল আলী পিতাৰ নাম: পোহাৰ আলী ঘৰ নং : ১১৩ বয়স : 35 লিঙ্গ : পুৰুষ	LQW1668833 ফটো উপলব্ধ
562 নাম : আলীমা বিবি স্বামীৰ নাম: আব্দুল কাদের ঘৰ নং : ১১৪ বয়স : 58 লিঙ্গ : মহিলা	LQW1668844 ফটো উপলব্ধ	563 নাম : জহানাৰা বেগম পিতাৰ নাম: আব্দুল কাদের ঘৰ নং : ১১৪ বয়স : 31 লিঙ্গ : মহিলা	LQW0396796 ফটো উপলব্ধ	564 নাম : বুনুমা বেগম পিতাৰ নাম: বাবুল আলী ঘৰ নং : 117 বয়স : 22 লিঙ্গ : মহিলা	VMC0123448 ফটো উপলব্ধ
565 নাম : ৰূপীয়া বিবি স্বামীৰ নাম: মজো আলী ঘৰ নং : ১১৮ বয়স : 43 লিঙ্গ : মহিলা	LQW1668913 ফটো উপলব্ধ	566 নাম : আৰিফুল হক পিতাৰ নাম: ৰাইফত আলী ঘৰ নং : 118 বয়স : 36 লিঙ্গ : পুৰুষ	LQW1544360 ফটো উপলব্ধ	567 নাম : চুৰেজা বেগম স্বামীৰ নাম: নাজৰুল আলী ঘৰ নং : ১১৮ বয়স : 33 লিঙ্গ : মহিলা	LQW0237347 ফটো উপলব্ধ
568 নাম : আৰিফুল হক আলী পিতাৰ নাম: আচিৰান বিবি ঘৰ নং : ১১৮ বয়স : 32 লিঙ্গ : পুৰুষ	LQW0011299 ফটো উপলব্ধ	569 নাম : ফুলো বিবি স্বামীৰ নাম: ৰাইফত আলী ঘৰ নং : ১২০ বয়স : 60 লিঙ্গ : মহিলা	LQW0011300 ফটো উপলব্ধ	570 নাম : খাইবুন নেছা স্বামীৰ নাম: তাইজুদ্দিন আলী ঘৰ নং : 120 বয়স : 49 লিঙ্গ : মহিলা	VMC0075622 ফটো উপলব্ধ

571 নাম : আজান আলী পিতাৰ নাম: আচান ঘৰ নং : ১২০ বয়স : 43 লিঙ্গ : পুৰুষ	LQW1668991 ফটো উপলব্ধ	572 নাম : হাৰুন আলী পিতাৰ নাম: নূৰ হুছেইন আলী ঘৰ নং : ১২০ বয়স : 40 লিঙ্গ : পুৰুষ	LQW0011302 ফটো উপলব্ধ	# 573 নাম : চফৰা বেগম স্বামীৰ নাম: হাৰুন আলী ঘৰ নং : ১২০ বয়স : 34 লিঙ্গ : মহিলা	LQW0011303 ফটো উপলব্ধ
# 574 নাম : চাহনূৰ আলী পিতাৰ নাম: ইয়াৰউদ্দিন আহমেদ ঘৰ নং : 120গ বয়স : 44 লিঙ্গ : পুৰুষ	LQW0010496 ফটো উপলব্ধ	575 নাম : বহিৰ আলী মাতৃৰ নাম: ফলো বিবি ঘৰ নং : 120 বয়স : 29 লিঙ্গ : পুৰুষ	LQW0010629 ফটো উপলব্ধ	# 576 নাম : জিলিমা বিবি স্বামীৰ নাম: ইউচুব আলী ঘৰ নং : 120ঘ বয়স : 30 লিঙ্গ : মহিলা	LQW0010678 ফটো উপলব্ধ
# 577 নাম : বাছিদা বিবি স্বামীৰ নাম: চাহনূৰ আলী ঘৰ নং : 120গ বয়স : 37 লিঙ্গ : মহিলা	LQW0010728 ফটো উপলব্ধ	578 নাম : ফজিলা বেগম স্বামীৰ নাম: বাচিৰ আলী ঘৰ নং : ১২০ বয়স : 29 লিঙ্গ : মহিলা	LQW0378117 ফটো উপলব্ধ	# 579 নাম : ইউচুব আলী পিতাৰ নাম: ইয়াৰ উদ্দিন আলী ঘৰ নং : 120ঘ বয়স : 41 লিঙ্গ : পুৰুষ	LQW0010587 ফটো উপলব্ধ
580 নাম : আমীন আলী পিতাৰ নাম: কাদেৰ আলী ঘৰ নং : 120 বয়স : 29 লিঙ্গ : পুৰুষ	LQW1548205 ফটো উপলব্ধ	581 নাম : কাদেৰ আলী পিতাৰ নাম: নূৰুদ্দিন আলী ঘৰ নং : ১২০খ বয়স : 54 লিঙ্গ : মহিলা	LQW1669030 ফটো উপলব্ধ	582 নাম : বমেনা বিবি স্বামীৰ নাম: কাদেৰ আলী ঘৰ নং : ১২০খ বয়স : 49 লিঙ্গ : মহিলা	LQW1669041 ফটো উপলব্ধ
583 নাম : বমিজ আলী পিতাৰ নাম: মতলেব ঘৰ নং : 121 বয়স : 56 লিঙ্গ : পুৰুষ	LQW1666199 ফটো উপলব্ধ	584 নাম : মিছ মালা বিবি স্বামীৰ নাম: বমিজ আলী ঘৰ নং : 121 বয়স : 46 লিঙ্গ : মহিলা	LQW1666202 ফটো উপলব্ধ	585 নাম : মোনোৱাৰ হুছেইন পিতাৰ নাম: ফাজেৰ আলী ঘৰ নং : 122 বয়স : 23 লিঙ্গ : পুৰুষ	LQW1531128 ফটো উপলব্ধ
586 নাম : ফাজেৰ আলী পিতাৰ নাম: বাছেৰ ঘৰ নং : ১২২ক বয়স : 48 লিঙ্গ : পুৰুষ	LQW1669074 ফটো উপলব্ধ	587 নাম : দচিম আলী মাতৃৰ নাম: চেয়াদ আলী ঘৰ নং : ১২২খ বয়স : 48 লিঙ্গ : পুৰুষ	LQW1669096 ফটো উপলব্ধ	588 নাম : অজফা বিবি স্বামীৰ নাম: ফাজেৰ ঘৰ নং : ১২২ক বয়স : 43 লিঙ্গ : মহিলা	LQW1669085 ফটো উপলব্ধ
589 নাম : হাফিজা বেগম স্বামীৰ নাম: বুবুল আলী ঘৰ নং : 124 বয়স : 26 লিঙ্গ : মহিলা	VMC0119727 ফটো উপলব্ধ	590 নাম : কবিতা দাস স্বামীৰ নাম: সূৰ্য্য বৰ্মন ঘৰ নং : 127 বয়স : 43 লিঙ্গ : মহিলা	LQW1173590 ফটো উপলব্ধ	591 নাম : ইদাৰ আলী পিতাৰ নাম: মনু ঘৰ নং : 127 বয়স : 41 লিঙ্গ : পুৰুষ	LQW1666815 ফটো উপলব্ধ
592 নাম : চুৰিয়া বেগম স্বামীৰ নাম: ইদাৰ আলী ঘৰ নং : 127 বয়স : 36 লিঙ্গ : মহিলা	LQW0346619 ফটো উপলব্ধ	S 593 নাম : মনোৱাৰা বেগম স্বামীৰ নাম: মইনুছ হক ঘৰ নং : ১২৮ বয়স : 41 লিঙ্গ : মহিলা	LQW0391250 ফটো উপলব্ধ	594 নাম : বেজিয়া বিবি স্বামীৰ নাম: আব্দুল আলী ঘৰ নং : 128 বয়স : 40 লিঙ্গ : মহিলা	LQW0295246 ফটো উপলব্ধ
595 নাম : ইমৰান হুছেইন পিতাৰ নাম: নাজিৰ আলী ঘৰ নং : 128 বয়স : 25 লিঙ্গ : পুৰুষ	LQW0465195 ফটো উপলব্ধ	596 নাম : অনীতা দাস স্বামীৰ নাম: কশল দাস ঘৰ নং : 129 বয়স : 31 লিঙ্গ : মহিলা	LQW0523613 ফটো উপলব্ধ	597 নাম : তাজিমা বেগম স্বামীৰ নাম: হাকিম আলী ঘৰ নং : 130 বয়স : 29 লিঙ্গ : মহিলা	VMC0000935 ফটো উপলব্ধ
598 নাম : আনজেৰ আলী পিতাৰ নাম: ছপীৰ ঘৰ নং : 131 বয়স : 53 লিঙ্গ : পুৰুষ	LQW1667001 ফটো উপলব্ধ	599 নাম : বামেজা বিবি স্বামীৰ নাম: আনজেদ আলী ঘৰ নং : 131 বয়স : 43 লিঙ্গ : মহিলা	LQW1667012 ফটো উপলব্ধ	600 নাম : বাজ আলী পিতাৰ নাম: আনজেৰ আলী ঘৰ নং : 131 বয়স : 23 লিঙ্গ : পুৰুষ	LQW1527175 ফটো উপলব্ধ

601 নাম : বমিজ আলী পিতাৰ নাম: দিলো আলী ঘৰ নং : 133 বয়স : 48 লিঙ্গ : পুৰুষ	LQW1667534 ফটো উপলব্ধ	602 নাম : জাহান্নাৰা বিবি স্বামীৰ নাম: বমিজ আলী ঘৰ নং : 133 বয়স : 45 লিঙ্গ : মহিলা	LQW1667545 ফটো উপলব্ধ	603 নাম : জাহান্নাৰা হুছেইন পিতাৰ নাম: বমিজ আলী ঘৰ নং : 133 বয়স : 24 লিঙ্গ : পুৰুষ	LQW0481358 ফটো উপলব্ধ
S 604 নাম : জগদিশ দাস পিতাৰ নাম: নৰকান্ত দাস ঘৰ নং : 134 বয়স : 42 লিঙ্গ : পুৰুষ	LQW1560614 ফটো উপলব্ধ	S 605 নাম : ববিতা দাস স্বামীৰ নাম: জগদিশ দাস ঘৰ নং : 134 বয়স : 34 লিঙ্গ : মহিলা	LQW1560622 ফটো উপলব্ধ	S 606 নাম : বলেন দাস পিতাৰ নাম: হৰেশ্বৰ দাস ঘৰ নং : 134 বয়স : 21 লিঙ্গ : পুৰুষ	LQW2017077 ফটো উপলব্ধ
607 নাম : চৰিফুদ্দিন আহমেদ পিতাৰ নাম: ৰোহান ঘৰ নং : 135 বয়স : 38 লিঙ্গ : পুৰুষ	LQW1667885 ফটো উপলব্ধ	608 নাম : মিন বেগম স্বামীৰ নাম: চৰিফুদ্দিন আহমেদ ঘৰ নং : 135 বয়স : 28 লিঙ্গ : মহিলা	LQW0281790 ফটো উপলব্ধ	609 নাম : হিতেশ দাস পিতাৰ নাম: ভগিন্দ্র দাস ঘৰ নং : 137 বয়স : 49 লিঙ্গ : পুৰুষ	LQW1180157 ফটো উপলব্ধ
610 নাম : আব্দুল ৰহমান পিতাৰ নাম: ইব্রাহিম আলী ঘৰ নং : 138 বয়স : 19 লিঙ্গ : পুৰুষ	VMC0123166 ফটো উপলব্ধ	611 নাম : জেনিভা দাস স্বামীৰ নাম: মানস দাস ঘৰ নং : 140 বয়স : 23 লিঙ্গ : মহিলা	LQW1171792 ফটো উপলব্ধ	# 612 নাম : ইন্তাজ আলী পিতাৰ নাম: মজনুৰ আলী ঘৰ নং : 141 বয়স : 36 লিঙ্গ : পুৰুষ	LQW1675452 ফটো উপলব্ধ
613 নাম : ৰেজিনা বেগম স্বামীৰ নাম: ইনতাজ আলী ঘৰ নং : 141 বয়স : 25 লিঙ্গ : মহিলা	LQW1453877 ফটো উপলব্ধ	614 নাম : ফাইজান বিবি স্বামীৰ নাম: ৰবজুল আলী ঘৰ নং : 142 বয়স : 46 লিঙ্গ : মহিলা	LQW1967302 ফটো উপলব্ধ	615 নাম : ৰবজুল আলী পিতাৰ নাম: মজনুৰ আলী ঘৰ নং : 142 বয়স : 37 লিঙ্গ : পুৰুষ	LQW1668571 ফটো উপলব্ধ
616 নাম : ইয়াছিন আলী পিতাৰ নাম: সোফে.াৰ আলী ঘৰ নং : 145 বয়স : 44 লিঙ্গ : পুৰুষ	VMC0117069 ফটো উপলব্ধ	617 নাম : ফজিৰ আলী পিতাৰ নাম: মহিম আলী ঘৰ নং : 146 বয়স : 41 লিঙ্গ : পুৰুষ	LQW0011265 ফটো উপলব্ধ	618 নাম : আছিয়া বিবি স্বামীৰ নাম: ফজিৰ আলী ঘৰ নং : 146 বয়স : 34 লিঙ্গ : মহিলা	LQW0011266 ফটো উপলব্ধ
619 নাম : চম্পক দাস পিতাৰ নাম: গিৰিশ দাস ঘৰ নং : 147 বয়স : 30 লিঙ্গ : পুৰুষ	VMC0059246 ফটো উপলব্ধ	620 নাম : হৰিদা দাস স্বামীৰ নাম: চম্পক দাস ঘৰ নং : 147 বয়স : 28 লিঙ্গ : মহিলা	LQW0284638 ফটো উপলব্ধ	621 নাম : তৰণ ৰাজবংশী পিতাৰ নাম: কুমুদ ৰাজবংশী ঘৰ নং : 147 বয়স : 23 লিঙ্গ : পুৰুষ	LQW1140623 ফটো উপলব্ধ
622 নাম : বিশ্বজিৎ দাস পিতাৰ নাম: ধিৰেন দাস ঘৰ নং : 148 বয়স : 24 লিঙ্গ : পুৰুষ	LQW1432376 ফটো উপলব্ধ	S 623 নাম : সনাতন দাস পিতাৰ নাম: ধিৰেন দাস ঘৰ নং : 148 বয়স : 22 লিঙ্গ : পুৰুষ	LQW1994797 ফটো উপলব্ধ	624 নাম : সনাতন দাস পিতাৰ নাম: ধিৰেন দাস ঘৰ নং : 148 বয়স : 21 লিঙ্গ : পুৰুষ	LQW1988120 ফটো উপলব্ধ
625 নাম : আইজুদ্দিন আহমেদ পিতাৰ নাম: মহিম ঘৰ নং : 149 বয়স : 44 লিঙ্গ : পুৰুষ	LQW1664966 ফটো উপলব্ধ	626 নাম : মিছ ৰেজিনা বিবি স্বামীৰ নাম: আইজুদ্দিন ঘৰ নং : 149 বয়স : 38 লিঙ্গ : মহিলা	LQW1664977 ফটো উপলব্ধ	627 নাম : ৰাহুল আলী পিতাৰ নাম: আইজুদ্দিন আলী ঘৰ নং : 149 বয়স : 25 লিঙ্গ : পুৰুষ	LQW0455170 ফটো উপলব্ধ
628 নাম : চামছুল আলী পিতাৰ নাম: মহৰ ঘৰ নং : 151 বয়স : 53 লিঙ্গ : পুৰুষ	LQW1665210 ফটো উপলব্ধ	629 নাম : বিকিব আলী পিতাৰ নাম: মহিম আলী ঘৰ নং : 152 বয়স : 40 লিঙ্গ : পুৰুষ	LQW1967653 ফটো উপলব্ধ	630 নাম : মনোৰাৰা বেগম স্বামীৰ নাম: বিকিব আলী ঘৰ নং : 152 বয়স : 30 লিঙ্গ : মহিলা	LQW1967664 ফটো উপলব্ধ

631 নাম : জিত আলী পিতাৰ নাম: ৰচিদ আলী ঘৰ নং : 153 বয়স : 33 লিঙ্গ : পুৰুষ	LQW0290056 ফটো উপলব্ধ	632 নাম : আজিদ আলী পিতাৰ নাম: কাদেৰ আলী ঘৰ নং : 153 বয়স : 30 লিঙ্গ : পুৰুষ	LQW0396655 ফটো উপলব্ধ	633 নাম : টুটমণি বেগম পিতাৰ নাম: আকোৰ আলী ঘৰ নং : 153 বয়স : 23 লিঙ্গ : মহিলা	LQW1183771 ফটো উপলব্ধ
634 নাম : আঞ্জমা পাৰবিন স্বামীৰ নাম: আব্দুল আলী ঘৰ নং : 153 বয়স : 21 লিঙ্গ : মহিলা	VMC0072462 ফটো উপলব্ধ	635 নাম : জ্যোতা বেগম স্বামীৰ নাম: জাইবুল আলী ঘৰ নং : 155 বয়স : 38 লিঙ্গ : মহিলা	LQW0446047 ফটো উপলব্ধ	636 নাম : জিনা মনি বেগম স্বামীৰ নাম: মতিৰ আলী ঘৰ নং : 155 বয়স : 29 লিঙ্গ : মহিলা	LQW0304410 ফটো উপলব্ধ
637 নাম : হবিল আলী পিতাৰ নাম: মকবিল আলী ঘৰ নং : 156 বয়স : 51 লিঙ্গ : পুৰুষ	LQW1665334 ফটো উপলব্ধ	638 নাম : চাহিদুল ইছলাম পিতাৰ নাম: হবিল আলী ঘৰ নং : 156 বয়স : 29 লিঙ্গ : পুৰুষ	LQW0277293 ফটো উপলব্ধ	639 নাম : ছাইদুল আলী পিতাৰ নাম: হবিল আলী ঘৰ নং : 156 বয়স : 23 লিঙ্গ : পুৰুষ	VMC0031740 ফটো উপলব্ধ
# 640 নাম : মৰিয়ম বেগম স্বামীৰ নাম: হবিল ঘৰ নং : 157 বয়স : 42 লিঙ্গ : মহিলা	LQW1665345 ফটো উপলব্ধ	641 নাম : মহিদুল ইছলাম পিতাৰ নাম: হবিল আলী ঘৰ নং : 157 বয়স : 28 লিঙ্গ : পুৰুষ	LQW0382382 ফটো উপলব্ধ	642 নাম : ৰঞ্জমা বেগম পিতাৰ নাম: কাদেৰ আলী ঘৰ নং : 158 বয়স : 39 লিঙ্গ : মহিলা	LQW0396515 ফটো উপলব্ধ
643 নাম : আইনুল আলী পিতাৰ নাম: মকবিল আলী ঘৰ নং : 158 বয়স : 30 লিঙ্গ : পুৰুষ	LQW0445478 ফটো উপলব্ধ	644 নাম : হবিল আলী পিতাৰ নাম: লতিফ আলী ঘৰ নং : 158 বয়স : 35 লিঙ্গ : পুৰুষ	LQW0263665 ফটো উপলব্ধ	645 নাম : বেচমিন চুলতানা স্বামীৰ নাম: হবিল আলী ঘৰ নং : 158 বয়স : 24 লিঙ্গ : মহিলা	LQW0480640 ফটো উপলব্ধ
# 646 নাম : ম.জাকিৰ আলী পিতাৰ নাম: মকবিল আলি ঘৰ নং : 160 বয়স : 40 লিঙ্গ : পুৰুষ	LQW1665378 ফটো উপলব্ধ	647 নাম : মাজনী বেগম স্বামীৰ নাম: জাকিৰ আলী ঘৰ নং : 160 বয়স : 27 লিঙ্গ : মহিলা	VMC0029827 ফটো উপলব্ধ	648 নাম : কৰিম আলী পিতাৰ নাম: মকবিল ঘৰ নং : 161 বয়স : 48 লিঙ্গ : পুৰুষ	LQW1665356 ফটো উপলব্ধ
649 নাম : ফজল আলী পিতাৰ নাম: লতিফ আলী ঘৰ নং : 161 বয়স : 40 লিঙ্গ : পুৰুষ	LQW1666268 ফটো উপলব্ধ	# 650 নাম : আৰিফা বিবি স্বামীৰ নাম: কৰিম আলী ঘৰ নং : 161 বয়স : 40 লিঙ্গ : মহিলা	LQW1665367 ফটো উপলব্ধ	651 নাম : ফজিলা বেগম স্বামীৰ নাম: ফজল আলী ঘৰ নং : 161 বয়স : 37 লিঙ্গ : মহিলা	LQW1967584 ফটো উপলব্ধ
652 নাম : চাহেৰা বিবি স্বামীৰ নাম: লতিফ আলী ঘৰ নং : 162 বয়স : 44 লিঙ্গ : মহিলা	LQW1967551 ফটো উপলব্ধ	653 নাম : চাইদুল আলী পিতাৰ নাম: লতিব আলী ঘৰ নং : 162 বয়স : 23 লিঙ্গ : পুৰুষ	LQW1504075 ফটো উপলব্ধ	654 নাম : বিনা বিবি স্বামীৰ নাম: চেলীমুদ্দিন ঘৰ নং : 163 বয়স : 48 লিঙ্গ : মহিলা	LQW1665663 ফটো উপলব্ধ
655 নাম : জাইবুল আলী পিতাৰ নাম: গুলজাৰ আলী ঘৰ নং : 163 বয়স : 27 লিঙ্গ : পুৰুষ	LQW0398065 ফটো উপলব্ধ	656 নাম : ৰিজমণি বেগম স্বামীৰ নাম: জাইবুল আলী ঘৰ নং : 163 বয়স : 25 লিঙ্গ : মহিলা	LQW1123132 ফটো উপলব্ধ	S 657 নাম : নাজিমা বিবি স্বামীৰ নাম: জয়নাল আলী ঘৰ নং : 165 বয়স : 39 লিঙ্গ : মহিলা	LQW0488601 ফটো উপলব্ধ
658 নাম : জয়নুল আলী মাতৃৰ নাম: দিলজান বিবি ঘৰ নং : 165 বয়স : 37 লিঙ্গ : পুৰুষ	LQW0278622 ফটো উপলব্ধ	659 নাম : ৰূপালি বেগম স্বামীৰ নাম: মইনুল আলী ঘৰ নং : 165 বয়স : 28 লিঙ্গ : মহিলা	LQW0278515 ফটো উপলব্ধ	660 নাম : মজিদা বেগম পিতাৰ নাম: মইনুদ্দিন আহমেদ ঘৰ নং : 166 বয়স : 43 লিঙ্গ : মহিলা	LQW1666484 ফটো উপলব্ধ

661 নাম : ফজিলা বিবি পিতাৰ নাম: মছলেম ঘৰ নং : 167 বয়স : 61 লিঙ্গ : মহিলা	LQW1666439 ফটো উপলব্ধ	662 নাম : তবিব আলী পিতাৰ নাম: গুলজাৰ আলী ঘৰ নং : 168 বয়স : 38 লিঙ্গ : পুৰুষ	LQW1666371 ফটো উপলব্ধ	663 নাম : বুবিয়া বেগম স্বামীৰ নাম: তবিব আলী ঘৰ নং : 168 বয়স : 34 লিঙ্গ : মহিলা	LQW0347039 ফটো উপলব্ধ
664 নাম : অমিনা বিবি স্বামীৰ নাম: আৰিফ আলী ঘৰ নং : 169 বয়স : 42 লিঙ্গ : মহিলা	LQW0467043 ফটো উপলব্ধ	665 নাম : ছামাউন আলী পিতাৰ নাম: চাহেব আলী ঘৰ নং : 170 বয়স : 43 লিঙ্গ : পুৰুষ	LQW1666520 ফটো উপলব্ধ	666 নাম : নাৰ্জিনা বিবি স্বামীৰ নাম: ছামাউন আলী ঘৰ নং : 170 বয়স : 39 লিঙ্গ : মহিলা	LQW1666564 ফটো উপলব্ধ
667 নাম : নেকিব আলী পিতাৰ নাম: বফিক আলী ঘৰ নং : 171 বয়স : 30 লিঙ্গ : পুৰুষ	LQW0271106 ফটো উপলব্ধ	668 নাম : পম্পী বেগম পিতাৰ নাম: চালেমান আলী ঘৰ নং : 171 বয়স : 28 লিঙ্গ : মহিলা	LQW0347674 ফটো উপলব্ধ	669 নাম : মিন্টু হুছেইন পিতাৰ নাম: চফাৰ আলী ঘৰ নং : 173 বয়স : 31 লিঙ্গ : পুৰুষ	LQW1967539 ফটো উপলব্ধ
670 নাম : নাজমীন চুলতান্না স্বামীৰ নাম: মিন্টু আলী ঘৰ নং : 173 বয়স : 28 লিঙ্গ : মহিলা	LQW0304501 ফটো উপলব্ধ	671 নাম : ইছমাইল আলী পিতাৰ নাম: তমিজ ঘৰ নং : 174 বয়স : 48 লিঙ্গ : পুৰুষ	LQW1666677 ফটো উপলব্ধ	672 নাম : বমেনা বেগম স্বামীৰ নাম: ইছমাইল আলী ঘৰ নং : 174 বয়স : 39 লিঙ্গ : মহিলা	LQW0278986 ফটো উপলব্ধ
673 নাম : আতোৱাৰ বহমান পিতাৰ নাম: গফুৰ আলী ঘৰ নং : 176 বয়স : 25 লিঙ্গ : পুৰুষ	LQW1532811 ফটো উপলব্ধ	674 নাম : বেজিনা বেগম স্বামীৰ নাম: আতোৱাৰ বহমান ঘৰ নং : 176 বয়স : 24 লিঙ্গ : মহিলা	LQW1542521 ফটো উপলব্ধ	675 নাম : বস্তুম আলী পিতাৰ নাম: মনু আলী ঘৰ নং : 177 বয়স : 37 লিঙ্গ : পুৰুষ	LQW1967528 ফটো উপলব্ধ
676 নাম : ৰমী বেগম স্বামীৰ নাম: আব্দুল ৰহমতুল্লা ঘৰ নং : 178 বয়স : 27 লিঙ্গ : মহিলা	VMC0050799 ফটো উপলব্ধ	677 নাম : ৰচমান আলী পিতাৰ নাম: মনু ঘৰ নং : 179 বয়স : 37 লিঙ্গ : পুৰুষ	LQW1666837 ফটো উপলব্ধ	678 নাম : চাজিনা বেগম স্বামীৰ নাম: ৰহমান আলী ঘৰ নং : 179 বয়স : 28 লিঙ্গ : মহিলা	LQW0282277 ফটো উপলব্ধ
679 নাম : ৰমজান আলী পিতাৰ নাম: মনু ঘৰ নং : 180 বয়স : 39 লিঙ্গ : পুৰুষ	LQW1666826 ফটো উপলব্ধ	680 নাম : ৰজিদা বেগম স্বামীৰ নাম: ৰমজান আলী ঘৰ নং : 180 বয়স : 33 লিঙ্গ : মহিলা	LQW0346015 ফটো উপলব্ধ	681 নাম : আকিমা বেগম স্বামীৰ নাম: চামচেৰ আলী ঘৰ নং : 182 বয়স : 42 লিঙ্গ : মহিলা	LQW1532803 ফটো উপলব্ধ
682 নাম : চমচেৰ আলী পিতাৰ নাম: চফি. ৰ আলী ঘৰ নং : 182 বয়স : 34 লিঙ্গ : পুৰুষ	LQW1667045 ফটো উপলব্ধ	S 683 নাম : মমতা বেগম স্বামীৰ নাম: চাইদুৰ ৰহমান ঘৰ নং : 183 বয়স : 28 লিঙ্গ : মহিলা	LQW0271551 ফটো উপলব্ধ	684 নাম : মৰমী বেগম স্বামীৰ নাম: মইদুল ইছলাম ঘৰ নং : 184 বয়স : 30 লিঙ্গ : মহিলা	LQW1524842 ফটো উপলব্ধ
685 নাম : ইয়াচিন আলী পিতাৰ নাম: চুলতান আলী ঘৰ নং : 185 বয়স : 30 লিঙ্গ : পুৰুষ	LQW0523704 ফটো উপলব্ধ	686 নাম : অঞ্জুমা বিবি স্বামীৰ নাম: চৌখাত আলী ঘৰ নং : 186 বয়স : 34 লিঙ্গ : মহিলা	LQW0444240 ফটো উপলব্ধ	687 নাম : মিন্টু আলী পিতাৰ নাম: আব্দুল হক ঘৰ নং : 186 বয়স : 24 লিঙ্গ : পুৰুষ	LQW1493840 ফটো উপলব্ধ
688 নাম : জায়েদা বিবি স্বামীৰ নাম: জাহেৰ আলী ঘৰ নং : 188 বয়স : 49 লিঙ্গ : মহিলা	LQW1667216 ফটো উপলব্ধ	689 নাম : জাহেৰ আলী পিতাৰ নাম: চানবৰ ঘৰ নং : 188 বয়স : 40 লিঙ্গ : পুৰুষ	LQW1667192 ফটো উপলব্ধ	690 নাম : জেছমিনা বিবি স্বামীৰ নাম: জাহেৰ আলী ঘৰ নং : 189 বয়স : 43 লিঙ্গ : মহিলা	LQW1667227 ফটো উপলব্ধ

691 নাম : জহেৰ আলী পিতাৰ নাম: চানবৰ ঘৰ নং : 189 বয়স : 37 লিঙ্গ : পুৰুষ	LQW1667205 ফটো উপলব্ধ	692 নাম : চাইফ আলী পিতাৰ নাম: তেয়ব আলী ঘৰ নং : 190 বয়স : 43 লিঙ্গ : পুৰুষ	LQW1667272 ফটো উপলব্ধ	693 নাম : ইলিজা বেগম স্বামীৰ নাম: ছাইফো আলী ঘৰ নং : 190 বয়স : 34 লিঙ্গ : মহিলা	LQW0272229 ফটো উপলব্ধ
# 694 নাম : জিনা বিবি পিতাৰ নাম: তেয়ব আলি ঘৰ নং : 191 বয়স : 44 লিঙ্গ : মহিলা	LQW1667283 ফটো উপলব্ধ	695 নাম : ববজুল আলী পিতাৰ নাম: হেবজুল আলী ঘৰ নং : 191 বয়স : 27 লিঙ্গ : পুৰুষ	LQW0347583 ফটো উপলব্ধ	696 নাম : ছান মহম্মদ আলী পিতাৰ নাম: তাইজো আলী ঘৰ নং : 192 বয়স : 29 লিঙ্গ : পুৰুষ	LQW0377671 ফটো উপলব্ধ
697 নাম : চাজিনা বেগম স্বামীৰ নাম: চান মহম্মদ আলী ঘৰ নং : 192 বয়স : 29 লিঙ্গ : মহিলা	LQW0281238 ফটো উপলব্ধ	698 নাম : অহেদ আলী পিতাৰ নাম: জমিৰ আলী ঘৰ নং : 193 বয়স : 38 লিঙ্গ : পুৰুষ	LQW1665458 ফটো উপলব্ধ	699 নাম : মাইন বেগম পিতাৰ নাম: খৰচেদ আলী ঘৰ নং : 194 বয়স : 25 লিঙ্গ : মহিলা	LQW0523639 ফটো উপলব্ধ
700 নাম : জিয়াউৰ রহমান পিতাৰ নাম: মকিবৰ ঘৰ নং : 195 বয়স : 41 লিঙ্গ : পুৰুষ	LQW1664671 ফটো উপলব্ধ	701 নাম : ছাজিনা বেগম স্বামীৰ নাম: জিয়াউৰ রহমান ঘৰ নং : 195 বয়স : 36 লিঙ্গ : মহিলা	LQW1664693 ফটো উপলব্ধ	702 নাম : ফানিৰ আলী পিতাৰ নাম: মকিব আলী ঘৰ নং : 196 বয়স : 50 লিঙ্গ : পুৰুষ	LQW1665254 ফটো উপলব্ধ
703 নাম : অজেত আলী পিতাৰ নাম: মকিব আলী ঘৰ নং : 197 বয়স : 45 লিঙ্গ : পুৰুষ	LQW1665287 ফটো উপলব্ধ	704 নাম : অঞ্জনা বেগম পিতাৰ নাম: তাজেৰ আলী ঘৰ নং : 197 বয়স : 25 লিঙ্গ : মহিলা	LQW0263814 ফটো উপলব্ধ	705 নাম : মঃ ফৰছেদ আলী আহমেদ পিতাৰ নাম: মকিবৰ রহমান ঘৰ নং : 199 বয়স : 40 লিঙ্গ : পুৰুষ	LQW1665301 ফটো উপলব্ধ
706 নাম : তবন্নম নেচা স্বামীৰ নাম: মঃ ফৰীদ আলী আহমেদ ঘৰ নং : 199 বয়স : 31 লিঙ্গ : মহিলা	JRQ0098855 ফটো উপলব্ধ	707 নাম : মজিপ আলী পিতাৰ নাম: আজীৰ ঘৰ নং : 200 বয়স : 48 লিঙ্গ : পুৰুষ	LQW1665754 ফটো উপলব্ধ	708 নাম : বিনা বিবি স্বামীৰ নাম: মজিপ আলী ঘৰ নং : 200 বয়স : 43 লিঙ্গ : মহিলা	LQW1665765 ফটো উপলব্ধ
709 নাম : মস্পীআৰা আহমেদ পিতাৰ নাম: মজিপ আলী ঘৰ নং : 200 বয়স : 24 লিঙ্গ : মহিলা	LQW0490581 ফটো উপলব্ধ	710 নাম : মন্তু আলী পিতাৰ নাম: মজিপ আলী ঘৰ নং : 200 বয়স : 22 লিঙ্গ : পুৰুষ	LQW1473875 ফটো উপলব্ধ	711 নাম : মজামিল হক পিতাৰ নাম: চানবৰ আলী ঘৰ নং : 201 বয়স : 29 লিঙ্গ : পুৰুষ	LQW0347872 ফটো উপলব্ধ
712 নাম : আৰ্জমা বেগম স্বামীৰ নাম: মজামিল হক ঘৰ নং : 201 বয়স : 28 লিঙ্গ : মহিলা	LQW0347500 ফটো উপলব্ধ	713 নাম : চাইদুল আলী পিতাৰ নাম: কুদৰাত আলী ঘৰ নং : 202 বয়স : 38 লিঙ্গ : পুৰুষ	LQW1665798 ফটো উপলব্ধ	714 নাম : বেছমিনা বেগম স্বামীৰ নাম: চাইদুল আলী ঘৰ নং : 202 বয়স : 27 লিঙ্গ : মহিলা	LQW0347575 ফটো উপলব্ধ
715 নাম : মালিকা বেগম স্বামীৰ নাম: মকচেদ আলী ঘৰ নং : 203 বয়স : 42 লিঙ্গ : মহিলা	LQW1664626 ফটো উপলব্ধ	716 নাম : বকতিয়াৰ হুছেইন মাতৃৰ নাম: মালিকা বেগম ঘৰ নং : 203 বয়স : 20 লিঙ্গ : পুৰুষ	VMC0100768 ফটো উপলব্ধ	717 নাম : চামচুদ্দিন আহমেদ পিতাৰ নাম: ৰোচান উদ্দিন আহমেদ ঘৰ নং : 204 বয়স : 57 লিঙ্গ : পুৰুষ	LQW1667841 ফটো উপলব্ধ
718 নাম : আফিয়া বিবি স্বামীৰ নাম: ছামচুদ্দিন ঘৰ নং : 204 বয়স : 48 লিঙ্গ : মহিলা	LQW1667852 ফটো উপলব্ধ	719 নাম : চাহিদুল আলম পিতাৰ নাম: চামচুদ্দিন আহমেদ ঘৰ নং : 204 বয়স : 28 লিঙ্গ : পুৰুষ	LQW0383299 ফটো উপলব্ধ	720 নাম : জয়নৰ আলী পিতাৰ নাম: আব্দুল রহমান ঘৰ নং : 205 বয়স : 58 লিঙ্গ : পুৰুষ	LQW1667896 ফটো উপলব্ধ

721 নাম : মছপিকা বেগম স্বামীৰ নাম: জয়নুৰ আলী ঘৰ নং : 205 বয়স : 46 লিঙ্গ : মহিলা	LQW1667909 ফটো উপলব্ধ	722 নাম : মোজাফফৰ আহমেদ পিতাৰ নাম: জয়নুৰ আলী ঘৰ নং : 205 বয়স : 32 লিঙ্গ : পুৰুষ	LQW1667910 ফটো উপলব্ধ	723 নাম : জামানুৰ আলী পিতাৰ নাম: জয়নুৰ আলী ঘৰ নং : 205 বয়স : 27 লিঙ্গ : পুৰুষ	LQW0347302 ফটো উপলব্ধ
724 নাম : পাকীজা বেগম স্বামীৰ নাম: মজাফফৰ আহমেদ ঘৰ নং : 205 বয়স : 25 লিঙ্গ : মহিলা	LQW0283887 ফটো উপলব্ধ	725 নাম : আনোৱাৰ হুছেইন পিতাৰ নাম: চাবেৰ আলী ঘৰ নং : 206 বয়স : 50 লিঙ্গ : পুৰুষ	LQW1667318 ফটো উপলব্ধ	726 নাম : ৰমেনা বিবি স্বামীৰ নাম: আনোৱাৰ আলী ঘৰ নং : 206 বয়স : 43 লিঙ্গ : মহিলা	LQW1667329 ফটো উপলব্ধ
727 নাম : আজাহাৰ আলী পিতাৰ নাম: আনোৱাৰ হুছেইন ঘৰ নং : 206 বয়স : 23 লিঙ্গ : পুৰুষ	VMC0046821 ফটো উপলব্ধ	728 নাম : তাৰিকুল হুছলাম পিতাৰ নাম: তাইজুদ্দিন আহমেদ ঘৰ নং : 207 বয়স : 25 লিঙ্গ : পুৰুষ	LQW0378406 ফটো উপলব্ধ	729 নাম : চানোৱাৰা চুলতানা স্বামীৰ নাম: আমচৈৰ আলী ঘৰ নং : 208 বয়স : 27 লিঙ্গ : মহিলা	LQW1163104 ফটো উপলব্ধ
730 নাম : সুৰাইয়া বেগম স্বামীৰ নাম: ছাদ্দাম হুছেইন ঘৰ নং : 209 বয়স : 22 লিঙ্গ : মহিলা	VMC0075861 ফটো উপলব্ধ	731 নাম : আনেৰ আলী পিতাৰ নাম: আব্দুল হক ঘৰ নং : 210 বয়স : 33 লিঙ্গ : পুৰুষ	LQW0386433 ফটো উপলব্ধ	# 732 নাম : জিনাআৰা বেগম স্বামীৰ নাম: আনেৰ আলী ঘৰ নং : 210 বয়স : 27 লিঙ্গ : মহিলা	LQW0347567 ফটো উপলব্ধ
733 নাম : নজিম আলী পিতাৰ নাম: নুৰো আলী ঘৰ নং : 211 বয়স : 36 লিঙ্গ : পুৰুষ	LQW0340539 ফটো উপলব্ধ	734 নাম : তাইমুৰ আলী পিতাৰ নাম: তামজ ঘৰ নং : 212 বয়স : 38 লিঙ্গ : পুৰুষ	LQW1664739 ফটো উপলব্ধ	735 নাম : ইনুমানি বেগম স্বামীৰ নাম: তাইমুৰ আলী ঘৰ নং : 212 বয়স : 29 লিঙ্গ : মহিলা	LQW0309500 ফটো উপলব্ধ
736 নাম : মইদুল হুছলাম পিতাৰ নাম: ৰহিমউদ্দিন আলী ঘৰ নং : 214 বয়স : 29 লিঙ্গ : পুৰুষ	LQW0475657 ফটো উপলব্ধ	737 নাম : আসীনাৰা বেগম স্বামীৰ নাম: মইদুল হুছলাম ঘৰ নং : 214 বয়স : 24 লিঙ্গ : মহিলা	VMC0000646 ফটো উপলব্ধ	738 নাম : নাজিম আলী পিতাৰ নাম: মজিব আলী ঘৰ নং : 215 বয়স : 31 লিঙ্গ : পুৰুষ	LQW0264028 ফটো উপলব্ধ
739 নাম : নাজমা বেগম স্বামীৰ নাম: নাজিম আলী ঘৰ নং : 215 বয়স : 30 লিঙ্গ : মহিলা	LQW0264465 ফটো উপলব্ধ	740 নাম : আজনুৰ আলী পিতাৰ নাম: মজিব আলী ঘৰ নং : 216 বয়স : 33 লিঙ্গ : পুৰুষ	LQW1967619 ফটো উপলব্ধ	741 নাম : ফতেমা বেগম স্বামীৰ নাম: আজনুৰ আলী ঘৰ নং : 216 বয়স : 31 লিঙ্গ : মহিলা	LQW1987973 ফটো উপলব্ধ
742 নাম : মইনুল হক পিতাৰ নাম: মফিজ আলী ঘৰ নং : 217 বয়স : 42 লিঙ্গ : পুৰুষ	LQW1664615 ফটো উপলব্ধ	743 নাম : ৰবিনা বেগম স্বামীৰ নাম: মইনুল হক ঘৰ নং : 217 বয়স : 26 লিঙ্গ : মহিলা	VMC0105197 ফটো উপলব্ধ	744 নাম : আফিয়া বিবি পিতাৰ নাম: তাজুদ্দিন আলী ঘৰ নং : 218 বয়স : 27 লিঙ্গ : মহিলা	LQW0282699 ফটো উপলব্ধ
745 নাম : জাইবুল আলী পিতাৰ নাম: তাইজুদ্দিন আলী ঘৰ নং : 219 বয়স : 30 লিঙ্গ : পুৰুষ	LQW1967448 ফটো উপলব্ধ	746 নাম : বিনা বিবি স্বামীৰ নাম: জাইবুল আলী ঘৰ নং : 219 বয়স : 29 লিঙ্গ : মহিলা	LQW1967459 ফটো উপলব্ধ	# 747 নাম : আজিজুল হক পিতাৰ নাম: আব্দুল হালিম ঘৰ নং : 221 বয়স : 35 লিঙ্গ : পুৰুষ	VMC0109652 ফটো উপলব্ধ
748 নাম : নিবেদিতা বৰ্মন পিতাৰ নাম: বিচিত্ৰ বৰ্মন ঘৰ নং : 221 বয়স : 30 লিঙ্গ : মহিলা	LQW0467738 ফটো উপলব্ধ	749 নাম : জিৰিফা বিবি স্বামীৰ নাম: আলতাফ ঘৰ নং : 222 বয়স : 51 লিঙ্গ : মহিলা	LQW1668004 ফটো উপলব্ধ	750 নাম : আলতাফ আলী পিতাৰ নাম: আফাজ ঘৰ নং : 222 বয়স : 48 লিঙ্গ : পুৰুষ	LQW1668140 ফটো উপলব্ধ

751 নাম : জিহু আহমেদ পিতাৰ নাম: আল্লাফ আলী ঘৰ নং : 222 বয়স : 28 লিঙ্গ : পুৰুষ	LQW0347393 ফটো উপলব্ধ	752 নাম : মন্তু আলী পিতাৰ নাম: আলতাফ আলী ঘৰ নং : 222 বয়স : 26 লিঙ্গ : পুৰুষ	LQW0385252 ফটো উপলব্ধ	753 নাম : বন্টু আলী পিতাৰ নাম: আলতাফ আলী ঘৰ নং : 222 বয়স : 20 লিঙ্গ : পুৰুষ	VMC0115147 ফটো উপলব্ধ
754 নাম : জাকিৰ আলী পিতাৰ নাম: তমিজ আলী ঘৰ নং : 223 বয়স : 58 লিঙ্গ : পুৰুষ	LQW1668504 ফটো উপলব্ধ	755 নাম : বিনা বিবি স্বামীৰ নাম: জাকিৰ আলী ঘৰ নং : 223 বয়স : 48 লিঙ্গ : মহিলা	LQW1668515 ফটো উপলব্ধ	756 নাম : মহঃ আজমত আলী পিতাৰ নাম: মজিদ আলী ঘৰ নং : 223 বয়স : 41 লিঙ্গ : পুৰুষ	LQW1665027 ফটো উপলব্ধ
757 নাম : বেজিনা বেগম স্বামীৰ নাম: আজমত আলী ঘৰ নং : 223 বয়স : 40 লিঙ্গ : মহিলা	VMC0042432 ফটো উপলব্ধ	758 নাম : বাতুল আলী পিতাৰ নাম: জাকিৰ আলী ঘৰ নং : 223 বয়স : 28 লিঙ্গ : পুৰুষ	LQW0346510 ফটো উপলব্ধ	759 নাম : মিনাৰা বেগম স্বামীৰ নাম: বাতুল আলী ঘৰ নং : 223 বয়স : 28 লিঙ্গ : মহিলা	LQW0347146 ফটো উপলব্ধ
760 নাম : আলতাফ আলী পিতাৰ নাম: কুদ্দুছ আলী ঘৰ নং : 224 বয়স : 39 লিঙ্গ : পুৰুষ	LQW1668480 ফটো উপলব্ধ	761 নাম : চাজাহান আলী পিতাৰ নাম: চাহেব ঘৰ নং : 224 বয়স : 37 লিঙ্গ : পুৰুষ	LQW1666553 ফটো উপলব্ধ	762 নাম : আনোৱাৰা বিবি স্বামীৰ নাম: আলতাফ আলী ঘৰ নং : 224 বয়স : 37 লিঙ্গ : মহিলা	LQW1668491 ফটো উপলব্ধ
763 নাম : বীনা বিবি স্বামীৰ নাম: আজান আলী ঘৰ নং : 224 বয়স : 34 লিঙ্গ : মহিলা	VMC0111245 ফটো উপলব্ধ	764 নাম : নাজমা বিবি স্বামীৰ নাম: চাজাহান আলী ঘৰ নং : 224 বয়স : 33 লিঙ্গ : মহিলা	LQW0273979 ফটো উপলব্ধ	765 নাম : মাকনী বেগম স্বামীৰ নাম: চেৰাফুল আলী ঘৰ নং : 224 বয়স : 28 লিঙ্গ : মহিলা	VMC0099507 ফটো উপলব্ধ
S 766 নাম : আমিনা বেগম মাতৃৰ নাম: আজাতাব আলি ঘৰ নং : 224 বয়স : 24 লিঙ্গ : মহিলা	LQW1453000 ফটো উপলব্ধ	767 নাম : চাগীৱাৰা বেগম পিতাৰ নাম: চাইফ আলী ঘৰ নং : 224 বয়স : 20 লিঙ্গ : মহিলা	VMC0065409 ফটো উপলব্ধ	768 নাম : আক্ৰাম ভুছেইন পিতাৰ নাম: খালিলুৰ ৰহমান ঘৰ নং : 224 বয়স : 20 লিঙ্গ : পুৰুষ	VMC0065417 ফটো উপলব্ধ
# 769 নাম : জহুৰ আলী পিতাৰ নাম: তমিজ আলী ঘৰ নং : 225 বয়স : 49 লিঙ্গ : পুৰুষ	LQW1668526 ফটো উপলব্ধ	770 নাম : ফুলচান বিবি স্বামীৰ নাম: জহুৰ আলী ঘৰ নং : 225 বয়স : 43 লিঙ্গ : মহিলা	LQW1668537 ফটো উপলব্ধ	771 নাম : চাকিমা বিবি স্বামীৰ নাম: চামচো আলী ঘৰ নং : 225 বয়স : 40 লিঙ্গ : মহিলা	LQW1666600 ফটো উপলব্ধ
R 772 নাম : তবিপৰ ৰহমান পিতাৰ নাম: হৰ আলী ঘৰ নং : 225 বয়স : 33 লিঙ্গ : পুৰুষ	VMC0104877 ফটো উপলব্ধ	773 নাম : বুনমা বেগম স্বামীৰ নাম: মোজাফফৰ আলী ঘৰ নং : 225 বয়স : 26 লিঙ্গ : মহিলা	VMC0073007 ফটো উপলব্ধ	774 নাম : চেবিনা বেগম স্বামীৰ নাম: জাইবুল আলী ঘৰ নং : 225 বয়স : 23 লিঙ্গ : মহিলা	VMC0073023 ফটো উপলব্ধ
775 নাম : সংগীতা বডো দাস স্বামীৰ নাম: বিনয় দাস ঘৰ নং : 228 বয়স : 28 লিঙ্গ : মহিলা	LQW0464925 ফটো উপলব্ধ	776 নাম : কংকনা দাস পিতাৰ নাম: সুরেন দাস ঘৰ নং : 228 বয়স : 26 লিঙ্গ : মহিলা	LQW0465252 ফটো উপলব্ধ	777 নাম : নুৰদিন আলী পিতাৰ নাম: আচাৰ ঘৰ নং : 229 বয়স : 48 লিঙ্গ : পুৰুষ	LQW1664897 ফটো উপলব্ধ
778 নাম : অঞ্জনা বেগম স্বামীৰ নাম: নুৰদিন আলী ঘৰ নং : 229 বয়স : 36 লিঙ্গ : মহিলা	LQW0272245 ফটো উপলব্ধ	# 779 নাম : মচেব আলী পিতাৰ নাম: হাচেব আলী ঘৰ নং : 230 বয়স : 48 লিঙ্গ : পুৰুষ	LQW1668606 ফটো উপলব্ধ	# 780 নাম : অচিয়া বিবি স্বামীৰ নাম: মচেব আলী ঘৰ নং : 230 বয়স : 42 লিঙ্গ : মহিলা	LQW1668617 ফটো উপলব্ধ

781 নাম : জাবেৰ আলী পিতাৰ নাম: হাচিৰ আলী ঘৰ নং : 231 বয়স : 49 লিঙ্গ : পুৰুষ	LQW1668628 ফটো উপলব্ধ	782 নাম : বেনমা বিবি স্বামীৰ নাম: জাবেৰ আলী ঘৰ নং : 231 বয়স : 34 লিঙ্গ : মহিলা	LQW1967313 ফটো উপলব্ধ	783 নাম : মুণাল দাস পিতাৰ নাম: বৃষ্ণ নাথ দাস ঘৰ নং : 232 বয়স : 28 লিঙ্গ : পুৰুষ	LQW0453274 ফটো উপলব্ধ
784 নাম : চফিকুল আলী পিতাৰ নাম: মতিউৰ বহমান ঘৰ নং : 233 বয়স : 43 লিঙ্গ : পুৰুষ	LQW1668673 ফটো উপলব্ধ	785 নাম : চাজিদা বিবি স্বামীৰ নাম: চফিকুল আলী ঘৰ নং : 233 বয়স : 33 লিঙ্গ : মহিলা	LQW1967299 ফটো উপলব্ধ	786 নাম : সুৰেশ বৰ্মন পিতাৰ নাম: মদন বৰ্মন ঘৰ নং : 235 বয়স : 24 লিঙ্গ : পুৰুষ	LQW1543545 ফটো উপলব্ধ
787 নাম : আমিন আলী পিতাৰ নাম: কাদেৰ আলী ঘৰ নং : 236 বয়স : 35 লিঙ্গ : পুৰুষ	LQW1967368 ফটো উপলব্ধ	788 নাম : নাৰ্জিমা বেগম স্বামীৰ নাম: আমিন আলী ঘৰ নং : 236 বয়স : 32 লিঙ্গ : মহিলা	LQW1967379 ফটো উপলব্ধ	789 নাম : আলাতাফ আলী পিতাৰ নাম: কাদেৰ আলী ঘৰ নং : 237 বয়স : 36 লিঙ্গ : পুৰুষ	LQW1967346 ফটো উপলব্ধ
790 নাম : বনুমা বিবি স্বামীৰ নাম: আলাতাফ আলী ঘৰ নং : 237 বয়স : 34 লিঙ্গ : মহিলা	LQW1967357 ফটো উপলব্ধ	791 নাম : বফিক আলী পিতাৰ নাম: মতিৰ আলী ঘৰ নং : 238 বয়স : 36 লিঙ্গ : পুৰুষ	LQW1967277 ফটো উপলব্ধ	792 নাম : মতিউৰ বহমান পিতাৰ নাম: মজিবৰ আলী ঘৰ নং : 238 বয়স : 32 লিঙ্গ : পুৰুষ	LQW0347435 ফটো উপলব্ধ
793 নাম : মনোৱাৰা বেগম স্বামীৰ নাম: বফিক আলী ঘৰ নং : 238 বয়স : 30 লিঙ্গ : মহিলা	LQW1967288 ফটো উপলব্ধ	794 নাম : চুমি বেগম স্বামীৰ নাম: মতিউৰ ঘৰ নং : 238 বয়স : 23 লিঙ্গ : মহিলা	VMC0040121 ফটো উপলব্ধ	795 নাম : মিদল আলী পিতাৰ নাম: মজিবৰ আলী ঘৰ নং : 239 বয়স : 30 লিঙ্গ : পুৰুষ	LQW0347492 ফটো উপলব্ধ
796 নাম : ৰমাবাৰা বেগম স্বামীৰ নাম: মিদুল ঘৰ নং : 239 বয়স : 28 লিঙ্গ : মহিলা	VMC0039008 ফটো উপলব্ধ	797 নাম : মিনমা বেগম স্বামীৰ নাম: জাইবুল আলী ঘৰ নং : 240 বয়স : 42 লিঙ্গ : মহিলা	LQW1967482 ফটো উপলব্ধ	798 নাম : ম. জাইবুল আলী পিতাৰ নাম: বাছিৰ ঘৰ নং : 240 বয়স : 38 লিঙ্গ : পুৰুষ	LQW1667625 ফটো উপলব্ধ
799 নাম : ফজিলা বিবি স্বামীৰ নাম: আচান ঘৰ নং : 241 বয়স : 68 লিঙ্গ : মহিলা	LQW1668979 ফটো উপলব্ধ	# 800 নাম : আফজাল আলী পিতাৰ নাম: আচান ঘৰ নং : 241 বয়স : 48 লিঙ্গ : পুৰুষ	LQW1669007 ফটো উপলব্ধ	801 নাম : অহেদ আলী পিতাৰ নাম: চানবৰ আলী ঘৰ নং : 241 বয়স : 33 লিঙ্গ : পুৰুষ	LQW1667238 ফটো উপলব্ধ
802 নাম : চাহেদা বিবি স্বামীৰ নাম: অহেদ আলী ঘৰ নং : 241 বয়স : 29 লিঙ্গ : মহিলা	LQW0346882 ফটো উপলব্ধ	# 803 নাম : তজুমা বেগম স্বামীৰ নাম: আফজাল আলী ঘৰ নং : 241 বয়স : 34 লিঙ্গ : মহিলা	LQW0010686 ফটো উপলব্ধ	# 804 নাম : বাবুল আলী পিতাৰ নাম: বোলমাজান ঘৰ নং : 242 বয়স : 58 লিঙ্গ : পুৰুষ	LQW1668888 ফটো উপলব্ধ
805 নাম : সোনবু বিবি স্বামীৰ নাম: বাবুল আলী ঘৰ নং : 242 বয়স : 49 লিঙ্গ : মহিলা	LQW1668899 ফটো উপলব্ধ	806 নাম : মার্জিনা বেগম পিতাৰ নাম: বাবুল আলী ঘৰ নং : 242 বয়স : 36 লিঙ্গ : মহিলা	LQW0009639 ফটো উপলব্ধ	807 নাম : ইজাজুল আলী পিতাৰ নাম: বাবুল আলী ঘৰ নং : 242 বয়স : 28 লিঙ্গ : পুৰুষ	LQW0269258 ফটো উপলব্ধ
# 808 নাম : ইছুফ আলী পিতাৰ নাম: হাইদৰ ঘৰ নং : 243 বয়স : 59 লিঙ্গ : পুৰুষ	LQW1668946 ফটো উপলব্ধ	809 নাম : আৰীফা বিবি স্বামীৰ নাম: ইছুব ঘৰ নং : 243 বয়স : 43 লিঙ্গ : মহিলা	LQW1668957 ফটো উপলব্ধ	# 810 নাম : চায়েদৰ বহমান পিতাৰ নাম: ইউচুফ আলী ঘৰ নং : 243 বয়স : 31 লিঙ্গ : পুৰুষ	LQW0009936 ফটো উপলব্ধ

811 নাম : চফিকুল আলী পিতাৰ নাম: ইচুব আলী ঘৰ নং : 243 বয়স : 27 লিঙ্গ : পুৰুষ	LQW0384883 ফটো উপলব্ধ	812 নাম : নচিৰ আলী পিতাৰ নাম: ৰাইফদ আলী ঘৰ নং : 244 বয়স : 42 লিঙ্গ : পুৰুষ	LQW0011301 ফটো উপলব্ধ	# 813 নাম : মঞ্জু বিবি স্বামীৰ নাম: নচিৰ আলী ঘৰ নং : 244 বয়স : 34 লিঙ্গ : মহিলা	LQW0011304 ফটো উপলব্ধ
814 নাম : মিটল আলী পিতাৰ নাম: নাচিৰ আলী ঘৰ নং : 244 বয়স : 23 লিঙ্গ : পুৰুষ	LQW1471986 ফটো উপলব্ধ	815 নাম : ৰিতুল আলী পিতাৰ নাম: নাছিৰ আলী ঘৰ নং : 244 বয়স : 19 লিঙ্গ : পুৰুষ	VMC0090290 ফটো উপলব্ধ	816 নাম : হানিফ আলী পিতাৰ নাম: কাছিমুদ্দিন মিয়া ঘৰ নং : 246 বয়স : 69 লিঙ্গ : পুৰুষ	LQW1668866 ফটো উপলব্ধ
817 নাম : বাছীৰান বিবি স্বামীৰ নাম: হানীফ ঘৰ নং : 246 বয়স : 48 লিঙ্গ : মহিলা	LQW1668877 ফটো উপলব্ধ	818 নাম : চাহনুৰ আলী পিতাৰ নাম: চমিৰ আলী ঘৰ নং : 247 বয়স : 31 লিঙ্গ : পুৰুষ	LQW0008649 ফটো উপলব্ধ	# 819 নাম : হাফিজা বেগম স্বামীৰ নাম: চাহনুৰ আলী ঘৰ নং : 247 বয়স : 31 লিঙ্গ : মহিলা	LQW0008607 ফটো উপলব্ধ
# 820 নাম : হুচেইন আলী পিতাৰ নাম: তাইজুদ্দিন আলী ঘৰ নং : 248 বয়স : 27 লিঙ্গ : পুৰুষ	LQW0261503 ফটো উপলব্ধ	821 নাম : জিলীমা বেগম স্বামীৰ নাম: হুচেইন আলী ঘৰ নং : 248 বয়স : 25 লিঙ্গ : মহিলা	LQW0478727 ফটো উপলব্ধ	822 নাম : হাছেন আলী পিতাৰ নাম: তাইজুদ্দিন আলী ঘৰ নং : 248 বয়স : 25 লিঙ্গ : পুৰুষ	LQW1471566 ফটো উপলব্ধ
823 নাম : আচিৰান বিবি পিতাৰ নাম: বোলমাজান ঘৰ নং : 250 বয়স : 48 লিঙ্গ : মহিলা	LQW1668935 ফটো উপলব্ধ	824 নাম : মজো আলী পিতাৰ নাম: বোলমজনে ঘৰ নং : 251 বয়স : 53 লিঙ্গ : পুৰুষ	LQW1668902 ফটো উপলব্ধ	# 825 নাম : চাহজাহান আলী পিতাৰ নাম: আছান ঘৰ নং : 252 বয়স : 48 লিঙ্গ : পুৰুষ	LQW1668980 ফটো উপলব্ধ
# 826 নাম : পতলী বিবি স্বামীৰ নাম: চাহজাহান আলী ঘৰ নং : 252 বয়স : 34 লিঙ্গ : মহিলা	LQW0010447 ফটো উপলব্ধ	827 নাম : সুমন বৰ্মন পিতাৰ নাম: বিপুল বৰ্মন ঘৰ নং : 255 বয়স : 24 লিঙ্গ : পুৰুষ	LQW0507228 ফটো উপলব্ধ	828 নাম : নাজমা বেগম স্বামীৰ নাম: আব্দুল আলী ঘৰ নং : 258 বয়স : 28 লিঙ্গ : মহিলা	LQW0286138 ফটো উপলব্ধ
829 নাম : মিছ আনোবাবা বেগম পিতাৰ নাম: ইছলামউদ্দিন খান ঘৰ নং : 260 বয়স : 35 লিঙ্গ : মহিলা	LQW1665845 ফটো উপলব্ধ	830 নাম : ফাইজুল ইছলাম পিতাৰ নাম: আব্দুল হামিদ ঘৰ নং : 262 বয়স : 31 লিঙ্গ : পুৰুষ	LQW0011270 ফটো উপলব্ধ	831 নাম : জিতমনি বেগম স্বামীৰ নাম: ফাইজুল ইছলাম ঘৰ নং : 262 বয়স : 29 লিঙ্গ : মহিলা	LQW0346833 ফটো উপলব্ধ
832 নাম : মজনুৰ আলী পিতাৰ নাম: আব্দুৰ ৰহমান ঘৰ নং : 263 বয়স : 57 লিঙ্গ : পুৰুষ	LQW1664773 ফটো উপলব্ধ	833 নাম : নুৰজাহান বিবি স্বামীৰ নাম: মজনুৰ আলী ঘৰ নং : 263 বয়স : 36 লিঙ্গ : মহিলা	LQW1664853 ফটো উপলব্ধ	834 নাম : চাইফুল আলী পিতাৰ নাম: জলিল আলী ঘৰ নং : 264 বয়স : 23 লিঙ্গ : পুৰুষ	LQW1168475 ফটো উপলব্ধ
835 নাম : বাবুল আলী পিতাৰ নাম: লাতফ আলী ঘৰ নং : 265 বয়স : 28 লিঙ্গ : পুৰুষ	LQW0265801 ফটো উপলব্ধ	836 নাম : মফিদা বেগম পিতাৰ নাম: আব্দুল গনি ঘৰ নং : 265 বয়স : 26 লিঙ্গ : মহিলা	LQW0265967 ফটো উপলব্ধ	837 নাম : মজিব আলী পিতাৰ নাম: মতলেব ঘৰ নং : 266 বয়স : 48 লিঙ্গ : পুৰুষ	LQW1666235 ফটো উপলব্ধ
838 নাম : চুফিয়া বিবি স্বামীৰ নাম: মজিব আলী ঘৰ নং : 266 বয়স : 40 লিঙ্গ : মহিলা	LQW1666246 ফটো উপলব্ধ	839 নাম : চামাউন আলী পিতাৰ নাম: জয়নুৰ আলী ঘৰ নং : 269 বয়স : 38 লিঙ্গ : পুৰুষ	LQW1967415 ফটো উপলব্ধ	840 নাম : জেচমিন চুলতানা স্বামীৰ নাম: চামাউন আলী ঘৰ নং : 269 বয়স : 26 লিঙ্গ : মহিলা	GZH0895789 ফটো উপলব্ধ

841 নাম : চামচুল আলী পিতাৰ নাম: জয়নুৰ আলী ঘৰ নং : 270 বয়স : 36 লিঙ্গ : পুৰুষ	LQW1668220 ফটো উপলব্ধ	842 নাম : ৰিতুমানি বিবি স্বামীৰ নাম: চামচুল আলী ঘৰ নং : 270 বয়স : 28 লিঙ্গ : মহিলা	LQW0235796 ফটো উপলব্ধ	# 843 নাম : ফজল আলী পিতাৰ নাম: জব্বাৰ আলী ঘৰ নং : 272 বয়স : 55 লিঙ্গ : পুৰুষ	LQW0011277 ফটো উপলব্ধ
844 নাম : ৰাহিয়া বিবি স্বামীৰ নাম: ফজল আলী ঘৰ নং : 272 বয়স : 45 লিঙ্গ : মহিলা	LQW0011276 ফটো উপলব্ধ	845 নাম : ৰঞ্জ বেগম স্বামীৰ নাম: নজৰুল ঘৰ নং : 273 বয়স : 43 লিঙ্গ : মহিলা	LQW1668560 ফটো উপলব্ধ	846 নাম : নাজমিন চুলতানা পিতাৰ নাম: নজৰুল ইছলাম ঘৰ নং : 273 বয়স : 21 লিঙ্গ : মহিলা	VMC0100586 ফটো উপলব্ধ
847 নাম : চায়েৰা বেগম পিতাৰ নাম: তমিজ আলী ঘৰ নং : 274 বয়স : 39 লিঙ্গ : মহিলা	LQW1943164 ফটো উপলব্ধ	848 নাম : ৰফিজান বিবি পিতাৰ নাম: চালাউদ্দিন আলী ঘৰ নং : 275 বয়স : 29 লিঙ্গ : মহিলা	LQW0277509 ফটো উপলব্ধ	849 নাম : চাহনুৰ আলী পিতাৰ নাম: চাহেব ঘৰ নং : 276 বয়স : 45 লিঙ্গ : পুৰুষ	LQW1666531 ফটো উপলব্ধ
850 নাম : মিছ ৰুনিমা বিবি স্বামীৰ নাম: চাহনুৰ আলী ঘৰ নং : 276 বয়স : 39 লিঙ্গ : মহিলা	LQW1666542 ফটো উপলব্ধ	851 নাম : নিজাম আলী পিতাৰ নাম: ৰফিক আলী ঘৰ নং : 277 বয়স : 41 লিঙ্গ : পুৰুষ	LQW1652524 ফটো উপলব্ধ	852 নাম : ৰহিতুন বিবি স্বামীৰ নাম: নিজাম আলী ঘৰ নং : 277 বয়স : 36 লিঙ্গ : মহিলা	LQW1652535 ফটো উপলব্ধ
853 নাম : জালাল আলী পিতাৰ নাম: বাহিৰ ঘৰ নং : 278 বয়স : 50 লিঙ্গ : পুৰুষ	LQW1667590 ফটো উপলব্ধ	854 নাম : মিজুৰাৰা বেগম স্বামীৰ নাম: জালাল আলী ঘৰ নং : 278 বয়স : 37 লিঙ্গ : মহিলা	LQW0347534 ফটো উপলব্ধ	S 855 নাম : জাকিৰ হুছেইন পিতাৰ নাম: নজম আলী ঘৰ নং : 287 বয়স : 28 লিঙ্গ : পুৰুষ	LQW1119452 ফটো উপলব্ধ
856 নাম : ৰেজিনা বেগম পিতাৰ নাম: ৰমিজ আলী ঘৰ নং : 288 বয়স : 26 লিঙ্গ : মহিলা	LQW0522227 ফটো উপলব্ধ	857 নাম : ৰচিদা বেগম পিতাৰ নাম: হিকমত আলী ঘৰ নং : 291 বয়স : 27 লিঙ্গ : মহিলা	LQW0445825 ফটো উপলব্ধ	858 নাম : ৰীমা বেগম স্বামীৰ নাম: হাফিজ আলী ঘৰ নং : 297 বয়স : 33 লিঙ্গ : মহিলা	LQW0458851 ফটো উপলব্ধ
859 নাম : নিলিমা বিবি স্বামীৰ নাম: আজিজুল হক ঘৰ নং : 301 বয়স : 33 লিঙ্গ : মহিলা	LQW1534239 ফটো উপলব্ধ	860 নাম : নিলিফা ওৱাহিদ পিতাৰ নাম: আৱজাল আলী ঘৰ নং : 304 বয়স : 26 লিঙ্গ : মহিলা	LQW0457325 ফটো উপলব্ধ	861 নাম : নুৰ ইছলাম পিতাৰ নাম: হবিব আলী ঘৰ নং : 308 বয়স : 51 লিঙ্গ : পুৰুষ	LQW0522011 ফটো উপলব্ধ
862 নাম : নিসা দাস স্বামীৰ নাম: জাদব দাস ঘৰ নং : 315 বয়স : 30 লিঙ্গ : মহিলা	LQW0284968 ফটো উপলব্ধ	863 নাম : পাপড়ী বাৰ্মন পিতাৰ নাম: নগেন বৰ্মন ঘৰ নং : 330 বয়স : 25 লিঙ্গ : মহিলা	LQW0473124 ফটো উপলব্ধ	864 নাম : সৰবালা দাস স্বামীৰ নাম: দেবেন দাস ঘৰ নং : 331 বয়স : 62 লিঙ্গ : মহিলা	LQW2016228 ফটো উপলব্ধ
865 নাম : নওসাদ আলী পিতাৰ নাম: কুদ্ৰাদ ঘৰ নং : 340 বয়স : 55 লিঙ্গ : পুৰুষ	LQW0251918 ফটো উপলব্ধ	866 নাম : ৰজেমা বিবি স্বামীৰ নাম: মইনুল আলী ঘৰ নং : 340 বয়স : 31 লিঙ্গ : মহিলা	LQW0326694 ফটো উপলব্ধ	867 নাম : কনকলতা দাস স্বামীৰ নাম: প্ৰনব দাস ঘৰ নং : 345 বয়স : 30 লিঙ্গ : মহিলা	LQW2005064 ফটো উপলব্ধ
868 নাম : চাজিআ বেগম স্বামীৰ নাম: তাবিপ ঘৰ নং : 346 বয়স : 31 লিঙ্গ : মহিলা	VMC0039271 ফটো উপলব্ধ	869 নাম : তবিপ আলী পিতাৰ নাম: মোজো আলী ঘৰ নং : 386 বয়স : 26 লিঙ্গ : পুৰুষ	LQW0381954 ফটো উপলব্ধ	870 নাম : ৰুপেন নাথ পিতাৰ নাম: দৈবকী নাথ ঘৰ নং : 350 বয়স : 33 লিঙ্গ : পুৰুষ	LQW0507509 ফটো উপলব্ধ

871 নাম : জন নাথ স্বামীৰ নাম: ৰূপেন নাথ ঘৰ নং : 350 বয়স : 32 লিঙ্গ : মহিলা	LQW0507491 ফটো উপলব্ধ	872 নাম : বিদ্যাবতি দেৱী স্বামীৰ নাম: হিতেশ শৰ্মা ঘৰ নং : 373 বয়স : 40 লিঙ্গ : মহিলা	LQW0000109 ফটো উপলব্ধ	873 নাম : পাৰবিন চুলতানা পিতাৰ নাম: জাচিম আলী ঘৰ নং : 401 বয়স : 25 লিঙ্গ : মহিলা	LQW0518530 ফটো উপলব্ধ
874 নাম : উৎপল বড়ো পিতাৰ নাম: শুক্ৰা বড়ো ঘৰ নং : 403 বয়স : 25 লিঙ্গ : পুৰুষ	LQW0473462 ফটো উপলব্ধ	875 নাম : আজিজুৰ ৰুহমান পিতাৰ নাম: আলী হুছেইন ঘৰ নং : 419 বয়স : 31 লিঙ্গ : পুৰুষ	VMC0005637 ফটো উপলব্ধ	876 নাম : চেৰিলা বেগম স্বামীৰ নাম: চাইদুল আলী ঘৰ নং : 419 বয়স : 28 লিঙ্গ : মহিলা	LQW0265736 ফটো উপলব্ধ
877 নাম : মৰমী বড়ো পিতাৰ নাম: মদন বড়ো ঘৰ নং : 423 বয়স : 30 লিঙ্গ : মহিলা	LQW0072587 ফটো উপলব্ধ	878 নাম : ৰেখা বৰ্মন স্বামীৰ নাম: হৰেন বৰ্মন ঘৰ নং : 436 বয়স : 26 লিঙ্গ : মহিলা	LQW1131291 ফটো উপলব্ধ	879 নাম : প্ৰমীলা বড়ো পিতাৰ নাম: মংগল বড়ো ঘৰ নং : 446 বয়স : 43 লিঙ্গ : মহিলা	LQW0284711 ফটো উপলব্ধ
S 880 নাম : গনেশ বসুমতাৰী পিতাৰ নাম: গজেন্দ্ৰ বসুমতাৰী ঘৰ নং : 453 বয়স : 41 লিঙ্গ : পুৰুষ	LQW1682775 ফটো উপলব্ধ	S 881 নাম : ৰিতা বসুমতাৰী স্বামীৰ নাম: গনেশ বসুমতাৰী ঘৰ নং : 453 বয়স : 41 লিঙ্গ : মহিলা	LQW1682797 ফটো উপলব্ধ	S 882 নাম : মিথিচাৰ বসুমতাৰী পিতাৰ নাম: গনেশ বসুমতাৰী ঘৰ নং : 453 বয়স : 19 লিঙ্গ : পুৰুষ	VMC0085415 ফটো উপলব্ধ
883 নাম : জাহানাৰা বিবি স্বামীৰ নাম: আমজেদ আলী ঘৰ নং : 492 বয়স : 43 লিঙ্গ : মহিলা	LQW0383380 ফটো উপলব্ধ	884 নাম : চিৰাজ আলী পিতাৰ নাম: ইয়াচিন আলী ঘৰ নং : 492 বয়স : 33 লিঙ্গ : পুৰুষ	LQW1515246 ফটো উপলব্ধ	885 নাম : ৰহিম আলী পিতাৰ নাম: হুছেইন আলী ঘৰ নং : 492 বয়স : 25 লিঙ্গ : পুৰুষ	LQW0489401 ফটো উপলব্ধ
886 নাম : চফিকুল আলী পিতাৰ নাম: মনতাজ আলী ঘৰ নং : 492 বয়স : 25 লিঙ্গ : পুৰুষ	LQW0524942 ফটো উপলব্ধ	887 নাম : মামনি বেগম স্বামীৰ নাম: চালেহ নুৰি আলহাদী ঘৰ নং : 492 বয়স : 25 লিঙ্গ : মহিলা	LQW1142546 ফটো উপলব্ধ	888 নাম : আফৰুজা বিবি স্বামীৰ নাম: চায়েদ আলী ঘৰ নং : 858 বয়স : 32 লিঙ্গ : মহিলা	LQW0384735 ফটো উপলব্ধ
889 নাম : মনি বেগম স্বামীৰ নাম: অলিল আলী ঘৰ নং : 495 বয়স : 35 লিঙ্গ : মহিলা	LQW0348540 ফটো উপলব্ধ	890 নাম : অলিল আলী পিতাৰ নাম: বাবুল আলী ঘৰ নং : 495 বয়স : 32 লিঙ্গ : পুৰুষ	LQW0348821 ফটো উপলব্ধ	S 891 নাম : আৰজিনা বেগম স্বামীৰ নাম: ৰাজু আইমেদ ঘৰ নং : 509 বয়স : 21 লিঙ্গ : মহিলা	VMC0025148 ফটো উপলব্ধ
892 নাম : চামিৰন বিবি স্বামীৰ নাম: ফজল আলী ঘৰ নং : 500 বয়স : 29 লিঙ্গ : মহিলা	LQW0382903 ফটো উপলব্ধ	893 নাম : নসিবন বিবি স্বামীৰ নাম: নোচাদ আলী ঘৰ নং : ঘৰ নং 340 বয়স : 57 লিঙ্গ : মহিলা	LQW0251876 ফটো উপলব্ধ		

894 নাম : আবুল হুছেইন পিতাৰ নাম: আকছেৰ আলী ঘৰ নং : ২৯৭ বয়স : 55 লিঙ্গ : পুৰুষ	LQW1676308 ফটো উপলব্ধ	895 নাম : জাইবুল আলী পিতাৰ নাম: হুছেইন আলী ঘৰ নং : ২৯৭ বয়স : 48 লিঙ্গ : পুৰুষ	LQW1676273 ফটো উপলব্ধ	896 নাম : জায়েদা বিবি স্বামীৰ নাম: জাইবুল আলী ঘৰ নং : ২৯৭ বয়স : 43 লিঙ্গ : মহিলা	LQW1676284 ফটো উপলব্ধ
897 নাম : মঞ্জুৰাৰা বেগম স্বামীৰ নাম: আবুল হুছেইন ঘৰ নং : ২৯৭ বয়স : 42 লিঙ্গ : মহিলা	LQW1676319 ফটো উপলব্ধ	898 নাম : হাফিজ আলী পিতাৰ নাম: হুছেইন আলী ঘৰ নং : ২৯৭ বয়স : 39 লিঙ্গ : পুৰুষ	LQW1676295 ফটো উপলব্ধ	899 নাম : আচিক আলী পিতাৰ নাম: জাইবুল আলী ঘৰ নং : 297 বয়স : 19 লিঙ্গ : পুৰুষ	VMC0120477 ফটো উপলব্ধ
900 নাম : আকবৰ আলী পিতাৰ নাম: আমিৰ ঘৰ নং : ২৯৮ বয়স : 63 লিঙ্গ : পুৰুষ	LQW1676320 ফটো উপলব্ধ	901 নাম : নূৰজাহান বিবি স্বামীৰ নাম: আকবৰ ঘৰ নং : ২৯৮ বয়স : 55 লিঙ্গ : মহিলা	LQW1676331 ফটো উপলব্ধ	902 নাম : আব্দুল মলেক আলী মাতৃৰ নাম: আব্দুল মজিদ ঘৰ নং : ২৯৮ বয়স : 39 লিঙ্গ : পুৰুষ	LQW0072488 ফটো উপলব্ধ
903 নাম : নূৰজামান আলী পিতাৰ নাম: আকবৰ আলি ঘৰ নং : ২৯৮ বয়স : 34 লিঙ্গ : পুৰুষ	LQW1676353 ফটো উপলব্ধ	904 নাম : বেজিনা বেগম স্বামীৰ নাম: আব্দুল মলেক আলী ঘৰ নং : 298 বয়স : 28 লিঙ্গ : মহিলা	LQW1491117 ফটো উপলব্ধ	905 নাম : মজিবৰ বহমান পিতাৰ নাম: ইনুচৰ বহমান ঘৰ নং : ২৯৮ বয়স : 38 লিঙ্গ : পুৰুষ	LQW1676400 ফটো উপলব্ধ
906 নাম : অনিমা বিবি স্বামীৰ নাম: সৈয়দ মতলেব আলী ঘৰ নং : ২৯৮ বয়স : 37 লিঙ্গ : মহিলা	LQW1967846 ফটো উপলব্ধ	907 নাম : আবছেনী বিবি স্বামীৰ নাম: আয়ব ঘৰ নং : ৩০০ বয়স : 59 লিঙ্গ : মহিলা	LQW1676433 ফটো উপলব্ধ	908 নাম : ফজল আলী পিতাৰ নাম: আয়ব আলী ঘৰ নং : ৩০০ বয়স : 48 লিঙ্গ : পুৰুষ	LQW1676444 ফটো উপলব্ধ
909 নাম : বিনা আহমেদ পিতাৰ নাম: আয়ুব আলী ঘৰ নং : ৩০০ বয়স : 43 লিঙ্গ : মহিলা	LQW0385377 ফটো উপলব্ধ	910 নাম : ফৰিদ আলী পিতাৰ নাম: আয়ব আলী ঘৰ নং : ৩০০ বয়স : 35 লিঙ্গ : পুৰুষ	LQW1967948 ফটো উপলব্ধ	911 নাম : আজমিনা বেগম পিতাৰ নাম: হাচান আলী ঘৰ নং : 300 বয়স : 28 লিঙ্গ : মহিলা	LQW0382648 ফটো উপলব্ধ
912 নাম : হাচান আলী পিতাৰ নাম: কুদত আলী ঘৰ নং : ৩০০ক বয়স : 58 লিঙ্গ : পুৰুষ	LQW1676466 ফটো উপলব্ধ	913 নাম : মনোৱাৰা বিবি স্বামীৰ নাম: হাচান আলী ঘৰ নং : ৩০০ক বয়স : 48 লিঙ্গ : মহিলা	LQW1676477 ফটো উপলব্ধ	914 নাম : জিয়াউৰ বহমান পিতাৰ নাম: হাচান আলী ঘৰ নং : ৩০০ক বয়স : 32 লিঙ্গ : পুৰুষ	LQW0246579 ফটো উপলব্ধ
915 নাম : বাহুল আলী পিতাৰ নাম: হাচান আলী ঘৰ নং : ৩০০ক বয়স : 31 লিঙ্গ : পুৰুষ	LQW0246587 ফটো উপলব্ধ	916 নাম : বমজান আলী পিতাৰ নাম: আমীৰ ঘৰ নং : ৩০১ বয়স : 63 লিঙ্গ : পুৰুষ	LQW1676488 ফটো উপলব্ধ	917 নাম : মুযাফা বিবি স্বামীৰ নাম: বমজান ঘৰ নং : ৩০১ বয়স : 58 লিঙ্গ : মহিলা	LQW1676499 ফটো উপলব্ধ
918 নাম : নজৰুল আলী পিতাৰ নাম: বমজান আলী ঘৰ নং : ৩০১ বয়স : 38 লিঙ্গ : পুৰুষ	LQW1676502 ফটো উপলব্ধ	919 নাম : মঞ্জুৰাৰা বিবি স্বামীৰ নাম: নজৰুল আলী ঘৰ নং : ৩০১ বয়স : 32 লিঙ্গ : মহিলা	LQW1967824 ফটো উপলব্ধ	920 নাম : অনিমুল হক পিতাৰ নাম: বমজান আলী ঘৰ নং : ৩০১ বয়স : 32 লিঙ্গ : পুৰুষ	LQW1968032 ফটো উপলব্ধ
921 নাম : জানমা বিবি স্বামীৰ নাম: ইনামুল হক ঘৰ নং : ৩০১ বয়স : 31 লিঙ্গ : মহিলা	LQW1968021 ফটো উপলব্ধ	922 নাম : ইনামুল হক পিতাৰ নাম: বমজান আলী ঘৰ নং : ৩০১ বয়স : 30 লিঙ্গ : পুৰুষ	LQW1967722 ফটো উপলব্ধ	923 নাম : দীপা বৰ্মন স্বামীৰ নাম: নব দাস ঘৰ নং : 302 বয়স : 31 লিঙ্গ : মহিলা	VMC0110015 ফটো উপলব্ধ

924 নাম : জবেদা বিবি স্বামীৰ নাম: মকছেদ আলী ঘৰ নং : ৩০৩ বয়স : 62 লিঙ্গ : মহিলা	LQW1676513 ফটো উপলব্ধ	925 নাম : মুকতা আহমেদ পিতাৰ নাম: মকছেদ আলী ঘৰ নং : ৩০৩ বয়স : 47 লিঙ্গ : পুৰুষ	LQW1676546 ফটো উপলব্ধ	926 নাম : মুনতাজ আহমেদ পিতাৰ নাম: মকছেদ আলী ঘৰ নং : ৩০৩ বয়স : 43 লিঙ্গ : পুৰুষ	LQW1676557 ফটো উপলব্ধ
927 নাম : মইনুদ্দিন আলী পিতাৰ নাম: মকছেদ আলী ঘৰ নং : ৩০৩ বয়স : 42 লিঙ্গ : পুৰুষ	LQW1676524 ফটো উপলব্ধ	928 নাম : মনোৱাৰা বেগম স্বামীৰ নাম: আৰজাল আলী ঘৰ নং : ৩০৪ বয়স : 48 লিঙ্গ : মহিলা	LQW1676579 ফটো উপলব্ধ	929 নাম : জমিলা বিবি স্বামীৰ নাম: চানমহম্মদ ঘৰ নং : ৩০৫ বয়স : 53 লিঙ্গ : মহিলা	LQW1676591 ফটো উপলব্ধ
930 নাম : জিআউবুল আলী পিতাৰ নাম: মহম্মদ চানমহম্মদ আলী ঘৰ নং : ৩০৫ বয়স : 27 লিঙ্গ : পুৰুষ	LQW0389403 ফটো উপলব্ধ	931 নাম : আৰ্জিনা বেগম স্বামীৰ নাম: জিআউবুল আলী ঘৰ নং : 305 বয়স : 24 লিঙ্গ : মহিলা	LQW2006377 ফটো উপলব্ধ	932 নাম : হজৰত আলী পিতাৰ নাম: আলিকচাহ আলী ঘৰ নং : ৩০৬ বয়স : 48 লিঙ্গ : পুৰুষ	LQW1676604 ফটো উপলব্ধ
933 নাম : খদেজা বিবি স্বামীৰ নাম: হজৰত আলী ঘৰ নং : ৩০৬ বয়স : 43 লিঙ্গ : মহিলা	LQW1676615 ফটো উপলব্ধ	934 নাম : খুৰছেদ আলী পিতাৰ নাম: হজৰত আলী ঘৰ নং : ৩০৬ বয়স : 33 লিঙ্গ : পুৰুষ	LQW0246868 ফটো উপলব্ধ	935 নাম : চহিদুল আহমেদ পিতাৰ নাম: আজিমুদ্দিন আহমেদ ঘৰ নং : ৩০৬ বয়স : 29 লিঙ্গ : পুৰুষ	LQW0415505 ফটো উপলব্ধ
936 নাম : খচনৰ আলী পিতাৰ নাম: হজৰত আলী ঘৰ নং : ৩০৬ বয়স : 28 লিঙ্গ : পুৰুষ	LQW0414052 ফটো উপলব্ধ	937 নাম : ইয়াজুল আহমেদ পিতাৰ নাম: আজিমুদ্দিন আহমেদ ঘৰ নং : ৩০৬ বয়স : 27 লিঙ্গ : পুৰুষ	LQW0415638 ফটো উপলব্ধ	938 নাম : আচমা বেগম পিতাৰ নাম: গুলজাৰ আলী ঘৰ নং : ৩০৬ বয়স : 27 লিঙ্গ : মহিলা	LQW0413997 ফটো উপলব্ধ
939 নাম : ইমৰাজুল হক পিতাৰ নাম: হজৰত আলী ঘৰ নং : ৩০৬ বয়স : 25 লিঙ্গ : পুৰুষ	LQW0269118 ফটো উপলব্ধ	940 নাম : আজিমুদ্দিন আহমেদ পিতাৰ নাম: আয়েব আলী ঘৰ নং : ৩০৬ক বয়স : 62 লিঙ্গ : পুৰুষ	LQW1676626 ফটো উপলব্ধ	941 নাম : চামিৰা বেগম স্বামীৰ নাম: আজিমুদ্দিন আহমেদ ঘৰ নং : ৩০৬ক বয়স : 48 লিঙ্গ : মহিলা	LQW1676637 ফটো উপলব্ধ
# 942 নাম : নুৰমহম্মদ হুমায়েন পিতাৰ নাম: মহিমুদ্দিন আহমেদ ঘৰ নং : ৩০৭ বয়স : 74 লিঙ্গ : পুৰুষ	LQW1676648 ফটো উপলব্ধ	# 943 নাম : পৰিজান বেগম স্বামীৰ নাম: নুৰমহম্মদ হুমায়েন ঘৰ নং : ৩০৭ বয়স : 53 লিঙ্গ : মহিলা	LQW1676659 ফটো উপলব্ধ	# 944 নাম : আজিয়া বেগম স্বামীৰ নাম: নুৰমহম্মদ হুমায়েন ঘৰ নং : ৩০৭ বয়স : 53 লিঙ্গ : মহিলা	LQW1676660 ফটো উপলব্ধ
# 945 নাম : নুৰুল হুছেইন পিতাৰ নাম: নুৰমহম্মদ হুমায়েন ঘৰ নং : ৩০৭ বয়স : 39 লিঙ্গ : পুৰুষ	LQW1676671 ফটো উপলব্ধ	946 নাম : নজৰুল হুছেইন পিতাৰ নাম: নুৰমহম্মদ হুমায়েন ঘৰ নং : ৩০৭ বয়স : 38 লিঙ্গ : পুৰুষ	LQW1676682 ফটো উপলব্ধ	947 নাম : বেচমা বেগম স্বামীৰ নাম: নুৰুল হুছেইন ঘৰ নং : ৩০৭ বয়স : 37 লিঙ্গ : মহিলা	LQW0348011 ফটো উপলব্ধ
# 948 নাম : ইনামুল হুছেইন পিতাৰ নাম: নুৰমহম্মদ হুমায়েন ঘৰ নং : ৩০৭ বয়স : 34 লিঙ্গ : পুৰুষ	LQW1676693 ফটো উপলব্ধ	# 949 নাম : চেহনাজ চুলতানা পিতাৰ নাম: ৰোচান আলী ঘৰ নং : 307 বয়স : 30 লিঙ্গ : মহিলা	KMH2738912 ফটো উপলব্ধ	950 নাম : পম্পী ইয়াছমিন পিতাৰ নাম: আব্দুল মতিফ ঘৰ নং : 307 বয়স : 28 লিঙ্গ : মহিলা	KMH0346395 ফটো উপলব্ধ
951 নাম : নবাব জাহান খান স্বামীৰ নাম: চহিদুৰ ৰহমান ঘৰ নং : ৩০৮ বয়স : 72 লিঙ্গ : মহিলা	LQW1676717 ফটো উপলব্ধ	952 নাম : চাহনাজু খান পিতাৰ নাম: চহিদুৰ ৰহমান ঘৰ নং : ৩০৮ বয়স : 43 লিঙ্গ : পুৰুষ	LQW1676740 ফটো উপলব্ধ	953 নাম : নিপল আলী পিতাৰ নাম: হবিবুৰ ৰহমান ঘৰ নং : ৩০৮ বয়স : 35 লিঙ্গ : পুৰুষ	LQW0265827 ফটো উপলব্ধ

954 নাম : পৰাগ দাস পিতাৰ নাম: ৰামচৰন দাস ঘৰ নং : 308ছ বয়স : 20 লিঙ্গ : পুৰুষ	VMC0104000 ফটো উপলব্ধ	955 নাম : জিনাৰা বেগম পিতাৰ নাম: চামচুল আলী ঘৰ নং : 308খ বয়স : 23 লিঙ্গ : মহিলা	VMC0098210 ফটো উপলব্ধ	956 নাম : আৰ্নিকা চাদিয়া স্বামীৰ নাম: নিপুল আলী ঘৰ নং : 308ঙ বয়স : 24 লিঙ্গ : মহিলা	VMC0036780 ফটো উপলব্ধ
957 নাম : জমি আহমেদ পিতাৰ নাম: বুৰুল আলী ঘৰ নং : 308ট বয়স : 20 লিঙ্গ : মহিলা	VMC0102004 ফটো উপলব্ধ	958 নাম : চানবৰ আলী পিতাৰ নাম: দমহা ঘৰ নং : ৩০৮ক বয়স : 73 লিঙ্গ : পুৰুষ	LQW1676751 ফটো উপলব্ধ	959 নাম : হৰিব আলী পিতাৰ নাম: কলা ঘৰ নং : ৩০৮ঙ বয়স : 66 লিঙ্গ : পুৰুষ	LQW1676842 ফটো উপলব্ধ
960 নাম : চাইৰা বিবি স্বামীৰ নাম: হৰিব আলী ঘৰ নং : ৩০৮ঙ বয়স : 60 লিঙ্গ : মহিলা	LQW1676853 ফটো উপলব্ধ	961 নাম : ইয়ামন আলী পিতাৰ নাম: নাবাজ ঘৰ নং : ৩০৮ঘ বয়স : 58 লিঙ্গ : পুৰুষ	LQW1676820 ফটো উপলব্ধ	962 নাম : চামচুল আলী পিতাৰ নাম: দমোহা আলী ঘৰ নং : ৩০৮খ বয়স : 57 লিঙ্গ : পুৰুষ	LQW1676784 ফটো উপলব্ধ
963 নাম : আহিয়া বিবি স্বামীৰ নাম: চানবৰ আলী ঘৰ নং : ৩০৮ক বয়স : 56 লিঙ্গ : মহিলা	LQW1676762 ফটো উপলব্ধ	964 নাম : ৰমেনা বিবি স্বামীৰ নাম: ইয়ামন আলী ঘৰ নং : ৩০৮ঘ বয়স : 53 লিঙ্গ : মহিলা	LQW1676831 ফটো উপলব্ধ	965 নাম : মিনাৰা বিবি স্বামীৰ নাম: চামচুল আলী ঘৰ নং : ৩০৮খ বয়স : 44 লিঙ্গ : মহিলা	LQW1676795 ফটো উপলব্ধ
966 নাম : আকছেৰ আলী পিতাৰ নাম: দমহা ঘৰ নং : ৩০৮গ বয়স : 43 লিঙ্গ : পুৰুষ	LQW1676808 ফটো উপলব্ধ	967 নাম : তৰিবৰ ৰহমান পিতাৰ নাম: হৰিব আলী ঘৰ নং : ৩০৮ঙ বয়স : 42 লিঙ্গ : পুৰুষ	LQW1676864 ফটো উপলব্ধ	968 নাম : ৰাচিয়া বিবি স্বামীৰ নাম: আকছেৰ আলী ঘৰ নং : ৩০৮গ বয়স : 40 লিঙ্গ : মহিলা	LQW1676819 ফটো উপলব্ধ
969 নাম : নৰ ইছলাম পিতাৰ নাম: হৰিব আলী ঘৰ নং : ৩০৮ঙ বয়স : 40 লিঙ্গ : পুৰুষ	LQW1676875 ফটো উপলব্ধ	970 নাম : ৰচিদা বিবি অন্যান্য: নৰ ইছলাম ঘৰ নং : ৩০৮ঙ বয়স : 39 লিঙ্গ : মহিলা	LQW1676900 ফটো উপলব্ধ	971 নাম : বুৰুল আলী পিতাৰ নাম: হৰিব আলী ঘৰ নং : ৩০৮ঙ বয়স : 38 লিঙ্গ : পুৰুষ	LQW1676886 ফটো উপলব্ধ
972 নাম : নাজমা বিবি স্বামীৰ নাম: বুৰুল আলী ঘৰ নং : ৩০৮ঙ বয়স : 37 লিঙ্গ : মহিলা	LQW1676911 ফটো উপলব্ধ	973 নাম : মইনুল আলী পিতাৰ নাম: ইয়ামন আলী ঘৰ নং : ৩০৮ঘ বয়স : 37 লিঙ্গ : পুৰুষ	LQW1684497 ফটো উপলব্ধ	974 নাম : মজনুৰ আলী পিতাৰ নাম: ইয়ামন আলী ঘৰ নং : ৩০৮ঘ বয়স : 33 লিঙ্গ : পুৰুষ	LQW1684500 ফটো উপলব্ধ
975 নাম : কাদেৰ আলী পিতাৰ নাম: কলিমুদ্দিন ঘৰ নং : 487 বয়স : 63 লিঙ্গ : পুৰুষ	LQW1683972 ফটো উপলব্ধ	976 নাম : বাহাদুৰ আলী পিতাৰ নাম: কলিমুদ্দিন আলী ঘৰ নং : 8৮৭ বয়স : 60 লিঙ্গ : পুৰুষ	LQW1967777 ফটো উপলব্ধ	977 নাম : মমিৰন বিবি স্বামীৰ নাম: বাহাদুৰ আলী ঘৰ নং : 8৮৭ বয়স : 32 লিঙ্গ : মহিলা	LQW1967788 ফটো উপলব্ধ
978 নাম : আৰজুৱাৰা বেগম স্বামীৰ নাম: নুৰুল ইছলাম ঘৰ নং : 487 বয়স : 27 লিঙ্গ : মহিলা	LQW0377739 ফটো উপলব্ধ	979 নাম : নুৰুল ইছলাম পিতাৰ নাম: কাদেৰ আলী ঘৰ নং : 8৮৭ বয়স : 26 লিঙ্গ : পুৰুষ	LQW0175521 ফটো উপলব্ধ	980 নাম : অমিলা নেছা স্বামীৰ নাম: আচানউদ্দিন ঘৰ নং : 8৮৮ বয়স : 53 লিঙ্গ : মহিলা	LQW1684011 ফটো উপলব্ধ
981 নাম : পম্পি বেগম স্বামীৰ নাম: ইব্রাহিম আলী ঘৰ নং : 8৯০ বয়স : 29 লিঙ্গ : মহিলা	LQW0377606 ফটো উপলব্ধ	982 নাম : ৰফিকুল আলী পিতাৰ নাম: চৰিফ আলী ঘৰ নং : 8৯০ বয়স : 28 লিঙ্গ : পুৰুষ	LQW0379925 ফটো উপলব্ধ	983 নাম : হাকিম আলী পিতাৰ নাম: ৰহিজ ঘৰ নং : 8৯১ বয়স : 83 লিঙ্গ : পুৰুষ	LQW1684022 ফটো উপলব্ধ

984 নাম : জয়ানী বিবি স্বামীৰ নাম : হাকিম ঘৰ নং : 8৯১ বয়স : 68 লিঙ্গ : মহিলা	LQW1684033 ফটো উপলব্ধ	985 নাম : চোহাৰ আলী পিতাৰ নাম : হাকিম আলী ঘৰ নং : 8৯১ বয়স : 38 লিঙ্গ : পুৰুষ	LQW1684044 ফটো উপলব্ধ	986 নাম : আলিমুন নেচা স্বামীৰ নাম : চহাৰ আলী ঘৰ নং : 8৯১ বয়স : 32 লিঙ্গ : মহিলা	LQW0379842 ফটো উপলব্ধ
987 নাম : আকবৰ আলী পিতাৰ নাম : হাকিম আলী ঘৰ নং : 8৯১ বয়স : 31 লিঙ্গ : পুৰুষ	LQW1967959 ফটো উপলব্ধ	988 নাম : মকবৰ আলী পিতাৰ নাম : হাকিম আলী ঘৰ নং : 8৯১ বয়স : 31 লিঙ্গ : পুৰুষ	LQW1967960 ফটো উপলব্ধ	989 নাম : আনোৱাৰা বেগম স্বামীৰ নাম : মকবৰ আলী ঘৰ নং : 8৯১ বয়স : 30 লিঙ্গ : মহিলা	LQW1967971 ফটো উপলব্ধ
990 নাম : আচমিনা বিবি স্বামীৰ নাম : আকবৰ আলী ঘৰ নং : 8৯১ বয়স : 30 লিঙ্গ : মহিলা	LQW1967993 ফটো উপলব্ধ	991 নাম : আচমত আলী পিতাৰ নাম : হাকিম আলী ঘৰ নং : 8৯১ বয়স : 25 লিঙ্গ : পুৰুষ	LQW0396614 ফটো উপলব্ধ	992 নাম : জমিৰান বিবি স্বামীৰ নাম : তাজৰ আলী ঘৰ নং : 8৯২ বয়স : 60 লিঙ্গ : মহিলা	LQW0251868 ফটো উপলব্ধ
993 নাম : তাছেৰ আলী পিতাৰ নাম : চাহাৰ ঘৰ নং : 8৯২ বয়স : 53 লিঙ্গ : পুৰুষ	LQW1684102 ফটো উপলব্ধ	994 নাম : লতিফ আলী পিতাৰ নাম : চফুৰ আলী ঘৰ নং : 8৯২ বয়স : 53 লিঙ্গ : পুৰুষ	LQW1684124 ফটো উপলব্ধ	995 নাম : ফুলচেনী বিবি স্বামীৰ নাম : তাছেৰ আলী ঘৰ নং : 8৯২ বয়স : 48 লিঙ্গ : মহিলা	LQW1684113 ফটো উপলব্ধ
996 নাম : ফুলো বিবি স্বামীৰ নাম : লতিফ আলী ঘৰ নং : 8৯২ বয়স : 45 লিঙ্গ : মহিলা	LQW1684135 ফটো উপলব্ধ	997 নাম : মিনা বিবি স্বামীৰ নাম : তাজেৰ আলী ঘৰ নং : 8৯২খ বয়স : 43 লিঙ্গ : মহিলা	LQW1684168 ফটো উপলব্ধ	998 নাম : আমজেদ আলী অন্যান্য : মনচোৰ আলী ঘৰ নং : 8৯২ঠ বয়স : 43 লিঙ্গ : পুৰুষ	LQW1684442 ফটো উপলব্ধ
999 নাম : মজিদা বিবি স্বামীৰ নাম : তাজেৰ আলী ঘৰ নং : 8৯২খ বয়স : 42 লিঙ্গ : মহিলা	LQW1684179 ফটো উপলব্ধ	1000 নাম : জাহানাৰা বিবি স্বামীৰ নাম : আমজেদ আলী ঘৰ নং : 8৯২ঠ বয়স : 38 লিঙ্গ : মহিলা	LQW1684453 ফটো উপলব্ধ	1001 নাম : তজমা বিবি স্বামীৰ নাম : চিৰাজ আলী ঘৰ নং : 492 বয়স : 36 লিঙ্গ : মহিলা	VMC0117051 ফটো উপলব্ধ
1002 নাম : মিৰজাউৰ ৰহমান পিতাৰ নাম : লতিফৰ ৰহমান ঘৰ নং : 8৯২ বয়স : 35 লিঙ্গ : পুৰুষ	LQW0011398 ফটো উপলব্ধ	1003 নাম : মজিবৰ ৰহমান পিতাৰ নাম : আফেৰ আলী ঘৰ নং : 492ঠ বয়স : 34 লিঙ্গ : পুৰুষ	LQW0102897 ফটো উপলব্ধ	1004 নাম : মইদুল ইছলাম পিতাৰ নাম : লতিফৰ ৰহমান ঘৰ নং : 8৯২ বয়স : 32 লিঙ্গ : পুৰুষ	LQW0011399 ফটো উপলব্ধ
1005 নাম : মীনমা বেগম স্বামীৰ নাম : নূৰনবি আলী ঘৰ নং : 8৯২ বয়স : 30 লিঙ্গ : মহিলা	LQW0378141 ফটো উপলব্ধ	1006 নাম : চালেহ নৰি আলহাদী অন্যান্য : আব্দুল লতিফ ঘৰ নং : 492চ বয়স : 30 লিঙ্গ : পুৰুষ	LQW0102988 ফটো উপলব্ধ	1007 নাম : মমী আখতাৰ স্বামীৰ নাম : মিৰজাউৰ ৰহমান ঘৰ নং : 8৯২ বয়স : 29 লিঙ্গ : মহিলা	LQW0251967 ফটো উপলব্ধ
1008 নাম : জাকিৰ আলী পিতাৰ নাম : কৰিম আলী ঘৰ নং : 8৯২ জ বয়স : 28 লিঙ্গ : পুৰুষ	LQW0175992 ফটো উপলব্ধ	1009 নাম : ৰেকিব হুছেইন পিতাৰ নাম : কৰিম আলী ঘৰ নং : 8৯২ জ বয়স : 28 লিঙ্গ : পুৰুষ	LQW0176024 ফটো উপলব্ধ	1010 নাম : আনিকুল আলী মাতৃৰ নাম : মন্তাজ আলী ঘৰ নং : 8৯২ ঙ বয়স : 28 লিঙ্গ : পুৰুষ	LQW0176032 ফটো উপলব্ধ
1011 নাম : মাৰ্জিনা বেগম পিতাৰ নাম : তাচেৰ আলী ঘৰ নং : 8৯২ বয়স : 26 লিঙ্গ : মহিলা	LQW0411934 ফটো উপলব্ধ	# 1012 নাম : ইচাহক আলী পিতাৰ নাম : বাহাদুৰ আলী ঘৰ নং : 487 বয়স : 26 লিঙ্গ : পুৰুষ	VMC0025767 ফটো উপলব্ধ	1013 নাম : ফাৰুক আহমেদ পিতাৰ নাম : তাচেৰ আলী ঘৰ নং : 492 বয়স : 24 লিঙ্গ : পুৰুষ	LQW0488882 ফটো উপলব্ধ

1014 নাম : বিকৰামল হুছেইন পিতাৰ নাম: তাছেৰ আলী ঘৰ নং : 492 বয়স : 20 লিঙ্গ : পুৰুষ	VMC0121368 ফটো উপলব্ধ	1015 নাম : বজোমা বিবি মাতৃৰ নাম: নাছিবান বিবি ঘৰ নং : 492 দ বয়স : 32 লিঙ্গ : মহিলা	VMC0043927 ফটো উপলব্ধ	1016 নাম : পদমী বেগম পিতাৰ নাম: জামাল আলী ঘৰ নং : 492ঘ বয়স : 26 লিঙ্গ : মহিলা	CFT0210815 ফটো উপলব্ধ
1017 নাম : মতিউৰ বহমান পিতাৰ নাম: মোবাৰক আলী ঘৰ নং : 492 ক বয়স : 44 লিঙ্গ : পুৰুষ	VMC0046227 ফটো উপলব্ধ	1018 নাম : নজৰুল আলী পিতাৰ নাম: মোজো আলী ঘৰ নং : 492ক বয়স : 34 লিঙ্গ : পুৰুষ	VMC0121152 ফটো উপলব্ধ	1019 নাম : আতিফা বিবি স্বামীৰ নাম: মতিউৰ বহমান ঘৰ নং : 492 ক বয়স : 25 লিঙ্গ : মহিলা	VMC0038919 ফটো উপলব্ধ
1020 নাম : লতিফৰ বহমান পিতাৰ নাম: হুমজ আলি ঘৰ নং : 8৯২ টি বয়স : 56 লিঙ্গ : পুৰুষ	LQW0408492 ফটো উপলব্ধ	1021 নাম : জেৰিফা বেগম স্বামীৰ নাম: মহিদুল ইছলাম ঘৰ নং : 492 ট বয়স : 22 লিঙ্গ : মহিলা	LQW1160712 ফটো উপলব্ধ	1022 নাম : মজামিল আলী পিতাৰ নাম: মস্তাজ আলী ঘৰ নং : 492ঙ বয়স : 28 লিঙ্গ : পুৰুষ	VMC0070326 ফটো উপলব্ধ
1023 নাম : তাজেৰ আলী পিতাৰ নাম: কুদ্ৰাত ঘৰ নং : 8৯২ঠ বয়স : 80 লিঙ্গ : পুৰুষ	LQW0251835 ফটো উপলব্ধ	1024 নাম : চকিনা বিবি স্বামীৰ নাম: মজনুৰ আলী ঘৰ নং : 8৯২খ বয়স : 62 লিঙ্গ : মহিলা	LQW1967766 ফটো উপলব্ধ	1025 নাম : আফেৰ আলী পিতাৰ নাম: আচমত আলী ঘৰ নং : 8৯২ঠ বয়স : 60 লিঙ্গ : পুৰুষ	LQW1684351 ফটো উপলব্ধ
1026 নাম : মজো আলী পিতাৰ নাম: মেছেৰ আলী ঘৰ নং : 8৯২ক বয়স : 54 লিঙ্গ : পুৰুষ	LQW0251926 ফটো উপলব্ধ	1027 নাম : কলিমা বিবি স্বামীৰ নাম: আফেৰ আলী ঘৰ নং : 8৯২ঠ বয়স : 54 লিঙ্গ : মহিলা	LQW1684362 ফটো উপলব্ধ	1028 নাম : চামচুল আলী পিতাৰ নাম: আয়ুব বহমান ঘৰ নং : 8৯২ড বয়স : 53 লিঙ্গ : পুৰুষ	LQW1684384 ফটো উপলব্ধ
1029 নাম : বজোলা বিবি স্বামীৰ নাম: ফজল আলী ঘৰ নং : 8৯২ঘ বয়স : 48 লিঙ্গ : মহিলা	LQW1684226 ফটো উপলব্ধ	1030 নাম : মস্তাজ আলী পিতাৰ নাম: চেৰাজ আলী ঘৰ নং : 8৯২ঙ বয়স : 48 লিঙ্গ : পুৰুষ	LQW1684237 ফটো উপলব্ধ	1031 নাম : কৰিম আলী পিতাৰ নাম: ছাখাত আলী ঘৰ নং : 8৯২জ বয়স : 46 লিঙ্গ : পুৰুষ	LQW1684282 ফটো উপলব্ধ
1032 নাম : লতীফা বিবি স্বামীৰ নাম: মজো আলী ঘৰ নং : 8৯২ক বয়স : 45 লিঙ্গ : মহিলা	LQW0251959 ফটো উপলব্ধ	1033 নাম : আনোবাৰা বিবি স্বামীৰ নাম: মুনতাজ আলী ঘৰ নং : 8৯২ঙ বয়স : 43 লিঙ্গ : মহিলা	LQW1684248 ফটো উপলব্ধ	1034 নাম : চাহাৰান বিবি স্বামীৰ নাম: কৰিম আলী ঘৰ নং : 8৯২জ বয়স : 43 লিঙ্গ : মহিলা	LQW1684293 ফটো উপলব্ধ
1035 নাম : অহেদা বিবি পিতাৰ নাম: মস্তাজ আলী ঘৰ নং : 8৯২চ বয়স : 40 লিঙ্গ : মহিলা	LQW1684259 ফটো উপলব্ধ	1036 নাম : মহ : আজিজৰ বহমান পিতাৰ নাম: আফেৰ আলী ঘৰ নং : 8৯২ঠ বয়স : 38 লিঙ্গ : পুৰুষ	LQW1684373 ফটো উপলব্ধ	1037 নাম : নুৰনবি আলী পিতাৰ নাম: আব্দুল লতিফ ঘৰ নং : 8৯২চ বয়স : 38 লিঙ্গ : পুৰুষ	LQW1684260 ফটো উপলব্ধ
1038 নাম : মজাল আলী পিতাৰ নাম: ফজল আলী ঘৰ নং : 8৯২ঘ বয়স : 30 লিঙ্গ : পুৰুষ	LQW1968009 ফটো উপলব্ধ	S 1039 নাম : কুতৰি বড়ো স্বামীৰ নাম: দানীৰাম বড়ো ঘৰ নং : 493 বয়স : 64 লিঙ্গ : মহিলা	VMC0084913 ফটো উপলব্ধ	S 1040 নাম : দানীৰাম বড়ো পিতাৰ নাম: বৰাৰাম বড়ো ঘৰ নং : 493 বয়স : 56 লিঙ্গ : পুৰুষ	VMC0084889 ফটো উপলব্ধ
S 1041 নাম : একলব্য বড়ো পিতাৰ নাম: দানীৰাম বড়ো ঘৰ নং : 493 বয়স : 44 লিঙ্গ : পুৰুষ	FBF0001912 ফটো উপলব্ধ	S 1042 নাম : পদমী বড়ো স্বামীৰ নাম: একলব্য বড়ো ঘৰ নং : 493 বয়স : 33 লিঙ্গ : মহিলা	VMC0080853 ফটো উপলব্ধ	1043 নাম : আনোবাৰা বেগম পিতাৰ নাম: হামেদ আলী ঘৰ নং : ৫০৪ বয়স : 28 লিঙ্গ : মহিলা	LQW0410050 ফটো উপলব্ধ

1044	1	VMC0134254	ফটো উপলব্ধ	নাম : নূৰজাহান বেগম স্বামীৰ নাম: ছফুৰ আলী ঘৰ নং : 64 বয়স : 67 লিঙ্গ : মহিলা
1045	1	VMC0135251	ফটো উপলব্ধ	নাম : জেচমিন চুলতানা পিতাৰ নাম: মজো আলী ঘৰ নং : ঘৰৰ নং 251 বয়স : 22 লিঙ্গ : মহিলা
1046	1	VMC0135426	ফটো উপলব্ধ	নাম : দিলজান বেগম পিতাৰ নাম: গফুৰ আলী ঘৰ নং : 36 বয়স : 29 লিঙ্গ : মহিলা
1047	1	VMC0136580	ফটো উপলব্ধ	নাম : চৈয়দ মমিনুল ইছলাম পিতাৰ নাম: চৈয়দ জেহেৰুল ইছলাম ঘৰ নং : 81 বয়স : 19 লিঙ্গ : পুৰুষ
1048	1	VMC0137075	ফটো উপলব্ধ	নাম : মিন্টু হুছেইন পিতাৰ নাম: মাবুদ আলী ঘৰ নং : 23 বয়স : 21 লিঙ্গ : পুৰুষ
1049	1	VMC0137489	ফটো উপলব্ধ	নাম : ইজাজুল আলী পিতাৰ নাম: আছাৰ আলী ঘৰ নং : ঘৰৰ নং 229 বয়স : 35 লিঙ্গ : পুৰুষ
1050	1	VMC0137513	ফটো উপলব্ধ	নাম : বমেনা বেগম স্বামীৰ নাম: ইজাজুল আলী ঘৰ নং : ঘৰৰ নং 229 বয়স : 29 লিঙ্গ : মহিলা
1051	1	VMC0137711	ফটো উপলব্ধ	নাম : বঞ্জ বেগম স্বামীৰ নাম: অহেদ আলী ঘৰ নং : ঘৰৰ নং 193 বয়স : 33 লিঙ্গ : মহিলা
1052	1	VMC0139600	ফটো উপলব্ধ	নাম : চেহনাছ ইয়াছমিন পিতাৰ নাম: চাহনুৰ আলী ঘৰ নং : 276 বয়স : 20 লিঙ্গ : মহিলা
1053	1	VMC0140459	ফটো উপলব্ধ	নাম : চবিজান বেগম স্বামীৰ নাম: হাৰেজ আলী ঘৰ নং : ঘৰৰ নং 285 বয়স : 24 লিঙ্গ : মহিলা
1054	1	VMC0140814	ফটো উপলব্ধ	নাম : বাহানা বেগম স্বামীৰ নাম: মিন্টু আলী ঘৰ নং : 1৮৬ বয়স : 20 লিঙ্গ : মহিলা
1055	2	VMC0141911	ফটো উপলব্ধ	নাম : বেচমা বেগম স্বামীৰ নাম: আবদুল বহমান ঘৰ নং : ৫৫ বয়স : 31 লিঙ্গ : মহিলা
1056	2	VMC0150219	ফটো উপলব্ধ	নাম : বাজ বেগম স্বামীৰ নাম: বাহুল আলী ঘৰ নং : 300 বয়স : 30 লিঙ্গ : মহিলা
1057	1	VMC0150227	ফটো উপলব্ধ	নাম : দেৱান আমিনা বেগম স্বামীৰ নাম: তাইজুদ্দিন আহমেদ ঘৰ নং : 608 বয়স : 69 লিঙ্গ : মহিলা
1058	1	VMC0151894	ফটো উপলব্ধ	নাম : বাহুল আলী মাতৃৰ নাম: মনোৱাৰা বিবি ঘৰ নং : ২৩ বয়স : 23 লিঙ্গ : পুৰুষ
1059	1	VMC0152322	ফটো উপলব্ধ	নাম : মজিব আলী অন্যান্য: নাচিৰা বিবি ঘৰ নং : ১০ বয়স : 66 লিঙ্গ : পুৰুষ
1060	1	LQW1684077	ফটো উপলব্ধ	নাম : চাহেব আলী পিতাৰ নাম: মহম্মদ হাকিম আলী ঘৰ নং : 485 বয়স : 37 লিঙ্গ : পুৰুষ
1061	1	LQW1684088	ফটো উপলব্ধ	নাম : মঃ চফাৰ পিতাৰ নাম: হাকিম আলী ঘৰ নং : 484 বয়স : 36 লিঙ্গ : পুৰুষ
1062	1	LQW1432905	ফটো উপলব্ধ	নাম : ফাতেমা বিবি স্বামীৰ নাম: মহনুৰ আলী ঘৰ নং : 76 বয়স : 42 লিঙ্গ : মহিলা
1063	1	LQW0378596	ফটো উপলব্ধ	নাম : ৰিংক আহমেদ পিতাৰ নাম: ৰৌছান আলী ঘৰ নং : 26ক বয়স : 25 লিঙ্গ : পুৰুষ
1064	1	VMC0067140	ফটো উপলব্ধ	নাম : ইমামুল হক পিতাৰ নাম: চাহেব আলী ঘৰ নং : 485 বয়স : 20 লিঙ্গ : পুৰুষ
1065	1	LQW1684066	ফটো উপলব্ধ	নাম : ইলিফা বিবি স্বামীৰ নাম: চাহেব আলী ঘৰ নং : 485 বয়স : 37 লিঙ্গ : মহিলা
1066	1	LQW0291724	ফটো উপলব্ধ	নাম : জাহিৰ আলী পিতাৰ নাম: জমচেৰ আলী ঘৰ নং : 28 বয়স : 26 লিঙ্গ : পুৰুষ
1067	1	VMC0154823	ফটো উপলব্ধ	নাম : বাজ আহমেদ পিতাৰ নাম: ছাহনুৰ আলী ঘৰ নং : ২৭৬ বয়স : 21 লিঙ্গ : পুৰুষ
1068	1	VMC0154880	ফটো উপলব্ধ	নাম : জোনালী বেগম পিতাৰ নাম: জয়নাল আলী ঘৰ নং : 40 বয়স : 20 লিঙ্গ : মহিলা
1069	1	VMC0154898	ফটো উপলব্ধ	নাম : মহিদুল হুছেইন পিতাৰ নাম: ইছমাইল আলী ঘৰ নং : 174 বয়স : 21 লিঙ্গ : পুৰুষ
1070	1	VMC0155416	ফটো উপলব্ধ	নাম : মহিদুল আলী পিতাৰ নাম: ইছমাইল আলী ঘৰ নং : 174 বয়স : 19 লিঙ্গ : পুৰুষ
1071	1	VMC0155424	ফটো উপলব্ধ	নাম : মিন্টু হুছেইন মাতৃৰ নাম: মনোৱাৰা বিবি ঘৰ নং : 23 বয়স : 21 লিঙ্গ : পুৰুষ
1072	1	VMC0158576	ফটো উপলব্ধ	নাম : ছাফিয়া বিবি অন্যান্য: মতিউৰ ৰহমান ঘৰ নং : ৩ বয়স : 64 লিঙ্গ : মহিলা
1073	1	VMC0160291	ফটো উপলব্ধ	নাম : ছালমা চুলতানা স্বামীৰ নাম: ফাৰিজুল ইছলাম ঘৰ নং : ৬৮ বয়স : 21 লিঙ্গ : মহিলা

1074	1	VMC0163295	ফটো উপলব্ধ	1075	1	VMC0163568	ফটো উপলব্ধ	1076	1	VMC0165464	ফটো উপলব্ধ
নাম : ছেৰাফুল হুছেইন পিতাৰ নাম : চাহনুৰ আলী ঘৰ নং : 120 বয়স : 19 লিঙ্গ : পুৰুষ				নাম : বঞ্জমা বেগম স্বামীৰ নাম : জিয়াবুল আলী ঘৰ নং : 82 বয়স : 28 লিঙ্গ : মহিলা				নাম : মালেকউদ্দিন আলী অন্যান্য : বিমলা খাতুন ঘৰ নং : 56 বয়স : 89 লিঙ্গ : পুৰুষ			
1077	1	LQW1650335	ফটো উপলব্ধ	1078	1	LQW0459149	ফটো উপলব্ধ	1079	1	KMH5235325	ফটো উপলব্ধ
নাম : ইচমাইল হুছেইন পিতাৰ নাম : মনিৰুদ্দিন আহমেদ ঘৰ নং : 2৮০ বয়স : 58 লিঙ্গ : পুৰুষ				নাম : মামণি বেগম স্বামীৰ নাম : তাজুল হক ঘৰ নং : ১২০ বয়স : 32 লিঙ্গ : মহিলা				নাম : তাজুল হক পিতাৰ নাম : ফাইজুদ্দিন হুচেন ঘৰ নং : ১২০ বয়স : 46 লিঙ্গ : পুৰুষ			
1080	1	LQW0386185	ফটো উপলব্ধ	1081	1	KMH1860840	ফটো উপলব্ধ	1082	1	LQW1433770	ফটো উপলব্ধ
নাম : আনোৱাৰ হুছেইন পিতাৰ নাম : জব্বাৰ আলী ঘৰ নং : 264 বয়স : 30 লিঙ্গ : পুৰুষ				নাম : মনালিছা বেগম পিতাৰ নাম : ইউচুব আলী ঘৰ নং : ৫ বয়স : 32 লিঙ্গ : মহিলা				নাম : মমি বেগম পিতাৰ নাম : মহনুৰ আলী ঘৰ নং : 76 বয়স : 22 লিঙ্গ : মহিলা			
1083	1	LQW1667794	ফটো উপলব্ধ	1084	1	LQW0312041	ফটো উপলব্ধ	1085	1	LQW2007649	ফটো উপলব্ধ
নাম : মহিবা বেগম স্বামীৰ নাম : খলিলুৰ ৰহমান ঘৰ নং : 395 বয়স : 46 লিঙ্গ : মহিলা				নাম : ৰফিকুল আলী পিতাৰ নাম : মজিব আলী ঘৰ নং : 99 বয়স : 29 লিঙ্গ : পুৰুষ				নাম : ৰিজমণি বেগম পিতাৰ নাম : আঈজুদ্দীন আলী ঘৰ নং : 149 বয়স : 23 লিঙ্গ : মহিলা			
1086	1	LQW0293282	ফটো উপলব্ধ	1087	1	LQW0012997	ফটো উপলব্ধ	1088	1	LQW1111483	ফটো উপলব্ধ
নাম : ইজাজুল আলী পিতাৰ নাম : আয়ুব আলী ঘৰ নং : 83 বয়স : 24 লিঙ্গ : পুৰুষ				নাম : ছাইদুল আলী পিতাৰ নাম : চামচুল আলী ঘৰ নং : 8১৯ বয়স : 29 লিঙ্গ : পুৰুষ				নাম : মিনজনা বেগম পিতাৰ নাম : আয়ুব আলী ঘৰ নং : 83 বয়স : 32 লিঙ্গ : মহিলা			
1089	1	VMC0111047	ফটো উপলব্ধ	1090	1	LQW0283796	ফটো উপলব্ধ	1091	1	LQW0292326	ফটো উপলব্ধ
নাম : তফিকুল আলী পিতাৰ নাম : ইউচুব আলী ঘৰ নং : ২৪৩ বয়স : 23 লিঙ্গ : পুৰুষ				নাম : চাজিনা বেগম স্বামীৰ নাম : তাজনুৰ আলী ঘৰ নং : 258 বয়স : 27 লিঙ্গ : মহিলা				নাম : চাজিদা বেগম স্বামীৰ নাম : আইজুল হক ঘৰ নং : 58 বয়স : 25 লিঙ্গ : মহিলা			
1092	1	LQW1667783	ফটো উপলব্ধ	1093	1	LQW1544246	ফটো উপলব্ধ	1094	1	LQW1508381	ফটো উপলব্ধ
নাম : খলিলউৰ ৰহমান পিতাৰ নাম : আলীচা ঘৰ নং : 395 বয়স : 53 লিঙ্গ : পুৰুষ				নাম : ৰিজমণি বেগম স্বামীৰ নাম : ছাদ্দাম আলী ঘৰ নং : 95 বয়স : 22 লিঙ্গ : মহিলা				নাম : চানিদুল হক পিতাৰ নাম : আমজেদ আলী ঘৰ নং : 492 বয়স : 22 লিঙ্গ : পুৰুষ			
1095	1	LQW1991769	ফটো উপলব্ধ	1096	1	LQW1652922	ফটো উপলব্ধ	1097	1	LQW0313247	ফটো উপলব্ধ
নাম : নিলিমা বেগম স্বামীৰ নাম : তাইজো আলী ঘৰ নং : 65 বয়স : 26 লিঙ্গ : মহিলা				নাম : ফৰিদা বেগম স্বামীৰ নাম : আৰিফুল হক আলী ঘৰ নং : ১১৮ বয়স : 32 লিঙ্গ : মহিলা				নাম : আখতাৰ হুছেইন পিতাৰ নাম : খলিলউৰ ৰহমান ঘৰ নং : 395 বয়স : 26 লিঙ্গ : পুৰুষ			
1098	1	LQW0274324	ফটো উপলব্ধ	1099	1	LQW0455865	ফটো উপলব্ধ	1100	1	LQW0523365	ফটো উপলব্ধ
নাম : তাৰিকুল আলী পিতাৰ নাম : তাইজো আলী ঘৰ নং : 55 বয়স : 29 লিঙ্গ : পুৰুষ				নাম : আছিক ইকৱাল পিতাৰ নাম : মহঃ আজিজুৰ ৰহমান ঘৰ নং : 280 বয়স : 25 লিঙ্গ : পুৰুষ				নাম : পাৰবিন বেগম স্বামীৰ নাম : চাইদুল আলী ঘৰ নং : 162 বয়স : 24 লিঙ্গ : মহিলা			
1101	1	LQW0488692	ফটো উপলব্ধ	1102	1	LQW0522235	ফটো উপলব্ধ	1103	1	LQW1650368	ফটো উপলব্ধ
নাম : নুৰ হক পিতাৰ নাম : আতিফ আলী ঘৰ নং : 159 বয়স : 25 লিঙ্গ : পুৰুষ				নাম : চিমা বেগম স্বামীৰ নাম : তৌফিক আলী ঘৰ নং : 8 বয়স : 27 লিঙ্গ : মহিলা				নাম : চাৰিকুন নাহাৰ অন্যান্য : ইছমাইল হুছেইন ঘৰ নং : 280 বয়স : 44 লিঙ্গ : মহিলা			

1104	1	LQW1503143
নাম : ইমৰান হুছেইন পিতাৰ নাম : ইছমাইল হুছেইন ঘৰ নং : 280 বয়স : 25 লিঙ্গ : পুৰুষ		
ফটো উপলব্ধ		

1105	1	LQW1456250
নাম : ৰিণা বেগম স্বামীৰ নাম : ৰস্তুম আলী ঘৰ নং : ১৭৭ বয়স : 29 লিঙ্গ : মহিলা		
ফটো উপলব্ধ		

1106	1	LQW1454529
নাম : চুৰিয়া বেগম স্বামীৰ নাম : আতিকুৰ ৰহমান ঘৰ নং : ১০১ বয়স : 25 লিঙ্গ : মহিলা		
ফটো উপলব্ধ		

1107	1	VMC0167650
নাম : খৰচান বিবি অন্যান্য: বস্তিয়াৰ হুছেইন ঘৰ নং : ২ বয়স : 67 লিঙ্গ : মহিলা		
ফটো উপলব্ধ		

1108	1	VMC0167726
নাম : ইৰফান হুছেইন পিতাৰ নাম : মিতুল আলী ঘৰ নং : 77 বয়স : 18 লিঙ্গ : পুৰুষ		
ফটো উপলব্ধ		

1109	1	LQW0384941
নাম : আনোৱাৰ হুছেইন পিতাৰ নাম : বচিৰ আলী ঘৰ নং : ১১১ বয়স : 26 লিঙ্গ : পুৰুষ		
ফটো উপলব্ধ		

1110	1	LQW0117929
নাম : চাজিনা বিবি স্বামীৰ নাম : চাফেৰ আলী ঘৰ নং : ৬১০ বয়স : 32 লিঙ্গ : মহিলা		
ফটো উপলব্ধ		

1111	1	LQW0117879
নাম : চাফেৰ আলী পিতাৰ নাম : লফিৰ আলী ঘৰ নং : ৬১০ বয়স : 45 লিঙ্গ : পুৰুষ		
ফটো উপলব্ধ		

1112	1	LQW0346973
নাম : হাচিনা বিবি স্বামীৰ নাম : কৰিম আলী ঘৰ নং : 394 বয়স : 37 লিঙ্গ : মহিলা		
ফটো উপলব্ধ		

1113	1	LQW1173335
নাম : ফৰিদা বিবি স্বামীৰ নাম : ছাইফুল আলী ঘৰ নং : 285 বয়স : 29 লিঙ্গ : মহিলা		
ফটো উপলব্ধ		

1114	1	LQW1967200
নাম : ৰাজিব আলী পিতাৰ নাম : বহিৰ আলী ঘৰ নং : 224 বয়স : 38 লিঙ্গ : পুৰুষ		
ফটো উপলব্ধ		

1115	1	LQW0345256
নাম : কৰিম আলী পিতাৰ নাম : তমিজ আলী ঘৰ নং : 394 বয়স : 39 লিঙ্গ : পুৰুষ		
ফটো উপলব্ধ		

ভোটাৰৰ সাৰাংশ

A) ভোটাৰৰ সংখ্যা

	তালিকাৰ প্ৰকাৰ	তালিকাৰ চিনাক্তকৰণ	ভোটাৰৰ সংখ্যা				
			পুৰুষ	মহিলা	৩য় লিঙ্গ	মুঠ	
I	মূল তালিকা	মূল তালিকা	বিশেষ সংশোধন, 2026 চনৰ পূৰ্বৰ 2025 চনৰ মূল তালিকাৰ লগত থকা সংযোজন সমূহ একত্ৰিতকৰণ কৰা তালিকা।	540	503	0	1043
II	যোগ তালিকা	পৰিপূৰক 1	বিশেষ সংক্ষিপ্ত সংশোধন, 2026	35	37	0	72
III	বিয়োজন তালিকা	পৰিপূৰক 1	বিশেষ সংক্ষিপ্ত সংশোধন, 2026	19	25	0	44
IV	লিংগ ক্ষেত্ৰত পৰিবৰ্তনৰ বাবে পাৰ্থক্য			0	0	0	0
এই সংশোধনৰ পিছত ভোটাৰ তালিকাত ভোটাৰৰ মুঠ সংখ্যা (I+II-III+IV)				556	515	0	1071

B) শুধৰনীৰ সংখ্যা

তালিকাৰ প্ৰকাৰ	তালিকাৰ চিনাক্তকৰণ	শুধৰনীৰ সংখ্যা
পৰিপূৰক 1	বিশেষ সংক্ষিপ্ত সংশোধন, 2026	55

নিৰ্বাচক পঞ্জীয়ন বিষয়াৰ স্বাক্ষৰ

E-মৃত, S-স্থানান্তৰিত/ বাসস্থান পৰিবৰ্তন, R-প্ৰতিলিপি, M-নিখোজ, Q-অযোগ্য