

## ভোটাৰ তালিকা 2026 S03 অসম

বিধানসভা সমষ্টিৰ নম্বৰ, নাম আৰু সংৰক্ষণৰ স্থিতি : 40 - টিছ (সাধাৰণ)		খণ্ড নং : 7																			
এই বিধানসভা সমষ্টিত কোন সংসদীয় সমষ্টিৰ অন্তৰ্গত তাৰ নম্বৰ, নাম আৰু সংৰক্ষণ স্থিতি : 3 - বৰপেটা (সাধাৰণ)																					
1. সংশোধনৰ বিৱৰণ																					
সংশোধনৰ বছৰ	2026	তালিকাৰ চিনাক্তকৰণ																			
ভিত্তি তাৰিখ	01-01-2026	বিশেষ সংশোধন, 2026 চনৰ পূৰ্বৰ 2025 চনৰ মূল তালিকাৰ লগত থকা সংযোজন সমূহ একত্ৰিতকৰণ কৰা তালিকা।																			
সংশোধনৰ প্ৰকাৰ	বিশেষ সংশোধন 2026																				
প্ৰকাশনৰ তাৰিখ	10-02-2026																				
2. খণ্ড আৰু ভোটগ্ৰহন কেন্দ্ৰৰ বিৱৰণ																					
খণ্ডৰ অন্তৰ্গত এলেকা সমূহৰ নম্বৰ আৰু নাম																					
1-নিজ নমাটি	<table border="1" style="width: 100%; border-collapse: collapse;"> <tr> <td>মূল চহৰ/গাওঁ</td> <td>: নিজ নমাটি</td> </tr> <tr> <td>ৱাৰ্ড নং</td> <td>:</td> </tr> <tr> <td>ডাকঘৰ</td> <td>: অসম চিনটেক্স</td> </tr> <tr> <td>পুলিচ থানা</td> <td>: টিছ</td> </tr> <tr> <td>ব্লক</td> <td>: টিছ</td> </tr> <tr> <td>ৰাজহ চক্ৰ</td> <td>: টিছ</td> </tr> <tr> <td>জিলা</td> <td>: নলবাৰী</td> </tr> <tr> <td>পিনকোড</td> <td>: 781355</td> </tr> </table>					মূল চহৰ/গাওঁ	: নিজ নমাটি	ৱাৰ্ড নং	:	ডাকঘৰ	: অসম চিনটেক্স	পুলিচ থানা	: টিছ	ব্লক	: টিছ	ৰাজহ চক্ৰ	: টিছ	জিলা	: নলবাৰী	পিনকোড	: 781355
মূল চহৰ/গাওঁ	: নিজ নমাটি																				
ৱাৰ্ড নং	:																				
ডাকঘৰ	: অসম চিনটেক্স																				
পুলিচ থানা	: টিছ																				
ব্লক	: টিছ																				
ৰাজহ চক্ৰ	: টিছ																				
জিলা	: নলবাৰী																				
পিনকোড	: 781355																				
3. ভোটগ্ৰহন কেন্দ্ৰৰ বিৱৰণ																					
ভোটগ্ৰহন কেন্দ্ৰৰ নম্বৰ আৰু নাম :	ভোটগ্ৰহন কেন্দ্ৰৰ প্ৰকাৰ (পুৰুষ/মহিলা/সাধাৰণ)		সাধাৰণ																		
7 - নমাটি হাইস্কুল (সোঁ শাখা)	খণ্ডৰ অন্তৰ্গত সহায়ক ভোটগ্ৰহন কেন্দ্ৰৰ সংখ্যা :		0																		
ভোটগ্ৰহন কেন্দ্ৰৰ ঠিকনা :																					
নমাটি হাইস্কুল, ৰুম নং ২, নিজ নমাটি, নলবাৰী																					
4. ভোটাৰৰ সংখ্যা																					
আৰম্ভনি ক্ৰমিক নং	শেষ ক্ৰমিক নং	মুঠ ভোটাৰ																			
		পুৰুষ	মহিলা	৩য় লিঙ্গ	মুঠ																
1	658	335	296	0	631																

নিৰ্বাচক পঞ্জীয়ন বিষয়াৰ স্বাক্ষৰ

Nazri Naksha

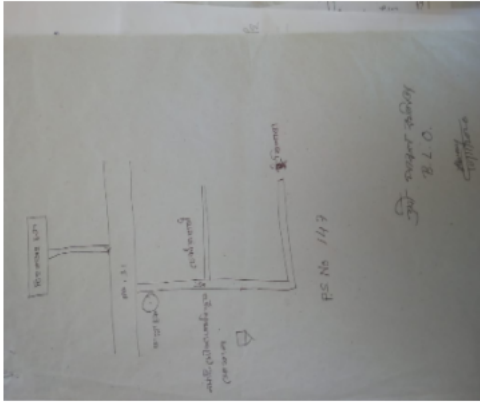

Google Map View



Polling Station Building Front View



ভোটগ্ৰহন কেন্দ্ৰৰ সন্মুখৰ দৃশ্য



Cad View

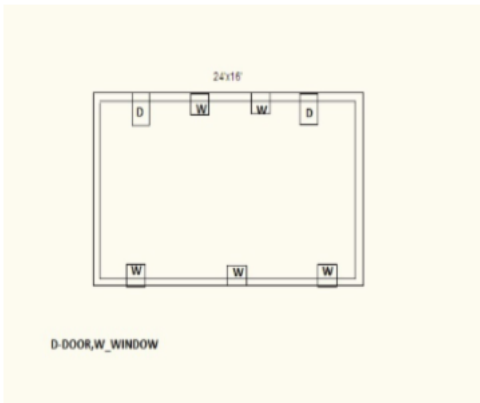

Key MAP View

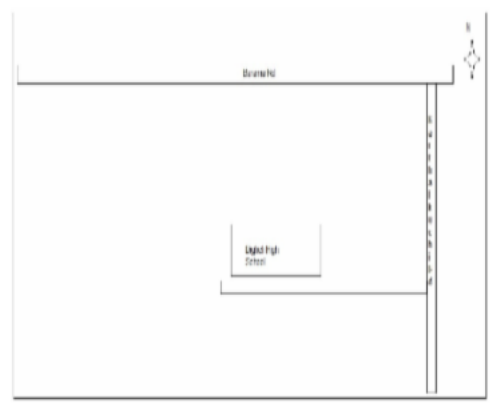

<p>1</p> <p>নাম : মনিষা পাঠক পিতাৰ নাম: বনেশ্বৰ পাঠক ঘৰ নং : 47 বয়স : 22 লিঙ্গ : পুৰুষ</p> <p>ফটো উপলব্ধ</p>	VMC0014001	<p>2</p> <p>নাম : পংকজ ডেকা পিতাৰ নাম: দিপক ডেকা ঘৰ নং : 59 বয়স : 22 লিঙ্গ : পুৰুষ</p> <p>ফটো উপলব্ধ</p>	VMC0003533	<p>3</p> <p>নাম : চাৰ্জিনা বেগম স্বামীৰ নাম: ফজল আলি ঘৰ নং : 182 বয়স : 24 লিঙ্গ : মহিলা</p> <p>ফটো উপলব্ধ</p>	LQW0522995
<p>4</p> <p>নাম : দিমিতা ভৰালী পিতাৰ নাম: হেমন্ত ভৰালী ঘৰ নং : 222 বয়স : 22 লিঙ্গ : মহিলা</p> <p>ফটো উপলব্ধ</p>	VMC0013961	<p>5</p> <p>নাম : নিকিতা পাঠক পিতাৰ নাম: দিলিপ পাঠক ঘৰ নং : 310 বয়স : 25 লিঙ্গ : মহিলা</p> <p>ফটো উপলব্ধ</p>	LQW1123314	<p>6</p> <p>নাম : ভুবনেশ্বৰ ডেকা পিতাৰ নাম: কৃষ্ণকান্ত ঘৰ নং : 899 বয়স : 63 লিঙ্গ : পুৰুষ</p> <p>ফটো উপলব্ধ</p>	LQW1314621
<p>7</p> <p>নাম : ধনেশ্বৰ ডেকা পিতাৰ নাম: কৃষ্ণকান্ত ঘৰ নং : 899 বয়স : 58 লিঙ্গ : পুৰুষ</p> <p>ফটো উপলব্ধ</p>	LQW1314643	<p>8</p> <p>নাম : সৰযু ডেকা স্বামীৰ নাম: ভুবনেশ্বৰ ঘৰ নং : 899 বয়স : 50 লিঙ্গ : মহিলা</p> <p>ফটো উপলব্ধ</p>	LQW1314632	<p>9</p> <p>নাম : ধৰ্মেশ্বৰ ডেকা পিতাৰ নাম: কৃষ্ণকান্ত ডেকা ঘৰ নং : 899 বয়স : 50 লিঙ্গ : পুৰুষ</p> <p>ফটো উপলব্ধ</p>	LQW1314665
<p>10</p> <p>নাম : কান্তেশ্বৰ ডেকা পিতাৰ নাম: কৃষ্ণকান্ত ঘৰ নং : 899 বয়স : 48 লিঙ্গ : পুৰুষ</p> <p>ফটো উপলব্ধ</p>	LQW1314676	<p>11</p> <p>নাম : উপমা ডেকা স্বামীৰ নাম: কান্তেশ্বৰ ঘৰ নং : 899 বয়স : 44 লিঙ্গ : মহিলা</p> <p>ফটো উপলব্ধ</p>	LQW1314596	<p>12</p> <p>নাম : নিজমণি ডেকা পিতাৰ নাম: ধনেশ্বৰ ডেকা ঘৰ নং : 499 বয়স : 21 লিঙ্গ : মহিলা</p> <p>ফটো উপলব্ধ</p>	VMC0078329
<p>13</p> <p>নাম : গুৰুপদ ডেকা পিতাৰ নাম: কালিচৰন ঘৰ নং : 500 বয়স : 58 লিঙ্গ : পুৰুষ</p> <p>ফটো উপলব্ধ</p>	LQW1314687	<p>14</p> <p>নাম : গীতাজ্জলী ডেকা স্বামীৰ নাম: গুৰুপদ ঘৰ নং : 500 বয়স : 53 লিঙ্গ : মহিলা</p> <p>ফটো উপলব্ধ</p>	LQW1314698	<p>15</p> <p>নাম : হেমেন ডেকা পিতাৰ নাম: গুৰুপদ ডেকা ঘৰ নং : 500 বয়স : 31 লিঙ্গ : পুৰুষ</p> <p>ফটো উপলব্ধ</p>	LQW1320827
<p>16</p> <p>নাম : কিৰন ডেকা স্বামীৰ নাম: খগেশ্বৰ ঘৰ নং : 501 বয়স : 68 লিঙ্গ : মহিলা</p> <p>ফটো উপলব্ধ</p>	LQW1314712	<p>17</p> <p>নাম : বতেশ্বৰ ডেকা পিতাৰ নাম: খগেশ্বৰ ডেকা ঘৰ নং : 501 বয়স : 44 লিঙ্গ : পুৰুষ</p> <p>ফটো উপলব্ধ</p>	LQW1314745	<p>18</p> <p>নাম : বাসন্তী ডেকা স্বামীৰ নাম: দীৰাজ ঘৰ নং : 501 বয়স : 43 লিঙ্গ : মহিলা</p> <p>ফটো উপলব্ধ</p>	LQW1314734
<p>19</p> <p>নাম : মিতালী ডেকা স্বামীৰ নাম: বতেশ্বৰ ডেকা ঘৰ নং : 501 বয়স : 36 লিঙ্গ : মহিলা</p> <p>ফটো উপলব্ধ</p>	LQW0212696	<p>20</p> <p>নাম : ভক্তি ৰাম ডেকা পিতাৰ নাম: কালিচৰন ঘৰ নং : 502 বয়স : 59 লিঙ্গ : পুৰুষ</p> <p>ফটো উপলব্ধ</p>	LQW1314756	<p>21</p> <p>নাম : জয়মতী ডেকা স্বামীৰ নাম: ভক্তিৰাম ঘৰ নং : 502 বয়স : 43 লিঙ্গ : মহিলা</p> <p>ফটো উপলব্ধ</p>	LQW1314767
<p>22</p> <p>নাম : চিত্ত ডেকা পিতাৰ নাম: ভক্তি ঘৰ নং : 502 বয়স : 28 লিঙ্গ : পুৰুষ</p> <p>ফটো উপলব্ধ</p>	LQW0212779	<p>23</p> <p>নাম : নয়ন ডেকা পিতাৰ নাম: ভক্তিৰাম ডেকা ঘৰ নং : 502 বয়স : 26 লিঙ্গ : পুৰুষ</p> <p>ফটো উপলব্ধ</p>	LQW0170274	<p>24</p> <p>নাম : মুস্তাফা আলী পিতাৰ নাম: জাহেৰ ঘৰ নং : 503 বয়স : 58 লিঙ্গ : পুৰুষ</p> <p>ফটো উপলব্ধ</p>	LQW1314778
<p>25</p> <p>নাম : বেহেনা বেগম পিতাৰ নাম: জাহেৰ ঘৰ নং : 503 বয়স : 53 লিঙ্গ : মহিলা</p> <p>ফটো উপলব্ধ</p>	LQW1314790	<p>26</p> <p>নাম : খাইৰন বিবি স্বামীৰ নাম: মুস্তাফা ঘৰ নং : 503 বয়স : 49 লিঙ্গ : মহিলা</p> <p>ফটো উপলব্ধ</p>	LQW1314789	<p>27</p> <p>নাম : চাহেৰা বেগম পিতাৰ নাম: জাহেৰ ঘৰ নং : 503 বয়স : 48 লিঙ্গ : মহিলা</p> <p>ফটো উপলব্ধ</p>	LQW1314803
<p>28</p> <p>নাম : খাইৰল বচিৰ পিতাৰ নাম: মুস্তাফা আলী ঘৰ নং : 503 বয়স : 20 লিঙ্গ : পুৰুষ</p> <p>ফটো উপলব্ধ</p>	VMC0068718	<p>29</p> <p>নাম : লতিফ আলী পিতাৰ নাম: জাহেৰ ঘৰ নং : 508 বয়স : 58 লিঙ্গ : পুৰুষ</p> <p>ফটো উপলব্ধ</p>	LQW1314836	<p>30</p> <p>নাম : জেসমিন বেগম স্বামীৰ নাম: লতিফ ঘৰ নং : 508 বয়স : 53 লিঙ্গ : মহিলা</p> <p>ফটো উপলব্ধ</p>	LQW1314847

31 নাম : ফিৰোজ আলী পিতাৰ নাম: তাহেৰ ঘৰ নং : ৫০৪ বয়স : 48 লিঙ্গ : পুৰুষ	LQW1314858 ফটো উপলব্ধ	32 নাম : আফচেৰ আলী পিতাৰ নাম: তাহেৰ ঘৰ নং : ৫০৪ বয়স : 46 লিঙ্গ : পুৰুষ	LQW1314869 ফটো উপলব্ধ	33 নাম : ইনাৰাৰা বেগম স্বামীৰ নাম: ফিৰোজ ঘৰ নং : ৫০৪ বয়স : 41 লিঙ্গ : মহিলা	LQW1314881 ফটো উপলব্ধ
34 নাম : হুছনাৰা বেগম স্বামীৰ নাম: আফছেৰ ঘৰ নং : ৫০৪ বয়স : 40 লিঙ্গ : মহিলা	LQW1314892 ফটো উপলব্ধ	35 নাম : জেহেৰুল ইছলাম পিতাৰ নাম: লতিফ আলী ঘৰ নং : ৫০৪ বয়স : 30 লিঙ্গ : পুৰুষ	LQW1955119 ফটো উপলব্ধ	36 নাম : মইদুল ইছলাম পিতাৰ নাম: লতিফ আলী ঘৰ নং : ৫০৪ বয়স : 29 লিঙ্গ : পুৰুষ	LQW0212829 ফটো উপলব্ধ
37 নাম : মাৰিয়া বেগম স্বামীৰ নাম: মফাত ঘৰ নং : ৫০৭ বয়স : 78 লিঙ্গ : মহিলা	LQW1314916 ফটো উপলব্ধ	38 নাম : গোলাপ আলী পিতাৰ নাম: চিৰাজ আলী ঘৰ নং : ৫০৭ বয়স : 41 লিঙ্গ : পুৰুষ	LQW0105015 ফটো উপলব্ধ	39 নাম : দুলমনি বেগম পিতাৰ নাম: গোলাপ আলী ঘৰ নং : ৫০৭ বয়স : 33 লিঙ্গ : মহিলা	LQW0105056 ফটো উপলব্ধ
40 নাম : আক্কাছ আলী পিতাৰ নাম: পোহৰ ঘৰ নং : ৫০৮ বয়স : 53 লিঙ্গ : পুৰুষ	LQW1314949 ফটো উপলব্ধ	41 নাম : ইলিমা বেগম স্বামীৰ নাম: আক্কাছ ঘৰ নং : ৫০৮ বয়স : 48 লিঙ্গ : মহিলা	LQW1314950 ফটো উপলব্ধ	42 নাম : আয়ুব আলী পিতাৰ নাম: পোহৰ ঘৰ নং : ৫০৮ বয়স : 48 লিঙ্গ : পুৰুষ	LQW1314961 ফটো উপলব্ধ
43 নাম : আকলিমা বেগম স্বামীৰ নাম: আয়ুব ঘৰ নং : ৫০৮ বয়স : 43 লিঙ্গ : মহিলা	LQW1314972 ফটো উপলব্ধ	44 নাম : চাইদুল আলী পিতাৰ নাম: আক্কাচ আলী ঘৰ নং : 508 বয়স : 23 লিঙ্গ : পুৰুষ	LQW1119460 ফটো উপলব্ধ	45 নাম : জয়নাব বেগম পিতাৰ নাম: খালিল ঘৰ নং : ৫০৯ বয়স : 56 লিঙ্গ : মহিলা	LQW1314983 ফটো উপলব্ধ
46 নাম : জলিল আলী পিতাৰ নাম: খালিল ঘৰ নং : ৫০৯ বয়স : 50 লিঙ্গ : পুৰুষ	LQW1315011 ফটো উপলব্ধ	47 নাম : ছাজিনা বেগম পিতাৰ নাম: চাদেক আলী ঘৰ নং : ৫০৯ বয়স : 41 লিঙ্গ : মহিলা	LQW1320850 ফটো উপলব্ধ	48 নাম : নূৰইছলাম আলী পিতাৰ নাম: মজিব আলী ঘৰ নং : ৫০৯ বয়স : 36 লিঙ্গ : মহিলা	LQW1955062 ফটো উপলব্ধ
49 নাম : তফাজুল আলী পিতাৰ নাম: জলীল আলী ঘৰ নং : ৫০৯ বয়স : 29 লিঙ্গ : পুৰুষ	LQW0341347 ফটো উপলব্ধ	50 নাম : আমিনা বেগম স্বামীৰ নাম: নূৰইছলাম আলী ঘৰ নং : ৫০৯ বয়স : 28 লিঙ্গ : মহিলা	LQW0341313 ফটো উপলব্ধ	51 নাম : চৰিফা বেগম স্বামীৰ নাম: হাবিব ঘৰ নং : ৫১০ বয়স : 83 লিঙ্গ : মহিলা	LQW1315077 ফটো উপলব্ধ
S 52 নাম : ফৰমুজ আলী পিতাৰ নাম: হৰমুজ ঘৰ নং : ৫১০ বয়স : 58 লিঙ্গ : পুৰুষ	LQW1315102 ফটো উপলব্ধ	53 নাম : বমেনা বেগম স্বামীৰ নাম: হৰমুজ ঘৰ নং : ৫১০ বয়স : 53 লিঙ্গ : মহিলা	LQW1315099 ফটো উপলব্ধ	S 54 নাম : আচিমা বেগম স্বামীৰ নাম: ফৰমুজ ঘৰ নং : ৫১০ বয়স : 48 লিঙ্গ : মহিলা	LQW1315113 ফটো উপলব্ধ
55 নাম : ৰেকিব উদ্দীন আহমেদ পিতাৰ নাম: হৰমুজ ঘৰ নং : ৫১০ বয়স : 38 লিঙ্গ : পুৰুষ	LQW1315124 ফটো উপলব্ধ	56 নাম : জেচমিন চুলতানা স্বামীৰ নাম: ৰেকিব উদ্দীন আহমেদ ঘৰ নং : ৫১০ বয়স : 31 লিঙ্গ : মহিলা	LQW0341339 ফটো উপলব্ধ	57 নাম : ৰয়েল আহমেদ পিতাৰ নাম: চান ঘৰ নং : ৫১২ বয়স : 34 লিঙ্গ : পুৰুষ	LQW1315157 ফটো উপলব্ধ
58 নাম : কিচমত আলী পিতাৰ নাম: ফেচা ঘৰ নং : ৫১৩ বয়স : 69 লিঙ্গ : পুৰুষ	LQW1315179 ফটো উপলব্ধ	59 নাম : ৰাহিয়া বিবি স্বামীৰ নাম: কিচমত ঘৰ নং : ৫১৩ বয়স : 58 লিঙ্গ : মহিলা	LQW1315180 ফটো উপলব্ধ	S 60 নাম : ৰুমী বেগম পিতাৰ নাম: কিচমত ঘৰ নং : ৫১৩ বয়স : 36 লিঙ্গ : মহিলা	LQW1315191 ফটো উপলব্ধ

61 নাম : ভনীতা তালুকদাৰ দাস স্বামীৰ নাম: অজয়ী তালুকদাৰ ঘৰ নং : ৫১৩ বয়স : 36 লিঙ্গ : মহিলা	LQW0331686 ফটো উপলব্ধ	62 নাম : পাৰবিন চলতানা পিতাৰ নাম: কিছমত ঘৰ নং : ৫১৩ বয়স : 33 লিঙ্গ : মহিলা	LQW1315168 ফটো উপলব্ধ	S 63 নাম : জেচমিন বেগম পিতাৰ নাম: কিছমত আলী ঘৰ নং : ৫১৩ বয়স : 31 লিঙ্গ : মহিলা	LQW1320816 ফটো উপলব্ধ
64 নাম : জালাল উদ্দিন আহমেদ পিতাৰ নাম: ফেচা আলী ঘৰ নং : ৫১৪ বয়স : 54 লিঙ্গ : পুৰুষ	LQW1315237 ফটো উপলব্ধ	65 নাম : বুপজান বিবি স্বামীৰ নাম: দৌলত ঘৰ নং : ৫১৪ বয়স : 53 লিঙ্গ : মহিলা	LQW1315215 ফটো উপলব্ধ	66 নাম : মফিদা বেগম স্বামীৰ নাম: জালালউদ্দিন আহমেদ ঘৰ নং : ৫১৪ বয়স : 52 লিঙ্গ : মহিলা	LQW0341131 ফটো উপলব্ধ
67 নাম : বচিৰ উদ্দিন আহমেদ পিতাৰ নাম: ফেচা ঘৰ নং : ৫১৪ বয়স : 47 লিঙ্গ : পুৰুষ	LQW1315248 ফটো উপলব্ধ	68 নাম : বুনমা বেগম স্বামীৰ নাম: উদ্দিশ আহমেদ ঘৰ নং : ৫১৪ বয়স : 40 লিঙ্গ : মহিলা	LQW0105916 ফটো উপলব্ধ	69 নাম : বাহুল আলী পিতাৰ নাম: দৌলত আলী ঘৰ নং : ৫১৪ বয়স : 30 লিঙ্গ : পুৰুষ	LQW1955095 ফটো উপলব্ধ
70 নাম : আৰ্জনা বেগম স্বামীৰ নাম: বাহুল আলী ঘৰ নং : 514 বয়স : 26 লিঙ্গ : মহিলা	VMC0011411 ফটো উপলব্ধ	71 নাম : পাপু আহমেদ পিতাৰ নাম: দৌলত আলী ঘৰ নং : 514 বয়স : 23 লিঙ্গ : পুৰুষ	LQW0291823 ফটো উপলব্ধ	72 নাম : জীতেন ডেকা পিতাৰ নাম: মনহৰি ঘৰ নং : ৫১৫ বয়স : 55 লিঙ্গ : পুৰুষ	LQW1315260 ফটো উপলব্ধ
73 নাম : প্ৰানেশ্বৰ ডেকা পিতাৰ নাম: মনহৰি ঘৰ নং : ৫১৫ বয়স : 53 লিঙ্গ : পুৰুষ	LQW1315282 ফটো উপলব্ধ	74 নাম : দিপিকা ডেকা স্বামীৰ নাম: জিতেন্দ্ৰ ঘৰ নং : ৫১৫ বয়স : 48 লিঙ্গ : মহিলা	LQW1315271 ফটো উপলব্ধ	75 নাম : ভূপেন ডেকা পিতাৰ নাম: মনহৰি ঘৰ নং : ৫১৫ বয়স : 48 লিঙ্গ : পুৰুষ	LQW1315306 ফটো উপলব্ধ
76 নাম : বেখা ডেকা স্বামীৰ নাম: ভূপেন ডেকা ঘৰ নং : ৫১৫ বয়স : 36 লিঙ্গ : মহিলা	LQW0341438 ফটো উপলব্ধ	77 নাম : অনিতা ডেকা স্বামীৰ নাম: প্ৰনেশ্বৰ ডেকা ঘৰ নং : ৫১৫ বয়স : 35 লিঙ্গ : মহিলা	LQW0341362 ফটো উপলব্ধ	78 নাম : জিতুমনি ডেকা পিতাৰ নাম: জিতেন ডেকা ঘৰ নং : 515 বয়স : 22 লিঙ্গ : পুৰুষ	LQW2010692 ফটো উপলব্ধ
79 নাম : কামাখ্যা দাস পিতাৰ নাম: উমেশ ঘৰ নং : ৫১৬ বয়স : 63 লিঙ্গ : পুৰুষ	LQW1315351 ফটো উপলব্ধ	80 নাম : তপন দাস পিতাৰ নাম: উমেশ ঘৰ নং : ৫১৬ বয়স : 56 লিঙ্গ : পুৰুষ	LQW1315384 ফটো উপলব্ধ	81 নাম : অলকা দাস স্বামীৰ নাম: কামাখ্যা ঘৰ নং : ৫১৬ বয়স : 55 লিঙ্গ : মহিলা	LQW1315420 ফটো উপলব্ধ
82 নাম : তেজীমলা দাস স্বামীৰ নাম: তপন ঘৰ নং : ৫১৬ বয়স : 48 লিঙ্গ : মহিলা	LQW1315395 ফটো উপলব্ধ	83 নাম : বশিষ্ঠ দাস পিতাৰ নাম: উমেশ ঘৰ নং : ৫১৬ বয়স : 43 লিঙ্গ : পুৰুষ	LQW1315339 ফটো উপলব্ধ	84 নাম : মৰমী দাস স্বামীৰ নাম: বশিষ্ঠ ঘৰ নং : ৫১৬ বয়স : 42 লিঙ্গ : মহিলা	LQW1315431 ফটো উপলব্ধ
85 নাম : হেমেন দাস পিতাৰ নাম: কামাখ্যা দাস ঘৰ নং : ৫১৬ বয়স : 34 লিঙ্গ : পুৰুষ	LQW1320838 ফটো উপলব্ধ	86 নাম : ধীমন দাস পিতাৰ নাম: তপন কুমাৰ দাস ঘৰ নং : ৫১৬ বয়স : 29 লিঙ্গ : পুৰুষ	LQW0331611 ফটো উপলব্ধ	S 87 নাম : সাগৰিকা দাস পিতাৰ নাম: তপন কুমাৰ দাস ঘৰ নং : ৫১৬ বয়স : 27 লিঙ্গ : মহিলা	LQW0331892 ফটো উপলব্ধ
88 নাম : নিশিপদ দাস পিতাৰ নাম: তপন কুমাৰ দাস ঘৰ নং : 516 বয়স : 25 লিঙ্গ : পুৰুষ	LQW0542324 ফটো উপলব্ধ	89 নাম : অক্ষয় দাস পিতাৰ নাম: উমেশ ঘৰ নং : 516 বয়স : 60 লিঙ্গ : পুৰুষ	LQW1315362 ফটো উপলব্ধ	S 90 নাম : কল্পনা দাস স্বামীৰ নাম: অক্ষয় ঘৰ নং : 516 বয়স : 53 লিঙ্গ : মহিলা	LQW1315373 ফটো উপলব্ধ

91 নাম : ধ্ৰুৱ দাস পিতাৰ নাম: অক্ষয় কুমাৰ দাস ঘৰ নং : 516ক বয়স : 26 লিঙ্গ : পুৰুষ	LQW0380659 ফটো উপলব্ধ	92 নাম : কনক দাস পিতাৰ নাম: পিথু ঘৰ নং : 519 বয়স : 76 লিঙ্গ : পুৰুষ	LQW1315453 ফটো উপলব্ধ	93 নাম : অনন্দা দাস স্বামীৰ নাম: কনক ঘৰ নং : 519 বয়স : 73 লিঙ্গ : মহিলা	LQW1315464 ফটো উপলব্ধ
94 নাম : বনু দাস পিতাৰ নাম: সদানন্দ ঘৰ নং : 519 বয়স : 47 লিঙ্গ : মহিলা	LQW1315475 ফটো উপলব্ধ	95 নাম : অসীম দাস পিতাৰ নাম: সদা দাস ঘৰ নং : 517 বয়স : 28 লিঙ্গ : পুৰুষ	LQW0341305 ফটো উপলব্ধ	S 96 নাম : ডালিমী পাঠক স্বামীৰ নাম: মদন পাঠক ঘৰ নং : 518 বয়স : 68 লিঙ্গ : মহিলা	LQW1315511 ফটো উপলব্ধ
97 নাম : কমল পাঠক পিতাৰ নাম: মদন পাঠক ঘৰ নং : 518 বয়স : 48 লিঙ্গ : পুৰুষ	LQW1315522 ফটো উপলব্ধ	98 নাম : হৃদয় পাঠক পিতাৰ নাম: মদন পাঠক ঘৰ নং : 518 বয়স : 46 লিঙ্গ : পুৰুষ	LQW1315533 ফটো উপলব্ধ	99 নাম : অনপমা পাঠক হালৈ স্বামীৰ নাম: কমল পাঠক ঘৰ নং : 518 বয়স : 40 লিঙ্গ : মহিলা	LQW1315544 ফটো উপলব্ধ
100 নাম : ডলি পাঠক পিতাৰ নাম: হৃদয় পাঠক ঘৰ নং : 518 বয়স : 39 লিঙ্গ : মহিলা	LQW1315555 ফটো উপলব্ধ	101 নাম : নৰেন্দ্ৰ নাথ ডেকা পিতাৰ নাম: অনি ঘৰ নং : 519 বয়স : 83 লিঙ্গ : পুৰুষ	LQW1315577 ফটো উপলব্ধ	102 নাম : নিৰন ডেকা স্বামীৰ নাম: নৰেন্দ্ৰ নাথ ডেকা ঘৰ নং : 519 বয়স : 80 লিঙ্গ : মহিলা	VMC0125948 ফটো উপলব্ধ
103 নাম : নৰ্মদা কলিতা স্বামীৰ নাম: অৰবিন্দ ঘৰ নং : 519 বয়স : 52 লিঙ্গ : মহিলা	LQW1315691 ফটো উপলব্ধ	S 104 নাম : ধনেশ্বৰ কলিতা পিতাৰ নাম: ৰবি কলিতা ঘৰ নং : 519 বয়স : 49 লিঙ্গ : পুৰুষ	LQW1320872 ফটো উপলব্ধ	105 নাম : উতপল ডেকা পিতাৰ নাম: নৰেন্দ্ৰ ঘৰ নং : 519 বয়স : 46 লিঙ্গ : পুৰুষ	LQW1315613 ফটো উপলব্ধ
S 106 নাম : অঞ্জু ডেকা পিতাৰ নাম: নৰেন্দ্ৰ ঘৰ নং : 519 বয়স : 41 লিঙ্গ : মহিলা	LQW1315624 ফটো উপলব্ধ	107 নাম : কন ডেকা পিতাৰ নাম: নৰেন্দ্ৰ ঘৰ নং : 519 বয়স : 35 লিঙ্গ : পুৰুষ	LQW1315566 ফটো উপলব্ধ	S 108 নাম : সবিতা কলিতা স্বামীৰ নাম: বজেন কলিতা ঘৰ নং : 519 বয়স : 35 লিঙ্গ : মহিলা	LQW1315704 ফটো উপলব্ধ
109 নাম : নিৰ্মালী ডেকা স্বামীৰ নাম: উতপল ডেকা ঘৰ নং : 519 বয়স : 34 লিঙ্গ : মহিলা	LQW1955233 ফটো উপলব্ধ	110 নাম : সাগৰিকা কলিতা স্বামীৰ নাম: সৌৰভ কলিতা ঘৰ নং : 519 বয়স : 26 লিঙ্গ : মহিলা	VMC0105650 ফটো উপলব্ধ	111 নাম : গোকুল কলিতা পিতাৰ নাম: ৰবি ঘৰ নং : 519ক বয়স : 71 লিঙ্গ : পুৰুষ	LQW1315646 ফটো উপলব্ধ
112 নাম : উত্তৰা কলিতা স্বামীৰ নাম: গোকুল ঘৰ নং : 519ক বয়স : 63 লিঙ্গ : মহিলা	LQW1315657 ফটো উপলব্ধ	113 নাম : হুমেশ্বৰ কলিতা পিতাৰ নাম: গকুল ঘৰ নং : 519ক বয়স : 38 লিঙ্গ : পুৰুষ	LQW1315668 ফটো উপলব্ধ	114 নাম : জোনালী কলিতা স্বামীৰ নাম: হোমেশ্বৰ কলিতা ঘৰ নং : 519ক বয়স : 35 লিঙ্গ : মহিলা	VMC0042507 ফটো উপলব্ধ
115 নাম : সৌৰভ কলিতা পিতাৰ নাম: গোকুল কলিতা ঘৰ নং : 519ক বয়স : 32 লিঙ্গ : পুৰুষ	LQW1320770 ফটো উপলব্ধ	S 116 নাম : সাগৰিকা কলিতা স্বামীৰ নাম: সৌৰভ কলিতা ঘৰ নং : 519ক বয়স : 27 লিঙ্গ : মহিলা	VMC0064709 ফটো উপলব্ধ	117 নাম : গৌৰীকান্ত ডেকা পিতাৰ নাম: তৰনী ঘৰ নং : 520 বয়স : 64 লিঙ্গ : পুৰুষ	LQW1315715 ফটো উপলব্ধ
118 নাম : যমুনা ডেকা স্বামীৰ নাম: গৌৰীকান্ত ঘৰ নং : 520 বয়স : 58 লিঙ্গ : মহিলা	LQW1315726 ফটো উপলব্ধ	119 নাম : হিমাংশু ডেকা পিতাৰ নাম: গৌৰীকান্ত ডেকা ঘৰ নং : 520 বয়স : 31 লিঙ্গ : পুৰুষ	LQW1955039 ফটো উপলব্ধ	120 নাম : অভিজিত ডেকা পিতাৰ নাম: গৌৰীকান্ত ডেকা ঘৰ নং : 520 বয়স : 30 লিঙ্গ : পুৰুষ	LQW1955028 ফটো উপলব্ধ

121 নাম : অন্নদা ডেকা স্বামীৰ নাম: তৰনী ঘৰ নং : ৫২১ বয়স : 78 লিঙ্গ : মহিলা	LQW1315737 ফটো উপলব্ধ	122 নাম : মুনাল ডেকা পিতাৰ নাম: তৰনী ঘৰ নং : ৫২১ বয়স : 40 লিঙ্গ : পুৰুষ	LQW1315748 ফটো উপলব্ধ	123 নাম : দীপা ডেকা স্বামীৰ নাম: মুনাল ঘৰ নং : ৫২১ বয়স : 36 লিঙ্গ : মহিলা	LQW1315759 ফটো উপলব্ধ
124 নাম : সুৰেন্দ্ৰ ডেকা পিতাৰ নাম: হৰচৰন ডেকা ঘৰ নং : ৫২২ বয়স : 80 লিঙ্গ : পুৰুষ	LQW1315771 ফটো উপলব্ধ	125 নাম : বমেন ডেকা পিতাৰ নাম: সুৰেন্দ্ৰ ডেকা ঘৰ নং : ৫২২ বয়স : 50 লিঙ্গ : পুৰুষ	LQW1315793 ফটো উপলব্ধ	126 নাম : খগেন ডেকা পিতাৰ নাম: সুৰেন্দ্ৰ ডেকা ঘৰ নং : ৫২২ বয়স : 46 লিঙ্গ : পুৰুষ	LQW1315806 ফটো উপলব্ধ
127 নাম : স্কীৰোদা ডেকা স্বামীৰ নাম: বমেন ডেকা ঘৰ নং : ৫২২ বয়স : 45 লিঙ্গ : মহিলা	LQW1315760 ফটো উপলব্ধ	128 নাম : নমিতা ডেকা পিতাৰ নাম: সুৰেন্দ্ৰ ডেকা ঘৰ নং : ৫২২ বয়স : 43 লিঙ্গ : মহিলা	LQW1315817 ফটো উপলব্ধ	129 নাম : ৰুপেন ডেকা পিতাৰ নাম: সুৰেন্দ্ৰ ডেকা ঘৰ নং : ৫২২ বয়স : 38 লিঙ্গ : পুৰুষ	LQW1315828 ফটো উপলব্ধ
130 নাম : মাইনা বৈশ্যা স্বামীৰ নাম: খগেন ডেকা ঘৰ নং : ৫২২ বয়স : 32 লিঙ্গ : মহিলা	LQW0107227 ফটো উপলব্ধ	131 নাম : যোগেশ চন্দ্ৰ ডেকা পিতাৰ নাম: প্ৰসাদ ডেকা ঘৰ নং : ৫২৩ বয়স : 60 লিঙ্গ : পুৰুষ	LQW1315839 ফটো উপলব্ধ	132 নাম : ৰেণকা দাস স্বামীৰ নাম: যোগেশ চন্দ্ৰ ডেকা ঘৰ নং : ৫২৩ বয়স : 59 লিঙ্গ : মহিলা	LQW1315840 ফটো উপলব্ধ
133 নাম : সৌৰভ জ্যোতি ডেকা পিতাৰ নাম: যোগেশ চন্দ্ৰ ডেকা ঘৰ নং : ৫২৩ বয়স : 33 লিঙ্গ : পুৰুষ	LQW1315851 ফটো উপলব্ধ	134 নাম : কাকলী ডেকা পিতাৰ নাম: যোগেশ চন্দ্ৰ ডেকা ঘৰ নং : ৫২৩ বয়স : 29 লিঙ্গ : মহিলা	LQW0107367 ফটো উপলব্ধ	135 নাম : ভাৰ্গৱ ডেকা পিতাৰ নাম: যোগেশ চন্দ্ৰ ডেকা ঘৰ নং : ৫২৩ বয়স : 27 লিঙ্গ : পুৰুষ	LQW0170340 ফটো উপলব্ধ
136 নাম : দুলাল চন্দ্ৰ ডেকা পিতাৰ নাম: কাশীনাথ ডেকা ঘৰ নং : ৫২৪ বয়স : 65 লিঙ্গ : পুৰুষ	LQW1315862 ফটো উপলব্ধ	137 নাম : সবিতা ডেকা স্বামীৰ নাম: দুলাল চন্দ্ৰ ডেকা ঘৰ নং : ৫২৪ বয়স : 56 লিঙ্গ : মহিলা	LQW1315873 ফটো উপলব্ধ	138 নাম : মানস প্ৰতীম ডেকা পিতাৰ নাম: দুলাল চন্দ্ৰ ডেকা ঘৰ নং : ৫২৪ বয়স : 35 লিঙ্গ : পুৰুষ	LQW1315895 ফটো উপলব্ধ
139 নাম : গুণজিত ডেকা পিতাৰ নাম: দুলাল চন্দ্ৰ ডেকা ঘৰ নং : ৫২৪ বয়স : 33 লিঙ্গ : পুৰুষ	LQW1315884 ফটো উপলব্ধ	140 নাম : গাৰ্গী ডেকা স্বামীৰ নাম: গুণজিত ডেকা ঘৰ নং : 524 বয়স : 31 লিঙ্গ : মহিলা	VMC0048652 ফটো উপলব্ধ	141 নাম : প্ৰভা পাঠক স্বামীৰ নাম: হৰেন্দ্ৰ পাঠক ঘৰ নং : ৫২৬ বয়স : 65 লিঙ্গ : মহিলা	LQW1315908 ফটো উপলব্ধ
142 নাম : মনোজ পাঠক পিতাৰ নাম: হৰেন্দ্ৰ পাঠক ঘৰ নং : ৫২৬ বয়স : 48 লিঙ্গ : পুৰুষ	LQW1315919 ফটো উপলব্ধ	143 নাম : মলয়া পাঠক স্বামীৰ নাম: মনোজ পাঠক ঘৰ নং : ৫২৬ বয়স : 43 লিঙ্গ : মহিলা	LQW1315920 ফটো উপলব্ধ	144 নাম : বিকি পাঠক পিতাৰ নাম: মনোজ পাঠক ঘৰ নং : 526 বয়স : 26 লিঙ্গ : পুৰুষ	LQW1501428 ফটো উপলব্ধ
145 নাম : কুবলী পাঠক পিতাৰ নাম: মনোজ পাঠক ঘৰ নং : 526 বয়স : 22 লিঙ্গ : মহিলা	LQW1506229 ফটো উপলব্ধ	146 নাম : বসন্ত কুমাৰ দাস পিতাৰ নাম: খগেশ্বৰ দাস ঘৰ নং : ৫২৭ বয়স : 68 লিঙ্গ : পুৰুষ	LQW1315931 ফটো উপলব্ধ	147 নাম : প্ৰতাপ চন্দ্ৰ দাস পিতাৰ নাম: খগেশ্বৰ ঘৰ নং : ৫২৭ বয়স : 65 লিঙ্গ : পুৰুষ	LQW1315953 ফটো উপলব্ধ
148 নাম : ৰঞ্জিতা দাস স্বামীৰ নাম: বসন্ত ঘৰ নং : ৫২৭ বয়স : 63 লিঙ্গ : মহিলা	LQW1315942 ফটো উপলব্ধ	149 নাম : কল্পনা ডেকা দাস স্বামীৰ নাম: প্ৰতাপ ঘৰ নং : ৫২৭ বয়স : 56 লিঙ্গ : মহিলা	LQW1315964 ফটো উপলব্ধ	150 নাম : কংকন দাস পিতাৰ নাম: বসন্ত ঘৰ নং : ৫২৭ বয়স : 41 লিঙ্গ : পুৰুষ	LQW1316014 ফটো উপলব্ধ

151 নাম : প্রবাল দাস পিতাৰ নাম: বসন্ত ঘৰ নং : ৫২৭ বয়স : 38 লিঙ্গ : পুৰুষ	LQW1316025 ফটো উপলব্ধ	152 নাম : মানস দাস পিতাৰ নাম: বসন্ত কুমাৰ দাস ঘৰ নং : ৫২৭ বয়স : 36 লিঙ্গ : পুৰুষ	LQW1316036 ফটো উপলব্ধ	153 নাম : হিমাশ্ৰী দাস পিতাৰ নাম: প্রতাপ চন্দ্ৰ দাস ঘৰ নং : ৫২৭ বয়স : 26 লিঙ্গ : মহিলা	LQW0170225 ফটো উপলব্ধ
154 নাম : সৰ্বেশ্বৰ দাস পিতাৰ নাম: খৰ্গেশ্বৰ ঘৰ নং : 527ক বয়স : 63 লিঙ্গ : পুৰুষ	LQW1315975 ফটো উপলব্ধ	155 নাম : সুনীতী দাস স্বামীৰ নাম: সৰ্বেশ্বৰ ঘৰ নং : 527ক বয়স : 53 লিঙ্গ : মহিলা	LQW1315986 ফটো উপলব্ধ	156 নাম : বিকাশ দাস পিতাৰ নাম: সৰ্বেশ্বৰ দাস ঘৰ নং : 527ক বয়স : 32 লিঙ্গ : পুৰুষ	LQW0107656 ফটো উপলব্ধ
157 নাম : চাণক্য নাথ দাস পিতাৰ নাম: হংসৰাম ঘৰ নং : ৫২৮ বয়স : 60 লিঙ্গ : পুৰুষ	LQW1316070 ফটো উপলব্ধ	158 নাম : ৰীতা দাস স্বামীৰ নাম: বিৰেন্দ্ৰ ঘৰ নং : ৫২৮ বয়স : 56 লিঙ্গ : মহিলা	LQW1316069 ফটো উপলব্ধ	159 নাম : প্ৰণিতা দাস স্বামীৰ নাম: চানক্য ঘৰ নং : ৫২৮ বয়স : 53 লিঙ্গ : মহিলা	LQW1316081 ফটো উপলব্ধ
160 নাম : কল্যাণী দাস স্বামীৰ নাম: তিলক দাস ঘৰ নং : ৫২৮ বয়স : 45 লিঙ্গ : মহিলা	LQW1320805 ফটো উপলব্ধ	161 নাম : চম্পক দাস পিতাৰ নাম: বিৰেন্দ্ৰ কুমাৰ দাস ঘৰ নং : ৫২৮ বয়স : 36 লিঙ্গ : পুৰুষ	LQW1316092 ফটো উপলব্ধ	162 নাম : ভাৰতী দাস পিতাৰ নাম: জিতু দাস ঘৰ নং : ৫২৮ বয়স : 31 লিঙ্গ : মহিলা	LQW1955006 ফটো উপলব্ধ
163 নাম : জিতু দাস পিতাৰ নাম: বিৰেন দাস ঘৰ নং : ৫২৮ বয়স : 30 লিঙ্গ : পুৰুষ	LQW1955017 ফটো উপলব্ধ	164 নাম : কৰিশা ডেকা দাস স্বামীৰ নাম: চম্পক দাস ঘৰ নং : 528 বয়স : 30 লিঙ্গ : মহিলা	VMC0092197 ফটো উপলব্ধ	165 নাম : সীমন্ত দাস পিতাৰ নাম: চানক্য দাস ঘৰ নং : ৫২৮ বয়স : 26 লিঙ্গ : পুৰুষ	LQW0170175 ফটো উপলব্ধ
166 নাম : জগদীশ ডেকা পিতাৰ নাম: তৰনী ঘৰ নং : ৫৩১ বয়স : 64 লিঙ্গ : পুৰুষ	LQW1316138 ফটো উপলব্ধ	167 নাম : বৰদা ডেকা স্বামীৰ নাম: জগদীশ ঘৰ নং : ৫৩১ বয়স : 56 লিঙ্গ : মহিলা	LQW1316149 ফটো উপলব্ধ	168 নাম : দিপক ডেকা পিতাৰ নাম: তৰনী ঘৰ নং : ৫৩১ বয়স : 43 লিঙ্গ : পুৰুষ	LQW1316150 ফটো উপলব্ধ
169 নাম : মঞ্জু ডেকা স্বামীৰ নাম: দীপক ঘৰ নং : ৫৩১ বয়স : 41 লিঙ্গ : মহিলা	LQW1316161 ফটো উপলব্ধ	S 170 নাম : বিশ্বজিত ডেকা পিতাৰ নাম: জগদীশ ঘৰ নং : ৫৩১ বয়স : 28 লিঙ্গ : পুৰুষ	LQW0214718 ফটো উপলব্ধ	171 নাম : সিদ্ধেশ্বৰ ডেকা পিতাৰ নাম: তৰনী ঘৰ নং : ৫৩২ বয়স : 50 লিঙ্গ : পুৰুষ	LQW1316172 ফটো উপলব্ধ
172 নাম : লক্ষ্মী ডেকা স্বামীৰ নাম: সিদ্ধেশ্বৰ ঘৰ নং : ৫৩২ বয়স : 46 লিঙ্গ : মহিলা	LQW1316183 ফটো উপলব্ধ	173 নাম : ৰাজু ডেকা পিতাৰ নাম: সিদ্ধেশ্বৰ ঘৰ নং : ৫৩২ বয়স : 30 লিঙ্গ : পুৰুষ	LQW0214767 ফটো উপলব্ধ	174 নাম : ৰিম্পী দাস স্বামীৰ নাম: ৰাজু ডেকা ঘৰ নং : 532 খ বয়স : 24 লিঙ্গ : মহিলা	LQW2008704 ফটো উপলব্ধ
175 নাম : গিৰিন পাঠক পিতাৰ নাম: পদ্ম পাঠক ঘৰ নং : ৫৩৩ বয়স : 75 লিঙ্গ : পুৰুষ	LQW1316194 ফটো উপলব্ধ	176 নাম : ভাৰতী পাঠক স্বামীৰ নাম: গিৰিন পাঠক ঘৰ নং : ৫৩৩ বয়স : 66 লিঙ্গ : মহিলা	LQW1316207 ফটো উপলব্ধ	177 নাম : মুনীন্দ্ৰ পাঠক পিতাৰ নাম: গিৰিন পাঠক ঘৰ নং : ৫৩৩ বয়স : 48 লিঙ্গ : পুৰুষ	LQW1316218 ফটো উপলব্ধ
178 নাম : কবিতা পাঠক স্বামীৰ নাম: মুনীন্দ্ৰ পাঠক ঘৰ নং : ৫৩৩ বয়স : 43 লিঙ্গ : মহিলা	LQW1316229 ফটো উপলব্ধ	179 নাম : হৰেন পাঠক পিতাৰ নাম: গিৰিন পাঠক ঘৰ নং : ৫৩৩ বয়স : 43 লিঙ্গ : পুৰুষ	LQW1316230 ফটো উপলব্ধ	180 নাম : টুটুমনি পাঠক স্বামীৰ নাম: হৰেন পাঠক ঘৰ নং : ৫৩৩ বয়স : 35 লিঙ্গ : মহিলা	LQW0108597 ফটো উপলব্ধ

181 নাম : জিম্পী পাঠক পিতাৰ নাম: মুনিন্দ্র ঘৰ নং : 533 বয়স : 20 লিঙ্গ : মহিলা	VMC0010199 ফটো উপলব্ধ	182 নাম : লাবন্য পাঠক স্বামীৰ নাম: স্বৰাজ ঘৰ নং : ৫৩৪ বয়স : 68 লিঙ্গ : মহিলা	LQW1316241 ফটো উপলব্ধ	183 নাম : হৰিপদ পাঠক পিতাৰ নাম: স্বৰাজ ঘৰ নং : ৫৩৪ বয়স : 48 লিঙ্গ : পুৰুষ	LQW1316252 ফটো উপলব্ধ
184 নাম : দিলীপ পাঠক পিতাৰ নাম: স্বৰাজ ঘৰ নং : ৫৩৪ বয়স : 46 লিঙ্গ : পুৰুষ	LQW1316274 ফটো উপলব্ধ	185 নাম : বুলু পাঠক স্বামীৰ নাম: হৰিপদ ঘৰ নং : ৫৩৪ বয়স : 43 লিঙ্গ : মহিলা	LQW1316263 ফটো উপলব্ধ	186 নাম : শৰ্মিলা পাঠক স্বামীৰ নাম: দিলীপ ঘৰ নং : ৫৩৪ বয়স : 42 লিঙ্গ : মহিলা	LQW1316285 ফটো উপলব্ধ
187 নাম : মনোজ পাঠক পিতাৰ নাম: স্বৰাজ ঘৰ নং : ৫৩৪ বয়স : 38 লিঙ্গ : পুৰুষ	LQW1316296 ফটো উপলব্ধ	188 নাম : হিৰকেজ্যোতি পাঠক মাতৃৰ নাম: বুলু পাঠক ঘৰ নং : 534 বয়স : 24 লিঙ্গ : পুৰুষ	LQW0537647 ফটো উপলব্ধ	189 নাম : যাদব চন্দ্ৰ পাঠক পিতাৰ নাম: অৰ্জুন পাঠক ঘৰ নং : ৫৩৫ বয়স : 70 লিঙ্গ : পুৰুষ	LQW1316309 ফটো উপলব্ধ
190 নাম : ৰূপক পাঠক পিতাৰ নাম: যাদব চন্দ্ৰ পাঠক ঘৰ নং : ৫৩৫ বয়স : 50 লিঙ্গ : পুৰুষ	LQW1316343 ফটো উপলব্ধ	191 নাম : দীপক পাঠক পিতাৰ নাম: যাদব ঘৰ নং : ৫৩৫ বয়স : 46 লিঙ্গ : পুৰুষ	LQW1316321 ফটো উপলব্ধ	192 নাম : স্বপ্না পাঠক স্বামীৰ নাম: দিপক ঘৰ নং : ৫৩৫ বয়স : 43 লিঙ্গ : মহিলা	LQW1316332 ফটো উপলব্ধ
193 নাম : কৃষ্ণা পাঠক স্বামীৰ নাম: ৰূপক পাঠক ঘৰ নং : ৫৩৫ বয়স : 43 লিঙ্গ : মহিলা	LQW1316398 ফটো উপলব্ধ	194 নাম : দিপল পাঠক পিতাৰ নাম: যাদব চন্দ্ৰ পাঠক ঘৰ নং : ৫৩৫ বয়স : 40 লিঙ্গ : পুৰুষ	LQW1316365 ফটো উপলব্ধ	195 নাম : দিগন্ত পাঠক পিতাৰ নাম: যাদব চন্দ্ৰ পাঠক ঘৰ নং : ৫৩৫ বয়স : 38 লিঙ্গ : পুৰুষ	LQW1316376 ফটো উপলব্ধ
196 নাম : ডলি পাঠক স্বামীৰ নাম: দিপল পাঠক ঘৰ নং : ৫৩৫ বয়স : 37 লিঙ্গ : মহিলা	LQW1316401 ফটো উপলব্ধ	197 নাম : মামনী পাঠক স্বামীৰ নাম: পুলক ঘৰ নং : ৫৩৫ বয়স : 35 লিঙ্গ : মহিলা	LQW1316387 ফটো উপলব্ধ	198 নাম : সতীশ পাঠক পিতাৰ নাম: অৰ্জুন ঘৰ নং : ৫৩৬ বয়স : 66 লিঙ্গ : পুৰুষ	LQW1316423 ফটো উপলব্ধ
199 নাম : সৰয়ু পাঠক স্বামীৰ নাম: সতীশ ঘৰ নং : ৫৩৬ বয়স : 58 লিঙ্গ : মহিলা	LQW1316434 ফটো উপলব্ধ	200 নাম : মণিকা পাঠক স্বামীৰ নাম: দিগন্ত পাঠক ঘৰ নং : 536 বয়স : 39 লিঙ্গ : মহিলা	LQW1481605 ফটো উপলব্ধ	201 নাম : ধুব পাঠক পিতাৰ নাম: সতীশ ঘৰ নং : ৫৩৬ বয়স : 36 লিঙ্গ : পুৰুষ	LQW1316445 ফটো উপলব্ধ
202 নাম : পাপৰি পাঠক স্বামীৰ নাম: ধুব ঘৰ নং : ৫৩৬ বয়স : 35 লিঙ্গ : মহিলা	LQW1316412 ফটো উপলব্ধ	203 নাম : ৰাজেন্দ্ৰ পাঠক পিতাৰ নাম: হংস ঘৰ নং : ৫৩৭ বয়স : 80 লিঙ্গ : পুৰুষ	LQW1316456 ফটো উপলব্ধ	204 নাম : তিলক চন্দ্ৰ পাঠক পিতাৰ নাম: হংস ৰাম পাঠক ঘৰ নং : ৫৩৭ বয়স : 60 লিঙ্গ : পুৰুষ	LQW1316547 ফটো উপলব্ধ
205 নাম : কুমুদ পাঠক পিতাৰ নাম: ৰাজেন্দ্ৰ পাঠক ঘৰ নং : ৫৩৭ বয়স : 53 লিঙ্গ : পুৰুষ	LQW1316478 ফটো উপলব্ধ	206 নাম : নিলীমা পাঠক স্বামীৰ নাম: তিলক ঘৰ নং : ৫৩৭ বয়স : 51 লিঙ্গ : মহিলা	LQW1316558 ফটো উপলব্ধ	207 নাম : পূৰ্ণিমা পাঠক স্বামীৰ নাম: কুমুদ ঘৰ নং : ৫৩৭ বয়স : 48 লিঙ্গ : মহিলা	LQW1316489 ফটো উপলব্ধ
208 নাম : প্ৰদীপ পাঠক পিতাৰ নাম: ৰাজেন্দ্ৰ ঘৰ নং : ৫৩৭ বয়স : 47 লিঙ্গ : পুৰুষ	LQW1316525 ফটো উপলব্ধ	209 নাম : ইলা দাস স্বামীৰ নাম: প্ৰদীপ পাঠক ঘৰ নং : 537 বয়স : 35 লিঙ্গ : মহিলা	VMC0072728 ফটো উপলব্ধ	210 নাম : চিত্ত পাঠক পিতাৰ নাম: তিলক পাঠক ঘৰ নং : ৫৩৭ বয়স : 30 লিঙ্গ : পুৰুষ	LQW1955164 ফটো উপলব্ধ

211 নাম : ডেইজী পাঠক পিতাৰ নাম: তিলক পাঠক ঘৰ নং : 537 বয়স : 25 লিঙ্গ : মহিলা	LQW1430750 ফটো উপলব্ধ	212 নাম : কুশল পাঠক পিতাৰ নাম: ৰাজেন্দ্ৰ ঘৰ নং : 537ক বয়স : 52 লিঙ্গ : পুৰুষ	LQW1316490 ফটো উপলব্ধ	213 নাম : গুৰুপদ পাঠক পিতাৰ নাম: ৰাজেন্দ্ৰ ঘৰ নং : 537ক বয়স : 49 লিঙ্গ : পুৰুষ	LQW1316514 ফটো উপলব্ধ
214 নাম : কদমী পাঠক স্বামীৰ নাম: কুশল ঘৰ নং : 537ক বয়স : 48 লিঙ্গ : মহিলা	LQW1316503 ফটো উপলব্ধ	215 নাম : পম্পী পাঠক স্বামীৰ নাম: গুৰুপদ ঘৰ নং : 537ক বয়স : 44 লিঙ্গ : মহিলা	LQW0214999 ফটো উপলব্ধ	216 নাম : বানেশ্বৰ পাঠক পিতাৰ নাম: শ্ৰীকান্ত পাঠক ঘৰ নং : ৫৩৮ বয়স : 50 লিঙ্গ : পুৰুষ	LQW1316570 ফটো উপলব্ধ
217 নাম : মঞ্জু পাঠক স্বামীৰ নাম: বানেশ্বৰ ঘৰ নং : ৫৩৮ বয়স : 43 লিঙ্গ : মহিলা	LQW1316581 ফটো উপলব্ধ	218 নাম : ৰঘুনাথ পাঠক পিতাৰ নাম: শ্ৰীকান্ত ঘৰ নং : ৫৩৯ বয়স : 58 লিঙ্গ : পুৰুষ	LQW1316592 ফটো উপলব্ধ	219 নাম : সত্যবতী পাঠক স্বামীৰ নাম: ৰঘুনাথ ঘৰ নং : ৫৩৯ বয়স : 51 লিঙ্গ : মহিলা	LQW1316605 ফটো উপলব্ধ
220 নাম : ৰম্ভ কুমাৰ পাঠক পিতাৰ নাম: ৰঘুনাথ পাঠক ঘৰ নং : ৫৩৯ বয়স : 30 লিঙ্গ : পুৰুষ	LQW1955222 ফটো উপলব্ধ	221 নাম : সংগীতা পাঠক স্বামীৰ নাম: ৰম্ভকুমাৰ পাঠক ঘৰ নং : 539 বয়স : 25 লিঙ্গ : মহিলা	VMC0014043 ফটো উপলব্ধ	222 নাম : বাপন পাঠক পিতাৰ নাম: অৰ্জুন ঘৰ নং : ৫৪০ বয়স : 58 লিঙ্গ : পুৰুষ	LQW1316616 ফটো উপলব্ধ
223 নাম : পদমী পাঠক স্বামীৰ নাম: বাপন ঘৰ নং : ৫৪০ বয়স : 55 লিঙ্গ : মহিলা	LQW1316627 ফটো উপলব্ধ	224 নাম : প্ৰণব পাঠক পিতাৰ নাম: বাপন ঘৰ নং : ৫৪০ বয়স : 38 লিঙ্গ : পুৰুষ	LQW1316638 ফটো উপলব্ধ	225 নাম : কংকন পাঠক পিতাৰ নাম: বাপন ঘৰ নং : ৫৪০ বয়স : 34 লিঙ্গ : পুৰুষ	LQW1316649 ফটো উপলব্ধ
226 নাম : স্নাতা পাঠক স্বামীৰ নাম: প্ৰণব পাঠক ঘৰ নং : ৫৪০ বয়স : 33 লিঙ্গ : মহিলা	LQW1955120 ফটো উপলব্ধ	227 নাম : সঞ্জমী পাঠক স্বামীৰ নাম: কংকন পাঠক ঘৰ নং : ৫৪০ বয়স : 32 লিঙ্গ : মহিলা	LQW1955142 ফটো উপলব্ধ	228 নাম : পবিত্ৰ কুমাৰ পাঠক পিতাৰ নাম: দিপেন্দ্ৰ পাঠক ঘৰ নং : ৫৪২ বয়স : 53 লিঙ্গ : পুৰুষ	LQW1316707 ফটো উপলব্ধ
229 নাম : হৰিশ পাঠক পিতাৰ নাম: দ্বিপেন ঘৰ নং : ৫৪২ বয়স : 48 লিঙ্গ : পুৰুষ	LQW1316683 ফটো উপলব্ধ	230 নাম : ৰন পাঠক স্বামীৰ নাম: হৰিশ ঘৰ নং : ৫৪২ বয়স : 46 লিঙ্গ : মহিলা	LQW1316694 ফটো উপলব্ধ	231 নাম : অমৰ পাঠক পিতাৰ নাম: দ্বিপেন ঘৰ নং : ৫৪২ বয়স : 42 লিঙ্গ : পুৰুষ	LQW1316718 ফটো উপলব্ধ
232 নাম : সমিতা পাঠক পিতাৰ নাম: হৰিশ পাঠক ঘৰ নং : ৫৪২ বয়স : 36 লিঙ্গ : মহিলা	LQW1316729 ফটো উপলব্ধ	233 নাম : যতীন পাঠক পিতাৰ নাম: হৰিশ পাঠক ঘৰ নং : ৫৪২ বয়স : 31 লিঙ্গ : পুৰুষ	LQW1955084 ফটো উপলব্ধ	234 নাম : প্ৰণামী হালৈ স্বামীৰ নাম: যতীন পাঠক ঘৰ নং : 542 বয়স : 27 লিঙ্গ : মহিলা	VMC0100917 ফটো উপলব্ধ
235 নাম : উদয় পাঠক পিতাৰ নাম: হংস ঘৰ নং : ৫৪৩ বয়স : 65 লিঙ্গ : পুৰুষ	LQW1316730 ফটো উপলব্ধ	236 নাম : নিলীমা পাঠক স্বামীৰ নাম: উদয় ঘৰ নং : ৫৪৩ বয়স : 53 লিঙ্গ : মহিলা	LQW1316741 ফটো উপলব্ধ	237 নাম : দীপু পাঠক পিতাৰ নাম: উদয় পাঠক ঘৰ নং : ৫৪৩ বয়স : 30 লিঙ্গ : পুৰুষ	LQW1955197 ফটো উপলব্ধ
238 নাম : সুৰথ পাঠক পিতাৰ নাম: ফটিক ঘৰ নং : ৫৪৪ বয়স : 79 লিঙ্গ : পুৰুষ	LQW1316752 ফটো উপলব্ধ	239 নাম : নিৰদা পাঠক স্বামীৰ নাম: সুৰথ ঘৰ নং : ৫৪৪ বয়স : 73 লিঙ্গ : মহিলা	LQW1316763 ফটো উপলব্ধ	240 নাম : সমৰেন্দ্ৰ পাঠক পিতাৰ নাম: সুৰথ ঘৰ নং : ৫৪৪ বয়স : 43 লিঙ্গ : পুৰুষ	LQW1316774 ফটো উপলব্ধ

241 নাম : জন পাঠক স্বামীৰ নাম: ভূপেন ঘৰ নং : ৫৪৪ বয়স : 36 লিঙ্গ : মহিলা	LQW1316785 ফটো উপলব্ধ	242 নাম : বুৰী পাটগিৰি পাঠক স্বামীৰ নাম: সমৰেন্দ্ৰ পাঠক ঘৰ নং : ৫৪৪ বয়স : 34 লিঙ্গ : মহিলা	LQW0110049 ফটো উপলব্ধ	243 নাম : ভাগিনী পাঠক স্বামীৰ নাম: সুৰেন্দ্ৰ ঘৰ নং : ৫৪৫ বয়স : 63 লিঙ্গ : মহিলা	LQW1316809 ফটো উপলব্ধ
244 নাম : ভূপেন পাঠক পিতাৰ নাম: সুৰেন্দ্ৰ ঘৰ নং : ৫৪৫ বয়স : 46 লিঙ্গ : পুৰুষ	LQW1316810 ফটো উপলব্ধ	245 নাম : হেমন পাঠক পিতাৰ নাম: সুৰেন্দ্ৰ ঘৰ নং : ৫৪৫ বয়স : 44 লিঙ্গ : পুৰুষ	LQW1316821 ফটো উপলব্ধ	246 নাম : বিমা পাঠক স্বামীৰ নাম: হেমন ঘৰ নং : ৫৪৫ বয়স : 35 লিঙ্গ : মহিলা	LQW1316796 ফটো উপলব্ধ
247 নাম : হোমেশ্বৰ পাঠক পিতাৰ নাম: হৰকান্ত ঘৰ নং : ৫৪৬ বয়স : 63 লিঙ্গ : পুৰুষ	LQW1316832 ফটো উপলব্ধ	248 নাম : গোলাপী পাঠক স্বামীৰ নাম: হোমেশ্বৰ ঘৰ নং : ৫৪৬ বয়স : 56 লিঙ্গ : মহিলা	LQW1316843 ফটো উপলব্ধ	249 নাম : বাতুল পাঠক পিতাৰ নাম: হোমেশ্বৰ ঘৰ নং : ৫৪৬ বয়স : 36 লিঙ্গ : পুৰুষ	LQW1316876 ফটো উপলব্ধ
250 নাম : মৃদল পাঠক পিতাৰ নাম: হুমেশ্বৰ ঘৰ নং : ৫৪৬ বয়স : 36 লিঙ্গ : পুৰুষ	LQW1316912 ফটো উপলব্ধ	251 নাম : ধনেশ্বৰ পাঠক পিতাৰ নাম: হৰকান্ত ঘৰ নং : 546ক বয়স : 60 লিঙ্গ : পুৰুষ	LQW1316887 ফটো উপলব্ধ	252 নাম : লাচিত পাঠক পিতাৰ নাম: হৰকান্ত ঘৰ নং : 546ক বয়স : 57 লিঙ্গ : পুৰুষ	LQW1316854 ফটো উপলব্ধ
253 নাম : ক্ষিৰোদা পাঠক স্বামীৰ নাম: ধনেশ্বৰ ঘৰ নং : 546ক বয়স : 55 লিঙ্গ : মহিলা	LQW1316898 ফটো উপলব্ধ	254 নাম : বিনা পাঠক স্বামীৰ নাম: লাচিত ঘৰ নং : 546ক বয়স : 52 লিঙ্গ : মহিলা	LQW1316865 ফটো উপলব্ধ	255 নাম : অভিজৎ পাঠক পিতাৰ নাম: ধনেশ্বৰ পাঠক ঘৰ নং : 546ক বয়স : 27 লিঙ্গ : পুৰুষ	LQW0296731 ফটো উপলব্ধ
256 নাম : হিমাত্ৰী পাঠক পিতাৰ নাম: লাচিত পাঠক ঘৰ নং : 546ক বয়স : 23 লিঙ্গ : মহিলা	VMC0006718 ফটো উপলব্ধ	257 নাম : মনমোহন পাঠক পিতাৰ নাম: তৰুন ঘৰ নং : ৫৪৭ বয়স : 68 লিঙ্গ : পুৰুষ	LQW1316956 ফটো উপলব্ধ	258 নাম : ফুলেশ্বৰী পাঠক স্বামীৰ নাম: মনমোহন ঘৰ নং : ৫৪৭ বয়স : 58 লিঙ্গ : মহিলা	LQW1316967 ফটো উপলব্ধ
259 নাম : চম্পক পাঠক পিতাৰ নাম: মনমোহন ঘৰ নং : ৫৪৭ বয়স : 36 লিঙ্গ : পুৰুষ	LQW1316934 ফটো উপলব্ধ	260 নাম : কুলেন পাঠক পিতাৰ নাম: মনমোহন ঘৰ নং : ৫৪৭ বয়স : 34 লিঙ্গ : পুৰুষ	LQW1316923 ফটো উপলব্ধ	# 261 নাম : কৰবী ডেকা স্বামীৰ নাম: চম্পক পাঠক ঘৰ নং : 547 বয়স : 30 লিঙ্গ : মহিলা	LQW0040717 ফটো উপলব্ধ
262 নাম : হেমন্ত পাঠক পিতাৰ নাম: ফুকন ঘৰ নং : ৫৪৮ বয়স : 58 লিঙ্গ : পুৰুষ	LQW1317040 ফটো উপলব্ধ	263 নাম : অমল্যা পাঠক পিতাৰ নাম: ফুকন ঘৰ নং : ৫৪৮ বয়স : 56 লিঙ্গ : পুৰুষ	LQW1317084 ফটো উপলব্ধ	264 নাম : সুনীতি পাঠক স্বামীৰ নাম: হেমন্ত ঘৰ নং : ৫৪৮ বয়স : 53 লিঙ্গ : মহিলা	LQW1317051 ফটো উপলব্ধ
265 নাম : গিতিকা পাঠক স্বামীৰ নাম: নাৰায়ন ঘৰ নং : ৫৪৮ বয়স : 51 লিঙ্গ : মহিলা	LQW1317073 ফটো উপলব্ধ	266 নাম : নমিতা পাঠক স্বামীৰ নাম: অমল্যা ঘৰ নং : ৫৪৮ বয়স : 42 লিঙ্গ : মহিলা	LQW1317095 ফটো উপলব্ধ	267 নাম : কমল কৃষ্ণ পাঠক পিতাৰ নাম: নাৰায়ণ পাঠক ঘৰ নং : ৫৪৮ বয়স : 32 লিঙ্গ : পুৰুষ	LQW1317131 ফটো উপলব্ধ
268 নাম : ধীৰামনি দাস স্বামীৰ নাম: শংকৰ জ্যোতি পাঠক ঘৰ নং : 548 বয়স : 29 লিঙ্গ : মহিলা	VMC0038984 ফটো উপলব্ধ	269 নাম : শঙ্কৰ জ্যোতি পাঠক পিতাৰ নাম: নাৰায়ণ পাঠক ঘৰ নং : ৫৪৮ বয়স : 28 লিঙ্গ : পুৰুষ	LQW0110536 ফটো উপলব্ধ	270 নাম : বাকেশ পাঠক পিতাৰ নাম: হেমন্ত পাঠক ঘৰ নং : 548 বয়স : 24 লিঙ্গ : পুৰুষ	VMC0129981 ফটো উপলব্ধ

271 নাম : বিদীপ পাঠক পিতাৰ নাম: অমূল্য পাঠক ঘৰ নং : 548 বয়স : 20 লিঙ্গ : পুৰুষ	VMC0117523 ফটো উপলব্ধ	272 নাম : নবজ্যোতি তালুকদাৰ পিতাৰ নাম: যোগেন্দ্ৰ ঘৰ নং : ৫৫০ বয়স : 36 লিঙ্গ : পুৰুষ	LQW1317186 ফটো উপলব্ধ	273 নাম : অঞ্জমনি তালুকদাৰ স্বামীৰ নাম: নবজ্যোতি ঘৰ নং : ৫৫০ বয়স : 35 লিঙ্গ : মহিলা	LQW1317153 ফটো উপলব্ধ
274 নাম : প্ৰহ্লাদ তালুকদাৰ পিতাৰ নাম: কেশব ঘৰ নং : ৫৫১ বয়স : 60 লিঙ্গ : পুৰুষ	LQW1317200 ফটো উপলব্ধ	275 নাম : শ্ৰীমতী তালুকদাৰ স্বামীৰ নাম: প্ৰহ্লাদ ঘৰ নং : ৫৫১ বয়স : 55 লিঙ্গ : মহিলা	LQW1317211 ফটো উপলব্ধ	276 নাম : হিমাঙ্কী তালুকদাৰ পিতাৰ নাম: প্ৰহ্লাদ তালুকদাৰ ঘৰ নং : ৫৫১ বয়স : 32 লিঙ্গ : মহিলা	LQW1955175 ফটো উপলব্ধ
277 নাম : হৰেন তালুকদাৰ পিতাৰ নাম: প্ৰহ্লাদ তালুকদাৰ ঘৰ নং : ৫৫১ বয়স : 27 লিঙ্গ : পুৰুষ	LQW0396127 ফটো উপলব্ধ	278 নাম : হিৰমণি তালুকদাৰ স্বামীৰ নাম: মুনিৰ তালুকদাৰ ঘৰ নং : ৫৫২ বয়স : 34 লিঙ্গ : মহিলা	LQW0341321 ফটো উপলব্ধ	279 নাম : কান্তেশ্বৰ তালুকদাৰ পিতাৰ নাম: কেশব ঘৰ নং : ৫৫৩ বয়স : 58 লিঙ্গ : পুৰুষ	LQW1317222 ফটো উপলব্ধ
280 নাম : লক্ষ্মী তালুকদাৰ স্বামীৰ নাম: কান্তেশ্বৰ ঘৰ নং : ৫৫৩ বয়স : 53 লিঙ্গ : মহিলা	LQW1317233 ফটো উপলব্ধ	281 নাম : গোবিন্দ তালুকদাৰ পিতাৰ নাম: কান্তেশ্বৰ ঘৰ নং : ৫৫৩ বয়স : 35 লিঙ্গ : পুৰুষ	LQW1317255 ফটো উপলব্ধ	282 নাম : উপেন তালুকদাৰ পিতাৰ নাম: কান্তেশ্বৰ ঘৰ নং : ৫৫৩ বয়স : 33 লিঙ্গ : পুৰুষ	LQW1317244 ফটো উপলব্ধ
283 নাম : ববিতা তালুকদাৰ স্বামীৰ নাম: গোবিন্দ তালুকদাৰ ঘৰ নং : ৫৫৩ বয়স : 32 লিঙ্গ : মহিলা	LQW1955073 ফটো উপলব্ধ	284 নাম : লভিতা তালুকদাৰ স্বামীৰ নাম: উপেন তালুকদাৰ ঘৰ নং : 553 বয়স : 21 লিঙ্গ : মহিলা	VMC0013946 ফটো উপলব্ধ	285 নাম : লক্ষ্মন তালুকদাৰ পিতাৰ নাম: প্ৰতীপ ঘৰ নং : ৫৫৫ বয়স : 58 লিঙ্গ : পুৰুষ	LQW1317277 ফটো উপলব্ধ
286 নাম : অশ্বিনী তালুকদাৰ পিতাৰ নাম: প্ৰতীপ ঘৰ নং : ৫৫৫ বয়স : 57 লিঙ্গ : পুৰুষ	LQW1317299 ফটো উপলব্ধ	287 নাম : মালতী তালুকদাৰ স্বামীৰ নাম: লক্ষ্মন ঘৰ নং : ৫৫৫ বয়স : 53 লিঙ্গ : মহিলা	LQW1317288 ফটো উপলব্ধ	288 নাম : বঞ্জ তালুকদাৰ স্বামীৰ নাম: অশ্বিনী তালুকদাৰ ঘৰ নং : ৫৫৫ বয়স : 48 লিঙ্গ : মহিলা	LQW1317302 ফটো উপলব্ধ
289 নাম : সঞ্জীৱ তালুকদাৰ পিতাৰ নাম: লক্ষ্ণ তালুকদাৰ ঘৰ নং : ৫৫৫ বয়স : 29 লিঙ্গ : পুৰুষ	LQW0341453 ফটো উপলব্ধ	290 নাম : মৃগাল তালুকদাৰ পিতাৰ নাম: অশ্বিনী তালুকদাৰ ঘৰ নং : 555 বয়স : 21 লিঙ্গ : পুৰুষ	LQW1995653 ফটো উপলব্ধ	291 নাম : সুৰমা তালুকদাৰ স্বামীৰ নাম: গনেশ ঘৰ নং : ৫৫৬ বয়স : 58 লিঙ্গ : মহিলা	LQW1317313 ফটো উপলব্ধ
292 নাম : উতপল তালুকদাৰ পিতাৰ নাম: গনেশ ঘৰ নং : ৫৫৬ বয়স : 38 লিঙ্গ : পুৰুষ	LQW1317324 ফটো উপলব্ধ	293 নাম : সুভাষ তালুকদাৰ পিতাৰ নাম: গনেশ ঘৰ নং : ৫৫৬ বয়স : 36 লিঙ্গ : পুৰুষ	LQW1317335 ফটো উপলব্ধ	294 নাম : নমিতা তালুকদাৰ স্বামীৰ নাম: সুভাষ তালুকদাৰ ঘৰ নং : ৫৫৬ বয়স : 30 লিঙ্গ : মহিলা	LQW0332064 ফটো উপলব্ধ
295 নাম : পৰশু ৰাম তালুকদাৰ পিতাৰ নাম: লক্ষেশ্বৰ ঘৰ নং : ৫৫৭ বয়স : 83 লিঙ্গ : পুৰুষ	LQW1317346 ফটো উপলব্ধ	296 নাম : উদয় তালুকদাৰ পিতাৰ নাম: পৰশু ঘৰ নং : ৫৫৭ বয়স : 51 লিঙ্গ : পুৰুষ	LQW1317368 ফটো উপলব্ধ	297 নাম : মহেশ্বৰ তালুকদাৰ পিতাৰ নাম: পৰশু ঘৰ নং : ৫৫৭ বয়স : 43 লিঙ্গ : পুৰুষ	LQW1317379 ফটো উপলব্ধ
298 নাম : বিজুলী তালুকদাৰ স্বামীৰ নাম: মহেশ ঘৰ নং : ৫৫৭ বয়স : 37 লিঙ্গ : মহিলা	LQW1317380 ফটো উপলব্ধ	299 নাম : হিমালী তালুকদাৰ স্বামীৰ নাম: উদয় ঘৰ নং : 557 বয়স : 37 লিঙ্গ : মহিলা	LQW1314585 ফটো উপলব্ধ	300 নাম : নিক্ষিতা তালুকদাৰ পিতাৰ নাম: উদয় তালুকদাৰ ঘৰ নং : 557 বয়স : 20 লিঙ্গ : মহিলা	VMC0014027 ফটো উপলব্ধ

301 নাম : উষা তালুকদাৰ স্বামীৰ নাম : সন্তো ঘৰ নং : ৫৫৮ বয়স : 61 লিঙ্গ : মহিলা	LQW1317415 ফটো উপলব্ধ	302 নাম : ভগিৰথ তালুকদাৰ পিতাৰ নাম : সান্তো বাম তালুকদাৰ ঘৰ নং : ৫৫৮ বয়স : 35 লিঙ্গ : পুৰুষ	LQW1317391 ফটো উপলব্ধ	303 নাম : কামিনী তালুকদাৰ স্বামীৰ নাম : দ্বিজেন ঘৰ নং : ৫৫৯ বয়স : 55 লিঙ্গ : মহিলা	LQW1317437 ফটো উপলব্ধ
304 নাম : দ্বিজেন তালুকদাৰ পিতাৰ নাম : ভুবনেশ্বৰ ঘৰ নং : ৫৫৯ বয়স : 52 লিঙ্গ : পুৰুষ	LQW1317426 ফটো উপলব্ধ	305 নাম : হিমাশু তালুকদাৰ পিতাৰ নাম : দ্বিজেন তালুকদাৰ ঘৰ নং : ৫৫৯ বয়স : 28 লিঙ্গ : পুৰুষ	LQW0341255 ফটো উপলব্ধ	306 নাম : হেমেন তালুকদাৰ পিতাৰ নাম : দ্বিজেন তালুকদাৰ ঘৰ নং : 559 বয়স : 23 লিঙ্গ : পুৰুষ	LQW1462878 ফটো উপলব্ধ
307 নাম : তিলো তালুকদাৰ স্বামীৰ নাম : লবোৰাম ঘৰ নং : ৫৬০ বয়স : 65 লিঙ্গ : মহিলা	LQW1317460 ফটো উপলব্ধ	308 নাম : কুশল তালুকদাৰ পিতাৰ নাম : লবোৰাম ঘৰ নং : ৫৬০ বয়স : 48 লিঙ্গ : পুৰুষ	LQW1317471 ফটো উপলব্ধ	309 নাম : ঘনকান্ত তালুকদাৰ পিতাৰ নাম : লবোৰাম ঘৰ নং : ৫৬০ বয়স : 46 লিঙ্গ : পুৰুষ	LQW1317493 ফটো উপলব্ধ
310 নাম : মালতি তালুকদাৰ স্বামীৰ নাম : কুশল ঘৰ নং : ৫৬০ বয়স : 43 লিঙ্গ : মহিলা	LQW1317482 ফটো উপলব্ধ	311 নাম : ফুন তালুকদাৰ স্বামীৰ নাম : ঘনকান্ত ঘৰ নং : ৫৬০ বয়স : 38 লিঙ্গ : মহিলা	LQW1317506 ফটো উপলব্ধ	312 নাম : চন্দ্ৰমা তালুকদাৰ পিতাৰ নাম : কুশল তালুকদাৰ ঘৰ নং : 560 বয়স : 21 লিঙ্গ : মহিলা	LQW1991504 ফটো উপলব্ধ
313 নাম : মৰী তালুকদাৰ স্বামীৰ নাম : অৰবিন্দ ঘৰ নং : ৫৬১ বয়স : 72 লিঙ্গ : মহিলা	LQW1317528 ফটো উপলব্ধ	314 নাম : দিপালী ডেকা স্বামীৰ নাম : মকুন্দ ঘৰ নং : ৫৬১ বয়স : 53 লিঙ্গ : মহিলা	LQW1317551 ফটো উপলব্ধ	315 নাম : উলপী তালুকদাৰ পিতাৰ নাম : অৰবিন্দ ঘৰ নং : ৫৬১ বয়স : 48 লিঙ্গ : মহিলা	LQW1317540 ফটো উপলব্ধ
316 নাম : নৱ তালুকদাৰ পিতাৰ নাম : লক্ষী তালুকদাৰ ঘৰ নং : ৫৬১ বয়স : 29 লিঙ্গ : পুৰুষ	LQW0112839 ফটো উপলব্ধ	317 নাম : জন মনি তালুকদাৰ স্বামীৰ নাম : নৱ তালুকদাৰ ঘৰ নং : 561 বয়স : 28 লিঙ্গ : মহিলা	VMC0003756 ফটো উপলব্ধ	318 নাম : তপন তালুকদাৰ পিতাৰ নাম : কালিকান্ত ঘৰ নং : ৫৬২ বয়স : 60 লিঙ্গ : পুৰুষ	LQW1317562 ফটো উপলব্ধ
319 নাম : প্ৰভা তালুকদাৰ স্বামীৰ নাম : তৰ্পন ঘৰ নং : ৫৬২ বয়স : 51 লিঙ্গ : মহিলা	LQW1317573 ফটো উপলব্ধ	320 নাম : অৰ্নব তালুকদাৰ পিতাৰ নাম : তৰ্পন তালুকদাৰ ঘৰ নং : ৫৬২ বয়স : 28 লিঙ্গ : পুৰুষ	LQW0112896 ফটো উপলব্ধ	321 নাম : ভবেন তালুকদাৰ পিতাৰ নাম : নৰ্গেন ঘৰ নং : ৫৬৩ বয়স : 53 লিঙ্গ : পুৰুষ	LQW1317619 ফটো উপলব্ধ
322 নাম : জুনমনি তালুকদাৰ স্বামীৰ নাম : ভাবন ঘৰ নং : ৫৬৩ বয়স : 46 লিঙ্গ : মহিলা	LQW1317620 ফটো উপলব্ধ	323 নাম : মিনা তালুকদাৰ স্বামীৰ নাম : দিগন্ত ঘৰ নং : ৫৬৩ বয়স : 43 লিঙ্গ : মহিলা	LQW1317642 ফটো উপলব্ধ	324 নাম : দিগন্ত তালুকদাৰ পিতাৰ নাম : নৰ্গেন ঘৰ নং : ৫৬৩ বয়স : 39 লিঙ্গ : পুৰুষ	LQW1317631 ফটো উপলব্ধ
325 নাম : তৃষ্ণামণি তালুকদাৰ পিতাৰ নাম : ভবেন তালুকদাৰ ঘৰ নং : 563 বয়স : 26 লিঙ্গ : মহিলা	LQW0538256 ফটো উপলব্ধ	326 নাম : মানস তালুকদাৰ পিতাৰ নাম : ভাবন তালুকদাৰ ঘৰ নং : 563 বয়স : 22 লিঙ্গ : পুৰুষ	VMC0100867 ফটো উপলব্ধ	327 নাম : মনিৰাম তালুকদাৰ পিতাৰ নাম : লংকা তালুকদাৰ ঘৰ নং : ৫৬৫ বয়স : 57 লিঙ্গ : পুৰুষ	LQW1955299 ফটো উপলব্ধ
328 নাম : পদ্মৱতী তালুকদাৰ স্বামীৰ নাম : মনিৰাম তালুকদাৰ ঘৰ নং : ৫৬৫ বয়স : 54 লিঙ্গ : মহিলা	LQW1955302 ফটো উপলব্ধ	329 নাম : অৰূপ তালুকদাৰ পিতাৰ নাম : মণিৰাম তালুকদাৰ ঘৰ নং : ৫৬৫ বয়স : 38 লিঙ্গ : পুৰুষ	LQW0341172 ফটো উপলব্ধ	330 নাম : শিখামণি তালুকদাৰ স্বামীৰ নাম : অৰূপ তালুকদাৰ ঘৰ নং : ৫৬৫ বয়স : 29 লিঙ্গ : মহিলা	LQW0341073 ফটো উপলব্ধ

331 নাম : বৰন তালুকদাৰ পিতাৰ নাম: লক্ষেশ্বৰ ঘৰ নং : ৫৬৬ বয়স : 60 লিঙ্গ : পুৰুষ	LQW1317686 ফটো উপলব্ধ	332 নাম : উলপী তালুকদাৰ স্বামীৰ নাম: বৰুণ ঘৰ নং : ৫৬৬ বয়স : 53 লিঙ্গ : মহিলা	LQW1317697 ফটো উপলব্ধ	333 নাম : ধ্ৰুৱ তালুকদাৰ পিতাৰ নাম: বৰুণ ঘৰ নং : ৫৬৬ বয়স : 36 লিঙ্গ : পুৰুষ	LQW1317700 ফটো উপলব্ধ
334 নাম : মদুল তালুকদাৰ পিতাৰ নাম: বৰুণ ঘৰ নং : ৫৬৬ বয়স : 34 লিঙ্গ : পুৰুষ	LQW1317711 ফটো উপলব্ধ	335 নাম : ববিতা তালুকদাৰ স্বামীৰ নাম: ধ্ৰুৱ তালুকদাৰ ঘৰ নং : ৫৬৬ বয়স : 31 লিঙ্গ : মহিলা	LQW0113118 ফটো উপলব্ধ	336 নাম : চুমি তালুকদাৰ স্বামীৰ নাম: মদুল তালুকদাৰ ঘৰ নং : 566 বয়স : 29 লিঙ্গ : মহিলা	VMC0024737 ফটো উপলব্ধ
337 নাম : ভাৰতী তালুকদাৰ স্বামীৰ নাম: বিজয় ঘৰ নং : ৫৬৭ বয়স : 42 লিঙ্গ : মহিলা	LQW1317744 ফটো উপলব্ধ	338 নাম : ৰশ্মিৰেখা তালুকদাৰ মাতৃৰ নাম: ভাৰতী তালুকদাৰ ঘৰ নং : 567 বয়স : 25 লিঙ্গ : মহিলা	LQW1115518 ফটো উপলব্ধ	339 নাম : মিনতী তালুকদাৰ স্বামীৰ নাম: সদা তালুকদাৰ ঘৰ নং : ৫৬৮ বয়স : 55 লিঙ্গ : মহিলা	LQW1317766 ফটো উপলব্ধ
340 নাম : জুৰি তালুকদাৰ মাতৃৰ নাম: মিনতী তালুকদাৰ ঘৰ নং : ৫৬৮ বয়স : 25 লিঙ্গ : মহিলা	LQW1462852 ফটো উপলব্ধ	341 নাম : ধনজিৎ তালুকদাৰ পিতাৰ নাম: সদা তালুকদাৰ ঘৰ নং : ৫৬৮ বয়স : 22 লিঙ্গ : পুৰুষ	LQW1462902 ফটো উপলব্ধ	342 নাম : মানিক তালুকদাৰ পিতাৰ নাম: সুৰেন ঘৰ নং : ৫৬৯ বয়স : 48 লিঙ্গ : পুৰুষ	LQW1317788 ফটো উপলব্ধ
343 নাম : পদমী তালুকদাৰ স্বামীৰ নাম: মানিক ঘৰ নং : ৫৬৯ বয়স : 45 লিঙ্গ : মহিলা	LQW1317799 ফটো উপলব্ধ	344 নাম : মণি তালুকদাৰ স্বামীৰ নাম: গনেশ তালুকদাৰ ঘৰ নং : ৫৬৯ বয়স : 36 লিঙ্গ : মহিলা	LQW1317813 ফটো উপলব্ধ	345 নাম : সৌৰভ তালুকদাৰ পিতাৰ নাম: মানিক তালুকদাৰ ঘৰ নং : ৫৬৯ বয়স : 29 লিঙ্গ : পুৰুষ	LQW0331926 ফটো উপলব্ধ
346 নাম : বাপুৰাম তালুকদাৰ পিতাৰ নাম: পানেশ্বৰ ঘৰ নং : ৫৭০ বয়স : 63 লিঙ্গ : পুৰুষ	LQW1317824 ফটো উপলব্ধ	347 নাম : নিৰদা তালুকদাৰ স্বামীৰ নাম: বাপুৰাম ঘৰ নং : ৫৭০ বয়স : 58 লিঙ্গ : মহিলা	LQW1317835 ফটো উপলব্ধ	348 নাম : চন্দন তালুকদাৰ পিতাৰ নাম: বাপুৰাম ঘৰ নং : ৫৭০ বয়স : 43 লিঙ্গ : পুৰুষ	LQW1317846 ফটো উপলব্ধ
349 নাম : উমেশ পাঠক পিতাৰ নাম: কৃষ্ণ ঘৰ নং : ৫৭১ বয়স : 48 লিঙ্গ : পুৰুষ	LQW1317879 ফটো উপলব্ধ	350 নাম : কণিকা পাঠক স্বামীৰ নাম: উমেশ ঘৰ নং : ৫৭১ বয়স : 45 লিঙ্গ : মহিলা	LQW1317880 ফটো উপলব্ধ	351 নাম : খগেন পাঠক পিতাৰ নাম: কৃষ্ণ ঘৰ নং : ৫৭১ বয়স : 45 লিঙ্গ : পুৰুষ	LQW1317904 ফটো উপলব্ধ
352 নাম : লিপি পাঠক স্বামীৰ নাম: খগেন ঘৰ নং : ৫৭১ বয়স : 42 লিঙ্গ : মহিলা	LQW1317915 ফটো উপলব্ধ	353 নাম : মনেশ্বৰ পাঠক পিতাৰ নাম: কৃষ্ণ ঘৰ নং : ৫৭১ বয়স : 41 লিঙ্গ : পুৰুষ	LQW1317891 ফটো উপলব্ধ	354 নাম : প্ৰনব ডেকা পিতাৰ নাম: গোপী ডেকা ঘৰ নং : 571 বয়স : 37 লিঙ্গ : পুৰুষ	LQW2019446 ফটো উপলব্ধ
355 নাম : ৰিম্পী ডেকা পিতাৰ নাম: গোপী ডেকা ঘৰ নং : ৫৭১ বয়স : 34 লিঙ্গ : মহিলা	LQW0281626 ফটো উপলব্ধ	356 নাম : মুগেন ডেকা পিতাৰ নাম: গোপী ডেকা ঘৰ নং : ৫৭১ বয়স : 32 লিঙ্গ : পুৰুষ	LQW0281642 ফটো উপলব্ধ	357 নাম : তুতমনি পাঠক পিতাৰ নাম: উমেশ পাঠক ঘৰ নং : 571 বয়স : 21 লিঙ্গ : মহিলা	VMC0002238 ফটো উপলব্ধ
358 নাম : দশৰথ ডেকা পিতাৰ নাম: কালিকান্ত ঘৰ নং : ৫৭২ বয়স : 61 লিঙ্গ : পুৰুষ	LQW1317926 ফটো উপলব্ধ	359 নাম : নিলীমা ডেকা স্বামীৰ নাম: দশৰথ ঘৰ নং : ৫৭২ বয়স : 55 লিঙ্গ : মহিলা	LQW1317937 ফটো উপলব্ধ	S 360 নাম : পদমী ডেকা পিতাৰ নাম: দশৰথ ঘৰ নং : ৫৭২ বয়স : 36 লিঙ্গ : মহিলা	LQW1317959 ফটো উপলব্ধ

361 নাম : উপল ডেকা পিতাৰ নাম: দশৰথ ঘৰ নং : ৫৭২ বয়স : 31 লিঙ্গ : পুৰুষ	LQW1317948 ফটো উপলক	362 নাম : হোমেশ্বৰ পাঠক পিতাৰ নাম: ফতিক ঘৰ নং : ৫৭৩ বয়স : 47 লিঙ্গ : পুৰুষ	LQW1317982 ফটো উপলক	363 নাম : তাৰামাই পাঠক স্বামীৰ নাম: হোমেশ্বৰ ঘৰ নং : ৫৭৩ বয়স : 40 লিঙ্গ : মহিলা	LQW1317993 ফটো উপলক
364 নাম : বমনী তালুকদাৰ পিতাৰ নাম: নাৰায়ন ঘৰ নং : ৫৭৪ বয়স : 63 লিঙ্গ : পুৰুষ	LQW1318032 ফটো উপলক	365 নাম : গিৰিন তালুকদাৰ পিতাৰ নাম: নাৰায়ণ তালুকদাৰ ঘৰ নং : ৫৭৪ বয়স : 60 লিঙ্গ : পুৰুষ	LQW1318054 ফটো উপলক	366 নাম : ভবেন দাস পিতাৰ নাম: নাৰায়ন ঘৰ নং : ৫৭৪ বয়স : 56 লিঙ্গ : পুৰুষ	LQW1318076 ফটো উপলক
367 নাম : কুসুমী তালুকদাৰ স্বামীৰ নাম: গিৰিন তালুকদাৰ ঘৰ নং : ৫৭৪ বয়স : 55 লিঙ্গ : মহিলা	LQW1318065 ফটো উপলক	368 নাম : প্ৰভা দাস স্বামীৰ নাম: ভবেন ঘৰ নং : ৫৭৪ বয়স : 53 লিঙ্গ : মহিলা	LQW1318087 ফটো উপলক	369 নাম : পল্লৱী তালুকদাৰ স্বামীৰ নাম: দিবাকৰ ঘৰ নং : ৫৭৪ বয়স : 41 লিঙ্গ : মহিলা	LQW1318134 ফটো উপলক
370 নাম : ৰূপম তালুকদাৰ পিতাৰ নাম: গিৰিন তালুকদাৰ ঘৰ নং : ৫৭৪ বয়স : 32 লিঙ্গ : পুৰুষ	LQW1320918 ফটো উপলক	371 নাম : নিপম তালুকদাৰ পিতাৰ নাম: গিৰিন ঘৰ নং : ৫৭৪ বয়স : 27 লিঙ্গ : পুৰুষ	LQW0217935 ফটো উপলক	372 নাম : ধীৰাশ্ৰী দাস পিতাৰ নাম: ভৱেন চন্দ্ৰ দাস ঘৰ নং : 574 বয়স : 23 লিঙ্গ : মহিলা	VMC0035899 ফটো উপলক
373 নাম : ৰাকেশ দাস পিতাৰ নাম: ভৱেন চন্দ্ৰ দাস ঘৰ নং : 574 বয়স : 22 লিঙ্গ : পুৰুষ	VMC0035865 ফটো উপলক	374 নাম : কানন তালুকদাৰ স্বামীৰ নাম: বমনী ঘৰ নং : 574ক বয়স : 56 লিঙ্গ : মহিলা	LQW1318043 ফটো উপলক	375 নাম : সংগীতা তালুকদাৰ স্বামীৰ নাম: ৰাতুল তালুকদাৰ ঘৰ নং : 574ক বয়স : 42 লিঙ্গ : মহিলা	LQW1955200 ফটো উপলক
376 নাম : হৰধন তালুকদাৰ পিতাৰ নাম: বমনী তালুকদাৰ ঘৰ নং : 574ক বয়স : 40 লিঙ্গ : পুৰুষ	LQW1318101 ফটো উপলক	377 নাম : ৰাতুল তালুকদাৰ পিতাৰ নাম: বমনী ঘৰ নং : 574ক বয়স : 38 লিঙ্গ : পুৰুষ	LQW1318112 ফটো উপলক	378 নাম : অপূৰ্ব তালুকদাৰ পিতাৰ নাম: বমনি ঘৰ নং : 574ক বয়স : 37 লিঙ্গ : পুৰুষ	LQW1318145 ফটো উপলক
379 নাম : সঞ্জীৱ তালুকদাৰ পিতাৰ নাম: বমনী ঘৰ নং : 574ক বয়স : 36 লিঙ্গ : পুৰুষ	LQW1318123 ফটো উপলক	380 নাম : উপমা তালুকদাৰ স্বামীৰ নাম: হৰধন তালুকদাৰ ঘৰ নং : 574ক বয়স : 35 লিঙ্গ : মহিলা	LQW1955211 ফটো উপলক	381 নাম : শুলিলা তালুকদাৰ স্বামীৰ নাম: ফলিন ঘৰ নং : ৫৭৫ বয়স : 73 লিঙ্গ : মহিলা	LQW1318167 ফটো উপলক
382 নাম : পাৰুল কলিতা স্বামীৰ নাম: কন্দৰ্প ঘৰ নং : ৫৭৫ বয়স : 53 লিঙ্গ : মহিলা	LQW1318203 ফটো উপলক	383 নাম : দক্ষেশ্বৰ তালুকদাৰ পিতাৰ নাম: ফলিন ঘৰ নং : ৫৭৫ বয়স : 46 লিঙ্গ : পুৰুষ	LQW1318189 ফটো উপলক	384 নাম : গোলাপী তালুকদাৰ পিতাৰ নাম: খ্যাতি ঘৰ নং : ৫৭৬ বয়স : 48 লিঙ্গ : মহিলা	LQW1318225 ফটো উপলক
385 নাম : সমুদ্ৰ তালুকদাৰ পিতাৰ নাম: খ্যাতি ঘৰ নং : ৫৭৬ বয়স : 46 লিঙ্গ : পুৰুষ	LQW1318236 ফটো উপলক	386 নাম : ৰাতুল তালুকদাৰ পিতাৰ নাম: খ্যাতি ঘৰ নং : ৫৭৬ বয়স : 40 লিঙ্গ : পুৰুষ	LQW1318247 ফটো উপলক	387 নাম : হৰমায়ী পাঠক স্বামীৰ নাম: জিতেন ঘৰ নং : ৫৭৭ বয়স : 58 লিঙ্গ : মহিলা	LQW1318269 ফটো উপলক
388 নাম : অমিত পাঠক পিতাৰ নাম: জিতেন পাঠক ঘৰ নং : ৫৭৭ বয়স : 39 লিঙ্গ : পুৰুষ	LQW1318281 ফটো উপলক	389 নাম : গৌৰ পাঠক পিতাৰ নাম: জিতেন পাঠক ঘৰ নং : 577 বয়স : 34 লিঙ্গ : পুৰুষ	LQW1318292 ফটো উপলক	390 নাম : সিতা দাস স্বামীৰ নাম: অমিত পাঠক ঘৰ নং : 577 বয়স : 30 লিঙ্গ : মহিলা	LQW1454024 ফটো উপলক

391 নাম : গনেশ তালুকদাৰ পিতাৰ নাম: লোকনাথ ঘৰ নং : ৫৭৯ বয়স : 54 লিঙ্গ : পুৰুষ	LQW1318305 ফটো উপলব্ধ	392 নাম : দিপালী তালুকদাৰ স্বামীৰ নাম: গনেশ ঘৰ নং : ৫৭৯ বয়স : 48 লিঙ্গ : মহিলা	LQW1318316 ফটো উপলব্ধ	393 নাম : দিপালী তালুকদাৰ স্বামীৰ নাম: লক্ষেশ্বৰ কলিতা ঘৰ নং : ৫৭৯ বয়স : 39 লিঙ্গ : মহিলা	LQW0341404 ফটো উপলব্ধ
394 নাম : হৃষিকেশ তালুকদাৰ পিতাৰ নাম: গনেশ তালুকদাৰ ঘৰ নং : 579 বয়স : 21 লিঙ্গ : পুৰুষ	VMC0003822 ফটো উপলব্ধ	395 নাম : তৰুন ডেকা পিতাৰ নাম: বন্ধু ঘৰ নং : ৫৮১ বয়স : 61 লিঙ্গ : পুৰুষ	LQW1318394 ফটো উপলব্ধ	396 নাম : হিমালী ডেকা স্বামীৰ নাম: তৰুন ঘৰ নং : ৫৮১ বয়স : 54 লিঙ্গ : মহিলা	LQW1318407 ফটো উপলব্ধ
397 নাম : নয়ন ডেকা পিতাৰ নাম: তৰুণ ঘৰ নং : ৫৮১ বয়স : 36 লিঙ্গ : পুৰুষ	LQW1318372 ফটো উপলব্ধ	398 নাম : ৰাজীৱ ডেকা পিতাৰ নাম: তৰুন ডেকা ঘৰ নং : ৫৮১ বয়স : 32 লিঙ্গ : পুৰুষ	LQW1320861 ফটো উপলব্ধ	399 নাম : ববিতা হালৈ ডেকা স্বামীৰ নাম: নয়ন ডেকা ঘৰ নং : 581 বয়স : 31 লিঙ্গ : মহিলা	LQW1517747 ফটো উপলব্ধ
400 নাম : মুনিন ডেকা পিতাৰ নাম: তৰুন ঘৰ নং : ৫৮১ বয়স : 28 লিঙ্গ : পুৰুষ	LQW0218537 ফটো উপলব্ধ	401 নাম : প্ৰীতি বেখা তালুকদাৰ স্বামীৰ নাম: মুনিন ডেকা ঘৰ নং : 581 বয়স : 22 লিঙ্গ : মহিলা	LQW1502442 ফটো উপলব্ধ	402 নাম : মথুৰ ডেকা পিতাৰ নাম: মদন ঘৰ নং : ৫৮২ বয়স : 53 লিঙ্গ : পুৰুষ	LQW1318430 ফটো উপলব্ধ
403 নাম : অনিল ডেকা পিতাৰ নাম: মদন ঘৰ নং : ৫৮২ বয়স : 48 লিঙ্গ : পুৰুষ	LQW1318452 ফটো উপলব্ধ	404 নাম : পাৰুল ডেকা স্বামীৰ নাম: মথুৰ ঘৰ নং : ৫৮২ বয়স : 48 লিঙ্গ : মহিলা	LQW1318441 ফটো উপলব্ধ	405 নাম : মিনা ডেকা বৰ্মণ স্বামীৰ নাম: অনিল ডেকা ঘৰ নং : ৫৮২ বয়স : 45 লিঙ্গ : মহিলা	LQW0340893 ফটো উপলব্ধ
406 নাম : শিখামণি ডেকা পিতাৰ নাম: মথুৰ ডেকা ঘৰ নং : ৫৮২ বয়স : 28 লিঙ্গ : মহিলা	LQW0340794 ফটো উপলব্ধ	407 নাম : ধ্ৰুবজিত ডেকা পিতাৰ নাম: মথুৰ ডেকা ঘৰ নং : 582 বয়স : 24 লিঙ্গ : পুৰুষ	LQW1122639 ফটো উপলব্ধ	408 নাম : ভবানী দাস স্বামীৰ নাম: সৰ্বেশ্বৰ ঘৰ নং : ৫৮৩ বয়স : 73 লিঙ্গ : মহিলা	LQW1318474 ফটো উপলব্ধ
409 নাম : অতুল চন্দ্ৰ দাস পিতাৰ নাম: সৰ্বেশ্বৰ দাস ঘৰ নং : ৫৮৩ বয়স : 46 লিঙ্গ : পুৰুষ	LQW1318485 ফটো উপলব্ধ	410 নাম : স্বপ্না দাস স্বামীৰ নাম: অতুল চন্দ্ৰ দাস ঘৰ নং : ৫৮৩ বয়স : 39 লিঙ্গ : মহিলা	LQW1318509 ফটো উপলব্ধ	411 নাম : দুৰ্গেশ্বৰ দাস পিতাৰ নাম: সৰ্বেশ্বৰ ঘৰ নং : ৫৮৩ বয়স : 35 লিঙ্গ : পুৰুষ	LQW1318496 ফটো উপলব্ধ
412 নাম : ৰত্নেশ্বৰ তালুকদাৰ পিতাৰ নাম: পবিত্ৰ ঘৰ নং : ৫৮৪ বয়স : 65 লিঙ্গ : পুৰুষ	LQW1318521 ফটো উপলব্ধ	413 নাম : সৰলা তালুকদাৰ স্বামীৰ নাম: ৰত্নেশ্বৰ ঘৰ নং : ৫৮৪ বয়স : 61 লিঙ্গ : মহিলা	LQW1318532 ফটো উপলব্ধ	414 নাম : গৌতম তালুকদাৰ পিতাৰ নাম: ৰত্নেশ্বৰ ঘৰ নং : ৫৮৪ বয়স : 38 লিঙ্গ : পুৰুষ	LQW1318543 ফটো উপলব্ধ
415 নাম : সৰ্বেশ্বৰ তালুকদাৰ পিতাৰ নাম: পবিত্ৰ ঘৰ নং : ৫৮৫ বয়স : 76 লিঙ্গ : পুৰুষ	LQW1318554 ফটো উপলব্ধ	416 নাম : কামিনী তালুকদাৰ স্বামীৰ নাম: সৰ্বেশ্বৰ ঘৰ নং : ৫৮৫ বয়স : 67 লিঙ্গ : মহিলা	LQW1318565 ফটো উপলব্ধ	417 নাম : গগন তালুকদাৰ পিতাৰ নাম: সৰ্বেশ্বৰ ঘৰ নং : ৫৮৫ বয়স : 46 লিঙ্গ : পুৰুষ	LQW1318576 ফটো উপলব্ধ
418 নাম : ৰেখা তালুকদাৰ স্বামীৰ নাম: গগন ঘৰ নং : ৫৮৫ বয়স : 42 লিঙ্গ : মহিলা	LQW1318587 ফটো উপলব্ধ	419 নাম : মনোজ তালুকদাৰ পিতাৰ নাম: সৰ্বেশ্বৰ ঘৰ নং : ৫৮৫ বয়স : 37 লিঙ্গ : পুৰুষ	LQW1318598 ফটো উপলব্ধ	420 নাম : মহেন্দ্ৰ ডেকা পিতাৰ নাম: সত্য ঘৰ নং : ৫৮৬ বয়স : 46 লিঙ্গ : পুৰুষ	LQW1318623 ফটো উপলব্ধ

421 নাম : পূৰ্ণিমা ডেকা স্বামীৰ নাম: মহেন্দ্ৰ ঘৰ নং : ৫৮৬ বয়স : 45 লিঙ্গ : মহিলা	LQW1318601 ফটো উপলব্ধ	422 নাম : নৱ কুমাৰ তালুকদাৰ পিতাৰ নাম: সৰ্বেশ্বৰ তালুকদাৰ ঘৰ নং : ৫৮৬ বয়স : 35 লিঙ্গ : পুৰুষ	LQW1318612 ফটো উপলব্ধ	423 নাম : যতীন ডেকা পিতাৰ নাম: দামোদৰ ঘৰ নং : ৫৮৭ বয়স : 50 লিঙ্গ : পুৰুষ	LQW1318645 ফটো উপলব্ধ
424 নাম : তুলিকা ডেকা স্বামীৰ নাম: যতীন ঘৰ নং : ৫৮৭ বয়স : 45 লিঙ্গ : মহিলা	LQW1318656 ফটো উপলব্ধ	425 নাম : প্ৰীতি ডেকা পিতাৰ নাম: যতীন ডেকা ঘৰ নং : 587 বয়স : 23 লিঙ্গ : মহিলা	VMC0062729 ফটো উপলব্ধ	426 নাম : নৰ্মদা তালুকদাৰ স্বামীৰ নাম: চক্ৰ ঘৰ নং : ৫৮৮ বয়স : 76 লিঙ্গ : মহিলা	LQW1318714 ফটো উপলব্ধ
427 নাম : অনিমা দাস স্বামীৰ নাম: ৰঞ্জিত তালুকদাৰ ঘৰ নং : 588 বয়স : 52 লিঙ্গ : মহিলা	LQW2005882 ফটো উপলব্ধ	428 নাম : গিৰিশ তালুকদাৰ পিতাৰ নাম: চক্ৰ ঘৰ নং : ৫৮৮ বয়স : 50 লিঙ্গ : পুৰুষ	LQW1318747 ফটো উপলব্ধ	429 নাম : হেমন্ত তালুকদাৰ পিতাৰ নাম: চক্ৰ ধৰ তালুকদাৰ ঘৰ নং : ৫৮৮ বয়স : 49 লিঙ্গ : পুৰুষ	LQW0340950 ফটো উপলব্ধ
430 নাম : গীতাজলী তালুকদাৰ স্বামীৰ নাম: হেমন্ত ঘৰ নং : ৫৮৮ বয়স : 48 লিঙ্গ : মহিলা	LQW1318736 ফটো উপলব্ধ	431 নাম : জ্যোতিষ তালুকদাৰ পিতাৰ নাম: চক্ৰধৰ তালুকদাৰ ঘৰ নং : 588 বয়স : 48 লিঙ্গ : পুৰুষ	VMC0086272 ফটো উপলব্ধ	432 নাম : সবিতা ঠাকুৰীয়া তালুকদাৰ স্বামীৰ নাম: জ্যোতিষ তালুকদাৰ ঘৰ নং : 588 বয়স : 46 লিঙ্গ : মহিলা	VMC0087304 ফটো উপলব্ধ
433 নাম : বীতা তালুকদাৰ স্বামীৰ নাম: গিৰিশ ঘৰ নং : ৫৮৮ বয়স : 45 লিঙ্গ : মহিলা	LQW1318758 ফটো উপলব্ধ	434 নাম : ৰঞ্জিত তালুকদাৰ মাতৃৰ নাম: নৰ্মদা তালুকদাৰ ঘৰ নং : 588 বয়স : 45 লিঙ্গ : পুৰুষ	LQW0536896 ফটো উপলব্ধ	435 নাম : পংকজ তালুকদাৰ পিতাৰ নাম: চক্ৰ ঘৰ নং : ৫৮৮ বয়স : 40 লিঙ্গ : পুৰুষ	LQW1318781 ফটো উপলব্ধ
436 নাম : অভিজিত তালুকদাৰ পিতাৰ নাম: গিৰিশ তালুকদাৰ ঘৰ নং : 588 বয়স : 24 লিঙ্গ : পুৰুষ	VMC0056556 ফটো উপলব্ধ	437 নাম : কমল তালুকদাৰ পিতাৰ নাম: পুষ্প ঘৰ নং : ৫৮৯ বয়স : 48 লিঙ্গ : পুৰুষ	LQW1318827 ফটো উপলব্ধ	438 নাম : জগদীশ তালুকদাৰ পিতাৰ নাম: পুষ্প ঘৰ নং : ৫৮৯ বয়স : 45 লিঙ্গ : পুৰুষ	LQW1318849 ফটো উপলব্ধ
439 নাম : শ্ৰেণী তালুকদাৰ স্বামীৰ নাম: কমল ঘৰ নং : ৫৮৯ বয়স : 45 লিঙ্গ : মহিলা	LQW1318838 ফটো উপলব্ধ	440 নাম : লিঙ্কন তালুকদাৰ পিতাৰ নাম: কমল তালুকদাৰ ঘৰ নং : ৫৮৯ বয়স : 28 লিঙ্গ : পুৰুষ	LQW0115329 ফটো উপলব্ধ	441 নাম : কৰুণ তালুকদাৰ পিতাৰ নাম: কমল তালুকদাৰ ঘৰ নং : 589 বয়স : 25 লিঙ্গ : পুৰুষ	LQW1115484 ফটো উপলব্ধ
442 নাম : ৰাজমোহন তালুকদাৰ পিতাৰ নাম: মানিক ঘৰ নং : ৫৯০ বয়স : 46 লিঙ্গ : পুৰুষ	LQW1318883 ফটো উপলব্ধ	443 নাম : বিংকু তালুকদাৰ স্বামীৰ নাম: সঞ্জয় ঘৰ নং : ৫৯০ বয়স : 45 লিঙ্গ : মহিলা	LQW1318872 ফটো উপলব্ধ	444 নাম : পুৰী তালুকদাৰ স্বামীৰ নাম: ৰাজমোহন ঘৰ নং : ৫৯০ বয়স : 37 লিঙ্গ : মহিলা	LQW1318907 ফটো উপলব্ধ
445 নাম : প্ৰসেনজিত তালুকদাৰ পিতাৰ নাম: সঞ্জয় তালুকদাৰ ঘৰ নং : ৫৯০ বয়স : 32 লিঙ্গ : পুৰুষ	LQW1955266 ফটো উপলব্ধ	446 নাম : ধনজিৎ তালুকদাৰ পিতাৰ নাম: সঞ্জয় তালুকদাৰ ঘৰ নং : ৫৯০ বয়স : 28 লিঙ্গ : পুৰুষ	LQW0170290 ফটো উপলব্ধ	447 নাম : বৰষা তালুকদাৰ পিতাৰ নাম: ৰাজমোহন তালুকদাৰ ঘৰ নং : 590 বয়স : 19 লিঙ্গ : মহিলা	VMC0122374 ফটো উপলব্ধ
448 নাম : প্ৰসন্ন কুমাৰ তালুকদাৰ পিতাৰ নাম: সূৰ্য্য ঘৰ নং : ৫৯১ বয়স : 78 লিঙ্গ : পুৰুষ	LQW1318941 ফটো উপলব্ধ	449 নাম : নলিনী বালা তালুকদাৰ স্বামীৰ নাম: প্ৰসন্ন ঘৰ নং : ৫৯১ বয়স : 67 লিঙ্গ : মহিলা	LQW1318952 ফটো উপলব্ধ	450 নাম : কামিনী তালুকদাৰ পিতাৰ নাম: প্ৰসন্ন ঘৰ নং : ৫৯১ বয়স : 56 লিঙ্গ : পুৰুষ	LQW1318963 ফটো উপলব্ধ

451 নাম : ভূপেন তালুকদাৰ পিতাৰ নাম: প্ৰসন্ন তালুকদাৰ ঘৰ নং : 591 বয়স : 53 লিঙ্গ : পুৰুষ	LQW1453679 ফটো উপলব্ধ	452 নাম : নমিতা তালুকদাৰ স্বামীৰ নাম: কামিনি ঘৰ নং : 591 বয়স : 48 লিঙ্গ : মহিলা	LQW1318974 ফটো উপলব্ধ	453 নাম : ডিজ মনি তালুকদাৰ স্বামীৰ নাম: ভূপেন ঘৰ নং : 591 বয়স : 40 লিঙ্গ : মহিলা	LQW1318930 ফটো উপলব্ধ
454 নাম : হৃষীকেশ তালুকদাৰ পিতাৰ নাম: কামিনী তালুকদাৰ ঘৰ নং : 591 বয়স : 24 লিঙ্গ : পুৰুষ	LQW0539965 ফটো উপলব্ধ	455 নাম : নিৰদা তালুকদাৰ স্বামীৰ নাম: বনমালী ঘৰ নং : 593 বয়স : 65 লিঙ্গ : মহিলা	LQW1318996 ফটো উপলব্ধ	456 নাম : ৰীতা মনি দাস স্বামীৰ নাম: পৰেশ তালুকদাৰ ঘৰ নং : 593 বয়স : 56 লিঙ্গ : মহিলা	LQW1319013 ফটো উপলব্ধ
457 নাম : পৰেশ তালুকদাৰ পিতাৰ নাম: বনমালী তালুকদাৰ ঘৰ নং : 593 বয়স : 53 লিঙ্গ : মহিলা	LQW1319002 ফটো উপলব্ধ	458 নাম : দিলীপ তালুকদাৰ পিতাৰ নাম: বনমালী ঘৰ নং : 593 বয়স : 46 লিঙ্গ : পুৰুষ	LQW1319024 ফটো উপলব্ধ	459 নাম : অজয় তালুকদাৰ পিতাৰ নাম: বনমালী ঘৰ নং : 593 বয়স : 43 লিঙ্গ : পুৰুষ	LQW1319035 ফটো উপলব্ধ
460 নাম : ধৰ্মেশ্বৰ তালুকদাৰ পিতাৰ নাম: তাৰিনী ঘৰ নং : 598 বয়স : 63 লিঙ্গ : পুৰুষ	LQW1319057 ফটো উপলব্ধ	461 নাম : কলেশ্বৰ তালুকদাৰ পিতাৰ নাম: তাৰিনী ঘৰ নং : 598 বয়স : 54 লিঙ্গ : পুৰুষ	LQW1319080 ফটো উপলব্ধ	462 নাম : নিৰ্মলা তালুকদাৰ স্বামীৰ নাম: ধৰ্মেশ্বৰ ঘৰ নং : 598 বয়স : 53 লিঙ্গ : মহিলা	LQW1319068 ফটো উপলব্ধ
463 নাম : গিতিকা তালুকদাৰ স্বামীৰ নাম: কলেশ্বৰ ঘৰ নং : 598 বয়স : 46 লিঙ্গ : মহিলা	LQW1319091 ফটো উপলব্ধ	464 নাম : অমল্যা তালুকদাৰ পিতাৰ নাম: তাৰিনী ঘৰ নং : 598 বয়স : 45 লিঙ্গ : পুৰুষ	LQW1319104 ফটো উপলব্ধ	465 নাম : সতীশ তালুকদাৰ পিতাৰ নাম: তাৰিনী ঘৰ নং : 598 বয়স : 43 লিঙ্গ : পুৰুষ	LQW1319115 ফটো উপলব্ধ
466 নাম : অঞ্জ তালুকদাৰ স্বামীৰ নাম: চতিশ ঘৰ নং : 598 বয়স : 40 লিঙ্গ : মহিলা	LQW1319126 ফটো উপলব্ধ	S 467 নাম : চিমি তালুকদাৰ পিতাৰ নাম: ধৰ্মেশ্বৰ তালুকদাৰ ঘৰ নং : 598 বয়স : 30 লিঙ্গ : মহিলা	LQW1955244 ফটো উপলব্ধ	468 নাম : হিমাংশু তালুকদাৰ পিতাৰ নাম: কলেশ্বৰ তালুকদাৰ ঘৰ নং : 594 বয়স : 24 লিঙ্গ : পুৰুষ	VMC0047720 ফটো উপলব্ধ
469 নাম : পাৰ্থ প্ৰতিম তালুকদাৰ পিতাৰ নাম: ধৰ্মেশ্বৰ তালুকদাৰ ঘৰ নং : 594 বয়স : 19 লিঙ্গ : পুৰুষ	VMC0121012 ফটো উপলব্ধ	470 নাম : পুতুল তালুকদাৰ পিতাৰ নাম: পবিত্ৰ তালুকদাৰ ঘৰ নং : 595 বয়স : 59 লিঙ্গ : পুৰুষ	LQW1319148 ফটো উপলব্ধ	471 নাম : অঞ্জনা তালুকদাৰ স্বামীৰ নাম: পুতুল তালুকদাৰ ঘৰ নং : 595 বয়স : 49 লিঙ্গ : মহিলা	LQW1319159 ফটো উপলব্ধ
472 নাম : কমলকৃষ্ণ তালুকদাৰ পিতাৰ নাম: পুতুল তালুকদাৰ ঘৰ নং : 595 বয়স : 26 লিঙ্গ : পুৰুষ	LQW1119809 ফটো উপলব্ধ	473 নাম : প্ৰিয়ংকা তালুকদাৰ পিতাৰ নাম: পুতুল তালুকদাৰ ঘৰ নং : 595 বয়স : 23 লিঙ্গ : মহিলা	LQW0290106 ফটো উপলব্ধ	474 নাম : হেমচন্দ্ৰ তালুকদাৰ পিতাৰ নাম: পবিত্ৰ ঘৰ নং : 596 বয়স : 70 লিঙ্গ : পুৰুষ	LQW1319160 ফটো উপলব্ধ
475 নাম : সমীৰ তালুকদাৰ পিতাৰ নাম: হেমচন্দ্ৰ তালুকদাৰ ঘৰ নং : 596 বয়স : 33 লিঙ্গ : পুৰুষ	LQW1955131 ফটো উপলব্ধ	476 নাম : তিলক পাঠক পিতাৰ নাম: থানেশ্বৰ ঘৰ নং : 601 বয়স : 55 লিঙ্গ : পুৰুষ	LQW1319182 ফটো উপলব্ধ	477 নাম : ডালিমী পাঠক স্বামীৰ নাম: তিলক ঘৰ নং : 601 বয়স : 46 লিঙ্গ : মহিলা	LQW1319193 ফটো উপলব্ধ
478 নাম : দিপান্ধৰ পাঠক পিতাৰ নাম: তিলক পাঠক ঘৰ নং : 601 বয়স : 33 লিঙ্গ : পুৰুষ	LQW1320758 ফটো উপলব্ধ	479 নাম : অনিল দাস পিতাৰ নাম: ঘনাকান্ত ঘৰ নং : 602 বয়স : 54 লিঙ্গ : পুৰুষ	LQW1319206 ফটো উপলব্ধ	480 নাম : পখিলা দাস স্বামীৰ নাম: অনিল ঘৰ নং : 602 বয়স : 48 লিঙ্গ : মহিলা	LQW1319217 ফটো উপলব্ধ

<p>S 481</p> <p>নাম : বুবি দাস পিতাৰ নাম: অনিলা দাস ঘৰ নং : ৬০২ বয়স : 30 লিঙ্গ : মহিলা</p> <p>LQW0341446</p> <p>ফটো উপলব্ধ</p>	<p>482</p> <p>নাম : কান্তেশ্বৰ দাস পিতাৰ নাম: ঘনাকান্ত ঘৰ নং : ৬০৩ বয়স : 58 লিঙ্গ : পুৰুষ</p> <p>LQW1319239</p> <p>ফটো উপলব্ধ</p>	<p>483</p> <p>নাম : অঞ্জলী দাস স্বামীৰ নাম: কান্তেশ্বৰ ঘৰ নং : ৬০৩ বয়স : 48 লিঙ্গ : মহিলা</p> <p>LQW1319240</p> <p>ফটো উপলব্ধ</p>
<p>484</p> <p>নাম : বাহুল দাস পিতাৰ নাম: কান্তেশ্বৰ দাস ঘৰ নং : ৬০৩ বয়স : 32 লিঙ্গ : পুৰুষ</p> <p>LQW1320769</p> <p>ফটো উপলব্ধ</p>	<p>485</p> <p>নাম : বমেন দাস পিতাৰ নাম: ধমেশ্বৰ ঘৰ নং : ৬০৪ বয়স : 63 লিঙ্গ : পুৰুষ</p> <p>LQW1319251</p> <p>ফটো উপলব্ধ</p>	<p>S 486</p> <p>নাম : পদমী দাস স্বামীৰ নাম: বমেন ঘৰ নং : ৬০৪ বয়স : 56 লিঙ্গ : মহিলা</p> <p>LQW1319262</p> <p>ফটো উপলব্ধ</p>
<p>487</p> <p>নাম : বিৰেন দাস পিতাৰ নাম: ধমেশ্বৰ দাস ঘৰ নং : ৬০৪ বয়স : 56 লিঙ্গ : পুৰুষ</p> <p>LQW1319273</p> <p>ফটো উপলব্ধ</p>	<p>488</p> <p>নাম : দৈবকী দাস স্বামীৰ নাম: বিৰেন ঘৰ নং : ৬০৪ বয়স : 53 লিঙ্গ : মহিলা</p> <p>LQW1319284</p> <p>ফটো উপলব্ধ</p>	<p>489</p> <p>নাম : হিৰেন দাস পিতাৰ নাম: ধমেশ্বৰ ঘৰ নং : ৬০৪ বয়স : 53 লিঙ্গ : পুৰুষ</p> <p>LQW1319295</p> <p>ফটো উপলব্ধ</p>
<p>490</p> <p>নাম : নুপেন দাস পিতাৰ নাম: ধমেশ্বৰ দাস ঘৰ নং : ৬০৪ বয়স : 49 লিঙ্গ : পুৰুষ</p> <p>LQW1319308</p> <p>ফটো উপলব্ধ</p>	<p>491</p> <p>নাম : বুপালী দাস স্বামীৰ নাম: হিৰেন দাস ঘৰ নং : ৬০৪ বয়স : 41 লিঙ্গ : মহিলা</p> <p>LQW1320781</p> <p>ফটো উপলব্ধ</p>	<p>S 492</p> <p>নাম : টুটুমনি দাস পিতাৰ নাম: বমেন ঘৰ নং : ৬০৪ বয়স : 36 লিঙ্গ : মহিলা</p> <p>LQW1319319</p> <p>ফটো উপলব্ধ</p>
<p>493</p> <p>নাম : নমিতা দাস স্বামীৰ নাম: নুপেণ দাস ঘৰ নং : ৬০৪ বয়স : 36 লিঙ্গ : মহিলা</p> <p>LQW1319320</p> <p>ফটো উপলব্ধ</p>	<p>494</p> <p>নাম : গোবিন্দ দাস পিতাৰ নাম: বমেন ঘৰ নং : ৬০৪ বয়স : 34 লিঙ্গ : পুৰুষ</p> <p>LQW1319342</p> <p>ফটো উপলব্ধ</p>	<p>495</p> <p>নাম : পাৰিজাত পাঠক স্বামীৰ নাম: মহেশ ঘৰ নং : ৬০৫ বয়স : 56 লিঙ্গ : মহিলা</p> <p>LQW1319364</p> <p>ফটো উপলব্ধ</p>
<p>496</p> <p>নাম : অখিল পাঠক পিতাৰ নাম: মহেশ ঘৰ নং : ৬০৫ বয়স : 38 লিঙ্গ : পুৰুষ</p> <p>LQW1319375</p> <p>ফটো উপলব্ধ</p>	<p>497</p> <p>নাম : মীৰা পাঠক স্বামীৰ নাম: অখিল ঘৰ নং : ৬০৫ বয়স : 35 লিঙ্গ : মহিলা</p> <p>LQW1319353</p> <p>ফটো উপলব্ধ</p>	<p>498</p> <p>নাম : প্রতাপ মেধি পিতাৰ নাম: কালিচৰন ঘৰ নং : ৬০৬ বয়স : 46 লিঙ্গ : পুৰুষ</p> <p>LQW1319397</p> <p>ফটো উপলব্ধ</p>
<p>499</p> <p>নাম : সৰলা দাস স্বামীৰ নাম: উদয় ঘৰ নং : ৬০৭ বয়স : 58 লিঙ্গ : মহিলা</p> <p>LQW1319433</p> <p>ফটো উপলব্ধ</p>	<p>500</p> <p>নাম : ভবেশ দাস পিতাৰ নাম: উদয় ঘৰ নং : ৬০৭ বয়স : 43 লিঙ্গ : পুৰুষ</p> <p>LQW1319444</p> <p>ফটো উপলব্ধ</p>	<p>501</p> <p>নাম : বুমী দাস স্বামীৰ নাম: ভবেশ ঘৰ নং : ৬০৭ বয়স : 40 লিঙ্গ : মহিলা</p> <p>LQW1319455</p> <p>ফটো উপলব্ধ</p>
<p>502</p> <p>নাম : স্বপ্না দাস স্বামীৰ নাম: দিগন্ত ঘৰ নং : ৬০৭ বয়স : 40 লিঙ্গ : মহিলা</p> <p>LQW1319411</p> <p>ফটো উপলব্ধ</p>	<p>503</p> <p>নাম : দিগন্ত দাস পিতাৰ নাম: উদয় ঘৰ নং : ৬০৭ বয়স : 38 লিঙ্গ : পুৰুষ</p> <p>LQW1319477</p> <p>ফটো উপলব্ধ</p>	<p>504</p> <p>নাম : পবিন চন্দ্ৰ দাস পিতাৰ নাম: মানিক ঘৰ নং : ৬০৮ বয়স : 50 লিঙ্গ : পুৰুষ</p> <p>LQW1319488</p> <p>ফটো উপলব্ধ</p>
<p>505</p> <p>নাম : দিপীকা দাস স্বামীৰ নাম: পবিন ঘৰ নং : ৬০৮ বয়স : 46 লিঙ্গ : মহিলা</p> <p>LQW1319499</p> <p>ফটো উপলব্ধ</p>	<p># 506</p> <p>নাম : নিবেদিত্তা দাস স্বামীৰ নাম: প্রদীপ পাঠক ঘৰ নং : 643 বয়স : 34 লিঙ্গ : মহিলা</p> <p>LQW0332031</p> <p>ফটো উপলব্ধ</p>	<p>507</p> <p>নাম : চিমি দাস পিতাৰ নাম: পবিন দাস ঘৰ নং : ৬০৮ বয়স : 30 লিঙ্গ : মহিলা</p> <p>LQW0341065</p> <p>ফটো উপলব্ধ</p>
<p>508</p> <p>নাম : দীপ দাস পিতাৰ নাম: পবিন দাস ঘৰ নং : ৬০৮ বয়স : 26 লিঙ্গ : পুৰুষ</p> <p>LQW0170241</p> <p>ফটো উপলব্ধ</p>	<p>509</p> <p>নাম : বালিৰাম দাস পিতাৰ নাম: মানিক ঘৰ নং : ৬০৯ বয়স : 61 লিঙ্গ : পুৰুষ</p> <p>LQW1319502</p> <p>ফটো উপলব্ধ</p>	<p>510</p> <p>নাম : উত্তৰা দাস স্বামীৰ নাম: বালিৰাম ঘৰ নং : ৬০৯ বয়স : 55 লিঙ্গ : মহিলা</p> <p>LQW1319513</p> <p>ফটো উপলব্ধ</p>

511 নাম : গুঞ্জন দাস পিতাৰ নাম: বালিৰাম ঘৰ নং : ৬০৯ বয়স : 38 লিঙ্গ : পুৰুষ	LQW1319524 ফটো উপলব্ধ	S 512 নাম : চন্দনা দাস পিতাৰ নাম: বালিৰাম দাস ঘৰ নং : ৬০৯ বয়স : 37 লিঙ্গ : মহিলা	LQW1319557 ফটো উপলব্ধ	513 নাম : ববিতা দাস স্বামীৰ নাম: গুঞ্জন ঘৰ নং : ৬০৯ বয়স : 36 লিঙ্গ : মহিলা	LQW1319535 ফটো উপলব্ধ
514 নাম : নিৰঞ্জন দাস পিতাৰ নাম: মানিক ঘৰ নং : ৬১০ বয়স : 50 লিঙ্গ : পুৰুষ	LQW1319568 ফটো উপলব্ধ	515 নাম : চিত্ৰা দাস স্বামীৰ নাম: নিৰঞ্জন ঘৰ নং : ৬১০ বয়স : 49 লিঙ্গ : মহিলা	LQW1319579 ফটো উপলব্ধ	516 নাম : নৃপেন দাস পিতাৰ নাম: মানিক ঘৰ নং : ৬১০ বয়স : 46 লিঙ্গ : পুৰুষ	LQW1319591 ফটো উপলব্ধ
517 নাম : অৰ্চনা দাস স্বামীৰ নাম: নিপেন ঘৰ নং : ৬১০ বয়স : 43 লিঙ্গ : মহিলা	LQW1319604 ফটো উপলব্ধ	518 নাম : মনিকা দাস পিতাৰ নাম: নিৰঞ্জন দাস ঘৰ নং : ৬১০ বয়স : 28 লিঙ্গ : মহিলা	LQW0340828 ফটো উপলব্ধ	519 নাম : নৰেন দাস পিতাৰ নাম: মানিক ঘৰ নং : ৬১১ বয়স : 58 লিঙ্গ : পুৰুষ	LQW1319615 ফটো উপলব্ধ
520 নাম : কমলা দাস স্বামীৰ নাম: নৰেন ঘৰ নং : ৬১১ বয়স : 54 লিঙ্গ : মহিলা	LQW1319626 ফটো উপলব্ধ	521 নাম : সঞ্জয় দাস পিতাৰ নাম: নৰেন দাস ঘৰ নং : ৬১১ বয়স : 31 লিঙ্গ : পুৰুষ	LQW1955255 ফটো উপলব্ধ	522 নাম : অৰ্চনা দাস স্বামীৰ নাম: সঞ্জয় ঘৰ নং : 611 বয়স : 28 লিঙ্গ : মহিলা	VMC0011486 ফটো উপলব্ধ
523 নাম : নগেন দাস পিতাৰ নাম: মানিক ঘৰ নং : ৬১২ বয়স : 56 লিঙ্গ : পুৰুষ	LQW1319648 ফটো উপলব্ধ	524 নাম : ফাগুনী দাস স্বামীৰ নাম: নগেন ঘৰ নং : ৬১২ বয়স : 52 লিঙ্গ : মহিলা	LQW1319659 ফটো উপলব্ধ	525 নাম : পূৰ্ণা দাস পিতাৰ নাম: মানিক ঘৰ নং : ৬১২ বয়স : 48 লিঙ্গ : পুৰুষ	LQW1319660 ফটো উপলব্ধ
526 নাম : কবিতা দাস স্বামীৰ নাম: পূৰ্ণা ঘৰ নং : ৬১২ বয়স : 44 লিঙ্গ : মহিলা	LQW1319671 ফটো উপলব্ধ	527 নাম : মিন্টু দাস পিতাৰ নাম: নগেন দাস ঘৰ নং : ৬১২ বয়স : 28 লিঙ্গ : পুৰুষ	LQW0340851 ফটো উপলব্ধ	528 নাম : অলকা দাস স্বামীৰ নাম: প্ৰফুল্ল ঘৰ নং : ৬১৩ বয়স : 52 লিঙ্গ : মহিলা	LQW1319693 ফটো উপলব্ধ
529 নাম : বাবুল দাস পিতাৰ নাম: জলিট ঘৰ নং : ৬১৪ বয়স : 60 লিঙ্গ : পুৰুষ	LQW1319706 ফটো উপলব্ধ	530 নাম : দেবজানী দাস স্বামীৰ নাম: বাবুল ঘৰ নং : ৬১৪ বয়স : 54 লিঙ্গ : মহিলা	LQW1319717 ফটো উপলব্ধ	531 নাম : সুনিল দাস পিতাৰ নাম: বাবুল ঘৰ নং : ৬১৪ বয়স : 35 লিঙ্গ : পুৰুষ	LQW1319728 ফটো উপলব্ধ
532 নাম : অৰ্চনা হাট্টৈ স্বামীৰ নাম: সুনীল দাস ঘৰ নং : 614 বয়স : 22 লিঙ্গ : মহিলা	LQW1474261 ফটো উপলব্ধ	533 নাম : বিপিন দাস পিতাৰ নাম: জলিট ঘৰ নং : ৬১৫ বয়স : 53 লিঙ্গ : পুৰুষ	LQW1319739 ফটো উপলব্ধ	534 নাম : পূৰ্ণিমা দাস স্বামীৰ নাম: বিপিন ঘৰ নং : ৬১৫ বয়স : 48 লিঙ্গ : মহিলা	LQW1319740 ফটো উপলব্ধ
535 নাম : নৰজিত দাস পিতাৰ নাম: বিপিন দাস ঘৰ নং : ৬১৫ বয়স : 34 লিঙ্গ : পুৰুষ	LQW1319751 ফটো উপলব্ধ	536 নাম : গীতিকা দাস পিতাৰ নাম: বিপিন দাস ঘৰ নং : 615 বয়স : 29 লিঙ্গ : মহিলা	LQW0536904 ফটো উপলব্ধ	537 নাম : ভনিতা মেধি দাস স্বামীৰ নাম: নৰজিত দাস ঘৰ নং : 615 বয়স : 28 লিঙ্গ : মহিলা	VMC0004721 ফটো উপলব্ধ
538 নাম : বংশী দাস পিতাৰ নাম: জলিট ঘৰ নং : ৬১৬ বয়স : 71 লিঙ্গ : পুৰুষ	LQW1319762 ফটো উপলব্ধ	539 নাম : গৌতম দাস পিতাৰ নাম: বংশী ঘৰ নং : ৬১৬ বয়স : 39 লিঙ্গ : পুৰুষ	LQW1319808 ফটো উপলব্ধ	540 নাম : মুন দাস পিতাৰ নাম: বংশী ঘৰ নং : ৬১৬ বয়স : 35 লিঙ্গ : পুৰুষ	LQW1319795 ফটো উপলব্ধ

541 নাম : দিপা দাস অন্যান্য: বংশী দাস ঘৰ নং : ৬১৬ বয়স : 34 লিঙ্গ : মহিলা	LQW1955040 ফটো উপলব্ধ	542 নাম : ভনীতা দাস স্বামীৰ নাম: গৌতম দাস ঘৰ নং : ৬১৬ বয়স : 33 লিঙ্গ : মহিলা	LQW1955288 ফটো উপলব্ধ	543 নাম : অজয় দাস পিতাৰ নাম: বংশী দাস ঘৰ নং : ৬১৬ বয়স : 30 লিঙ্গ : পুৰুষ	LQW1955186 ফটো উপলব্ধ
544 নাম : প্ৰণিতা দাস স্বামীৰ নাম: মুন দাস ঘৰ নং : ৬১৬ বয়স : 30 লিঙ্গ : মহিলা	LQW0170142 ফটো উপলব্ধ	545 নাম : ভূমিধৰ পাঠক পিতাৰ নাম: চামো ঘৰ নং : ৬১৭ বয়স : 66 লিঙ্গ : পুৰুষ	LQW1319819 ফটো উপলব্ধ	546 নাম : সৰলা পাঠক স্বামীৰ নাম: ভূমিধৰ ঘৰ নং : ৬১৭ বয়স : 63 লিঙ্গ : মহিলা	LQW1319820 ফটো উপলব্ধ
547 নাম : সাবিত্ৰী দাস পিতাৰ নাম: চামো ঘৰ নং : ৬১৭ বয়স : 53 লিঙ্গ : মহিলা	LQW1319831 ফটো উপলব্ধ	548 নাম : বঞ্জিত পাঠক পিতাৰ নাম: ভূমিধৰ ঘৰ নং : ৬১৭ বয়স : 44 লিঙ্গ : পুৰুষ	LQW1319853 ফটো উপলব্ধ	549 নাম : গোপাল পাঠক পিতাৰ নাম: ভূমিধৰ ঘৰ নং : ৬১৭ বয়স : 42 লিঙ্গ : পুৰুষ	LQW1319864 ফটো উপলব্ধ
550 নাম : সঞ্জীৱ পাঠক পিতাৰ নাম: ভূমিধৰ ঘৰ নং : ৬১৭ বয়স : 40 লিঙ্গ : পুৰুষ	LQW1319875 ফটো উপলব্ধ	551 নাম : বঞ্জমনি পাঠক পিতাৰ নাম: ভূমিধৰ ঘৰ নং : ৬১৭ বয়স : 36 লিঙ্গ : মহিলা	LQW1319897 ফটো উপলব্ধ	552 নাম : মঞ্জু দাস পাঠক স্বামীৰ নাম: বঞ্জিত পাঠক ঘৰ নং : 617 বয়স : 28 লিঙ্গ : মহিলা	LQW1533009 ফটো উপলব্ধ
553 নাম : কনক পাঠক পিতাৰ নাম: লোহিত ঘৰ নং : ৬১৮ বয়স : 51 লিঙ্গ : পুৰুষ	LQW1319933 ফটো উপলব্ধ	S 554 নাম : বাপন পাঠক পিতাৰ নাম: লোহিত পাঠক ঘৰ নং : 618 বয়স : 47 লিঙ্গ : পুৰুষ	LQW2008761 ফটো উপলব্ধ	555 নাম : বাপন পাঠক পিতাৰ নাম: লোহিত পাঠক ঘৰ নং : ৬১৮ বয়স : 46 লিঙ্গ : পুৰুষ	LQW1156660 ফটো উপলব্ধ
556 নাম : প্ৰমোদ পাঠক পিতাৰ নাম: লোহিত পাঠক ঘৰ নং : ৬১৮ বয়স : 44 লিঙ্গ : পুৰুষ	LQW1156702 ফটো উপলব্ধ	557 নাম : মনোমতী পাঠক পিতাৰ নাম: লোহিত ঘৰ নং : ৬১৮ বয়স : 43 লিঙ্গ : মহিলা	LQW1319955 ফটো উপলব্ধ	S 558 নাম : জুন পাঠক পিতাৰ নাম: লোহিত ঘৰ নং : ৬১৮ বয়স : 36 লিঙ্গ : মহিলা	LQW1319977 ফটো উপলব্ধ
559 নাম : মৌচুমী পাঠক স্বামীৰ নাম: কনক ঘৰ নং : ৬১৮ বয়স : 35 লিঙ্গ : মহিলা	LQW1319988 ফটো উপলব্ধ	560 নাম : উদ্ধৱ পাঠক পিতাৰ নাম: কৰুনা ঘৰ নং : ৬১৯ বয়স : 53 লিঙ্গ : পুৰুষ	LQW1320021 ফটো উপলব্ধ	561 নাম : মঞ্জু পাঠক স্বামীৰ নাম: উদ্ধৱ ঘৰ নং : ৬১৯ বয়স : 48 লিঙ্গ : মহিলা	LQW1320032 ফটো উপলব্ধ
562 নাম : সত্য পাঠক পিতাৰ নাম: কৰুনা পাঠক ঘৰ নং : ৬১৯ বয়স : 46 লিঙ্গ : পুৰুষ	LQW0340992 ফটো উপলব্ধ	563 নাম : পদুম পাঠক পিতাৰ নাম: কৰুনা ঘৰ নং : ৬১৯ বয়স : 43 লিঙ্গ : পুৰুষ	LQW1320054 ফটো উপলব্ধ	564 নাম : বিজুলি বড়ো পাঠক স্বামীৰ নাম: পদুম পাঠক ঘৰ নং : 619 বয়স : 36 লিঙ্গ : মহিলা	LQW1552926 ফটো উপলব্ধ
565 নাম : ত্ৰিদীপ পাঠক পিতাৰ নাম: কৰুনা পাঠক ঘৰ নং : ৬১৯ বয়স : 30 লিঙ্গ : পুৰুষ	LQW1955153 ফটো উপলব্ধ	566 নাম : নয়নমনি পাঠক স্বামীৰ নাম: ত্ৰিদীপ পাঠক ঘৰ নং : 619 বয়স : 26 লিঙ্গ : মহিলা	LQW1482769 ফটো উপলব্ধ	567 নাম : বানেশ্বৰ পাঠক পিতাৰ নাম: ধনা ৰাম পাঠক ঘৰ নং : ৬২০ বয়স : 63 লিঙ্গ : পুৰুষ	LQW1320098 ফটো উপলব্ধ
568 নাম : গোপী পাঠক পিতাৰ নাম: ধনা ঘৰ নং : ৬২০ বয়স : 58 লিঙ্গ : পুৰুষ	LQW1320065 ফটো উপলব্ধ	569 নাম : ক্ষীৰোদা পাঠক স্বামীৰ নাম: গোপী ঘৰ নং : ৬২০ বয়স : 55 লিঙ্গ : মহিলা	LQW1320076 ফটো উপলব্ধ	570 নাম : বনি পাঠক পিতাৰ নাম: ধনা ঘৰ নং : ৬২০ বয়স : 54 লিঙ্গ : পুৰুষ	LQW1320087 ফটো উপলব্ধ

571 নাম : কল্পনা পাঠক স্বামীৰ নাম: বানেশ্বৰ ঘৰ নং : ৬২০ বয়স : 46 লিঙ্গ : মহিলা	LQW1320101 ফটো উপলব্ধ	572 নাম : জিতমনি পাঠক পিতাৰ নাম: বনি ঘৰ নং : ৬২০ বয়স : 37 লিঙ্গ : মহিলা	LQW1320123 ফটো উপলব্ধ	573 নাম : মহানন্দ পাঠক পিতাৰ নাম: গোপী ঘৰ নং : ৬২০ বয়স : 36 লিঙ্গ : পুৰুষ	LQW1320112 ফটো উপলব্ধ
574 নাম : পৰেশ পাঠক পিতাৰ নাম: বনী পাঠক ঘৰ নং : ৬২০ বয়স : 34 লিঙ্গ : পুৰুষ	LQW1320134 ফটো উপলব্ধ	575 নাম : নয়নমণি পাঠক পিতাৰ নাম: বনীধৰ পাঠক ঘৰ নং : ৬২০ বয়স : 32 লিঙ্গ : পুৰুষ	LQW0341297 ফটো উপলব্ধ	576 নাম : বিশ্বজিৎ পাঠক পিতাৰ নাম: বানেশ্বৰ পাঠক ঘৰ নং : ৬২০ বয়স : 24 লিঙ্গ : পুৰুষ	LQW1543818 ফটো উপলব্ধ
577 নাম : মলতী পাঠক স্বামীৰ নাম: অৰুন পাঠক ঘৰ নং : ৬২২ বয়স : 82 লিঙ্গ : মহিলা	LQW1955277 ফটো উপলব্ধ	578 নাম : প্ৰণৱ পাঠক পিতাৰ নাম: অৰুন পাঠক ঘৰ নং : ৬২২ বয়স : 34 লিঙ্গ : মহিলা	LQW0340968 ফটো উপলব্ধ	579 নাম : বিশ্বেশ্বৰ পাঠক পিতাৰ নাম: অৰুন ঘৰ নং : ৬২৩ বয়স : 50 লিঙ্গ : পুৰুষ	LQW1320189 ফটো উপলব্ধ
580 নাম : পৰমেশ্বৰী পাঠক স্বামীৰ নাম: বিশ্বেশ্বৰ ঘৰ নং : ৬২৩ বয়স : 43 লিঙ্গ : মহিলা	LQW1320190 ফটো উপলব্ধ	581 নাম : অসমী ডেকা পিতাৰ নাম: হালিৰাম ঘৰ নং : ৬২৪ বয়স : 41 লিঙ্গ : মহিলা	LQW1320214 ফটো উপলব্ধ	582 নাম : বিজুলী পাঠক স্বামীৰ নাম: পুলেন ঘৰ নং : ৬২৫ বয়স : 56 লিঙ্গ : মহিলা	LQW1320269 ফটো উপলব্ধ
583 নাম : হিতেশ পাঠক পিতাৰ নাম: তৰুন ঘৰ নং : ৬২৫ বয়স : 56 লিঙ্গ : পুৰুষ	LQW1320270 ফটো উপলব্ধ	584 নাম : বাবল পাঠক পিতাৰ নাম: তৰুন ঘৰ নং : ৬২৫ বয়স : 53 লিঙ্গ : পুৰুষ	LQW1320281 ফটো উপলব্ধ	585 নাম : ৰুমী পাঠক পিতাৰ নাম: তৰুন ঘৰ নং : ৬২৫ বয়স : 51 লিঙ্গ : মহিলা	LQW1320292 ফটো উপলব্ধ
586 নাম : ৰঞ্জ পাঠক স্বামীৰ নাম: হিতেশ পাঠক ঘৰ নং : ৬২৫ বয়স : 48 লিঙ্গ : মহিলা	LQW1320792 ফটো উপলব্ধ	587 নাম : পল্লৱ পাঠক মাতৃৰ নাম: বিজুলী পাঠক ঘৰ নং : 625 বয়স : 21 লিঙ্গ : পুৰুষ	VMC0008821 ফটো উপলব্ধ	588 নাম : ৰবিন পাঠক পিতাৰ নাম: কন্দৰ্প ঘৰ নং : ৬২৬ বয়স : 44 লিঙ্গ : পুৰুষ	LQW1320327 ফটো উপলব্ধ
589 নাম : চন্দন পাঠক পিতাৰ নাম: কন্দৰ্প ঘৰ নং : ৬২৬ বয়স : 42 লিঙ্গ : পুৰুষ	LQW1320338 ফটো উপলব্ধ	590 নাম : পিংকু দাস পাঠক স্বামীৰ নাম: ৰবিন পাঠক ঘৰ নং : ৬২৬ বয়স : 31 লিঙ্গ : মহিলা	LQW0170332 ফটো উপলব্ধ	591 নাম : সুবন পাঠক স্বামীৰ নাম: উমেশ ঘৰ নং : ৬২৭ বয়স : 75 লিঙ্গ : মহিলা	LQW1320350 ফটো উপলব্ধ
592 নাম : খৰ্গেশ্বৰ পাঠক পিতাৰ নাম: উমেশ ঘৰ নং : ৬২৭ বয়স : 48 লিঙ্গ : পুৰুষ	LQW1320372 ফটো উপলব্ধ	593 নাম : অচ্যুত পাঠক পিতাৰ নাম: উমেশ ঘৰ নং : ৬২৭ বয়স : 46 লিঙ্গ : পুৰুষ	LQW1320394 ফটো উপলব্ধ	594 নাম : শিবানী পাঠক স্বামীৰ নাম: খৰ্গেশ্বৰ ঘৰ নং : ৬২৭ বয়স : 44 লিঙ্গ : মহিলা	LQW1320383 ফটো উপলব্ধ
595 নাম : ললিতা পাঠক স্বামীৰ নাম: অচ্যুত ঘৰ নং : ৬২৭ বয়স : 43 লিঙ্গ : মহিলা	LQW1320407 ফটো উপলব্ধ	596 নাম : সুস্মীতা পাঠক পিতাৰ নাম: খৰ্গেশ্বৰ পাঠক ঘৰ নং : ৬২৭ বয়স : 22 লিঙ্গ : মহিলা	LQW1543495 ফটো উপলব্ধ	597 নাম : শিখামণি পাঠক পিতাৰ নাম: খৰ্গেশ্বৰ পাঠক ঘৰ নং : 627 বয়স : 21 লিঙ্গ : মহিলা	VMC0008938 ফটো উপলব্ধ
598 নাম : ফনিদ্ৰ পাঠক পিতাৰ নাম: হৰিন ঘৰ নং : ৬২৮ বয়স : 73 লিঙ্গ : পুৰুষ	LQW1320418 ফটো উপলব্ধ	599 নাম : দেবজিত পাঠক পিতাৰ নাম: ফনিদ্ৰ ঘৰ নং : ৬২৮ বয়স : 42 লিঙ্গ : পুৰুষ	LQW1320429 ফটো উপলব্ধ	600 নাম : ধনজিৎ পাঠক পিতাৰ নাম: ফনিদ্ৰ পাঠক ঘৰ নং : ৬২৮ বয়স : 36 লিঙ্গ : পুৰুষ	LQW0331843 ফটো উপলব্ধ

601 নাম : যুধিষ্ঠিৰ বৰ্মন পিতাৰ নাম: হৰিন ঘৰ নং : ৬২৯ বয়স : 71 লিঙ্গ : পুৰুষ	LQW1320452 ফটো উপলব্ধ	602 নাম : মানিক চন্দ্ৰ দাস পিতাৰ নাম: গজেন দাস ঘৰ নং : ৬২৯ বয়স : 59 লিঙ্গ : পুৰুষ	LQW1320883 ফটো উপলব্ধ	S 603 নাম : নিৰ দাস স্বামীৰ নাম: মানিক চন্দ্ৰ দাস ঘৰ নং : ৬২৯ বয়স : 51 লিঙ্গ : মহিলা	LQW1320894 ফটো উপলব্ধ
604 নাম : কংকন বৰ্মন পিতাৰ নাম: যুধিষ্ঠিৰ ঘৰ নং : ৬২৯ বয়স : 40 লিঙ্গ : পুৰুষ	LQW1320441 ফটো উপলব্ধ	605 নাম : গুঞ্জ বৰ্মন পিতাৰ নাম: যুধিষ্ঠিৰ ঘৰ নং : ৬২৯ বয়স : 38 লিঙ্গ : পুৰুষ	LQW1320485 ফটো উপলব্ধ	606 নাম : বন্দনা বৰ্মন পিতাৰ নাম: কৃষ্ণকান্ত ঘৰ নং : ৬২৯ বয়স : 35 লিঙ্গ : মহিলা	LQW1320496 ফটো উপলব্ধ
607 নাম : অৰুন দাস পিতাৰ নাম: মানিক দাশ ঘৰ নং : ৬২৯ বয়স : 35 লিঙ্গ : পুৰুষ	LQW1320907 ফটো উপলব্ধ	608 নাম : বন্দনা বৰ্মন স্বামীৰ নাম: গুঞ্জ বৰ্মন ঘৰ নং : 629 বয়স : 33 লিঙ্গ : মহিলা	VMC0061457 ফটো উপলব্ধ	609 নাম : অলক দাস পিতাৰ নাম: মানিক চন্দ্ৰ দাস ঘৰ নং : ৬২৯ বয়স : 30 লিঙ্গ : পুৰুষ	LQW0380527 ফটো উপলব্ধ
610 নাম : শীতলা মজুমদাৰ স্বামীৰ নাম: শ্যামসু ঘৰ নং : ৬৩০ বয়স : 39 লিঙ্গ : মহিলা	LQW0221549 ফটো উপলব্ধ	611 নাম : শ্যামসু পাঠক পিতাৰ নাম: মনমোহন ঘৰ নং : ৬৩০ বয়স : 38 লিঙ্গ : পুৰুষ	LQW1320521 ফটো উপলব্ধ	612 নাম : জগদীশ পাঠক পিতাৰ নাম: সন্তো ঘৰ নং : ৬৩১ বয়স : 58 লিঙ্গ : পুৰুষ	LQW1320554 ফটো উপলব্ধ
613 নাম : তপন পাঠক পিতাৰ নাম: সন্তো ঘৰ নং : ৬৩১ বয়স : 48 লিঙ্গ : পুৰুষ	LQW1320598 ফটো উপলব্ধ	614 নাম : ললিতা পাঠক স্বামীৰ নাম: জগদীশ ঘৰ নং : ৬৩১ বয়স : 48 লিঙ্গ : মহিলা	LQW1320565 ফটো উপলব্ধ	615 নাম : সবিতা পাঠক পিতাৰ নাম: যাদৱ ঘৰ নং : ৬৩১ বয়স : 35 লিঙ্গ : মহিলা	LQW1320601 ফটো উপলব্ধ
616 নাম : নিৰ্মল পাঠক পিতাৰ নাম: কান্তৰাম পাঠক ঘৰ নং : 631 বয়স : 32 লিঙ্গ : পুৰুষ	LQW0119677 ফটো উপলব্ধ	617 নাম : বনদীপ পাঠক পিতাৰ নাম: জগদীশ পাঠক ঘৰ নং : 631 বয়স : 26 লিঙ্গ : পুৰুষ	LQW1429885 ফটো উপলব্ধ	618 নাম : চনমদীপ পাঠক পিতাৰ নাম: জগদীশ পাঠক ঘৰ নং : ৬৩১ বয়স : 22 লিঙ্গ : পুৰুষ	LQW1542638 ফটো উপলব্ধ
619 নাম : কন্তী পাঠক পিতাৰ নাম: সন্তো ঘৰ নং : 631ক বয়স : 61 লিঙ্গ : পুৰুষ	LQW1320532 ফটো উপলব্ধ	620 নাম : সিন্ধুৰাম পাঠক পিতাৰ নাম: সন্তো ঘৰ নং : 631ক বয়স : 53 লিঙ্গ : পুৰুষ	LQW1320576 ফটো উপলব্ধ	621 নাম : বিনা পাঠক স্বামীৰ নাম: কান্তী পাঠক ঘৰ নং : 631ক বয়স : 53 লিঙ্গ : মহিলা	LQW1320543 ফটো উপলব্ধ
622 নাম : বিনা পাঠক স্বামীৰ নাম: সিন্ধুৰাম ঘৰ নং : 631ক বয়স : 46 লিঙ্গ : মহিলা	LQW1320587 ফটো উপলব্ধ	623 নাম : কুলদীপ পাঠক পিতাৰ নাম: কন্তী পাঠক ঘৰ নং : 631ক বয়স : 27 লিঙ্গ : পুৰুষ	LQW0331777 ফটো উপলব্ধ	624 নাম : মীনাক্ষী দাস স্বামীৰ নাম: নিৰ্মল পাঠক ঘৰ নং : 631ক বয়স : 27 লিঙ্গ : মহিলা	VMC0066357 ফটো উপলব্ধ
625 নাম : মনালিছা পাঠক পিতাৰ নাম: সিন্ধুৰাম পাঠক ঘৰ নং : 631ক বয়স : 22 লিঙ্গ : মহিলা	LQW1542596 ফটো উপলব্ধ	626 নাম : ধীৰেন পাঠক পিতাৰ নাম: লক্ষী ঘৰ নং : ৬৩৫ বয়স : 60 লিঙ্গ : পুৰুষ	LQW1320645 ফটো উপলব্ধ	627 নাম : টিকেন পাঠক পিতাৰ নাম: লক্ষী ঘৰ নং : ৬৩৫ বয়স : 54 লিঙ্গ : পুৰুষ	LQW1320690 ফটো উপলব্ধ
628 নাম : মাকনী পাঠক স্বামীৰ নাম: ধীৰেন ঘৰ নং : ৬৩৫ বয়স : 53 লিঙ্গ : মহিলা	LQW1320656 ফটো উপলব্ধ	629 নাম : হৰেন পাঠক পিতাৰ নাম: লক্ষী ঘৰ নং : ৬৩৫ বয়স : 52 লিঙ্গ : পুৰুষ	LQW1320703 ফটো উপলব্ধ	630 নাম : ফুলেন বৰ্মন পিতাৰ নাম: লক্ষী ঘৰ নং : ৬৩৫ বয়স : 52 লিঙ্গ : পুৰুষ	LQW1320714 ফটো উপলব্ধ

<p>S 631</p> <p>নাম : বীনা পাঠক পিতাৰ নাম: লক্ষী ঘৰ নং : ৬৩৫ বয়স : 46 লিঙ্গ : মহিলা</p> <p>LQW1320725</p> <p>ফটো উপলব্ধ</p>	<p>632</p> <p>নাম : কমল পাঠক পিতাৰ নাম: লক্ষী ঘৰ নং : ৬৩৫ বয়স : 43 লিঙ্গ : পুৰুষ</p> <p>LQW1320736</p> <p>ফটো উপলব্ধ</p>	<p>633</p> <p>নাম : কংকন পাঠক পিতাৰ নাম: লক্ষী ঘৰ নং : ৬৩৫ বয়স : 40 লিঙ্গ : পুৰুষ</p> <p>LQW1320747</p> <p>ফটো উপলব্ধ</p>
<p>634</p> <p>নাম : জনমনি কলিতা স্বামীৰ নাম: কমল পাঠক ঘৰ নং : 635 বয়স : 35 লিঙ্গ : মহিলা</p> <p>VMC0050328</p> <p>ফটো উপলব্ধ</p>	<p>635</p> <p>নাম : ধনদা বৰ্মন স্বামীৰ নাম: ফুলেন পাঠক ঘৰ নং : 635 বয়স : 34 লিঙ্গ : মহিলা</p> <p>LQW0537175</p> <p>ফটো উপলব্ধ</p>	<p>636</p> <p>নাম : যোগেশ পাঠক পিতাৰ নাম: লক্ষী ঘৰ নং : 635ক বয়স : 58 লিঙ্গ : পুৰুষ</p> <p>LQW1320667</p> <p>ফটো উপলব্ধ</p>
<p>637</p> <p>নাম : ইলা পাঠক স্বামীৰ নাম: যোগেশ ঘৰ নং : 635ক বয়স : 52 লিঙ্গ : মহিলা</p> <p>LQW1320678</p> <p>ফটো উপলব্ধ</p>	<p>638</p> <p>নাম : ধৃত ৰাজ পাঠক পিতাৰ নাম: জগেশ পাঠক ঘৰ নং : 635ক বয়স : 22 লিঙ্গ : পুৰুষ</p> <p>LQW1990621</p> <p>ফটো উপলব্ধ</p>	<p>639</p> <p>নাম : শিখামণি পাঠক স্বামীৰ নাম: বাপন পাঠক ঘৰ নং : ৬৪১ বয়স : 27 লিঙ্গ : মহিলা</p> <p>LQW0477687</p> <p>ফটো উপলব্ধ</p>

<p>640 1 VMC0134593</p> <p>নাম : সীমান্ত পাঠক পিতাৰ নাম: হোমেশ্বৰ পাঠক ঘৰ নং : 573 বয়স : 19 লিঙ্গ : পুৰুষ</p> <p>ফটো উপলব্ধ</p>	<p>641 1 VMC0136473</p> <p>নাম : প্ৰীতম পাঠক পিতাৰ নাম: ৰূপক পাঠক ঘৰ নং : 535 বয়স : 18 লিঙ্গ : পুৰুষ</p> <p>ফটো উপলব্ধ</p>	<p>S 642 1 LQW1133057</p> <p>নাম : সুৰজ তালুকদাৰ পিতাৰ নাম: গগণ তালুকদাৰ ঘৰ নং : 585 বয়স : 23 লিঙ্গ : পুৰুষ</p> <p>ফটো উপলব্ধ</p>
<p>643 1 LQW2007136</p> <p>নাম : চুমি কলিতা স্বামীৰ নাম: ৰাতুল পাঠক ঘৰ নং : 546 বয়স : 34 লিঙ্গ : মহিলা</p> <p>ফটো উপলব্ধ</p>	<p>S 644 1 LQW0054338</p> <p>নাম : তৃষ্ণামণি তালুকদাৰ পিতাৰ নাম: উপেন্দ্ৰনাথ তালুকদাৰ ঘৰ নং : 574 বয়স : 28 লিঙ্গ : মহিলা</p> <p>ফটো উপলব্ধ</p>	<p>645 1 CGJ9841592</p> <p>নাম : ডলী চৌধুৰী স্বামীৰ নাম: সমীৰ ঘৰ নং : 596 বয়স : 31 লিঙ্গ : মহিলা</p> <p>ফটো উপলব্ধ</p>
<p>646 1 VMC0148940</p> <p>নাম : মিনাত্ৰী বায়ন স্বামীৰ নাম: মনেশ্বৰ পাঠক ঘৰ নং : 078 বয়স : 33 লিঙ্গ : মহিলা</p> <p>ফটো উপলব্ধ</p>	<p>647 1 VMC0150839</p> <p>নাম : জমন তালুকদাৰ পিতাৰ নাম: গগন তালুকদাৰ ঘৰ নং : 585 বয়স : 18 লিঙ্গ : পুৰুষ</p> <p>ফটো উপলব্ধ</p>	<p>648 1 VMC0151076</p> <p>নাম : সুমন তালুকদাৰ পিতাৰ নাম: গগন তালুকদাৰ ঘৰ নং : 585 বয়স : 20 লিঙ্গ : পুৰুষ</p> <p>ফটো উপলব্ধ</p>
<p>649 1 VMC0151092</p> <p>নাম : হিয়ামনি দাস পিতাৰ নাম: গুঞ্জন দাস ঘৰ নং : 512 বয়স : 18 লিঙ্গ : মহিলা</p> <p>ফটো উপলব্ধ</p>	<p>650 1 CGJ0197160</p> <p>নাম : চুমি ঠাকুৰীয়া পিতাৰ নাম: দীপিকা ঠাকুৰীয়া ঘৰ নং : 622 বয়স : 25 লিঙ্গ : মহিলা</p> <p>ফটো উপলব্ধ</p>	<p>S 651 1 LQW2008886</p> <p>নাম : চেমি পাঠক পিতাৰ নাম: অমল্য পাঠক ঘৰ নং : 548 বয়স : 23 লিঙ্গ : মহিলা</p> <p>ফটো উপলব্ধ</p>
<p>652 1 VMC0155036</p> <p>নাম : ফুলকুমাৰী মেধি স্বামীৰ নাম: দক্ষেশ্বৰ তালুকদাৰ ঘৰ নং : 125 বয়স : 31 লিঙ্গ : মহিলা</p> <p>ফটো উপলব্ধ</p>	<p>653 1 VMC0160861</p> <p>নাম : জেটীকা পাঠক পিতাৰ নাম: ধীৰেন পাঠক ঘৰ নং : 635 বয়স : 25 লিঙ্গ : মহিলা</p> <p>ফটো উপলব্ধ</p>	<p>654 1 VMC0160929</p> <p>নাম : ভৃগুৰাজ পাঠক পিতাৰ নাম: যোগেশ পাঠক ঘৰ নং : 635 বয়স : 19 লিঙ্গ : পুৰুষ</p> <p>ফটো উপলব্ধ</p>
<p>655 1 VMC0162917</p> <p>নাম : ৰাজদ্বীপ পাঠক পিতাৰ নাম: ভূপেন পাঠক ঘৰ নং : 545 বয়স : 18 লিঙ্গ : পুৰুষ</p> <p>ফটো উপলব্ধ</p>	<p>656 1 VMC0167262</p> <p>নাম : বিদিশা দাস পিতাৰ নাম: চানক্য নাথ দাস ঘৰ নং : 528 বয়স : 19 লিঙ্গ : মহিলা</p> <p>ফটো উপলব্ধ</p>	<p>657 1 VMC0171801</p> <p>নাম : হিমনকেশ তালুকদাৰ পিতাৰ নাম: কামিনী তালুকদাৰ ঘৰ নং : 591 পাট 7 বয়স : 18 লিঙ্গ : মহিলা</p> <p>ফটো উপলব্ধ</p>
<p>658 1 VMC0176016</p> <p>নাম : মীৰা হালৈ স্বামীৰ নাম: মানসু দাস ঘৰ নং : 527 পাট 7 বয়স : 26 লিঙ্গ : মহিলা</p> <p>ফটো উপলব্ধ</p>		

ভোটাৰৰ সাৰাংশ							
A) ভোটাৰৰ সংখ্যা							
		তালিকাৰ প্ৰকাৰ	তালিকাৰ চিনাক্তকৰণ	ভোটাৰৰ সংখ্যা			
				পুৰুষ	মহিলা	৩য় লিঙ্গ	মুঠ
I	মূল তালিকা	মূল তালিকা	বিশেষ সংশোধন, 2026 চনৰ পূৰ্বৰ 2025 চনৰ মূল তালিকাৰ লগত থকা সংযোজন সমূহ একত্ৰিতকৰন কৰা তালিকা।	334	305	0	639
II	যোগ তালিকা	পৰিপূৰক 1	বিশেষ সংক্ষিপ্ত সংশোধন, 2026	7	12	0	19
III	বিয়োজন তালিকা	পৰিপূৰক 1	বিশেষ সংক্ষিপ্ত সংশোধন, 2026	6	21	0	27
IV	লিংগ ক্ষেত্ৰত পৰিবৰ্তনৰ বাবে পাৰ্থক্য			0	0	0	0
এই সংশোধনৰ পিছত ভোটাৰ তালিকাত ভোটাৰৰ মুঠ সংখ্যা (I+II-III+IV)				335	296	0	631
B) শুধৰনীৰ সংখ্যা							
তালিকাৰ প্ৰকাৰ		তালিকাৰ চিনাক্তকৰণ		শুধৰনীৰ সংখ্যা			
পৰিপূৰক 1		বিশেষ সংক্ষিপ্ত সংশোধন, 2026		2			

নিৰ্বাচক পঞ্জীয়ন বিষয়াৰ স্বাক্ষৰ

E-মৃত, S-স্থানান্তৰিত/ বাসস্থান পৰিবৰ্তন, R-প্ৰতিলিপি, M-নিখোজ, Q-অযোগ্য