

ভোটাৰ তালিকা 2026 S03 অসম

বিধানসভা সমষ্টিৰ নম্বৰ, নাম আৰু সংৰক্ষণৰ স্থিতি : 40 - টিছ (সাধাৰণ)		খণ্ড নং : 71																			
এই বিধানসভা সমষ্টিত কোন সংসদীয় সমষ্টিৰ অন্তৰ্গত তাৰ নম্বৰ, নাম আৰু সংৰক্ষণ স্থিতি : 3 - বৰপেটা (সাধাৰণ)																					
1. সংশোধনৰ বিৱৰণ																					
সংশোধনৰ বছৰ	2026	তালিকাৰ চিনাক্তকৰণ																			
ভিত্তি তাৰিখ	01-01-2026	বিশেষ সংশোধন, 2026 চনৰ পূৰ্বৰ 2025 চনৰ মূল তালিকাৰ লগত থকা সংযোজন সমূহ একত্ৰিতকৰণ কৰা তালিকা।																			
সংশোধনৰ প্ৰকাৰ	বিশেষ সংশোধন 2026																				
প্ৰকাশনৰ তাৰিখ	10-02-2026																				
2. খণ্ড আৰু ভোটগ্ৰহন কেন্দ্ৰৰ বিৱৰণ																					
খণ্ডৰ অন্তৰ্গত এলেকা সমূহৰ নম্বৰ আৰু নাম																					
1-গোৱাবাদল	<table border="1" style="width: 100%; border-collapse: collapse;"> <tr> <td>মূল চহৰ/গাওঁ</td> <td>: গোৱাবাদল</td> </tr> <tr> <td>ৱাৰ্ড নং</td> <td>:</td> </tr> <tr> <td>ডাকঘৰ</td> <td>: কৈঠালকুছি</td> </tr> <tr> <td>পুলিচ থানা</td> <td>: টিছ</td> </tr> <tr> <td>ব্লক</td> <td>: টিছ</td> </tr> <tr> <td>ৰাজহ চক্ৰ</td> <td>: টিছ</td> </tr> <tr> <td>জিলা</td> <td>: নলবাৰী</td> </tr> <tr> <td>পিনকোড</td> <td>: 781370</td> </tr> </table>					মূল চহৰ/গাওঁ	: গোৱাবাদল	ৱাৰ্ড নং	:	ডাকঘৰ	: কৈঠালকুছি	পুলিচ থানা	: টিছ	ব্লক	: টিছ	ৰাজহ চক্ৰ	: টিছ	জিলা	: নলবাৰী	পিনকোড	: 781370
মূল চহৰ/গাওঁ	: গোৱাবাদল																				
ৱাৰ্ড নং	:																				
ডাকঘৰ	: কৈঠালকুছি																				
পুলিচ থানা	: টিছ																				
ব্লক	: টিছ																				
ৰাজহ চক্ৰ	: টিছ																				
জিলা	: নলবাৰী																				
পিনকোড	: 781370																				
3. ভোটগ্ৰহন কেন্দ্ৰৰ বিৱৰণ																					
ভোটগ্ৰহন কেন্দ্ৰৰ নম্বৰ আৰু নাম :		ভোটগ্ৰহন কেন্দ্ৰৰ প্ৰকাৰ (পুৰুষ/মহিলা/সাধাৰণ)		সাধাৰণ																	
71 - গোৱাবাদল মিলন হাইস্কুল (মধ্য-শাখা)		খণ্ডৰ অন্তৰ্গত সহায়ক ভোটগ্ৰহন কেন্দ্ৰৰ সংখ্যা :		0																	
ভোটগ্ৰহন কেন্দ্ৰৰ ঠিকনা :																					
গোৱাবাদল মিলন হাইস্কুল, ৰুম নং ২, গোৱাবাদল, নলবাৰী																					
4. ভোটাৰৰ সংখ্যা																					
আৰম্ভনি ক্ৰমিক নং	শেষ ক্ৰমিক নং	মুঠ ভোটাৰ																			
		পুৰুষ	মহিলা	৩য় লিঙ্গ	মুঠ																
1	571	275	280	0	555																

নিৰ্বাচক পঞ্জীয়ন বিষয়াৰ স্বাক্ষৰ

Nazri Naksha



Google Map View

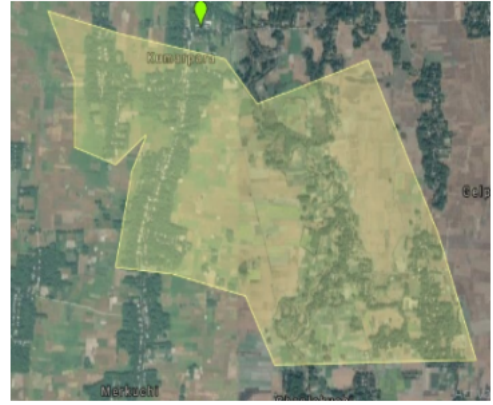

Polling Station Building Front View



ভোটগ্ৰহন কেন্দ্ৰৰ সন্মুখৰ দৃশ্য



Cad View

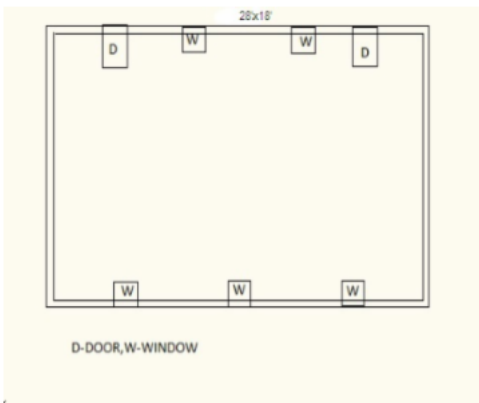

Key MAP View

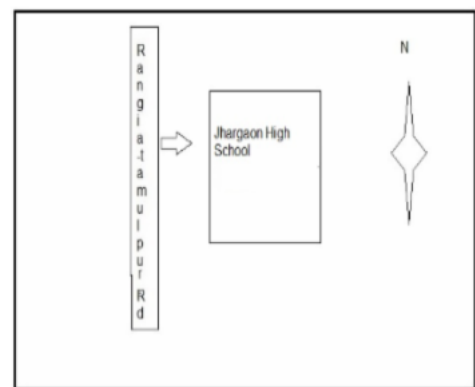

<p>S 1 LQW1725139</p> <p>নাম : ভাগীতা বৈশ্য স্বামীৰ নাম: চম্পক বৈশ্য ঘৰ নং : 7 বয়স : 35 লিঙ্গ : মহিলা</p> <p>ফটো উপলব্ধ</p>	<p>2 LQW2007383</p> <p>নাম : জাকিৰ হুছেইন পিতাৰ নাম: বহম আলী ঘৰ নং : 10 বয়স : 21 লিঙ্গ : পুৰুষ</p> <p>ফটো উপলব্ধ</p>	<p>3 LQW2004018</p> <p>নাম : পৰাগজ্যোতি ৰাজবংশী পিতাৰ নাম: উদ্ধব ৰাজবংশী ঘৰ নং : 53 বয়স : 29 লিঙ্গ : পুৰুষ</p> <p>ফটো উপলব্ধ</p>
<p>4 LQW1182146</p> <p>নাম : জনমনী ৰাজবংশী স্বামীৰ নাম: দ্বীপেন ৰাজবংশী ঘৰ নং : 54 বয়স : 28 লিঙ্গ : মহিলা</p> <p>ফটো উপলব্ধ</p>	<p>5 LQW1114313</p> <p>নাম : বনজীৎ বৰ্মন পিতাৰ নাম: দুলাল বৰ্মন ঘৰ নং : 122 বয়স : 23 লিঙ্গ : পুৰুষ</p> <p>ফটো উপলব্ধ</p>	<p>R 6 LQW0541607</p> <p>নাম : নিটুল বৰ্মন পিতাৰ নাম: ফণীধৰ বৰ্মন ঘৰ নং : 139 বয়স : 25 লিঙ্গ : পুৰুষ</p> <p>ফটো উপলব্ধ</p>
<p>7 LQW0502153</p> <p>নাম : সিমন্ত কলিতা পিতাৰ নাম: সতিশ কলিতা ঘৰ নং : 159 বয়স : 24 লিঙ্গ : পুৰুষ</p> <p>ফটো উপলব্ধ</p>	<p>8 LQW1494137</p> <p>নাম : কাঞ্চন বৰ্মন স্বামীৰ নাম: সত্য নাথ হালৈ ঘৰ নং : 212 বয়স : 48 লিঙ্গ : মহিলা</p> <p>ফটো উপলব্ধ</p>	<p>9 LQW0375907</p> <p>নাম : হিমাংশু বৰ্মন পিতাৰ নাম: নাৰায়ণ বৰ্মন ঘৰ নং : 247 বয়স : 25 লিঙ্গ : পুৰুষ</p> <p>ফটো উপলব্ধ</p>
<p>10 LQW0066506</p> <p>নাম : কুমুদ চন্দ্ৰ কলিতা অন্যান্য: বিষয়া কলিতা ঘৰ নং : 295 বয়স : 55 লিঙ্গ : পুৰুষ</p> <p>ফটো উপলব্ধ</p>	<p>11 LQW0066548</p> <p>নাম : বিষয়া কলিতা স্বামীৰ নাম: কুমুদ কলিতা ঘৰ নং : 295 বয়স : 48 লিঙ্গ : মহিলা</p> <p>ফটো উপলব্ধ</p>	<p>12 LQW0521310</p> <p>নাম : সঞ্জয় ৰাজবংশী পিতাৰ নাম: সুৰেন ৰাজবংশী ঘৰ নং : 297 বয়স : 37 লিঙ্গ : পুৰুষ</p> <p>ফটো উপলব্ধ</p>
<p>13 LQW0521302</p> <p>নাম : মণিকা কলিতা স্বামীৰ নাম: সঞ্জয় ৰাজবংশী ঘৰ নং : 297 বয়স : 33 লিঙ্গ : মহিলা</p> <p>ফটো উপলব্ধ</p>	<p>14 LQW1724567</p> <p>নাম : কনক বৰ্মন পিতাৰ নাম: মহেন্দ্ৰ ঘৰ নং : 320 বয়স : 73 লিঙ্গ : পুৰুষ</p> <p>ফটো উপলব্ধ</p>	<p>15 LQW1724578</p> <p>নাম : বিনিতা বৰ্মন পিতাৰ নাম: কনক বৰ্মন ঘৰ নং : 320 বয়স : 36 লিঙ্গ : মহিলা</p> <p>ফটো উপলব্ধ</p>
<p>16 LQW1969319</p> <p>নাম : অৰূপ ৰাজবংশী পিতাৰ নাম: কনক বৰ্মন ঘৰ নং : 320 বয়স : 30 লিঙ্গ : পুৰুষ</p> <p>ফটো উপলব্ধ</p>	<p>E 17 LQW1724589</p> <p>নাম : ৰজনী বৰ্মন পিতাৰ নাম: মহেন্দ্ৰ ঘৰ নং : 321 বয়স : 65 লিঙ্গ : পুৰুষ</p> <p>ফটো উপলব্ধ</p>	<p>18 LQW1724614</p> <p>নাম : কল্যাণ ৰাজবংশী পিতাৰ নাম: ৰজনী ঘৰ নং : 321 বয়স : 36 লিঙ্গ : পুৰুষ</p> <p>ফটো উপলব্ধ</p>
<p>19 LQW0215103</p> <p>নাম : বন্দনা ৰাজবংশী স্বামীৰ নাম: কল্যাণ ৰাজবংশী ঘৰ নং : 321 বয়স : 31 লিঙ্গ : মহিলা</p> <p>ফটো উপলব্ধ</p>	<p>20 LQW1729993</p> <p>নাম : বিকাশ ৰাজবংশী পিতাৰ নাম: ৰজনী ৰাজবংশী ঘৰ নং : 321 বয়স : 31 লিঙ্গ : পুৰুষ</p> <p>ফটো উপলব্ধ</p>	<p>21 VMC0056663</p> <p>নাম : মানসী বৰুৱা ৰাজবংশী স্বামীৰ নাম: বিকাশ ৰাজবংশী ঘৰ নং : 321 বয়স : 30 লিঙ্গ : মহিলা</p> <p>ফটো উপলব্ধ</p>
<p>22 LQW1724625</p> <p>নাম : শৰত ৰাজবংশী পিতাৰ নাম: মহেন্দ্ৰ ঘৰ নং : 322 বয়স : 60 লিঙ্গ : পুৰুষ</p> <p>ফটো উপলব্ধ</p>	<p>23 LQW1729788</p> <p>নাম : চন্দন ৰাজবংশী পিতাৰ নাম: শৰত বৰ্মন ঘৰ নং : 322 বয়স : 32 লিঙ্গ : পুৰুষ</p> <p>ফটো উপলব্ধ</p>	<p>24 LQW1969228</p> <p>নাম : ডিম্বেশ্বৰ ৰাজবংশী পিতাৰ নাম: শৰত ৰাজবংশী ঘৰ নং : 322 বয়স : 31 লিঙ্গ : পুৰুষ</p> <p>ফটো উপলব্ধ</p>
<p>25 VMC0116715</p> <p>নাম : নিজৰা বেজবৰুৱা ৰাজবংশী স্বামীৰ নাম: চন্দন ৰাজবংশী ঘৰ নং : 322 বয়স : 30 লিঙ্গ : মহিলা</p> <p>ফটো উপলব্ধ</p>	<p>26 LQW1724692</p> <p>নাম : যাদব বৰ্মন পিতাৰ নাম: দুখো ঘৰ নং : 323 বয়স : 63 লিঙ্গ : পুৰুষ</p> <p>ফটো উপলব্ধ</p>	<p>27 LQW1724658</p> <p>নাম : বিষু বৰ্মন স্বামীৰ নাম: মুকুন্দ ঘৰ নং : 323 বয়স : 60 লিঙ্গ : মহিলা</p> <p>ফটো উপলব্ধ</p>
<p>28 LQW1724705</p> <p>নাম : দময়ন্তী বৰ্মন স্বামীৰ নাম: যাদব ঘৰ নং : 323 বয়স : 53 লিঙ্গ : মহিলা</p> <p>ফটো উপলব্ধ</p>	<p>29 LQW1724716</p> <p>নাম : হৰমোহন বৰ্মন পিতাৰ নাম: হৰেন্দ্ৰ ঘৰ নং : 323 বয়স : 45 লিঙ্গ : পুৰুষ</p> <p>ফটো উপলব্ধ</p>	<p>30 LQW1724727</p> <p>নাম : ৰূপালী বৰ্মন স্বামীৰ নাম: হৰমোহন ঘৰ নং : 323 বয়স : 43 লিঙ্গ : মহিলা</p> <p>ফটো উপলব্ধ</p>

31 নাম : অমল্যা ৰাজবংশী পিতাৰ নাম: হৰেন্দ্ৰ ঘৰ নং : ৩২৩ বয়স : 41 লিঙ্গ : পুৰুষ	LQW1724738 ফটো উপলব্ধ	32 নাম : পৱেশ ৰাজবংশী পিতাৰ নাম: মুকুন্দ ঘৰ নং : ৩২৩ বয়স : 40 লিঙ্গ : পুৰুষ	LQW1724669 ফটো উপলব্ধ	33 নাম : ফণীন্দ্ৰ বৰ্মন পিতাৰ নাম: মুকুন্দ বৰ্মন ঘৰ নং : ৩২৩ বয়স : 38 লিঙ্গ : পুৰুষ	LQW0279869 ফটো উপলব্ধ
34 নাম : নয়নমণি ৰাজবংশী পিতাৰ নাম: মুকুন্দ ঘৰ নং : ৩২৩ বয়স : 38 লিঙ্গ : পুৰুষ	LQW1724670 ফটো উপলব্ধ	35 নাম : ধনজিত ডেকা পিতাৰ নাম: উমা ঘৰ নং : ৩২৩ বয়স : 37 লিঙ্গ : পুৰুষ	LQW1724772 ফটো উপলব্ধ	36 নাম : ফণিন্দ্ৰ বৰ্মন পিতাৰ নাম: মুকুন্দ ঘৰ নং : ৩২৩ বয়স : 36 লিঙ্গ : পুৰুষ	LQW1724681 ফটো উপলব্ধ
37 নাম : মঞ্জলা দাস স্বামীৰ নাম: পৱেশ ৰাজবংশী ঘৰ নং : 323 বয়স : 36 লিঙ্গ : মহিলা	VMC0092585 ফটো উপলব্ধ	38 নাম : বৰ্ণালী ডেকা স্বামীৰ নাম: ধনজিত ডেকা ঘৰ নং : ৩২৩ বয়স : 34 লিঙ্গ : মহিলা	LQW0079509 ফটো উপলব্ধ	39 নাম : দ্বীপেন ৰাজবংশী পিতাৰ নাম: মুকুন্দ ৰাজবংশী ঘৰ নং : ৩২৩ বয়স : 32 লিঙ্গ : পুৰুষ	LQW0079616 ফটো উপলব্ধ
40 নাম : নমিতা শীল (ৰাজবংশী) স্বামীৰ নাম: নয়ন ৰাজবংশী ঘৰ নং : ৩২৩ বয়স : 30 লিঙ্গ : মহিলা	LQW0215640 ফটো উপলব্ধ	41 নাম : ধীৰাজ ৰাজবংশী পিতাৰ নাম: যাদৱ ৰাজবংশী ঘৰ নং : 323 বয়স : 30 লিঙ্গ : পুৰুষ	VMC0027615 ফটো উপলব্ধ	42 নাম : মমী শৰ্মনীয়া স্বামীৰ নাম: ধীৰাজ ৰাজবংশী ঘৰ নং : 323 বয়স : 28 লিঙ্গ : মহিলা	HFW0164301 ফটো উপলব্ধ
43 নাম : বিজয় ৰাজবংশী পিতাৰ নাম: হৰমোহন ৰাজবংশী ঘৰ নং : ৩২৩ বয়স : 25 লিঙ্গ : পুৰুষ	LQW0391995 ফটো উপলব্ধ	44 নাম : উমেশ বৰ্মন পিতাৰ নাম: নাৰায়ন ঘৰ নং : ৩২৭ বয়স : 56 লিঙ্গ : পুৰুষ	LQW1724794 ফটো উপলব্ধ	45 নাম : দময়ন্তী ডেকা স্বামীৰ নাম: উমা ঘৰ নং : ৩২৭ বয়স : 56 লিঙ্গ : মহিলা	LQW1724783 ফটো উপলব্ধ
46 নাম : অবলা বৰ্মন স্বামীৰ নাম: নাৰায়ন ঘৰ নং : ৩২৯ বয়স : 83 লিঙ্গ : মহিলা	LQW1724818 ফটো উপলব্ধ	47 নাম : কৈলাশ বৰ্মন পিতাৰ নাম: নাৰায়ন ঘৰ নং : ৩২৯ বয়স : 53 লিঙ্গ : পুৰুষ	LQW1724829 ফটো উপলব্ধ	48 নাম : কমলা বৰ্মন স্বামীৰ নাম: কৈলাশ ঘৰ নং : ৩২৯ বয়স : 46 লিঙ্গ : মহিলা	LQW1724863 ফটো উপলব্ধ
49 নাম : বিনিতা বৰ্মন স্বামীৰ নাম: উমেশ বৰ্মন ঘৰ নং : ৩২৯ বয়স : 46 লিঙ্গ : মহিলা	LQW1724807 ফটো উপলব্ধ	50 নাম : জ্যোতিষ ৰাজবংশী পিতাৰ নাম: নাৰায়ন ৰাজবংশী ঘৰ নং : ৩২৯ বয়স : 37 লিঙ্গ : পুৰুষ	LQW1724852 ফটো উপলব্ধ	51 নাম : চন্দনা ৰাজবংশী স্বামীৰ নাম: সুৰেশ ৰাজবংশী ঘৰ নং : ৩২৯ বয়স : 36 লিঙ্গ : মহিলা	LQW1724874 ফটো উপলব্ধ
52 নাম : ডালিমী ৰাজবংশী স্বামীৰ নাম: পৱেশ ঘৰ নং : ৩২৯ বয়স : 36 লিঙ্গ : মহিলা	LQW1724885 ফটো উপলব্ধ	53 নাম : ৰাহুলদেব বৰ্মন পিতাৰ নাম: উমেশ বৰ্মন ঘৰ নং : ৩২৯ বয়স : 31 লিঙ্গ : পুৰুষ	LQW1729960 ফটো উপলব্ধ	54 নাম : অনশ্ৰী ৰাজবংশী পিতাৰ নাম: কৈলাশ ৰাজবংশী ঘৰ নং : 329 বয়স : 20 লিঙ্গ : মহিলা	VMC0126656 ফটো উপলব্ধ
55 নাম : গনেশ চন্দ্ৰ হালৈ পিতাৰ নাম: গুনা ৰাম হালৈ ঘৰ নং : 330 বয়স : 64 লিঙ্গ : পুৰুষ	VMC0052829 ফটো উপলব্ধ	56 নাম : অঞ্জলী হালৈ স্বামীৰ নাম: গনেশ চন্দ্ৰ হালৈ ঘৰ নং : 330 বয়স : 57 লিঙ্গ : মহিলা	LQW1725004 ফটো উপলব্ধ	57 নাম : নিলিমা হালৈ স্বামীৰ নাম: গোলক হালৈ ঘৰ নং : ৩৩০ বয়স : 48 লিঙ্গ : মহিলা	LQW1724921 ফটো উপলব্ধ
58 নাম : পবন হালৈ পিতাৰ নাম: পিতম্বৰ হালৈ ঘৰ নং : ৩৩০ বয়স : 44 লিঙ্গ : পুৰুষ	LQW1725015 ফটো উপলব্ধ	S নাম : চুমী হালৈ পিতাৰ নাম: গোলক হালৈ ঘৰ নং : ৩৩০ বয়স : 32 লিঙ্গ : মহিলা	LQW1729766 ফটো উপলব্ধ	60 নাম : বিশ্বজিৎ হালৈ পিতাৰ নাম: গোলক হালৈ ঘৰ নং : ৩৩০ বয়স : 31 লিঙ্গ : পুৰুষ	LQW1969240 ফটো উপলব্ধ

61 নাম : মনুয় হালৈ পিতাৰ নাম: গনেশ চন্দ্ৰ হালৈ ঘৰ নং : 330 বয়স : 31 লিঙ্গ : পুৰুষ	VMC0052837 ফটো উপলব্ধ	62 নাম : অদিতি হালৈ পিতাৰ নাম: গনেশ চন্দ্ৰ হালৈ ঘৰ নং : 330 বয়স : 23 লিঙ্গ : মহিলা	VMC0021824 ফটো উপলব্ধ	63 নাম : অনিল হালৈ পিতাৰ নাম: ৰাজেন হালৈ ঘৰ নং : 302 বয়স : 50 লিঙ্গ : পুৰুষ	LQW1725048 ফটো উপলব্ধ
64 নাম : বিনা বৈশ্য স্বামীৰ নাম: অনিল হালৈ ঘৰ নং : 302 বয়স : 48 লিঙ্গ : মহিলা	LQW1725060 ফটো উপলব্ধ	65 নাম : দ্বিজেন হালৈ পিতাৰ নাম: ৰাজেন ঘৰ নং : 302 বয়স : 40 লিঙ্গ : পুৰুষ	LQW1725059 ফটো উপলব্ধ	66 নাম : ললিতা হালৈ স্বামীৰ নাম: দ্বিজেন হালৈ ঘৰ নং : 332 বয়স : 27 লিঙ্গ : মহিলা	LQW1508308 ফটো উপলব্ধ
67 নাম : বীৰেন বৰ্মন পিতাৰ নাম: ৰাম ঘৰ নং : 303 বয়স : 50 লিঙ্গ : পুৰুষ	LQW1725071 ফটো উপলব্ধ	68 নাম : বীনা বৰ্মন স্বামীৰ নাম: বীৰেন ঘৰ নং : 303 বয়স : 43 লিঙ্গ : মহিলা	LQW1725082 ফটো উপলব্ধ	69 নাম : সাবিত্ৰী বৰ্মন অন্যান্য: নুপেন ঘৰ নং : 308 বয়স : 45 লিঙ্গ : মহিলা	LQW1725093 ফটো উপলব্ধ
70 নাম : মনু ৰাজবংশী মাতৃৰ নাম: সাবিত্ৰী বৰ্মন ঘৰ নং : 308 বয়স : 35 লিঙ্গ : পুৰুষ	LQW1729733 ফটো উপলব্ধ	71 নাম : দীপা ৰাজবংশী স্বামীৰ নাম: মনু ৰাজবংশী ঘৰ নং : 334 বয়স : 26 লিঙ্গ : মহিলা	VMC0072108 ফটো উপলব্ধ	72 নাম : বীৰেন ৰাজবংশী পিতাৰ নাম: ৰাম ঘৰ নং : 305 বয়স : 58 লিঙ্গ : পুৰুষ	LQW1725106 ফটো উপলব্ধ
73 নাম : কিৰন ৰাজবংশী স্বামীৰ নাম: বীৰেন ঘৰ নং : 305 বয়স : 50 লিঙ্গ : মহিলা	LQW1725117 ফটো উপলব্ধ	74 নাম : দীপক ৰাজবংশী পিতাৰ নাম: বীৰেন ঘৰ নং : 305 বয়স : 36 লিঙ্গ : পুৰুষ	LQW1725128 ফটো উপলব্ধ	S 75 নাম : তৰালী ৰাজবংশী পিতাৰ নাম: বীৰেন ৰাজবংশী ঘৰ নং : 305 বয়স : 29 লিঙ্গ : মহিলা	LQW0081778 ফটো উপলব্ধ
S 76 নাম : গীতাজলী বৰ্মন অন্যান্য: কৃষ্ণ ঘৰ নং : 306 বয়স : 43 লিঙ্গ : মহিলা	LQW1725173 ফটো উপলব্ধ	77 নাম : মনোজ ৰাজবংশী অন্যান্য: কৃষ্ণ ঘৰ নং : 306 বয়স : 40 লিঙ্গ : পুৰুষ	LQW1725208 ফটো উপলব্ধ	78 নাম : গোবিন্দ বৰ্মন পিতাৰ নাম: তনু ঘৰ নং : 309 বয়স : 54 লিঙ্গ : পুৰুষ	LQW1725220 ফটো উপলব্ধ
79 নাম : বাছি কলিতা পিতাৰ নাম: তনু ঘৰ নং : 308 বয়স : 70 লিঙ্গ : পুৰুষ	LQW1725231 ফটো উপলব্ধ	80 নাম : নিৰলা কলিতা স্বামীৰ নাম: বাছি ঘৰ নং : 308 বয়স : 64 লিঙ্গ : মহিলা	LQW1725242 ফটো উপলব্ধ	81 নাম : বলভদ্ৰ বৰ্মন পিতাৰ নাম: সৰ্বেশ্বৰ বৰ্মন ঘৰ নং : 308 বয়স : 63 লিঙ্গ : পুৰুষ	LQW1725286 ফটো উপলব্ধ
82 নাম : অজিত কলিতা পিতাৰ নাম: বাছি ঘৰ নং : 308 বয়স : 43 লিঙ্গ : পুৰুষ	LQW1725253 ফটো উপলব্ধ	83 নাম : খৰ্গেশ্বৰ কলিতা পিতাৰ নাম: বাছি ঘৰ নং : 308 বয়স : 41 লিঙ্গ : পুৰুষ	LQW1725264 ফটো উপলব্ধ	84 নাম : জুতিকা কলিতা স্বামীৰ নাম: খৰ্গেশ্বৰ কলিতা ঘৰ নং : 308 বয়স : 32 লিঙ্গ : মহিলা	LQW1729777 ফটো উপলব্ধ
85 নাম : ববিতা বৰ্মন স্বামীৰ নাম: অজিত কলিতা ঘৰ নং : 308 বয়স : 32 লিঙ্গ : মহিলা	LQW1969320 ফটো উপলব্ধ	86 নাম : উপেন ৰাজবংশী পিতাৰ নাম: বলভদ্ৰ ঘৰ নং : 309 বয়স : 41 লিঙ্গ : পুৰুষ	LQW1725300 ফটো উপলব্ধ	87 নাম : গিতীকা ৰাজবংশী স্বামীৰ নাম: ধনেশ্বৰ ৰাজবংশী ঘৰ নং : 309 বয়স : 38 লিঙ্গ : মহিলা	LQW1725311 ফটো উপলব্ধ
88 নাম : জোনালী ৰাজবংশী স্বামীৰ নাম: উপেন ৰাজবংশী ঘৰ নং : 309 বয়স : 35 লিঙ্গ : মহিলা	LQW0082289 ফটো উপলব্ধ	89 নাম : ৰিতা ৰাজবংশী স্বামীৰ নাম: দীনেশ ৰাজবংশী ঘৰ নং : 309 বয়স : 33 লিঙ্গ : মহিলা	LQW1969353 ফটো উপলব্ধ	90 নাম : গৰ্গ ৰাজবংশী পিতাৰ নাম: প্ৰমোদ ঘৰ নং : 380 বয়স : 63 লিঙ্গ : পুৰুষ	LQW1725333 ফটো উপলব্ধ

91 নাম : মনিৰাজ ৰাজবংশী পিতাৰ নাম: প্ৰমোদ ঘৰ নং : ৩৪০ বয়স : 61 লিঙ্গ : পুৰুষ	LQW1725355 ফটো উপলব্ধ	92 নাম : নৰ্মদা ৰাজবংশী স্বামীৰ নাম: গৰ্গ ঘৰ নং : ৩৪০ বয়স : 56 লিঙ্গ : মহিলা	LQW1725344 ফটো উপলব্ধ	93 নাম : হোমেশ্বৰ ৰাজবংশী পিতাৰ নাম: প্ৰমোদ ঘৰ নং : ৩৪০ বয়স : 53 লিঙ্গ : পুৰুষ	LQW1725377 ফটো উপলব্ধ
94 নাম : মঞ্জু ৰাজবংশী স্বামীৰ নাম: মনিৰাজ ৰাজবংশী ঘৰ নং : ৩৪০ বয়স : 51 লিঙ্গ : মহিলা	LQW1725366 ফটো উপলব্ধ	95 নাম : অবনি ৰাজবংশী পিতাৰ নাম: প্ৰমোদ ঘৰ নং : ৩৪০ বয়স : 50 লিঙ্গ : পুৰুষ	LQW1725388 ফটো উপলব্ধ	96 নাম : উৰ্মিলা দাস স্বামীৰ নাম: অবনী ৰাজবংশী ঘৰ নং : 340 বয়স : 46 লিঙ্গ : মহিলা	VMC0040543 ফটো উপলব্ধ
97 নাম : ললিতা ৰাজবংশী স্বামীৰ নাম: হোমেশ্বৰ ঘৰ নং : ৩৪০ বয়স : 43 লিঙ্গ : মহিলা	LQW1725402 ফটো উপলব্ধ	98 নাম : ধনজিত ৰাজবংশী পিতাৰ নাম: গৰ্গ ৰাজবংশী ঘৰ নং : ৩৪০ বয়স : 34 লিঙ্গ : পুৰুষ	LQW1725399 ফটো উপলব্ধ	99 নাম : ভিতালী ৰাজবংশী পিতাৰ নাম: গৰ্গ ৰাজবংশী ঘৰ নং : ৩৪০ বয়স : 30 লিঙ্গ : মহিলা	LQW1969251 ফটো উপলব্ধ
100 নাম : ৰাজকুমাৰ ৰাজবংশী পিতাৰ নাম: মণীৰাম ৰাজবংশী ঘৰ নং : ৩৪০ বয়স : 24 লিঙ্গ : পুৰুষ	LQW0480426 ফটো উপলব্ধ	101 নাম : নৰেশ্বৰ ৰাজবংশী পিতাৰ নাম: হামোহন ঘৰ নং : ৩৪১ বয়স : 56 লিঙ্গ : পুৰুষ	LQW1725457 ফটো উপলব্ধ	102 নাম : পূৰ্ণীমা ৰাজবংশী স্বামীৰ নাম: হৰি দাস ঘৰ নং : ৩৪১ বয়স : 47 লিঙ্গ : মহিলা	LQW0216655 ফটো উপলব্ধ
103 নাম : হৰি ৰাজবংশী অন্যান্য: হৰমোহন ৰাজবংশী ঘৰ নং : ৩৪১ বয়স : 47 লিঙ্গ : পুৰুষ	LQW0216622 ফটো উপলব্ধ	104 নাম : বেণু ৰাজবংশী স্বামীৰ নাম: নৰেশ্বৰ বৰ্মন ঘৰ নং : ৩৪১ বয়স : 46 লিঙ্গ : মহিলা	LQW1725468 ফটো উপলব্ধ	105 নাম : দ্বিজেন ৰাজবংশী পিতাৰ নাম: হৰমোহন ঘৰ নং : ৩৪১ বয়স : 45 লিঙ্গ : পুৰুষ	LQW1725491 ফটো উপলব্ধ
106 নাম : অক্ষয় ৰাজবংশী পিতাৰ নাম: হৰমোহন ঘৰ নং : ৩৪১ বয়স : 44 লিঙ্গ : পুৰুষ	LQW1725479 ফটো উপলব্ধ	107 নাম : কবিতা ৰাজবংশী স্বামীৰ নাম: অক্ষয় ৰাজবংশী ঘৰ নং : ৩৪১ বয়স : 38 লিঙ্গ : মহিলা	LQW1725480 ফটো উপলব্ধ	108 নাম : নবজিত ৰাজবংশী পিতাৰ নাম: নৰেশ্বৰ ঘৰ নং : ৩৪১ বয়স : 34 লিঙ্গ : পুৰুষ	LQW1725424 ফটো উপলব্ধ
109 নাম : কৰবী ৰাজবংশী পিতাৰ নাম: নৰেশ্বৰ বৰ্মন ঘৰ নং : ৩৪১ বয়স : 30 লিঙ্গ : মহিলা	LQW1969386 ফটো উপলব্ধ	110 নাম : দিপামনি ৰাজবংশী পিতাৰ নাম: নৰেশ্বৰ ৰাজবংশী ঘৰ নং : ৩৪১ বয়স : 28 লিঙ্গ : মহিলা	LQW0247726 ফটো উপলব্ধ	111 নাম : জয়দেব ৰাজবংশী পিতাৰ নাম: বৰুন ঘৰ নং : ৩৪৩ বয়স : 39 লিঙ্গ : পুৰুষ	LQW1725571 ফটো উপলব্ধ
112 নাম : ডালিমী ৰাজবংশী স্বামীৰ নাম: জয়দেব ৰাজবংশী ঘৰ নং : ৩৪৩ বয়স : 31 লিঙ্গ : মহিলা	LQW1969206 ফটো উপলব্ধ	113 নাম : ধৈৰ্য্য বৰ্মন স্বামীৰ নাম: অৰুন ঘৰ নং : ৩৪৪ বয়স : 76 লিঙ্গ : মহিলা	LQW1725593 ফটো উপলব্ধ	114 নাম : আৰতী ৰাজবংশী স্বামীৰ নাম: নগেন বৰ্মন ঘৰ নং : ৩৪৪ বয়স : 56 লিঙ্গ : মহিলা	LQW1725617 ফটো উপলব্ধ
115 নাম : পৰিষ্কাৰিত বৰ্মন পিতাৰ নাম: অৰুন বৰ্মন ঘৰ নং : ৩৪৪ বয়স : 44 লিঙ্গ : পুৰুষ	LQW1725606 ফটো উপলব্ধ	116 নাম : বুবল ৰাজবংশী মাতৃৰ নাম: আৰতি ৰাজবংশী ঘৰ নং : ৩৪৪ বয়স : 31 লিঙ্গ : পুৰুষ	LQW0083279 ফটো উপলব্ধ	117 নাম : ডেইজী বৰ্মন স্বামীৰ নাম: পৰিষ্কাৰিত বৰ্মন ঘৰ নং : ৩৪৪ বয়স : 29 লিঙ্গ : মহিলা	KMH0198929 ফটো উপলব্ধ
118 নাম : ৰাজু ৰাজবংশী মাতৃৰ নাম: আৰতি ৰাজবংশী ঘৰ নং : ৩৪৪ বয়স : 28 লিঙ্গ : পুৰুষ	LQW0083295 ফটো উপলব্ধ	119 নাম : কিশোৰ ৰাজবংশী মাতৃৰ নাম: সাবিত্ৰী বৰ্মন ঘৰ নং : ৩৪৪ বয়স : 28 লিঙ্গ : পুৰুষ	LQW0083299 ফটো উপলব্ধ	120 নাম : তনশ্ৰী ৰাজবংশী স্বামীৰ নাম: ৰাজু ৰাজবংশী ঘৰ নং : ৩৪৪ বয়স : 28 লিঙ্গ : মহিলা	LQW0394551 ফটো উপলব্ধ

121 নাম : হিমাঙ্গ বৰ্মন পিতাৰ নাম: হেমচন্দ্ৰ ঘৰ নং : ৩৪৫ বয়স : 46 লিঙ্গ : পুৰুষ	LQW1725651 ফটো উপলব্ধ	122 নাম : কৰিশা ৰাজবংশী স্বামীৰ নাম: হিমাংশু বৰ্মন ঘৰ নং : ৩৪৫ বয়স : 35 লিঙ্গ : মহিলা	LQW0083378 ফটো উপলব্ধ	123 নাম : বিদ্যা ৰাম বৰ্মন পিতাৰ নাম: ভাগ্য ৰাম বৰ্মন ঘৰ নং : ৩৪৭ বয়স : 54 লিঙ্গ : পুৰুষ	LQW1725673 ফটো উপলব্ধ
124 নাম : নীলিমা বৰ্মন স্বামীৰ নাম: বিদ্যা ঘৰ নং : ৩৪৭ বয়স : 48 লিঙ্গ : মহিলা	LQW1725684 ফটো উপলব্ধ	125 নাম : গোকুল বৰ্মন পিতাৰ নাম: ভাগ্য বৰ্মন ঘৰ নং : ৩৪৭ বয়স : 47 লিঙ্গ : পুৰুষ	LQW1725708 ফটো উপলব্ধ	126 নাম : ইৰা বৰ্মন স্বামীৰ নাম: গোকুল বৰ্মন ঘৰ নং : ৩৪৭ বয়স : 39 লিঙ্গ : মহিলা	LQW1969308 ফটো উপলব্ধ
127 নাম : গৌতম বৰ্মন পিতাৰ নাম: বিদ্যা বৰ্মন ঘৰ নং : ৩৪৭ বয়স : 34 লিঙ্গ : পুৰুষ	LQW0215111 ফটো উপলব্ধ	# 128 নাম : দিলীপ ৰাজবংশী পিতাৰ নাম: হেমচন্দ্ৰ ৰাজবংশী ঘৰ নং : ৩৪৭ বয়স : 31 লিঙ্গ : পুৰুষ	LQW1730003 ফটো উপলব্ধ	129 নাম : মামনি বৰ্মন স্বামীৰ নাম: নাৰায়ন ঘৰ নং : ৩৪৭ বয়স : 58 লিঙ্গ : মহিলা	LQW1725719 ফটো উপলব্ধ
130 নাম : তিলোত্তমা বৰ্মন স্বামীৰ নাম: দামোদৰ ঘৰ নং : ৩৪৯ বয়স : 51 লিঙ্গ : মহিলা	LQW1725775 ফটো উপলব্ধ	131 নাম : প্ৰনিতা বৰ্মন স্বামীৰ নাম: ভবানী বৰ্মন ঘৰ নং : ৩৪৯ বয়স : 51 লিঙ্গ : মহিলা	LQW1725811 ফটো উপলব্ধ	S 132 নাম : কমলা বৰ্মন স্বামীৰ নাম: ভগবান বৰ্মন ঘৰ নং : ৩৪৯ বয়স : 49 লিঙ্গ : মহিলা	LQW1725753 ফটো উপলব্ধ
133 নাম : জয়ন্ত বৰ্মন পিতাৰ নাম: উমা ঘৰ নং : ৩৪৯ বয়স : 45 লিঙ্গ : পুৰুষ	LQW1725822 ফটো উপলব্ধ	134 নাম : মনোজ বৰ্মন পিতাৰ নাম: নাৰায়ন ঘৰ নং : ৩৪৯ বয়স : 40 লিঙ্গ : পুৰুষ	LQW1725720 ফটো উপলব্ধ	135 নাম : বৰ্নালী বৰ্মন পিতাৰ নাম: ৰাজু বৰ্মন বৰ্মন ঘৰ নং : ৩৪৯ বয়স : 36 লিঙ্গ : মহিলা	LQW1725742 ফটো উপলব্ধ
136 নাম : সুৰজিত বৰ্মন মাতৃৰ নাম: তিলো বৰ্মন ঘৰ নং : ৩৪৯ বয়স : 30 লিঙ্গ : পুৰুষ	LQW0083907 ফটো উপলব্ধ	137 নাম : কিশোৰ বৰ্মন মাতৃৰ নাম: তিলো বৰ্মন ঘৰ নং : ৩৪৯ বয়স : 29 লিঙ্গ : পুৰুষ	LQW0213751 ফটো উপলব্ধ	138 নাম : ভবানী বৰ্মন পিতাৰ নাম: উমা ঘৰ নং : ৩৪৯ বয়স : 29 লিঙ্গ : পুৰুষ	LQW1725800 ফটো উপলব্ধ
S 139 নাম : পৰশমণি বৰ্মন মাতৃৰ নাম: কমলা বৰ্মন ঘৰ নং : ৩৪৯ বয়স : 27 লিঙ্গ : পুৰুষ	LQW0215673 ফটো উপলব্ধ	140 নাম : সুনীতা পাঠক স্বামীৰ নাম: সুৰজিত বৰ্মন ঘৰ নং : 349 বয়স : 25 লিঙ্গ : মহিলা	LQW0521328 ফটো উপলব্ধ	141 নাম : কল্পনা বৰ্মন স্বামীৰ নাম: জয়ন্ত ঘৰ নং : ৩৫৪ বয়স : 41 লিঙ্গ : মহিলা	LQW1725833 ফটো উপলব্ধ
142 নাম : ভবেন বৰ্মন পিতাৰ নাম: পদ্মা ঘৰ নং : ৩৫৫ বয়স : 76 লিঙ্গ : পুৰুষ	LQW1725855 ফটো উপলব্ধ	143 নাম : লক্ষ্মী বৰ্মন স্বামীৰ নাম: ভবেন ঘৰ নং : ৩৫৫ বয়স : 68 লিঙ্গ : মহিলা	LQW1725866 ফটো উপলব্ধ	144 নাম : অনিলা বৰ্মন পিতাৰ নাম: ভবেন ঘৰ নং : ৩৫৫ বয়স : 43 লিঙ্গ : পুৰুষ	LQW1725888 ফটো উপলব্ধ
145 নাম : মমি বৰ্মন পিতাৰ নাম: হৰিচৰন ঘৰ নং : ৩৫৫ বয়স : 30 লিঙ্গ : মহিলা	LQW0248138 ফটো উপলব্ধ	146 নাম : নগেন বৰ্মন পিতাৰ নাম: পদ্মা ঘৰ নং : ৩৫৬ বয়স : 73 লিঙ্গ : পুৰুষ	LQW1725902 ফটো উপলব্ধ	147 নাম : চাৰু বৰ্মন স্বামীৰ নাম: নগেন ঘৰ নং : ৩৫৬ বয়স : 60 লিঙ্গ : মহিলা	LQW1725913 ফটো উপলব্ধ
148 নাম : অৰূপ বৰ্মন পিতাৰ নাম: নগেন ঘৰ নং : ৩৫৬ বয়স : 36 লিঙ্গ : পুৰুষ	LQW1725924 ফটো উপলব্ধ	149 নাম : নাউধন বৰ্মন পিতাৰ নাম: নগেন ঘৰ নং : ৩৫৬ বয়স : 33 লিঙ্গ : পুৰুষ	LQW1725935 ফটো উপলব্ধ	S 150 নাম : দিপামণি বৰ্মন পিতাৰ নাম: নগেন বৰ্মন ঘৰ নং : ৩৫৬ বয়স : 31 লিঙ্গ : মহিলা	LQW1969375 ফটো উপলব্ধ

151 নাম : ভোগীৰথ ৰাজবংশী পিতাৰ নাম: ঘনাকান্ত ৰাজবংশী ঘৰ নং : ৩৫৭ বয়স : 58 লিঙ্গ : পুৰুষ	LQW1725946 ফটো উপলব্ধ	152 নাম : মঞ্জু ৰাজবংশী স্বামীৰ নাম: ভোগীৰথ ৰাজবংশী ঘৰ নং : ৩৫৭ বয়স : 48 লিঙ্গ : মহিলা	LQW1725957 ফটো উপলব্ধ	153 নাম : প্ৰফুল্ল বৰ্মন পিতাৰ নাম: ঘনা বৰ্মন ঘৰ নং : ৩৫৭ বয়স : 43 লিঙ্গ : পুৰুষ	LQW1725968 ফটো উপলব্ধ
154 নাম : বিনা বৰ্মন স্বামীৰ নাম: প্ৰফুল্ল বৰ্মন ঘৰ নং : ৩৫৭ বয়স : 41 লিঙ্গ : মহিলা	LQW0085159 ফটো উপলব্ধ	155 নাম : নিলীমা বৰ্মন স্বামীৰ নাম: বাপধন বৰ্মন ঘৰ নং : ৩৫৭ বয়স : 38 লিঙ্গ : মহিলা	LQW1725980 ফটো উপলব্ধ	156 নাম : জগদীশ ৰাজবংশী পিতাৰ নাম: ভোগী ৰথ ৰাজবংশী ঘৰ নং : ৩৫৭ বয়স : 32 লিঙ্গ : পুৰুষ	LQW1729835 ফটো উপলব্ধ
157 নাম : পল্লবী বৰ্মন স্বামীৰ নাম: জগদীশ ৰাজবংশী ঘৰ নং : 357 বয়স : 27 লিঙ্গ : মহিলা	VMC0090753 ফটো উপলব্ধ	158 নাম : নয়ন ৰাজবংশী পিতাৰ নাম: বাপধন ৰাজবংশী ঘৰ নং : 357 বয়স : 23 লিঙ্গ : পুৰুষ	LQW1473974 ফটো উপলব্ধ	159 নাম : কৃষ্ণমনি ৰাজবংশী পিতাৰ নাম: বাপধন ৰাজবংশী ঘৰ নং : 357 বয়স : 20 লিঙ্গ : মহিলা	VMC0102574 ফটো উপলব্ধ
160 নাম : দময়ন্তী বৰ্মন স্বামীৰ নাম: খগেন ঘৰ নং : ৩৫৮ বয়স : 68 লিঙ্গ : মহিলা	LQW1725991 ফটো উপলব্ধ	161 নাম : ঘনাকান্ত বৰ্মন পিতাৰ নাম: ধনী ঘৰ নং : ৩৫৮ বয়স : 56 লিঙ্গ : পুৰুষ	LQW1726063 ফটো উপলব্ধ	162 নাম : ভবানী বৰ্মন পিতাৰ নাম: খগেন ঘৰ নং : ৩৫৮ বয়স : 54 লিঙ্গ : পুৰুষ	LQW1726007 ফটো উপলব্ধ
163 নাম : প্ৰতাপ ৰাজবংশী পিতাৰ নাম: ধনী ঘৰ নং : ৩৫৮ বয়স : 51 লিঙ্গ : পুৰুষ	LQW1726085 ফটো উপলব্ধ	164 নাম : বেবতী বৰ্মন স্বামীৰ নাম: ঘনা ঘৰ নং : ৩৫৮ বয়স : 48 লিঙ্গ : মহিলা	LQW1726074 ফটো উপলব্ধ	165 নাম : গদাধৰ ৰাজবংশী পিতাৰ নাম: ধনী ঘৰ নং : ৩৫৮ বয়স : 46 লিঙ্গ : পুৰুষ	LQW1726096 ফটো উপলব্ধ
166 নাম : পৰেশ বৰ্মন পিতাৰ নাম: খগেন ঘৰ নং : ৩৫৮ বয়স : 44 লিঙ্গ : পুৰুষ	LQW1726018 ফটো উপলব্ধ	167 নাম : ৰমণী বৰ্মন পিতাৰ নাম: খগেন ঘৰ নং : ৩৫৮ বয়স : 42 লিঙ্গ : পুৰুষ	LQW1726029 ফটো উপলব্ধ	168 নাম : ৰূপালী বৰ্মন স্বামীৰ নাম: ভবানী ঘৰ নং : ৩৫৮ বয়স : 37 লিঙ্গ : মহিলা	LQW1726109 ফটো উপলব্ধ
169 নাম : ধনজিত বৰ্মন মাতৃৰ নাম: দময়ন্তী বৰ্মন ঘৰ নং : ৩৫৮ বয়স : 37 লিঙ্গ : পুৰুষ	LQW1729744 ফটো উপলব্ধ	170 নাম : জিনা ৰাজবংশী স্বামীৰ নাম: প্ৰতাপ ঘৰ নং : ৩৫৮ বয়স : 36 লিঙ্গ : মহিলা	LQW1726110 ফটো উপলব্ধ	S 171 নাম : গীতাজলী বৰ্মন স্বামীৰ নাম: মৃগাল বৰ্মন ঘৰ নং : ৩৫৮ বয়স : 36 লিঙ্গ : মহিলা	LQW1726041 ফটো উপলব্ধ
172 নাম : দিপালী বৰ্মন স্বামীৰ নাম: গদাধৰ বৰ্মন ঘৰ নং : 358 বয়স : 33 লিঙ্গ : মহিলা	VMC0041483 ফটো উপলব্ধ	173 নাম : ধনদা বৰ্মন স্বামীৰ নাম: ৰমণী বৰ্মন ঘৰ নং : 358 বয়স : 29 লিঙ্গ : মহিলা	VMC0063719 ফটো উপলব্ধ	174 নাম : ফুলেশ্বৰী বৰ্মন স্বামীৰ নাম: কুপা ঘৰ নং : ৩৬০ বয়স : 83 লিঙ্গ : মহিলা	LQW1726154 ফটো উপলব্ধ
175 নাম : ভবেন ৰাজবংশী পিতাৰ নাম: কুপা ঘৰ নং : ৩৬০ বয়স : 56 লিঙ্গ : পুৰুষ	LQW1726143 ফটো উপলব্ধ	176 নাম : প্ৰতাপ ভট্ট পিতাৰ নাম: ভৈৰব ঘৰ নং : ৩৬০ বয়স : 53 লিঙ্গ : পুৰুষ	LQW1726198 ফটো উপলব্ধ	177 নাম : লোহিত ৰাজবংশী পিতাৰ নাম: কুপা ঘৰ নং : ৩৬০ বয়স : 53 লিঙ্গ : পুৰুষ	LQW1726165 ফটো উপলব্ধ
178 নাম : মিন দেবী স্বামীৰ নাম: প্ৰতাপ ঘৰ নং : ৩৬০ বয়স : 43 লিঙ্গ : মহিলা	LQW1726201 ফটো উপলব্ধ	179 নাম : তিলোত্তমা ৰাজবংশী স্বামীৰ নাম: ভবেন ঘৰ নং : ৩৬০ বয়স : 36 লিঙ্গ : মহিলা	LQW1726132 ফটো উপলব্ধ	180 নাম : ৰঞ্জু বৰ্মন স্বামীৰ নাম: লোহিত বৰ্মন ঘৰ নং : ৩৬০ বয়স : 35 লিঙ্গ : মহিলা	LQW1969217 ফটো উপলব্ধ

181 নাম : কমল শৰ্মা পিতাৰ নাম: শ্ৰীতাপ শৰ্মা ঘৰ নং : ৩৬০ বয়স : 29 লিঙ্গ : পুৰুষ	LQW0394726 ফটো উপলব্ধ	182 নাম : অনুকা বড়ো দেবী স্বামীৰ নাম: কমল শৰ্মা ঘৰ নং : ৩৬০ বয়স : 28 লিঙ্গ : মহিলা	LQW0394742 ফটো উপলব্ধ	183 নাম : ৰহিত দাস পিতাৰ নাম: কালিচৰন দাস ঘৰ নং : ০০ বয়স : 23 লিঙ্গ : পুৰুষ	LQW0286047 ফটো উপলব্ধ
184 নাম : বিৰাজ শৰ্মা পিতাৰ নাম: ব্ৰজেন ঘৰ নং : ৩৬৩ বয়স : 45 লিঙ্গ : পুৰুষ	LQW1726234 ফটো উপলব্ধ	185 নাম : লীলাৱতী দেৱী স্বামীৰ নাম: বিৰাজ শৰ্মা ঘৰ নং : ৩৬৩ বয়স : 42 লিঙ্গ : মহিলা	LQW1969239 ফটো উপলব্ধ	186 নাম : নবজিত শৰ্মা পিতাৰ নাম: ব্ৰজেন ঘৰ নং : ৩৬৩ বয়স : 39 লিঙ্গ : পুৰুষ	LQW1726245 ফটো উপলব্ধ
187 নাম : বন্দিতা দেৱী স্বামীৰ নাম: নৱজিত শৰ্মা ঘৰ নং : ৩৬৩ বয়স : 38 লিঙ্গ : মহিলা	LQW1969284 ফটো উপলব্ধ	188 নাম : ৰমেশ শৰ্মা পিতাৰ নাম: ধনপতি ঘৰ নং : ৩৬৪ বয়স : 81 লিঙ্গ : পুৰুষ	LQW1726256 ফটো উপলব্ধ	189 নাম : কিৰন দেবী স্বামীৰ নাম: ৰমেশ ঘৰ নং : ৩৬৪ বয়স : 70 লিঙ্গ : মহিলা	LQW1726267 ফটো উপলব্ধ
# 190 নাম : কিশোৰ কুমাৰ শৰ্মা পিতাৰ নাম: ৰমেশ ঘৰ নং : ৩৬৪ বয়স : 51 লিঙ্গ : পুৰুষ	LQW1726278 ফটো উপলব্ধ	S 191 নাম : হিতেশ শৰ্মা পিতাৰ নাম: ৰমেশ ঘৰ নং : ৩৬৪ বয়স : 49 লিঙ্গ : পুৰুষ	LQW1726290 ফটো উপলব্ধ	192 নাম : মনিকা ভট্ট স্বামীৰ নাম: কিশোৰ শৰ্মা ঘৰ নং : ৩৬৪ বয়স : 46 লিঙ্গ : মহিলা	LQW1726289 ফটো উপলব্ধ
S 193 নাম : মনীশা দেৱী স্বামীৰ নাম: হিতেশ শৰ্মা ঘৰ নং : ৩৬৪ বয়স : 42 লিঙ্গ : মহিলা	LQW1726303 ফটো উপলব্ধ	194 নাম : বীনা বালা দেবী স্বামীৰ নাম: স্বঃ হৰি চন্দ্ৰ শৰ্মা ঘৰ নং : ৩৬৫ বয়স : 61 লিঙ্গ : মহিলা	LQW1726325 ফটো উপলব্ধ	195 নাম : সত্য ৰাজবংশী পিতাৰ নাম: সৰ্বে ঘৰ নং : ৩৬৬ বয়স : 74 লিঙ্গ : পুৰুষ	LQW1726358 ফটো উপলব্ধ
196 নাম : জগত বৰ্মন পিতাৰ নাম: সৰ্বে বৰ্মন ঘৰ নং : ৩৬৬ বয়স : 63 লিঙ্গ : পুৰুষ	LQW1726381 ফটো উপলব্ধ	197 নাম : অঞ্জলী ৰাজবংশী স্বামীৰ নাম: সত্য ঘৰ নং : ৩৬৬ বয়স : 60 লিঙ্গ : মহিলা	LQW1726369 ফটো উপলব্ধ	198 নাম : নিৰলা বৰ্মন স্বামীৰ নাম: জগত বৰ্মন ঘৰ নং : ৩৬৬ বয়স : 52 লিঙ্গ : মহিলা	LQW1726392 ফটো উপলব্ধ
199 নাম : চম্পা ৰাজবংশী স্বামীৰ নাম: চম্পক ৰাজবংশী ঘৰ নং : 366 বয়স : 43 লিঙ্গ : মহিলা	VMC0048207 ফটো উপলব্ধ	200 নাম : অঞ্জনা ডেকা স্বামীৰ নাম: উৎপল কলিতা ঘৰ নং : ৩৬৬ বয়স : 39 লিঙ্গ : মহিলা	LQW0248468 ফটো উপলব্ধ	201 নাম : চম্পক ৰাজবংশী ৰাজবংশী পিতাৰ নাম: সত্য ঘৰ নং : ৩৬৬ বয়স : 37 লিঙ্গ : পুৰুষ	LQW1726370 ফটো উপলব্ধ
202 নাম : উৎপল ৰাজবংশী পিতাৰ নাম: সত্য ৰাজবংশী ঘৰ নং : ৩৬৬ বয়স : 34 লিঙ্গ : পুৰুষ	LQW1726347 ফটো উপলব্ধ	203 নাম : অনামিকা বৰ্মন ৰাজবংশী স্বামীৰ নাম: উৎপল ৰাজবংশী ঘৰ নং : 366 বয়স : 30 লিঙ্গ : মহিলা	VMC0048215 ফটো উপলব্ধ	204 নাম : হিৰক ৰাজবংশী পিতাৰ নাম: জগত ঘৰ নং : ৩৬৬ বয়স : 29 লিঙ্গ : পুৰুষ	LQW0248567 ফটো উপলব্ধ
205 নাম : বিদিশা ৰাজবংশী পিতাৰ নাম: চম্পক ৰাজবংশী ঘৰ নং : 366 বয়স : 20 লিঙ্গ : মহিলা	VMC0057463 ফটো উপলব্ধ	206 নাম : খৰ্গেশ্বৰ বৰ্মন পিতাৰ নাম: দ্বিত ঘৰ নং : ৩৬৭ বয়স : 73 লিঙ্গ : পুৰুষ	LQW1726405 ফটো উপলব্ধ	207 নাম : পুতুলি বৰ্মন স্বামীৰ নাম: খৰ্গেশ্বৰ ঘৰ নং : ৩৬৭ বয়স : 68 লিঙ্গ : মহিলা	LQW1726416 ফটো উপলব্ধ
E 208 নাম : কৈলাশ বৰ্মন পিতাৰ নাম: খৰ্গেশ্বৰ ঘৰ নং : ৩৬৭ বয়স : 46 লিঙ্গ : পুৰুষ	LQW1726427 ফটো উপলব্ধ	209 নাম : অশ্বিনী বৰ্মন পিতাৰ নাম: খৰ্গে ঘৰ নং : ৩৬৭ বয়স : 42 লিঙ্গ : পুৰুষ	LQW1726449 ফটো উপলব্ধ	210 নাম : মঞ্জু বৰ্মন স্বামীৰ নাম: কৈলাশ বৰ্মন ঘৰ নং : ৩৬৭ বয়স : 41 লিঙ্গ : মহিলা	LQW1726438 ফটো উপলব্ধ

211 নাম : শসিধৰ বৰ্মন পিতাৰ নাম: ভাৰত ঘৰ নং : ৩৬৭ বয়স : 40 লিঙ্গ : পুৰুষ	LQW1726472 ফটো উপলব্ধ	212 নাম : প্ৰনৱ বৰ্মন পিতাৰ নাম: খৰ্গে ঘৰ নং : ৩৬৭ বয়স : 37 লিঙ্গ : পুৰুষ	LQW1726450 ফটো উপলব্ধ	S 213 নাম : সপ্না বৰ্মন পিতাৰ নাম: ভাৰত ঘৰ নং : ৩৬৭ বয়স : 36 লিঙ্গ : মহিলা	LQW1726483 ফটো উপলব্ধ
214 নাম : তুলিকা দাস স্বামীৰ নাম: অশ্বিনী বৰ্মন ঘৰ নং : ৩৬৭ বয়স : 36 লিঙ্গ : মহিলা	LQW1969171 ফটো উপলব্ধ	215 নাম : সবিতা বৰ্মন স্বামীৰ নাম: শশিধৰ বৰ্মন ঘৰ নং : ৩৬৭ বয়স : 35 লিঙ্গ : মহিলা	LQW1969342 ফটো উপলব্ধ	216 নাম : ৰশ্মিৰেখা বৰ্মন স্বামীৰ নাম: প্ৰমৱ বৰ্মন ঘৰ নং : ৩৬৭ বয়স : 29 লিঙ্গ : মহিলা	LQW0216150 ফটো উপলব্ধ
217 নাম : ভিতালি বৰ্মন স্বামীৰ নাম: বাবন কলিতা ঘৰ নং : 367 বয়স : 25 লিঙ্গ : মহিলা	LQW1551035 ফটো উপলব্ধ	218 নাম : ভিতালী বৰ্মন মাতৃৰ নাম: মঞ্জু বৰ্মন ঘৰ নং : 367 বয়স : 25 লিঙ্গ : মহিলা	VMC0045773 ফটো উপলব্ধ	219 নাম : হৰমায়ী বৰ্মন স্বামীৰ নাম: উত্তম ঘৰ নং : ৩৬৯ বয়স : 80 লিঙ্গ : মহিলা	LQW1726507 ফটো উপলব্ধ
220 নাম : দিপ্তী বৰ্মন স্বামীৰ নাম: ভবা বৰ্মন ঘৰ নং : ৩৬৯ বয়স : 44 লিঙ্গ : মহিলা	LQW1726518 ফটো উপলব্ধ	221 নাম : ভূমিধৰ বৰ্মন পিতাৰ নাম: উত্তম ঘৰ নং : ৩৬৯ বয়স : 42 লিঙ্গ : পুৰুষ	LQW1726529 ফটো উপলব্ধ	222 নাম : নমিতা বৰ্মন স্বামীৰ নাম: ভূমিধৰ বৰ্মন ঘৰ নং : ৩৬৯ বয়স : 38 লিঙ্গ : মহিলা	LQW1726530 ফটো উপলব্ধ
223 নাম : অভিজিৎ বৰ্মন পিতাৰ নাম: ভূমিধৰ বৰ্মন ঘৰ নং : 369 বয়স : 23 লিঙ্গ : পুৰুষ	LQW0541425 ফটো উপলব্ধ	224 নাম : বিতমণি বৰ্মন পিতাৰ নাম: ভবা বৰ্মন ঘৰ নং : 369 বয়স : 22 লিঙ্গ : মহিলা	LQW1504091 ফটো উপলব্ধ	225 নাম : নীলিমা বৰ্মন স্বামীৰ নাম: তৰনী ঘৰ নং : ৩৭০ বয়স : 60 লিঙ্গ : মহিলা	LQW1726552 ফটো উপলব্ধ
226 নাম : সংগীতা বৰ্মন পিতাৰ নাম: তৰনী ঘৰ নং : ৩৭০ বয়স : 36 লিঙ্গ : মহিলা	LQW1726574 ফটো উপলব্ধ	227 নাম : ৰঞ্জিতা বৰ্মন পিতাৰ নাম: তৰণী বৰ্মন ঘৰ নং : ৩৭০ বয়স : 30 লিঙ্গ : মহিলা	LQW0216044 ফটো উপলব্ধ	228 নাম : প্ৰভা বৰ্মন স্বামীৰ নাম: ধৰনী ঘৰ নং : ৩৭১ বয়স : 63 লিঙ্গ : মহিলা	LQW1726596 ফটো উপলব্ধ
229 নাম : চন্দ্ৰ বৰ্মন পিতাৰ নাম: ধৰনী ঘৰ নং : ৩৭১ বয়স : 41 লিঙ্গ : পুৰুষ	LQW1726609 ফটো উপলব্ধ	230 নাম : জোনালী বৰ্মন স্বামীৰ নাম: চন্দ্ৰ বৰ্মন ঘৰ নং : ৩৭১ বয়স : 36 লিঙ্গ : মহিলা	LQW1729948 ফটো উপলব্ধ	231 নাম : জুন বৰ্মন স্বামীৰ নাম: কনক বৰ্মন ঘৰ নং : ৩৭১ বয়স : 30 লিঙ্গ : মহিলা	LQW0216614 ফটো উপলব্ধ
232 নাম : শুভে বৰ্মন স্বামীৰ নাম: সৰ্বে ঘৰ নং : ৩৭২ বয়স : 63 লিঙ্গ : মহিলা	LQW1726610 ফটো উপলব্ধ	233 নাম : গোপী বৰ্মন পিতাৰ নাম: সৰ্বে ঘৰ নং : ৩৭২ বয়স : 44 লিঙ্গ : পুৰুষ	LQW1726621 ফটো উপলব্ধ	234 নাম : সবিতা বৰ্মন স্বামীৰ নাম: গোপী ঘৰ নং : ৩৭২ বয়স : 41 লিঙ্গ : মহিলা	LQW1726665 ফটো উপলব্ধ
235 নাম : মালতী বৰ্মন স্বামীৰ নাম: চক্ৰ ঘৰ নং : ৩৭৩ বয়স : 60 লিঙ্গ : মহিলা	LQW1726676 ফটো উপলব্ধ	236 নাম : মকুণ্ড বৰ্মন পিতাৰ নাম: চক্ৰ ঘৰ নং : ৩৭৩ বয়স : 43 লিঙ্গ : পুৰুষ	LQW1726687 ফটো উপলব্ধ	237 নাম : জীবন বৰ্মন পিতাৰ নাম: চক্ৰ বৰ্মন ঘৰ নং : ৩৭৩ বয়স : 40 লিঙ্গ : পুৰুষ	LQW1726698 ফটো উপলব্ধ
238 নাম : অচ্যুত বৰ্মন পিতাৰ নাম: চণ্ডী বৰ্মন ঘৰ নং : ৩৭৪ বয়স : 46 লিঙ্গ : পুৰুষ	LQW1726712 ফটো উপলব্ধ	239 নাম : গীতীকা বৰ্মন স্বামীৰ নাম: নবীন বৰ্মন ঘৰ নং : ৩৭৪ বয়স : 46 লিঙ্গ : মহিলা	LQW1726734 ফটো উপলব্ধ	240 নাম : নবীন বৰ্মন পিতাৰ নাম: চণ্ডী বৰ্মন ঘৰ নং : ৩৭৪ বয়স : 44 লিঙ্গ : পুৰুষ	LQW1726723 ফটো উপলব্ধ

241 নাম : কনিকা বৰ্মন স্বামীৰ নাম: অচ্যুত ঘৰ নং : ৩৭৪ বয়স : 43 লিঙ্গ : মহিলা	LQW1726756 ফটো উপলব্ধ	242 নাম : বিজয়মণি বৰ্মন পিতাৰ নাম: নবিন বৰ্মন ঘৰ নং : 374 বয়স : 22 লিঙ্গ : মহিলা	LQW1524479 ফটো উপলব্ধ	243 নাম : বাসন্তী বৰ্মন স্বামীৰ নাম: গোলক ঘৰ নং : ৩৭৭ বয়স : 83 লিঙ্গ : মহিলা	LQW1726789 ফটো উপলব্ধ
244 নাম : হৰেশ্বৰ বৰ্মন পিতাৰ নাম: গোলক ঘৰ নং : ৩৭৭ বয়স : 44 লিঙ্গ : পুৰুষ	LQW1726790 ফটো উপলব্ধ	245 নাম : লক্ষেশ্বৰ বৰ্মন পিতাৰ নাম: গোলক ঘৰ নং : ৩৭৭ বয়স : 42 লিঙ্গ : পুৰুষ	LQW1726803 ফটো উপলব্ধ	246 নাম : কবিতা বৰ্মন স্বামীৰ নাম: হৰেশ্বৰ ঘৰ নং : ৩৭৭ বয়স : 41 লিঙ্গ : মহিলা	LQW1726767 ফটো উপলব্ধ
247 নাম : ৰীতা বৰ্মন স্বামীৰ নাম: লক্ষেশ্বৰ বৰ্মন ঘৰ নং : ৩৭৭ বয়স : 38 লিঙ্গ : মহিলা	LQW1726814 ফটো উপলব্ধ	248 নাম : মনিকা বৈশ্যা স্বামীৰ নাম: ধীৰেশ্বৰ বৰ্মন ঘৰ নং : ৩৭৭ বয়স : 37 লিঙ্গ : মহিলা	LQW0216101 ফটো উপলব্ধ	249 নাম : ধীৰেশ্বৰ বৰ্মন পিতাৰ নাম: গোলক ঘৰ নং : ৩৭৭ বয়স : 36 লিঙ্গ : পুৰুষ	LQW1726825 ফটো উপলব্ধ
250 নাম : গিতাজ্জলী ৰাজবংশী স্বামীৰ নাম: লক্ষেশ্বৰ বৰ্মন ঘৰ নং : ৩৭৭ বয়স : 30 লিঙ্গ : মহিলা	LQW0216234 ফটো উপলব্ধ	251 নাম : ঘনশ্যাম বৰ্মন পিতাৰ নাম: লক্ষেশ্বৰ বৰ্মন অসম ঘৰ নং : ৩৭৭ বয়স : 20 লিঙ্গ : পুৰুষ	VMC0026013 ফটো উপলব্ধ	252 নাম : মায়া বৰ্মন স্বামীৰ নাম: কমলে ঘৰ নং : ৩৭৮ বয়স : 78 লিঙ্গ : মহিলা	LQW1726870 ফটো উপলব্ধ
253 নাম : যমুনা বৰ্মন স্বামীৰ নাম: প্ৰফুল্ল ঘৰ নং : ৩৭৮ বয়স : 70 লিঙ্গ : মহিলা	LQW1726836 ফটো উপলব্ধ	254 নাম : পৰিষ্কাৰিত বৰ্মন পিতাৰ নাম: কমলে ঘৰ নং : ৩৭৮ বয়স : 48 লিঙ্গ : পুৰুষ	LQW1726881 ফটো উপলব্ধ	255 নাম : প্ৰদীপ বৰ্মন পিতাৰ নাম: প্ৰফুল্ল ঘৰ নং : ৩৭৮ বয়স : 46 লিঙ্গ : পুৰুষ	LQW1726858 ফটো উপলব্ধ
256 নাম : বিপুল বৰ্মন পিতাৰ নাম: কমলে ঘৰ নং : ৩৭৮ বয়স : 43 লিঙ্গ : পুৰুষ	LQW1726892 ফটো উপলব্ধ	257 নাম : মালা বৰ্মন স্বামীৰ নাম: পৰিষ্কাৰিত ঘৰ নং : ৩৭৮ বয়স : 42 লিঙ্গ : মহিলা	LQW1726916 ফটো উপলব্ধ	258 নাম : লক্ষেশ্বৰ বৰ্মন পিতাৰ নাম: কমলেশ্বৰ বৰ্মন ঘৰ নং : ৩৭৮ বয়স : 38 লিঙ্গ : পুৰুষ	LQW1726905 ফটো উপলব্ধ
259 নাম : গিতুমনি বৰ্মন স্বামীৰ নাম: বিপুল বৰ্মন ঘৰ নং : ৩৭৮ বয়স : 29 লিঙ্গ : মহিলা	LQW0088237 ফটো উপলব্ধ	260 নাম : কিৰন বৰ্মন স্বামীৰ নাম: কামেশ্বৰ ঘৰ নং : ৩৮০ বয়স : 78 লিঙ্গ : মহিলা	LQW1726949 ফটো উপলব্ধ	261 নাম : ফনীধৰ বৰ্মন পিতাৰ নাম: কামেশ্বৰ ঘৰ নং : ৩৮০ বয়স : 48 লিঙ্গ : পুৰুষ	LQW1726950 ফটো উপলব্ধ
262 নাম : মুনীন্দ্ৰ বৰ্মন পিতাৰ নাম: কামে ঘৰ নং : ৩৮০ বয়স : 44 লিঙ্গ : পুৰুষ	LQW1726972 ফটো উপলব্ধ	263 নাম : কমলা বৰ্মন স্বামীৰ নাম: ফনিন্দ্ৰ ঘৰ নং : ৩৮০ বয়স : 43 লিঙ্গ : মহিলা	LQW1726961 ফটো উপলব্ধ	264 নাম : চম্পক বৰ্মন পিতাৰ নাম: কামে বৰ্মন ঘৰ নং : ৩৮০ বয়স : 41 লিঙ্গ : পুৰুষ	LQW1726994 ফটো উপলব্ধ
265 নাম : দুৰ্গেশ্বৰী বৰ্মন স্বামীৰ নাম: মুনীন্দ্ৰ বৰ্মন ঘৰ নং : ৩৮০ বয়স : 40 লিঙ্গ : মহিলা	LQW1726983 ফটো উপলব্ধ	266 নাম : শ্ৰেয়ালী বৰ্মন স্বামীৰ নাম: চম্পক ঘৰ নং : ৩৮০ বয়স : 40 লিঙ্গ : মহিলা	LQW1726927 ফটো উপলব্ধ	267 নাম : গৌতম বৰ্মন পিতাৰ নাম: কামে ঘৰ নং : ৩৮০ বয়স : 38 লিঙ্গ : পুৰুষ	LQW1727000 ফটো উপলব্ধ
268 নাম : দিপালী বৰ্মন স্বামীৰ নাম: ঘনাকান্ত বৰ্মন ঘৰ নং : ৩৮০ বয়স : 32 লিঙ্গ : মহিলা	LQW1729982 ফটো উপলব্ধ	269 নাম : নবজিত বৰ্মন পিতাৰ নাম: ফনিন্দ্ৰ বৰ্মন ঘৰ নং : 380 বয়স : 24 লিঙ্গ : পুৰুষ	VMC0057752 ফটো উপলব্ধ	270 নাম : সুমন বৰ্মন স্বামীৰ নাম: গৌতম বৰ্মন ঘৰ নং : 380 বয়স : 21 লিঙ্গ : মহিলা	VMC0050831 ফটো উপলব্ধ

271 নাম : সুখন বৰ্মন স্বামীৰ নাম: জলি বৰ্মন ঘৰ নং : ৩৮১ বয়স : 83 লিঙ্গ : মহিলা	LQW1727055 ফটো উপলব্ধ	272 নাম : হৰেন বৰ্মন পিতাৰ নাম: জলি ঘৰ নং : ৩৮১ বয়স : 68 লিঙ্গ : পুৰুষ	LQW1727022 ফটো উপলব্ধ	273 নাম : তৰলতা বৰ্মন স্বামীৰ নাম: হৰেন ঘৰ নং : ৩৮১ বয়স : 63 লিঙ্গ : মহিলা	LQW1727033 ফটো উপলব্ধ
274 নাম : মদন বৰ্মন পিতাৰ নাম: জলি ঘৰ নং : ৩৮২ বয়স : 51 লিঙ্গ : পুৰুষ	LQW1727066 ফটো উপলব্ধ	275 নাম : গিতিমা বৰ্মন স্বামীৰ নাম: মদন ঘৰ নং : ৩৮২ বয়স : 50 লিঙ্গ : মহিলা	LQW1727088 ফটো উপলব্ধ	276 নাম : মাইচানা বৰ্মন স্বামীৰ নাম: মহেশ্বৰ ঘৰ নং : ৩৮৪ বয়স : 78 লিঙ্গ : মহিলা	LQW1727113 ফটো উপলব্ধ
277 নাম : প্ৰতাপ বৰ্মন পিতাৰ নাম: মহেশ্বৰ ঘৰ নং : ৩৮৪ বয়স : 55 লিঙ্গ : পুৰুষ	LQW1727146 ফটো উপলব্ধ	278 নাম : কৰুনা বৰ্মন পিতাৰ নাম: মহেশ্বৰ ঘৰ নং : ৩৮৪ বয়স : 53 লিঙ্গ : পুৰুষ	LQW1727168 ফটো উপলব্ধ	279 নাম : ডিগম্বৰ বৰ্মন পিতাৰ নাম: মহেশ্বৰ ঘৰ নং : ৩৮৪ বয়স : 50 লিঙ্গ : পুৰুষ	LQW1727179 ফটো উপলব্ধ
280 নাম : নিৰলা বৰ্মন স্বামীৰ নাম: প্ৰতাপ ঘৰ নং : ৩৮৪ বয়স : 48 লিঙ্গ : মহিলা	LQW1727157 ফটো উপলব্ধ	281 নাম : কল্পনা বৰ্মন পিতাৰ নাম: কৰুনা বৰ্মন ঘৰ নং : ৩৮৪ বয়স : 47 লিঙ্গ : মহিলা	LQW1729915 ফটো উপলব্ধ	282 নাম : দীনেশ কুমাৰ বৰ্মন পিতাৰ নাম: মহেশ্বৰ ঘৰ নং : ৩৮৪ বয়স : 40 লিঙ্গ : পুৰুষ	LQW1727180 ফটো উপলব্ধ
283 নাম : জিতেন্দ্ৰ বৰ্মন পিতাৰ নাম: মহেশ্বৰ বৰ্মন ঘৰ নং : ৩৮৪ বয়স : 38 লিঙ্গ : পুৰুষ	LQW1727191 ফটো উপলব্ধ	284 নাম : জয়মতী ৰয় স্বামীৰ নাম: ভগৱান বৰ্মন ঘৰ নং : ৩৮৪ বয়স : 37 লিঙ্গ : মহিলা	LQW1969193 ফটো উপলব্ধ	285 নাম : নবনিতা দাস বৰ্মন স্বামীৰ নাম: দিগাম্বৰ বৰ্মন ঘৰ নং : ৩৮৪ বয়স : 36 লিঙ্গ : মহিলা	LQW1969331 ফটো উপলব্ধ
286 নাম : হিৰামনি ৰাজবংশী স্বামীৰ নাম: দিনেশ কুমাৰ বৰ্মন ঘৰ নং : ৩৮৪ বয়স : 31 লিঙ্গ : মহিলা	LQW0216515 ফটো উপলব্ধ	287 নাম : মনিষা বৰ্মন পিতাৰ নাম: মধু সিং বৰ্মন ঘৰ নং : 384 বয়স : 26 লিঙ্গ : মহিলা	VMC0046813 ফটো উপলব্ধ	288 নাম : মনিষা বৰ্মন পিতাৰ নাম: মধু সিং বৰ্মন ঘৰ নং : 384 বয়স : 25 লিঙ্গ : মহিলা	LQW1472786 ফটো উপলব্ধ
289 নাম : হৰময়া ৰাজবংশী স্বামীৰ নাম: গুৰু ঘৰ নং : ৩৮৮ বয়স : 73 লিঙ্গ : মহিলা	LQW1727293 ফটো উপলব্ধ	290 নাম : ভবানী ৰয় স্বামীৰ নাম: ৰঞ্জিত ৰাজবংশী ঘৰ নং : ৩৮৮ বয়স : 40 লিঙ্গ : মহিলা	LQW0278796 ফটো উপলব্ধ	291 নাম : তপন ৰাজবংশী পিতাৰ নাম: গুৰুচৰন ঘৰ নং : ৩৮৮ বয়স : 37 লিঙ্গ : পুৰুষ	LQW1727328 ফটো উপলব্ধ
292 নাম : ৰঞ্জিত ৰাজবংশী পিতাৰ নাম: গুৰুচৰণ ৰাজবংশী ঘৰ নং : ৩৮৮ বয়স : 36 লিঙ্গ : পুৰুষ	LQW1727317 ফটো উপলব্ধ	293 নাম : বনুমনি ৰাজবংশী পিতাৰ নাম: গুৰুচৰন ঘৰ নং : ৩৮৮ বয়স : 33 লিঙ্গ : মহিলা	LQW1727339 ফটো উপলব্ধ	294 নাম : দুলমণি ৰাজবংশী স্বামীৰ নাম: তপন ৰাজবংশী ঘৰ নং : ৩৮৮ বয়স : 29 লিঙ্গ : মহিলা	LQW0278861 ফটো উপলব্ধ
295 নাম : নাৰায়ন বৰ্মন পিতাৰ নাম: ভিণ্ড ঘৰ নং : ৩৮৯ বয়স : 43 লিঙ্গ : পুৰুষ	LQW1727340 ফটো উপলব্ধ	296 নাম : উলপি বৰ্মন স্বামীৰ নাম: নাৰায়ন বৰ্মন ঘৰ নং : ৩৮৯ বয়স : 38 লিঙ্গ : মহিলা	LQW1727351 ফটো উপলব্ধ	297 নাম : অৰ্চনা বৰ্মন স্বামীৰ নাম: নিৰন বৰ্মন ঘৰ নং : ৩৮৯ বয়স : 38 লিঙ্গ : মহিলা	LQW1727362 ফটো উপলব্ধ
298 নাম : ভগবান বৰ্মন পিতাৰ নাম: ভণ্ড বৰ্মন ঘৰ নং : ৩৮৯ বয়স : 38 লিঙ্গ : পুৰুষ	LQW1727373 ফটো উপলব্ধ	299 নাম : সুকুমাৰ বৰ্মন পিতাৰ নাম: নিৰঞ্জন বৰ্মন ঘৰ নং : 389 বয়স : 23 লিঙ্গ : পুৰুষ	LQW1992742 ফটো উপলব্ধ	300 নাম : মেঘা বাউৰী স্বামীৰ নাম: সুকুমাৰ বৰ্মন ঘৰ নং : 389 বয়স : 21 লিঙ্গ : মহিলা	VMC0110627 ফটো উপলব্ধ

301 নাম : মুকুন্ত বৰ্মন পিতাৰ নাম: পুষ্প ঘৰ নং : ৩৯১ বয়স : 73 লিঙ্গ : পুৰুষ	LQW1727408 ফটো উপলব্ধ	302 নাম : মিনতি বৰ্মন স্বামীৰ নাম: মুকুন্ত ঘৰ নং : ৩৯১ বয়স : 66 লিঙ্গ : মহিলা	LQW1727419 ফটো উপলব্ধ	303 নাম : দেবী বৰ্মন পিতাৰ নাম: পুষ্প ঘৰ নং : ৩৯১ বয়স : 61 লিঙ্গ : পুৰুষ	LQW1727453 ফটো উপলব্ধ
304 নাম : ৰূপালী বৰ্মন স্বামীৰ নাম: দেবী বৰ্মন ঘৰ নং : ৩৯১ বয়স : 53 লিঙ্গ : মহিলা	LQW1727464 ফটো উপলব্ধ	305 নাম : বিপুল বৰ্মন পিতাৰ নাম: মুকুন্ত ঘৰ নং : ৩৯১ বয়স : 45 লিঙ্গ : পুৰুষ	LQW1727420 ফটো উপলব্ধ	E 306 নাম : গনেশ বৰ্মন পিতাৰ নাম: মুকুন্ত ঘৰ নং : ৩৯১ বয়স : 43 লিঙ্গ : পুৰুষ	LQW1727431 ফটো উপলব্ধ
307 নাম : ডালিমী ৰাজবংশী স্বামীৰ নাম: বিপুল ৰাজবংশী ঘৰ নং : ৩৯১ বয়স : 37 লিঙ্গ : মহিলা	LQW1969137 ফটো উপলব্ধ	308 নাম : মহেশ বৰ্মন পিতাৰ নাম: মুকুন্দ বৰ্মন ঘৰ নং : ৩৯১ বয়স : 33 লিঙ্গ : পুৰুষ	LQW1729891 ফটো উপলব্ধ	309 নাম : সংগীতা বৰ্মন স্বামীৰ নাম: মহেশ বৰ্মন ঘৰ নং : ৩৯১ বয়স : 30 লিঙ্গ : মহিলা	LQW0389387 ফটো উপলব্ধ
310 নাম : ৰাজ্যবালা বৰ্মন স্বামীৰ নাম: হৰেন্দ্ৰ বৰ্মন ঘৰ নং : ৩৯২ বয়স : 88 লিঙ্গ : মহিলা	LQW1727475 ফটো উপলব্ধ	311 নাম : পাৰুল বৰ্মন স্বামীৰ নাম: দুলাল ঘৰ নং : ৩৯২ বয়স : 48 লিঙ্গ : মহিলা	LQW1727497 ফটো উপলব্ধ	312 নাম : কন্দৰ্প বৰ্মন পিতাৰ নাম: হৰেন্দ্ৰ বৰ্মন ঘৰ নং : ৩৯২ বয়স : 43 লিঙ্গ : পুৰুষ	LQW1727500 ফটো উপলব্ধ
313 নাম : ৰুমি কলিতা স্বামীৰ নাম: কন্দৰ্প বৰ্মন ঘৰ নং : ৩৯২ বয়স : 31 লিঙ্গ : মহিলা	LQW0213843 ফটো উপলব্ধ	314 নাম : হিৰকজ্যোতি বৰ্মন পিতাৰ নাম: দুলাল বৰ্মন ঘৰ নং : ৩৯২ বয়স : 28 লিঙ্গ : পুৰুষ	LQW0216143 ফটো উপলব্ধ	315 নাম : উমেশ কলিতা পিতাৰ নাম: উপেন ঘৰ নং : ৩৯৪ বয়স : 80 লিঙ্গ : পুৰুষ	LQW1727533 ফটো উপলব্ধ
316 নাম : তৰ কলিতা স্বামীৰ নাম: উমেশ ঘৰ নং : ৩৯৪ বয়স : 77 লিঙ্গ : মহিলা	LQW1727544 ফটো উপলব্ধ	317 নাম : ৰীতা কলিতা পিতাৰ নাম: উমেশ ঘৰ নং : ৩৯৪ বয়স : 57 লিঙ্গ : মহিলা	LQW1727588 ফটো উপলব্ধ	318 নাম : সুভাষ কলিতা পিতাৰ নাম: উমেশ ঘৰ নং : ৩৯৪ বয়স : 52 লিঙ্গ : পুৰুষ	LQW1727555 ফটো উপলব্ধ
319 নাম : কণিকা মহন্ত পিতাৰ নাম: সুভাষ কলিতা ঘৰ নং : ৩৯৪ বয়স : 50 লিঙ্গ : মহিলা	LQW1969159 ফটো উপলব্ধ	320 নাম : নয়নমণি হালৈ স্বামীৰ নাম: প্ৰদীপ কলিতা ঘৰ নং : ৩৯৪ বয়স : 48 লিঙ্গ : মহিলা	LQW1969160 ফটো উপলব্ধ	321 নাম : প্ৰদীপ কলিতা পিতাৰ নাম: উমেশ ঘৰ নং : ৩৯৪ বয়স : 48 লিঙ্গ : পুৰুষ	LQW1727566 ফটো উপলব্ধ
322 নাম : সতীশ কলিতা পিতাৰ নাম: উমেশ ঘৰ নং : ৩৯৪ বয়স : 41 লিঙ্গ : পুৰুষ	LQW1727577 ফটো উপলব্ধ	323 নাম : সুভতি বৰ্মন স্বামীৰ নাম: সতীশ কলিতা ঘৰ নং : ৩৯৪ বয়স : 35 লিঙ্গ : মহিলা	LQW0213942 ফটো উপলব্ধ	324 নাম : ব্ৰজেন মেধী পিতাৰ নাম: হৰি মেধী ঘৰ নং : 394 বয়স : 31 লিঙ্গ : পুৰুষ	HYG0216861 ফটো উপলব্ধ
325 নাম : লংকেশ্বৰ শৰ্মা পিতাৰ নাম: গৰ্গ ঘৰ নং : ৩৯৫ বয়স : 91 লিঙ্গ : পুৰুষ	LQW1727599 ফটো উপলব্ধ	326 নাম : মোহিনী দেবী স্বামীৰ নাম: লংকে ঘৰ নং : ৩৯৫ বয়স : 68 লিঙ্গ : মহিলা	LQW1727602 ফটো উপলব্ধ	327 নাম : ৰঘনন্দন শৰ্মা পিতাৰ নাম: গদাধৰ ঘৰ নং : ৩৯৫ বয়স : 56 লিঙ্গ : পুৰুষ	LQW1727635 ফটো উপলব্ধ
328 নাম : মামনী দেবী স্বামীৰ নাম: ৰঘু ঘৰ নং : ৩৯৫ বয়স : 51 লিঙ্গ : মহিলা	LQW1727646 ফটো উপলব্ধ	329 নাম : কল্পনা মেধী স্বামীৰ নাম: কংকনজ্যোতি শৰ্মা ঘৰ নং : ৩৯৫ বয়স : 35 লিঙ্গ : মহিলা	LQW0216200 ফটো উপলব্ধ	330 নাম : ৰক্তিম শৰ্মা মাতৃৰ নাম: ৰঘু নন্দন শৰ্মা ঘৰ নং : 395 বয়স : 31 লিঙ্গ : পুৰুষ	LQW1729926 ফটো উপলব্ধ

331 নাম : ডলিস্মিতা দেৱী পিতাৰ নাম: ৰঘুনন্দন শৰ্মা ঘৰ নং : ৩৯৫ বয়স : 30 লিঙ্গ : মহিলা	LQW0216192 ফটো উপলব্ধ	332 নাম : কমলে বৰ্মন পিতাৰ নাম: হৰেশ্বৰ ঘৰ নং : ৩৯৬ বয়স : 89 লিঙ্গ : পুৰুষ	LQW1727657 ফটো উপলব্ধ	333 নাম : মালতী বৰ্মন স্বামীৰ নাম: কমলে ঘৰ নং : ৩৯৬ বয়স : 74 লিঙ্গ : মহিলা	LQW1727668 ফটো উপলব্ধ
334 নাম : অপূৰ্ব কলিতা পিতাৰ নাম: কমলে ঘৰ নং : ৩৯৬ বয়স : 42 লিঙ্গ : পুৰুষ	LQW1727679 ফটো উপলব্ধ	335 নাম : ৰিমা কলিতা স্বামীৰ নাম: অপূৰ্ব কলিতা ঘৰ নং : ৩৯৬ বয়স : 39 লিঙ্গ : মহিলা	LQW1969182 ফটো উপলব্ধ	336 নাম : প্ৰাণেশ্বৰ কলিতা পিতাৰ নাম: উপেন্দ্ৰ ঘৰ নং : ৩৯৭ বয়স : 63 লিঙ্গ : পুৰুষ	LQW1727680 ফটো উপলব্ধ
337 নাম : অকন কলিতা স্বামীৰ নাম: প্ৰাণেশ্বৰ ঘৰ নং : ৩৯৭ বয়স : 53 লিঙ্গ : মহিলা	LQW1727691 ফটো উপলব্ধ	338 নাম : হেমেণ কলিতা পিতাৰ নাম: প্ৰাণেশ্বৰ ঘৰ নং : ৩৯৭ বয়স : 38 লিঙ্গ : পুৰুষ	LQW1727715 ফটো উপলব্ধ	339 নাম : চন্দন কলিতা পিতাৰ নাম: প্ৰাণেশ্বৰ ঘৰ নং : ৩৯৭ বয়স : 38 লিঙ্গ : পুৰুষ	LQW1727704 ফটো উপলব্ধ
340 নাম : ডেইজী ডাকুৱা স্বামীৰ নাম: হেমেণ কলিতা ঘৰ নং : ৩৯৭ বয়স : 28 লিঙ্গ : মহিলা	LQW0477927 ফটো উপলব্ধ	341 নাম : বকুলী কলিতা স্বামীৰ নাম: উপেন ঘৰ নং : ৩৯৮ বয়স : 88 লিঙ্গ : মহিলা	LQW1727748 ফটো উপলব্ধ	342 নাম : অনিল কলিতা পিতাৰ নাম: উপেন কলিতা ঘৰ নং : ৩৯৮ বয়স : 58 লিঙ্গ : পুৰুষ	LQW1727726 ফটো উপলব্ধ
343 নাম : তুলমনি কলিতা স্বামীৰ নাম: অনিল কলিতা ঘৰ নং : ৩৯৮ বয়স : 47 লিঙ্গ : মহিলা	LQW1727737 ফটো উপলব্ধ	344 নাম : টুলমনি কলিতা পিতাৰ নাম: অনিল কলিতা ঘৰ নং : ৩৯৮ বয়স : 30 লিঙ্গ : মহিলা	LQW0216481 ফটো উপলব্ধ	345 নাম : তৃষ্ণামণি কলিতা পিতাৰ নাম: অনিল কলিতা ঘৰ নং : ৩৯৮ বয়স : 27 লিঙ্গ : মহিলা	LQW0215665 ফটো উপলব্ধ
346 নাম : প্ৰজামনি কলিতা পিতাৰ নাম: অনিল কলিতা ঘৰ নং : 398 বয়স : 22 লিঙ্গ : মহিলা	VMC0131862 ফটো উপলব্ধ	347 নাম : ধৰনি ধৰ কলিতা পিতাৰ নাম: কাহী ঘৰ নং : ৩৯৯ বয়স : 60 লিঙ্গ : পুৰুষ	LQW1727759 ফটো উপলব্ধ	348 নাম : মঞ্জু কলিতা স্বামীৰ নাম: ধৰনী ঘৰ নং : ৩৯৯ বয়স : 52 লিঙ্গ : মহিলা	LQW1727760 ফটো উপলব্ধ
349 নাম : অক্ষয় কলিতা পিতাৰ নাম: কাহী ঘৰ নং : 8০০ বয়স : 66 লিঙ্গ : পুৰুষ	LQW1727771 ফটো উপলব্ধ	350 নাম : পাৰুল কলিতা স্বামীৰ নাম: অক্ষয় ঘৰ নং : 8০০ বয়স : 58 লিঙ্গ : মহিলা	LQW1727782 ফটো উপলব্ধ	351 নাম : কৰৱী কলিতা পিতাৰ নাম: অক্ষয় কলিতা ঘৰ নং : 8০০ বয়স : 32 লিঙ্গ : মহিলা	LQW1729868 ফটো উপলব্ধ
352 নাম : সত্যবতী কলিতা স্বামীৰ নাম: ভবেন ঘৰ নং : ৭৭ বয়স : 74 লিঙ্গ : মহিলা	LQW1727839 ফটো উপলব্ধ	353 নাম : বিজয় কলিতা পিতাৰ নাম: ভবেন কলিতা ঘৰ নং : ৮০২ বয়স : 44 লিঙ্গ : পুৰুষ	LQW1727840 ফটো উপলব্ধ	354 নাম : জুনুমনি কলিতা পিতাৰ নাম: ভবেন কলিতা ঘৰ নং : ৮০২ বয়স : 36 লিঙ্গ : মহিলা	LQW1727873 ফটো উপলব্ধ
355 নাম : মামনি কলিতা পিতাৰ নাম: ভবেন ঘৰ নং : ৮০২ বয়স : 36 লিঙ্গ : মহিলা	LQW1727884 ফটো উপলব্ধ	356 নাম : ৰেখা কলিতা ৰাভা স্বামীৰ নাম: পংকজ ৰাভা ঘৰ নং : 402 বয়স : 36 লিঙ্গ : মহিলা	GZH0235218 ফটো উপলব্ধ	357 নাম : লক্ষেশ্বৰ কলিতা পিতাৰ নাম: লংকে ঘৰ নং : ৮০৩ বয়স : 73 লিঙ্গ : পুৰুষ	LQW1727931 ফটো উপলব্ধ
358 নাম : ক্ষীৰদা কলিতা স্বামীৰ নাম: লক্ষেশ্বৰ ঘৰ নং : ৮০৩ বয়স : 71 লিঙ্গ : মহিলা	LQW1727942 ফটো উপলব্ধ	359 নাম : ৰেন ৰাজবংশী স্বামীৰ নাম: কান্তেশ্বৰ ঘৰ নং : ৮০৩ বয়স : 60 লিঙ্গ : মহিলা	LQW1727908 ফটো উপলব্ধ	360 নাম : অপূৰ্ব কলিতা পিতাৰ নাম: লক্ষেশ্বৰ ঘৰ নং : ৮০৩ বয়স : 46 লিঙ্গ : পুৰুষ	LQW1727975 ফটো উপলব্ধ

361 নাম : উতপল কলিতা পিতাৰ নাম: লক্ষেশ্বৰ কলিতা ঘৰ নং : 803 বয়স : 44 লিঙ্গ : পুৰুষ	LQW1727964 ফটো উপলব্ধ	362 নাম : ৰঞ্জিত ৰাজবংশী পিতাৰ নাম: কান্তেশ্বৰ ঘৰ নং : 803 বয়স : 40 লিঙ্গ : পুৰুষ	LQW1727919 ফটো উপলব্ধ	363 নাম : কনমনি কলিতা পিতাৰ নাম: লক্ষেশ্বৰ ঘৰ নং : 803 বয়স : 39 লিঙ্গ : পুৰুষ	LQW1727895 ফটো উপলব্ধ
364 নাম : ৰাজিব ৰাজবংশী পিতাৰ নাম: কান্তেশ্বৰ ঘৰ নং : 803 বয়স : 36 লিঙ্গ : পুৰুষ	LQW1727920 ফটো উপলব্ধ	365 নাম : কাৰেবী কপ্তনা বোৰদলৈ স্বামীৰ নাম: কনমনি কলিতা ঘৰ নং : 803 বয়স : 33 লিঙ্গ : মহিলা	LQW0249276 ফটো উপলব্ধ	366 নাম : পাপৰি ডেকা পিতাৰ নাম: অপূৰ্ব ঘৰ নং : 803 বয়স : 30 লিঙ্গ : মহিলা	LQW0249326 ফটো উপলব্ধ
367 নাম : পমিতা দাস স্বামীৰ নাম: ৰঞ্জিত বৰ্মন ঘৰ নং : 803 বয়স : 28 লিঙ্গ : মহিলা	LQW0216465 ফটো উপলব্ধ	368 নাম : কমলেশ্বৰ কলিতা পিতাৰ নাম: অভয় ঘৰ নং : 808 বয়স : 59 লিঙ্গ : পুৰুষ	LQW1727997 ফটো উপলব্ধ	369 নাম : ফুলেশ্বৰী কলিতা স্বামীৰ নাম: কমলে ঘৰ নং : 808 বয়স : 53 লিঙ্গ : মহিলা	LQW1728003 ফটো উপলব্ধ
370 নাম : মৃদসীতা বৰুৱা স্বামীৰ নাম: বিপুল কলিতা ঘৰ নং : 404 বয়স : 34 লিঙ্গ : মহিলা	VMC0064790 ফটো উপলব্ধ	371 নাম : পৰাগ কলিতা পিতাৰ নাম: কমলেশ্বৰ কলিতা ঘৰ নং : 404 বয়স : 30 লিঙ্গ : পুৰুষ	LQW0092437 ফটো উপলব্ধ	372 নাম : হিৰকজোতি কলিতা পিতাৰ নাম: কমলেশ্বৰ কলিতা ঘৰ নং : 808 বয়স : 26 লিঙ্গ : পুৰুষ	LQW0391730 ফটো উপলব্ধ
# 373 নাম : পদলী ঠাকুৰীয়া পিতাৰ নাম: পৰাগ কলিতা ঘৰ নং : 404 বয়স : 26 লিঙ্গ : মহিলা	CGJ0265470 ফটো উপলব্ধ	374 নাম : ৰঘু কলিতা পিতাৰ নাম: সৰ্বে ঘৰ নং : 805 বয়স : 76 লিঙ্গ : পুৰুষ	LQW1728036 ফটো উপলব্ধ	375 নাম : জয়মতী কলিতা স্বামীৰ নাম: ৰঘু ঘৰ নং : 805 বয়স : 70 লিঙ্গ : মহিলা	LQW1728047 ফটো উপলব্ধ
376 নাম : দিপক কলিতা পিতাৰ নাম: ৰঘু ঘৰ নং : 805 বয়স : 44 লিঙ্গ : পুৰুষ	LQW1728058 ফটো উপলব্ধ	377 নাম : দিলীপ কলিতা পিতাৰ নাম: ৰঘু ঘৰ নং : 805 বয়স : 42 লিঙ্গ : মহিলা	LQW1728069 ফটো উপলব্ধ	378 নাম : অজয় কলিতা পিতাৰ নাম: ৰঘু ঘৰ নং : 805 বয়স : 38 লিঙ্গ : পুৰুষ	LQW1728070 ফটো উপলব্ধ
379 নাম : সবিতা কলিতা পিতাৰ নাম: ৰঘু ঘৰ নং : 805 বয়স : 36 লিঙ্গ : মহিলা	LQW1728081 ফটো উপলব্ধ	380 নাম : উত্তম কলিতা পিতাৰ নাম: সৰ্বে ঘৰ নং : 806 বয়স : 78 লিঙ্গ : পুৰুষ	LQW1728092 ফটো উপলব্ধ	381 নাম : প্ৰিয়বালা কলিতা স্বামীৰ নাম: উত্তম ঘৰ নং : 806 বয়স : 71 লিঙ্গ : মহিলা	LQW1728105 ফটো উপলব্ধ
382 নাম : অৰুণা কলিতা স্বামীৰ নাম: বুবল কুমাৰ কলিতা ঘৰ নং : 806 বয়স : 45 লিঙ্গ : মহিলা	LQW0216010 ফটো উপলব্ধ	383 নাম : বুবল কুমাৰ কলিতা পিতাৰ নাম: উত্তম ঘৰ নং : 806 বয়স : 44 লিঙ্গ : পুৰুষ	LQW1728116 ফটো উপলব্ধ	384 নাম : দিগন্ত কলিতা পিতাৰ নাম: উত্তম ঘৰ নং : 806 বয়স : 39 লিঙ্গ : পুৰুষ	LQW1728138 ফটো উপলব্ধ
385 নাম : তুলিকা কলিতা স্বামীৰ নাম: দিগন্ত কলিতা ঘৰ নং : 806 বয়স : 37 লিঙ্গ : মহিলা	LQW0214262 ফটো উপলব্ধ	386 নাম : ৰাতুল বৰ্মন পিতাৰ নাম: অনাথ ঘৰ নং : 809 বয়স : 74 লিঙ্গ : পুৰুষ	LQW1728149 ফটো উপলব্ধ	387 নাম : উৰ্বশী বৰ্মন স্বামীৰ নাম: ৰাতুল ঘৰ নং : 809 বয়স : 58 লিঙ্গ : মহিলা	LQW1728150 ফটো উপলব্ধ
388 নাম : পূৰ্বী দাস স্বামীৰ নাম: উজ্জল বৰ্মন ঘৰ নং : 809 বয়স : 41 লিঙ্গ : মহিলা	LQW0502815 ফটো উপলব্ধ	389 নাম : পূৰ্বী বৰ্মন পিতাৰ নাম: ৰাতুল ঘৰ নং : 809 বয়স : 38 লিঙ্গ : মহিলা	LQW1728161 ফটো উপলব্ধ	390 নাম : উজ্জল বৰ্মন পিতাৰ নাম: ৰাতুল ঘৰ নং : 809 বয়স : 38 লিঙ্গ : পুৰুষ	LQW1728172 ফটো উপলব্ধ

391 নাম : দিপুল বৰ্মন পিতাৰ নাম: ৰাতুল বৰ্মন ঘৰ নং : 809 বয়স : 36 লিঙ্গ : পুৰুষ	LQW1729799 ফটো উপলব্ধ	392 নাম : দিনেশ কলিতা পিতাৰ নাম: মহদৰ ঘৰ নং : 809 বয়স : 68 লিঙ্গ : পুৰুষ	LQW1728183 ফটো উপলব্ধ	393 নাম : দেবযানী কলিতা স্বামীৰ নাম: দিনেশ ঘৰ নং : 809 বয়স : 53 লিঙ্গ : মহিলা	LQW1728194 ফটো উপলব্ধ
394 নাম : ভাগ'ৰ কলিতা পিতাৰ নাম: দিনেশ কলিতা ঘৰ নং : 809 বয়স : 29 লিঙ্গ : পুৰুষ	LQW0215715 ফটো উপলব্ধ	395 নাম : গোবিন্দ বৰ্মন পিতাৰ নাম: মনি ঘৰ নং : 810 বয়স : 66 লিঙ্গ : পুৰুষ	LQW1728207 ফটো উপলব্ধ	396 নাম : সাবিত্ৰী বৰ্মন স্বামীৰ নাম: গোবিন্দ ঘৰ নং : 810 বয়স : 53 লিঙ্গ : মহিলা	LQW1728218 ফটো উপলব্ধ
397 নাম : মিনতী বৰ্মন স্বামীৰ নাম: পশু ঘৰ নং : 810 বয়স : 48 লিঙ্গ : মহিলা	LQW1728229 ফটো উপলব্ধ	398 নাম : বিকাশ বৰ্মন মাতৃৰ নাম: মিনতী বৰ্মন ঘৰ নং : 810 বয়স : 31 লিঙ্গ : পুৰুষ	LQW0214551 ফটো উপলব্ধ	399 নাম : মাধব বৰ্মন পিতাৰ নাম: আনাৰাম বৰ্মন ঘৰ নং : 811 বয়স : 53 লিঙ্গ : পুৰুষ	LQW1728252 ফটো উপলব্ধ
400 নাম : যাদব বৰ্মন পিতাৰ নাম: আনাৰাম বৰ্মন ঘৰ নং : 811 বয়স : 50 লিঙ্গ : পুৰুষ	LQW1728230 ফটো উপলব্ধ	401 নাম : সব্যা বৰ্মন স্বামীৰ নাম: যাদব ঘৰ নং : 811 বয়স : 50 লিঙ্গ : মহিলা	LQW1728241 ফটো উপলব্ধ	402 নাম : উষা বৰ্মন স্বামীৰ নাম: মাধব ঘৰ নং : 811 বয়স : 42 লিঙ্গ : মহিলা	LQW1728296 ফটো উপলব্ধ
403 নাম : ৰাতুল বৰ্মন পিতাৰ নাম: আনাৰাম বৰ্মন ঘৰ নং : 811 বয়স : 40 লিঙ্গ : পুৰুষ	LQW1728274 ফটো উপলব্ধ	404 নাম : পুতুল বৰ্মন পিতাৰ নাম: আনাৰাম বৰ্মন ঘৰ নং : 811 বয়স : 39 লিঙ্গ : পুৰুষ	LQW1728263 ফটো উপলব্ধ	405 নাম : ভাস্বতী বৰ্মন পিতাৰ নাম: যাদব বৰ্মন ঘৰ নং : 811 বয়স : 31 লিঙ্গ : মহিলা	LQW1729857 ফটো উপলব্ধ
406 নাম : কংকন বৰ্মন পিতাৰ নাম: যাদৱ বৰ্মন ঘৰ নং : 811 বয়স : 30 লিঙ্গ : পুৰুষ	LQW0215632 ফটো উপলব্ধ	407 নাম : নমিতা ৰাজবংশী স্বামীৰ নাম: ৰাতুল বৰ্মন ঘৰ নং : 411 বয়স : 30 লিঙ্গ : মহিলা	LQW1554286 ফটো উপলব্ধ	408 নাম : কলেন বৰ্মন মাতৃৰ নাম: সব্যা বৰ্মন ঘৰ নং : 811 বয়স : 28 লিঙ্গ : পুৰুষ	LQW0216242 ফটো উপলব্ধ
409 নাম : বগী বৰ্মন স্বামীৰ নাম: কবি ঘৰ নং : 812 বয়স : 78 লিঙ্গ : মহিলা	LQW1728310 ফটো উপলব্ধ	410 নাম : উদ্ধব বৰ্মন পিতাৰ নাম: কবি ঘৰ নং : 812 বয়স : 48 লিঙ্গ : পুৰুষ	LQW1728321 ফটো উপলব্ধ	411 নাম : ঘনাকান্ত বৰ্মন পিতাৰ নাম: কবি ঘৰ নং : 812 বয়স : 45 লিঙ্গ : পুৰুষ	LQW1728332 ফটো উপলব্ধ
412 নাম : প্ৰনীতা বৰ্মন স্বামীৰ নাম: উদ্ধব বৰ্মন ঘৰ নং : 412 বয়স : 40 লিঙ্গ : মহিলা	LQW1728354 ফটো উপলব্ধ	413 নাম : শৈলেন বৰ্মন পিতাৰ নাম: কবী ৰাম বৰ্মন ঘৰ নং : 412 বয়স : 40 লিঙ্গ : পুৰুষ	LQW1728343 ফটো উপলব্ধ	414 নাম : জেউতি কলিতা স্বামীৰ নাম: শৈলেন বৰ্মন ঘৰ নং : 812 বয়স : 39 লিঙ্গ : মহিলা	LQW0216093 ফটো উপলব্ধ
415 নাম : দিপালী বৰ্মন স্বামীৰ নাম: ঘনাকান্ত বৰ্মন ঘৰ নং : 812 বয়স : 34 লিঙ্গ : মহিলা	LQW0216630 ফটো উপলব্ধ	416 নাম : মুকুন্দ বৰ্মন পিতাৰ নাম: গুনা ঘৰ নং : 813 বয়স : 72 লিঙ্গ : পুৰুষ	LQW1728365 ফটো উপলব্ধ	417 নাম : কমলা বৰ্মন স্বামীৰ নাম: মুকুন্ত ঘৰ নং : 813 বয়স : 68 লিঙ্গ : মহিলা	LQW1728376 ফটো উপলব্ধ
418 নাম : হিমান বৰ্মন পিতাৰ নাম: মুকুন্ত ঘৰ নং : 813 বয়স : 36 লিঙ্গ : পুৰুষ	LQW1728387 ফটো উপলব্ধ	419 নাম : মঞ্জু বৰ্মন স্বামীৰ নাম: হিমান বৰ্মন ঘৰ নং : 813 বয়স : 36 লিঙ্গ : মহিলা	LQW1729959 ফটো উপলব্ধ	420 নাম : সুজল বৰ্মন পিতাৰ নাম: মুকুন্দ ঘৰ নং : 813 বয়স : 33 লিঙ্গ : পুৰুষ	LQW1728398 ফটো উপলব্ধ

421 নাম : কৰবী বৰ্মন স্বামীৰ নাম : সজল বৰ্মন ঘৰ নং : 413 বয়স : 31 লিঙ্গ : মহিলা	VMC0062562 ফটো উপলব্ধ	422 নাম : বনমালী বৰ্মন পিতাৰ নাম : নীল ঘৰ নং : 818 বয়স : 88 লিঙ্গ : পুৰুষ	LQW1728401 ফটো উপলব্ধ	423 নাম : নগেন চন্দ্ৰ বৰ্মন পিতাৰ নাম : বনমালী ঘৰ নং : 818 বয়স : 48 লিঙ্গ : পুৰুষ	LQW1728412 ফটো উপলব্ধ
424 নাম : দিপালী বৰ্মন পিতাৰ নাম : নগেন চন্দ্ৰ বৰ্মন ঘৰ নং : 818 বয়স : 43 লিঙ্গ : মহিলা	LQW1728423 ফটো উপলব্ধ	425 নাম : উৰ্বশী বৰ্মন স্বামীৰ নাম : গনে ঘৰ নং : 815 বয়স : 53 লিঙ্গ : মহিলা	LQW1728456 ফটো উপলব্ধ	426 নাম : প্ৰফুল্ল কলিতা পিতাৰ নাম : হৰিন্দ্ৰ ঘৰ নং : 815 বয়স : 48 লিঙ্গ : পুৰুষ	LQW1728489 ফটো উপলব্ধ
427 নাম : কনিকা কলিতা স্বামীৰ নাম : প্ৰফুল্ল কলিতা ঘৰ নং : 815 বয়স : 43 লিঙ্গ : মহিলা	LQW1728490 ফটো উপলব্ধ	428 নাম : কংকন কলিতা পিতাৰ নাম : প্ৰফুল্ল ঘৰ নং : 815 বয়স : 38 লিঙ্গ : পুৰুষ	LQW1728514 ফটো উপলব্ধ	429 নাম : বনু বৰ্মন পিতাৰ নাম : গনে ঘৰ নং : 815 বয়স : 38 লিঙ্গ : পুৰুষ	LQW1728478 ফটো উপলব্ধ
430 নাম : জিটুমণি কলিতা পিতাৰ নাম : প্ৰফুল্ল ঘৰ নং : 815 বয়স : 38 লিঙ্গ : পুৰুষ	LQW1728525 ফটো উপলব্ধ	431 নাম : ৰিমা মনি কলিতা মাতৃৰ নাম : কনিকা কলিতা ঘৰ নং : 815 বয়স : 31 লিঙ্গ : মহিলা	LQW1729879 ফটো উপলব্ধ	432 নাম : হোমেশ্বৰ বৰ্মন পিতাৰ নাম : দেবেন ঘৰ নং : 819 বয়স : 58 লিঙ্গ : পুৰুষ	LQW1728547 ফটো উপলব্ধ
433 নাম : নৰকান্ত বৰ্মন পিতাৰ নাম : দেবেন ঘৰ নং : 819 বয়স : 56 লিঙ্গ : পুৰুষ	LQW1728569 ফটো উপলব্ধ	434 নাম : পাৰ্বতী বৰ্মন স্বামীৰ নাম : নৰকান্ত বৰ্মন ঘৰ নং : 819 বয়স : 48 লিঙ্গ : মহিলা	LQW1728570 ফটো উপলব্ধ	435 নাম : মনোমতি বৰ্মন স্বামীৰ নাম : হোমেশ্বৰ ঘৰ নং : 819 বয়স : 48 লিঙ্গ : মহিলা	LQW1728558 ফটো উপলব্ধ
436 নাম : জীতেন বৰ্মন পিতাৰ নাম : হোমেশ্বৰ বৰ্মন ঘৰ নং : 819 বয়স : 35 লিঙ্গ : পুৰুষ	LQW1728536 ফটো উপলব্ধ	437 নাম : কনিকা ৰাজবংশী বৰ্মন স্বামীৰ নাম : জীতেন বৰ্মন ঘৰ নং : 819 বয়স : 35 লিঙ্গ : মহিলা	LQW0215582 ফটো উপলব্ধ	438 নাম : জোন বৰ্মন পিতাৰ নাম : হোমেশ্বৰ বৰ্মন ঘৰ নং : 819 বয়স : 32 লিঙ্গ : পুৰুষ	LQW1729880 ফটো উপলব্ধ
439 নাম : পাপৰী হালৈ স্বামীৰ নাম : জোন বৰ্মন ঘৰ নং : 417 বয়স : 28 লিঙ্গ : মহিলা	VMC0029132 ফটো উপলব্ধ	440 নাম : মীৰা বৰ্মন স্বামীৰ নাম : অৰবিন্দ ঘৰ নং : 419 বয়স : 58 লিঙ্গ : মহিলা	LQW1728638 ফটো উপলব্ধ	441 নাম : ৰিকু বৰ্মন পিতাৰ নাম : অৰবিন্দ ঘৰ নং : 419 বয়স : 38 লিঙ্গ : পুৰুষ	LQW1728649 ফটো উপলব্ধ
442 নাম : গিতামনি বৰ্মন মাতৃৰ নাম : মীৰা বৰ্মন ঘৰ নং : 819 বয়স : 35 লিঙ্গ : মহিলা	LQW0093948 ফটো উপলব্ধ	443 নাম : দুলমণি টালুকদাৰ বৰ্মন স্বামীৰ নাম : ৰিংকু বৰ্মন ঘৰ নং : 419 বয়স : 26 লিঙ্গ : মহিলা	LQW1474139 ফটো উপলব্ধ	444 নাম : মাধব বৰ্মন পিতাৰ নাম : কবি ঘৰ নং : 820 বয়স : 50 লিঙ্গ : পুৰুষ	LQW1728683 ফটো উপলব্ধ
445 নাম : কুশল বৰ্মন পিতাৰ নাম : কবি ঘৰ নং : 820 বয়স : 46 লিঙ্গ : পুৰুষ	LQW1728707 ফটো উপলব্ধ	446 নাম : পাৰুল বৰ্মন স্বামীৰ নাম : মাধব ঘৰ নং : 820 বয়স : 43 লিঙ্গ : মহিলা	LQW1728694 ফটো উপলব্ধ	447 নাম : বিনিতা বৰ্মন স্বামীৰ নাম : কুশল বৰ্মন ঘৰ নং : 820 বয়স : 41 লিঙ্গ : মহিলা	LQW1728718 ফটো উপলব্ধ
448 নাম : হিমাংশু বৰ্মন পিতাৰ নাম : মাধব বৰ্মন ঘৰ নং : 820 বয়স : 29 লিঙ্গ : পুৰুষ	LQW0215095 ফটো উপলব্ধ	449 নাম : লয়ন বৰ্মন স্বামীৰ নাম : লোহিত বৰ্মন ঘৰ নং : 821 বয়স : 68 লিঙ্গ : মহিলা	LQW1728729 ফটো উপলব্ধ	450 নাম : দয়াৰাম বৰ্মন পিতাৰ নাম : লহিত ঘৰ নং : 821 বয়স : 45 লিঙ্গ : পুৰুষ	LQW1728730 ফটো উপলব্ধ

451 নাম : নলিনী বৰ্মন পিতাৰ নাম: লাহিত ঘৰ নং : 8২১ বয়স : 43 লিঙ্গ : পুৰুষ	LQW1728752 ফটো উপলব্ধ	452 নাম : উৰ্বশী বৰ্মন স্বামীৰ নাম: দয়া ঘৰ নং : 8২১ বয়স : 42 লিঙ্গ : মহিলা	LQW1728741 ফটো উপলব্ধ	453 নাম : প্ৰনিতা বৰ্মন স্বামীৰ নাম: নলিনী ঘৰ নং : 8২১ বয়স : 40 লিঙ্গ : মহিলা	LQW1728763 ফটো উপলব্ধ
454 নাম : ৰাতুল বৰ্মন পিতাৰ নাম: দয়া ৰাম বৰ্মন ঘৰ নং : 8২১ বয়স : 31 লিঙ্গ : পুৰুষ	LQW0249839 ফটো উপলব্ধ	455 নাম : কৰবী বৰ্মন পিতাৰ নাম: দয়া ৰাম বৰ্মন ঘৰ নং : 8২১ বয়স : 30 লিঙ্গ : মহিলা	LQW0278770 ফটো উপলব্ধ	456 নাম : বনজিত বৰ্মন পিতাৰ নাম: দয়া ৰাম বৰ্মন ঘৰ নং : 8২১ বয়স : 25 লিঙ্গ : পুৰুষ	LQW0389163 ফটো উপলব্ধ
457 নাম : পিংক বৰ্মন পিতাৰ নাম: নলিনী বৰ্মন ঘৰ নং : 421 বয়স : 24 লিঙ্গ : পুৰুষ	LQW0286781 ফটো উপলব্ধ	458 নাম : ধৰ্মেশ্বৰ বৰ্মন পিতাৰ নাম: পুহা ঘৰ নং : 8২২ বয়স : 73 লিঙ্গ : পুৰুষ	LQW1728774 ফটো উপলব্ধ	459 নাম : সৰলা বৰ্মন স্বামীৰ নাম: ধৰ্মেশ্বৰ বৰ্মন ঘৰ নং : 8২২ বয়স : 56 লিঙ্গ : মহিলা	LQW1728785 ফটো উপলব্ধ
460 নাম : অম্ব ৰাম বৰ্মন পিতাৰ নাম: ধৰ্মেশ্বৰ বৰ্মন ঘৰ নং : 8২২ বয়স : 50 লিঙ্গ : পুৰুষ	LQW1728796 ফটো উপলব্ধ	461 নাম : তিলক চন্দ্ৰ ৰাজবংশী পিতাৰ নাম: ধৰ্মেশ্বৰ ৰাজবংশী ঘৰ নং : 8২২ বয়স : 48 লিঙ্গ : পুৰুষ	LQW1728809 ফটো উপলব্ধ	462 নাম : মনৰাম বৰ্মন পিতাৰ নাম: ধৰ্মেশ্বৰ ঘৰ নং : 8২২ বয়স : 45 লিঙ্গ : পুৰুষ	LQW1728810 ফটো উপলব্ধ
463 নাম : অন মাল্লাকৰ স্বামীৰ নাম: দ্বিজেন ৰাজবংশী ঘৰ নং : 422 বয়স : 44 লিঙ্গ : মহিলা	LQW0542837 ফটো উপলব্ধ	464 নাম : গুনজিত বৰ্মন পিতাৰ নাম: ধৰ্মেশ্বৰ বৰ্মন ঘৰ নং : 8২২ বয়স : 42 লিঙ্গ : পুৰুষ	LQW1728821 ফটো উপলব্ধ	465 নাম : কনিকা বৰ্মন স্বামীৰ নাম: অম্ব ৰাম বৰ্মন ঘৰ নং : 8২২ বয়স : 40 লিঙ্গ : মহিলা	LQW1729755 ফটো উপলব্ধ
466 নাম : মৃত্যঞ্জয় বৰ্মন পিতাৰ নাম: ধৰ্মেশ্বৰ বৰ্মন ঘৰ নং : 8২২ বয়স : 40 লিঙ্গ : পুৰুষ	LQW1728832 ফটো উপলব্ধ	467 নাম : তুলিকা ৰাজবংশী স্বামীৰ নাম: তিলক চন্দ্ৰ ৰাজবংশী ঘৰ নং : 8২২ বয়স : 37 লিঙ্গ : মহিলা	LQW1729971 ফটো উপলব্ধ	468 নাম : অৰূপ বৰ্মন পিতাৰ নাম: ধৰ্মেশ্বৰ বৰ্মন ঘৰ নং : 8২২ বয়স : 36 লিঙ্গ : পুৰুষ	LQW1728843 ফটো উপলব্ধ
469 নাম : বিনীতা বৰ্মন স্বামীৰ নাম: মৃত্যঞ্জয় বৰ্মন ঘৰ নং : 422 বয়স : 34 লিঙ্গ : মহিলা	VMC0036368 ফটো উপলব্ধ	470 নাম : জোনালী ৰাজবংশী স্বামীৰ নাম: মনুৰাম বৰ্মন ঘৰ নং : 8২২ বয়স : 32 লিঙ্গ : মহিলা	LQW0094649 ফটো উপলব্ধ	471 নাম : কৰবী দাস বৰ্মন স্বামীৰ নাম: গুনজিত বৰ্মন ঘৰ নং : 422 বয়স : 29 লিঙ্গ : মহিলা	LQW2023927 ফটো উপলব্ধ
472 নাম : কৰবী দাস বৰ্মন স্বামীৰ নাম: গুনজিত বৰ্মন ঘৰ নং : 422 বয়স : 28 লিঙ্গ : মহিলা	LQW1482553 ফটো উপলব্ধ	473 নাম : ব্ৰজ বৰ্মন স্বামীৰ নাম: গিবীশ ঘৰ নং : 8২৩ বয়স : 63 লিঙ্গ : মহিলা	LQW1728865 ফটো উপলব্ধ	474 নাম : দেবজিত বৰ্মন পিতাৰ নাম: গিবীশ ঘৰ নং : 8২৩ বয়স : 43 লিঙ্গ : পুৰুষ	LQW1728876 ফটো উপলব্ধ
475 নাম : পুলমা বৰ্মন স্বামীৰ নাম: গুণীৰথ বৰ্মন ঘৰ নং : 8২৩ বয়স : 37 লিঙ্গ : মহিলা	LQW0094748 ফটো উপলব্ধ	476 নাম : বলভদ্ৰ বৰ্মন পিতাৰ নাম: প্ৰতুল ঘৰ নং : 8২৪ বয়স : 48 লিঙ্গ : পুৰুষ	LQW1728901 ফটো উপলব্ধ	477 নাম : নিৰলা বৰ্মন স্বামীৰ নাম: বলভদ্ৰ ঘৰ নং : 8২৪ বয়স : 43 লিঙ্গ : মহিলা	LQW1728912 ফটো উপলব্ধ
478 নাম : পুতুলী বৰ্মন স্বামীৰ নাম: লংকে ঘৰ নং : 8২৫ বয়স : 68 লিঙ্গ : মহিলা	LQW1728956 ফটো উপলব্ধ	479 নাম : ধনেশ্বৰ বৰ্মন পিতাৰ নাম: লংকে ঘৰ নং : 8২৫ বয়স : 46 লিঙ্গ : পুৰুষ	LQW1728967 ফটো উপলব্ধ	480 নাম : পুলক ৰাজবংশী পিতাৰ নাম: লংকে ঘৰ নং : 8২৫ বয়স : 42 লিঙ্গ : পুৰুষ	LQW1728989 ফটো উপলব্ধ

481 নাম : তৰালী বৰ্মন স্বামীৰ নাম: ধনেশ্বৰ বৰ্মন ঘৰ নং : 825 বয়স : 40 লিঙ্গ : মহিলা	LQW1729802 ফটো উপলব্ধ	482 নাম : নিহাৰিকা কলিতা স্বামীৰ নাম: পুলক ৰাজবংশী ঘৰ নং : 825 বয়স : 31 লিঙ্গ : মহিলা	LQW1969126 ফটো উপলব্ধ	483 নাম : দেবজানী বৰ্মন স্বামীৰ নাম: নৰকান্ত ঘৰ নং : 826 বয়স : 80 লিঙ্গ : মহিলা	LQW1729017 ফটো উপলব্ধ
484 নাম : কবিতা বৰ্মন পিতাৰ নাম: নৰকান্ত ঘৰ নং : 826 বয়স : 38 লিঙ্গ : মহিলা	LQW1729051 ফটো উপলব্ধ	485 নাম : পঙ্কজ বৰ্মন পিতাৰ নাম: নৰকান্ত বৰ্মন ঘৰ নং : 826 বয়স : 31 লিঙ্গ : পুৰুষ	LQW1729062 ফটো উপলব্ধ	486 নাম : বিপুল বৰ্মন পিতাৰ নাম: নৰকান্ত বৰ্মন ঘৰ নং : 826 বয়স : 31 লিঙ্গ : পুৰুষ	LQW1730036 ফটো উপলব্ধ
487 নাম : উমেশ বৰ্মন পিতাৰ নাম: চন্দ্ৰী ঘৰ নং : 829 বয়স : 78 লিঙ্গ : পুৰুষ	LQW1729073 ফটো উপলব্ধ	488 নাম : উপেন বৰ্মন পিতাৰ নাম: চন্দ্ৰী বৰ্মন ঘৰ নং : 829 বয়স : 68 লিঙ্গ : পুৰুষ	LQW1729131 ফটো উপলব্ধ	489 নাম : বীৰেন বৰ্মন পিতাৰ নাম: চন্দ্ৰী বৰ্মন ঘৰ নং : 829 বয়স : 68 লিঙ্গ : পুৰুষ	LQW1729175 ফটো উপলব্ধ
490 নাম : কিৰন বৰ্মন স্বামীৰ নাম: উমেশ ঘৰ নং : 829 বয়স : 68 লিঙ্গ : মহিলা	LQW1729084 ফটো উপলব্ধ	491 নাম : দময়ন্তী বৰ্মন স্বামীৰ নাম: উপেন ঘৰ নং : 829 বয়স : 58 লিঙ্গ : মহিলা	LQW1729142 ফটো উপলব্ধ	492 নাম : ধীৰেন বৰ্মন পিতাৰ নাম: চন্দ্ৰী বৰ্মন ঘৰ নং : 829 বয়স : 58 লিঙ্গ : পুৰুষ	LQW1729197 ফটো উপলব্ধ
493 নাম : অনিতা বৰ্মন স্বামীৰ নাম: বিৰেন বৰ্মন ঘৰ নং : 829 বয়স : 48 লিঙ্গ : মহিলা	LQW1729186 ফটো উপলব্ধ	494 নাম : সাবিত্ৰী বৰ্মন পিতাৰ নাম: কুশল বৰ্মন ঘৰ নং : 829 বয়স : 46 লিঙ্গ : মহিলা	LQW1729108 ফটো উপলব্ধ	495 নাম : স্বপ্না বৰ্মন স্বামীৰ নাম: বিনয় বৰ্মন ঘৰ নং : 829 বয়স : 45 লিঙ্গ : মহিলা	LQW0215152 ফটো উপলব্ধ
496 নাম : কুশল বৰ্মন পিতাৰ নাম: উমেশ বৰ্মন ঘৰ নং : 829 বয়স : 45 লিঙ্গ : পুৰুষ	LQW0396937 ফটো উপলব্ধ	497 নাম : মুন বৰ্মন স্বামীৰ নাম: ধীৰেন বৰ্মন ঘৰ নং : 829 বয়স : 40 লিঙ্গ : মহিলা	LQW0095026 ফটো উপলব্ধ	498 নাম : গনেশ ৰাজবংশী পিতাৰ নাম: উমেশ ৰাজবংশী ঘৰ নং : 829 বয়স : 40 লিঙ্গ : পুৰুষ	LQW1729120 ফটো উপলব্ধ
499 নাম : বীনয় বৰ্মন পিতাৰ নাম: উপেন ঘৰ নং : 829 বয়স : 38 লিঙ্গ : পুৰুষ	LQW1729153 ফটো উপলব্ধ	500 নাম : টুটুমনি ৰাজবংশী স্বামীৰ নাম: গনেশ ঘৰ নং : 829 বয়স : 34 লিঙ্গ : মহিলা	LQW0249979 ফটো উপলব্ধ	501 নাম : জীবেশ্বৰ বৰ্মন পিতাৰ নাম: উপেন ঘৰ নং : 829 বয়স : 32 লিঙ্গ : পুৰুষ	LQW0249987 ফটো উপলব্ধ
502 নাম : চিন্টুমনি বৰ্মন পিতাৰ নাম: কুশল ঘৰ নং : 829 বয়স : 28 লিঙ্গ : পুৰুষ	LQW0250019 ফটো উপলব্ধ	503 নাম : দিষ্টী বৰ্মন স্বামীৰ নাম: চিন্টুমনি বৰ্মন ঘৰ নং : 427 বয়স : 24 লিঙ্গ : মহিলা	VMC0090720 ফটো উপলব্ধ	504 নাম : ৰঘু ৰাজবংশী পিতাৰ নাম: নকুল ঘৰ নং : 828 বয়স : 74 লিঙ্গ : পুৰুষ	LQW1729211 ফটো উপলব্ধ
505 নাম : অকন ৰাজবংশী পিতাৰ নাম: ৰঘু ঘৰ নং : 828 বয়স : 64 লিঙ্গ : পুৰুষ	LQW1729222 ফটো উপলব্ধ	506 নাম : দিপক ৰাজবংশী পিতাৰ নাম: ৰঘু ঘৰ নং : 828 বয়স : 41 লিঙ্গ : পুৰুষ	LQW1729255 ফটো উপলব্ধ	507 নাম : চক্ৰধৰ বৰ্মন পিতাৰ নাম: নকুল ঘৰ নং : 828 বয়স : 68 লিঙ্গ : পুৰুষ	LQW1729277 ফটো উপলব্ধ
508 নাম : মীনা বৰ্মন স্বামীৰ নাম: চক্ৰ ঘৰ নং : 828 বয়স : 63 লিঙ্গ : মহিলা	LQW1729288 ফটো উপলব্ধ	509 নাম : গীতিমা বৰ্মন স্বামীৰ নাম: ৰমেশ ঘৰ নং : 828 বয়স : 53 লিঙ্গ : মহিলা	LQW1729324 ফটো উপলব্ধ	510 নাম : ৰমেশ বৰ্মন পিতাৰ নাম: নকুল বৰ্মন ঘৰ নং : 828 বয়স : 43 লিঙ্গ : পুৰুষ	LQW1729313 ফটো উপলব্ধ

511 নাম : হৰেকৃষ্ণ বৰ্মন পিতাৰ নাম: ৰমেশ বৰ্মন ঘৰ নং : 8২৯ বয়স : 32 লিঙ্গ : পুৰুষ	LQW0095349 ফটো উপলব্ধ	512 নাম : অনন্ত ৰাজবংশী পিতাৰ নাম: চক্ৰধৰ বৰ্মন ঘৰ নং : 8২৯ বয়স : 31 লিঙ্গ : পুৰুষ	LQW1729846 ফটো উপলব্ধ	513 নাম : জোনালি বড়ো ৰাজবংশী স্বামীৰ নাম: অনন্ত ৰাজবংশী ঘৰ নং : 8২৯ বয়স : 30 লিঙ্গ : মহিলা	LQW0278812 ফটো উপলব্ধ
514 নাম : বাসন্তী বৰ্মন স্বামীৰ নাম: বলভদ্ৰ ঘৰ নং : 8৩০ বয়স : 60 লিঙ্গ : মহিলা	LQW1729335 ফটো উপলব্ধ	515 নাম : নৃপেন ৰাজবংশী পিতাৰ নাম: সবেশ্বৰ ৰাজবংশী ঘৰ নং : 8৩০ বয়স : 49 লিঙ্গ : পুৰুষ	LQW1729368 ফটো উপলব্ধ	516 নাম : জিন্টুমনি ৰাজবংশী পিতাৰ নাম: দুৰ্গেশ্বৰ বৰ্মন ঘৰ নং : 430 বয়স : 23 লিঙ্গ : পুৰুষ	VMC0045351 ফটো উপলব্ধ
517 নাম : ৰমণী বৰ্মন পিতাৰ নাম: মহে ঘৰ নং : 8৩১ বয়স : 60 লিঙ্গ : পুৰুষ	LQW1729379 ফটো উপলব্ধ	518 নাম : ৰীতা বৰ্মন স্বামীৰ নাম: ৰমণী ঘৰ নং : 8৩১ বয়স : 53 লিঙ্গ : মহিলা	LQW1729380 ফটো উপলব্ধ	519 নাম : সঞ্জয় বৰ্মন পিতাৰ নাম: ৰমণী ঘৰ নং : 8৩১ বয়স : 38 লিঙ্গ : পুৰুষ	LQW1729391 ফটো উপলব্ধ
520 নাম : হিতেশ বৰ্মন পিতাৰ নাম: ৰমণী বৰ্মন ঘৰ নং : 8৩১ বয়স : 32 লিঙ্গ : পুৰুষ	LQW1729426 ফটো উপলব্ধ	521 নাম : জতিকা হালৈ স্বামীৰ নাম: হিতেশ বৰ্মন ঘৰ নং : 431 বয়স : 32 লিঙ্গ : মহিলা	VMC0044404 ফটো উপলব্ধ	522 নাম : চন্দন বৰ্মন পিতাৰ নাম: ৰমণী বৰ্মন ঘৰ নং : 431 বয়স : 30 লিঙ্গ : পুৰুষ	LQW1730025 ফটো উপলব্ধ
523 নাম : মনোজ বৰ্মন পিতাৰ নাম: লোহিত ঘৰ নং : 8৩৩ বয়স : 44 লিঙ্গ : পুৰুষ	LQW1729482 ফটো উপলব্ধ	524 নাম : সবিতা বৰ্মন স্বামীৰ নাম: মনোজ বৰ্মন ঘৰ নং : 8৩৩ বয়স : 38 লিঙ্গ : মহিলা	LQW1729493 ফটো উপলব্ধ	525 নাম : হিৰণ্য বৰ্মন পিতাৰ নাম: মনোজ বৰ্মন ঘৰ নং : 433 বয়স : 25 লিঙ্গ : পুৰুষ	LQW2019065 ফটো উপলব্ধ
526 নাম : ভবেন্দ্ৰ নাথ পিতাৰ নাম: নিংনাৰাম ঘৰ নং : 8৩৪ বয়স : 65 লিঙ্গ : পুৰুষ	LQW1729539 ফটো উপলব্ধ	527 নাম : পদমী নাথ স্বামীৰ নাম: দলাল নাথ ঘৰ নং : 8৩৪ বয়স : 46 লিঙ্গ : মহিলা	LQW1729528 ফটো উপলব্ধ	528 নাম : দলাল নাথ পিতাৰ নাম: নিংনাৰাম ঘৰ নং : 8৩৪ বয়স : 43 লিঙ্গ : পুৰুষ	LQW1729517 ফটো উপলব্ধ
529 নাম : অনিল ভট্ট পিতাৰ নাম: লক্ষীকান্ত ঘৰ নং : 8৩৫ বয়স : 71 লিঙ্গ : পুৰুষ	LQW1729595 ফটো উপলব্ধ	530 নাম : চিত্ৰলেখা ভট্ট স্বামীৰ নাম: অনিল ঘৰ নং : 8৩৫ বয়স : 57 লিঙ্গ : মহিলা	LQW1729608 ফটো উপলব্ধ	531 নাম : গিতিকা বৰ্মন পিতাৰ নাম: গোলক বৰ্মন ঘৰ নং : 8৩৫ বয়স : 43 লিঙ্গ : মহিলা	LQW1729653 ফটো উপলব্ধ
532 নাম : অচ্যুত ভট্টাচাৰ্য্য পিতাৰ নাম: অনীল ভট্ট ঘৰ নং : 435 বয়স : 40 লিঙ্গ : পুৰুষ	LQW1729619 ফটো উপলব্ধ	533 নাম : অনন্ত বৰ্মন পিতাৰ নাম: চন্দি বৰ্মন ঘৰ নং : 8৩৫ বয়স : 38 লিঙ্গ : পুৰুষ	LQW1729642 ফটো উপলব্ধ	534 নাম : পুলকেশ ভট্ট পিতাৰ নাম: অনিল ঘৰ নং : 8৩৫ বয়স : 36 লিঙ্গ : পুৰুষ	LQW1729664 ফটো উপলব্ধ
535 নাম : অনসিতা বৰুৱা স্বামীৰ নাম: অচ্যুত ভট্টাচাৰ্য্য ঘৰ নং : 435 বয়স : 31 লিঙ্গ : মহিলা	CGJ1021154 ফটো উপলব্ধ	536 নাম : পম্পি ৰাজবংশী স্বামীৰ নাম: অনন্ত বৰ্মন ঘৰ নং : 435 বয়স : 31 লিঙ্গ : মহিলা	LQW1555622 ফটো উপলব্ধ	537 নাম : ৰুবল সিং মাতৃৰ নাম: গিতিকা বৰ্মন ঘৰ নং : 8৩৫ বয়স : 30 লিঙ্গ : পুৰুষ	LQW0215574 ফটো উপলব্ধ
538 নাম : মীনা কলিতা তামুলি পিতাৰ নাম: প্ৰনব ঘৰ নং : 8৩৬ বয়স : 53 লিঙ্গ : মহিলা	LQW1729686 ফটো উপলব্ধ	539 নাম : প্ৰনব তামুলী পিতাৰ নাম: দন্দীৰাম ঘৰ নং : 8৩৬ বয়স : 52 লিঙ্গ : পুৰুষ	LQW1729675 ফটো উপলব্ধ	540 নাম : বৈজয়ন্তী নাথ স্বামীৰ নাম: দয়ীৰাম ঘৰ নং : 8৩৮ বয়স : 49 লিঙ্গ : মহিলা	LQW1729722 ফটো উপলব্ধ

541	LQW1730014	ফটো উপলব্ধ
নাম : জামিনী বৰ্মন স্বামীৰ নাম: কন্দৰ্প বৰ্মন ঘৰ নং : 87C বয়স : 35 লিঙ্গ : মহিলা		

542	LQW1729824	ফটো উপলব্ধ
নাম : কন্দৰ্প বৰ্মন পিতাৰ নাম: সুৰেন্দ্ৰ বৰ্মন ঘৰ নং : 87C বয়স : 49 লিঙ্গ : পুৰুষ		

543	LQW1969262	ফটো উপলব্ধ
নাম : জয়ন্ত নাথ পিতাৰ নাম: ভবেন্দ্ৰ নাথ ঘৰ নং : 646 বয়স : 33 লিঙ্গ : পুৰুষ		

S 544	LQW1969273	ফটো উপলব্ধ
নাম : তপন নাথ পিতাৰ নাম: ভবেন্দ্ৰ নাথ ঘৰ নং : 646 বয়স : 32 লিঙ্গ : পুৰুষ		

545	LQW0289868	ফটো উপলব্ধ
নাম : কংগকন জ্যোতি শৰ্মা পিতাৰ নাম: বঘনন্দন শৰ্মা ঘৰ নং : গৌৰবাদল বয়স : 37 লিঙ্গ : পুৰুষ		

546	LQW1725640	ফটো উপলব্ধ
নাম : সৰ্বোজনী বৰ্মন স্বামীৰ নাম: হেমচন্দ্ৰ ঘৰ নং : গৌৰবাদল নলবাৰী আসাম বয়স : 50 লিঙ্গ : মহিলা		

547	LQW2018224	ফটো উপলব্ধ
নাম : প্ৰতীক্ষা দেৱী পিতাৰ নাম: কিশোৰ শৰ্মা ঘৰ নং : ঘৰ নং- 307 বয়স : 21 লিঙ্গ : মহিলা		

548	1	VMC0146936	ফটো উপলব্ধ	549	1	VMC0147207	ফটো উপলব্ধ	550	1	VMC0147231	ফটো উপলব্ধ
নাম : উৎপল কলিতা পিতাৰ নাম : লক্ষেশ্বৰ কলিতা ঘৰ নং : 01 বয়স : 43 লিঙ্গ : পুৰুষ				নাম : শেরালী পাঠক স্বামীৰ নাম : জিতেন্দ্ৰ বৰ্মন ঘৰ নং : 354 বয়স : 32 লিঙ্গ : মহিলা				নাম : গোপী বৰুৱা পিতাৰ নাম : চন্দ্ৰ বৰুৱা ঘৰ নং : 306 বয়স : 57 লিঙ্গ : পুৰুষ			
551	1	VMC0147165	ফটো উপলব্ধ	552	1	VMC0153064	ফটো উপলব্ধ	553	1	VMC0156059	ফটো উপলব্ধ
নাম : গীতুমনি দাস স্বামীৰ নাম : জিতুমনি কলিতা ঘৰ নং : 214 বয়স : 33 লিঙ্গ : মহিলা				নাম : পাৰ্থ প্ৰতিম কলিতা পিতাৰ নাম : ধৰনী ধৰ কলিতা ঘৰ নং : 399 বয়স : 18 লিঙ্গ : পুৰুষ				নাম : দিলীপ দাস পিতাৰ নাম : পবিত্ৰ দাস ঘৰ নং : 139 বয়স : 44 লিঙ্গ : পুৰুষ			
554	1	VMC0158253	ফটো উপলব্ধ	555	1	VMC0160499	ফটো উপলব্ধ	556	1	VMC0160531	ফটো উপলব্ধ
নাম : বিকি ৰাজবংশী পিতাৰ নাম : পৰেশ ৰাজবংশী ঘৰ নং : 279 বয়স : 22 লিঙ্গ : পুৰুষ				নাম : জুন দাস স্বামীৰ নাম : দিলীপ দাস ঘৰ নং : 139 বয়স : 41 লিঙ্গ : মহিলা				নাম : প্ৰাঞ্জল বৰ্মন পিতাৰ নাম : নবীন বৰ্মন ঘৰ নং : 374 বয়স : 18 লিঙ্গ : পুৰুষ			
557	1	VMC0162529	ফটো উপলব্ধ	558	1	VMC0166421	ফটো উপলব্ধ	559	1	VMC0167106	ফটো উপলব্ধ
নাম : চয়নীকা বৰ্মন মাতৃৰ নাম : দিগ্গী বৰ্মন ঘৰ নং : 369 বয়স : 18 লিঙ্গ : মহিলা				নাম : পৰাগ বৰ্মন পিতাৰ নাম : ৰমেশ বৰ্মন ঘৰ নং : 429 বয়স : 18 লিঙ্গ : পুৰুষ				নাম : পাহী ৰাজবংশী পিতাৰ নাম : প্ৰতাপ ৰাজবংশী ঘৰ নং : 358 বয়স : 18 লিঙ্গ : মহিলা			
560	1	VMC0167114	ফটো উপলব্ধ	561	1	VMC0167338	ফটো উপলব্ধ	562	1	VMC0168310	ফটো উপলব্ধ
নাম : নয়নমনি কলিতা স্বামীৰ নাম : পৰেশ বৰ্মন ঘৰ নং : 358 বয়স : 40 লিঙ্গ : মহিলা				নাম : ধৃতশ্ৰী ৰাজবংশী পিতাৰ নাম : পৰেশ ৰাজবংশী ঘৰ নং : 329 বয়স : 18 লিঙ্গ : মহিলা				নাম : পৰেশ ৰাজবংশী পিতাৰ নাম : নাৰায়ন ৰাজবংশী ঘৰ নং : 329 বয়স : 47 লিঙ্গ : পুৰুষ			
563	1	VMC0170639	ফটো উপলব্ধ	564	1	VMC0176115	ফটো উপলব্ধ	565	1	VMC0176917	ফটো উপলব্ধ
নাম : গুৰুচৰন ৰাজবংশী অন্যান্য : ইৰমায়ী ৰাজবংশী ঘৰ নং : 388 বয়স : 82 লিঙ্গ : পুৰুষ				নাম : ভান হালৈ স্বামীৰ নাম : মকুন্দ বসুৰম্যান ঘৰ নং : 373 বয়স : 39 লিঙ্গ : মহিলা				নাম : পৰিসিতা ৰাজবংশী পিতাৰ নাম : মনিৰাজ ৰাজবংশী ঘৰ নং : 340 বয়স : 19 লিঙ্গ : মহিলা			
566	1	VMC0177303	ফটো উপলব্ধ	567	1	VMC0178582	ফটো উপলব্ধ	568	1	VMC0178657	ফটো উপলব্ধ
নাম : কৌশিক বৰ্মন পিতাৰ নাম : উদ্ধৱ বৰ্মন ঘৰ নং : 412 বয়স : 19 লিঙ্গ : পুৰুষ				নাম : ধনজিতা বৰ্মন স্বামীৰ নাম : ৰাতুল বৰ্মন ঘৰ নং : 421 বয়স : 26 লিঙ্গ : মহিলা				নাম : দ্বীপজ্যোতি বৰ্মন পিতাৰ নাম : ধীৰেন বৰ্মন ঘৰ নং : 481 বয়স : 19 লিঙ্গ : পুৰুষ			
569	1	VMC0178236	ফটো উপলব্ধ	570	1	LQW0215673	ফটো উপলব্ধ	571	1	VMC0178848	ফটো উপলব্ধ
নাম : ভিতালী ৰাজবংশী পিতাৰ নাম : বাৰেন ৰাজবংশী ঘৰ নং : 333 বয়স : 19 লিঙ্গ : মহিলা				নাম : পৰশমনি বৰ্মন মাতৃৰ নাম : কমলা বৰ্মন ঘৰ নং : 389 বয়স : 27 লিঙ্গ : পুৰুষ				নাম : বিজমনি দাস স্বামীৰ নাম : জীবন বৰ্মন ঘৰ নং : 373 বয়স : 34 লিঙ্গ : মহিলা			

ভোটাৰৰ সাৰাংশ							
A) ভোটাৰৰ সংখ্যা							
		তালিকাৰ প্ৰকাৰ	তালিকাৰ চিনাক্তকৰণ	ভোটাৰৰ সংখ্যা			
				পুৰুষ	মহিলা	৩য় লিঙ্গ	মুঠ
I	মূল তালিকা	মূল তালিকা	বিশেষ সংশোধন, 2026 চনৰ পূৰ্বৰ 2025 চনৰ মূল তালিকাৰ লগত থকা সংযোজন সমূহ একত্ৰিতকৰণ কৰা তালিকা।	270	277	0	547
II	যোগ তালিকা	পৰিপূৰক 1	বিশেষ সংক্ষিপ্ত সংশোধন, 2026	12	12	0	24
III	বিয়োজন তালিকা	পৰিপূৰক 1	বিশেষ সংক্ষিপ্ত সংশোধন, 2026	7	9	0	16
IV	লিংগ ক্ষেত্ৰত পৰিবৰ্তনৰ বাবে পাৰ্থক্য			0	0	0	0
এই সংশোধনৰ পিছত ভোটাৰ তালিকাত ভোটাৰৰ মুঠ সংখ্যা (I+II-III+IV)				275	280	0	555
B) শুধৰনীৰ সংখ্যা							
তালিকাৰ প্ৰকাৰ		তালিকাৰ চিনাক্তকৰণ		শুধৰনীৰ সংখ্যা			
পৰিপূৰক 1		বিশেষ সংক্ষিপ্ত সংশোধন, 2026		3			

নিৰ্বাচক পঞ্জীয়ন বিষয়াৰ স্বাক্ষৰ

E-মৃত, S-স্থানান্তৰিত/ বাসস্থান পৰিবৰ্তন, R-প্ৰতিলিপি, M-নিখোজ, Q-অযোগ্য