

ভোটাৰ তালিকা 2026 S03 অসম

বিধানসভা সমষ্টিৰ নম্বৰ, নাম আৰু সংৰক্ষণৰ স্থিতি : 40 - টিছ (সাধাৰণ)		খণ্ড নং : 74																			
এই বিধানসভা সমষ্টিত কোন সংসদীয় সমষ্টিৰ অন্তৰ্গত তাৰ নম্বৰ, নাম আৰু সংৰক্ষণ স্থিতি : 3 - বৰপেটা (সাধাৰণ)																					
1. সংশোধনৰ বিৱৰণ																					
সংশোধনৰ বছৰ	2026	তালিকাৰ চিনাক্তকৰণ																			
ভিত্তি তাৰিখ	01-01-2026	বিশেষ সংশোধন, 2026 চনৰ পূৰ্বৰ 2025 চনৰ মূল তালিকাৰ লগত থকা সংযোজন সমূহ একত্ৰিতকৰণ কৰা তালিকা।																			
সংশোধনৰ প্ৰকাৰ	বিশেষ সংশোধন 2026																				
প্ৰকাশনৰ তাৰিখ	10-02-2026																				
2. খণ্ড আৰু ভোটগ্ৰহন কেন্দ্ৰৰ বিৱৰণ																					
খণ্ডৰ অন্তৰ্গত এলেকা সমূহৰ নম্বৰ আৰু নাম																					
1-বালি	<table border="1" style="width: 100%; border-collapse: collapse;"> <tr> <td>মূল চহৰ/গাওঁ</td> <td>: বালি</td> </tr> <tr> <td>ৱাৰ্ড নং</td> <td>:</td> </tr> <tr> <td>ডাকঘৰ</td> <td>: হাৰিভাঙ্গা</td> </tr> <tr> <td>পুলিচ থানা</td> <td>: টিছ</td> </tr> <tr> <td>ব্লক</td> <td>: টিছ</td> </tr> <tr> <td>ৰাজহ চক্ৰ</td> <td>: টিছ</td> </tr> <tr> <td>জিলা</td> <td>: নলবাৰী</td> </tr> <tr> <td>পিনকোড</td> <td>: 781378</td> </tr> </table>					মূল চহৰ/গাওঁ	: বালি	ৱাৰ্ড নং	:	ডাকঘৰ	: হাৰিভাঙ্গা	পুলিচ থানা	: টিছ	ব্লক	: টিছ	ৰাজহ চক্ৰ	: টিছ	জিলা	: নলবাৰী	পিনকোড	: 781378
মূল চহৰ/গাওঁ	: বালি																				
ৱাৰ্ড নং	:																				
ডাকঘৰ	: হাৰিভাঙ্গা																				
পুলিচ থানা	: টিছ																				
ব্লক	: টিছ																				
ৰাজহ চক্ৰ	: টিছ																				
জিলা	: নলবাৰী																				
পিনকোড	: 781378																				
3. ভোটগ্ৰহন কেন্দ্ৰৰ বিৱৰণ																					
ভোটগ্ৰহন কেন্দ্ৰৰ নম্বৰ আৰু নাম :		ভোটগ্ৰহন কেন্দ্ৰৰ প্ৰকাৰ (পুৰুষ/মহিলা/সাধাৰণ)		সাধাৰণ																	
74 - বালি প্ৰাথমিক বিদ্যালয় (সোঁ শাখা)		খণ্ডৰ অন্তৰ্গত সহায়ক ভোটগ্ৰহন কেন্দ্ৰৰ সংখ্যা :		0																	
ভোটগ্ৰহন কেন্দ্ৰৰ ঠিকনা :																					
বালি প্ৰাথমিক বিদ্যালয়, ৰুম নং ১, বালি, নলবাৰী																					
4. ভোটাৰৰ সংখ্যা																					
আৰম্ভনি ক্ৰমিক নং	শেষ ক্ৰমিক নং	মুঠ ভোটাৰ																			
		পুৰুষ	মহিলা	৩য় লিঙ্গ	মুঠ																
1	854	372	383	0	755																

নিৰ্বাচক পঞ্জীয়ন বিষয়াৰ স্বাক্ষৰ

Nazri Naksha

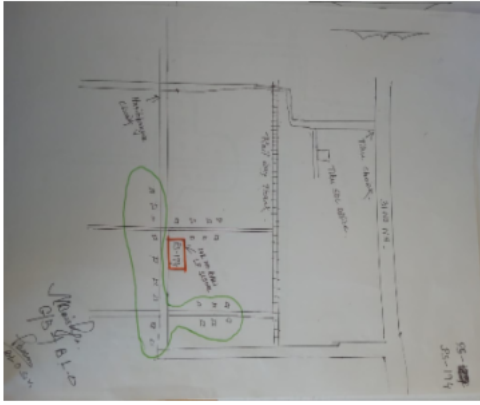

Google Map View



Polling Station Building Front View



ভোটগ্ৰহন কেন্দ্ৰৰ সন্মুখৰ দৃশ্য



Cad View

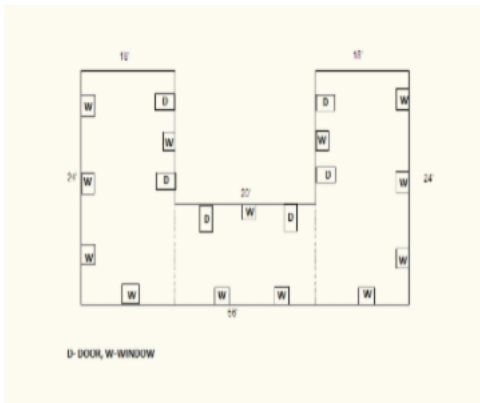

Key MAP View

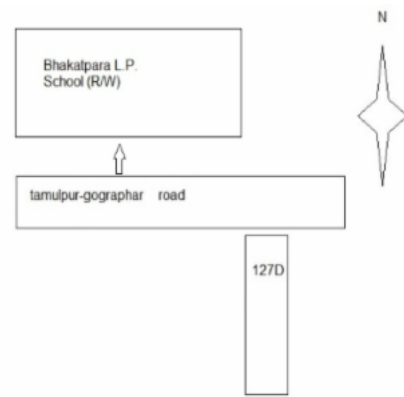

1 নাম : কল্পনা কলিতা স্বামীৰ নাম : বাতুল হালৈ ঘৰ নং : 0 বয়স : 40 লিঙ্গ : মহিলা	LQW0510271 ফটো উপলব্ধ	2 নাম : অশ্বিনী বৈশ্য পিতাৰ নাম : শৰত বৈশ্য ঘৰ নং : 0 বয়স : 34 লিঙ্গ : পুৰুষ	LQW0216853 ফটো উপলব্ধ	3 নাম : কৰবী ভট্টাচাৰ্য্য স্বামীৰ নাম : জ্যোতিষ শৰ্মা ঘৰ নং : 0 বয়স : 27 লিঙ্গ : মহিলা	VMC0021725 ফটো উপলব্ধ
4 নাম : প্রস্তুতি কাশাপ পিতাৰ নাম : দেৱজিত বৰ্মন ঘৰ নং : 00 বয়স : 25 লিঙ্গ : মহিলা	LQW1560705 ফটো উপলব্ধ	5 নাম : কৃষ্ণকান্ত পাঠক পিতাৰ নাম : নবীন ঘৰ নং : 2 বয়স : 66 লিঙ্গ : পুৰুষ	LQW1754570 ফটো উপলব্ধ	6 নাম : কামিনী পাঠক স্বামীৰ নাম : কৃষ্ণ ঘৰ নং : 2 বয়স : 61 লিঙ্গ : মহিলা	LQW1754581 ফটো উপলব্ধ
S 7 নাম : দিপ্তী পাঠক পিতাৰ নাম : কৃষ্ণ ঘৰ নং : 2 বয়স : 36 লিঙ্গ : মহিলা	LQW1754592 ফটো উপলব্ধ	8 নাম : দিপাক্ষৰ পাঠক পিতাৰ নাম : কৃষ্ণকান্ত পাঠক ঘৰ নং : 2 বয়স : 36 লিঙ্গ : পুৰুষ	LQW1761315 ফটো উপলব্ধ	9 নাম : জীতুমণি হালৈ পিতাৰ নাম : দীনেশ হালৈ ঘৰ নং : 2 বয়স : 27 লিঙ্গ : মহিলা	LQW1121532 ফটো উপলব্ধ
10 নাম : ধুবজ্যোতি হালৈ মাতৃৰ নাম : গিৰিজা হালৈ ঘৰ নং : 2 বয়স : 24 লিঙ্গ : পুৰুষ	VMC0028951 ফটো উপলব্ধ	11 নাম : বাতুল হালৈ পিতাৰ নাম : গোপাল হালৈ ঘৰ নং : 2ক বয়স : 26 লিঙ্গ : পুৰুষ	LQW0383315 ফটো উপলব্ধ	12 নাম : গোপাল চন্দ্ৰ হালৈ পিতাৰ নাম : বৰেন্দ্ৰ নাথ হালৈ ঘৰ নং : 2ক বয়স : 60 লিঙ্গ : পুৰুষ	LQW1754605 ফটো উপলব্ধ
13 নাম : দীনেশ হালৈ পিতাৰ নাম : বৰেন্দ্ৰ হালৈ ঘৰ নং : 2ক বয়স : 53 লিঙ্গ : পুৰুষ	LQW1754627 ফটো উপলব্ধ	14 নাম : গিৰিজা হালৈ স্বামীৰ নাম : গোপাল হালৈ ঘৰ নং : 2ক বয়স : 50 লিঙ্গ : মহিলা	LQW1754616 ফটো উপলব্ধ	15 নাম : অনিতা হালৈ স্বামীৰ নাম : দীনেশ হালৈ ঘৰ নং : 2ক বয়স : 46 লিঙ্গ : মহিলা	LQW1754638 ফটো উপলব্ধ
16 নাম : সবিতা পাঠক পিতাৰ নাম : মদন পাঠক ঘৰ নং : 3 বয়স : 30 লিঙ্গ : মহিলা	LQW0188516 ফটো উপলব্ধ	17 নাম : হিবকজ্যোতি তালকদাৰ পিতাৰ নাম : যোগমোহন তালকদাৰ ঘৰ নং : 4 বয়স : 25 লিঙ্গ : পুৰুষ	LQW0445999 ফটো উপলব্ধ	18 নাম : মিতালি হালৈ স্বামীৰ নাম : লক্ষেশ্বৰ হালৈ ঘৰ নং : 5 বয়স : 43 লিঙ্গ : মহিলা	LQW1754661 ফটো উপলব্ধ
19 নাম : অৰণিমা দেৱী স্বামীৰ নাম : হিতেশ শৰ্মা ঘৰ নং : 5 বয়স : 36 লিঙ্গ : মহিলা	LQW0510701 ফটো উপলব্ধ	20 নাম : শ্ৰীশ্ৰীধৰ শৰ্মা পিতাৰ নাম : হুমেশ্বৰ ঘৰ নং : 6 বয়স : 85 লিঙ্গ : পুৰুষ	LQW1754683 ফটো উপলব্ধ	21 নাম : ভবানী দেৱী স্বামীৰ নাম : শ্ৰীশ্ৰীধৰ ঘৰ নং : 6 বয়স : 70 লিঙ্গ : মহিলা	LQW1754694 ফটো উপলব্ধ
22 নাম : ভবেশ শৰ্মা পিতাৰ নাম : শ্ৰীশ্ৰীধৰ ঘৰ নং : 6 বয়স : 51 লিঙ্গ : পুৰুষ	LQW1754707 ফটো উপলব্ধ	23 নাম : বনুমী দেৱী স্বামীৰ নাম : ভবেশ শৰ্মা ঘৰ নং : 6 বয়স : 44 লিঙ্গ : মহিলা	VMC0021964 ফটো উপলব্ধ	24 নাম : হিতেশ শৰ্মা পিতাৰ নাম : শ্ৰীশ্ৰীধৰ ঘৰ নং : 6 বয়স : 42 লিঙ্গ : পুৰুষ	LQW1754729 ফটো উপলব্ধ
25 নাম : অমৰেশ শৰ্মা পিতাৰ নাম : শ্ৰীধৰ শৰ্মা ঘৰ নং : 6 বয়স : 39 লিঙ্গ : পুৰুষ	LQW1754730 ফটো উপলব্ধ	26 নাম : জ্যোতিষ শৰ্মা পিতাৰ নাম : শ্ৰীশ্ৰীধৰ শৰ্মা ঘৰ নং : 6 বয়স : 38 লিঙ্গ : পুৰুষ	LQW1969886 ফটো উপলব্ধ	27 নাম : জমি শৰ্মা স্বামীৰ নাম : অমৰেশ শৰ্মা ঘৰ নং : 6 বয়স : 31 লিঙ্গ : মহিলা	VMC0022046 ফটো উপলব্ধ
28 নাম : বৰ্ণালী মেধী স্বামীৰ নাম : জয়ন্ত মেধী ঘৰ নং : 9 বয়স : 27 লিঙ্গ : মহিলা	LQW1123728 ফটো উপলব্ধ	29 নাম : প্ৰফুল্ল চন্দ্ৰ হালৈ পিতাৰ নাম : অদ্ভুত ৰাম হালৈ ঘৰ নং : 9 বয়স : 71 লিঙ্গ : পুৰুষ	LQW0382689 ফটো উপলব্ধ	30 নাম : মাধৱী তালকদাৰ স্বামীৰ নাম : প্ৰফুল্ল চন্দ্ৰ হালৈ ঘৰ নং : 9 বয়স : 58 লিঙ্গ : মহিলা	LQW0378265 ফটো উপলব্ধ

31 নাম : মাধবী হালৈ স্বামীৰ নাম: প্ৰফুল্ল ঘৰ নং : ৯ বয়স : 53 লিঙ্গ : মহিলা	LQW1754809 ফটো উপলব্ধ	32 নাম : কৰুনা হালৈ পিতাৰ নাম: নৰেশ্বৰ ঘৰ নং : ৯ বয়স : 48 লিঙ্গ : পুৰুষ	LQW1754810 ফটো উপলব্ধ	33 নাম : জনু দাস স্বামীৰ নাম: কৰুণা দাস ঘৰ নং : ৯ বয়স : 45 লিঙ্গ : মহিলা	FBF5738556 ফটো উপলব্ধ
34 নাম : জনালী দাস স্বামীৰ নাম: সনেশ্বৰ দাস ঘৰ নং : ৯ বয়স : 43 লিঙ্গ : মহিলা	LQW0280636 ফটো উপলব্ধ	35 নাম : যজ্ঞেশ্বৰ হালৈ পিতাৰ নাম: নৰেশ্বৰ ঘৰ নং : ৯ বয়স : 42 লিঙ্গ : পুৰুষ	LQW1754832 ফটো উপলব্ধ	36 নাম : প্ৰদীপ দাস পিতাৰ নাম: নৰেশ্বৰ হালৈ ঘৰ নং : ৯ বয়স : 38 লিঙ্গ : পুৰুষ	LQW1754843 ফটো উপলব্ধ
37 নাম : মঞ্জলা দাস পিতাৰ নাম: নৰেশ্বৰ দাস ঘৰ নং : ৯ বয়স : 35 লিঙ্গ : মহিলা	LQW0382507 ফটো উপলব্ধ	38 নাম : নৱনিতা হালৈ পিতাৰ নাম: প্ৰফুল্ল হালৈ ঘৰ নং : ৯ বয়স : 27 লিঙ্গ : মহিলা	LQW0378257 ফটো উপলব্ধ	S 39 নাম : পাৰুল হালৈ স্বামীৰ নাম: শৰ্মা ঘৰ নং : ১০ বয়স : 80 লিঙ্গ : মহিলা	LQW1754887 ফটো উপলব্ধ
40 নাম : প্ৰতাপ চন্দ্ৰ তালুকদাৰ পিতাৰ নাম: পূৰ্ণ চন্দ্ৰ তালুকদাৰ ঘৰ নং : ১০ বয়স : 53 লিঙ্গ : পুৰুষ	LQW1754865 ফটো উপলব্ধ	41 নাম : বান তালুকদাৰ স্বামীৰ নাম: প্ৰতাপ চন্দ্ৰ তালুকদাৰ ঘৰ নং : ১০ বয়স : 46 লিঙ্গ : মহিলা	LQW1754876 ফটো উপলব্ধ	42 নাম : সত্যজীত তালুকদাৰ পিতাৰ নাম: প্ৰতাপ চন্দ্ৰ তালুকদাৰ ঘৰ নং : ১০ বয়স : 32 লিঙ্গ : পুৰুষ	LQW0155804 ফটো উপলব্ধ
43 নাম : প্ৰনিতা তালুকদাৰ পিতাৰ নাম: প্ৰতাপ চন্দ্ৰ তালুকদাৰ ঘৰ নং : ১০ বয়স : 30 লিঙ্গ : মহিলা	LQW0142638 ফটো উপলব্ধ	44 নাম : বিজয়া তালুকদাৰ পিতাৰ নাম: প্ৰতাপ তালুকদাৰ ঘৰ নং : 10 বয়স : 24 লিঙ্গ : মহিলা	LQW1532217 ফটো উপলব্ধ	45 নাম : নিৰলা হালৈ পিতাৰ নাম: আতহা ঘৰ নং : ১১ বয়স : 79 লিঙ্গ : মহিলা	LQW1754898 ফটো উপলব্ধ
46 নাম : বিজয়া তালুকদাৰ পিতাৰ নাম: প্ৰতাপ তালুকদাৰ ঘৰ নং : 11 বয়স : 25 লিঙ্গ : মহিলা	LQW2004455 ফটো উপলব্ধ	47 নাম : মহেন্দ্ৰ হালৈ পিতাৰ নাম: থানু ঘৰ নং : ১২ বয়স : 79 লিঙ্গ : পুৰুষ	LQW1754901 ফটো উপলব্ধ	48 নাম : ৰাজ্য হালৈ স্বামীৰ নাম: মহেন্দ্ৰ ঘৰ নং : ১২ বয়স : 70 লিঙ্গ : মহিলা	LQW1754912 ফটো উপলব্ধ
49 নাম : গোপাল চন্দ্ৰ হালৈ পিতাৰ নাম: বৰীন্দ্ৰ নাথ হালৈ ঘৰ নং : 12 বয়স : 56 লিঙ্গ : পুৰুষ	LQW0446724 ফটো উপলব্ধ	50 নাম : পৰমেশ্বৰ হালৈ পিতাৰ নাম: মহেন্দ্ৰ ঘৰ নং : ১২ বয়স : 41 লিঙ্গ : পুৰুষ	LQW1754923 ফটো উপলব্ধ	S 51 নাম : ডালিমী ৰয় স্বামীৰ নাম: গনেশ নাথ ঘৰ নং : 12 বয়স : 34 লিঙ্গ : মহিলা	LQW0450502 ফটো উপলব্ধ
52 নাম : নিৰঞ্জন কলিতা পিতাৰ নাম: সূৰ্য কলিতা ঘৰ নং : 12 বয়স : 33 লিঙ্গ : পুৰুষ	LQW0462572 ফটো উপলব্ধ	53 নাম : ভিতালি শৰ্মা পিতাৰ নাম: গিৰিন্দ্ৰ নাথ শৰ্মা ঘৰ নং : 12 বয়স : 26 লিঙ্গ : মহিলা	LQW0450866 ফটো উপলব্ধ	54 নাম : ট্ৰিকেন হালৈ পিতাৰ নাম: হৰমহন ঘৰ নং : ১৩ বয়স : 40 লিঙ্গ : পুৰুষ	LQW1754934 ফটো উপলব্ধ
55 নাম : মনোজ হালৈ পিতাৰ নাম: হৰমোহন হালৈ ঘৰ নং : 13 বয়স : 36 লিঙ্গ : পুৰুষ	LQW0516583 ফটো উপলব্ধ	56 নাম : সূৰ্য্যকান্ত কলিতা পিতাৰ নাম: মথুৰ ঘৰ নং : ১৪ বয়স : 72 লিঙ্গ : পুৰুষ	LQW1754990 ফটো উপলব্ধ	57 নাম : অনিতা কলিতা স্বামীৰ নাম: সূৰ্য্যকান্ত কলিতা ঘৰ নং : ১৪ বয়স : 60 লিঙ্গ : মহিলা	LQW1755006 ফটো উপলব্ধ
58 নাম : ৰমণী হালৈ পিতাৰ নাম: মহেশ্বৰ ঘৰ নং : ১৪ বয়স : 53 লিঙ্গ : পুৰুষ	LQW1754956 ফটো উপলব্ধ	59 নাম : সবিতা হালৈ স্বামীৰ নাম: ৰমণী হালৈ ঘৰ নং : ১৪ বয়স : 48 লিঙ্গ : মহিলা	LQW1754967 ফটো উপলব্ধ	60 নাম : দীপক হালৈ পিতাৰ নাম: মহেশ্বৰ ঘৰ নং : ১৪ বয়স : 48 লিঙ্গ : পুৰুষ	LQW1754978 ফটো উপলব্ধ

61 নাম : সুনিতা হালৈ স্বামীৰ নাম: দীপক হালৈ ঘৰ নং : 18 বয়স : 48 লিঙ্গ : মহিলা	LQW1754989 ফটো উপলব্ধ	62 নাম : তপন কলিতা পিতাৰ নাম: সূৰ্য কান্ত কলিতা ঘৰ নং : 14 বয়স : 35 লিঙ্গ : পুৰুষ	LQW0460030 ফটো উপলব্ধ	63 নাম : বন্দনা কলিতা স্বামীৰ নাম: তপন কলিতা ঘৰ নং : 14 বয়স : 30 লিঙ্গ : মহিলা	LQW0463687 ফটো উপলব্ধ
64 নাম : দুৰ্গমণি কলিতা স্বামীৰ নাম: নিরঞ্জন কলিতা ঘৰ নং : 14 বয়স : 29 লিঙ্গ : মহিলা	LQW0471532 ফটো উপলব্ধ	65 নাম : বিটমোনী হালৈ পিতাৰ নাম: ভোগীৰথ হালৈ ঘৰ নং : 14 বয়স : 25 লিঙ্গ : পুৰুষ	LQW0445981 ফটো উপলব্ধ	66 নাম : জিষ্টি হালৈ পিতাৰ নাম: দীপক হালৈ ঘৰ নং : 14 বয়স : 20 লিঙ্গ : মহিলা	VMC0021949 ফটো উপলব্ধ
67 নাম : ভোগীৰথ হালৈ পিতাৰ নাম: ৰাম প্ৰসাদ ঘৰ নং : 18 বয়স : 58 লিঙ্গ : পুৰুষ	LQW1755040 ফটো উপলব্ধ	68 নাম : ধৰ্মী মেধি স্বামীৰ নাম: প্ৰসন্ন মেধি ঘৰ নং : 18 বয়স : 53 লিঙ্গ : মহিলা	LQW1755039 ফটো উপলব্ধ	69 নাম : চাৰ হালৈ স্বামীৰ নাম: দীনেশ ঘৰ নং : 14 বয়স : 64 লিঙ্গ : মহিলা	LQW1755073 ফটো উপলব্ধ
70 নাম : নৰ্মদা পাঠক পিতাৰ নাম: যোগীন ঘৰ নং : 16 বয়স : 50 লিঙ্গ : মহিলা	LQW1214615 ফটো উপলব্ধ	71 নাম : ধৰ্মে হালৈ পিতাৰ নাম: দীনেশ ঘৰ নং : 16 বয়স : 48 লিঙ্গ : পুৰুষ	LQW1755084 ফটো উপলব্ধ	72 নাম : ধনেশ্বৰ হালৈ পিতাৰ নাম: দীনেশ ঘৰ নং : 16 বয়স : 43 লিঙ্গ : পুৰুষ	LQW1755095 ফটো উপলব্ধ
73 নাম : বীণা কাকতি স্বামীৰ নাম: ভোগীৰথ হালৈ ঘৰ নং : 19 বয়স : 56 লিঙ্গ : মহিলা	LQW1761202 ফটো উপলব্ধ	74 নাম : গোপাল হালৈ পিতাৰ নাম: গৌৰী ঘৰ নং : 19 বয়স : 53 লিঙ্গ : পুৰুষ	LQW1755119 ফটো উপলব্ধ	75 নাম : ভোগীৰথ হালৈ পিতাৰ নাম: গৌৰী ঘৰ নং : 19 বয়স : 50 লিঙ্গ : পুৰুষ	LQW1755131 ফটো উপলব্ধ
76 নাম : দিপালী হালৈ স্বামীৰ নাম: গোপাল ঘৰ নং : 19 বয়স : 43 লিঙ্গ : মহিলা	LQW1755120 ফটো উপলব্ধ	77 নাম : সিমন্ত দাস পিতাৰ নাম: গোপাল হালৈ ঘৰ নং : 19 বয়স : 25 লিঙ্গ : পুৰুষ	LQW0397836 ফটো উপলব্ধ	78 নাম : অনিন্দিতা হালৈ পিতাৰ নাম: গোপাল হালৈ ঘৰ নং : 17 বয়স : 23 লিঙ্গ : মহিলা	LQW0511121 ফটো উপলব্ধ
79 নাম : শিক্ৰামণি কাকতি অন্যান্য: বীণা কাকতি ঘৰ নং : 17 বয়স : 20 লিঙ্গ : মহিলা	VMC0052118 ফটো উপলব্ধ	80 নাম : প্ৰানকৃষ্ণ পাঠক পিতাৰ নাম: হৰেন্দ্ৰ ঘৰ নং : 18 বয়স : 56 লিঙ্গ : পুৰুষ	LQW1755153 ফটো উপলব্ধ	81 নাম : অৰ্জুন পাঠক পিতাৰ নাম: হৰেন্দ্ৰ ঘৰ নং : 18 বয়স : 53 লিঙ্গ : পুৰুষ	LQW1755175 ফটো উপলব্ধ
82 নাম : গীতাজ্জলী পাঠক স্বামীৰ নাম: প্ৰানকৃষ্ণ ঘৰ নং : 18 বয়স : 45 লিঙ্গ : মহিলা	LQW1755164 ফটো উপলব্ধ	83 নাম : গিৰীজা পাঠক স্বামীৰ নাম: অৰ্জুন ঘৰ নং : 18 বয়স : 43 লিঙ্গ : মহিলা	LQW1755186 ফটো উপলব্ধ	84 নাম : শিল্পীশিখা পাঠক পিতাৰ নাম: প্ৰানকৃষ্ণ পাঠক ঘৰ নং : 18 বয়স : 30 লিঙ্গ : মহিলা	LQW0379701 ফটো উপলব্ধ
85 নাম : চন্দামিতা পাঠক পিতাৰ নাম: প্ৰানকৃষ্ণ পাঠক ঘৰ নং : 18 বয়স : 26 লিঙ্গ : মহিলা	LQW0383398 ফটো উপলব্ধ	86 নাম : নিহাৰীকা পাঠক পিতাৰ নাম: অৰ্জুন পাঠক ঘৰ নং : 18 বয়স : 24 লিঙ্গ : মহিলা	LQW0511865 ফটো উপলব্ধ	87 নাম : ৰিপঞ্জয় পাঠক পিতাৰ নাম: প্ৰানকৃষ্ণ পাঠক ঘৰ নং : 18 বয়স : 24 লিঙ্গ : পুৰুষ	LQW0525055 ফটো উপলব্ধ
88 নাম : প্ৰমোদ চন্দ্ৰ হালৈ পিতাৰ নাম: সনাতন ঘৰ নং : 18 বয়স : 53 লিঙ্গ : পুৰুষ	LQW1755211 ফটো উপলব্ধ	89 নাম : পুলিন হালৈ পিতাৰ নাম: সনাতন ঘৰ নং : 18 বয়স : 50 লিঙ্গ : পুৰুষ	LQW1755233 ফটো উপলব্ধ	90 নাম : অচ্যুত হালৈ পিতাৰ নাম: সনাতন ঘৰ নং : 18 বয়স : 46 লিঙ্গ : পুৰুষ	LQW1755244 ফটো উপলব্ধ

91 নাম : হিৰামনি তালুকদাৰ স্বামীৰ নাম: প্রমোদ চন্দ্ৰ হালৈ ঘৰ নং : ১৯ বয়স : 44 লিঙ্গ : মহিলা	LQW1755222 ফটো উপলব্ধ	92 নাম : বাতুল হালৈ পিতাৰ নাম: সনাতন ঘৰ নং : ১৯ বয়স : 40 লিঙ্গ : পুৰুষ	LQW1755255 ফটো উপলব্ধ	93 নাম : সবিতা হালৈ স্বামীৰ নাম: অচ্যুত হালৈ ঘৰ নং : ১৯ বয়স : 37 লিঙ্গ : মহিলা	LQW1970043 ফটো উপলব্ধ
94 নাম : পুলমা হালৈ স্বামীৰ নাম: পুলিন হালৈ ঘৰ নং : ১৯ বয়স : 36 লিঙ্গ : মহিলা	LQW1970190 ফটো উপলব্ধ	95 নাম : বৰষা পাঠক পিতাৰ নাম: প্রমোদ চন্দ্ৰ হালৈ ঘৰ নং : 19 বয়স : 22 লিঙ্গ : মহিলা	LQW1469980 ফটো উপলব্ধ	96 নাম : বনমালী হালৈ পিতাৰ নাম: পানীমল ঘৰ নং : ২০ বয়স : 63 লিঙ্গ : পুৰুষ	LQW1755277 ফটো উপলব্ধ
97 নাম : মনোমতী হালৈ স্বামীৰ নাম: বনমালী ঘৰ নং : ২০ বয়স : 55 লিঙ্গ : মহিলা	LQW1755288 ফটো উপলব্ধ	98 নাম : অনপ হালৈ পিতাৰ নাম: বনমালী ঘৰ নং : ২০ বয়স : 40 লিঙ্গ : পুৰুষ	LQW1755299 ফটো উপলব্ধ	99 নাম : ধনজীত হালৈ পিতাৰ নাম: বনমালী ঘৰ নং : ২০ বয়স : 39 লিঙ্গ : পুৰুষ	LQW1755313 ফটো উপলব্ধ
S 100 নাম : কৌল্যাণী হালৈ পিতাৰ নাম: বনমালী ঘৰ নং : ২০ বয়স : 39 লিঙ্গ : মহিলা	LQW1755302 ফটো উপলব্ধ	101 নাম : কৈলাশ হালৈ পিতাৰ নাম: সনাতন ঘৰ নং : ২০ বয়স : 37 লিঙ্গ : পুৰুষ	LQW1755266 ফটো উপলব্ধ	102 নাম : দিপালী দাস স্বামীৰ নাম: বিশ্বজিৎ দাস ঘৰ নং : 20 বয়স : 36 লিঙ্গ : মহিলা	HF2153131 ফটো উপলব্ধ
103 নাম : সুজলা পাটগিৰী পিতাৰ নাম: বাবুল পাটগিৰী ঘৰ নং : 20 বয়স : 31 লিঙ্গ : মহিলা	CGJ8838968 ফটো উপলব্ধ	104 নাম : গীতাজ্জলি ৰাজবংশী দাস স্বামীৰ নাম: ধনজিৎ দাস ঘৰ নং : 20 বয়স : 30 লিঙ্গ : মহিলা	KMH8340941 ফটো উপলব্ধ	105 নাম : মিনা হালৈ পিতাৰ নাম: উত্তম ঘৰ নং : ২১ বয়স : 63 লিঙ্গ : মহিলা	LQW1755346 ফটো উপলব্ধ
106 নাম : চন্দ্ৰ কান্ত হালৈ পিতাৰ নাম: উত্তম ঘৰ নং : ২১ বয়স : 56 লিঙ্গ : পুৰুষ	LQW1755357 ফটো উপলব্ধ	107 নাম : ৰবীন হালৈ পিতাৰ নাম: উত্তম ঘৰ নং : ২১ বয়স : 50 লিঙ্গ : পুৰুষ	LQW1755379 ফটো উপলব্ধ	108 নাম : গোলাপি হালৈ স্বামীৰ নাম: চন্দ্ৰ হালৈ ঘৰ নং : ২১ বয়স : 43 লিঙ্গ : মহিলা	LQW1755368 ফটো উপলব্ধ
109 নাম : পদমী ঠাকুৰীয়া স্বামীৰ নাম: ৰবীন হালৈ ঘৰ নং : 21 বয়স : 39 লিঙ্গ : মহিলা	LQW0474130 ফটো উপলব্ধ	110 নাম : তপন সূত্ৰধৰ পিতাৰ নাম: বীৰেন সূত্ৰধৰ ঘৰ নং : ২১ বয়স : 36 লিঙ্গ : পুৰুষ	LQW1969842 ফটো উপলব্ধ	111 নাম : মৃদলা সূত্ৰধৰ স্বামীৰ নাম: তপন সূত্ৰধৰ ঘৰ নং : 21 বয়স : 33 লিঙ্গ : মহিলা	LQW0287482 ফটো উপলব্ধ
112 নাম : দীপশিখা হালৈ পিতাৰ নাম: চন্দ্ৰ কান্ত হালৈ ঘৰ নং : 21 বয়স : 19 লিঙ্গ : মহিলা	VMC0104042 ফটো উপলব্ধ	S 113 নাম : পবিন বৈশ্য পিতাৰ নাম: নৱীন ঘৰ নং : ২২ বয়স : 58 লিঙ্গ : পুৰুষ	LQW1755380 ফটো উপলব্ধ	S 114 নাম : ভাৰতী বৈশ্য স্বামীৰ নাম: পবিন ঘৰ নং : ২২ বয়স : 50 লিঙ্গ : মহিলা	LQW1755391 ফটো উপলব্ধ
115 নাম : নিলাক্ষী দেবী স্বামীৰ নাম: পিংকু বৈশ্য ঘৰ নং : 22 বয়স : 23 লিঙ্গ : মহিলা	VMC0089565 ফটো উপলব্ধ	S 116 নাম : চন্দ্ৰমিতা মেধি পিতাৰ নাম: প্ৰসন্ন মেধি ঘৰ নং : ২৩ বয়স : 30 লিঙ্গ : মহিলা	LQW0155531 ফটো উপলব্ধ	117 নাম : পবিন দাস পিতাৰ নাম: ঘনশ্যাম দাস ঘৰ নং : ২৪ বয়স : 62 লিঙ্গ : পুৰুষ	LQW1755540 ফটো উপলব্ধ
118 নাম : ৰঞ্জি দাস স্বামীৰ নাম: ভবেন ঘৰ নং : ২৪ বয়স : 58 লিঙ্গ : মহিলা	LQW1755471 ফটো উপলব্ধ	119 নাম : যতীন্দ্ৰ নাথ দাস পিতাৰ নাম: ঘনশ্যাম দাস ঘৰ নং : ২৪ বয়স : 58 লিঙ্গ : পুৰুষ	LQW1755562 ফটো উপলব্ধ	120 নাম : দিপিকা দাস স্বামীৰ নাম: পবিন দাস ঘৰ নং : ২৪ বয়স : 53 লিঙ্গ : মহিলা	LQW1755551 ফটো উপলব্ধ

121 নাম : ৰেনু দাস স্বামীৰ নাম : বিৰেন্দ্ৰ কুমাৰ দাস ঘৰ নং : ২৪ বয়স : 50 লিঙ্গ : মহিলা	LQW175539 ফটো উপলব্ধ	122 নাম : শৈলেন দাস পিতাৰ নাম : ভবেন ঘৰ নং : ২৪ বয়স : 43 লিঙ্গ : পুৰুষ	LQW1755493 ফটো উপলব্ধ	123 নাম : ৰিংকমনি দাস পিতাৰ নাম : ভবেন ঘৰ নং : ২৪ বয়স : 42 লিঙ্গ : পুৰুষ	LQW1755482 ফটো উপলব্ধ
124 নাম : কাঞ্চন বড়ো দাস স্বামীৰ নাম : ধ্ৰুৱজ্যোতি দাস ঘৰ নং : 24 বয়স : 41 লিঙ্গ : মহিলা	VMC0021808 ফটো উপলব্ধ	125 নাম : ধ্ৰুৱজ্যোতি দাস পিতাৰ নাম : ভবেন ঘৰ নং : ২৪ বয়স : 38 লিঙ্গ : পুৰুষ	LQW1755506 ফটো উপলব্ধ	126 নাম : দিপাংকৰ দাস পিতাৰ নাম : ভবেন ঘৰ নং : ২৪ বয়স : 36 লিঙ্গ : পুৰুষ	LQW1755517 ফটো উপলব্ধ
127 নাম : জুনমনি দাস পিতাৰ নাম : দগীপেন দাস ঘৰ নং : ২৪ বয়স : 30 লিঙ্গ : মহিলা	LQW0179465 ফটো উপলব্ধ	S 128 নাম : মিতালী দাস পিতাৰ নাম : বাৰেন দাস ঘৰ নং : ২৪ বয়স : ২৭ লিঙ্গ : মহিলা	LQW1121508 ফটো উপলব্ধ	129 নাম : হিমাংশু দাস পিতাৰ নাম : পবিন দাস ঘৰ নং : 24 বয়স : 24 লিঙ্গ : পুৰুষ	VMC0053348 ফটো উপলব্ধ
130 নাম : বিকিৰন দাস মাতৃৰ নাম : ৰেনু দাস ঘৰ নং : 24 বয়স : 20 লিঙ্গ : পুৰুষ	VMC0027672 ফটো উপলব্ধ	131 নাম : প্ৰতাপ দাস পিতাৰ নাম : শান্তি ঘৰ নং : ২৫ বয়স : 78 লিঙ্গ : পুৰুষ	LQW1755584 ফটো উপলব্ধ	132 নাম : তগৰ দাস স্বামীৰ নাম : প্ৰতাপ ঘৰ নং : ২৫ বয়স : 63 লিঙ্গ : মহিলা	LQW1755595 ফটো উপলব্ধ
133 নাম : অবনী দাস পিতাৰ নাম : প্ৰতাপ ঘৰ নং : 25 বয়স : 43 লিঙ্গ : পুৰুষ	LQW1755619 ফটো উপলব্ধ	134 নাম : নিতুমানি দাস পিতাৰ নাম : প্ৰতাপ দাস ঘৰ নং : ২৫ বয়স : 29 লিঙ্গ : পুৰুষ	LQW0059378 ফটো উপলব্ধ	135 নাম : বন্দনা বৈশ্য স্বামীৰ নাম : চম্পক দাস ঘৰ নং : 25 বয়স : 27 লিঙ্গ : মহিলা	VMC0021733 ফটো উপলব্ধ
136 নাম : মাধব হালৈ পিতাৰ নাম : ধনেশ্বৰ ঘৰ নং : ২৬ বয়স : 58 লিঙ্গ : পুৰুষ	LQW1755653 ফটো উপলব্ধ	137 নাম : চম্পা হালৈ স্বামীৰ নাম : মাধব ঘৰ নং : ২৬ বয়স : 50 লিঙ্গ : মহিলা	LQW1755664 ফটো উপলব্ধ	138 নাম : চম্পক দাস পিতাৰ নাম : প্ৰতাপ ঘৰ নং : ২৬ বয়স : 45 লিঙ্গ : পুৰুষ	LQW1755608 ফটো উপলব্ধ
139 নাম : সৰয়ু দাস পিতাৰ নাম : প্ৰতাপ ঘৰ নং : ২৬ বয়স : 39 লিঙ্গ : মহিলা	LQW1755631 ফটো উপলব্ধ	140 নাম : নয়ন দাস পিতাৰ নাম : প্ৰতাপ ঘৰ নং : ২৬ বয়স : 36 লিঙ্গ : পুৰুষ	LQW1755642 ফটো উপলব্ধ	141 নাম : তুলিকা হালৈ পিতাৰ নাম : মাধব হালৈ ঘৰ নং : 26 বয়স : 26 লিঙ্গ : মহিলা	LQW0511758 ফটো উপলব্ধ
142 নাম : মহেশ হালৈ পিতাৰ নাম : সৰ্বে হালৈ ঘৰ নং : ২৭ বয়স : 68 লিঙ্গ : পুৰুষ	LQW1755697 ফটো উপলব্ধ	143 নাম : অৰবিন্দ হালৈ পিতাৰ নাম : সৰ্বেশ্বৰ ঘৰ নং : ২৭ বয়স : 66 লিঙ্গ : পুৰুষ	LQW1755733 ফটো উপলব্ধ	144 নাম : ননী হালৈ স্বামীৰ নাম : মহেশ ঘৰ নং : ২৭ বয়স : 58 লিঙ্গ : মহিলা	LQW1755700 ফটো উপলব্ধ
145 নাম : ভানুমতি হালৈ স্বামীৰ নাম : অৰবিন্দ হালৈ ঘৰ নং : ২৭ বয়স : 49 লিঙ্গ : মহিলা	LQW1979482 ফটো উপলব্ধ	146 নাম : গিতিমা হালৈ স্বামীৰ নাম : লীন্টুমণী হালৈ ঘৰ নং : 27 বয়স : 42 লিঙ্গ : মহিলা	LQW0449744 ফটো উপলব্ধ	147 নাম : অজয় মনি হালৈ পিতাৰ নাম : মহেশ ঘৰ নং : ২৭ বয়স : 38 লিঙ্গ : পুৰুষ	LQW1755722 ফটো উপলব্ধ
148 নাম : লিন্টুমনি হালৈ পিতাৰ নাম : মহেশ ঘৰ নং : ২৭ বয়স : 38 লিঙ্গ : পুৰুষ	LQW1755711 ফটো উপলব্ধ	149 নাম : দেবজীত হালৈ পিতাৰ নাম : মহেশ ঘৰ নং : ২৭ বয়স : 35 লিঙ্গ : পুৰুষ	LQW1755802 ফটো উপলব্ধ	S 150 নাম : ৰিতুপৰ্ণা হালৈ পিতাৰ নাম : অৰবিন্দ হালৈ ঘৰ নং : ২৭ বয়স : 34 লিঙ্গ : মহিলা	LQW1755788 ফটো উপলব্ধ

<p>S 151</p> <p>নাম : হিমাদ্ৰী হালৈ পিতাৰ নাম: অৰাবিন্দ ঘৰ নং : 29 বয়স : 34 লিঙ্গ : মহিলা</p> <p>LQW1755799</p> <p>ফটো উপলব্ধ</p>	<p>152</p> <p>নাম : অনামিকা হালৈ পিতাৰ নাম: অৰাবিন্দ হালৈ ঘৰ নং : 27 বয়স : 25 লিঙ্গ : মহিলা</p> <p>LQW0288548</p> <p>ফটো উপলব্ধ</p>	<p>153</p> <p>নাম : বাকেশ হালৈ পিতাৰ নাম: অৰাবিন্দ হালৈ ঘৰ নং : 27A বয়স : 23 লিঙ্গ : পুৰুষ</p> <p>LQW1162544</p> <p>ফটো উপলব্ধ</p>
<p>154</p> <p>নাম : মনিন্দ্ৰ নাথ হালৈ পিতাৰ নাম: নবীন ঘৰ নং : 28 বয়স : 58 লিঙ্গ : পুৰুষ</p> <p>LQW1755824</p> <p>ফটো উপলব্ধ</p>	<p>155</p> <p>নাম : ৰূপক হালৈ পিতাৰ নাম: নবীন ঘৰ নং : 28 বয়স : 50 লিঙ্গ : পুৰুষ</p> <p>LQW1755846</p> <p>ফটো উপলব্ধ</p>	<p>156</p> <p>নাম : লুকুমনি হালৈ স্বামীৰ নাম: মণীন্দ্ৰ নাথ হালৈ ঘৰ নং : 28 বয়স : 48 লিঙ্গ : মহিলা</p> <p>LQW1755835</p> <p>ফটো উপলব্ধ</p>
<p>157</p> <p>নাম : সবিতা হালৈ স্বামীৰ নাম: ৰূপক হালৈ ঘৰ নং : 28 বয়স : 41 লিঙ্গ : মহিলা</p> <p>LQW1969966</p> <p>ফটো উপলব্ধ</p>	<p>158</p> <p>নাম : কাশ্যপী হালৈ পিতাৰ নাম: মুনীন্দ্ৰ হালৈ ঘৰ নং : 28 বয়স : 27 লিঙ্গ : মহিলা</p> <p>LQW0282269</p> <p>ফটো উপলব্ধ</p>	<p>159</p> <p>নাম : জয়ন্তী বৈশ্য স্বামীৰ নাম: মোহন ঘৰ নং : 28 বয়স : 68 লিঙ্গ : মহিলা</p> <p>LQW1755868</p> <p>ফটো উপলব্ধ</p>
<p>160</p> <p>নাম : হৰধৰ বৈশ্য পিতাৰ নাম: মোহন ঘৰ নং : 29 বয়স : 54 লিঙ্গ : পুৰুষ</p> <p>LQW1755879</p> <p>ফটো উপলব্ধ</p>	<p>161</p> <p>নাম : দীপক বৈশ্য পিতাৰ নাম: মোহন ঘৰ নং : 29 বয়স : 50 লিঙ্গ : পুৰুষ</p> <p>LQW1755880</p> <p>ফটো উপলব্ধ</p>	<p>162</p> <p>নাম : অনিতা মালাকৰ স্বামীৰ নাম: হৰধৰ বৈশ্য ঘৰ নং : 29 বয়স : 40 লিঙ্গ : মহিলা</p> <p>GVT1088955</p> <p>ফটো উপলব্ধ</p>
<p>163</p> <p>নাম : ধ্বজিত শৰ্মা পিতাৰ নাম: মথুৰ শৰ্মা ঘৰ নং : 29 বয়স : 26 লিঙ্গ : পুৰুষ</p> <p>LQW0379149</p> <p>ফটো উপলব্ধ</p>	<p>164</p> <p>নাম : হৰিশ চন্দ্ৰ শৰ্মা পিতাৰ নাম: মহেশ্বৰ শৰ্মা ঘৰ নং : 30 বয়স : 75 লিঙ্গ : পুৰুষ</p> <p>LQW1755904</p> <p>ফটো উপলব্ধ</p>	<p>165</p> <p>নাম : বাসন্তী দেৱী পিতাৰ নাম: মহেশ্বৰ ঘৰ নং : 30 বয়স : 58 লিঙ্গ : মহিলা</p> <p>LQW1755926</p> <p>ফটো উপলব্ধ</p>
<p>166</p> <p>নাম : লীলা শৰ্মা স্বামীৰ নাম: হৰিশ চন্দ্ৰ শৰ্মা ঘৰ নং : 30 বয়স : 58 লিঙ্গ : মহিলা</p> <p>LQW1755915</p> <p>ফটো উপলব্ধ</p>	<p>S 167</p> <p>নাম : লীলা দেৱী পিতাৰ নাম: মহেশ্বৰ ঘৰ নং : 30 বয়স : 53 লিঙ্গ : মহিলা</p> <p>LQW1755937</p> <p>ফটো উপলব্ধ</p>	<p>168</p> <p>নাম : সমীৰণ শৰ্মা পিতাৰ নাম: হৰিশ চন্দ্ৰ ঘৰ নং : 30 বয়স : 37 লিঙ্গ : পুৰুষ</p> <p>LQW1755959</p> <p>ফটো উপলব্ধ</p>
<p>169</p> <p>নাম : পবন বৈশ্য স্বামীৰ নাম: দীননাথ ঘৰ নং : 31 বয়স : 63 লিঙ্গ : মহিলা</p> <p>LQW1755971</p> <p>ফটো উপলব্ধ</p>	<p>170</p> <p>নাম : মুকুল বৈশ্য পিতাৰ নাম: দীননাথ ঘৰ নং : 31 বয়স : 48 লিঙ্গ : পুৰুষ</p> <p>LQW1756009</p> <p>ফটো উপলব্ধ</p>	<p>171</p> <p>নাম : হৰেন বৈশ্য পিতাৰ নাম: দীননাথ ঘৰ নং : 31 বয়স : 43 লিঙ্গ : পুৰুষ</p> <p>LQW1756010</p> <p>ফটো উপলব্ধ</p>
<p>172</p> <p>নাম : প্ৰনিতা বৈশ্য স্বামীৰ নাম: মুকুল তালুকদাৰ ঘৰ নং : 31 বয়স : 43 লিঙ্গ : মহিলা</p> <p>LQW1970112</p> <p>ফটো উপলব্ধ</p>	<p>173</p> <p>নাম : নৰেন শৰ্মা পিতাৰ নাম: প্ৰমোদ ঘৰ নং : 31 বয়স : 58 লিঙ্গ : পুৰুষ</p> <p>LQW1756032</p> <p>ফটো উপলব্ধ</p>	<p>174</p> <p>নাম : হেমলতা দেৱী স্বামীৰ নাম: নৰেন শৰ্মা ঘৰ নং : 32 বয়স : 53 লিঙ্গ : মহিলা</p> <p>LQW1756043</p> <p>ফটো উপলব্ধ</p>
<p>175</p> <p>নাম : ৰঞ্জিম আশ্ৰায়ন পিতাৰ নাম: নৰেন শৰ্মা ঘৰ নং : 32 বয়স : 24 লিঙ্গ : পুৰুষ</p> <p>LQW1470483</p> <p>ফটো উপলব্ধ</p>	<p>176</p> <p>নাম : গিৰিশ শৰ্মা পিতাৰ নাম: প্ৰতাপ ঘৰ নং : 32 বয়স : 60 লিঙ্গ : পুৰুষ</p> <p>LQW1756076</p> <p>ফটো উপলব্ধ</p>	<p>177</p> <p>নাম : অনপমা শৰ্মা স্বামীৰ নাম: গিৰিশ ঘৰ নং : 32 বয়স : 55 লিঙ্গ : মহিলা</p> <p>LQW1756087</p> <p>ফটো উপলব্ধ</p>
<p>178</p> <p>নাম : দিৱেশ্বৰ শৰ্মা পিতাৰ নাম: প্ৰতাপ ঘৰ নং : 32 বয়স : 51 লিঙ্গ : পুৰুষ</p> <p>LQW1756098</p> <p>ফটো উপলব্ধ</p>	<p>179</p> <p>নাম : মাইমতী দেৱী স্বামীৰ নাম: দিৱেশ্বৰ শৰ্মা ঘৰ নং : 32 বয়স : 44 লিঙ্গ : মহিলা</p> <p>LQW1756101</p> <p>ফটো উপলব্ধ</p>	<p>180</p> <p>নাম : পৰাগ শৰ্মা পিতাৰ নাম: গিৰিশ শৰ্মা ঘৰ নং : 32 বয়স : 29 লিঙ্গ : পুৰুষ</p> <p>LQW0391805</p> <p>ফটো উপলব্ধ</p>

181 নাম : পবিত্ৰ কুমাৰ ভাগৱতী পিতাৰ নাম: মনোৰঞ্জন ঘৰ নং : ৩৪ বয়স : 58 লিঙ্গ : পুৰুষ	LQW1756123 ফটো উপলব্ধ	182 নাম : মদন ভাগবতী পিতাৰ নাম: মনোৰঞ্জন ঘৰ নং : ৩৪ বয়স : 56 লিঙ্গ : পুৰুষ	LQW1756145 ফটো উপলব্ধ	183 নাম : বনজীত ভগবতী পিতাৰ নাম: মনোৰঞ্জন ঘৰ নং : ৩৪ বয়স : 51 লিঙ্গ : পুৰুষ	LQW1756156 ফটো উপলব্ধ
184 নাম : দীপা দেৱী ভাগৱতী স্বামীৰ নাম: পবিত্ৰ ভাগবতী ঘৰ নং : ৩৪ বয়স : 49 লিঙ্গ : মহিলা	LQW1756134 ফটো উপলব্ধ	185 নাম : বিজয়কন ভাগবতী পিতাৰ নাম: মনোৰঞ্জন ঘৰ নং : ৩৪ বয়স : 46 লিঙ্গ : পুৰুষ	LQW1756167 ফটো উপলব্ধ	186 নাম : জ্যোতিৰ্ময় ভাগবতী মাতৃৰ নাম: দীপা ভাগবতী ঘৰ নং : 34 বয়স : 21 লিঙ্গ : পুৰুষ	VMC0056705 ফটো উপলব্ধ
187 নাম : দণ্ডী ৰাম বৈশ্য পিতাৰ নাম: পান্তা ৰাম বৈশ্য ঘৰ নং : ৩৬ বয়স : 89 লিঙ্গ : পুৰুষ	LQW1756203 ফটো উপলব্ধ	188 নাম : হেমচন্দ্ৰ বৈশ্য পিতাৰ নাম: দণ্ডী ঘৰ নং : ৩৬ বয়স : 55 লিঙ্গ : পুৰুষ	LQW1756225 ফটো উপলব্ধ	189 নাম : নিৰ বৈশ্য স্বামীৰ নাম: যোগেন ঘৰ নং : ৩৬ বয়স : 53 লিঙ্গ : মহিলা	LQW1756281 ফটো উপলব্ধ
190 নাম : প্ৰসন্ন বৈশ্য পিতাৰ নাম: দণ্ডী বৈশ্য ঘৰ নং : ৩৬ বয়স : 53 লিঙ্গ : পুৰুষ	LQW1756305 ফটো উপলব্ধ	191 নাম : বিজয়া বৰ্মন বৈশ্য স্বামীৰ নাম: প্ৰসন্ন বৈশ্য ঘৰ নং : ৩৬ বয়স : 48 লিঙ্গ : মহিলা	LQW1756316 ফটো উপলব্ধ	192 নাম : প্ৰফুল্ল বৈশ্য পিতাৰ নাম: দণ্ডী ঘৰ নং : ৩৬ বয়স : 44 লিঙ্গ : পুৰুষ	LQW1756258 ফটো উপলব্ধ
193 নাম : বিনিতা বৈশ্য স্বামীৰ নাম: হেমচন্দ্ৰ বৈশ্য ঘৰ নং : ৩৬ বয়স : 43 লিঙ্গ : মহিলা	LQW1756236 ফটো উপলব্ধ	194 নাম : বন বৈশ্য পিতাৰ নাম: দণ্ডী ঘৰ নং : ৩৬ বয়স : 39 লিঙ্গ : মহিলা	LQW1756269 ফটো উপলব্ধ	195 নাম : ননীগোপাল বৈশ্য পিতাৰ নাম: যোগেন বৈশ্য ঘৰ নং : ৩৬ বয়স : 37 লিঙ্গ : পুৰুষ	LQW1761188 ফটো উপলব্ধ
196 নাম : দিগন্ত বৈশ্য পিতাৰ নাম: যোগেন বৈশ্য ঘৰ নং : ৩৬ বয়স : 37 লিঙ্গ : পুৰুষ	LQW1761235 ফটো উপলব্ধ	197 নাম : নবজিত বৈশ্য পিতাৰ নাম: যোগেন ঘৰ নং : ৩৬ বয়স : 36 লিঙ্গ : পুৰুষ	LQW1756292 ফটো উপলব্ধ	198 নাম : জুৰি বৈশ্য স্বামীৰ নাম: প্ৰফুল্ল বৈশ্য ঘৰ নং : ৩৬ বয়স : 33 লিঙ্গ : মহিলা	LQW1979493 ফটো উপলব্ধ
199 নাম : সংগীতা বৈশ্য স্বামীৰ নাম: নৱজ্যোতি বৈশ্য ঘৰ নং : 36 বয়স : 33 লিঙ্গ : মহিলা	LQW2006930 ফটো উপলব্ধ	200 নাম : সংগীতা বৈশ্য পিতাৰ নাম: নৱজিত বৰ্মন ঘৰ নং : ৩৬ বয়স : 33 লিঙ্গ : মহিলা	LQW0158063 ফটো উপলব্ধ	201 নাম : হৃষিকেশ বৈশ্য পিতাৰ নাম: হেমচন্দ্ৰ বৈশ্য ঘৰ নং : 36 বয়স : 22 লিঙ্গ : পুৰুষ	LQW1472000 ফটো উপলব্ধ
202 নাম : হৰেকৃষ্ণ বৈশ্য পিতাৰ নাম: উদয় ঘৰ নং : ৩৭ বয়স : 39 লিঙ্গ : পুৰুষ	LQW1756350 ফটো উপলব্ধ	203 নাম : অঞ্জু বৈশ্য স্বামীৰ নাম: পিংকু বৈশ্য ঘৰ নং : 37 বয়স : 38 লিঙ্গ : মহিলা	LQW2006948 ফটো উপলব্ধ	204 নাম : ডলি বৰ্মন স্বামীৰ নাম: হৰেকৃষ্ণ বৈশ্য ঘৰ নং : 37 বয়স : 24 লিঙ্গ : মহিলা	LQW0523985 ফটো উপলব্ধ
205 নাম : অহল্যা বৈশ্য স্বামীৰ নাম: হৰেন্দ্ৰ ঘৰ নং : ৩৮ বয়স : 68 লিঙ্গ : মহিলা	LQW1756361 ফটো উপলব্ধ	206 নাম : প্ৰদীপ বৈশ্য পিতাৰ নাম: হৰেন্দ্ৰ ঘৰ নং : ৩৮ বয়স : 47 লিঙ্গ : মহিলা	LQW1756394 ফটো উপলব্ধ	207 নাম : পিংকু বৈশ্য পিতাৰ নাম: হৰেন্দ্ৰ ঘৰ নং : ৩৮ বয়স : 43 লিঙ্গ : পুৰুষ	LQW1756372 ফটো উপলব্ধ
208 নাম : নিহাৰিকা বৈশ্য পিতাৰ নাম: প্ৰদীপ বৈশ্য ঘৰ নং : 38 বয়স : 20 লিঙ্গ : মহিলা	VMC0094755 ফটো উপলব্ধ	S 209 নাম : তিলোত্তমা দেৱী স্বামীৰ নাম: বিপিন ঘৰ নং : ৪০ বয়স : ৪3 লিঙ্গ : মহিলা	LQW1756430 ফটো উপলব্ধ	210 নাম : ভবেশ শৰ্মা পিতাৰ নাম: বিপিন ঘৰ নং : ৪০ বয়স : 63 লিঙ্গ : পুৰুষ	LQW1756418 ফটো উপলব্ধ

211 নাম : পৰেশ শৰ্মা পিতাৰ নাম: বিপিন ঘৰ নং : 80 বয়স : 58 লিঙ্গ : পুৰুষ	LQW1756441 ফটো উপলব্ধ	212 নাম : উমেশ শৰ্মা পিতাৰ নাম: বিপিন দেৱী ঘৰ নং : 80 বয়স : 53 লিঙ্গ : পুৰুষ	LQW1756463 ফটো উপলব্ধ	213 নাম : মঞ্জু দেৱী স্বামীৰ নাম: ভবেশ ঘৰ নং : 80 বয়স : 53 লিঙ্গ : মহিলা	LQW1756429 ফটো উপলব্ধ
214 নাম : নিভা ভগবতী স্বামীৰ নাম: উমেশ শৰ্মা ঘৰ নং : 80 বয়স : 50 লিঙ্গ : মহিলা	LQW1761155 ফটো উপলব্ধ	215 নাম : ধৰিত্ৰী দেৱী স্বামীৰ নাম: পৰেশ শৰ্মা ঘৰ নং : 80 বয়স : 48 লিঙ্গ : মহিলা	LQW1756452 ফটো উপলব্ধ	216 নাম : কৰন কাশ্যপ পিতাৰ নাম: পৰেশ শৰ্মা ঘৰ নং : 40 বয়স : 23 লিঙ্গ : পুৰুষ	VMC0094193 ফটো উপলব্ধ
217 নাম : বাজেন শৰ্মা পিতাৰ নাম: শশী ঘৰ নং : 81 বয়স : 56 লিঙ্গ : পুৰুষ	LQW1756485 ফটো উপলব্ধ	218 নাম : হিতেশ শৰ্মা পিতাৰ নাম: শশী ঘৰ নং : 81 বয়স : 53 লিঙ্গ : পুৰুষ	LQW1756496 ফটো উপলব্ধ	219 নাম : গজেন শৰ্মা পিতাৰ নাম: শশী ঘৰ নং : 81 বয়স : 48 লিঙ্গ : পুৰুষ	LQW1756509 ফটো উপলব্ধ
220 নাম : যমুনা দেৱী স্বামীৰ নাম: বাজেন শৰ্মা ঘৰ নং : 81 বয়স : 48 লিঙ্গ : মহিলা	LQW1756521 ফটো উপলব্ধ	S 221 নাম : জিতুমনি শৰ্মা পিতাৰ নাম: শশীমোহন ঘৰ নং : 81 বয়স : 43 লিঙ্গ : পুৰুষ	LQW1756510 ফটো উপলব্ধ	222 নাম : পাৰুল শৰ্মা পিতাৰ নাম: মুনীন্দ্র শৰ্মা ঘৰ নং : 41 বয়স : 40 লিঙ্গ : মহিলা	KDH1286540 ফটো উপলব্ধ
223 নাম : মঞ্জুলা দেৱী পিতাৰ নাম: গজেন শৰ্মা ঘৰ নং : 81 বয়স : 34 লিঙ্গ : মহিলা	LQW0203307 ফটো উপলব্ধ	224 নাম : দিগন্ত ৰাজবংশী পিতাৰ নাম: অমল্য ৰাজবংশী ঘৰ নং : 41 বয়স : 26 লিঙ্গ : পুৰুষ	LQW0446112 ফটো উপলব্ধ	225 নাম : বসন্ত শৰ্মা পিতাৰ নাম: প্ৰাণেশ্বৰ ঘৰ নং : 82 বয়স : 63 লিঙ্গ : পুৰুষ	LQW1756532 ফটো উপলব্ধ
226 নাম : নগেন নাথ শৰ্মা পিতাৰ নাম: প্ৰাণেশ্বৰ শৰ্মা ঘৰ নং : 82 বয়স : 59 লিঙ্গ : পুৰুষ	LQW1756554 ফটো উপলব্ধ	227 নাম : নমিতা দেৱী স্বামীৰ নাম: বসন্ত ঘৰ নং : 82 বয়স : 53 লিঙ্গ : মহিলা	LQW1756543 ফটো উপলব্ধ	228 নাম : হীৰামণি দেৱী স্বামীৰ নাম: নগেন নাথ শৰ্মা ঘৰ নং : 82 বয়স : 47 লিঙ্গ : মহিলা	LQW1756565 ফটো উপলব্ধ
229 নাম : অনপজ্যোতি শৰ্মা পিতাৰ নাম: নগেন নাথ শৰ্মা ঘৰ নং : 42 বয়স : 20 লিঙ্গ : পুৰুষ	VMC0109900 ফটো উপলব্ধ	230 নাম : পৰাগ শৰ্মা পিতাৰ নাম: উপেন ঘৰ নং : 83 বয়স : 36 লিঙ্গ : পুৰুষ	LQW1756612 ফটো উপলব্ধ	231 নাম : সোনজনী দেৱী স্বামীৰ নাম: পৰাগ শৰ্মা ঘৰ নং : 43 বয়স : 34 লিঙ্গ : মহিলা	VMC0093963 ফটো উপলব্ধ
232 নাম : দিপালী দেৱী স্বামীৰ নাম: কালিচৰন ঘৰ নং : 88 বয়স : 69 লিঙ্গ : মহিলা	LQW1756623 ফটো উপলব্ধ	233 নাম : মহেশ শৰ্মা পিতাৰ নাম: কালিচৰন ঘৰ নং : 88 বয়স : 45 লিঙ্গ : পুৰুষ	LQW1756634 ফটো উপলব্ধ	234 নাম : অলকেশ শৰ্মা পিতাৰ নাম: কালিচৰন ঘৰ নং : 88 বয়স : 43 লিঙ্গ : মহিলা	LQW1756645 ফটো উপলব্ধ
S 235 নাম : বন্দনা দেৱী পিতাৰ নাম: কালিচৰন ঘৰ নং : 88 বয়স : 38 লিঙ্গ : মহিলা	LQW1756667 ফটো উপলব্ধ	236 নাম : অনিতা বৈশ্য স্বামীৰ নাম: হৰমোহন ঘৰ নং : 85 বয়স : 63 লিঙ্গ : মহিলা	LQW1756689 ফটো উপলব্ধ	S 237 নাম : গীতিকা বৈশ্য পিতাৰ নাম: হৰমোহন ঘৰ নং : 85 বয়স : 43 লিঙ্গ : মহিলা	LQW1756690 ফটো উপলব্ধ
238 নাম : পৰেশ বৈশ্য পিতাৰ নাম: হৰমোহন ঘৰ নং : 85 বয়স : 39 লিঙ্গ : পুৰুষ	LQW1756714 ফটো উপলব্ধ	S 239 নাম : গীতাজলি বৈশ্য পিতাৰ নাম: হৰমোহন ঘৰ নং : 85 বয়স : 39 লিঙ্গ : মহিলা	LQW1756725 ফটো উপলব্ধ	240 নাম : প্ৰমোদ শৰ্মা পিতাৰ নাম: ধৰ্মকান্ত ঘৰ নং : 89 বয়স : 60 লিঙ্গ : পুৰুষ	LQW1756770 ফটো উপলব্ধ

241 নাম : ভবেশ শৰ্মা পিতাৰ নাম: ধৰ্মকান্ত ঘৰ নং : 89 বয়স : 57 লিঙ্গ : পুৰুষ	LQW1756769 ফটো উপলব্ধ	242 নাম : চিত্ৰ দেৱী স্বামীৰ নাম: মথুৰ ঘৰ নং : 89 বয়স : 54 লিঙ্গ : মহিলা	LQW1756747 ফটো উপলব্ধ	243 নাম : মনোমতী দেৱী স্বামীৰ নাম: প্ৰমোদ শৰ্মা ঘৰ নং : 89 বয়স : 51 লিঙ্গ : মহিলা	LQW1756781 ফটো উপলব্ধ
244 নাম : গোকুল অশ্বান পিতাৰ নাম: বৰ্জনা ঘৰ নং : 84 বয়স : 37 লিঙ্গ : পুৰুষ	LQW1756816 ফটো উপলব্ধ	245 নাম : মিন বৰ্মন স্বামীৰ নাম: গোপাল ঘৰ নং : 89 বয়স : 58 লিঙ্গ : মহিলা	LQW1756838 ফটো উপলব্ধ	246 নাম : পিজুষ বৰ্মন অন্যান্য: মিন বৰ্মন ঘৰ নং : 89 বয়স : 29 লিঙ্গ : পুৰুষ	LQW0102608 ফটো উপলব্ধ
247 নাম : ভাস্কৰ শৰ্মা পিতাৰ নাম: বৈদ্যনাথ ঘৰ নং : 52 বয়স : 68 লিঙ্গ : পুৰুষ	LQW1756849 ফটো উপলব্ধ	248 নাম : দিপীকা দেৱী স্বামীৰ নাম: ভাস্কৰ ঘৰ নং : 52 বয়স : 60 লিঙ্গ : মহিলা	LQW1756850 ফটো উপলব্ধ	S 249 নাম : কৃষ্ণ শৰ্মা পিতাৰ নাম: বৈদ্যনাথ ঘৰ নং : 52 বয়স : 58 লিঙ্গ : পুৰুষ	LQW1756872 ফটো উপলব্ধ
250 নাম : ভূপেন শৰ্মা পিতাৰ নাম: বৈদ্যনাথ ঘৰ নং : 52 বয়স : 54 লিঙ্গ : পুৰুষ	LQW1756894 ফটো উপলব্ধ	S 251 নাম : ৰুমী দেৱী স্বামীৰ নাম: কৃষ্ণকান্ত শৰ্মা ঘৰ নং : 52 বয়স : 50 লিঙ্গ : মহিলা	LQW1756883 ফটো উপলব্ধ	252 নাম : মিনতি দেৱী স্বামীৰ নাম: ভূপেন শৰ্মা ঘৰ নং : 52 বয়স : 47 লিঙ্গ : মহিলা	LQW1970032 ফটো উপলব্ধ
253 নাম : তৰ দেৱী স্বামীৰ নাম: ভগবান ঘৰ নং : 52 বয়স : 78 লিঙ্গ : মহিলা	LQW1756929 ফটো উপলব্ধ	254 নাম : দীপক শৰ্মা পিতাৰ নাম: ভগবান ঘৰ নং : 52 বয়স : 46 লিঙ্গ : পুৰুষ	LQW1756930 ফটো উপলব্ধ	255 নাম : দিপাঞ্জলী দেৱী স্বামীৰ নাম: দীপক শৰ্মা ঘৰ নং : 52 বয়স : 31 লিঙ্গ : মহিলা	LQW0106906 ফটো উপলব্ধ
256 নাম : তৰন ভাগবতী পিতাৰ নাম: মাধব ঘৰ নং : 53 বয়স : 64 লিঙ্গ : পুৰুষ	LQW1756996 ফটো উপলব্ধ	257 নাম : গোবিন্দ চন্দ্ৰ ভাগৱতী পিতাৰ নাম: মাধব ঘৰ নং : 53 বয়স : 59 লিঙ্গ : পুৰুষ	LQW1756974 ফটো উপলব্ধ	258 নাম : বিধান বৰ্মন পিতাৰ নাম: হৰেন বৰ্মন ঘৰ নং : 53 বয়স : 56 লিঙ্গ : পুৰুষ	LQW0462093 ফটো উপলব্ধ
S 259 নাম : বিধান বৰ্মন পিতাৰ নাম: হৰেন বৰ্মন ঘৰ নং : 53 বয়স : 56 লিঙ্গ : পুৰুষ	LQW0447003 ফটো উপলব্ধ	260 নাম : সীতা ভাগৱতী স্বামীৰ নাম: গোবিন্দ ঘৰ নং : 53 বয়স : 49 লিঙ্গ : মহিলা	LQW1756985 ফটো উপলব্ধ	261 নাম : দিত্তী ৰেখা ভাগৱতী পিতাৰ নাম: মাধব ভাগৱতী ঘৰ নং : 53 বয়স : 42 লিঙ্গ : মহিলা	LQW1969999 ফটো উপলব্ধ
S 262 নাম : অৰ্চনা বৰ্মন স্বামীৰ নাম: বিধান বৰ্মন ঘৰ নং : 53 বয়স : 39 লিঙ্গ : মহিলা	LQW0447052 ফটো উপলব্ধ	263 নাম : অৰ্চনা বৰ্মন স্বামীৰ নাম: বিধান বৰ্মন বৰ্মন ঘৰ নং : 53 বয়স : 39 লিঙ্গ : মহিলা	LQW0462184 ফটো উপলব্ধ	264 নাম : কংকন ভাগৱতী পিতাৰ নাম: তৰন ভাগৱতী ঘৰ নং : 53 বয়স : 36 লিঙ্গ : পুৰুষ	LQW0108027 ফটো উপলব্ধ
265 নাম : কল্পনা ভাগৱতী পিতাৰ নাম: তৰুণ চন্দ্ৰ ভাগৱতী ঘৰ নং : 53 বয়স : 30 লিঙ্গ : মহিলা	LQW0157834 ফটো উপলব্ধ	S 266 নাম : পল্লৱী ভাগৱতী পিতাৰ নাম: তৰুণ ভাগৱতী ঘৰ নং : 53 বয়স : 29 লিঙ্গ : মহিলা	LQW0108068 ফটো উপলব্ধ	267 নাম : মৃদুপৰন পৰাশৰ পিতাৰ নাম: গোবিন্দ চন্দ্ৰ ভাগৱতী ঘৰ নং : 53 বয়স : 28 লিঙ্গ : পুৰুষ	LQW0453969 ফটো উপলব্ধ
268 নাম : মৃদুস্মিতা পৰাশৰ পিতাৰ নাম: গোবিন্দ চন্দ্ৰ ভাগৱতী ঘৰ নং : 53 বয়স : 24 লিঙ্গ : মহিলা	LQW0525329 ফটো উপলব্ধ	269 নাম : সৰোজনী বৰ্মন স্বামীৰ নাম: সুভাষ ঘৰ নং : 58 বয়স : 63 লিঙ্গ : মহিলা	LQW1757035 ফটো উপলব্ধ	270 নাম : অৰুন হালৈ পিতাৰ নাম: সুভাষ ঘৰ নং : 58 বয়স : 39 লিঙ্গ : পুৰুষ	LQW1757046 ফটো উপলব্ধ

271 নাম : জিত্তীমনি হালৈ অন্যান্য: দিগম্বৰ হালৈ এইচ ঘৰ নং : ৫৪ বয়স : 34 লিঙ্গ : মহিলা	LQW1970021 ফটো উপলব্ধ	S 272 নাম : কুলদিপ তালুকদাৰ পিতাৰ নাম: বংশীধৰ তালুকদাৰ ঘৰ নং : 54 বয়স : 26 লিঙ্গ : পুৰুষ	LQW0444802 ফটো উপলব্ধ	273 নাম : দুৰ্গেশ্বৰ শৰ্মা পিতাৰ নাম: কৃষ্ণ ঘৰ নং : ৫৫ বয়স : 78 লিঙ্গ : পুৰুষ	LQW1757057 ফটো উপলব্ধ
S 274 নাম : দুলাল শৰ্মা পিতাৰ নাম: দুৰ্গেশ্বৰ ঘৰ নং : ৫৫ বয়স : 53 লিঙ্গ : পুৰুষ	LQW1757079 ফটো উপলব্ধ	S 275 নাম : শ্ৰেণী দেৱী স্বামীৰ নাম: দুলাল শৰ্মা ঘৰ নং : ৫৫ বয়স : 45 লিঙ্গ : মহিলা	LQW1757080 ফটো উপলব্ধ	276 নাম : পূৰ্ণিমা বড়ো স্বামীৰ নাম: শ্ৰেণী দাস ঘৰ নং : 55 বয়স : 38 লিঙ্গ : মহিলা	VMC0025353 ফটো উপলব্ধ
277 নাম : ডুলমণি দাস স্বামীৰ নাম: ৰিংকুমণি দাস ঘৰ নং : 55 বয়স : 36 লিঙ্গ : মহিলা	MSR1469063 ফটো উপলব্ধ	278 নাম : অনীল চন্দ্ৰ শৰ্মা পিতাৰ নাম: কৃষ্ণ ঘৰ নং : ৫৬ বয়স : 84 লিঙ্গ : পুৰুষ	LQW1757091 ফটো উপলব্ধ	279 নাম : সুমিত্ৰা দেৱী স্বামীৰ নাম: অনিল ঘৰ নং : ৫৬ বয়স : 71 লিঙ্গ : মহিলা	LQW1757104 ফটো উপলব্ধ
280 নাম : বিনয় কুমাৰ শৰ্মা পিতাৰ নাম: অনিল ঘৰ নং : ৫৬ বয়স : 56 লিঙ্গ : পুৰুষ	LQW1757115 ফটো উপলব্ধ	281 নাম : প্ৰণব কুমাৰ শৰ্মা পিতাৰ নাম: অনিল ঘৰ নং : ৫৬ বয়স : 51 লিঙ্গ : পুৰুষ	LQW1757137 ফটো উপলব্ধ	282 নাম : বুলু দেৱী পিতাৰ নাম: অনিল ঘৰ নং : ৫৬ বয়স : 50 লিঙ্গ : মহিলা	LQW1757126 ফটো উপলব্ধ
283 নাম : ভতিমা দেৱী স্বামীৰ নাম: প্ৰণব শৰ্মা ঘৰ নং : ৫৬ বয়স : 50 লিঙ্গ : মহিলা	LQW1761144 ফটো উপলব্ধ	284 নাম : বুলুমাঈ পাতৰ স্বামীৰ নাম: বিনয় শৰ্মা ঘৰ নং : 56 বয়স : 49 লিঙ্গ : মহিলা	HLF2118812 ফটো উপলব্ধ	285 নাম : ভবানী প্ৰসাদ শৰ্মা পিতাৰ নাম: অনিল ঘৰ নং : ৫৬ বয়স : 46 লিঙ্গ : পুৰুষ	LQW1757148 ফটো উপলব্ধ
286 নাম : সংগীতা দেৱী মাতৃৰ নাম: ভবানী শৰ্মা ঘৰ নং : ৫৬ বয়স : 37 লিঙ্গ : মহিলা	LQW1761133 ফটো উপলব্ধ	287 নাম : শুভ্ৰা বিকাশ পৰাশৰ পিতাৰ নাম: বিনয় শৰ্মা ঘৰ নং : 56 বয়স : 22 লিঙ্গ : পুৰুষ	VMC0061762 ফটো উপলব্ধ	288 নাম : শ্যামালিকা পৰাশৰ পিতাৰ নাম: প্ৰনব কুমাৰ শৰ্মা ঘৰ নং : 56 বয়স : 19 লিঙ্গ : মহিলা	VMC0100156 ফটো উপলব্ধ
289 নাম : নৰ্মদা দেৱী স্বামীৰ নাম: বাৰেন ঘৰ নং : ৫৭ বয়স : 60 লিঙ্গ : মহিলা	LQW1757182 ফটো উপলব্ধ	S 290 নাম : গিৰীন্দনাথ শৰ্মা পিতাৰ নাম: উত্তম ঘৰ নং : ৫৭ বয়স : 60 লিঙ্গ : পুৰুষ	LQW1757228 ফটো উপলব্ধ	291 নাম : প্ৰতিভা দেৱী স্বামীৰ নাম: গিৰীন্দ্র ঘৰ নং : ৫৭ বয়স : 53 লিঙ্গ : মহিলা	LQW1757239 ফটো উপলব্ধ
292 নাম : পংকজ শৰ্মা পিতাৰ নাম: বাৰেন ঘৰ নং : ৫৭ বয়স : 36 লিঙ্গ : পুৰুষ	LQW1757217 ফটো উপলব্ধ	293 নাম : ধুব দাস পিতাৰ নাম: জগত দাস ঘৰ নং : ৫৭ বয়স : 27 লিঙ্গ : পুৰুষ	LQW0154781 ফটো উপলব্ধ	294 নাম : নিৰু দেৱী স্বামীৰ নাম: জগদীশ ঘৰ নং : ৫৭ বয়স : 63 লিঙ্গ : মহিলা	LQW1757251 ফটো উপলব্ধ
295 নাম : উতপল শৰ্মা পিতাৰ নাম: হৰমোহন দেৱী ঘৰ নং : ৫৯ বয়স : 51 লিঙ্গ : পুৰুষ	LQW1757295 ফটো উপলব্ধ	296 নাম : জোনাকী দেৱী স্বামীৰ নাম: উতপল শৰ্মা ঘৰ নং : ৫৯ বয়স : 45 লিঙ্গ : মহিলা	LQW1757308 ফটো উপলব্ধ	297 নাম : হেমন শৰ্মা পিতাৰ নাম: জগদীশ শৰ্মা ঘৰ নং : ৫৯ বয়স : 36 লিঙ্গ : পুৰুষ	LQW1757320 ফটো উপলব্ধ
298 নাম : ধ্ৰুৱজ্যোতি পৰাশৰ পিতাৰ নাম: জগদীশ শৰ্মা ঘৰ নং : ৫৯ বয়স : 30 লিঙ্গ : পুৰুষ	LQW0391698 ফটো উপলব্ধ	299 নাম : হৰিচৰন বৈশ্য পিতাৰ নাম: আমতীয়া ঘৰ নং : ৬১ বয়স : 70 লিঙ্গ : পুৰুষ	LQW1757331 ফটো উপলব্ধ	300 নাম : দীপজ্যোতি মেধি বৈশ্য পিতাৰ নাম: ৰমাকান্ত মেধি ঘৰ নং : ৬১ বয়স : 47 লিঙ্গ : মহিলা	LQW1969988 ফটো উপলব্ধ

301 নাম : হুমেশ্বৰ বৈশ্য পিতাৰ নাম: হৰিচৰন ঘৰ নং : ৬২ বয়স : 42 লিঙ্গ : পুৰুষ	LQW1757353 ফটো উপলব্ধ	302 নাম : উমেশ্বৰ বৈশ্য পিতাৰ নাম: চন্দ্ৰ বৈশ্য ঘৰ নং : ৬২ বয়স : 53 লিঙ্গ : পুৰুষ	LQW1757386 ফটো উপলব্ধ	303 নাম : গীতাজ্জলি বৈশ্য স্বামীৰ নাম: উমেশ বৈশ্য ঘৰ নং : ৬২ বয়স : 46 লিঙ্গ : মহিলা	LQW1757397 ফটো উপলব্ধ
304 নাম : গিৰীজা বৈশ্য পিতাৰ নাম: চন্দ্ৰ ঘৰ নং : ৬২ বয়স : 38 লিঙ্গ : মহিলা	LQW1757400 ফটো উপলব্ধ	305 নাম : কংগকন বৈশ্য পিতাৰ নাম: উমেশ বৈশ্য ঘৰ নং : 62 বয়স : 26 লিঙ্গ : পুৰুষ	LQW0513127 ফটো উপলব্ধ	306 নাম : হিৰক বৈশ্য পিতাৰ নাম: উমেশ বৈশ্য ঘৰ নং : 62 বয়স : 25 লিঙ্গ : পুৰুষ	LQW0516146 ফটো উপলব্ধ
307 নাম : ৰূপজ্যোতি বৈশ্য পিতাৰ নাম: উমেশ বৈশ্য ঘৰ নং : 62 বয়স : 22 লিঙ্গ : পুৰুষ	VMC0024018 ফটো উপলব্ধ	308 নাম : ধৰ্মেশ্বৰ বৈশ্য পিতাৰ নাম: ৰোহিত ঘৰ নং : ৬৩ বয়স : 52 লিঙ্গ : পুৰুষ	LQW1757422 ফটো উপলব্ধ	309 নাম : সমিন বৈশ্য পিতাৰ নাম: ৰহিত বৈশ্য ঘৰ নং : ৬৩ বয়স : 46 লিঙ্গ : পুৰুষ	LQW1757455 ফটো উপলব্ধ
310 নাম : কবিতা বৈশ্য স্বামীৰ নাম: ধৰ্ম বৈশ্য ঘৰ নং : ৬৩ বয়স : 40 লিঙ্গ : মহিলা	LQW1757433 ফটো উপলব্ধ	311 নাম : তাৰিনী ৰাজবংশী পিতাৰ নাম: খুদু ঘৰ নং : ৬৪ বয়স : 78 লিঙ্গ : পুৰুষ	LQW1757466 ফটো উপলব্ধ	312 নাম : কুসুম ৰাজবংশী স্বামীৰ নাম: তাৰিনী ঘৰ নং : ৬৪ বয়স : 68 লিঙ্গ : মহিলা	LQW1757477 ফটো উপলব্ধ
313 নাম : নগেন ৰাজবংশী পিতাৰ নাম: তাৰিনী ঘৰ নং : ৬৪ বয়স : 43 লিঙ্গ : পুৰুষ	LQW1757488 ফটো উপলব্ধ	314 নাম : ললিতা ৰাজবংশী স্বামীৰ নাম: নগেন ৰাজবংশী ঘৰ নং : ৬৪ বয়স : 36 লিঙ্গ : মহিলা	LQW0119727 ফটো উপলব্ধ	315 নাম : গগেন ৰাজবংশী পিতাৰ নাম: তাৰিনী ৰাজবংশী ঘৰ নং : ৬৪ বয়স : 28 লিঙ্গ : পুৰুষ	LQW0120139 ফটো উপলব্ধ
316 নাম : মৃদলা কাকতি ৰাজবংশী স্বামীৰ নাম: গগন ৰাজবংশী ঘৰ নং : 64 বয়স : 25 লিঙ্গ : মহিলা	LQW2022846 ফটো উপলব্ধ	317 নাম : ৰমতী বৈশ্য স্বামীৰ নাম: ধনেশ্বৰ বৈশ্য ঘৰ নং : ৬৫ বয়স : 60 লিঙ্গ : মহিলা	LQW1757513 ফটো উপলব্ধ	318 নাম : ৰঞ্জিত বৈশ্য পিতাৰ নাম: ধনেশ্বৰ বৈশ্য ঘৰ নং : ৬৫ বয়স : 48 লিঙ্গ : পুৰুষ	LQW1757524 ফটো উপলব্ধ
319 নাম : হেমেন বৈশ্য পিতাৰ নাম: ধনেশ্বৰ বৈশ্য ঘৰ নং : ৬৫ বয়স : 38 লিঙ্গ : পুৰুষ	LQW1757546 ফটো উপলব্ধ	320 নাম : তুলিকা কলিতা পিতাৰ নাম: ৰজনী কলিতা ঘৰ নং : ৬৫ বয়স : 30 লিঙ্গ : মহিলা	LQW0157560 ফটো উপলব্ধ	321 নাম : উৰ্মিলা বৈশ্য স্বামীৰ নাম: ধৰনী ঘৰ নং : ৬৬ বয়স : 58 লিঙ্গ : মহিলা	LQW1757568 ফটো উপলব্ধ
322 নাম : জিন্টু বৈশ্য পিতাৰ নাম: ধৰনী ঘৰ নং : ৬৬ বয়স : 39 লিঙ্গ : পুৰুষ	LQW1757580 ফটো উপলব্ধ	323 নাম : বিটু বৈশ্য পিতাৰ নাম: ধৰনী ঘৰ নং : ৬৬ বয়স : 38 লিঙ্গ : পুৰুষ	LQW1757579 ফটো উপলব্ধ	S 324 নাম : পিকু দাস পিতাৰ নাম: ধৰ্ম দাস ঘৰ নং : ৬৬ বয়স : 31 লিঙ্গ : পুৰুষ	LQW0158055 ফটো উপলব্ধ
325 নাম : নৰ্মদা বৈশ্য স্বামীৰ নাম: ৰমনী ঘৰ নং : ৬৭ বয়স : 53 লিঙ্গ : মহিলা	LQW1757604 ফটো উপলব্ধ	326 নাম : নয়ন বৈশ্য পিতাৰ নাম: নৰেন বৈশ্য ঘৰ নং : ৬৭ বয়স : 29 লিঙ্গ : পুৰুষ	LQW0154062 ফটো উপলব্ধ	327 নাম : দীপক বৈশ্য পিতাৰ নাম: ৰামমলা ঘৰ নং : ৬৮ বয়স : 43 লিঙ্গ : পুৰুষ	LQW1757626 ফটো উপলব্ধ
328 নাম : নিটুল বৈশ্য অন্যান্য: গিটমণী বৈশ্য ঘৰ নং : 68 বয়স : 37 লিঙ্গ : পুৰুষ	LQW0463547 ফটো উপলব্ধ	329 নাম : গীতাজ্জলি বৈশ্য পিতাৰ নাম: ৰামমলা ঘৰ নং : ৬৮ বয়স : 36 লিঙ্গ : মহিলা	LQW1757648 ফটো উপলব্ধ	330 নাম : নৰেন বৈশ্য পিতাৰ নাম: ধীৰে ঘৰ নং : ৬৯ বয়স : 63 লিঙ্গ : পুৰুষ	LQW1757659 ফটো উপলব্ধ

331 নাম : বীনা বৈশ্য স্বামীৰ নাম: নৰেন ঘৰ নং : ৬৯ বয়স : 53 লিঙ্গ : মহিলা	LQW1757660 ফটো উপলব্ধ	332 নাম : বিনীতা বৈশ্য পিতাৰ নাম: নৰেন বৈশ্য ঘৰ নং : ৬৯ বয়স : 36 লিঙ্গ : মহিলা	LQW1970065 ফটো উপলব্ধ	333 নাম : নীভাৰাণী বৈশ্য পিতাৰ নাম: নৰেন বৈশ্য ঘৰ নং : ৬৯ বয়স : 31 লিঙ্গ : মহিলা	LQW0124495 ফটো উপলব্ধ
334 নাম : অৰূপ বৈশ্য পিতাৰ নাম: নৰেন বৈশ্য ঘৰ নং : ৬৯ বয়স : 28 লিঙ্গ : পুৰুষ	LQW0124628 ফটো উপলব্ধ	335 নাম : বাসন্তী বৈশ্য পিতাৰ নাম: খগেন ঘৰ নং : ৭০ বয়স : 63 লিঙ্গ : মহিলা	LQW1757671 ফটো উপলব্ধ	336 নাম : সুশীলা বৈশ্য পিতাৰ নাম: আদিত বৈশ্য ঘৰ নং : 70 বয়স : 59 লিঙ্গ : মহিলা	LQW0447615 ফটো উপলব্ধ
337 নাম : ৰূপাঞ্জলী বৈশ্য স্বামীৰ নাম: লক্ষীকান্ত বৈশ্য ঘৰ নং : 70 বয়স : 39 লিঙ্গ : মহিলা	LQW2023208 ফটো উপলব্ধ	338 নাম : লক্ষীকান্ত বৈশ্য পিতাৰ নাম: খগেন ঘৰ নং : ৭০ বয়স : 38 লিঙ্গ : মহিলা	LQW1757682 ফটো উপলব্ধ	339 নাম : ভবেন বৈশ্য পিতাৰ নাম: দেবেন্দ্র ঘৰ নং : ৭২ বয়স : 53 লিঙ্গ : পুৰুষ	LQW1757717 ফটো উপলব্ধ
340 নাম : বিৰনজিত বৈশ্য পিতাৰ নাম: দেবেন্দ্র ঘৰ নং : ৭২ বয়স : 48 লিঙ্গ : পুৰুষ	LQW1757728 ফটো উপলব্ধ	341 নাম : নিলীমা বৈশ্য স্বামীৰ নাম: ভবেন ঘৰ নং : ৭২ বয়স : 43 লিঙ্গ : মহিলা	LQW1757739 ফটো উপলব্ধ	342 নাম : ৰেখা বৈশ্য স্বামীৰ নাম: বিৰনজিত বৈশ্য ঘৰ নং : 72 বয়স : 40 লিঙ্গ : মহিলা	LQW0456624 ফটো উপলব্ধ
S 343 নাম : অংকিতা ডেকা স্বামীৰ নাম: কুলদীপ দাস ঘৰ নং : 72 বয়স : 83 লিঙ্গ : মহিলা	LQW0384016 ফটো উপলব্ধ	S 344 নাম : হিমাক্ষী বৈশ্য পিতাৰ নাম: অরিন বৈশ্য ঘৰ নং : ৭২ বয়স : 28 লিঙ্গ : মহিলা	LQW0127126 ফটো উপলব্ধ	345 নাম : মাতৃৰ নাম: নীলিমা বৈশ্য ঘৰ নং : 72 বয়স : 26 লিঙ্গ : মহিলা	LQW0476820 ফটো উপলব্ধ
346 নাম : উপাসনা বৈশ্য পিতাৰ নাম: ভবেন বৈশ্য ঘৰ নং : 72 বয়স : 22 লিঙ্গ : মহিলা	VMC0050989 ফটো উপলব্ধ	347 নাম : মহেশ বৈশ্য পিতাৰ নাম: মথো ঘৰ নং : ৭৩ বয়স : 50 লিঙ্গ : পুৰুষ	LQW1757740 ফটো উপলব্ধ	348 নাম : ভনীতা বৈশ্য স্বামীৰ নাম: মহেশ বৈশ্য ঘৰ নং : ৭৩ বয়স : 50 লিঙ্গ : মহিলা	LQW1757751 ফটো উপলব্ধ
349 নাম : মুনিন্দ্র বৈশ্য পিতাৰ নাম: মথো ঘৰ নং : ৭৩ বয়স : 40 লিঙ্গ : পুৰুষ	LQW1757773 ফটো উপলব্ধ	350 নাম : ৰিত বৈশ্য পিতাৰ নাম: প্ৰসন্ন বৈশ্য ঘৰ নং : ৭৩ বয়স : 33 লিঙ্গ : পুৰুষ	LQW0502948 ফটো উপলব্ধ	351 নাম : ডিম্পী বৈশ্য মাতৃৰ নাম: ভনীতা বৈশ্য ঘৰ নং : 73 বয়স : 22 লিঙ্গ : মহিলা	VMC0104851 ফটো উপলব্ধ
352 নাম : গিৰীন বৈশ্য পিতাৰ নাম: হৰেন্দ্র ঘৰ নং : ৭৪ বয়স : 56 লিঙ্গ : পুৰুষ	LQW1757795 ফটো উপলব্ধ	353 নাম : অমল্যা বৈশ্য পিতাৰ নাম: হৰেন্দ্র ঘৰ নং : ৭৪ বয়স : 52 লিঙ্গ : পুৰুষ	LQW1757819 ফটো উপলব্ধ	354 নাম : উষা বৈশ্য স্বামীৰ নাম: গিৰীন ঘৰ নং : ৭৪ বয়স : 48 লিঙ্গ : মহিলা	LQW1757808 ফটো উপলব্ধ
355 নাম : ৰঞ্জিত বৈশ্য পিতাৰ নাম: হৰেন্দ্র ঘৰ নং : ৭৪ বয়স : 45 লিঙ্গ : পুৰুষ	LQW1757831 ফটো উপলব্ধ	356 নাম : মনিষা বৈশ্য স্বামীৰ নাম: ৰঞ্জিত বৈশ্য ঘৰ নং : ৭৪ বয়স : 44 লিঙ্গ : মহিলা	LQW1757842 ফটো উপলব্ধ	357 নাম : জীতেন বৈশ্য পিতাৰ নাম: হৰেন্দ্র ঘৰ নং : ৭৪ বয়স : 43 লিঙ্গ : পুৰুষ	LQW1757853 ফটো উপলব্ধ
358 নাম : হিমালী বৈশ্য স্বামীৰ নাম: অমল্যা বৈশ্য ঘৰ নং : ৭৪ বয়স : 43 লিঙ্গ : মহিলা	LQW0128009 ফটো উপলব্ধ	359 নাম : লাচিত বৈশ্য পিতাৰ নাম: গিৰীন বৈশ্য ঘৰ নং : ৭৪ বয়স : 36 লিঙ্গ : পুৰুষ	LQW1761177 ফটো উপলব্ধ	360 নাম : মনিষা বৈশ্য পিতাৰ নাম: জীতেন বৈশ্য ঘৰ নং : ৭৪ বয়স : 32 লিঙ্গ : মহিলা	LQW1969900 ফটো উপলব্ধ

361 নাম : কৌণ্টেৰমানী বৈশ্য পিতাৰ নাম: ৰঞ্জিত বৈশ্য ঘৰ নং : 74 বয়স : 22 লিঙ্গ : পুৰুষ	VMC0062034 ফটো উপলব্ধ	362 নাম : খগেন বৈশ্য পিতাৰ নাম: ধীৰেশ্বৰ বৈশ্য ঘৰ নং : ৭৫ বয়স : 56 লিঙ্গ : পুৰুষ	LQW1757897 ফটো উপলব্ধ	363 নাম : কুঞ্জলতা বৈশ্য স্বামীৰ নাম: খগেন বৈশ্য ঘৰ নং : ৭৫ বয়স : 54 লিঙ্গ : মহিলা	LQW1757900 ফটো উপলব্ধ
364 নাম : দ্বীজেন বৈশ্য পিতাৰ নাম: ধীৰেশ্বৰ ঘৰ নং : ৭৫ বয়স : 48 লিঙ্গ : পুৰুষ	LQW1757922 ফটো উপলব্ধ	365 নাম : মমি বৈশ্য স্বামীৰ নাম: দ্বীজেন বৈশ্য ঘৰ নং : ৭৫ বয়স : 43 লিঙ্গ : মহিলা	LQW1757933 ফটো উপলব্ধ	366 নাম : কৰিস্মিতা বৈশ্য পিতাৰ নাম: খগেন বৈশ্য ঘৰ নং : 75 বয়স : 24 লিঙ্গ : মহিলা	LQW1119080 ফটো উপলব্ধ
367 নাম : নিলীমা বৈশ্য স্বামীৰ নাম: সদা ঘৰ নং : ৭৬ বয়স : 60 লিঙ্গ : মহিলা	LQW1757966 ফটো উপলব্ধ	368 নাম : হিতেশ বৈশ্য পিতাৰ নাম: সদা বৈশ্য ঘৰ নং : ৭৬ বয়স : 36 লিঙ্গ : পুৰুষ	LQW1757999 ফটো উপলব্ধ	369 নাম : জুৰি বৈশ্য স্বামীৰ নাম: জিতেন বৈশ্য ঘৰ নং : 76 বয়স : 34 লিঙ্গ : মহিলা	LQW2002012 ফটো উপলব্ধ
370 নাম : অঞ্জন দাস পিতাৰ নাম: গিৰিন দাস ঘৰ নং : ৭৬ বয়স : 30 লিঙ্গ : পুৰুষ	LQW0154302 ফটো উপলব্ধ	371 নাম : হিৰেন বড়ো মাতৃৰ নাম: নিলিমা বড়ো ঘৰ নং : ৭৬ বয়স : 29 লিঙ্গ : পুৰুষ	LQW0157180 ফটো উপলব্ধ	372 নাম : কৰবী ঠাকুৰীয়া বৈশ্য স্বামীৰ নাম: হিতেশ বৈশ্য ঘৰ নং : 76 বয়স : 26 লিঙ্গ : মহিলা	LQW0511097 ফটো উপলব্ধ
373 নাম : পম্পী কলিতা পিতাৰ নাম: দ্বিজেন্দ্র কলিতা ঘৰ নং : 76 বয়স : 26 লিঙ্গ : মহিলা	LQW1124072 ফটো উপলব্ধ	374 নাম : যামিনী বৈশ্য স্বামীৰ নাম: কমলে ঘৰ নং : ৭৭ বয়স : 78 লিঙ্গ : মহিলা	LQW1758005 ফটো উপলব্ধ	375 নাম : গিৰী দাস পিতাৰ নাম: প্রকাশ দাস ঘৰ নং : ৭৭ বয়স : 69 লিঙ্গ : মহিলা	LQW0157693 ফটো উপলব্ধ
376 নাম : পৰেশ বৈশ্য পিতাৰ নাম: কমলে বৈশ্য ঘৰ নং : ৭৭ বয়স : 46 লিঙ্গ : পুৰুষ	LQW1758038 ফটো উপলব্ধ	377 নাম : ললিতা বৈশ্য স্বামীৰ নাম: গনেশ বৈশ্য ঘৰ নং : ৭৭ বয়স : 40 লিঙ্গ : মহিলা	LQW1758027 ফটো উপলব্ধ	378 নাম : গিৰীবালা স্বামীৰ নাম: পৰেশ ঘৰ নং : 77 বয়স : 39 লিঙ্গ : মহিলা	LQW0475202 ফটো উপলব্ধ
379 নাম : প্রসন্ন বৈশ্য পিতাৰ নাম: হৰকান্ত ঘৰ নং : ৭৮ বয়স : 58 লিঙ্গ : পুৰুষ	LQW1758050 ফটো উপলব্ধ	380 নাম : নন্দেশ্বৰ বৈশ্য পিতাৰ নাম: হৰকান্ত ঘৰ নং : ৭৮ বয়স : 56 লিঙ্গ : পুৰুষ	LQW1758083 ফটো উপলব্ধ	381 নাম : পদমী বৈশ্য স্বামীৰ নাম: প্রসন্ন ঘৰ নং : ৭৮ বয়স : 48 লিঙ্গ : মহিলা	LQW1758061 ফটো উপলব্ধ
382 নাম : পুলিন বৈশ্য পিতাৰ নাম: হৰেন্দ্র বৈশ্য ঘৰ নং : ৭৮ বয়স : 48 লিঙ্গ : পুৰুষ	LQW0381210 ফটো উপলব্ধ	383 নাম : গিতাজ্জলি বৈশ্য স্বামীৰ নাম: নন্দেশ্বৰ বৈশ্য ঘৰ নং : ৭৮ বয়স : 43 লিঙ্গ : মহিলা	LQW1758094 ফটো উপলব্ধ	384 নাম : বিপুল বৈশ্য পিতাৰ নাম: প্রসন্ন ঘৰ নং : ৭৮ বয়স : 38 লিঙ্গ : পুৰুষ	LQW1758072 ফটো উপলব্ধ
385 নাম : ৰিতু বৈশ্য পিতাৰ নাম: প্রসন্ন বৈশ্য ঘৰ নং : ৭৮ বয়স : 32 লিঙ্গ : পুৰুষ	LQW1761111 ফটো উপলব্ধ	386 নাম : অনিতা দাস পিতাৰ নাম: হৰিন দাস ঘৰ নং : ৭৮ বয়স : 31 লিঙ্গ : মহিলা	LQW0227389 ফটো উপলব্ধ	387 নাম : শ্ৰীশ্ৰীকান্ত বৈশ্য পিতাৰ নাম: হৰকান্ত ঘৰ নং : ৭৯ বয়স : 68 লিঙ্গ : পুৰুষ	LQW1758107 ফটো উপলব্ধ
388 নাম : হৰমায়া বৈশ্য স্বামীৰ নাম: শ্ৰীশ্ৰীকান্ত ঘৰ নং : ৭৯ বয়স : 56 লিঙ্গ : মহিলা	LQW1758118 ফটো উপলব্ধ	389 নাম : চম্পক বৈশ্য পিতাৰ নাম: শ্ৰীশ্ৰীকান্ত ঘৰ নং : ৭৯ বয়স : 40 লিঙ্গ : পুৰুষ	LQW1758129 ফটো উপলব্ধ	390 নাম : বন্দনা বৈশ্য স্বামীৰ নাম: চম্পক বৈশ্য ঘৰ নং : ৭৯ বয়স : 34 লিঙ্গ : মহিলা	LQW1969933 ফটো উপলব্ধ

391 নাম : মিন্টু বৈশ্য পিতাৰ নাম: শ্ৰীশ্ৰীকান্ত বৈশ্য ঘৰ নং : ৭৯ বয়স : 33 লিঙ্গ : পুৰুষ	LQW1969875 ফটো উপলব্ধ	392 নাম : আনৰা কাৰ্কি বৈশ্য স্বামীৰ নাম: মিন্টু বৈশ্য ঘৰ নং : 79 বয়স : 31 লিঙ্গ : মহিলা	LQW0510933 ফটো উপলব্ধ	393 নাম : দীনেশ বৈশ্য পিতাৰ নাম: পবিন ঘৰ নং : ৮০ বয়স : 44 লিঙ্গ : পুৰুষ	LQW1758152 ফটো উপলব্ধ
394 নাম : অঞ্জনা বৈশ্য স্বামীৰ নাম: দীনেশ বৈশ্য ঘৰ নং : ৮০ বয়স : 43 লিঙ্গ : মহিলা	LQW1758163 ফটো উপলব্ধ	395 নাম : নিৰঞ্জন বৈশ্য পিতাৰ নাম: পবিন ঘৰ নং : ৮০ বয়স : 40 লিঙ্গ : পুৰুষ	LQW1758174 ফটো উপলব্ধ	396 নাম : বিতুমনি বৈশ্য পিতাৰ নাম: দীনেশ বৈশ্য ঘৰ নং : 80 বয়স : 20 লিঙ্গ : মহিলা	VMC0110684 ফটো উপলব্ধ
397 নাম : মোহিত মজুমদাৰ পিতাৰ নাম: হৰেশ্বৰ মজুমদাৰ ঘৰ নং : ৮১ বয়স : 54 লিঙ্গ : পুৰুষ	LQW1758210 ফটো উপলব্ধ	398 নাম : সুমিত্ৰা মজুমদাৰ স্বামীৰ নাম: মোহিত ঘৰ নং : ৮১ বয়স : 46 লিঙ্গ : মহিলা	LQW1758221 ফটো উপলব্ধ	399 নাম : পৰেশ মজুমদাৰ পিতাৰ নাম: হৰেশ্বৰ বৈশ্য ঘৰ নং : ৮১ বয়স : 42 লিঙ্গ : পুৰুষ	LQW1758196 ফটো উপলব্ধ
400 নাম : জোনালি মজুমদাৰ স্বামীৰ নাম: পৰেশ মজুমদাৰ ঘৰ নং : ৮১ বয়স : 38 লিঙ্গ : মহিলা	LQW1758209 ফটো উপলব্ধ	401 নাম : নয়ন মজুমদাৰ পিতাৰ নাম: মোহিত মজুমদাৰ ঘৰ নং : 81 বয়স : 27 লিঙ্গ : পুৰুষ	LQW0466540 ফটো উপলব্ধ	402 নাম : গৰিমা শৰ্মা পিতাৰ নাম: বাৰ্জেন শৰ্মা ঘৰ নং : 81 বয়স : 22 লিঙ্গ : মহিলা	LQW1532035 ফটো উপলব্ধ
403 নাম : হেমেন মজুমদাৰ পিতাৰ নাম: হৰেশ্বৰ মজুমদাৰ ঘৰ নং : ৮২ বয়স : 50 লিঙ্গ : পুৰুষ	LQW1758232 ফটো উপলব্ধ	404 নাম : অকন মজুমদাৰ স্বামীৰ নাম: হেমেন মজুমদাৰ ঘৰ নং : ৮২ বয়স : 46 লিঙ্গ : মহিলা	LQW1758243 ফটো উপলব্ধ	405 নাম : হীৰকজ্যোতি শৰ্মা পিতাৰ নাম: নগেন নাথ শৰ্মা ঘৰ নং : 82 বয়স : 26 লিঙ্গ : পুৰুষ	LQW0445882 ফটো উপলব্ধ
406 নাম : অংকুৰ বৰ্মন পিতাৰ নাম: নন্দেশ্বৰ বৰ্মন ঘৰ নং : 82 বয়স : 26 লিঙ্গ : পুৰুষ	VMC0050708 ফটো উপলব্ধ	407 নাম : বঞ্জন কলিতা পিতাৰ নাম: যোগমোহন কলিতা ঘৰ নং : 82 বয়স : 24 লিঙ্গ : পুৰুষ	LQW1153881 ফটো উপলব্ধ	408 নাম : নব শৰ্মা পিতাৰ নাম: মনোৰঞ্জন ঘৰ নং : ৮৩ বয়স : 58 লিঙ্গ : পুৰুষ	LQW1758254 ফটো উপলব্ধ
409 নাম : গুনদা দেৱী স্বামীৰ নাম: নব ঘৰ নং : ৮৩ বয়স : 48 লিঙ্গ : মহিলা	LQW1758265 ফটো উপলব্ধ	410 নাম : পৰাগ শৰ্মা পিতাৰ নাম: নৱ শৰ্মা ঘৰ নং : ৮৩ বয়স : 30 লিঙ্গ : পুৰুষ	LQW1970145 ফটো উপলব্ধ	411 নাম : পাপৰি দেৱী স্বামীৰ নাম: পৰাগ শৰ্মা ঘৰ নং : 83 বয়স : 24 লিঙ্গ : মহিলা	VMC0030452 ফটো উপলব্ধ
412 নাম : কৈলাশ বৈশ্য পিতাৰ নাম: মহেশ ঘৰ নং : ৮৪ বয়স : 46 লিঙ্গ : পুৰুষ	LQW1758276 ফটো উপলব্ধ	S 413 নাম : কল্পনা বৈশ্য স্বামীৰ নাম: কৈলাশ বৈশ্য ঘৰ নং : ৮৪ বয়স : 40 লিঙ্গ : মহিলা	LQW1758287 ফটো উপলব্ধ	414 নাম : ৰজনী মেধি পিতাৰ নাম: ৰত্নে ঘৰ নং : ৮৫ বয়স : 53 লিঙ্গ : পুৰুষ	LQW1758298 ফটো উপলব্ধ
415 নাম : কনিকা মেধি স্বামীৰ নাম: ৰজনী ঘৰ নং : ৮৫ বয়স : 48 লিঙ্গ : মহিলা	LQW1758301 ফটো উপলব্ধ	S 416 নাম : ৰীতা মেধী পিতাৰ নাম: ৰজনী মেধী ঘৰ নং : ৮৫ বয়স : 33 লিঙ্গ : মহিলা	LQW0382325 ফটো উপলব্ধ	417 নাম : মনজিত মেধী পিতাৰ নাম: ৰজনী মেধী ঘৰ নং : ৮৫ বয়স : 28 লিঙ্গ : পুৰুষ	LQW0134536 ফটো উপলব্ধ
418 নাম : মিনাক্ষী মেধি পিতাৰ নাম: ৰজনী মেধি ঘৰ নং : 85 বয়স : 27 লিঙ্গ : মহিলা	LQW0476986 ফটো উপলব্ধ	419 নাম : নগেন্দ্র নাথবৈশ্য পিতাৰ নাম: ঘনকান্ত বৈশ্য ঘৰ নং : ৮৬ বয়স : 66 লিঙ্গ : পুৰুষ	LQW1758323 ফটো উপলব্ধ	420 নাম : বীনা বৈশ্য স্বামীৰ নাম: নগেন্দ্র বৈশ্য ঘৰ নং : ৮৬ বয়স : 55 লিঙ্গ : মহিলা	LQW1758334 ফটো উপলব্ধ

421 নাম : পবিত্ৰ বৈশ্য পিতাৰ নাম: ঘনকান্ত ঘৰ নং : ৮৬ বয়স : 53 লিঙ্গ : পুৰুষ	LQW1758345 ফটো উপলব্ধ	422 নাম : গোলাপী বৈশ্য স্বামীৰ নাম: পবিত্ৰ বৈশ্য ঘৰ নং : ৮৬ বয়স : 46 লিঙ্গ : মহিলা	LQW1758356 ফটো উপলব্ধ	S 423 নাম : পূৰ্বী বৈশ্য পিতাৰ নাম: নগেন্দ্ৰ নাথ বৈশ্য ঘৰ নং : ৮৬ বয়স : 33 লিঙ্গ : মহিলা	LQW1758367 ফটো উপলব্ধ
424 নাম : অৰূপ বৈশ্য পিতাৰ নাম: নগেন্দ্ৰ নাথ বৈশ্য ঘৰ নং : ৮৬ বয়স : 31 লিঙ্গ : পুৰুষ	LQW1761337 ফটো উপলব্ধ	425 নাম : পল্লবী বৈশ্য পিতাৰ নাম: নগেন্দ্ৰ নাথ বৈশ্য ঘৰ নং : 86 বয়স : 27 লিঙ্গ : মহিলা	LQW0461038 ফটো উপলব্ধ	426 নাম : সুপ্ৰতিম মুখুৰ্জা পিতাৰ নাম: পবিত্ৰ কুমাৰ বৈশ্য ঘৰ নং : 86 বয়স : 25 লিঙ্গ : পুৰুষ	LQW0465070 ফটো উপলব্ধ
427 নাম : পম্পী বৈশ্য পিতাৰ নাম: নগেন্দ্ৰ বৈশ্য ঘৰ নং : 86 বয়স : 23 লিঙ্গ : মহিলা	VMC0119495 ফটো উপলব্ধ	428 নাম : বুক্ৰিনী বৈশ্য স্বামীৰ নাম: হিতেন ঘৰ নং : ৮৬ বয়স : 64 লিঙ্গ : মহিলা	LQW1758389 ফটো উপলব্ধ	429 নাম : শশীধৰ বৈশ্য পিতাৰ নাম: হিতেন ঘৰ নং : ৮৬ বয়স : 48 লিঙ্গ : মহিলা	LQW1758390 ফটো উপলব্ধ
430 নাম : হেমন্ত বৈশ্য পিতাৰ নাম: চন্দ্ৰ বৈশ্য ঘৰ নং : ৮৭ বয়স : 47 লিঙ্গ : পুৰুষ	LQW0135418 ফটো উপলব্ধ	431 নাম : কনিকা বৈশ্য স্বামীৰ নাম: হেমন্ত বৈশ্য ঘৰ নং : ৮৭ বয়স : 42 লিঙ্গ : মহিলা	LQW1979517 ফটো উপলব্ধ	S 432 নাম : ববিতা বৈশ্য পিতাৰ নাম: হিতেন ঘৰ নং : ৮৭ বয়স : 34 লিঙ্গ : মহিলা	LQW1758414 ফটো উপলব্ধ
433 নাম : সঞ্জীৱ বৈশ্য পিতাৰ নাম: হিতেন বৈশ্য ঘৰ নং : ৮৭ বয়স : 32 লিঙ্গ : পুৰুষ	LQW1761257 ফটো উপলব্ধ	434 নাম : বুমি বৈশ্য স্বামীৰ নাম: শশিধৰ বৈশ্য ঘৰ নং : ৮৭ বয়স : 30 লিঙ্গ : মহিলা	LQW0383034 ফটো উপলব্ধ	435 নাম : মনালিছা কলিতা স্বামীৰ নাম: সঞ্জীৱ বৈশ্য ঘৰ নং : 87 বয়স : 22 লিঙ্গ : মহিলা	VMC0105619 ফটো উপলব্ধ
S 436 নাম : চাৰ বৈশ্য স্বামীৰ নাম: ভবেন ঘৰ নং : ৮৯ বয়স : 78 লিঙ্গ : মহিলা	LQW1758436 ফটো উপলব্ধ	S 437 নাম : অচ্যুত বৈশ্য পিতাৰ নাম: ভবেন ঘৰ নং : ৮৯ বয়স : 43 লিঙ্গ : পুৰুষ	LQW1758447 ফটো উপলব্ধ	S 438 নাম : বিশ্বজিৎ বৈশ্য পিতাৰ নাম: ভবেন বৈশ্য ঘৰ নং : ৮৯ বয়স : 40 লিঙ্গ : পুৰুষ	LQW1758470 ফটো উপলব্ধ
S 439 নাম : মামনি বৈশ্য স্বামীৰ নাম: অচ্যুত বৈশ্য ঘৰ নং : ৮৯ বয়স : 39 লিঙ্গ : মহিলা	LQW1758458 ফটো উপলব্ধ	440 নাম : ভূপেন ডেকা পিতাৰ নাম: সন্তো ঘৰ নং : ৯০ বয়স : 63 লিঙ্গ : পুৰুষ	LQW1758516 ফটো উপলব্ধ	441 নাম : দেবেন ডেকা পিতাৰ নাম: সন্তো ঘৰ নং : ৯০ বয়স : 58 লিঙ্গ : পুৰুষ	LQW1758538 ফটো উপলব্ধ
442 নাম : গীতা ডেকা স্বামীৰ নাম: ভূপেন ডেকা ঘৰ নং : ৯০ বয়স : 50 লিঙ্গ : মহিলা	LQW1758527 ফটো উপলব্ধ	443 নাম : বীনা ডেকা স্বামীৰ নাম: দেবেন ঘৰ নং : ৯০ বয়স : 48 লিঙ্গ : মহিলা	LQW1758549 ফটো উপলব্ধ	444 নাম : প্ৰিতম কুমাৰ ডেকা পিতাৰ নাম: দেবেন ডেকা ঘৰ নং : ৯০ বয়স : 39 লিঙ্গ : পুৰুষ	LQW0158071 ফটো উপলব্ধ
445 নাম : হীৰামনি তালুকদাৰ স্বামীৰ নাম: নিপম ডেকা ঘৰ নং : 90 বয়স : 34 লিঙ্গ : মহিলা	VMC0027938 ফটো উপলব্ধ	446 নাম : নিপম ডেকা পিতাৰ নাম: ভূপেন ডেকা ঘৰ নং : ৯০ বয়স : 33 লিঙ্গ : পুৰুষ	LQW1761166 ফটো উপলব্ধ	447 নাম : ৰূপম ডেকা পিতাৰ নাম: ভূপেন ডেকা ঘৰ নং : ৯০ বয়স : 31 লিঙ্গ : পুৰুষ	LQW1969853 ফটো উপলব্ধ
448 নাম : ভনিতা বৰ্মন স্বামীৰ নাম: ৰূপম ডেকা ঘৰ নং : 90 বয়স : 31 লিঙ্গ : মহিলা	VMC0079145 ফটো উপলব্ধ	449 নাম : বনশ্ৰী বৰ্মন ডেকা স্বামীৰ নাম: প্ৰীতম কুমাৰ ডেকা ঘৰ নং : 90 বয়স : 30 লিঙ্গ : মহিলা	VMC0022434 ফটো উপলব্ধ	450 নাম : জিষ্ণুজ্যোতি ডেকা পিতাৰ নাম: দেবেন ডেকা ঘৰ নং : 90 বয়স : 23 লিঙ্গ : পুৰুষ	LQW0511659 ফটো উপলব্ধ

451 নাম : ৰোহিনী ডেকা পিতাৰ নাম: পদ্ম ঘৰ নং : ৯২ বয়স : 63 লিঙ্গ : পুৰুষ	LQW1758572 ফটো উপলব্ধ	452 নাম : ভুবনেশ্বৰ ডেকা পিতাৰ নাম: পদ্ম ঘৰ নং : ৯২ বয়স : 58 লিঙ্গ : পুৰুষ	LQW1758594 ফটো উপলব্ধ	453 নাম : জীতেন ডেকা পিতাৰ নাম: পদ্ম ঘৰ নং : ৯২ বয়স : 56 লিঙ্গ : পুৰুষ	LQW1758618 ফটো উপলব্ধ
S 454 নাম : উত্তম ডেকা পিতাৰ নাম: পদ্ম ঘৰ নং : ৯২ বয়স : 54 লিঙ্গ : পুৰুষ	LQW1758630 ফটো উপলব্ধ	455 নাম : ভাৰতী ডেকা স্বামীৰ নাম: ৰোহিনী ঘৰ নং : ৯২ বয়স : 53 লিঙ্গ : মহিলা	LQW1758583 ফটো উপলব্ধ	456 নাম : সৰ্বোজনী ডেকা স্বামীৰ নাম: ভুবনেশ্বৰ ঘৰ নং : ৯২ বয়স : 50 লিঙ্গ : মহিলা	LQW1758607 ফটো উপলব্ধ
457 নাম : স্নাতা ডেকা স্বামীৰ নাম: জীতেন ডেকা ঘৰ নং : ৯২ বয়স : 42 লিঙ্গ : মহিলা	LQW1758629 ফটো উপলব্ধ	S 458 নাম : অনিন্দিতা ডেকা পিতাৰ নাম: ৰোহিনী ডেকা ঘৰ নং : ৯২ বয়স : 52 লিঙ্গ : মহিলা	LQW1761246 ফটো উপলব্ধ	459 নাম : পাৰ্থপ্ৰতীম ডেকা পিতাৰ নাম: ভুবনেশ্বৰ ডেকা ঘৰ নং : ৯২ বয়স : 31 লিঙ্গ : পুৰুষ	LQW1970134 ফটো উপলব্ধ
460 নাম : মন্যয় ডেকা পিতাৰ নাম: ৰোহিনী ডেকা ঘৰ নং : 91 বয়স : 29 লিঙ্গ : পুৰুষ	LQW0280966 ফটো উপলব্ধ	461 নাম : পিংকী কলিতা স্বামীৰ নাম: পাৰ্থ প্ৰতিম ডেকা ঘৰ নং : 91 বয়স : 27 লিঙ্গ : মহিলা	VMC0077321 ফটো উপলব্ধ	462 নাম : বিমলা ডেকা স্বামীৰ নাম: অনিল ঘৰ নং : ৯২ বয়স : 58 লিঙ্গ : মহিলা	LQW1758674 ফটো উপলব্ধ
463 নাম : অপৰ্ব ডেকা পিতাৰ নাম: অনিল ডেকা ঘৰ নং : ৯২ বয়স : 36 লিঙ্গ : পুৰুষ	LQW1758710 ফটো উপলব্ধ	464 নাম : হিমাশ্ৰী ঠাকুৰীয়া স্বামীৰ নাম: সুৰেন ঠাকুৰীয়া ঘৰ নং : ৯২ বয়স : 34 লিঙ্গ : মহিলা	LQW1970189 ফটো উপলব্ধ	465 নাম : চিন্ময় ডেকা পিতাৰ নাম: অনিল ডেকা ঘৰ নং : ৯২ বয়স : 30 লিঙ্গ : পুৰুষ	LQW1761406 ফটো উপলব্ধ
S 466 নাম : শোভন চন্দ্ৰ ডেকা পিতাৰ নাম: পদ্ম ঘৰ নং : ৯৩ বয়স : 76 লিঙ্গ : পুৰুষ	LQW1758732 ফটো উপলব্ধ	467 নাম : পুতুলী ডেকা স্বামীৰ নাম: শোভন ঘৰ নং : ৯৩ বয়স : 63 লিঙ্গ : মহিলা	LQW1758743 ফটো উপলব্ধ	468 নাম : ত্ৰিদিপ ডেকা পিতাৰ নাম: শোভন ঘৰ নং : ৯৩ বয়স : 36 লিঙ্গ : পুৰুষ	LQW1758754 ফটো উপলব্ধ
469 নাম : সম্বৰ ডেকা পিতাৰ নাম: হাহি ঘৰ নং : ৯৪ বয়স : 83 লিঙ্গ : পুৰুষ	LQW1758765 ফটো উপলব্ধ	470 নাম : প্ৰমিলা ডেকা স্বামীৰ নাম: সম্বৰ ঘৰ নং : ৯৪ বয়স : 68 লিঙ্গ : মহিলা	LQW1758776 ফটো উপলব্ধ	471 নাম : বুবল ডেকা পিতাৰ নাম: সম্বৰ ডেকা ঘৰ নং : ৯৪ বয়স : 37 লিঙ্গ : পুৰুষ	LQW1761224 ফটো উপলব্ধ
472 নাম : লক্ষী ডেকা স্বামীৰ নাম: সমীন্দ্ৰ ঘৰ নং : ৯৫ বয়স : 73 লিঙ্গ : মহিলা	LQW1758801 ফটো উপলব্ধ	473 নাম : খগেন্দ্ৰ নাথ ডেকা পিতাৰ নাম: সমীন্দ্ৰ ঘৰ নং : ৯৫ বয়স : 56 লিঙ্গ : পুৰুষ	LQW1758812 ফটো উপলব্ধ	474 নাম : অচ্যুত ডেকা পিতাৰ নাম: সমীন্দ্ৰ ঘৰ নং : ৯৫ বয়স : 52 লিঙ্গ : পুৰুষ	LQW1758834 ফটো উপলব্ধ
475 নাম : দীপক ডেকা পিতাৰ নাম: সমীন্দ্ৰ ডেকা ঘৰ নং : ৯৫ বয়স : 46 লিঙ্গ : পুৰুষ	LQW1758856 ফটো উপলব্ধ	476 নাম : ভবেশ ডেকা পিতাৰ নাম: সমীন্দ্ৰ ঘৰ নং : ৯৫ বয়স : 44 লিঙ্গ : পুৰুষ	LQW1758867 ফটো উপলব্ধ	477 নাম : গোলাপী ডেকা স্বামীৰ নাম: খগেন্দ্ৰ ঘৰ নং : ৯৫ বয়স : 44 লিঙ্গ : মহিলা	LQW1758823 ফটো উপলব্ধ
478 নাম : মনিকা ডেকা স্বামীৰ নাম: অচ্যুত ডেকা ঘৰ নং : ৯৫ বয়স : 43 লিঙ্গ : মহিলা	LQW1758845 ফটো উপলব্ধ	479 নাম : ভূপেশ ডেকা পিতাৰ নাম: সমীন্দ্ৰ ঘৰ নং : ৯৫ বয়স : 42 লিঙ্গ : পুৰুষ	LQW1758878 ফটো উপলব্ধ	480 নাম : মৰমী ডেকা পিতাৰ নাম: কৃষ্ণ কান্ত বৰ্মন ঘৰ নং : 95 বয়স : 37 লিঙ্গ : মহিলা	LQW1123496 ফটো উপলব্ধ

S 481 নাম : দিপাক্ষী ডেকা পিতাৰ নাম: খগেন্দ্ৰ নাথ ডেকা ঘৰ নং : 95 বয়স : 28 লিঙ্গ : মহিলা	LQW1123751 ফটো উপলব্ধ	482 নাম : উদিত্য ডেকা পিতাৰ নাম: খগেন্দ্ৰ নাথ ডেকা ঘৰ নং : 95 বয়স : 26 লিঙ্গ : পুৰুষ	LQW0465393 ফটো উপলব্ধ	483 নাম : লাবন্য ডেকা স্বামীৰ নাম: নৃপেন ঘৰ নং : 56 বয়স : 53 লিঙ্গ : মহিলা	LQW1758914 ফটো উপলব্ধ
484 নাম : সৰ্বেশ্বৰ ডেকা পিতাৰ নাম: নৰেশ্বৰ ঘৰ নং : 56 বয়স : 50 লিঙ্গ : পুৰুষ	LQW1758889 ফটো উপলব্ধ	485 নাম : কনিকা ডেকা স্বামীৰ নাম: সৰ্বেশ্বৰ ডেকা ঘৰ নং : 56 বয়স : 46 লিঙ্গ : মহিলা	LQW1758890 ফটো উপলব্ধ	S 486 নাম : ডেইজী ডেকা পিতাৰ নাম: নৃপেন ডেকা ঘৰ নং : 56 বয়স : 36 লিঙ্গ : মহিলা	LQW1758925 ফটো উপলব্ধ
487 নাম : মৃদুল ডেকা পিতাৰ নাম: নৃপেন ডেকা ঘৰ নং : 56 বয়স : 32 লিঙ্গ : পুৰুষ	LQW1758936 ফটো উপলব্ধ	488 নাম : কৰুনা ডেকা পিতাৰ নাম: নবীন ঘৰ নং : 59 বয়স : 48 লিঙ্গ : পুৰুষ	LQW1758970 ফটো উপলব্ধ	489 নাম : ভনিতা বৰ্মন স্বামীৰ নাম: কৰুনা ডেকা ঘৰ নং : 59 বয়স : 37 লিঙ্গ : মহিলা	LQW1761360 ফটো উপলব্ধ
490 নাম : বিপিন ডেকা পিতাৰ নাম: নিভাৰ্ষা ঘৰ নং : 58 বয়স : 70 লিঙ্গ : পুৰুষ	LQW1758981 ফটো উপলব্ধ	491 নাম : চাৰু ডেকা স্বামীৰ নাম: বিপিন ঘৰ নং : 58 বয়স : 62 লিঙ্গ : মহিলা	LQW1758992 ফটো উপলব্ধ	492 নাম : গোবিন্দ ডেকা পিতাৰ নাম: নিভাৰ্ষা বাম ডেকা ঘৰ নং : 58 বয়স : 59 লিঙ্গ : পুৰুষ	LQW1759031 ফটো উপলব্ধ
493 নাম : কুমুদ ডেকা পিতাৰ নাম: নিভাৰ্ষা বাম ডেকা ঘৰ নং : 58 বয়স : 57 লিঙ্গ : পুৰুষ	LQW1759042 ফটো উপলব্ধ	494 নাম : মৃদুসিতা ডেকা স্বামীৰ নাম: কুমুদ ডেকা ঘৰ নং : 58 বয়স : 40 লিঙ্গ : মহিলা	LQW1761348 ফটো উপলব্ধ	495 নাম : প্ৰণিতা কলিতা স্বামীৰ নাম: গোবিন্দ ঘৰ নং : 58 বয়স : 49 লিঙ্গ : মহিলা	LQW0385492 ফটো উপলব্ধ
496 নাম : নাৰায়ন ডেকা পিতাৰ নাম: মনমোহন ঘৰ নং : 58 বয়স : 56 লিঙ্গ : পুৰুষ	LQW1759075 ফটো উপলব্ধ	497 নাম : গনেশ বৈশ্য পিতাৰ নাম: কমল ঘৰ নং : 99 বয়স : 50 লিঙ্গ : পুৰুষ	LQW1758016 ফটো উপলব্ধ	498 নাম : দিলীপ ডেকা পিতাৰ নাম: মনমোহন ডেকা ঘৰ নং : 58 বয়স : 48 লিঙ্গ : পুৰুষ	LQW1759111 ফটো উপলব্ধ
499 নাম : কবিতা ভৰালী স্বামীৰ নাম: দিলীপ ডেকা ঘৰ নং : 99 বয়স : 40 লিঙ্গ : মহিলা	LQW0461590 ফটো উপলব্ধ	500 নাম : ঋষিকেশ বৈশ্য পিতাৰ নাম: গণেশ বৈশ্য ঘৰ নং : 58 বয়স : 24 লিঙ্গ : পুৰুষ	LQW0502757 ফটো উপলব্ধ	501 নাম : হৰমায়া ডেকা স্বামীৰ নাম: ঘনকান্ত ঘৰ নং : 100 বয়স : 78 লিঙ্গ : মহিলা	LQW1759133 ফটো উপলব্ধ
S 502 নাম : কল্পনা চাহ স্বামীৰ নাম: মনু চাহ ঘৰ নং : 100 বয়স : 49 লিঙ্গ : মহিলা	VMC0025544 ফটো উপলব্ধ	503 নাম : লক্ষীকান্ত ডেকা পিতাৰ নাম: ঘনকান্ত ঘৰ নং : 100 বয়স : 48 লিঙ্গ : পুৰুষ	LQW1759122 ফটো উপলব্ধ	504 নাম : অনামিকা দাস স্বামীৰ নাম: অৰূপ ডেকা ঘৰ নং : 100 বয়স : 43 লিঙ্গ : মহিলা	VMC0107250 ফটো উপলব্ধ
505 নাম : মঞ্জু ডেকা স্বামীৰ নাম: লক্ষীকান্ত ডেকা ঘৰ নং : 100 বয়স : 40 লিঙ্গ : মহিলা	LQW1970054 ফটো উপলব্ধ	506 নাম : অৰূপ ডেকা পিতাৰ নাম: ঘনকান্ত ঘৰ নং : 100 বয়স : 38 লিঙ্গ : পুৰুষ	LQW1759155 ফটো উপলব্ধ	S 507 নাম : পাৰ্বতী শাহ মাতৃৰ নাম: কল্পনা শাহ ঘৰ নং : 100 বয়স : 23 লিঙ্গ : মহিলা	LQW1503663 ফটো উপলব্ধ
S 508 নাম : পংকজ শাহ মাতৃৰ নাম: কল্পনা শাহ ঘৰ নং : 100 বয়স : 22 লিঙ্গ : পুৰুষ	LQW1481985 ফটো উপলব্ধ	509 নাম : নিৰলা ডেকা স্বামীৰ নাম: সদানন্দ ডেকা ঘৰ নং : 101 বয়স : 51 লিঙ্গ : মহিলা	LQW1970076 ফটো উপলব্ধ	510 নাম : সদানন্দ ডেকা পিতাৰ নাম: সনাতন ঘৰ নং : 101 বয়স : 48 লিঙ্গ : পুৰুষ	LQW1759188 ফটো উপলব্ধ

511 নাম : দেবেন ডেকা পিতাৰ নাম: গন্ধো ঘৰ নং : ১০২ বয়স : 60 লিঙ্গ : পুৰুষ	LQW1759202 ফটো উপলব্ধ	512 নাম : মিনতি ডেকা বৰ্মন স্বামীৰ নাম: জ্যাউটিশ বৰ্মন ঘৰ নং : ১০২ বয়স : 57 লিঙ্গ : মহিলা	LQW1761213 ফটো উপলব্ধ	513 নাম : অঞ্জনা ডেকা স্বামীৰ নাম: দেবেন ঘৰ নং : ১০২ বয়স : 54 লিঙ্গ : মহিলা	LQW1759213 ফটো উপলব্ধ
514 নাম : জ্যাউটিশ বৰ্মন পিতাৰ নাম: মনমোহন বৰ্মন ঘৰ নং : ১০২ বয়স : 43 লিঙ্গ : পুৰুষ	LQW1759224 ফটো উপলব্ধ	515 নাম : গিতুমনি ডেকা পিতাৰ নাম: দেবেন ডেকা ঘৰ নং : ১০২ বয়স : 33 লিঙ্গ : মহিলা	LQW1759235 ফটো উপলব্ধ	516 নাম : উষা মনি ডেকা মাতৃৰ নাম: অঞ্জনা ডেকা ঘৰ নং : ১০২ বয়স : 31 লিঙ্গ : মহিলা	LQW0155721 ফটো উপলব্ধ
517 নাম : বৰ্মা ডেকা পিতাৰ নাম: হৰেন্দ্র ঘৰ নং : ১০৩ বয়স : 58 লিঙ্গ : পুৰুষ	LQW1759268 ফটো উপলব্ধ	518 নাম : পদমী ডেকা স্বামীৰ নাম: বৰ্মা ডেকা ঘৰ নং : ১০৩ বয়স : 48 লিঙ্গ : মহিলা	LQW1759279 ফটো উপলব্ধ	519 নাম : নগেন ডেকা পিতাৰ নাম: হৰেন্দ্র ঘৰ নং : ১০৩ বয়স : 43 লিঙ্গ : পুৰুষ	LQW1759280 ফটো উপলব্ধ
520 নাম : নিজৰা ডেকা স্বামীৰ নাম: নগেন ডেকা ঘৰ নং : ১০৩ বয়স : 39 লিঙ্গ : মহিলা	LQW1970123 ফটো উপলব্ধ	521 নাম : গীতাজ্জলী ডেকা পিতাৰ নাম: বৰ্মা কান্ত ডেকা ঘৰ নং : 103 বয়স : 22 লিঙ্গ : মহিলা	VMC0104463 ফটো উপলব্ধ	522 নাম : পুলমা কলিতা স্বামীৰ নাম: বমেশ ঘৰ নং : ১০৪ বয়স : 53 লিঙ্গ : মহিলা	LQW1759304 ফটো উপলব্ধ
523 নাম : দীনেশ কলিতা পিতাৰ নাম: দধি ঘৰ নং : ১০৪ বয়স : 53 লিঙ্গ : পুৰুষ	LQW1759315 ফটো উপলব্ধ	524 নাম : কল্পনা কলিতা পিতাৰ নাম: দীনেশ ডেকা ঘৰ নং : ১০৪ বয়স : 43 লিঙ্গ : মহিলা	LQW1969922 ফটো উপলব্ধ	S 525 নাম : কনিকা কলিতা মাতৃৰ নাম: পুলমা কলিতা ঘৰ নং : ১০৪ বয়স : 34 লিঙ্গ : মহিলা	LQW1759348 ফটো উপলব্ধ
S 526 নাম : নমিতা কলিতা মাতৃৰ নাম: পুলমা কলিতা ঘৰ নং : ১০৪ বয়স : 34 লিঙ্গ : মহিলা	LQW1759359 ফটো উপলব্ধ	527 নাম : ভাৰতী কলিতা পিতাৰ নাম: মদন ঘৰ নং : ১০৫ বয়স : 60 লিঙ্গ : মহিলা	LQW1759382 ফটো উপলব্ধ	528 নাম : পবিত্র কলিতা পিতাৰ নাম: মদন ঘৰ নং : ১০৫ বয়স : 53 লিঙ্গ : পুৰুষ	LQW1759393 ফটো উপলব্ধ
529 নাম : কবিতা কলিতা স্বামীৰ নাম: পবিত্র কলিতা ঘৰ নং : ১০৫ বয়স : 43 লিঙ্গ : মহিলা	LQW1759406 ফটো উপলব্ধ	530 নাম : মঞ্জু কলিতা পিতাৰ নাম: মদন ঘৰ নং : ১০৫ বয়স : 41 লিঙ্গ : মহিলা	LQW1759428 ফটো উপলব্ধ	531 নাম : পুৰী কলিতা স্বামীৰ নাম: হৰিচৰন কলিতা ঘৰ নং : ১০৫ বয়স : 38 লিঙ্গ : মহিলা	LQW1761304 ফটো উপলব্ধ
532 নাম : দ্বীপজ্যোতি কলিতা পিতাৰ নাম: পবিত্র কলিতা ঘৰ নং : 105 বয়স : 22 লিঙ্গ : পুৰুষ	LQW2017390 ফটো উপলব্ধ	533 নাম : কৈলাস চন্দ্ৰ কলিতা পিতাৰ নাম: বদন ঘৰ নং : ১০৬ বয়স : 62 লিঙ্গ : পুৰুষ	LQW1759451 ফটো উপলব্ধ	534 নাম : ৰাজিব চন্দ্ৰ কলিতা পিতাৰ নাম: বদন ঘৰ নং : ১০৬ বয়স : 59 লিঙ্গ : পুৰুষ	LQW1759473 ফটো উপলব্ধ
535 নাম : ডালিমী কলিতা স্বামীৰ নাম: কৈলাশ ঘৰ নং : ১০৬ বয়স : 53 লিঙ্গ : মহিলা	LQW1759462 ফটো উপলব্ধ	536 নাম : ডালিমী কলিতা স্বামীৰ নাম: প্ৰসন্ন কলিতা ঘৰ নং : ১০৬ বয়স : 53 লিঙ্গ : মহিলা	LQW1759508 ফটো উপলব্ধ	537 নাম : প্ৰসন্ন কলিতা পিতাৰ নাম: বদন ঘৰ নং : ১০৬ বয়স : 50 লিঙ্গ : পুৰুষ	LQW1759495 ফটো উপলব্ধ
538 নাম : ৰঞ্জিতা কলিতা স্বামীৰ নাম: ৰাজীব কলিতা ঘৰ নং : ১০৬ বয়স : 48 লিঙ্গ : মহিলা	LQW1759484 ফটো উপলব্ধ	539 নাম : ৰমেন কলিতা পিতাৰ নাম: বদন ঘৰ নং : ১০৬ বয়স : 45 লিঙ্গ : পুৰুষ	LQW1759519 ফটো উপলব্ধ	540 নাম : নয়ন হালৈ পিতাৰ নাম: সুভাষ হালৈ ঘৰ নং : ১০৬ বয়স : 34 লিঙ্গ : পুৰুষ	LQW1761280 ফটো উপলব্ধ

541 নাম : মানস কলিতা পিতাৰ নাম: কেলাস চন্দ্ৰ কলিতা ঘৰ নং : 106 বয়স : 31 লিঙ্গ : পুৰুষ	LQW1969864 ফটো উপলব্ধ	542 নাম : দিপাঞ্জলী তালুকদাৰ পিতাৰ নাম: বমেন কলিতা ঘৰ নং : 106 বয়স : 31 লিঙ্গ : মহিলা	LQW0157784 ফটো উপলব্ধ	543 নাম : বিশাল কলিতা পিতাৰ নাম: ৰাজিব চন্দ্ৰ কলিতা ঘৰ নং : 106 বয়স : 23 লিঙ্গ : পুৰুষ	LQW1125095 ফটো উপলব্ধ
544 নাম : অলকেশ কলিতা পিতাৰ নাম: প্ৰসন্ন কলিতা ঘৰ নং : 106 বয়স : 22 লিঙ্গ : পুৰুষ	LQW2017259 ফটো উপলব্ধ	545 নাম : অবলা কলিতা স্বামীৰ নাম: বনমালী ঘৰ নং : 109 বয়স : 73 লিঙ্গ : মহিলা	LQW1759520 ফটো উপলব্ধ	546 নাম : অনন্ত কলিতা পিতাৰ নাম: বনমালী ঘৰ নং : 109 বয়স : 51 লিঙ্গ : পুৰুষ	LQW1759531 ফটো উপলব্ধ
547 নাম : কিশোৰ কলিতা পিতাৰ নাম: বনমালী ঘৰ নং : 109 বয়স : 48 লিঙ্গ : পুৰুষ	LQW1759542 ফটো উপলব্ধ	548 নাম : বীনা কলিতা স্বামীৰ নাম: অনন্ত কলিতা ঘৰ নং : 109 বয়স : 44 লিঙ্গ : মহিলা	LQW1969955 ফটো উপলব্ধ	549 নাম : বিনীতা কলিতা স্বামীৰ নাম: কিশোৰ কলিতা ঘৰ নং : 109 বয়স : 42 লিঙ্গ : মহিলা	LQW1970178 ফটো উপলব্ধ
550 নাম : অমল্যা কলিতা পিতাৰ নাম: আতোহা ঘৰ নং : 108 বয়স : 58 লিঙ্গ : পুৰুষ	LQW1759553 ফটো উপলব্ধ	551 নাম : পাৰুল কলিতা পিতাৰ নাম: আতোহা ঘৰ নং : 108 বয়স : 58 লিঙ্গ : মহিলা	LQW1759564 ফটো উপলব্ধ	552 নাম : দিষ্টী কলিতা স্বামীৰ নাম: অমল্যা কলিতা ঘৰ নং : 108 বয়স : 48 লিঙ্গ : মহিলা	LQW1759575 ফটো উপলব্ধ
553 নাম : চন্দাসিতা কলিতা পিতাৰ নাম: অমল্যা কলিতা ঘৰ নং : 108 বয়স : 23 লিঙ্গ : মহিলা	LQW1111780 ফটো উপলব্ধ	554 নাম : কৌশিক শৰ্মা পিতাৰ নাম: অতুল শৰ্মা ঘৰ নং : 108 বয়স : 23 লিঙ্গ : পুৰুষ	VMC0064923 ফটো উপলব্ধ	555 নাম : প্ৰতাপ কলিতা পিতাৰ নাম: কনক ঘৰ নং : 109 বয়স : 53 লিঙ্গ : পুৰুষ	LQW1759611 ফটো উপলব্ধ
556 নাম : ক্ষিতীশ কলিতা পিতাৰ নাম: কনক ঘৰ নং : 109 বয়স : 48 লিঙ্গ : পুৰুষ	LQW1759633 ফটো উপলব্ধ	557 নাম : কল্পনা কলিতা স্বামীৰ নাম: প্ৰতাপ কলিতা ঘৰ নং : 109 বয়স : 45 লিঙ্গ : মহিলা	LQW1759622 ফটো উপলব্ধ	# 558 নাম : বৰ্ণালী বৰ্মন স্বামীৰ নাম: ক্ষিতীশ কলিতা ঘৰ নং : 109 বয়স : 36 লিঙ্গ : মহিলা	LQW1183002 ফটো উপলব্ধ
559 নাম : ভূপেন কলিতা পিতাৰ নাম: চন্দ্ৰকান্ত ঘৰ নং : 110 বয়স : 68 লিঙ্গ : পুৰুষ	LQW1759655 ফটো উপলব্ধ	560 নাম : মলয়া কলিতা স্বামীৰ নাম: ভূপেন ঘৰ নং : 110 বয়স : 58 লিঙ্গ : মহিলা	LQW1759666 ফটো উপলব্ধ	561 নাম : উপেন কলিতা পিতাৰ নাম: চন্দ্ৰকান্ত ঘৰ নং : 110 বয়স : 50 লিঙ্গ : পুৰুষ	LQW1759702 ফটো উপলব্ধ
562 নাম : অলকা কলিতা স্বামীৰ নাম: উপেন কলিতা ঘৰ নং : 110 বয়স : 45 লিঙ্গ : মহিলা	LQW1759713 ফটো উপলব্ধ	563 নাম : ধিৰাজ কলিতা পিতাৰ নাম: ভূপেন ঘৰ নং : 110 বয়স : 40 লিঙ্গ : পুৰুষ	LQW1759677 ফটো উপলব্ধ	S 564 নাম : বৰ্ণালী কলিতা পিতাৰ নাম: ভূপেন ঘৰ নং : 110 বয়স : 38 লিঙ্গ : মহিলা	LQW1759688 ফটো উপলব্ধ
565 নাম : ৰাতুল কলিতা পিতাৰ নাম: ভূপেন ঘৰ নং : 110 বয়স : 36 লিঙ্গ : পুৰুষ	LQW1759699 ফটো উপলব্ধ	566 নাম : বৰ্ণালী বৰ্মন স্বামীৰ নাম: ৰাতুল কলিতা ঘৰ নং : 110 বয়স : 27 লিঙ্গ : মহিলা	LQW0515825 ফটো উপলব্ধ	567 নাম : জয়ন্ত ডেকা পিতাৰ নাম: কুঞ্জৰাম ডেকা ঘৰ নং : 111 বয়স : 49 লিঙ্গ : পুৰুষ	LQW1759735 ফটো উপলব্ধ
568 নাম : বিনিতা ডেকা স্বামীৰ নাম: জয়ন্ত ডেকা ঘৰ নং : 111 বয়স : 43 লিঙ্গ : মহিলা	LQW1759746 ফটো উপলব্ধ	569 নাম : প্ৰহ্লাদ কলিতা পিতাৰ নাম: কুঞ্জ ঘৰ নং : 111 বয়স : 43 লিঙ্গ : পুৰুষ	LQW1759757 ফটো উপলব্ধ	570 নাম : ধীৰমণী কলিতা স্বামীৰ নাম: প্ৰহ্লাদ কলিতা ঘৰ নং : 111 বয়স : 28 লিঙ্গ : মহিলা	LQW0544098 ফটো উপলব্ধ

<p>S 571</p> <p>নাম : হিমাত্ৰী ডেকা পিতাৰ নাম : জয়ন্ত ডেকা ঘৰ নং : 111 বয়স : 23 লিঙ্গ : মহিলা</p> <p>LQW0291641</p> <p>ফটো উপলব্ধ</p>	<p>572</p> <p>নাম : জ্যোতিৰ্ময় ডেকা পিতাৰ নাম : জয়ন্ত ডেকা ঘৰ নং : 111 বয়স : 19 লিঙ্গ : পুৰুষ</p> <p>VMC0078154</p> <p>ফটো উপলব্ধ</p>	<p>573</p> <p>নাম : খগেন ডেকা পিতাৰ নাম : ৰতিকান্ত ঘৰ নং : 112 বয়স : 44 লিঙ্গ : পুৰুষ</p> <p>LQW1759780</p> <p>ফটো উপলব্ধ</p>
<p>574</p> <p>নাম : মিৰা ডেকা স্বামীৰ নাম : খগেন ডেকা ঘৰ নং : 112 বয়স : 41 লিঙ্গ : মহিলা</p> <p>LQW1759791</p> <p>ফটো উপলব্ধ</p>	<p>575</p> <p>নাম : কমল ডেকা পিতাৰ নাম : কিত্তী ঘৰ নং : 113 বয়স : 47 লিঙ্গ : পুৰুষ</p> <p>LQW1759815</p> <p>ফটো উপলব্ধ</p>	<p>576</p> <p>নাম : বৰষা ডেকা স্বামীৰ নাম : কমল ডেকা ঘৰ নং : 113 বয়স : 40 লিঙ্গ : মহিলা</p> <p>LQW0472902</p> <p>ফটো উপলব্ধ</p>
<p>577</p> <p>নাম : জয়চৰন কলিতা পিতাৰ নাম : শিশু ঘৰ নং : 118 বয়স : 70 লিঙ্গ : পুৰুষ</p> <p>LQW1759826</p> <p>ফটো উপলব্ধ</p>	<p>578</p> <p>নাম : বাসন্তী কলিতা স্বামীৰ নাম : জয়চৰন ঘৰ নং : 118 বয়স : 36 লিঙ্গ : মহিলা</p> <p>LQW1759837</p> <p>ফটো উপলব্ধ</p>	<p>S 579</p> <p>নাম : বিনিতা কলিতা পিতাৰ নাম : জয়চৰন ঘৰ নং : 118 বয়স : 36 লিঙ্গ : মহিলা</p> <p>LQW1759848</p> <p>ফটো উপলব্ধ</p>
<p>580</p> <p>নাম : বনজিত কলিতা পিতাৰ নাম : জয়চৰন ঘৰ নং : 118 বয়স : 34 লিঙ্গ : পুৰুষ</p> <p>LQW1759859</p> <p>ফটো উপলব্ধ</p>	<p>581</p> <p>নাম : নন্দৰাম কলিতা পিতাৰ নাম : শিশু ঘৰ নং : 115 বয়স : 88 লিঙ্গ : পুৰুষ</p> <p>LQW1759860</p> <p>ফটো উপলব্ধ</p>	<p>582</p> <p>নাম : অতুল কলিতা পিতাৰ নাম : নন্দৰাম ঘৰ নং : 115 বয়স : 56 লিঙ্গ : পুৰুষ</p> <p>LQW1759871</p> <p>ফটো উপলব্ধ</p>
<p>583</p> <p>নাম : ৰঞ্জিত কলিতা পিতাৰ নাম : নন্দৰাম ঘৰ নং : 115 বয়স : 54 লিঙ্গ : পুৰুষ</p> <p>LQW1759893</p> <p>ফটো উপলব্ধ</p>	<p>584</p> <p>নাম : দিপিকা কলিতা স্বামীৰ নাম : ৰঞ্জিত কলিতা ঘৰ নং : 115 বয়স : 43 লিঙ্গ : মহিলা</p> <p>LQW1759906</p> <p>ফটো উপলব্ধ</p>	<p>585</p> <p>নাম : প্ৰনিতা কলিতা পিতাৰ নাম : নন্দৰাম ঘৰ নং : 115 বয়স : 40 লিঙ্গ : মহিলা</p> <p>LQW1759917</p> <p>ফটো উপলব্ধ</p>
<p># 586</p> <p>নাম : ধ্ৰুৱ জ্যোতি কলিতা পিতাৰ নাম : নন্দৰাম কলিতা ঘৰ নং : 115 বয়স : 38 লিঙ্গ : পুৰুষ</p> <p>LQW1759928</p> <p>ফটো উপলব্ধ</p>	<p>587</p> <p>নাম : বিকাশ কলিতা পিতাৰ নাম : ৰঞ্জিত কলিতা ঘৰ নং : 115 বয়স : 26 লিঙ্গ : পুৰুষ</p> <p>LQW0467423</p> <p>ফটো উপলব্ধ</p>	<p>588</p> <p>নাম : কুৰলী কলিতা পিতাৰ নাম : ৰঞ্জিত কলিতা ঘৰ নং : 115 বয়স : 22 লিঙ্গ : মহিলা</p> <p>VMC0039685</p> <p>ফটো উপলব্ধ</p>
<p>589</p> <p>নাম : গজেন বৰ্মন পিতাৰ নাম : ভয়োরাম ঘৰ নং : 116 বয়স : 73 লিঙ্গ : পুৰুষ</p> <p>LQW1759951</p> <p>ফটো উপলব্ধ</p>	<p>S 590</p> <p>নাম : জৰি বৰ্মন পিতাৰ নাম : গজেন বৰ্মন ঘৰ নং : 116 বয়স : 66 লিঙ্গ : মহিলা</p> <p>LQW1760038</p> <p>ফটো উপলব্ধ</p>	<p>591</p> <p>নাম : দেবজিত বৰ্মন পিতাৰ নাম : গজেন ঘৰ নং : 116 বয়স : 48 লিঙ্গ : পুৰুষ</p> <p>LQW1759973</p> <p>ফটো উপলব্ধ</p>
<p>592</p> <p>নাম : মামনি বৰ্মন স্বামীৰ নাম : দেবজিত বৰ্মন ঘৰ নং : 116 বয়স : 45 লিঙ্গ : মহিলা</p> <p>LQW1759984</p> <p>ফটো উপলব্ধ</p>	<p>593</p> <p>নাম : কমল বৰ্মন পিতাৰ নাম : গজেন ঘৰ নং : 116 বয়স : 45 লিঙ্গ : পুৰুষ</p> <p>LQW1759995</p> <p>ফটো উপলব্ধ</p>	<p>594</p> <p>নাম : কৈল্যাণ বৰ্মন পিতাৰ নাম : গজেন বৰ্মন ঘৰ নং : 116 বয়স : 40 লিঙ্গ : পুৰুষ</p> <p>LQW1760016</p> <p>ফটো উপলব্ধ</p>
<p>595</p> <p>নাম : হিমাত্ৰী বৰ্মন পিতাৰ নাম : কমল বৰ্মন ঘৰ নং : 116 বয়স : 25 লিঙ্গ : মহিলা</p> <p>LQW0474254</p> <p>ফটো উপলব্ধ</p>	<p>596</p> <p>নাম : হিৰকজ্যোতি কাশ্যপ পিতাৰ নাম : কমল বৰ্মন ঘৰ নং : 116 বয়স : 20 লিঙ্গ : পুৰুষ</p> <p>VMC0116228</p> <p>ফটো উপলব্ধ</p>	<p>597</p> <p>নাম : হেমকান্ত কলিতা পিতাৰ নাম : গুদো ঘৰ নং : 119 বয়স : 66 লিঙ্গ : পুৰুষ</p> <p>LQW1760049</p> <p>ফটো উপলব্ধ</p>
<p>598</p> <p>নাম : মইনা কলিতা স্বামীৰ নাম : বগোৰাম কলিতা ঘৰ নং : 119 বয়স : 52 লিঙ্গ : মহিলা</p> <p>LQW1970167</p> <p>ফটো উপলব্ধ</p>	<p>599</p> <p>নাম : ভাৰত কলিতা পিতাৰ নাম : গুদো ঘৰ নং : 119 বয়স : 48 লিঙ্গ : পুৰুষ</p> <p>LQW1760061</p> <p>ফটো উপলব্ধ</p>	<p>600</p> <p>নাম : কবিতা কলিতা স্বামীৰ নাম : ভাৰত কলিতা ঘৰ নং : 119 বয়স : 42 লিঙ্গ : মহিলা</p> <p>LQW1760072</p> <p>ফটো উপলব্ধ</p>

601 নাম : বগোৰাম কলিতা পিতাৰ নাম: গুদোৰাম কলিতা ঘৰ নং : 119 বয়স : 37 লিঙ্গ : পুৰুষ	LQW1761359 ফটো উপলব্ধ	602 নাম : ডিম্পী ডেকা পিতাৰ নাম: ভৱত কলিতা ঘৰ নং : 117 বয়স : 25 লিঙ্গ : মহিলা	LQW0473496 ফটো উপলব্ধ	603 নাম : মনোমতী ডেকা স্বামীৰ নাম: তৰুন ঘৰ নং : 119 বয়স : 63 লিঙ্গ : মহিলা	LQW1760118 ফটো উপলব্ধ
604 নাম : দ্বিজেন ডেকা পিতাৰ নাম: কুহিৰাম ঘৰ নং : 119 বয়স : 58 লিঙ্গ : পুৰুষ	LQW1760107 ফটো উপলব্ধ	605 নাম : ফুলেন বৰ্মন পিতাৰ নাম: মনমোহন বৰ্মন ঘৰ নং : 119 বয়স : 51 লিঙ্গ : পুৰুষ	LQW1760174 ফটো উপলব্ধ	606 নাম : অনিতা বৰ্মন স্বামীৰ নাম: ফুলেন বৰ্মন ঘৰ নং : 119 বয়স : 45 লিঙ্গ : মহিলা	LQW1760129 ফটো উপলব্ধ
607 নাম : প্ৰনীতা কলিতা স্বামীৰ নাম: তপন কলিতা ঘৰ নং : 41 বয়স : 41 লিঙ্গ : মহিলা	LQW1969897 ফটো উপলব্ধ	608 নাম : কিশোৰ কুমাৰ ডেকা পিতাৰ নাম: তৰুন চন্দ্ৰ ঘৰ নং : 119 বয়স : 38 লিঙ্গ : পুৰুষ	LQW1760163 ফটো উপলব্ধ	609 নাম : তপন ডেকা পিতাৰ নাম: তৰুন ঘৰ নং : 119 বয়স : 38 লিঙ্গ : পুৰুষ	LQW1760141 ফটো উপলব্ধ
610 নাম : সবিতা ডেকা স্বামীৰ নাম: দ্বিজেন ঘৰ নং : 119 বয়স : 36 লিঙ্গ : মহিলা	LQW1760152 ফটো উপলব্ধ	611 নাম : বিজিত দাস পিতাৰ নাম: কনক দাস ঘৰ নং : 119 বয়স : 30 লিঙ্গ : পুৰুষ	LQW0154583 ফটো উপলব্ধ	612 নাম : ছয়ানিকা পাঠক পিতাৰ নাম: যোগেশ পাঠক ঘৰ নং : 119 বয়স : 29 লিঙ্গ : মহিলা	BYK0244806 ফটো উপলব্ধ
613 নাম : বিজিত ডেকা পিতাৰ নাম: দ্বিজেন ডেকা ঘৰ নং : 119 বয়স : 28 লিঙ্গ : পুৰুষ	LQW0374538 ফটো উপলব্ধ	614 নাম : গনেশ কলিতা পিতাৰ নাম: যোগেন কলিতা ঘৰ নং : 119 এ বয়স : 49 লিঙ্গ : পুৰুষ	LQW0465203 ফটো উপলব্ধ	615 নাম : সবিতা ডেকা পিতাৰ নাম: তৰুণ চন্দ্ৰ ডেকা ঘৰ নং : 119 বি বয়স : 49 লিঙ্গ : মহিলা	LQW0465468 ফটো উপলব্ধ
S 616 নাম : অপূৰ্ব ডেকা পিতাৰ নাম: জগত ঘৰ নং : 120 বয়স : 53 লিঙ্গ : পুৰুষ	LQW1760210 ফটো উপলব্ধ	617 নাম : দীপকুমাৰ ডেকা পিতাৰ নাম: জগত ঘৰ নং : 120 বয়স : 48 লিঙ্গ : পুৰুষ	LQW1760232 ফটো উপলব্ধ	S 618 নাম : মিন্ট ডেকা স্বামীৰ নাম: অপূৰ্ব ডেকা ঘৰ নং : 120 বয়স : 43 লিঙ্গ : মহিলা	LQW1760221 ফটো উপলব্ধ
619 নাম : নমিতা কলিতা ডেকা স্বামীৰ নাম: দীপ কুমাৰ ডেকা ঘৰ নং : 120 বয়স : 38 লিঙ্গ : মহিলা	LQW1969911 ফটো উপলব্ধ	620 নাম : কৌশিক ডেকা পিতাৰ নাম: দীপ কুমাৰ ডেকা ঘৰ নং : 120 বয়স : 19 লিঙ্গ : পুৰুষ	VMC0072967 ফটো উপলব্ধ	621 নাম : যতীন কলিতা পিতাৰ নাম: তিলক ঘৰ নং : 121 বয়স : 63 লিঙ্গ : পুৰুষ	LQW1760287 ফটো উপলব্ধ
622 নাম : মথুৰ চন্দ্ৰ কলিতা পিতাৰ নাম: তিলক ঘৰ নং : 121 বয়স : 60 লিঙ্গ : পুৰুষ	LQW1760254 ফটো উপলব্ধ	623 নাম : সৰলা কলিতা স্বামীৰ নাম: যতীন ঘৰ নং : 121 বয়স : 53 লিঙ্গ : মহিলা	LQW1760298 ফটো উপলব্ধ	624 নাম : গিৰিজা কলিতা স্বামীৰ নাম: মথুৰ চন্দ্ৰ কলিতা ঘৰ নং : 121 বয়স : 50 লিঙ্গ : মহিলা	LQW1760265 ফটো উপলব্ধ
625 নাম : ব্ৰজেন কলিতা পিতাৰ নাম: যতীন কলিতা ঘৰ নং : 121 বয়স : 34 লিঙ্গ : পুৰুষ	LQW1761199 ফটো উপলব্ধ	626 নাম : লিকুমা কলিতা পিতাৰ নাম: মথুৰ কলিতা ঘৰ নং : 121 বয়স : 31 লিঙ্গ : মহিলা	LQW0156323 ফটো উপলব্ধ	627 নাম : হিমাত্ৰী কলিতা পিতাৰ নাম: মথুৰ কলিতা ঘৰ নং : 121 বয়স : 28 লিঙ্গ : মহিলা	LQW0313718 ফটো উপলব্ধ
628 নাম : নয়নজ্যোতি কলিতা পিতাৰ নাম: যতীন কলিতা ঘৰ নং : 121 বয়স : 19 লিঙ্গ : পুৰুষ	VMC0079772 ফটো উপলব্ধ	629 নাম : পাৰ্বতি কলিতা স্বামীৰ নাম: ত্ৰৈলোক্য কলিতা ঘৰ নং : 122 বয়স : 65 লিঙ্গ : মহিলা	LQW1760312 ফটো উপলব্ধ	S 630 নাম : ত্ৰৈলোক্য কলিতা পিতাৰ নাম: চন্দ্ৰ কান্ত কলিতা ঘৰ নং : 122 বয়স : 64 লিঙ্গ : পুৰুষ	LQW1760301 ফটো উপলব্ধ

631 নাম : কবিতা কলিতা পিতাৰ নাম: ত্ৰৈলোক্য কলিতা ঘৰ নং : ১২২ বয়স : 39 লিঙ্গ : মহিলা	LQW1761291 ফটো উপলব্ধ	632 নাম : ববিতা কলিতা পিতাৰ নাম: ত্ৰৈলোক্য কলিতা ঘৰ নং : ১২২ বয়স : 30 লিঙ্গ : মহিলা	LQW0154054 ফটো উপলব্ধ	633 নাম : ভবেন কলিতা পিতাৰ নাম: মহেন্দ্ৰ ঘৰ নং : ১২৩ বয়স : 53 লিঙ্গ : পুৰুষ	LQW1760323 ফটো উপলব্ধ
634 নাম : বীতা কলিতা স্বামীৰ নাম: ভবেন কলিতা ঘৰ নং : ১২৩ বয়স : 48 লিঙ্গ : মহিলা	LQW1760334 ফটো উপলব্ধ	635 নাম : ভৰত চন্দ্ৰ কলিতা কলিতা পিতাৰ নাম: মহেন্দ্ৰ নাথ কলিতা কলিতা ঘৰ নং : ১২৩ বয়স : 48 লিঙ্গ : পুৰুষ	LQW1760345 ফটো উপলব্ধ	636 নাম : গীতিমা কলিতা স্বামীৰ নাম: ভৰত চন্দ্ৰ কলিতা ঘৰ নং : 123 বয়স : 38 লিঙ্গ : মহিলা	LQW1174358 ফটো উপলব্ধ
637 নাম : গৌতম কলিতা পিতাৰ নাম: বত্ৰেশ্বৰ ঘৰ নং : ১২৪ বয়স : 63 লিঙ্গ : পুৰুষ	LQW1760390 ফটো উপলব্ধ	638 নাম : খগেন্দ্ৰ কলিতা পিতাৰ নাম: বত্ৰেশ্বৰ ঘৰ নং : ১২৪ বয়স : 60 লিঙ্গ : পুৰুষ	LQW1760356 ফটো উপলব্ধ	639 নাম : কালিচৰন কলিতা পিতাৰ নাম: বত্ৰেশ্বৰ ঘৰ নং : ১২৪ বয়স : 58 লিঙ্গ : পুৰুষ	LQW1760403 ফটো উপলব্ধ
640 নাম : মাধবী কলিতা স্বামীৰ নাম: খগেন ঘৰ নং : ১২৪ বয়স : 53 লিঙ্গ : মহিলা	LQW1760367 ফটো উপলব্ধ	641 নাম : গদাধৰ কলিতা পিতাৰ নাম: বত্ৰেশ্বৰ ঘৰ নং : ১২৪ বয়স : 53 লিঙ্গ : পুৰুষ	LQW1760378 ফটো উপলব্ধ	642 নাম : বৃহনী কলিতা স্বামীৰ নাম: কালিচৰন কলিতা ঘৰ নং : ১২৪ বয়স : 48 লিঙ্গ : মহিলা	LQW1760414 ফটো উপলব্ধ
643 নাম : মামনি কলিতা স্বামীৰ নাম: গদাধৰ কলিতা ঘৰ নং : ১২৪ বয়স : 43 লিঙ্গ : মহিলা	LQW1760389 ফটো উপলব্ধ	644 নাম : বিত কলিতা স্বামীৰ নাম: গৌতম কলিতা ঘৰ নং : ১২৪ বয়স : 42 লিঙ্গ : মহিলা	LQW1970156 ফটো উপলব্ধ	645 নাম : অনিতা কলিতা পিতাৰ নাম: খগেন কলিতা ঘৰ নং : ১২৪ বয়স : 29 লিঙ্গ : মহিলা	LQW0158022 ফটো উপলব্ধ
646 নাম : বমনী ডেকা পিতাৰ নাম: শান্তি ঘৰ নং : ১২৫ বয়স : 83 লিঙ্গ : পুৰুষ	LQW1760425 ফটো উপলব্ধ	647 নাম : উত্তৰা ডেকা স্বামীৰ নাম: বমনী ঘৰ নং : ১২৫ বয়স : 68 লিঙ্গ : মহিলা	LQW1760436 ফটো উপলব্ধ	648 নাম : দিলিপ ডেকা পিতাৰ নাম: বমনী ঘৰ নং : ১২৫ বয়স : 54 লিঙ্গ : পুৰুষ	LQW1760458 ফটো উপলব্ধ
649 নাম : দেবজিত ডেকা পিতাৰ নাম: বমনী ঘৰ নং : ১২৫ বয়স : 46 লিঙ্গ : পুৰুষ	LQW1760447 ফটো উপলব্ধ	650 নাম : ভবেশ ডেকা পিতাৰ নাম: বমনী ঘৰ নং : ১২৫ বয়স : 42 লিঙ্গ : পুৰুষ	LQW1760469 ফটো উপলব্ধ	651 নাম : ভবেশ ডেকা পিতাৰ নাম: বমনী ডেকা ঘৰ নং : ১২৫ বয়স : 42 লিঙ্গ : পুৰুষ	LQW1760470 ফটো উপলব্ধ
652 নাম : বিনীতা বৰ্মন স্বামীৰ নাম: দেবজিত ডেকা ঘৰ নং : ১২৬ বয়স : 35 লিঙ্গ : মহিলা	LQW0012716 ফটো উপলব্ধ	653 নাম : ভবেন্দ্ৰ ডেকা পিতাৰ নাম: ভৰনী ঘৰ নং : ১২৬ বয়স : 63 লিঙ্গ : পুৰুষ	LQW1760492 ফটো উপলব্ধ	S 654 নাম : অঞ্জলী ডেকা স্বামীৰ নাম: ভৰনী ঘৰ নং : ১২৬ বয়স : 50 লিঙ্গ : মহিলা	LQW1760516 ফটো উপলব্ধ
655 নাম : নিৰলা ডেকা স্বামীৰ নাম: ভবেন্দ্ৰ ডেকা ঘৰ নং : ১২৬ বয়স : 46 লিঙ্গ : মহিলা	LQW1760505 ফটো উপলব্ধ	656 নাম : বিদীপ ডেকা পিতাৰ নাম: ভবেন্দ্ৰ ডেকা ঘৰ নং : 126 বয়স : 25 লিঙ্গ : পুৰুষ	LQW0469338 ফটো উপলব্ধ	657 নাম : বজনী ডেকা পিতাৰ নাম: হুমেশ্বৰ ঘৰ নং : ১২৭ বয়স : 60 লিঙ্গ : পুৰুষ	LQW1760550 ফটো উপলব্ধ
658 নাম : বনীধৰ ডেকা পিতাৰ নাম: হুমেশ্বৰ ঘৰ নং : ১২৭ বয়স : 58 লিঙ্গ : পুৰুষ	LQW1760572 ফটো উপলব্ধ	659 নাম : জোত স্না ডেকা স্বামীৰ নাম: বজনী ডেকা ঘৰ নং : ১২৭ বয়স : 53 লিঙ্গ : মহিলা	LQW1760561 ফটো উপলব্ধ	660 নাম : মনজিত ডেকা পিতাৰ নাম: হুমেশ্বৰ ঘৰ নং : ১২৭ বয়স : 49 লিঙ্গ : পুৰুষ	LQW1760629 ফটো উপলব্ধ

661 নাম : অনিমা ডেকা স্বামীৰ নাম: বনী ডেকা ঘৰ নং : ১২৭ বয়স : 48 লিঙ্গ : মহিলা	LQW1760583 ফটো উপলব্ধ	662 নাম : মেরী চংগামা স্বামীৰ নাম: মনজিত ডেকা ঘৰ নং : ১২৭ বয়স : 47 লিঙ্গ : মহিলা	LQW1970009 ফটো উপলব্ধ	663 নাম : মোহিনী ডেকা পিতাৰ নাম: হমেশ্বৰ ঘৰ নং : ১২৭ বয়স : 45 লিঙ্গ : মহিলা	LQW1760618 ফটো উপলব্ধ
664 নাম : নিশিতা ডেকা পিতাৰ নাম: বনীধৰ ডেকা ঘৰ নং : 127 বয়স : 21 লিঙ্গ : মহিলা	VMC0024760 ফটো উপলব্ধ	665 নাম : পার্বতী ডেকা স্বামীৰ নাম: ভবেন ঘৰ নং : ১২৮ বয়স : 68 লিঙ্গ : মহিলা	LQW1760630 ফটো উপলব্ধ	666 নাম : মনিকা ডেকা পিতাৰ নাম: ভবেন ঘৰ নং : ১২৮ বয়স : 46 লিঙ্গ : মহিলা	LQW1760641 ফটো উপলব্ধ
667 নাম : অবনি ডেকা পিতাৰ নাম: ভবেন ডেকা ঘৰ নং : 128 বয়স : 46 লিঙ্গ : পুৰুষ	VMC0045476 ফটো উপলব্ধ	668 নাম : দীপক ডেকা পিতাৰ নাম: ভবেন ঘৰ নং : ১২৮ বয়স : 42 লিঙ্গ : পুৰুষ	LQW1760652 ফটো উপলব্ধ	669 নাম : তৃষ্ণা ৰাজবংশী স্বামীৰ নাম: অবনি ডেকা ঘৰ নং : 128 বয়স : 38 লিঙ্গ : মহিলা	LQW1995752 ফটো উপলব্ধ
670 নাম : কৃষ্ণ বৈশ্য পিতাৰ নাম: চবিন বৈশ্য ঘৰ নং : ১৩০ বয়স : 40 লিঙ্গ : পুৰুষ	LQW0278564 ফটো উপলব্ধ	671 নাম : যুতিকা বৈশ্য স্বামীৰ নাম: কৃষ্ণ বৈশ্য ঘৰ নং : ১৩০ বয়স : 39 লিঙ্গ : মহিলা	LQW0278566 ফটো উপলব্ধ	672 নাম : শশীদেৱ শৰ্মা পিতাৰ নাম: পঞ্চানন শৰ্মা ঘৰ নং : ১৩১ বয়স : 72 লিঙ্গ : পুৰুষ	LQW1760696 ফটো উপলব্ধ
673 নাম : ললিতা দেৱী স্বামীৰ নাম: শশীদেৱ শৰ্মা ঘৰ নং : ১৩১ বয়স : 64 লিঙ্গ : মহিলা	LQW1760709 ফটো উপলব্ধ	674 নাম : জয়ন্তদেৱ শৰ্মা পিতাৰ নাম: শশীদেৱ শৰ্মা ঘৰ নং : ১৩১ বয়স : 40 লিঙ্গ : পুৰুষ	LQW1760721 ফটো উপলব্ধ	S 675 নাম : দিপাঞ্জলি দেৱী পিতাৰ নাম: শশীদেৱ ঘৰ নং : ১৩১ বয়স : ৩৭ লিঙ্গ : মহিলা	LQW1760710 ফটো উপলব্ধ
676 নাম : হিমালী শৰ্মা স্বামীৰ নাম: জয়ন্ত দেৱ শৰ্মা ঘৰ নং : 131 বয়স : 35 লিঙ্গ : মহিলা	LQW2006633 ফটো উপলব্ধ	677 নাম : হীৰন্যদেৱ শৰ্মা পিতাৰ নাম: শশীদেৱ শৰ্মা ঘৰ নং : ১৩১ বয়স : 34 লিঙ্গ : পুৰুষ	LQW1760732 ফটো উপলব্ধ	678 নাম : দীপাংকৰদেৱ শৰ্মা পিতাৰ নাম: শশীদেৱ শৰ্মা ঘৰ নং : ১৩১ বয়স : 28 লিঙ্গ : পুৰুষ	LQW0157990 ফটো উপলব্ধ
679 নাম : দীনেশ শৰ্মা পিতাৰ নাম: হৰকান্ত ঘৰ নং : ১৩২ বয়স : 68 লিঙ্গ : পুৰুষ	LQW1760743 ফটো উপলব্ধ	680 নাম : কিৰন দেৱী স্বামীৰ নাম: দীনেশ ঘৰ নং : ১৩২ বয়স : 62 লিঙ্গ : মহিলা	LQW1760754 ফটো উপলব্ধ	681 নাম : কম্পনা দেৱী স্বামীৰ নাম: শিব ঘৰ নং : ১৩২ বয়স : 53 লিঙ্গ : মহিলা	LQW1760776 ফটো উপলব্ধ
682 নাম : নিবেদিতা দেৱী পিতাৰ নাম: শিবনাথ শৰ্মা ঘৰ নং : 132 বয়স : 29 লিঙ্গ : মহিলা	LQW0472357 ফটো উপলব্ধ	683 নাম : পৰিসীতা শৰ্মা মাতৃৰ নাম: কিৰণ দেৱী ঘৰ নং : ১৩২ বয়স : 28 লিঙ্গ : মহিলা	LQW1524701 ফটো উপলব্ধ	684 নাম : দীপ্তাঙ্গি ভৰদ্বাজ পিতাৰ নাম: দীনেশ চন্দ্ৰ শৰ্মা ঘৰ নং : 132 বয়স : 25 লিঙ্গ : পুৰুষ	LQW0511626 ফটো উপলব্ধ
685 নাম : প্ৰতিস্মিতা ভৰদ্বাজ পিতাৰ নাম: শিবনাথ শৰ্মা ঘৰ নং : 132 বয়স : 24 লিঙ্গ : মহিলা	LQW1131457 ফটো উপলব্ধ	S 686 নাম : ভানুপ্ৰিয়া দেৱী স্বামীৰ নাম: প্ৰভাত ঘৰ নং : ১৩৩ বয়স : ৪৪ লিঙ্গ : মহিলা	LQW1760812 ফটো উপলব্ধ	687 নাম : অশোক কুমাৰ শৰ্মা পিতাৰ নাম: শৰীত চন্দ্ৰ শৰ্মা ঘৰ নং : ১৩৩ বয়স : 32 লিঙ্গ : পুৰুষ	LQW1761382 ফটো উপলব্ধ
688 নাম : মধুস্মিতা শৰ্মা পিতাৰ নাম: খনিন্দ্ৰনাথ শৰ্মা ঘৰ নং : 133 বয়স : 28 লিঙ্গ : মহিলা	HFW0438416 ফটো উপলব্ধ	689 নাম : চানমনি দেৱী স্বামীৰ নাম: শিৰিষ ঘৰ নং : ১৩৪ বয়স : 50 লিঙ্গ : মহিলা	LQW1760889 ফটো উপলব্ধ	690 নাম : সবিতা দেৱী স্বামীৰ নাম: বিপুল শৰ্মা ঘৰ নং : 134 বয়স : 43 লিঙ্গ : মহিলা	LQW0465260 ফটো উপলব্ধ

691 নাম : বিতোপন শৰ্মা পিতাৰ নাম: শিৰিষ কুমাৰ শৰ্মা ঘৰ নং : 108 বয়স : 29 লিঙ্গ : পুৰুষ	LQW0261487 ফটো উপলব্ধ	692 নাম : ভায়োলিনা শৰ্মা পিতাৰ নাম: শিৰিষ কুমাৰ শৰ্মা ঘৰ নং : 108 বয়স : 25 লিঙ্গ : পুৰুষ	LQW0320440 ফটো উপলব্ধ	693 নাম : জয়মতী দেৱী স্বামীৰ নাম: সদানন্দ ঘৰ নং : 105 বয়স : 67 লিঙ্গ : মহিলা	LQW1760890 ফটো উপলব্ধ
694 নাম : চম্পক শৰ্মা পিতাৰ নাম: সদানন্দ ঘৰ নং : 105 বয়স : 41 লিঙ্গ : পুৰুষ	LQW1760903 ফটো উপলব্ধ	695 নাম : সাগৰীকা দেৱী স্বামীৰ নাম: চম্পক শৰ্মা ঘৰ নং : 105 বয়স : 40 লিঙ্গ : মহিলা	LQW0017996 ফটো উপলব্ধ	696 নাম : হুমেশ্বৰ শৰ্মা পিতাৰ নাম: ধনেশ্বৰ ঘৰ নং : 106 বয়স : 66 লিঙ্গ : পুৰুষ	LQW1760914 ফটো উপলব্ধ
697 নাম : মদন চন্দ্ৰ শৰ্মা পিতাৰ নাম: লক্ষীকান্ত ঘৰ নং : 109 বয়স : 81 লিঙ্গ : পুৰুষ	LQW1760925 ফটো উপলব্ধ	698 নাম : স্কীৰোদা দেৱী স্বামীৰ নাম: মদন ঘৰ নং : 109 বয়স : 71 লিঙ্গ : মহিলা	LQW1760936 ফটো উপলব্ধ	699 নাম : অৰূপ কুমাৰ শৰ্মা পিতাৰ নাম: মদন ঘৰ নং : 109 বয়স : 49 লিঙ্গ : পুৰুষ	LQW1760947 ফটো উপলব্ধ
S 700 নাম : ধীৰেন শৰ্মা পিতাৰ নাম: মদন ঘৰ নং : 109 বয়স : 46 লিঙ্গ : পুৰুষ	LQW1760958 ফটো উপলব্ধ	S 701 নাম : কৰবি দেৱী পিতাৰ নাম: মদন ঘৰ নং : 109 বয়স : 36 লিঙ্গ : মহিলা	LQW1760970 ফটো উপলব্ধ	S 702 নাম : বিমল শৰ্মা পিতাৰ নাম: ব্ৰহ্মলোক্য ঘৰ নং : 109 বয়স : 52 লিঙ্গ : পুৰুষ	LQW1761008 ফটো উপলব্ধ
S 703 নাম : ভবানী শৰ্মা পিতাৰ নাম: ব্ৰহ্মলোক্য শৰ্মা ঘৰ নং : 109 বয়স : 51 লিঙ্গ : পুৰুষ	LQW1761020 ফটো উপলব্ধ	S 704 নাম : অঞ্জলী দেৱী স্বামীৰ নাম: বিমল ঘৰ নং : 109 বয়স : 46 লিঙ্গ : মহিলা	LQW1761019 ফটো উপলব্ধ	S 705 নাম : পূৰ্বী দেৱী স্বামীৰ নাম: শৰ্মা দেৱী ঘৰ নং : 109 বয়স : 28 লিঙ্গ : মহিলা	LQW1979471 ফটো উপলব্ধ
S 706 নাম : পল্লৱ শৰ্মা পিতাৰ নাম: বিমল শৰ্মা ঘৰ নং : 109 বয়স : 30 লিঙ্গ : পুৰুষ	LQW0158014 ফটো উপলব্ধ	S 707 নাম : অংকিতা গোস্বামী স্বামীৰ নাম: পল্লৱ শৰ্মা ঘৰ নং : 138 বয়স : 22 লিঙ্গ : মহিলা	VMC0110213 ফটো উপলব্ধ	708 নাম : ৰোহিনী কলিতা স্বামীৰ নাম: হৰমোহন ঘৰ নং : 109 বয়স : 78 লিঙ্গ : মহিলা	LQW1761042 ফটো উপলব্ধ
709 নাম : অক্ষয় ডেকা পিতাৰ নাম: হৰমোহন ঘৰ নং : 109 বয়স : 58 লিঙ্গ : পুৰুষ	LQW1761053 ফটো উপলব্ধ	710 নাম : সদানন্দ ডেকা পিতাৰ নাম: হৰমোহন ঘৰ নং : 109 বয়স : 56 লিঙ্গ : পুৰুষ	LQW1761064 ফটো উপলব্ধ	711 নাম : প্ৰফুল্ল ডেকা পিতাৰ নাম: হৰমোহন ঘৰ নং : 109 বয়স : 52 লিঙ্গ : পুৰুষ	LQW1761086 ফটো উপলব্ধ
712 নাম : নগেন ডেকা পিতাৰ নাম: হৰমোহন ঘৰ নং : 109 বয়স : 38 লিঙ্গ : পুৰুষ	LQW1761097 ফটো উপলব্ধ	713 নাম : বিশ্বজীত কলিতা পিতাৰ নাম: ধৰন কলিতা ঘৰ নং : 109 বয়স : 32 লিঙ্গ : পুৰুষ	LQW1761326 ফটো উপলব্ধ	714 নাম : চম্পা ডেকা স্বামীৰ নাম: প্ৰফুল্ল ডেকা ঘৰ নং : 109 বয়স : 31 লিঙ্গ : মহিলা	LQW1970010 ফটো উপলব্ধ
715 নাম : ভনিতা বৰ্মন স্বামীৰ নাম: পিজুৰ বৰ্মন ঘৰ নং : 180 বয়স : 34 লিঙ্গ : মহিলা	LQW1979506 ফটো উপলব্ধ	S 716 নাম : গীতাজ্জলী গোস্বামী স্বামীৰ নাম: ধীৰেন শৰ্মা ঘৰ নং : 140 বয়স : 30 লিঙ্গ : মহিলা	VMC0027185 ফটো উপলব্ধ	S 717 নাম : পঞ্জি কলিতা পিতাৰ নাম: কালীচৰণ কলিতা ঘৰ নং : 140 বয়স : 25 লিঙ্গ : মহিলা	LQW0458125 ফটো উপলব্ধ
718 নাম : দিপাংকৰ কলিতা পিতাৰ নাম: সুৰেন্দ্ৰ কলিতা ঘৰ নং : 141 বয়স : 25 লিঙ্গ : পুৰুষ	LQW0444869 ফটো উপলব্ধ	719 নাম : ভায়োলিনা শৰ্মা মাতৃৰ নাম: চানমনি দেৱী ঘৰ নং : 141 বয়স : 25 লিঙ্গ : মহিলা	LQW0513952 ফটো উপলব্ধ	720 নাম : তনয় কলিতা পিতাৰ নাম: গোপী কলিতা ঘৰ নং : 142 বয়স : 22 লিঙ্গ : পুৰুষ	LQW1481597 ফটো উপলব্ধ

721 নাম : পূৰ্ণবিকাশ পৰাশৰ পিতাৰ নাম: বিনয় শৰ্মা ঘৰ নং : 143 বয়স : 27 লিঙ্গ : পুৰুষ	LQW0445940 ফটো উপলব্ধ	722 নাম : প্ৰাঞ্জল তালুকদাৰ পিতাৰ নাম: জিতেন্দ্ৰ নাথ তালুকদাৰ ঘৰ নং : 186 বয়স : 26 লিঙ্গ : পুৰুষ	LQW0384958 ফটো উপলব্ধ	723 নাম : দিপজ্যোতি তালুকদাৰ পিতাৰ নাম: জিতেন্দ্ৰ নাথ তালুকদাৰ ঘৰ নং : 189 বয়স : 30 লিঙ্গ : পুৰুষ	LQW0384966 ফটো উপলব্ধ
724 নাম : চিংটিমণী বৈশ্য স্বামীৰ নাম: সমীৰ বৈশ্য ঘৰ নং : 150 বয়স : 36 লিঙ্গ : মহিলা	LQW0521229 ফটো উপলব্ধ	725 নাম : হেমেন বৈশ্য পিতাৰ নাম: ধনেশ্বৰ বৈশ্য ঘৰ নং : 151 বয়স : 41 লিঙ্গ : পুৰুষ	LQW0515858 ফটো উপলব্ধ	726 নাম : তুলীকা বৈশ্য স্বামীৰ নাম: বঞ্জিত বৈশ্য ঘৰ নং : 151 বয়স : 34 লিঙ্গ : মহিলা	LQW0284034 ফটো উপলব্ধ
S 727 নাম : মিনা মেধি স্বামীৰ নাম: ভৱত মেধি ঘৰ নং : 152 বয়স : 39 লিঙ্গ : মহিলা	LQW0459701 ফটো উপলব্ধ	728 নাম : হীৰামণি ডেকা স্বামীৰ নাম: বনজিত কলিতা ঘৰ নং : 154 বয়স : 35 লিঙ্গ : মহিলা	VMC0051102 ফটো উপলব্ধ	729 নাম : চন্দ্ৰমা বৰ্মন স্বামীৰ নাম: পুলকেশ বৰ্মন ঘৰ নং : 157 বয়স : 34 লিঙ্গ : মহিলা	LQW0455063 ফটো উপলব্ধ
S 730 নাম : বিদিশা হালৈ পিতাৰ নাম: চন্দ্ৰ কান্ত হালৈ ঘৰ নং : 158 বয়স : 24 লিঙ্গ : মহিলা	LQW0517102 ফটো উপলব্ধ	731 নাম : সনাতন ডেকা পিতাৰ নাম: গন্ধো ঘৰ নং : 158 গ বয়স : 85 লিঙ্গ : পুৰুষ	LQW1759166 ফটো উপলব্ধ	S 732 নাম : বিমলা ডেকা স্বামীৰ নাম: সনাতন ঘৰ নং : 158 গ বয়স : 73 লিঙ্গ : মহিলা	LQW1759177 ফটো উপলব্ধ
733 নাম : সন্সিতা ভৰদ্বাজ পিতাৰ নাম: হেমন্ত কুমাৰ ভাগৱতী ঘৰ নং : 165 বয়স : 26 লিঙ্গ : মহিলা	LQW0384552 ফটো উপলব্ধ	734 নাম : মৰমী বৰ্মন পিতাৰ নাম: মহেশ্বৰ মেধি বৰ্মন ঘৰ নং : 166 বয়স : 42 লিঙ্গ : মহিলা	LQW0157883 ফটো উপলব্ধ	735 নাম : ৰুমি দেৱী স্বামীৰ নাম: ৰাতুল শৰ্মা ঘৰ নং : 199 বয়স : 35 লিঙ্গ : মহিলা	LQW0382069 ফটো উপলব্ধ
736 নাম : ববি টালুকদাৰ বৈশ্য স্বামীৰ নাম: প্ৰমদ বৈশ্য ঘৰ নং : 184 বয়স : 35 লিঙ্গ : মহিলা	LQW0444943 ফটো উপলব্ধ	S 737 নাম : ৰীমা ভাগৱতী পিতাৰ নাম: অক্ষয় ভাগৱতী ঘৰ নং : 185 বয়স : 24 লিঙ্গ : মহিলা	LQW0513655 ফটো উপলব্ধ	738 নাম : ডিম্প শৰ্মা পিতাৰ নাম: ভবানী শৰ্মা ঘৰ নং : 187 বয়স : 27 লিঙ্গ : পুৰুষ	LQW0515429 ফটো উপলব্ধ
S 739 নাম : বৰণ বৈশ্য পিতাৰ নাম: হৰি প্ৰসাদ বৈশ্য ঘৰ নং : 188 বয়স : 50 লিঙ্গ : পুৰুষ	LQW0383406 ফটো উপলব্ধ	740 নাম : মৃদুসিতা বৈশ্য পিতাৰ নাম: দীনেশ বৈশ্য ঘৰ নং : 189 বয়স : 25 লিঙ্গ : মহিলা	LQW0289124 ফটো উপলব্ধ	741 নাম : পৰিস্নীতা শৰ্মা পিতাৰ নাম: অতুল চন্দ্ৰ শৰ্মা ঘৰ নং : 190 বয়স : 27 লিঙ্গ : মহিলা	LQW0513531 ফটো উপলব্ধ
742 নাম : মধুসিতা বেজবৰুৱা স্বামীৰ নাম: নয়ন নাথ ঘৰ নং : 193 বয়স : 31 লিঙ্গ : মহিলা	LQW1534361 ফটো উপলব্ধ	743 নাম : বিপুল শৰ্মা পিতাৰ নাম: ৰমেশ শৰ্মা ঘৰ নং : 200 বয়স : 48 লিঙ্গ : পুৰুষ	LQW1761100 ফটো উপলব্ধ	S 744 নাম : মলয়া দেৱী স্বামীৰ নাম: বঞ্জিত শৰ্মা ঘৰ নং : 201 বয়স : 54 লিঙ্গ : মহিলা	LQW0378372 ফটো উপলব্ধ
745 নাম : অনিতা বৰ্মন অন্যান্য: ফলেন ডেকা ঘৰ নং : 201 বয়স : 36 লিঙ্গ : মহিলা	LQW1760185 ফটো উপলব্ধ	746 নাম : ৰিক্কী শৰ্মা স্বামীৰ নাম: জয়ন্ত শৰ্মা ঘৰ নং : 202 বয়স : 42 লিঙ্গ : মহিলা	LQW0464966 ফটো উপলব্ধ	S 747 নাম : ভাস্বতী শৰ্মা পিতাৰ নাম: অবেশ শৰ্মা ঘৰ নং : 204 বয়স : 23 লিঙ্গ : মহিলা	LQW2015907 ফটো উপলব্ধ
748 নাম : দীপকু কুমাৰ শৰ্মা অন্যান্য: তুলিকা দেৱী ঘৰ নং : 215 বয়স : 62 লিঙ্গ : পুৰুষ	LQW0281709 ফটো উপলব্ধ	749 নাম : তুলিকা দেৱী স্বামীৰ নাম: দীপকু কুমাৰ শৰ্মা ঘৰ নং : 215 বয়স : 51 লিঙ্গ : মহিলা	LQW0386805 ফটো উপলব্ধ	750 নাম : গীতমিন শৰ্মা স্বামীৰ নাম: মৃদুল শৰ্মা ঘৰ নং : 215 বয়স : 39 লিঙ্গ : মহিলা	CGJ9038817 ফটো উপলব্ধ

751 নাম : সৌমাৰজ্যোতি শৰ্মা পিতাৰ নাম: দীপককুমাৰ শৰ্মা ঘৰ নং : 225 বয়স : 25 লিঙ্গ : পুৰুষ	LQW0386763 ফটো উপলব্ধ	752 নাম : কমল বড়ো পিতাৰ নাম: চন্দ্ৰ কান্ত বড়ো ঘৰ নং : 224 বয়স : 28 লিঙ্গ : পুৰুষ	LQW0461954 ফটো উপলব্ধ	S 753 নাম : ডেইজী তালুকদাৰ পিতাৰ নাম: পতঙ্গী তালুকদাৰ ঘৰ নং : 225 বয়স : 26 লিঙ্গ : মহিলা	LQW0454660 ফটো উপলব্ধ
S 754 নাম : সমুদ্ৰ মেধি পিতাৰ নাম: জ্যোতেন মেধি ঘৰ নং : 228 বয়স : 24 লিঙ্গ : পুৰুষ	LQW0516559 ফটো উপলব্ধ	S 755 নাম : বন্দনা বৰ্মন মেধি স্বামীৰ নাম: অক্ষয় মেধি ঘৰ নং : 231 বয়স : 39 লিঙ্গ : মহিলা	LQW0459933 ফটো উপলব্ধ	S 756 নাম : চুমি ৰাজবংশী স্বামীৰ নাম: ভুবনেশ্বৰ মেধি ঘৰ নং : 232 বয়স : 27 লিঙ্গ : মহিলা	LQW0281352 ফটো উপলব্ধ
757 নাম : জিতু দাস পিতাৰ নাম: কংকন দাস ঘৰ নং : 208 বয়স : 40 লিঙ্গ : মহিলা	LQW0178335 ফটো উপলব্ধ	758 নাম : জয়ন্ত বসুমতাৰী পিতাৰ নাম: গণেশ্বৰ বসুমতাৰী ঘৰ নং : 235 বয়স : 44 লিঙ্গ : পুৰুষ	LQW0460451 ফটো উপলব্ধ	759 নাম : জ্যোতিকা বৰা স্বামীৰ নাম: সঞ্জীৱ মেধি ঘৰ নং : 237 বয়স : 40 লিঙ্গ : মহিলা	DCZ1547860 ফটো উপলব্ধ
760 নাম : ৰিজুমাণি হালৈ স্বামীৰ নাম: কাৰ্তিক বৈশ্য ঘৰ নং : 239 বয়স : 25 লিঙ্গ : মহিলা	LQW0510503 ফটো উপলব্ধ	761 নাম : চন্দনা মেধি মাতৃৰ নাম: ধৰ্মা মেধি ঘৰ নং : 240 বয়স : 28 লিঙ্গ : মহিলা	LQW0462150 ফটো উপলব্ধ	762 নাম : গজেন কলিতা পিতাৰ নাম: পিটমল কলিতা ঘৰ নং : 244 বয়স : 48 লিঙ্গ : পুৰুষ	LQW0474650 ফটো উপলব্ধ
763 নাম : চন্দ্রামিতা কলিতা পিতাৰ নাম: প্ৰভাত কলিতা ঘৰ নং : 244 বয়স : 28 লিঙ্গ : মহিলা	LQW0543686 ফটো উপলব্ধ	764 নাম : দিগাম্বৰ হালৈ পিতাৰ নাম: সুভাষ বৰ্মন ঘৰ নং : 289 বয়স : 37 লিঙ্গ : পুৰুষ	LQW1761279 ফটো উপলব্ধ	765 নাম : পুলমা বৰ্মন পিতাৰ নাম: ৰত্নেশ্বৰ ঘৰ নং : 251 বয়স : 37 লিঙ্গ : মহিলা	LQW1066713 ফটো উপলব্ধ
S 766 নাম : ধতিস্মিতা কলিতা পিতাৰ নাম: হেমচন্দ্ৰ কলিতা ঘৰ নং : 255 বয়স : 25 লিঙ্গ : মহিলা	LQW0284356 ফটো উপলব্ধ	767 নাম : দেবাশিস বৰ্মন পিতাৰ নাম: প্ৰসন্ন কুমাৰ বৰ্মন ঘৰ নং : 257 বয়স : 24 লিঙ্গ : পুৰুষ	LQW0514513 ফটো উপলব্ধ	S 768 নাম : দীপক শৰ্মা পিতাৰ নাম: তপন কুমাৰ শৰ্মা ঘৰ নং : 258 বয়স : 24 লিঙ্গ : পুৰুষ	LQW0481093 ফটো উপলব্ধ
S 769 নাম : ৰমি ডেকা স্বামীৰ নাম: হিতেশ ডেকা ঘৰ নং : 264 বয়স : 50 লিঙ্গ : মহিলা	LQW0510891 ফটো উপলব্ধ	770 নাম : হিতেশ ডেকা পিতাৰ নাম: জগত চন্দ্ৰ ডেকা ঘৰ নং : 268 বয়স : 48 লিঙ্গ : পুৰুষ	LQW0379081 ফটো উপলব্ধ	771 নাম : অৰ্চনা কলিতা পিতাৰ নাম: সঞ্জীৱ কলিতা ঘৰ নং : 268 বয়স : 25 লিঙ্গ : মহিলা	LQW0381905 ফটো উপলব্ধ
S 772 নাম : বন্দনা কলিতা স্বামীৰ নাম: পোপাল কলিতা ঘৰ নং : 269 বয়স : 41 লিঙ্গ : মহিলা	LQW0458208 ফটো উপলব্ধ	773 নাম : ডিম্পী ডেকা পিতাৰ নাম: ডিম্বেশ্বৰ ডেকা ঘৰ নং : 270 বয়স : 26 লিঙ্গ : মহিলা	LQW0372565 ফটো উপলব্ধ	S 774 নাম : ৰমী কলিতা স্বামীৰ নাম: জ্যোতিৰ্শ কলিতা ঘৰ নং : 273 বয়স : 28 লিঙ্গ : মহিলা	LQW0445759 ফটো উপলব্ধ
S 775 নাম : কনিকা কলিতা স্বামীৰ নাম: দীপমনি কলিতা ঘৰ নং : 275 বয়স : 40 লিঙ্গ : মহিলা	LQW0382796 ফটো উপলব্ধ	S 776 নাম : দীপমনি কলিতা পিতাৰ নাম: হৰমোহন কলিতা ঘৰ নং : 275 বয়স : 38 লিঙ্গ : পুৰুষ	LQW0384602 ফটো উপলব্ধ	S 777 নাম : অংকুৰ কলিতা পিতাৰ নাম: কেশৱ কলিতা ঘৰ নং : 279 বয়স : 25 লিঙ্গ : পুৰুষ	LQW0381848 ফটো উপলব্ধ
S 778 নাম : প্ৰণিতা তালুকদাৰ কলিতা স্বামীৰ নাম: জগেশ কলিতা ঘৰ নং : 278 বয়স : 34 লিঙ্গ : মহিলা	LQW1743028 ফটো উপলব্ধ	S 779 নাম : দিপাংকৰ বড়ো পিতাৰ নাম: পিতাম্বৰ বড়ো ঘৰ নং : 283 বয়স : 26 লিঙ্গ : পুৰুষ	LQW0463463 ফটো উপলব্ধ	780 নাম : মানক্ষী দাস স্বামীৰ নাম: কমুদ বৰ্মন ঘৰ নং : 296 বয়স : 35 লিঙ্গ : মহিলা	CCF5136674 ফটো উপলব্ধ

781 নাম : বনালী হালৈ স্বামীৰ নাম: মনোজ ৰাজবংশী ঘৰ নং : 296 বয়স : 31 লিঙ্গ : মহিলা	LQW1970098 ফটো উপলব্ধ	782 নাম : ৰিতমনি নাথ পিতাৰ নাম: ধৰ্মেশ্বৰ নাথ ঘৰ নং : 312 বয়স : 24 লিঙ্গ : মহিলা	LQW0511782 ফটো উপলব্ধ	S 783 নাম : দিপল বড়ো পিতাৰ নাম: ভবেন বড়ো ঘৰ নং : 330 বয়স : 4 লিঙ্গ : পুৰুষ	LQW0510636 ফটো উপলব্ধ
784 নাম : জৱাইৰানি বড়ো স্বামীৰ নাম: ৰঞ্জিত বড়ো ঘৰ নং : 333 বয়স : 30 লিঙ্গ : মহিলা	LQW0457838 ফটো উপলব্ধ	S 785 নাম : মণিকা ৰাজবংশী স্বামীৰ নাম: কল্যাণ ৰাজবংশী ঘৰ নং : 338 বয়স : 38 লিঙ্গ : মহিলা	LQW0394577 ফটো উপলব্ধ	S 786 নাম : চুমি বড়ো স্বামীৰ নাম: মৃদল বড়ো ঘৰ নং : 388 বয়স : 28 লিঙ্গ : মহিলা	LQW1520915 ফটো উপলব্ধ
787 নাম : বিজমনি ৰাজবংশী স্বামীৰ নাম: মুগাল মেধি ঘৰ নং : 358 বয়স : 29 লিঙ্গ : মহিলা	LQW0392159 ফটো উপলব্ধ	788 নাম : ধীৰজ মেধি পিতাৰ নাম: হৰেকৃষ্ণ মেধি ঘৰ নং : 354 বয়স : 26 লিঙ্গ : পুৰুষ	LQW0444620 ফটো উপলব্ধ	789 নাম : তুলিকা মেধি ৰাজবংশী স্বামীৰ নাম: মনি ৰাম ৰাজবংশী ঘৰ নং : 391 বয়স : 40 লিঙ্গ : মহিলা	LQW1778729 ফটো উপলব্ধ
# 790 নাম : কৰবী ৰাজবংশী স্বামীৰ নাম: মন্তু কুমাৰ দাস ঘৰ নং : 407 বয়স : 36 লিঙ্গ : মহিলা	LQW2013514 ফটো উপলব্ধ	791 নাম : দীপক ঠাকুৰীয়া পিতাৰ নাম: প্ৰফুল্ল ঠাকুৰীয়া ঘৰ নং : 412 বয়স : 51 লিঙ্গ : পুৰুষ	LQW0291708 ফটো উপলব্ধ	792 নাম : নিতু ঠাকুৰীয়া পিতাৰ নাম: দীপক ঠাকুৰীয়া ঘৰ নং : 412 বয়স : 21 লিঙ্গ : পুৰুষ	VMC0029009 ফটো উপলব্ধ
793 নাম : ধুবজিত কলিতা পিতাৰ নাম: দীনবন্ধু কলিতা ঘৰ নং : 816 বয়স : 27 লিঙ্গ : পুৰুষ	LQW0397570 ফটো উপলব্ধ	794 নাম : জিন প্ৰভা ডেকা স্বামীৰ নাম: সঞ্জীৱ ডেকা ঘৰ নং : 422 বয়স : 27 লিঙ্গ : মহিলা	LQW0456087 ফটো উপলব্ধ	S 795 নাম : ফুলমা বৰ্মন স্বামীৰ নাম: হৰেন বৰ্মন ঘৰ নং : 832 বয়স : 38 লিঙ্গ : মহিলা	LQW1122654 ফটো উপলব্ধ
796 নাম : পাৰুল ডেকা স্বামীৰ নাম: দ্বিপেন ডেকা ঘৰ নং : 434 বয়স : 37 লিঙ্গ : মহিলা	LQW0473439 ফটো উপলব্ধ	797 নাম : প্ৰভাৱতী মেধি স্বামীৰ নাম: মনোৰঞ্জন মেধি ঘৰ নং : 882 বয়স : 48 লিঙ্গ : মহিলা	LQW0290858 ফটো উপলব্ধ	798 নাম : মমী মেধি স্বামীৰ নাম: হীৰকজ্যোতি মেধি ঘৰ নং : 442 বয়স : 30 লিঙ্গ : মহিলা	LQW0512343 ফটো উপলব্ধ
799 নাম : নবনিতা শৰ্মা পিতাৰ নাম: দিপক শৰ্মা ঘৰ নং : 450 বয়স : 25 লিঙ্গ : মহিলা	LQW0453936 ফটো উপলব্ধ	800 নাম : পাৰুল কলিতা স্বামীৰ নাম: হিৰেন কলিতা ঘৰ নং : 458 বয়স : 33 লিঙ্গ : মহিলা	LQW0286831 ফটো উপলব্ধ	801 নাম : নমিতা দাস পিতাৰ নাম: শিৱ ৰাম দাস ঘৰ নং : 458 বয়স : 27 লিঙ্গ : মহিলা	GZH0606954 ফটো উপলব্ধ
802 নাম : যুতিকা কলিতা স্বামীৰ নাম: সদানন্দ কলিতা ঘৰ নং : 899 বয়স : 43 লিঙ্গ : মহিলা	LQW1133826 ফটো উপলব্ধ	S 803 নাম : কবিতা পাঠক স্বামীৰ নাম: দ্বিপেন কলিতা ঘৰ নং : 908 বয়স : 37 লিঙ্গ : মহিলা	LQW0295923 ফটো উপলব্ধ	S 804 নাম : জিন্টিমনী কলিতা পিতাৰ নাম: মথুৰ কলিতা ঘৰ নং : 511 বয়স : 26 লিঙ্গ : মহিলা	LQW0512095 ফটো উপলব্ধ
805 নাম : মৃদলা বৰ্মন স্বামীৰ নাম: মুগাল কলিতা ঘৰ নং : 512 বয়স : 27 লিঙ্গ : মহিলা	LQW1179472 ফটো উপলব্ধ	806 নাম : কৰ্ণজীত মেধি পিতাৰ নাম: সুৰেন মেধি ঘৰ নং : 516 বয়স : 27 লিঙ্গ : পুৰুষ	LQW0473256 ফটো উপলব্ধ	807 নাম : অংকুৰ মেধি পিতাৰ নাম: কৰুণা কান্ত মেধি ঘৰ নং : 589 বয়স : 26 লিঙ্গ : পুৰুষ	LQW1118132 ফটো উপলব্ধ
808 নাম : মৃদস্মিতা দেবী স্বামীৰ নাম: গোকুল শৰ্মা ঘৰ নং : 575 বয়স : 41 লিঙ্গ : মহিলা	LQW0463364 ফটো উপলব্ধ	809 নাম : অনামিকা কলিতা পিতাৰ নাম: সন্নি কলিতা ঘৰ নং : 582 বয়স : 26 লিঙ্গ : মহিলা	LQW0457697 ফটো উপলব্ধ	810 নাম : মৃদলা ৰাজবংশী পিতাৰ নাম: কিশোৰ ৰাজবংশী ঘৰ নং : 585 বয়স : 27 লিঙ্গ : মহিলা	LQW0458711 ফটো উপলব্ধ

<p>S 811 LQW1523885</p> <p>নাম : চিন্তামণি নাথ পিতাৰ নাম: দয়াল চন্দ্ৰ নাথ ঘৰ নং : ৫৮৮ বয়স : ২৩ লিঙ্গ : পুৰুষ</p> <p>ফটো উপলব্ধ</p>	<p>S 812 LQW1123157</p> <p>নাম : বিশ্বজিৎ পাঠক পিতাৰ নাম: নগেন পাঠক ঘৰ নং : ৫৮৯ বয়স : ২২ লিঙ্গ : পুৰুষ</p> <p>ফটো উপলব্ধ</p>	<p>813 LQW0469361</p> <p>নাম : প্রদীপ হালৈ পিতাৰ নাম: উদ্ধাব হালৈ ঘৰ নং : ৬০২ বয়স : ২৪ লিঙ্গ : পুৰুষ</p> <p>ফটো উপলব্ধ</p>
<p>S 814 LQW1133222</p> <p>নাম : মৃদলা কলিতা পিতাৰ নাম: কান্তেশ্বৰ কলিতা ঘৰ নং : ৬০৪ বয়স : ২৩ লিঙ্গ : মহিলা</p> <p>ফটো উপলব্ধ</p>	<p>815 LQW0465831</p> <p>নাম : হীৰক জ্যোতি তালুকদাৰ পিতাৰ নাম: যোগমোহন তালুকদাৰ ঘৰ নং : ৬১৩ বয়স : ২৫ লিঙ্গ : পুৰুষ</p> <p>ফটো উপলব্ধ</p>	<p>816 LQW2004463</p> <p>নাম : চিন্ময় তালুকদাৰ পিতাৰ নাম: মুনালি তালুকদাৰ ঘৰ নং : ৬১৪ বয়স : ২২ লিঙ্গ : পুৰুষ</p> <p>ফটো উপলব্ধ</p>
<p>S 817 LQW0516088</p> <p>নাম : বিদ্যা ৭ তালুকদাৰ পিতাৰ নাম: উৎসৱ তালুকদাৰ ঘৰ নং : ৬২৩ বয়স : ২৪ লিঙ্গ : পুৰুষ</p> <p>ফটো উপলব্ধ</p>	<p>818 LQW0510495</p> <p>নাম : সমুদ্র কাশ্যুপ পিতাৰ নাম: বৰ্মনী হালৈ ঘৰ নং : ৬৩০ বয়স : ২৩ লিঙ্গ : পুৰুষ</p> <p>ফটো উপলব্ধ</p>	<p>819 LQW0468835</p> <p>নাম : অনীতা বসুমতাৰী স্বামীৰ নাম: মহন্ত বসুমতাৰী ঘৰ নং : ৬৩১ বয়স : ৩৫ লিঙ্গ : মহিলা</p> <p>ফটো উপলব্ধ</p>
<p>820 LQW1122381</p> <p>নাম : নিজেীম বসুমতাৰী পিতাৰ নাম: কমলী কুমাৰ বসুমতাৰী ঘৰ নং : ৬৩৩ বয়স : ২৩ লিঙ্গ : পুৰুষ</p> <p>ফটো উপলব্ধ</p>	<p>821 LQW0461467</p> <p>নাম : ৰিতু ৰামছিয়াৰী পিতাৰ নাম: জগেন ৰামছিয়াৰী ঘৰ নং : ৬৩৪ বয়স : ২৪ লিঙ্গ : মহিলা</p> <p>ফটো উপলব্ধ</p>	<p>S 822 LQW0459826</p> <p>নাম : ৰানী বসুমতাৰী স্বামীৰ নাম: অজয় বসুমতাৰী ঘৰ নং : ৬৬০ বয়স : ৩০ লিঙ্গ : মহিলা</p> <p>ফটো উপলব্ধ</p>
<p>823 LQW0288811</p> <p>নাম : ফনিদ্র বৰ্মন পিতাৰ নাম: মহেশ বৰ্মন ঘৰ নং : ৮৩২(গ) বয়স : ৪৩ লিঙ্গ : পুৰুষ</p> <p>ফটো উপলব্ধ</p>	<p>824 LQW2021137</p> <p>নাম : ৰূপক শৰ্মা মাতৃৰ নাম: তৰু দেবী ঘৰ নং : বালি বয়স : ৩৯ লিঙ্গ : পুৰুষ</p> <p>ফটো উপলব্ধ</p>	<p>825 VMC0025593</p> <p>নাম : অঞ্জুমানি ডেকা স্বামীৰ নাম: পৰেশ বৈশ্য ঘৰ নং : বালি বয়স : ৩৬ লিঙ্গ : মহিলা</p> <p>ফটো উপলব্ধ</p>
<p>826 LQW2021582</p> <p>নাম : শিখামনি দেবী স্বামীৰ নাম: ৰূপক শৰ্মা ঘৰ নং : বালি বয়স : ৩১ লিঙ্গ : মহিলা</p> <p>ফটো উপলব্ধ</p>	<p>S 827 LQW2014959</p> <p>নাম : ত্ৰিদিপ ভাগবতী পিতাৰ নাম: ভূপেন ভাগবতী ঘৰ নং : বালি বয়স : ২৭ লিঙ্গ : পুৰুষ</p> <p>ফটো উপলব্ধ</p>	<p>828 LQW2014496</p> <p>নাম : কমল কৃষ্ণ কলিতা পিতাৰ নাম: প্ৰভাত চন্দ্ৰ কলিতা ঘৰ নং : বালি বয়স : ২৫ লিঙ্গ : পুৰুষ</p> <p>ফটো উপলব্ধ</p>
<p>829 VMC0021881</p> <p>নাম : গৰিমা শৰ্মা পিতাৰ নাম: ৰাজেন শৰ্মা ঘৰ নং : বালি বয়স : ২২ লিঙ্গ : মহিলা</p> <p>ফটো উপলব্ধ</p>	<p>830 LQW2019123</p> <p>নাম : কুলদীপ বৈশ্য পিতাৰ নাম: কৈলাশ বৈশ্য ঘৰ নং : বালি বয়স : ২১ লিঙ্গ : পুৰুষ</p> <p>ফটো উপলব্ধ</p>	<p>831 LQW2012060</p> <p>নাম : প্ৰাঞ্জল হালৈ অন্যান্য: সঞ্জীৱ হালৈ ঘৰ নং : বালি (কেলুপৰা) বয়স : ২৪ লিঙ্গ : পুৰুষ</p> <p>ফটো উপলব্ধ</p>
<p>832 LQW2022556</p> <p>নাম : গীত মনি বৰ্মন স্বামীৰ নাম: সুৰেন বৰ্মন ঘৰ নং : ঘৰ নং - ২৯১ বয়স : ৪০ লিঙ্গ : মহিলা</p> <p>ফটো উপলব্ধ</p>	<p>833 LQW2014629</p> <p>নাম : জৌমংগ বসুমতাৰী স্বামীৰ নাম: অনন্ত বসুমতাৰী ঘৰ নং : ঘৰ নং - ৬৩৫ বয়স : ৩৪ লিঙ্গ : মহিলা</p> <p>ফটো উপলব্ধ</p>	<p>834 LQW2013225</p> <p>নাম : কৰিশা ডেকা পিতাৰ নাম: নুপেন ডেকা ঘৰ নং : কেলুপৰা বয়স : ২৬ লিঙ্গ : মহিলা</p> <p>ফটো উপলব্ধ</p>
<p>835 LQW0388876</p> <p>নাম : লকেন বড়ো পিতাৰ নাম: ধৰনী বড়ো ঘৰ নং : na বয়স : ২৯ লিঙ্গ : পুৰুষ</p> <p>ফটো উপলব্ধ</p>	<p>836 LQW0389668</p> <p>নাম : সঞ্জীৱ হালৈ পিতাৰ নাম: নাৰায়ণ হালৈ ঘৰ নং : নতুন বয়স : ৩১ লিঙ্গ : পুৰুষ</p> <p>ফটো উপলব্ধ</p>	

837	1	VMC0136754	ফটো উপলব্ধ	নাম : বিশাল ডেকা পিতাৰ নাম: সদানন্দ ডেকা ঘৰ নং : 101 বয়স : 19 লিঙ্গ : পুৰুষ	838	1	VMC0138800	ফটো উপলব্ধ	নাম : কৰবী হালৈ স্বামীৰ নাম: ভবেশ ডেকা ঘৰ নং : 125,বালি বয়স : 26 লিঙ্গ : মহিলা	839	1	VMC0139675	ফটো উপলব্ধ	নাম : কৰবী হালৈ স্বামীৰ নাম: কৈলাশ হালৈ ঘৰ নং : 13 বয়স : 31 লিঙ্গ : মহিলা
840	1	KMH0072546	ফটো উপলব্ধ	নাম : অলকেশ বৰ্মন পিতাৰ নাম: শ্ৰীকান্ত বৰ্মন ঘৰ নং : 230 বয়স : 27 লিঙ্গ : পুৰুষ	841	1	KMH0307348	ফটো উপলব্ধ	নাম : প্ৰনৱ বৰ্মন পিতাৰ নাম: শ্ৰীকান্ত বৰ্মন ঘৰ নং : 230 বয়স : 26 লিঙ্গ : পুৰুষ	842	1	VMC0159970	ফটো উপলব্ধ	নাম : স্নেহা বৈশ্য পিতাৰ নাম: হুমেশ্বৰ বৈশ্য ঘৰ নং : 61 বয়স : 18 লিঙ্গ : মহিলা
843	1	VMC0163683	ফটো উপলব্ধ	নাম : প্ৰিয়ংকা বৈশ্য পিতাৰ নাম: ধমেশ্বৰ বৈশ্য ঘৰ নং : 63 বয়স : 22 লিঙ্গ : মহিলা	844	1	VMC0165233	ফটো উপলব্ধ	নাম : কংকনা বৈশ্য মাতৃৰ নাম: গীতাজলী বৈশ্য ঘৰ নং : 175 বয়স : 19 লিঙ্গ : মহিলা	845	1	VMC0166009	ফটো উপলব্ধ	নাম : হেমেন শৰ্মা পিতাৰ নাম: জগদীশ শৰ্মা ঘৰ নং : 59 বয়স : 39 লিঙ্গ : পুৰুষ
846	1	VMC0166017	ফটো উপলব্ধ	নাম : বীনা বৈশ্য স্বামীৰ নাম: হেমেন বৈশ্য ঘৰ নং : 65 বয়স : 38 লিঙ্গ : মহিলা	847	1	VMC0171843	ফটো উপলব্ধ	নাম : হিমাক্ষী ডেকা পিতাৰ নাম: দ্বিজেন ডেকা ঘৰ নং : 119 বয়স : 24 লিঙ্গ : মহিলা	848	1	VMC0096198	ফটো উপলব্ধ	নাম : মিতালী হালৈ স্বামীৰ নাম: সঞ্জীৱ হালৈ ঘৰ নং : 74 বয়স : 21 লিঙ্গ : মহিলা
849	1	LQW1163542	ফটো উপলব্ধ	নাম : মৃদস্মিতা মজুমডাৰ পিতাৰ নাম: পৰেশ মজুমডাৰ ঘৰ নং : 74 বয়স : 24 লিঙ্গ : মহিলা	850	1	LQW0546374	ফটো উপলব্ধ	নাম : স্মৃতিৰেখা বৈশ্য পিতাৰ নাম: ভৱেন বৈশ্য ঘৰ নং : 74 বয়স : 26 লিঙ্গ : মহিলা	851	1	LQW0387993	ফটো উপলব্ধ	নাম : ডেলীমণী পাঠক স্বামীৰ নাম: দিপাক্ষৰ পাঠক ঘৰ নং : 2 বয়স : 28 লিঙ্গ : মহিলা
852	1	LQW0544080	ফটো উপলব্ধ	নাম : প্ৰণিতা দেবী স্বামীৰ নাম: গোকুল শৰ্মা ঘৰ নং : 48 বয়স : 32 লিঙ্গ : মহিলা	853	1	LQW0510909	ফটো উপলব্ধ	নাম : কুল কমল কলিতা পিতাৰ নাম: নৱ কুমাৰ কলিতা ঘৰ নং : 533 বয়স : 24 লিঙ্গ : পুৰুষ	854	1	VMC0178723	ফটো উপলব্ধ	নাম : তৰালী ৰাজবংশী মাতৃৰ নাম: মমতা ৰাজবংশী ঘৰ নং : 77 বয়স : 20 লিঙ্গ : মহিলা

ভোটাৰৰ সাৰাংশ							
A) ভোটাৰৰ সংখ্যা							
		তালিকাৰ প্ৰকাৰ	তালিকাৰ চিনাক্তকৰণ	ভোটাৰৰ সংখ্যা			
				পুৰুষ	মহিলা	৩য় লিঙ্গ	মুঠ
I	মূল তালিকা	মূল তালিকা	বিশেষ সংশোধন, 2026 চনৰ পূৰ্বৰ 2025 চনৰ মূল তালিকাৰ লগত থকা সংযোজন সমূহ একত্ৰিতকৰন কৰা তালিকা।	397	439	0	836
II	যোগ তালিকা	পৰিপূৰক 1	বিশেষ সংক্ষিপ্ত সংশোধন, 2026	5	13	0	18
III	বিয়োজন তালিকা	পৰিপূৰক 1	বিশেষ সংক্ষিপ্ত সংশোধন, 2026	30	69	0	99
IV	লিংগ ক্ষেত্ৰত পৰিবৰ্তনৰ বাবে পাৰ্থক্য			0	0	0	0
এই সংশোধনৰ পিছত ভোটাৰ তালিকাত ভোটাৰৰ মুঠ সংখ্যা (I+II-III+IV)				372	383	0	755
B) শুধৰনীৰ সংখ্যা							
তালিকাৰ প্ৰকাৰ		তালিকাৰ চিনাক্তকৰণ		শুধৰনীৰ সংখ্যা			
পৰিপূৰক 1		বিশেষ সংক্ষিপ্ত সংশোধন, 2026		4			

নিৰ্বাচক পঞ্জীয়ন বিষয়াৰ স্বাক্ষৰ

E-মৃত, S-স্থানান্তৰিত/ বাসস্থান পৰিৱৰ্তন, R-প্ৰতিলিপি, M-নিখোজ, Q-অযোগ্য