

ভোটাৰ তালিকা 2026 S03 অসম

বিধানসভা সমষ্টিৰ নম্বৰ, নাম আৰু সংৰক্ষণৰ স্থিতি : 40 - টিছ (সাধাৰণ)		খণ্ড নং : 76																			
এই বিধানসভা সমষ্টিত কোন সংসদীয় সমষ্টিৰ অন্তৰ্গত তাৰ নম্বৰ, নাম আৰু সংৰক্ষণ স্থিতি : 3 - বৰপেটা (সাধাৰণ)																					
1. সংশোধনৰ বিৱৰণ																					
সংশোধনৰ বছৰ	2026	তালিকাৰ চিনাক্তকৰণ																			
ভিত্তি তাৰিখ	01-01-2026	বিশেষ সংশোধন, 2026 চনৰ পূৰ্বৰ 2025 চনৰ মূল তালিকাৰ লগত থকা সংযোজন সমূহ একত্ৰিতকৰণ কৰা তালিকা।																			
সংশোধনৰ প্ৰকাৰ	বিশেষ সংশোধন 2026																				
প্ৰকাশনৰ তাৰিখ	10-02-2026																				
2. খণ্ড আৰু ভোটগ্ৰহন কেন্দ্ৰৰ বিৱৰণ																					
খণ্ডৰ অন্তৰ্গত এলেকা সমূহৰ নম্বৰ আৰু নাম																					
1-বালি	<table border="1" style="width: 100%; border-collapse: collapse;"> <tr> <td>মূল চহৰ/গাওঁ</td> <td>: বালি</td> </tr> <tr> <td>ৱাৰ্ড নং</td> <td>:</td> </tr> <tr> <td>ডাকঘৰ</td> <td>: হাৰিভাঙ্গা</td> </tr> <tr> <td>পুলিচ থানা</td> <td>: টিছ</td> </tr> <tr> <td>ব্লক</td> <td>: টিছ</td> </tr> <tr> <td>ৰাজহ চক্ৰ</td> <td>: টিছ</td> </tr> <tr> <td>জিলা</td> <td>: নলবাৰী</td> </tr> <tr> <td>পিনকোড</td> <td>: 781378</td> </tr> </table>					মূল চহৰ/গাওঁ	: বালি	ৱাৰ্ড নং	:	ডাকঘৰ	: হাৰিভাঙ্গা	পুলিচ থানা	: টিছ	ব্লক	: টিছ	ৰাজহ চক্ৰ	: টিছ	জিলা	: নলবাৰী	পিনকোড	: 781378
মূল চহৰ/গাওঁ	: বালি																				
ৱাৰ্ড নং	:																				
ডাকঘৰ	: হাৰিভাঙ্গা																				
পুলিচ থানা	: টিছ																				
ব্লক	: টিছ																				
ৰাজহ চক্ৰ	: টিছ																				
জিলা	: নলবাৰী																				
পিনকোড	: 781378																				
3. ভোটগ্ৰহন কেন্দ্ৰৰ বিৱৰণ																					
ভোটগ্ৰহন কেন্দ্ৰৰ নম্বৰ আৰু নাম :		ভোটগ্ৰহন কেন্দ্ৰৰ প্ৰকাৰ (পুৰুষ/মহিলা/সাধাৰণ)		সাধাৰণ																	
76 - বালি হাইস্কুল (সোঁ শাখা)		খণ্ডৰ অন্তৰ্গত সহায়ক ভোটগ্ৰহন কেন্দ্ৰৰ সংখ্যা :		0																	
ভোটগ্ৰহন কেন্দ্ৰৰ ঠিকনা :																					
বালি হাইস্কুল, ৰুম নং ১, বালি, নলবাৰী																					
4. ভোটাৰৰ সংখ্যা																					
আৰম্ভনি ক্ৰমিক নং	শেষ ক্ৰমিক নং	মুঠ ভোটাৰ																			
		পুৰুষ	মহিলা	৩য় লিঙ্গ	মুঠ																
1	1044	497	480	0	977																

নিৰ্বাচক পঞ্জীয়ন বিষয়াৰ স্বাক্ষৰ

Nazri Naksha



Google Map View



Polling Station Building Front View



ভোটগ্ৰহন কেন্দ্ৰৰ সন্মুখৰ দৃশ্য



Cad View

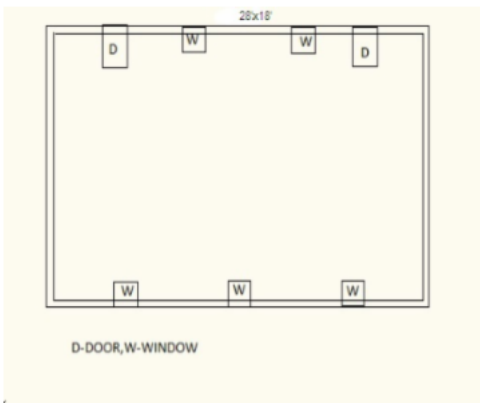

Key MAP View

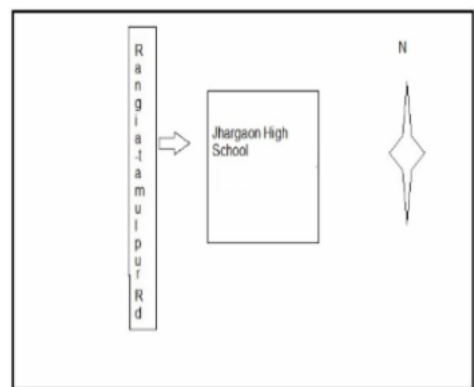

1 নাম : মুণাল দাস পিতাৰ নাম: উদ্ধৱ বৰ্মন ঘৰ নং : 1 বয়স : 26 লিঙ্গ : পুৰুষ	LQW0372300 ফটো উপলব্ধ	2 নাম : গীতিমালিকা বৰ্মন পিতাৰ নাম: ভূপেন বৰ্মন ঘৰ নং : 1 বয়স : 24 লিঙ্গ : মহিলা	LQW1112820 ফটো উপলব্ধ	3 নাম : হেমা নাৰ্জাৰী স্বামীৰ নাম: প্ৰদীপ বড়ো ঘৰ নং : 007 বয়স : 28 লিঙ্গ : মহিলা	LQW1503655 ফটো উপলব্ধ
S 4 নাম : হিমালী কলিতা স্বামীৰ নাম: পুৰ্ণানন্দ কলিতা ঘৰ নং : 11/558 বয়স : 62 লিঙ্গ : মহিলা	LQW1782598 ফটো উপলব্ধ	S 5 নাম : নয়নী কলিতা পিতাৰ নাম: পুৰ্ণানন্দ কলিতা ঘৰ নং : 11/558 বয়স : 37 লিঙ্গ : মহিলা	LQW1784390 ফটো উপলব্ধ	S 6 নাম : কুলদীপ কলিতা পিতাৰ নাম: পুৰ্ণানন্দ কলিতা ঘৰ নং : 11/558 বয়স : 36 লিঙ্গ : পুৰুষ	LQW1784389 ফটো উপলব্ধ
7 নাম : যমুনা হালৈ পিতাৰ নাম: উত্তম চন্দ্ৰ হালৈ ঘৰ নং : 21 বয়স : 60 লিঙ্গ : মহিলা	LQW0510412 ফটো উপলব্ধ	8 নাম : অলিসিতা তালুকদাৰ স্বামীৰ নাম: নৱ ডেকা ঘৰ নং : 30 বয়স : 28 লিঙ্গ : মহিলা	LQW0524637 ফটো উপলব্ধ	S 9 নাম : প্ৰণিতা দেৱী স্বামীৰ নাম: গোকুল শৰ্মা ঘৰ নং : 45 বয়স : 32 লিঙ্গ : মহিলা	LQW0544080 ফটো উপলব্ধ
S 10 নাম : স্মৃতিৰেখা বৈশ্য পিতাৰ নাম: অক্ষয় বৈশ্য ঘৰ নং : 72 বয়স : 26 লিঙ্গ : মহিলা	LQW0546374 ফটো উপলব্ধ	11 নাম : সুৰজিৎ মোধী পিতাৰ নাম: লক্ষী মেধি ঘৰ নং : 78 বয়স : 21 লিঙ্গ : পুৰুষ	LQW2021632 ফটো উপলব্ধ	12 নাম : অৰিন্দম তালুকদাৰ পিতাৰ নাম: সত্যজিত তালুকদাৰ ঘৰ নং : 123 বয়স : 21 লিঙ্গ : পুৰুষ	LQW2020394 ফটো উপলব্ধ
13 নাম : দিলীপ কলিতা পিতাৰ নাম: নাৰিন্দ কলিতা ঘৰ নং : 155 বয়স : 50 লিঙ্গ : পুৰুষ	VMC0067413 ফটো উপলব্ধ	14 নাম : গৌতম শৰ্মা মাতৃৰ নাম: ৰঞ্জু দেবী ঘৰ নং : 168 বয়স : 30 লিঙ্গ : পুৰুষ	LQW0370981 ফটো উপলব্ধ	15 নাম : নিৰ্মালী ভাগবতী স্বামীৰ নাম: গৌতম শৰ্মা ঘৰ নং : 168 বয়স : 26 লিঙ্গ : মহিলা	VMC0042598 ফটো উপলব্ধ
R 16 নাম : বীৰহজীদ দাস পিতাৰ নাম: চন্দ্ৰ দাশ ঘৰ নং : 177 বয়স : 22 লিঙ্গ : পুৰুষ	LQW1980606 ফটো উপলব্ধ	S 17 নাম : মৃদসিতা মজুমদাৰ পিতাৰ নাম: পৰেশ মজুমদাৰ ঘৰ নং : 206 বয়স : 24 লিঙ্গ : মহিলা	LQW1163542 ফটো উপলব্ধ	18 নাম : কন্দৰ্প বৰ্মন মাতৃৰ নাম: সৰোজনী বৰ্মন ঘৰ নং : 283 বয়স : 36 লিঙ্গ : পুৰুষ	LQW0058107 ফটো উপলব্ধ
19 নাম : মামণি বৰ্মন স্বামীৰ নাম: জয়ন্ত ৰাজবংশী ঘৰ নং : 299 বয়স : 30 লিঙ্গ : মহিলা	LQW0372045 ফটো উপলব্ধ	20 নাম : মানিক কলিতা পিতাৰ নাম: যাদব ঘৰ নং : 282 বয়স : 63 লিঙ্গ : পুৰুষ	LQW1774578 ফটো উপলব্ধ	21 নাম : জীতেন কলিতা পিতাৰ নাম: যাদব ঘৰ নং : 282 বয়স : 53 লিঙ্গ : পুৰুষ	LQW1774614 ফটো উপলব্ধ
22 নাম : কল্পনা কলিতা স্বামীৰ নাম: জীতেন কলিতা ঘৰ নং : 282 বয়স : 50 লিঙ্গ : মহিলা	LQW0371815 ফটো উপলব্ধ	23 নাম : কামেশ্বৰ কলিতা পিতাৰ নাম: যাদব ঘৰ নং : 282 বয়স : 48 লিঙ্গ : পুৰুষ	LQW1774625 ফটো উপলব্ধ	24 নাম : মঞ্জুলা কলিতা স্বামীৰ নাম: কামেশ্বৰ কলিতা ঘৰ নং : 282 বয়স : 48 লিঙ্গ : মহিলা	LQW1774636 ফটো উপলব্ধ
S 25 নাম : সংগীতা কলিতা পিতাৰ নাম: মানিক কলিতা ঘৰ নং : 282 বয়স : 26 লিঙ্গ : মহিলা	LQW0245746 ফটো উপলব্ধ	26 নাম : অজয় কলিতা পিতাৰ নাম: মানিক কলিতা ঘৰ নং : 282 বয়স : 30 লিঙ্গ : পুৰুষ	LQW1970645 ফটো উপলব্ধ	27 নাম : বিমলা বৈশ্য স্বামীৰ নাম: ধৰণী ঘৰ নং : 283 বয়স : 78 লিঙ্গ : মহিলা	LQW1774669 ফটো উপলব্ধ
E 28 নাম : নিলীমা বড়ো পিতাৰ নাম: পৰিত্ৰ ঘৰ নং : 283 বয়স : 58 লিঙ্গ : মহিলা	LQW1774716 ফটো উপলব্ধ	29 নাম : ধৰনী বড়ো পিতাৰ নাম: পৰিত্ৰ ঘৰ নং : 283 বয়স : 56 লিঙ্গ : পুৰুষ	LQW1774727 ফটো উপলব্ধ	30 নাম : গদা বড়ো পিতাৰ নাম: পৰিত্ৰ ঘৰ নং : 283 বয়স : 49 লিঙ্গ : পুৰুষ	LQW1774749 ফটো উপলব্ধ

31 নাম : তাৰিনী বড়ো স্বামীৰ নাম: গদা ঘৰ নং : ২৮৩ বয়স : 48 লিঙ্গ : মহিলা	LQW1774750 ফটো উপলব্ধ	32 নাম : পিতাম্বৰ বড়ো পিতাৰ নাম: পবিত্ৰ ঘৰ নং : ২৮৩ বয়স : 46 লিঙ্গ : পুৰুষ	LQW1774761 ফটো উপলব্ধ	33 নাম : কমলা বড়ো পিতাৰ নাম: পবিত্ৰ ঘৰ নং : ২৮৩ বয়স : 44 লিঙ্গ : পুৰুষ	LQW1774783 ফটো উপলব্ধ
34 নাম : তপন বৈশ্য পিতাৰ নাম: ধৰণী ঘৰ নং : ২৮৩ বয়স : 44 লিঙ্গ : পুৰুষ	LQW1774670 ফটো উপলব্ধ	35 নাম : চম্পা বড়ো স্বামীৰ নাম: ধৰণী ঘৰ নং : ২৮৩ বয়স : 44 লিঙ্গ : মহিলা	LQW1774738 ফটো উপলব্ধ	36 নাম : পঙ্কজ বৈশ্য পিতাৰ নাম: ধৰণী ঘৰ নং : ২৮৩ বয়স : 41 লিঙ্গ : পুৰুষ	LQW1774681 ফটো উপলব্ধ
37 নাম : মাজনী বড়ো স্বামীৰ নাম: পিতাম্বৰ বড়ো ঘৰ নং : ২৮৩ বয়স : 40 লিঙ্গ : মহিলা	LQW1774772 ফটো উপলব্ধ	38 নাম : প্রমোদ কলিতা পিতাৰ নাম: ধৰণী ঘৰ নং : ২৮৩ বয়স : 37 লিঙ্গ : পুৰুষ	LQW1774692 ফটো উপলব্ধ	39 নাম : চম্পা কলিতা স্বামীৰ নাম: প্রমোদ কলিতা ঘৰ নং : 283 বয়স : 33 লিঙ্গ : মহিলা	LQW1553387 ফটো উপলব্ধ
40 নাম : তৃষ্ণা বৈশ্য স্বামীৰ নাম: পংকজ বৈশ্য ঘৰ নং : 283 বয়স : 31 লিঙ্গ : মহিলা	LQW0524876 ফটো উপলব্ধ	41 নাম : প্রাজ্ঞল বড়ো পিতাৰ নাম: গদাধৰ বড়ো ঘৰ নং : 283 বয়স : 28 লিঙ্গ : পুৰুষ	VMC0129429 ফটো উপলব্ধ	42 নাম : দীপজ্যোতি বড়ো পিতাৰ নাম: পিতাম্বৰ বড়ো ঘৰ নং : ২৮৩ বয়স : 23 লিঙ্গ : পুৰুষ	LQW0290809 ফটো উপলব্ধ
43 নাম : হিৰক জ্যোতি বড়ো পিতাৰ নাম: গদাধৰ বড়ো ঘৰ নং : 283 বয়স : 22 লিঙ্গ : পুৰুষ	LQW1463199 ফটো উপলব্ধ	44 নাম : জীতেন বৰ্মন পিতাৰ নাম: ফিৰত ঘৰ নং : ২৮৪ বয়স : 58 লিঙ্গ : পুৰুষ	LQW1774807 ফটো উপলব্ধ	45 নাম : সবিতা বৰ্মন স্বামীৰ নাম: জীতেন ঘৰ নং : ২৮৪ বয়স : 50 লিঙ্গ : মহিলা	LQW1774829 ফটো উপলব্ধ
46 নাম : মনিন্দ্র বৰ্মন পিতাৰ নাম: জীতেন ঘৰ নং : ২৮৪ বয়স : 36 লিঙ্গ : পুৰুষ	LQW1774830 ফটো উপলব্ধ	47 নাম : তৰনী ৰাজবংশী পিতাৰ নাম: জীতেন ৰাজবংশী ঘৰ নং : ২৮৪ বয়স : 30 লিঙ্গ : পুৰুষ	LQW0510669 ফটো উপলব্ধ	48 নাম : সৰস্বতী ৰাজবংশী স্বামীৰ নাম: মকুন্দ ঘৰ নং : ২৮৫ বয়স : 58 লিঙ্গ : মহিলা	LQW1774841 ফটো উপলব্ধ
S 49 নাম : তৃষ্ণা ৰাজবংশী পিতাৰ নাম: মকুন্দ ঘৰ নং : ২৮৫ বয়স : 34 লিঙ্গ : মহিলা	LQW1774863 ফটো উপলব্ধ	50 নাম : বিজু ৰাজবংশী পিতাৰ নাম: মকুন্দ ঘৰ নং : ২৮৫ বয়স : 33 লিঙ্গ : মহিলা	LQW1774885 ফটো উপলব্ধ	51 নাম : জিত ৰাজবংশী মাতৃৰ নাম: সৰস্বতী ৰাজবংশী ঘৰ নং : ২৮৫ বয়স : 32 লিঙ্গ : পুৰুষ	LQW1784196 ফটো উপলব্ধ
52 নাম : নগেন বৰ্মন পিতাৰ নাম: কান্তে ঘৰ নং : ২৮৬ বয়স : 73 লিঙ্গ : পুৰুষ	LQW1774896 ফটো উপলব্ধ	53 নাম : উদ্ধব বৰ্মন পিতাৰ নাম: কান্তে ঘৰ নং : ২৮৬ বয়স : 68 লিঙ্গ : পুৰুষ	LQW1774921 ফটো উপলব্ধ	54 নাম : অঞ্জনা বৰ্মন স্বামীৰ নাম: নগেন ঘৰ নং : ২৮৬ বয়স : 63 লিঙ্গ : মহিলা	LQW1774909 ফটো উপলব্ধ
55 নাম : গোবিন্দ বৰ্মন পিতাৰ নাম: কান্তে ঘৰ নং : ২৮৬ বয়স : 63 লিঙ্গ : পুৰুষ	LQW1774943 ফটো উপলব্ধ	56 নাম : গোলাপী বৰ্মন স্বামীৰ নাম: নগেন বৰ্মন ঘৰ নং : ২৮৬ বয়স : 60 লিঙ্গ : মহিলা	LQW0069526 ফটো উপলব্ধ	57 নাম : ৰীণা বৰ্মন স্বামীৰ নাম: উদ্ধব ঘৰ নং : ২৮৬ বয়স : 58 লিঙ্গ : মহিলা	LQW1774932 ফটো উপলব্ধ
58 নাম : হীৰামনি বৰ্মন স্বামীৰ নাম: গোবিন্দ বৰ্মন ঘৰ নং : 286 বয়স : 51 লিঙ্গ : মহিলা	VMC0108167 ফটো উপলব্ধ	59 নাম : প্রমোদ ৰাজবংশী পিতাৰ নাম: নগেন ঘৰ নং : ২৮৬ বয়স : 49 লিঙ্গ : পুৰুষ	LQW1774965 ফটো উপলব্ধ	60 নাম : ৰুমি বৰ্মন স্বামীৰ নাম: প্রমদ ৰাজবংশী ঘৰ নং : ২৮৬ বয়স : 33 লিঙ্গ : মহিলা	LQW0371757 ফটো উপলব্ধ

61 নাম : পৰেশ বৰ্মন পিতাৰ নাম: শুখনা ঘৰ নং : ২৮৭ বয়স : 58 লিঙ্গ : পুৰুষ	LQW1774976 ফটো উপলব্ধ	62 নাম : ৰাজ বৰ্মন স্বামীৰ নাম: পৰেশ ঘৰ নং : ২৮৭ বয়স : 50 লিঙ্গ : মহিলা	LQW1774987 ফটো উপলব্ধ	63 নাম : দিপালী বৰ্মন স্বামীৰ নাম: পৰেশ ঘৰ নং : ২৮৭ বয়স : 48 লিঙ্গ : মহিলা	LQW1774998 ফটো উপলব্ধ
64 নাম : মৌচুমী বৰ্মন স্বামীৰ নাম: দিগন্ত বৰ্মন ঘৰ নং : ২৮৭ বয়স : 33 লিঙ্গ : মহিলা	LQW0069757 ফটো উপলব্ধ	65 নাম : অখিল বৰ্মণ পিতাৰ নাম: পৰেশ বৰ্মন ঘৰ নং : ২৮৭ বয়স : 32 লিঙ্গ : পুৰুষ	LQW1971002 ফটো উপলব্ধ	66 নাম : দিগন্ত বৰ্মন পিতাৰ নাম: পৰেশ বৰ্মন ঘৰ নং : ২৮৭ বয়স : 32 লিঙ্গ : পুৰুষ	LQW1971013 ফটো উপলব্ধ
67 নাম : ৰমেশ বৰ্মন পিতাৰ নাম: শুখনা ঘৰ নং : ২৮৮ বয়স : 78 লিঙ্গ : পুৰুষ	LQW1775004 ফটো উপলব্ধ	68 নাম : কুসুম বৰ্মন স্বামীৰ নাম: ৰমেশ ঘৰ নং : ২৮৮ বয়স : 68 লিঙ্গ : মহিলা	LQW1775015 ফটো উপলব্ধ	69 নাম : আদ্য বৰ্মন পিতাৰ নাম: ৰমেশ ঘৰ নং : ২৮৮ বয়স : 53 লিঙ্গ : পুৰুষ	LQW1775026 ফটো উপলব্ধ
70 নাম : ভূপেন বৰ্মন পিতাৰ নাম: ৰমেশ ঘৰ নং : ২৮৮ বয়স : 50 লিঙ্গ : পুৰুষ	LQW1775048 ফটো উপলব্ধ	71 নাম : ৰঞ্জ বৰ্মন স্বামীৰ নাম: ভূপেন বৰ্মন ঘৰ নং : ২৮৮ বয়স : 43 লিঙ্গ : মহিলা	LQW1775059 ফটো উপলব্ধ	72 নাম : মঞ্জ বৰ্মন স্বামীৰ নাম: আদ্য বৰ্মন ঘৰ নং : ২৮৮ বয়স : 40 লিঙ্গ : মহিলা	LQW1775060 ফটো উপলব্ধ
73 নাম : অপৰ্ব বৰ্মন পিতাৰ নাম: ভূপেন বৰ্মন ঘৰ নং : 288 বয়স : 21 লিঙ্গ : পুৰুষ	VMC0106211 ফটো উপলব্ধ	74 নাম : উষা বৰ্মন স্বামীৰ নাম: যোগেন ঘৰ নং : ২৮৯ বয়স : 53 লিঙ্গ : মহিলা	LQW1775082 ফটো উপলব্ধ	75 নাম : যতীন বৰ্মন পিতাৰ নাম: ফিৰত বৰ্মন ঘৰ নং : ২৮৯ বয়স : 53 লিঙ্গ : পুৰুষ	LQW1775106 ফটো উপলব্ধ
76 নাম : বিমলা বৰ্মন স্বামীৰ নাম: যতীন ঘৰ নং : ২৮৯ বয়স : 48 লিঙ্গ : মহিলা	LQW1775117 ফটো উপলব্ধ	77 নাম : কমল বৰ্মন পিতাৰ নাম: যোগেন বৰ্মন ঘৰ নং : ২৮৯ বয়স : 35 লিঙ্গ : পুৰুষ	LQW1775093 ফটো উপলব্ধ	78 নাম : চুমি লহন ৰাজবংশী অন্যান্য: হিতেশ ৰাজবংশী ঘৰ নং : 289 বয়স : 30 লিঙ্গ : পুৰুষ	LQW1508845 ফটো উপলব্ধ
79 নাম : উশ্বৰ বৰ্মন পিতাৰ নাম: যতীন বৰ্মন ঘৰ নং : 289 বয়স : 24 লিঙ্গ : পুৰুষ	LQW1561109 ফটো উপলব্ধ	80 নাম : তৰুবালা বৰ্মন স্বামীৰ নাম: যুদ্ধ ঘৰ নং : ২৯০ বয়স : 83 লিঙ্গ : মহিলা	LQW1775139 ফটো উপলব্ধ	81 নাম : কামেশ্বৰ বৰ্মন পিতাৰ নাম: যুদ্ধ ঘৰ নং : ২৯০ বয়স : 58 লিঙ্গ : পুৰুষ	LQW1775128 ফটো উপলব্ধ
82 নাম : বিমলা বৰ্মন স্বামীৰ নাম: কামেশ্বৰ ঘৰ নং : ২৯০ বয়স : 48 লিঙ্গ : মহিলা	LQW1775140 ফটো উপলব্ধ	83 নাম : সিমন্ত বৰ্মন পিতাৰ নাম: কামেশ্বৰ বৰ্মন ঘৰ নং : ২৯০ বয়স : 29 লিঙ্গ : পুৰুষ	LQW0372318 ফটো উপলব্ধ	84 নাম : পৰাগ বৰ্মন পিতাৰ নাম: কামেশ্বৰ বৰ্মন ঘৰ নং : 290 বয়স : 24 লিঙ্গ : পুৰুষ	LQW1173871 ফটো উপলব্ধ
85 নাম : দীনেশ বৰ্মন পিতাৰ নাম: দুখো ঘৰ নং : ২৯১ বয়স : 60 লিঙ্গ : পুৰুষ	LQW1775151 ফটো উপলব্ধ	86 নাম : দময়ন্তী বৰ্মন স্বামীৰ নাম: দীনেশ ঘৰ নং : ২৯১ বয়স : 50 লিঙ্গ : মহিলা	LQW1775162 ফটো উপলব্ধ	87 নাম : গীতুমনি বৰ্মন স্বামীৰ নাম: সুৰেন বৰ্মন ঘৰ নং : 291 বয়স : 40 লিঙ্গ : মহিলা	VMC0094623 ফটো উপলব্ধ
88 নাম : দীপেন বৰ্মন পিতাৰ নাম: দীনেশ বৰ্মন ঘৰ নং : ২৯১ বয়স : 39 লিঙ্গ : পুৰুষ	LQW1970634 ফটো উপলব্ধ	89 নাম : বিপুল বৰ্মন পিতাৰ নাম: দীনেশ বৰ্মন ঘৰ নং : ২৯১ বয়স : 36 লিঙ্গ : পুৰুষ	LQW1775173 ফটো উপলব্ধ	90 নাম : সুৰেন বৰ্মন পিতাৰ নাম: দীনেশ বৰ্মন ঘৰ নং : ২৯১ বয়স : 36 লিঙ্গ : পুৰুষ	LQW1775184 ফটো উপলব্ধ

91 নাম : লিপিকা ভাগবতী পিতাৰ নাম: নিমল শৰ্মা ঘৰ নং : ২৯১ বয়স : 34 লিঙ্গ : মহিলা	LQW1970703 ফটো উপলব্ধ	92 নাম : গৌৰী কান্ত ৰাজবংশী পিতাৰ নাম: ভুবনেশ্বৰ ঘৰ নং : ২৯২ বয়স : 53 লিঙ্গ : পুৰুষ	LQW1775208 ফটো উপলব্ধ	93 নাম : মণি কান্ত বৰ্মন পিতাৰ নাম: ভুবনেশ্বৰ ঘৰ নং : ২৯২ বয়স : 48 লিঙ্গ : পুৰুষ	LQW1775220 ফটো উপলব্ধ
94 নাম : ভাৰতী ৰাজবংশী স্বামীৰ নাম: গৌৰী ঘৰ নং : ২৯২ বয়স : 43 লিঙ্গ : মহিলা	LQW1775219 ফটো উপলব্ধ	95 নাম : মঞ্জু বৰ্মন স্বামীৰ নাম: মণিকান্ত বৰ্মন ঘৰ নং : ২৯২ বয়স : 40 লিঙ্গ : মহিলা	LQW1775231 ফটো উপলব্ধ	96 নাম : সংগীতা ৰাজবংশী পিতাৰ নাম: গৌৰীকান্ত ৰাজবংশী ঘৰ নং : ২৯২ বয়স : 29 লিঙ্গ : মহিলা	LQW0212043 ফটো উপলব্ধ
97 নাম : মাধুৰিমা ৰাজবংশী পিতাৰ নাম: গৌৰীকান্ত ৰাজবংশী ঘৰ নং : ২৯২ বয়স : 27 লিঙ্গ : মহিলা	LQW0212035 ফটো উপলব্ধ	98 নাম : ভাস্কৰজ্যোতি ৰাজবংশী পিতাৰ নাম: মান কান্ত ৰাজবংশী ঘৰ নং : 292 বয়স : 23 লিঙ্গ : পুৰুষ	LQW1561059 ফটো উপলব্ধ	99 নাম : পংকজ বৰ্মন পিতাৰ নাম: মানিকান্ত বৰ্মন ঘৰ নং : 292 বয়স : 19 লিঙ্গ : পুৰুষ	VMC0104208 ফটো উপলব্ধ
100 নাম : সৰ্বোজনী বৰ্মন স্বামীৰ নাম: ধৰণী ঘৰ নং : ২৯৩ বয়স : 48 লিঙ্গ : মহিলা	LQW1775242 ফটো উপলব্ধ	101 নাম : চবিন বৰ্মন মাতৃৰ নাম: সৰ্বোজনী ঘৰ নং : ২৯৩ বয়স : 34 লিঙ্গ : পুৰুষ	LQW0246066 ফটো উপলব্ধ	102 নাম : বিংকুমণি ৰয় স্বামীৰ নাম: চবীন বৰ্মন ঘৰ নং : 293 বয়স : 26 লিঙ্গ : মহিলা	LQW1534270 ফটো উপলব্ধ
103 নাম : ৰমণী বৰ্মন পিতাৰ নাম: লক্ষ্মে ঘৰ নং : ২৯৪ বয়স : 52 লিঙ্গ : পুৰুষ	LQW1775264 ফটো উপলব্ধ	104 নাম : লাবণ্য বৰ্মন স্বামীৰ নাম: ৰমণী ঘৰ নং : ২৯৪ বয়স : 43 লিঙ্গ : মহিলা	LQW1775253 ফটো উপলব্ধ	105 নাম : কিত্তী বৰ্মন পিতাৰ নাম: সোনাৰাম ঘৰ নং : ২৯৫ বয়স : 78 লিঙ্গ : পুৰুষ	LQW1775286 ফটো উপলব্ধ
106 নাম : সৰলা বৰ্মন স্বামীৰ নাম: কিত্তী ঘৰ নং : ২৯৫ বয়স : 68 লিঙ্গ : মহিলা	LQW1775297 ফটো উপলব্ধ	107 নাম : বিমল বৰ্মন পিতাৰ নাম: কিত্তী ঘৰ নং : ২৯৫ বয়স : 46 লিঙ্গ : পুৰুষ	LQW1775300 ফটো উপলব্ধ	108 নাম : আৰতী কলিতা বৰ্মন স্বামীৰ নাম: বিমল ঘৰ নং : ২৯৫ বয়স : 44 লিঙ্গ : মহিলা	LQW0246207 ফটো উপলব্ধ
109 নাম : পুলেন বৰ্মন পিতাৰ নাম: কিত্তী ঘৰ নং : ২৯৫ বয়স : 43 লিঙ্গ : পুৰুষ	LQW1775311 ফটো উপলব্ধ	110 নাম : ললিতা বৰ্মন স্বামীৰ নাম: পুলেন বৰ্মন ঘৰ নং : ২৯৫ বয়স : 34 লিঙ্গ : মহিলা	LQW1775275 ফটো উপলব্ধ	S 111 নাম : চণ্ডীচৰণ বৰ্মন পিতাৰ নাম: কেঠাৰাম ঘৰ নং : ২৯৬ বয়স : 56 লিঙ্গ : পুৰুষ	LQW1775344 ফটো উপলব্ধ
112 নাম : মনুৰাম বৰ্মন পিতাৰ নাম: কেঠাৰাম বৰ্মন ঘৰ নং : ২৯৬ বয়স : 49 লিঙ্গ : পুৰুষ	LQW1775377 ফটো উপলব্ধ	S 113 নাম : কমলেশ্বৰ বৰ্মন পিতাৰ নাম: কেঠাৰাম ঘৰ নং : ২৯৬ বয়স : 45 লিঙ্গ : পুৰুষ	LQW1775366 ফটো উপলব্ধ	114 নাম : কুমুদ বৰ্মন পিতাৰ নাম: কেঠাৰাম ঘৰ নং : ২৯৬ বয়স : 41 লিঙ্গ : পুৰুষ	LQW1775388 ফটো উপলব্ধ
115 নাম : কল্পনা বৰ্মন পিতাৰ নাম: মনুৰাম বৰ্মন ঘৰ নং : ২৯৬ বয়স : 41 লিঙ্গ : মহিলা	LQW1970907 ফটো উপলব্ধ	S 116 নাম : মিনতি বৰ্মন স্বামীৰ নাম: চণ্ডীচৰণ বৰ্মন ঘৰ নং : ২৯৬ বয়স : 39 লিঙ্গ : মহিলা	LQW1775355 ফটো উপলব্ধ	117 নাম : উপেন বৰ্মন পিতাৰ নাম: কাৰিৰাম ঘৰ নং : ২৯৭ বয়স : 63 লিঙ্গ : পুৰুষ	LQW1775402 ফটো উপলব্ধ
118 নাম : শ্ৰীমতী বৰ্মন স্বামীৰ নাম: উপেন ঘৰ নং : ২৯৭ বয়স : 53 লিঙ্গ : মহিলা	LQW1775413 ফটো উপলব্ধ	119 নাম : জোনালী ৰাজবংশী পিতাৰ নাম: উপেন ৰাজবংশী ঘৰ নং : ২৯৭ বয়স : 37 লিঙ্গ : মহিলা	LQW0072207 ফটো উপলব্ধ	120 নাম : গৌতম ৰাজবংশী পিতাৰ নাম: উপেন বৰ্মন ঘৰ নং : ২৯৭ বয়স : 35 লিঙ্গ : পুৰুষ	LQW1784210 ফটো উপলব্ধ

121 নাম : কমলেশ্বৰ বৰ্মন পিতাৰ নাম: ঘনোৰাম বৰ্মন ঘৰ নং : ২৯৯ বয়স : 58 লিঙ্গ : পুৰুষ	LQW1775446 ফটো উপলব্ধ	E 122 নাম : পুতলী বৰ্মন স্বামীৰ নাম: কমলেশ্বৰ ঘৰ নং : ২৯৯ বয়স : 48 লিঙ্গ : মহিলা	LQW1775457 ফটো উপলব্ধ	123 নাম : কুলদ্বীপ বৰ্মন পিতাৰ নাম: কমলেশ্বৰ ঘৰ নং : ২৯৯ বয়স : 36 লিঙ্গ : পুৰুষ	LQW1775479 ফটো উপলব্ধ
124 নাম : নয়ন বৰ্মন পিতাৰ নাম: কমলেশ্বৰ ঘৰ নং : ২৯৯ বয়স : 34 লিঙ্গ : পুৰুষ	LQW1775468 ফটো উপলব্ধ	125 নাম : জয়ন্ত বৰ্মন পিতাৰ নাম: কমলেশ্বৰ ঘৰ নং : ২৯৯ বয়স : 34 লিঙ্গ : পুৰুষ	LQW0246389 ফটো উপলব্ধ	126 নাম : ভাৰতী শিল্প বৰ্মন স্বামীৰ নাম: কুলদ্বীপ বৰ্মন ঘৰ নং : ২৯৯ বয়স : 27 লিঙ্গ : মহিলা	LQW0510388 ফটো উপলব্ধ
127 নাম : উৰ্মিলা বৰ্মন স্বামীৰ নাম: বলেন ঘৰ নং : ৩০০ বয়স : 58 লিঙ্গ : মহিলা	LQW1775491 ফটো উপলব্ধ	128 নাম : প্ৰনিতা বৰ্মন স্বামীৰ নাম: উদ্ধব বৰ্মন ঘৰ নং : ৩০০ বয়স : 45 লিঙ্গ : মহিলা	LQW0510347 ফটো উপলব্ধ	129 নাম : পৰিষ্কিত বৰ্মন পিতাৰ নাম: বলেন ঘৰ নং : ৩০০ বয়স : 43 লিঙ্গ : পুৰুষ	LQW1775504 ফটো উপলব্ধ
R 130 নাম : প্ৰনিতা বৰ্মন পিতাৰ নাম: বলেন ঘৰ নং : ৩০০ বয়স : 41 লিঙ্গ : মহিলা	LQW1775515 ফটো উপলব্ধ	131 নাম : ববিতা বৰ্মন স্বামীৰ নাম: পৰিষ্কিত বৰ্মন ঘৰ নং : ৩০০ বয়স : 37 লিঙ্গ : মহিলা	LQW1970894 ফটো উপলব্ধ	132 নাম : চন্দনা নাথ স্বামীৰ নাম: সঞ্জয় ঘৰ নং : ৩০০ বয়স : 32 লিঙ্গ : মহিলা	LQW0246546 ফটো উপলব্ধ
133 নাম : সঞ্জয় বৰ্মন মাতৃৰ নাম: উৰ্মিলা বৰ্মন ঘৰ নং : ৩০০ বয়স : 31 লিঙ্গ : পুৰুষ	LQW0073908 ফটো উপলব্ধ	134 নাম : গোপাল বৰ্মন পিতাৰ নাম: দেহোৰাম ঘৰ নং : ৩০১ বয়স : 48 লিঙ্গ : পুৰুষ	LQW1775548 ফটো উপলব্ধ	135 নাম : বীতা বৰ্মন স্বামীৰ নাম: গোপাল ঘৰ নং : ৩০১ বয়স : 41 লিঙ্গ : মহিলা	LQW1775599 ফটো উপলব্ধ
136 নাম : বিকাশ বৰ্মন পিতাৰ নাম: গোপাল বৰ্মন ঘৰ নং : ৩০১ বয়স : 28 লিঙ্গ : পুৰুষ	LQW0212241 ফটো উপলব্ধ	137 নাম : পবিত্ৰ ৰাজবংশী পিতাৰ নাম: বাপুৰাম ঘৰ নং : ৩০১ক বয়স : 58 লিঙ্গ : পুৰুষ	LQW1775560 ফটো উপলব্ধ	138 নাম : পম্পি ৰাজবংশী স্বামীৰ নাম: পবিত্ৰ ৰাজবংশী ঘৰ নং : ৩০১ক বয়স : 46 লিঙ্গ : মহিলা	LQW1775571 ফটো উপলব্ধ
139 নাম : পাৰুল বৰ্মন স্বামীৰ নাম: খৰ্গেশ্বৰ ঘৰ নং : ৩০২ বয়স : 70 লিঙ্গ : মহিলা	LQW1775593 ফটো উপলব্ধ	140 নাম : মদন বৰ্মন পিতাৰ নাম: খৰ্গেশ্বৰ ঘৰ নং : ৩০২ বয়স : 50 লিঙ্গ : পুৰুষ	LQW1775606 ফটো উপলব্ধ	141 নাম : নন্দেশ্বৰ বৰ্মন পিতাৰ নাম: খৰ্গেশ্বৰ ঘৰ নং : ৩০২ বয়স : 47 লিঙ্গ : পুৰুষ	LQW1775628 ফটো উপলব্ধ
142 নাম : কল্পনা বৰ্মন স্বামীৰ নাম: মদন বৰ্মন ঘৰ নং : ৩০২ বয়স : 43 লিঙ্গ : মহিলা	LQW1775617 ফটো উপলব্ধ	143 নাম : বুন বৰ্মন স্বামীৰ নাম: নন্দেশ্বৰ বৰ্মন ঘৰ নং : ৩০২ বয়স : 39 লিঙ্গ : মহিলা	LQW1775639 ফটো উপলব্ধ	# 144 নাম : জয়ন্ত ঠাকুৰীয়া পিতাৰ নাম: নাৰায়ন ঠাকুৰীয়া ঘৰ নং : 291 বয়স : 38 লিঙ্গ : পুৰুষ	CGJ6241425 ফটো উপলব্ধ
# 145 নাম : অঙ্কিতা ঠাকুৰীয়া স্বামীৰ নাম: জয়ন্ত ঠাকুৰীয়া ঘৰ নং : 291 বয়স : 33 লিঙ্গ : মহিলা	CGJ6241436 ফটো উপলব্ধ	146 নাম : সৰলা বৰ্মন স্বামীৰ নাম: আনন্দ ঘৰ নং : ৩০৩ বয়স : 63 লিঙ্গ : মহিলা	LQW1775662 ফটো উপলব্ধ	147 নাম : সুৰথ বৰ্মন পিতাৰ নাম: আনন্দ ঘৰ নং : ৩০৩ বয়স : 48 লিঙ্গ : পুৰুষ	LQW1775673 ফটো উপলব্ধ
148 নাম : নমিতা বৰ্মন স্বামীৰ নাম: সুৰথ বৰ্মন ঘৰ নং : ৩০৩ বয়স : 41 লিঙ্গ : মহিলা	LQW1775684 ফটো উপলব্ধ	149 নাম : জুৰি বৰ্মন পিতাৰ নাম: সুৰথ বৰ্মন ঘৰ নং : 303 বয়স : 23 লিঙ্গ : মহিলা	LQW1453133 ফটো উপলব্ধ	150 নাম : বীতা বৰ্মন স্বামীৰ নাম: নাৰায়ন বৰ্মন ঘৰ নং : ৩০৪ বয়স : 83 লিঙ্গ : মহিলা	LQW1775719 ফটো উপলব্ধ

151 নাম : বীনা বৰ্মন স্বামীৰ নাম: ধনেশ্বৰ ঘৰ নং : ৩০৪ বয়স : 73 লিঙ্গ : মহিলা	LQW1775695 ফটো উপলব্ধ	152 নাম : গীতা বৰ্মন পিতাৰ নাম: ধনঞ্জয় দাস ঘৰ নং : 304 বয়স : 55 লিঙ্গ : মহিলা	DZN8240639 ফটো উপলব্ধ	153 নাম : নাৰায়ন বৰ্মন পিতাৰ নাম: ধনেশ্বৰ ঘৰ নং : ৩০৪ বয়স : 53 লিঙ্গ : পুৰুষ	LQW1775708 ফটো উপলব্ধ
154 নাম : অম্বিকা বৰ্মন পিতাৰ নাম: ধনেশ্বৰ ঘৰ নং : ৩০৪ বয়স : 51 লিঙ্গ : পুৰুষ	LQW1775720 ফটো উপলব্ধ	155 নাম : নবীন বৰ্মন পিতাৰ নাম: ধনেশ্বৰ ঘৰ নং : ৩০৪ বয়স : 48 লিঙ্গ : পুৰুষ	LQW1775731 ফটো উপলব্ধ	156 নাম : কল্পনা বৰ্মন স্বামীৰ নাম: নবীন বৰ্মন ঘৰ নং : ৩০৪ বয়স : 47 লিঙ্গ : মহিলা	LQW1970883 ফটো উপলব্ধ
157 নাম : দিক্ষীতা বৰ্মন পিতাৰ নাম: নাৰায়ণ বৰ্মন ঘৰ নং : 304 বয়স : 23 লিঙ্গ : মহিলা	VMC0042572 ফটো উপলব্ধ	158 নাম : পাৰ্থজিৎ বৰ্মন পিতাৰ নাম: নাৰায়ন বৰ্মন ঘৰ নং : 304 বয়স : 20 লিঙ্গ : পুৰুষ	VMC0103234 ফটো উপলব্ধ	159 নাম : জয়দেব বৰ্মন পিতাৰ নাম: সবেশ্বৰ ঘৰ নং : ৩০৫ বয়স : 50 লিঙ্গ : পুৰুষ	LQW1775742 ফটো উপলব্ধ
160 নাম : গিতিমা বৰ্মন স্বামীৰ নাম: জয়দেব বৰ্মন ঘৰ নং : ৩০৫ বয়স : 37 লিঙ্গ : মহিলা	LQW1775753 ফটো উপলব্ধ	161 নাম : পৰিসিতা বৰ্মন মাতৃৰ নাম: মাদাৰ গিতিমা বৰ্মন ঘৰ নং : 305 বয়স : 23 লিঙ্গ : মহিলা	LQW1544535 ফটো উপলব্ধ	162 নাম : দিবাকৰ বৰ্মন পিতাৰ নাম: নৰেশ্বৰ ঘৰ নং : ৩০৬ বয়স : 58 লিঙ্গ : পুৰুষ	LQW1775764 ফটো উপলব্ধ
163 নাম : পৰিস্কিত বৰ্মন পিতাৰ নাম: নৰেশ্বৰ বৰ্মন ঘৰ নং : ৩০৬ বয়স : 53 লিঙ্গ : পুৰুষ	LQW1775786 ফটো উপলব্ধ	164 নাম : সৰলা বৰ্মন স্বামীৰ নাম: দিবাকৰ ঘৰ নং : ৩০৬ বয়স : 49 লিঙ্গ : মহিলা	LQW1775775 ফটো উপলব্ধ	165 নাম : নৰ্মদা বৰ্মন স্বামীৰ নাম: পৰিস্কিত বৰ্মন ঘৰ নং : ৩০৬ বয়স : 48 লিঙ্গ : মহিলা	LQW1775797 ফটো উপলব্ধ
166 নাম : বীতা বৰ্মন স্বামীৰ নাম: পবিত্ৰ বৰ্মন ঘৰ নং : ৩০৬ বয়স : 41 লিঙ্গ : মহিলা	LQW0074997 ফটো উপলব্ধ	167 নাম : পবিত্ৰ বৰ্মন পিতাৰ নাম: নৰেশ্বৰ ঘৰ নং : ৩০৬ বয়স : 40 লিঙ্গ : পুৰুষ	LQW1775800 ফটো উপলব্ধ	168 নাম : কিশোৰ বৰ্মন পিতাৰ নাম: দিবাকৰ বৰ্মন ঘৰ নং : ৩০৬ বয়স : 30 লিঙ্গ : পুৰুষ	LQW1784301 ফটো উপলব্ধ
169 নাম : বিশুজিত বৰ্মন পিতাৰ নাম: দিবাকৰ বৰ্মন ঘৰ নং : 306 বয়স : 27 লিঙ্গ : পুৰুষ	LQW0212340 ফটো উপলব্ধ	170 নাম : জৰি বৰ্মন পিতাৰ নাম: পৰিস্কিত বৰ্মন ঘৰ নং : 306 বয়স : 24 লিঙ্গ : মহিলা	LQW1444918 ফটো উপলব্ধ	171 নাম : নিকমনি বৰ্মন পিতাৰ নাম: পৰিস্কিত বৰ্মন ঘৰ নং : 306 বয়স : 22 লিঙ্গ : মহিলা	VMC0031781 ফটো উপলব্ধ
172 নাম : প্ৰদীপ বৰ্মন পিতাৰ নাম: নৰেশ্বৰ ঘৰ নং : ৩০৭ বয়স : 56 লিঙ্গ : পুৰুষ	LQW1775811 ফটো উপলব্ধ	173 নাম : লাবণ্য বৰ্মন স্বামীৰ নাম: প্ৰদীপ বৰ্মন ঘৰ নং : ৩০৭ বয়স : 49 লিঙ্গ : মহিলা	LQW1775822 ফটো উপলব্ধ	174 নাম : ৰাতুল বৰ্মন পিতাৰ নাম: প্ৰদীপ ঘৰ নং : ৩০৭ বয়স : 28 লিঙ্গ : পুৰুষ	LQW0246876 ফটো উপলব্ধ
175 নাম : সূৰ্য্য বৰ্মন পিতাৰ নাম: গুণা ঘৰ নং : ৩০৮ বয়স : 73 লিঙ্গ : পুৰুষ	LQW1775833 ফটো উপলব্ধ	176 নাম : সাজেলী বৰ্মন স্বামীৰ নাম: সূৰ্য্য ঘৰ নং : ৩০৮ বয়স : 65 লিঙ্গ : মহিলা	LQW1775844 ফটো উপলব্ধ	177 নাম : দীপক বৰ্মন পিতাৰ নাম: সূৰ্য্য বৰ্মন ঘৰ নং : 308 বয়স : 25 লিঙ্গ : পুৰুষ	VMC0033290 ফটো উপলব্ধ
178 নাম : কুঞ্জলতা বৰ্মন স্বামীৰ নাম: হৰগোবিন্দ ঘৰ নং : ৩০৯ বয়স : 74 লিঙ্গ : মহিলা	LQW1775866 ফটো উপলব্ধ	S 179 নাম : গনেশ বৰ্মন পিতাৰ নাম: হৰগোবিন্দ ঘৰ নং : ৩০৯ বয়স : 60 লিঙ্গ : পুৰুষ	LQW1775902 ফটো উপলব্ধ	180 নাম : নৰেণ বৰ্মন পিতাৰ নাম: হৰগোবিন্দ ঘৰ নং : ৩০৯ বয়স : 53 লিঙ্গ : পুৰুষ	LQW1775877 ফটো উপলব্ধ

<p>E 181</p> <p>নাম : বিজু বৰ্মন স্বামীৰ নাম : নৰেণ ঘৰ নং : 309 বয়স : 46 লিঙ্গ : মহিলা</p> <p>ফটো উপলব্ধ</p>	LQW1775888	<p>182</p> <p>নাম : পূৰ্বী বৰ্মন স্বামীৰ নাম : মিন্টু বৰ্মন ঘৰ নং : 309 বয়স : 36 লিঙ্গ : মহিলা</p> <p>ফটো উপলব্ধ</p>	LQW1507565	<p>183</p> <p>নাম : মিন্টু বৰ্মন পিতাৰ নাম : নৰেন ঘৰ নং : 309 বয়স : 35 লিঙ্গ : পুৰুষ</p> <p>ফটো উপলব্ধ</p>	LQW1775899
<p>184</p> <p>নাম : প্ৰতিমা বৰ্মন স্বামীৰ নাম : ভূপেন বৰ্মন ঘৰ নং : 310 বয়স : 43 লিঙ্গ : মহিলা</p> <p>ফটো উপলব্ধ</p>	LQW1775924	<p>185</p> <p>নাম : গীতাৰ্থ বৰ্মন পিতাৰ নাম : ভূপেন বৰ্মন ঘৰ নং : 310 বয়স : 27 লিঙ্গ : পুৰুষ</p> <p>ফটো উপলব্ধ</p>	LQW0212274	<p>186</p> <p>নাম : অলিত নাথ পিতাৰ নাম : লক্ষেশ্বৰ ঘৰ নং : 311 বয়স : 56 লিঙ্গ : পুৰুষ</p> <p>ফটো উপলব্ধ</p>	LQW1775957
<p>187</p> <p>নাম : সৰস্বতী নাথ স্বামীৰ নাম : কেশব ঘৰ নং : 311 বয়স : 55 লিঙ্গ : মহিলা</p> <p>ফটো উপলব্ধ</p>	LQW1775946	<p>188</p> <p>নাম : নিৰ্মলা নাথ স্বামীৰ নাম : অলিত ঘৰ নং : 311 বয়স : 48 লিঙ্গ : মহিলা</p> <p>ফটো উপলব্ধ</p>	LQW1775968	<p>189</p> <p>নাম : প্ৰশান্ত নাথ পিতাৰ নাম : কেশৱ নাথ ঘৰ নং : 311 বয়স : 31 লিঙ্গ : পুৰুষ</p> <p>ফটো উপলব্ধ</p>	LQW0076877
<p>S 190</p> <p>নাম : ছায়াবানী নাথ পিতাৰ নাম : অনিত ঘৰ নং : 311 বয়স : 28 লিঙ্গ : মহিলা</p> <p>ফটো উপলব্ধ</p>	LQW0247049	<p>191</p> <p>নাম : ধৰ্মেশ্বৰ নাথ পিতাৰ নাম : ধনেশ্বৰ ঘৰ নং : 312 বয়স : 62 লিঙ্গ : পুৰুষ</p> <p>ফটো উপলব্ধ</p>	LQW1776007	<p>192</p> <p>নাম : ঘনুচা নাথ স্বামীৰ নাম : দীনেশ ঘৰ নং : 312 বয়স : 53 লিঙ্গ : মহিলা</p> <p>ফটো উপলব্ধ</p>	LQW1775991
<p>193</p> <p>নাম : ধৰ্মেশ্বৰী নাথ স্বামীৰ নাম : ধৰ্মেশ্বৰ ঘৰ নং : 312 বয়স : 53 লিঙ্গ : মহিলা</p> <p>ফটো উপলব্ধ</p>	LQW1776018	<p>194</p> <p>নাম : জোনালী বৰ্মন স্বামীৰ নাম : হেমেণ নাথ ঘৰ নং : 312 বয়স : 41 লিঙ্গ : মহিলা</p> <p>ফটো উপলব্ধ</p>	LQW0182873	<p>195</p> <p>নাম : হেমেণ নাথ পিতাৰ নাম : দীনেশ নাথ ঘৰ নং : 312 বয়স : 34 লিঙ্গ : পুৰুষ</p> <p>ফটো উপলব্ধ</p>	LQW1776052
<p>196</p> <p>নাম : প্ৰদীপ নাথ পিতাৰ নাম : দীনেশ নাথ ঘৰ নং : 312 বয়স : 33 লিঙ্গ : পুৰুষ</p> <p>ফটো উপলব্ধ</p>	LQW1776063	<p>197</p> <p>নাম : অনিতা ব্ৰৈশ্য স্বামীৰ নাম : প্ৰদীপ নাথ ঘৰ নং : 312 বয়স : 32 লিঙ্গ : মহিলা</p> <p>ফটো উপলব্ধ</p>	LQW0077248	<p>198</p> <p>নাম : প্ৰভা নাথ স্বামীৰ নাম : জীতেন ঘৰ নং : 313 বয়স : 73 লিঙ্গ : মহিলা</p> <p>ফটো উপলব্ধ</p>	LQW1776096
<p>199</p> <p>নাম : অনিল চন্দ্ৰ নাথ পিতাৰ নাম : জীতেন ঘৰ নং : 313 বয়স : 45 লিঙ্গ : পুৰুষ</p> <p>ফটো উপলব্ধ</p>	LQW1776109	<p>200</p> <p>নাম : গৰ্গ নাথ পিতাৰ নাম : জীতেন ঘৰ নং : 313 বয়স : 42 লিঙ্গ : পুৰুষ</p> <p>ফটো উপলব্ধ</p>	LQW1776110	<p>201</p> <p>নাম : নমিতা দাস স্বামীৰ নাম : অনিলচন্দ্ৰ নাথ ঘৰ নং : 313 বয়স : 40 লিঙ্গ : মহিলা</p> <p>ফটো উপলব্ধ</p>	LQW0182832
<p>202</p> <p>নাম : গনেশ নাথ পিতাৰ নাম : জীতেন ঘৰ নং : 313 বয়স : 37 লিঙ্গ : পুৰুষ</p> <p>ফটো উপলব্ধ</p>	LQW1776132	<p>203</p> <p>নাম : কাশীনাথ নাথ পিতাৰ নাম : গোপাল নাথ ঘৰ নং : 314 বয়স : 58 লিঙ্গ : পুৰুষ</p> <p>ফটো উপলব্ধ</p>	LQW1776154	<p>204</p> <p>নাম : ডালিমী নাথ স্বামীৰ নাম : কাশীনাথ ঘৰ নং : 314 বয়স : 50 লিঙ্গ : মহিলা</p> <p>ফটো উপলব্ধ</p>	LQW1776165
<p>205</p> <p>নাম : গৌতম নাথ পিতাৰ নাম : কাশী নাথ ঘৰ নং : 314 বয়স : 30 লিঙ্গ : পুৰুষ</p> <p>ফটো উপলব্ধ</p>	LQW0247189	<p>E 206</p> <p>নাম : তৰনী নাথ পিতাৰ নাম : ভোদা ঘৰ নং : 314 বয়স : 88 লিঙ্গ : পুৰুষ</p> <p>ফটো উপলব্ধ</p>	LQW1776176	<p>207</p> <p>নাম : সুবলা নাথ পিতাৰ নাম : তৰনী ঘৰ নং : 314 বয়স : 46 লিঙ্গ : মহিলা</p> <p>ফটো উপলব্ধ</p>	LQW1776187
<p>208</p> <p>নাম : বামেশ্বৰ নাথ পিতাৰ নাম : তৰনী ঘৰ নং : 314 বয়স : 42 লিঙ্গ : পুৰুষ</p> <p>ফটো উপলব্ধ</p>	LQW1776198	<p>209</p> <p>নাম : নগেন নাথ পিতাৰ নাম : তৰনী ঘৰ নং : 314 বয়স : 40 লিঙ্গ : পুৰুষ</p> <p>ফটো উপলব্ধ</p>	LQW1776201	<p>210</p> <p>নাম : বিপল নাথ পিতাৰ নাম : তৰনী ঘৰ নং : 314 বয়স : 38 লিঙ্গ : পুৰুষ</p> <p>ফটো উপলব্ধ</p>	LQW1776212

<p>S 211</p> <p>নাম : জপিতৰা ৰাজবংশী কাকতি পিতাৰ নাম: ৰঞ্জিত ৰাজবংশী ঘৰ নং : ৩১৫ বয়স : ২৪ লিঙ্গ : মহিলা</p> <p>ফটো উপলব্ধ</p>	LQW0212084	<p>212</p> <p>নাম : গিৰিবালা নাথ স্বামীৰ নাম: শান্তি ঘৰ নং : ৩১৬ বয়স : 73 লিঙ্গ : মহিলা</p> <p>ফটো উপলব্ধ</p>	LQW1776234	<p>213</p> <p>নাম : ভবা নাথ পিতাৰ নাম: শান্তি ঘৰ নং : ৩১৬ বয়স : 46 লিঙ্গ : পুৰুষ</p> <p>ফটো উপলব্ধ</p>	LQW1776245
<p>214</p> <p>নাম : পৰ্নিমা নাথ স্বামীৰ নাম: ভবা নাথ ঘৰ নং : ৩১৬ বয়স : 43 লিঙ্গ : মহিলা</p> <p>ফটো উপলব্ধ</p>	LQW1776256	<p>215</p> <p>নাম : গোপীকান্ত নাথ পিতাৰ নাম: শান্তি ঘৰ নং : ৩১৬ বয়স : 40 লিঙ্গ : পুৰুষ</p> <p>ফটো উপলব্ধ</p>	LQW1776278	<p>216</p> <p>নাম : গিতাজ্জেলী নাথ পিতাৰ নাম: গোপীকান্ত নাথ ঘৰ নং : ৩১৬ বয়স : 32 লিঙ্গ : মহিলা</p> <p>ফটো উপলব্ধ</p>	LQW1970849
<p>217</p> <p>নাম : তাৰাপ্ৰিয়া নাথ স্বামীৰ নাম: হৰিন্দ্ৰ ঘৰ নং : ৩১৭ বয়স : 90 লিঙ্গ : মহিলা</p> <p>ফটো উপলব্ধ</p>	LQW1776289	<p>218</p> <p>নাম : মহেন্দ্ৰ নাথ পিতাৰ নাম: হৰিন্দ্ৰ ঘৰ নং : ৩১৭ বয়স : 53 লিঙ্গ : পুৰুষ</p> <p>ফটো উপলব্ধ</p>	LQW1776314	<p>219</p> <p>নাম : গিৰিশ নাথ পিতাৰ নাম: হৰিন্দ্ৰ ঘৰ নং : ৩১৭ বয়স : 50 লিঙ্গ : পুৰুষ</p> <p>ফটো উপলব্ধ</p>	LQW1776325
<p>220</p> <p>নাম : ববিতা নাথ স্বামীৰ নাম: মহেন্দ্ৰ নাথ ঘৰ নং : ৩১৭ বয়স : 46 লিঙ্গ : মহিলা</p> <p>ফটো উপলব্ধ</p>	LQW1784298	<p>221</p> <p>নাম : দিক্ষীতা নাথ পিতাৰ নাম: মহেন্দ্ৰ নাথ ঘৰ নং : 317 বয়স : 19 লিঙ্গ : মহিলা</p> <p>ফটো উপলব্ধ</p>	VMC0071886	<p>222</p> <p>নাম : ভূপেন নাথ পিতাৰ নাম: হৰিন্দ্ৰ ঘৰ নং : ৩১৮ বয়স : 60 লিঙ্গ : পুৰুষ</p> <p>ফটো উপলব্ধ</p>	LQW1776336
<p>223</p> <p>নাম : প্ৰতীমা নাথ স্বামীৰ নাম: ভূপেন ঘৰ নং : ৩১৮ বয়স : 48 লিঙ্গ : মহিলা</p> <p>ফটো উপলব্ধ</p>	LQW1776347	<p>224</p> <p>নাম : নিপন নাথ পিতাৰ নাম: ভূপেন নাথ ঘৰ নং : ৩১৮ বয়স : 30 লিঙ্গ : পুৰুষ</p> <p>ফটো উপলব্ধ</p>	LQW1970689	<p>S 225</p> <p>নাম : দীপামনি নাথ পিতাৰ নাম: ভূপেন নাথ ঘৰ নং : ৩১৮ বয়স : 29 লিঙ্গ : মহিলা</p> <p>ফটো উপলব্ধ</p>	LQW0212142
<p>226</p> <p>নাম : বৈকুণ্ঠ বৰ্মন পিতাৰ নাম: দণ্ডী ঘৰ নং : ৩১৯ বয়স : 68 লিঙ্গ : পুৰুষ</p> <p>ফটো উপলব্ধ</p>	LQW1776369	<p>227</p> <p>নাম : মলয়া বৰ্মন স্বামীৰ নাম: বৈকুণ্ঠ ঘৰ নং : ৩১৯ বয়স : 60 লিঙ্গ : মহিলা</p> <p>ফটো উপলব্ধ</p>	LQW1776370	<p>228</p> <p>নাম : অঞ্জনা বৰ্মন পিতাৰ নাম: বৈকুণ্ঠ বৰ্মন ঘৰ নং : ৩১৯ বয়স : 30 লিঙ্গ : মহিলা</p> <p>ফটো উপলব্ধ</p>	LQW1970872
<p>229</p> <p>নাম : অন্নদা বৰ্মন পিতাৰ নাম: বৈকুণ্ঠ বৰ্মন ঘৰ নং : ৩১৯ বয়স : 30 লিঙ্গ : মহিলা</p> <p>ফটো উপলব্ধ</p>	LQW1970929	<p>230</p> <p>নাম : হৰকান্ত বৰ্মন পিতাৰ নাম: উমেশ ঘৰ নং : ৩২০ বয়স : 56 লিঙ্গ : পুৰুষ</p> <p>ফটো উপলব্ধ</p>	LQW1776392	<p>231</p> <p>নাম : পূৰ্ণিমা বৰ্মন স্বামীৰ নাম: হৰকান্ত ঘৰ নং : ৩২০ বয়স : 48 লিঙ্গ : মহিলা</p> <p>ফটো উপলব্ধ</p>	LQW1776405
<p>232</p> <p>নাম : প্ৰতিভা বৰ্মন পিতাৰ নাম: হৰকান্ত বৰ্মন ঘৰ নং : ৩২০ বয়স : 31 লিঙ্গ : মহিলা</p> <p>ফটো উপলব্ধ</p>	LQW1970861	<p>233</p> <p>নাম : ধঞ্জীতা শৰ্মা স্বামীৰ নাম: ৰাজিব শৰ্মা ঘৰ নং : 321 বয়স : 39 লিঙ্গ : মহিলা</p> <p>ফটো উপলব্ধ</p>	LQW0514943	<p>234</p> <p>নাম : জয়ন্তী বৰ্মন স্বামীৰ নাম: গিৰীশ ঘৰ নং : ৩২৪ বয়স : 66 লিঙ্গ : মহিলা</p> <p>ফটো উপলব্ধ</p>	LQW1776450
<p>235</p> <p>নাম : অনিল বৰ্মন পিতাৰ নাম: গিৰীশ ঘৰ নং : ৩২৪ বয়স : 50 লিঙ্গ : পুৰুষ</p> <p>ফটো উপলব্ধ</p>	LQW1776461	<p>236</p> <p>নাম : মথুৰা বৰ্মন পিতাৰ নাম: গিৰীশ ঘৰ নং : ৩২৪ বয়স : 47 লিঙ্গ : পুৰুষ</p> <p>ফটো উপলব্ধ</p>	LQW1776483	<p>237</p> <p>নাম : কল্পনা ৰাজবংশী স্বামীৰ নাম: মথুৰা বৰ্মন ঘৰ নং : ৩২৫ বয়স : 46 লিঙ্গ : মহিলা</p> <p>ফটো উপলব্ধ</p>	LQW0395913
<p>238</p> <p>নাম : অক্ষয় বৰ্মন পিতাৰ নাম: গিৰীশ ঘৰ নং : ৩২৪ বয়স : 44 লিঙ্গ : পুৰুষ</p> <p>ফটো উপলব্ধ</p>	LQW1776494	<p>239</p> <p>নাম : নমিতা বৰ্মন স্বামীৰ নাম: অনিল বৰ্মন ঘৰ নং : ৩২৪ বয়স : 43 লিঙ্গ : মহিলা</p> <p>ফটো উপলব্ধ</p>	LQW1776472	<p>240</p> <p>নাম : নিজৰা বৰ্মন স্বামীৰ নাম: অক্ষয় বৰ্মন ঘৰ নং : ৩২৪ বয়স : 40 লিঙ্গ : মহিলা</p> <p>ফটো উপলব্ধ</p>	LQW1970850

241 নাম : হিমাংশু বৰ্মন পিতাৰ নাম: অনিল বৰ্মন ঘৰ নং : 324 বয়স : 23 লিঙ্গ : পুৰুষ	LQW1455518 ফটো উপলব্ধ	242 নাম : কুঞ্জ বৰ্মন স্বামীৰ নাম: মোহন বৰ্মন ঘৰ নং : 325 বয়স : 58 লিঙ্গ : মহিলা	LQW1776518 ফটো উপলব্ধ	243 নাম : তৰলতা বৰ্মন স্বামীৰ নাম: মোহন ঘৰ নং : 325 বয়স : 53 লিঙ্গ : মহিলা	LQW1776529 ফটো উপলব্ধ
244 নাম : ৰঞ্জিত বৰ্মন পিতাৰ নাম: মোহন ঘৰ নং : 325 বয়স : 46 লিঙ্গ : পুৰুষ	LQW1776530 ফটো উপলব্ধ	R 245 নাম : সবিতা পাঠক হালৈ স্বামীৰ নাম: পৰিত্ৰ হালৈ ঘৰ নং : 325 বয়স : 46 লিঙ্গ : মহিলা	LQW1970941 ফটো উপলব্ধ	246 নাম : গিতিকা বৰ্মন স্বামীৰ নাম: ৰঞ্জিত বৰ্মন ঘৰ নং : 325 বয়স : 41 লিঙ্গ : মহিলা	LQW1776541 ফটো উপলব্ধ
247 নাম : বুদ্ধোৰাম বড়ো পিতাৰ নাম: ৰাতিয়া ঘৰ নং : 329 বয়স : 65 লিঙ্গ : পুৰুষ	LQW1776563 ফটো উপলব্ধ	248 নাম : জয়মতী বড়ো স্বামীৰ নাম: বুদ্ধো ঘৰ নং : 329 বয়স : 58 লিঙ্গ : মহিলা	LQW1776574 ফটো উপলব্ধ	249 নাম : চিত্ৰ হালৈ পিতাৰ নাম: বিপিন ঘৰ নং : 328 বয়স : 50 লিঙ্গ : মহিলা	LQW1776609 ফটো উপলব্ধ
250 নাম : অজিত হালৈ পিতাৰ নাম: বিপিন ঘৰ নং : 328 বয়স : 46 লিঙ্গ : পুৰুষ	LQW1776610 ফটো উপলব্ধ	251 নাম : গীত হালৈ স্বামীৰ নাম: অজিত হালৈ ঘৰ নং : 328 বয়স : 45 লিঙ্গ : মহিলা	LQW1776621 ফটো উপলব্ধ	252 নাম : কৌশিক হালৈ পিতাৰ নাম: অজিত হালৈ ঘৰ নং : 328 বয়স : 19 লিঙ্গ : পুৰুষ	VMC0115683 ফটো উপলব্ধ
253 নাম : প্ৰদীপ হালৈ পিতাৰ নাম: মহেশ্বৰ হালৈ ঘৰ নং : 329 বয়স : 62 লিঙ্গ : পুৰুষ	LQW1776632 ফটো উপলব্ধ	254 নাম : বিমলা হালৈ স্বামীৰ নাম: প্ৰদীপ ঘৰ নং : 329 বয়স : 50 লিঙ্গ : মহিলা	LQW1776643 ফটো উপলব্ধ	255 নাম : বেণ হালৈ স্বামীৰ নাম: প্ৰদীপ হালৈ ঘৰ নং : 329 বয়স : 45 লিঙ্গ : মহিলা	LQW1970816 ফটো উপলব্ধ
256 নাম : সভাৰাম হালৈ পিতাৰ নাম: চেইনা ঘৰ নং : 331 বয়স : 63 লিঙ্গ : পুৰুষ	LQW1776654 ফটো উপলব্ধ	257 নাম : ফলেশ্বৰী হালৈ স্বামীৰ নাম: সভাৰাম ঘৰ নং : 331 বয়স : 55 লিঙ্গ : মহিলা	LQW1776665 ফটো উপলব্ধ	258 নাম : মামনি হালৈ স্বামীৰ নাম: বনমালি হালৈ ঘৰ নং : 331 বয়স : 40 লিঙ্গ : মহিলা	LQW0388652 ফটো উপলব্ধ
259 নাম : বনমালী হালৈ পিতাৰ নাম: সভাৰাম ঘৰ নং : 331 বয়স : 38 লিঙ্গ : পুৰুষ	LQW1776676 ফটো উপলব্ধ	260 নাম : গনেশ হালৈ পিতাৰ নাম: সভাৰাম হালৈ ঘৰ নং : 331 বয়স : 35 লিঙ্গ : পুৰুষ	LQW1784094 ফটো উপলব্ধ	261 নাম : মুনাল বৰ্মন পিতাৰ নাম: বিজয় বৰ্মন ঘৰ নং : 331 বয়স : 28 লিঙ্গ : পুৰুষ	LQW0081117 ফটো উপলব্ধ
262 নাম : চম্পা বড়ো স্বামীৰ নাম: ৰবি ঘৰ নং : 332 বয়স : 73 লিঙ্গ : মহিলা	LQW1776687 ফটো উপলব্ধ	263 নাম : পোনা বড়ো পিতাৰ নাম: ৰবি ঘৰ নং : 332 বয়স : 52 লিঙ্গ : পুৰুষ	LQW1776698 ফটো উপলব্ধ	264 নাম : তপন বড়ো পিতাৰ নাম: ৰবি ঘৰ নং : 332 বয়স : 38 লিঙ্গ : পুৰুষ	LQW1776712 ফটো উপলব্ধ
265 নাম : ৰঞ্জ বড়ো স্বামীৰ নাম: তপন বড়ো ঘৰ নং : 332 বয়স : 34 লিঙ্গ : মহিলা	LQW2008142 ফটো উপলব্ধ	266 নাম : ৰহিলা বৰো স্বামীৰ নাম: সত্য ঘৰ নং : 332 বয়স : 33 লিঙ্গ : মহিলা	LQW0247619 ফটো উপলব্ধ	267 নাম : আলাৰী বড়ো স্বামীৰ নাম: পোনা বড়ো ঘৰ নং : 332 বয়স : 25 লিঙ্গ : মহিলা	LQW0517342 ফটো উপলব্ধ
268 নাম : আইকন বড়ো স্বামীৰ নাম: ভবেন ঘৰ নং : 333 বয়স : 68 লিঙ্গ : মহিলা	LQW1776723 ফটো উপলব্ধ	269 নাম : ৰঞ্জিত বড়ো পিতাৰ নাম: ভবেন ঘৰ নং : 333 বয়স : 40 লিঙ্গ : পুৰুষ	LQW1776734 ফটো উপলব্ধ	270 নাম : মণিকা বড়ো স্বামীৰ নাম: দিপুল বড়ো ঘৰ নং : 333 বয়স : 37 লিঙ্গ : মহিলা	LQW0517300 ফটো উপলব্ধ

271 নাম : জৈমেই ৰাণী বড়ো স্বামীৰ নাম : ৰঞ্জিত বড়ো ঘৰ নং : ৩৩৩ বয়স : 30 লিঙ্গ : মহিলা	LQW0545194 ফটো উপলব্ধ	272 নাম : সীতা ৰাম বড়ো পিতাৰ নাম : ভাদু ঘৰ নং : ৩৩৪ বয়স : 60 লিঙ্গ : পুৰুষ	LQW1776745 ফটো উপলব্ধ	273 নাম : ভাৰতী বড়ো স্বামীৰ নাম : নৰেন্দ্ৰ ঘৰ নং : ৩৩৫ বয়স : 68 লিঙ্গ : মহিলা	LQW1776778 ফটো উপলব্ধ
274 নাম : দীনেশ বড়ো পিতাৰ নাম : নৰেন্দ্ৰ ঘৰ নং : ৩৩৫ বয়স : 53 লিঙ্গ : পুৰুষ	LQW1776789 ফটো উপলব্ধ	275 নাম : অমৰেন্দ্ৰ বড়ো পিতাৰ নাম : নৰেন্দ্ৰ ঘৰ নং : ৩৩৫ বয়স : 48 লিঙ্গ : পুৰুষ	LQW1776803 ফটো উপলব্ধ	276 নাম : অনিমা বড়ো স্বামীৰ নাম : দীনেশ ঘৰ নং : ৩৩৫ বয়স : 43 লিঙ্গ : মহিলা	LQW1776790 ফটো উপলব্ধ
277 নাম : ঘনাকান্ত বড়ো পিতাৰ নাম : নৰেন্দ্ৰ ঘৰ নং : ৩৩৫ বয়স : 43 লিঙ্গ : পুৰুষ	LQW1776825 ফটো উপলব্ধ	278 নাম : জোনালী বড়ো স্বামীৰ নাম : অমৰেন্দ্ৰ বড়ো ঘৰ নং : ৩৩৫ বয়স : 38 লিঙ্গ : মহিলা	LQW1776814 ফটো উপলব্ধ	279 নাম : প্ৰতুল চন্দ্ৰ বড়ো পিতাৰ নাম : নৰেন্দ্ৰ ঘৰ নং : ৩৩৫ বয়স : 38 লিঙ্গ : পুৰুষ	LQW1776836 ফটো উপলব্ধ
280 নাম : মণিকা বড়ো স্বামীৰ নাম : প্ৰতুল চন্দ্ৰ বড়ো ঘৰ নং : 335 বয়স : 31 লিঙ্গ : মহিলা	LQW0391219 ফটো উপলব্ধ	281 নাম : বিমান বড়ো পিতাৰ নাম : অমৰেন্দ্ৰ বড়ো ঘৰ নং : 335 বয়স : 26 লিঙ্গ : পুৰুষ	LQW0392027 ফটো উপলব্ধ	282 নাম : নৱজীত বড়ো পিতাৰ নাম : বলেন বড়ো ঘৰ নং : ৩৩৬ বয়স : 34 লিঙ্গ : পুৰুষ	LQW1784174 ফটো উপলব্ধ
283 নাম : ললিতা দাস স্বামীৰ নাম : নবজিৎ বড়ো ঘৰ নং : 336 বয়স : 33 লিঙ্গ : মহিলা	VMC0044511 ফটো উপলব্ধ	284 নাম : কিশোৰ বড়ো পিতাৰ নাম : বলেন বড়ো ঘৰ নং : ৩৩৬ বয়স : 30 লিঙ্গ : পুৰুষ	LQW1970656 ফটো উপলব্ধ	285 নাম : বানেশ্বৰী বড়ো স্বামীৰ নাম : কাতিৰাম ঘৰ নং : ৩৩৭ বয়স : 68 লিঙ্গ : মহিলা	LQW1776870 ফটো উপলব্ধ
286 নাম : পবন বড়ো পিতাৰ নাম : কাতিৰাম ঘৰ নং : ৩৩৭ বয়স : 46 লিঙ্গ : পুৰুষ	LQW1776881 ফটো উপলব্ধ	287 নাম : কুলদ্বীপ বড়ো পিতাৰ নাম : কাতিৰাম ঘৰ নং : ৩৩৭ বয়স : 44 লিঙ্গ : পুৰুষ	LQW1776905 ফটো উপলব্ধ	288 নাম : মেনকা বড়ো স্বামীৰ নাম : পবন বড়ো ঘৰ নং : ৩৩৭ বয়স : 43 লিঙ্গ : মহিলা	LQW1776892 ফটো উপলব্ধ
289 নাম : পদমি বড়ো স্বামীৰ নাম : কুলদ্বীপ বড়ো ঘৰ নং : ৩৩৭ বয়স : 40 লিঙ্গ : মহিলা	LQW1776916 ফটো উপলব্ধ	290 নাম : ভবিতা মেধী স্বামীৰ নাম : অতুল মেধী ঘৰ নং : ৩৩৭ বয়স : 34 লিঙ্গ : মহিলা	LQW1170489 ফটো উপলব্ধ	291 নাম : চয়ন বড়ো পিতাৰ নাম : পবন বড়ো ঘৰ নং : 337 বয়স : 24 লিঙ্গ : পুৰুষ	LQW1472034 ফটো উপলব্ধ
292 নাম : ৰাতুল বড়ো পিতাৰ নাম : পবন বড়ো ঘৰ নং : 337 বয়স : 20 লিঙ্গ : পুৰুষ	VMC0068676 ফটো উপলব্ধ	293 নাম : চুমন বড়ো পিতাৰ নাম : কুলদ্বীপ বড়ো ঘৰ নং : 337 বয়স : 19 লিঙ্গ : পুৰুষ	VMC0127126 ফটো উপলব্ধ	294 নাম : উদয় ৰাজবংশী পিতাৰ নাম : কনক ঘৰ নং : ৩৩৮ বয়স : 76 লিঙ্গ : পুৰুষ	LQW1776927 ফটো উপলব্ধ
295 নাম : সৰলা ৰাজবংশী স্বামীৰ নাম : উদয় ঘৰ নং : ৩৩৮ বয়স : 68 লিঙ্গ : মহিলা	LQW1776938 ফটো উপলব্ধ	296 নাম : জগত ৰাজবংশী পিতাৰ নাম : কনক ঘৰ নং : ৩৩৮ বয়স : 55 লিঙ্গ : পুৰুষ	LQW1777011 ফটো উপলব্ধ	297 নাম : অচ্যুত ৰাজবংশী পিতাৰ নাম : উদয় ঘৰ নং : ৩৩৮ বয়স : 48 লিঙ্গ : পুৰুষ	LQW1776950 ফটো উপলব্ধ
298 নাম : কল্যান ৰাজবংশী পিতাৰ নাম : উদয় ঘৰ নং : ৩৩৮ বয়স : 46 লিঙ্গ : পুৰুষ	LQW1776972 ফটো উপলব্ধ	299 নাম : হিতেশ ৰাজবংশী পিতাৰ নাম : যোগেন ৰাজবংশী ঘৰ নং : ৩৩৮ বয়স : 45 লিঙ্গ : পুৰুষ	LQW1777055 ফটো উপলব্ধ	300 নাম : কবিতা ৰাজবংশী স্বামীৰ নাম : জগত ৰাজবংশী ঘৰ নং : ৩৩৮ বয়স : 43 লিঙ্গ : মহিলা	LQW1777022 ফটো উপলব্ধ

301 নাম : গীতা ৰাজবংশী স্বামীৰ নাম: প্রতাপ ৰাজবংশী ঘৰ নং : ৩৩৮ বয়স : 43 লিঙ্গ : মহিলা	LQW1777044 ফটো উপলব্ধ	302 নাম : বিনা ৰাজবংশী স্বামীৰ নাম: অচ্যুত ৰাজবংশী ঘৰ নং : ৩৩৮ বয়স : 40 লিঙ্গ : মহিলা	LQW1776961 ফটো উপলব্ধ	303 নাম : লতিকা ৰাজবংশী পিতাৰ নাম: যোগেন ৰাজবংশী ঘৰ নং : ৩৩৮ বয়স : 37 লিঙ্গ : মহিলা	LQW1777066 ফটো উপলব্ধ
304 নাম : পাপৰী মজুমদাৰ স্বামীৰ নাম: মুকুট ৰাজবংশী ঘৰ নং : 338 বয়স : 34 লিঙ্গ : মহিলা	LQW1459270 ফটো উপলব্ধ	305 নাম : মুকুত ৰাজবংশী পিতাৰ নাম: উপেন ৰাজবংশী ঘৰ নং : ৩৩৮ বয়স : 30 লিঙ্গ : পুৰুষ	LQW0082107 ফটো উপলব্ধ	306 নাম : কৰবী ৰাজবংশী পিতাৰ নাম: জগত ৰাজবংশী ঘৰ নং : 338 বয়স : 23 লিঙ্গ : মহিলা	VMC0020487 ফটো উপলব্ধ
307 নাম : ধৃতিমান ৰাজবংশী পিতাৰ নাম: জগত ৰাজবংশী ঘৰ নং : 38 বয়স : 20 লিঙ্গ : পুৰুষ	VMC0050427 ফটো উপলব্ধ	308 নাম : পিংকু ৰাজবংশী পিতাৰ নাম: প্রতাপ ৰাজবংশী ঘৰ নং : 338 বয়স : 20 লিঙ্গ : পুৰুষ	VMC0107938 ফটো উপলব্ধ	309 নাম : কামিনী বৰ্মন পিতাৰ নাম: গজেন্দ্র বৰ্মন ঘৰ নং : ৩৩৯ বয়স : 60 লিঙ্গ : মহিলা	LQW1777099 ফটো উপলব্ধ
310 নাম : বিজয় বৰ্মন পিতাৰ নাম: হৰি ঘৰ নং : ৩৩৯ বয়স : 56 লিঙ্গ : পুৰুষ	LQW1777077 ফটো উপলব্ধ	311 নাম : ফুলেশ্বৰী বৰ্মন স্বামীৰ নাম: বিজয় ঘৰ নং : ৩৩৯ বয়স : 48 লিঙ্গ : মহিলা	LQW1777088 ফটো উপলব্ধ	312 নাম : অনব বৰ্মন পিতাৰ নাম: বিজয় বৰ্মন ঘৰ নং : ৩৩৯ বয়স : 30 লিঙ্গ : পুৰুষ	LQW1784287 ফটো উপলব্ধ
313 নাম : তৰালি বৰ্মন পিতাৰ নাম: বিজয় বৰ্মন ঘৰ নং : 339 বয়স : 27 লিঙ্গ : মহিলা	LQW1560713 ফটো উপলব্ধ	314 নাম : নিলিমা বৈশ্য স্বামীৰ নাম: অৰ্পণ বৰ্মন ঘৰ নং : 339 বয়স : 26 লিঙ্গ : মহিলা	LQW0516377 ফটো উপলব্ধ	E 315 নাম : খৰ্গেশ্বৰী হালৈ স্বামীৰ নাম: মহেশ্বৰ ঘৰ নং : ৩৪১ বয়স : ৪৩ লিঙ্গ : মহিলা	LQW1777102 ফটো উপলব্ধ
316 নাম : দীপক হালৈ পিতাৰ নাম: গিৰিশ ঘৰ নং : ৩৪১ বয়স : 48 লিঙ্গ : পুৰুষ	LQW1777124 ফটো উপলব্ধ	317 নাম : প্ৰনিতা হালৈ স্বামীৰ নাম: দীপক হালৈ ঘৰ নং : ৩৪১ বয়স : 41 লিঙ্গ : মহিলা	LQW1777135 ফটো উপলব্ধ	318 নাম : দীপক হালৈ পিতাৰ নাম: মহেশ্বৰ ঘৰ নং : ৩৪১ বয়স : 38 লিঙ্গ : পুৰুষ	LQW1777113 ফটো উপলব্ধ
319 নাম : গোপী বড়ো স্বামীৰ নাম: নাউৰাম ঘৰ নং : ৩৪২ বয়স : 66 লিঙ্গ : মহিলা	LQW1777157 ফটো উপলব্ধ	320 নাম : প্ৰদীপ বড়ো পিতাৰ নাম: নাউৰাম ঘৰ নং : ৩৪২ বয়স : 37 লিঙ্গ : পুৰুষ	LQW1777168 ফটো উপলব্ধ	321 নাম : মামনী ৰামচিয়াৰী স্বামীৰ নাম: প্ৰদীপ বড়ো ঘৰ নং : ৩৪২ বয়স : 34 লিঙ্গ : মহিলা	LQW0510651 ফটো উপলব্ধ
322 নাম : যোগেন বড়ো পিতাৰ নাম: আহিন ঘৰ নং : ৩৪৩ বয়স : 63 লিঙ্গ : পুৰুষ	LQW1777191 ফটো উপলব্ধ	323 নাম : উশ্ৰী বড়ো স্বামীৰ নাম: যোগেন ঘৰ নং : ৩৪৩ বয়স : 53 লিঙ্গ : মহিলা	LQW1777204 ফটো উপলব্ধ	324 নাম : সুমিত্ৰা বড়ো স্বামীৰ নাম: চণ্ডি বড়ো ঘৰ নং : ৩৪৩ বয়স : 45 লিঙ্গ : মহিলা	LQW0389346 ফটো উপলব্ধ
325 নাম : চণ্ডী বড়ো পিতাৰ নাম: লক্ষেশ্বৰ ঘৰ নং : ৩৪৩ বয়স : 43 লিঙ্গ : পুৰুষ	LQW1777215 ফটো উপলব্ধ	326 নাম : প্ৰদীপ বড়ো পিতাৰ নাম: জগেন্দ্র নাথ বড়ো ঘৰ নং : 343 বয়স : 31 লিঙ্গ : পুৰুষ	LQW0510354 ফটো উপলব্ধ	327 নাম : চন্দ্ৰ কান্ত বড়ো পিতাৰ নাম: হৰেশ্বৰ বড়ো ঘৰ নং : ৩৪৪ বয়স : 58 লিঙ্গ : পুৰুষ	LQW1777271 ফটো উপলব্ধ
328 নাম : কনক বড়ো পিতাৰ নাম: হৰেশ্বৰ ঘৰ নং : ৩৪৪ বয়স : 49 লিঙ্গ : পুৰুষ	LQW1777237 ফটো উপলব্ধ	329 নাম : গীতা বড়ো স্বামীৰ নাম: কনক ঘৰ নং : ৩৪৪ বয়স : 46 লিঙ্গ : মহিলা	LQW1777248 ফটো উপলব্ধ	330 নাম : বৰদা বড়ো স্বামীৰ নাম: হৰিচন্দ্ৰ বড়ো ঘৰ নং : ৩৪৪ বয়স : 41 লিঙ্গ : মহিলা	LQW1777260 ফটো উপলব্ধ

331 নাম : জ্যোতিষ বড়ো পিতাৰ নাম: কান্ত বড়ো ঘৰ নং : ৩৪৪ বয়স : 32 লিঙ্গ : পুৰুষ	LQW1784276 ফটো উপলব্ধ	332 নাম : সমিন বড়ো পিতাৰ নাম: কৰ্নক বড়ো ঘৰ নং : ৩৪৪ বয়স : 31 লিঙ্গ : পুৰুষ	LQW0389312 ফটো উপলব্ধ	333 নাম : পুলক বড়ো পিতাৰ নাম: কৰ্নক বড়ো ঘৰ নং : ৩৪৪ বয়স : 25 লিঙ্গ : মহিলা	LQW0372243 ফটো উপলব্ধ
334 নাম : মিন্টু বড়ো পিতাৰ নাম: হৰি বড়ো ঘৰ নং : 344 বয়স : 20 লিঙ্গ : পুৰুষ	VMC0111740 ফটো উপলব্ধ	335 নাম : দময়ন্তী বড়ো স্বামীৰ নাম: শৰত ঘৰ নং : ৩৪৫ বয়স : 45 লিঙ্গ : মহিলা	LQW1777317 ফটো উপলব্ধ	336 নাম : অৰূপ বড়ো পিতাৰ নাম: শৰত বড়ো ঘৰ নং : ৩৪৫ বয়স : 44 লিঙ্গ : পুৰুষ	LQW1971046 ফটো উপলব্ধ
337 নাম : চন্দনা বড়ো স্বামীৰ নাম: অৰূপ ঘৰ নং : ৩৪৫ বয়স : 34 লিঙ্গ : মহিলা	LQW0247825 ফটো উপলব্ধ	338 নাম : গোবিন্দ বড়ো পিতাৰ নাম: শৰত বড়ো ঘৰ নং : ৩৪৫ বয়স : 33 লিঙ্গ : পুৰুষ	LQW1784061 ফটো উপলব্ধ	339 নাম : প্ৰতিমা বড়ো স্বামীৰ নাম: গোবিন্দ বড়ো ঘৰ নং : ৩৪৫ বয়স : 32 লিঙ্গ : মহিলা	LQW1970838 ফটো উপলব্ধ
340 নাম : প্ৰতিভা বড়ো পিতাৰ নাম: হৰি চন্দ্ৰ বড়ো ঘৰ নং : 345 বয়স : 21 লিঙ্গ : মহিলা	VMC0040451 ফটো উপলব্ধ	341 নাম : বিপিন বড়ো পিতাৰ নাম: নলো ঘৰ নং : ৩৪৬ বয়স : 65 লিঙ্গ : পুৰুষ	LQW1777328 ফটো উপলব্ধ	342 নাম : কমলা বড়ো স্বামীৰ নাম: বিপিন বড়ো ঘৰ নং : ৩৪৬ বয়স : 53 লিঙ্গ : মহিলা	LQW1777339 ফটো উপলব্ধ
343 নাম : চাকুলী বড়ো স্বামীৰ নাম: শ্ৰীৰাম ঘৰ নং : ৩৪৭ বয়স : 78 লিঙ্গ : মহিলা	LQW1777362 ফটো উপলব্ধ	344 নাম : মিনা বড়ো স্বামীৰ নাম: ঘনকান্ত ঘৰ নং : ৩৪৭ বয়স : 38 লিঙ্গ : মহিলা	LQW1777373 ফটো উপলব্ধ	345 নাম : নিলীমা মেধি স্বামীৰ নাম: যোগেন ঘৰ নং : ৩৪৮ বয়স : 53 লিঙ্গ : মহিলা	LQW1777395 ফটো উপলব্ধ
346 নাম : কৈলাশ মেধি পিতাৰ নাম: যোগেন ঘৰ নং : ৩৪৮ বয়স : 37 লিঙ্গ : পুৰুষ	LQW1777408 ফটো উপলব্ধ	347 নাম : গীতিমা মেধি পিতাৰ নাম: যোগেন মেধি ঘৰ নং : ৩৪৮ বয়স : 37 লিঙ্গ : মহিলা	LQW1784072 ফটো উপলব্ধ	348 নাম : জিতু মেধি পিতাৰ নাম: যোগেন ঘৰ নং : ৩৪৮ বয়স : 37 লিঙ্গ : মহিলা	LQW1777420 ফটো উপলব্ধ
349 নাম : নিপন মেধি পিতাৰ নাম: যোগেন ঘৰ নং : ৩৪৮ বয়স : 34 লিঙ্গ : পুৰুষ	LQW1777419 ফটো উপলব্ধ	350 নাম : গীতাৰাগী বড়ো স্বামীৰ নাম: প্ৰফুল্ল ঘৰ নং : ৩৪৯ বয়স : 48 লিঙ্গ : মহিলা	LQW1777442 ফটো উপলব্ধ	S 351 নাম : বিনিতা বড়ো স্বামীৰ নাম: প্ৰসন্ন বড়ো ঘৰ নং : ৩৪৯ বয়স : 43 লিঙ্গ : মহিলা	LQW1777464 ফটো উপলব্ধ
352 নাম : ভবেশ বড়ো পিতাৰ নাম: প্ৰফুল্ল বড়ো ঘৰ নং : ৩৪৯ বয়স : 33 লিঙ্গ : পুৰুষ	LQW1971057 ফটো উপলব্ধ	353 নাম : চন্দনা বড়ো স্বামীৰ নাম: ভবেশ বড়ো ঘৰ নং : ৩৪৯ বয়স : 26 লিঙ্গ : মহিলা	LQW1520774 ফটো উপলব্ধ	354 নাম : ৰূপজ্যোতি বড়ো পিতাৰ নাম: প্ৰসন্ন বড়ো ঘৰ নং : 349 বয়স : 20 লিঙ্গ : পুৰুষ	VMC0089201 ফটো উপলব্ধ
355 নাম : ৰণ্টু বড়ো পিতাৰ নাম: বিচিত্ৰ ঘৰ নং : ৩৫০ বয়স : 41 লিঙ্গ : পুৰুষ	LQW1777522 ফটো উপলব্ধ	356 নাম : পদ্মিনী বড়ো স্বামীৰ নাম: ৰণ্টু বড়ো ঘৰ নং : ৩৫০ বয়স : 38 লিঙ্গ : মহিলা	LQW1777533 ফটো উপলব্ধ	E 357 নাম : মুন বড়ো পিতাৰ নাম: বিচিত্ৰ বড়ো ঘৰ নং : ৩৫০ বয়স : 38 লিঙ্গ : পুৰুষ	LQW1970985 ফটো উপলব্ধ
358 নাম : জুন বড়ো পিতাৰ নাম: বিচিত্ৰ ঘৰ নং : ৩৫০ বয়স : 37 লিঙ্গ : মহিলা	LQW1777544 ফটো উপলব্ধ	359 নাম : পূৰ্ণিমা বড়ো স্বামীৰ নাম: জুন বড়ো ঘৰ নং : ৩৫০ বয়স : 33 লিঙ্গ : মহিলা	LQW1970827 ফটো উপলব্ধ	360 নাম : পাপৰী বড়ো পিতাৰ নাম: মুন বড়ো ঘৰ নং : 350 বয়স : 20 লিঙ্গ : মহিলা	VMC0120907 ফটো উপলব্ধ

361 নাম : নিপম বড়ো পিতাৰ নাম: শৰত বড়ো ঘৰ নং : ৩৫১ বয়স : 33 লিঙ্গ : পুৰুষ	LQW0388785 ফটো উপলব্ধ	362 নাম : শ্বপনা কলিতা বড়ো স্বামীৰ নাম: নিপন বড়ো ঘৰ নং : ৩৫১ বয়স : 30 লিঙ্গ : মহিলা	LQW0388926 ফটো উপলব্ধ	363 নাম : হৰেকৃষ্ণ মেধি পিতাৰ নাম: ধৰ্মেশ্বৰ ঘৰ নং : ৩৫৪ বয়স : 58 লিঙ্গ : পুৰুষ	LQW1777588 ফটো উপলব্ধ
E 364 নাম : মুনাল মেধি পিতাৰ নাম: হৰেকৃষ্ণ মেধি ঘৰ নং : ৩৫৪ বয়স : ৪৭ লিঙ্গ : পুৰুষ	LQW1784265 ফটো উপলব্ধ	365 নাম : কৃপাশ মেধি পিতাৰ নাম: হৰেকৃষ্ণ মেধি ঘৰ নং : ৩৫৪ বয়স : 30 লিঙ্গ : পুৰুষ	LQW1784254 ফটো উপলব্ধ	366 নাম : অঞ্জলী মেধি স্বামীৰ নাম: কৃপাশ মেধি ঘৰ নং : 354 বয়স : 25 লিঙ্গ : মহিলা	LQW0514562 ফটো উপলব্ধ
E 367 নাম : নগেন মেধি পিতাৰ নাম: ধৰ্মেশ্বৰ ঘৰ নং : ৩৫৫ বয়স : 68 লিঙ্গ : পুৰুষ	LQW1777602 ফটো উপলব্ধ	368 নাম : সবিতা মেধি স্বামীৰ নাম: নগেন ঘৰ নং : ৩৫৫ বয়স : 54 লিঙ্গ : মহিলা	LQW1777613 ফটো উপলব্ধ	369 নাম : অনামিকা মেধি স্বামীৰ নাম: দীপজ্যোতি ঘৰ নং : ৩৫৫ বয়স : 37 লিঙ্গ : মহিলা	LQW0248088 ফটো উপলব্ধ
370 নাম : গুণজিত মেধী পিতাৰ নাম: নগেন মেধী ঘৰ নং : ৩৫৫ বয়স : 34 লিঙ্গ : পুৰুষ	LQW1777635 ফটো উপলব্ধ	371 নাম : দ্বীপজ্যোতি মেধী পিতাৰ নাম: নগেন মেধী ঘৰ নং : ৩৫৫ বয়স : 31 লিঙ্গ : পুৰুষ	LQW0084855 ফটো উপলব্ধ	372 নাম : হিমাশ্ৰী মেধী স্বামীৰ নাম: গুণজিত মেধী ঘৰ নং : ৩৫৫ বয়স : 27 লিঙ্গ : মহিলা	LQW1163732 ফটো উপলব্ধ
373 নাম : পদ্মিনী দেবী স্বামীৰ নাম: উপেন ঘৰ নং : ৩৫৬ বয়স : 70 লিঙ্গ : মহিলা	LQW1777657 ফটো উপলব্ধ	374 নাম : নিৰ্মল শৰ্মা পিতাৰ নাম: উপেন ঘৰ নং : ৩৫৬ বয়স : 42 লিঙ্গ : পুৰুষ	LQW1777668 ফটো উপলব্ধ	375 নাম : জিতমনি শৰ্মা পিতাৰ নাম: উপেন ঘৰ নং : ৩৫৬ বয়স : 37 লিঙ্গ : পুৰুষ	LQW1777679 ফটো উপলব্ধ
376 নাম : অমল্য ৰাজবংশী পিতাৰ নাম: মুকুন্দ ঘৰ নং : ৩৫৭ বয়স : 48 লিঙ্গ : পুৰুষ	LQW1777704 ফটো উপলব্ধ	377 নাম : অৰ্পনা ৰাজবংশী স্বামীৰ নাম: অমল্য ৰাজবংশী ঘৰ নং : ৩৫৭ বয়স : 48 লিঙ্গ : মহিলা	LQW0085118 ফটো উপলব্ধ	378 নাম : কৃষ্ণ কান্ত ৰাজবংশী পিতাৰ নাম: মুকুন্দ ঘৰ নং : ৩৫৭ বয়স : 45 লিঙ্গ : পুৰুষ	LQW1777715 ফটো উপলব্ধ
379 নাম : হৰিনাথ মেধি পিতাৰ নাম: গজেন্দ্র ঘৰ নং : ৩৫৮ বয়স : 78 লিঙ্গ : পুৰুষ	LQW1777737 ফটো উপলব্ধ	380 নাম : হিতেশ মেধি পিতাৰ নাম: হৰিনাথ ঘৰ নং : ৩৫৮ বয়স : 48 লিঙ্গ : পুৰুষ	LQW1777771 ফটো উপলব্ধ	381 নাম : ৰিতা মেধি স্বামীৰ নাম: হিতেশ মেধি ঘৰ নং : ৩৫৮ বয়স : 43 লিঙ্গ : মহিলা	LQW1777782 ফটো উপলব্ধ
382 নাম : গনেশ মেধি পিতাৰ নাম: হৰি ঘৰ নং : ৩৫৮ বয়স : 37 লিঙ্গ : পুৰুষ	LQW1777793 ফটো উপলব্ধ	# 383 নাম : ৰিজু মেধী স্বামীৰ নাম: পাৰিখিত মাদী ঘৰ নং : ৩৫৮ বয়স : 36 লিঙ্গ : মহিলা	LQW0372227 ফটো উপলব্ধ	384 নাম : ৰঞ্জন মেধি পিতাৰ নাম: হিতেশ মেধি ঘৰ নং : 358 বয়স : 21 লিঙ্গ : পুৰুষ	VMC0067744 ফটো উপলব্ধ
S 385 নাম : চন্দ্ৰবালী মেধি স্বামীৰ নাম: শিশু ঘৰ নং : ৩৬১ বয়স : 68 লিঙ্গ : মহিলা	LQW1777817 ফটো উপলব্ধ	S 386 নাম : পৰিষ্কাৰ মেধি পিতাৰ নাম: শিশু ঘৰ নং : ৩৬১ বয়স : 40 লিঙ্গ : পুৰুষ	LQW1777828 ফটো উপলব্ধ	S 387 নাম : ফলিন্দ্র মেধী পিতাৰ নাম: শিশুৰাম মেধী ঘৰ নং : ৩৬১ বয়স : ৪9 লিঙ্গ : পুৰুষ	LQW1777839 ফটো উপলব্ধ
S 388 নাম : প্ৰণব মেধী পিতাৰ নাম: শিশুৰাম মেধী ঘৰ নং : ৩৬১ বয়স : ৪5 লিঙ্গ : পুৰুষ	LQW1777851 ফটো উপলব্ধ	389 নাম : অৰবিন্দ মেধি পিতাৰ নাম: গজেন্দ্র ঘৰ নং : ৩৬২ বয়স : 63 লিঙ্গ : পুৰুষ	LQW1777862 ফটো উপলব্ধ	390 নাম : মাকনি মেধি স্বামীৰ নাম: অৰবিন্দ ঘৰ নং : ৩৬২ বয়স : 50 লিঙ্গ : মহিলা	LQW1777873 ফটো উপলব্ধ

391 নাম : পীণ্ট মেধি পিতাৰ নাম: অৰবিন্দ মেধি ঘৰ নং : ৩৬২ বয়স : 40 লিঙ্গ : পুৰুষ	LQW0180521 ফটো উপলব্ধ	392 নাম : নৰজিত মেধি পিতাৰ নাম: অৰবিন্দ মেধি ঘৰ নং : ৩৬২ বয়স : 33 লিঙ্গ : পুৰুষ	LQW0212001 ফটো উপলব্ধ	393 নাম : বাবলা মেধি পিতাৰ নাম: জাস্তি ঘৰ নং : ৩৬৩ বয়স : 53 লিঙ্গ : পুৰুষ	LQW1777920 ফটো উপলব্ধ
394 নাম : লভিতা মেধি স্বামীৰ নাম: বাবলা মেধি ঘৰ নং : ৩৬৩ বয়স : 44 লিঙ্গ : মহিলা	LQW1777931 ফটো উপলব্ধ	395 নাম : সমীন মেধি পিতাৰ নাম: জাস্তি মেধি ঘৰ নং : ৩৬৩ বয়স : 43 লিঙ্গ : পুৰুষ	LQW1777942 ফটো উপলব্ধ	396 নাম : শ্ৰীকান্ত মেধি পিতাৰ নাম: সতো ঘৰ নং : ৩৬৪ বয়স : 70 লিঙ্গ : পুৰুষ	LQW1777953 ফটো উপলব্ধ
397 নাম : সতাবাল্লা মেধি স্বামীৰ নাম: শ্ৰীকান্ত ঘৰ নং : ৩৬৪ বয়স : 63 লিঙ্গ : মহিলা	LQW1777964 ফটো উপলব্ধ	S 398 নাম : বনজিত মেধি পিতাৰ নাম: সতো ঘৰ নং : ৩৬৪ বয়স : 55 লিঙ্গ : পুৰুষ	LQW1777975 ফটো উপলব্ধ	399 নাম : ভনীতা মেধি পিতাৰ নাম: ৰাজেশ তালুকদাৰ ঘৰ নং : ৩৬৪ বয়স : 41 লিঙ্গ : মহিলা	LQW1778025 ফটো উপলব্ধ
400 নাম : দিপক মেধি পিতাৰ নাম: শ্ৰীকান্ত ঘৰ নং : ৩৬৪ বয়স : 40 লিঙ্গ : পুৰুষ	LQW1777997 ফটো উপলব্ধ	401 নাম : মিতালী মেধি স্বামীৰ নাম: দিপক মেধি ঘৰ নং : ৩৬৪ বয়স : 38 লিঙ্গ : মহিলা	LQW1778003 ফটো উপলব্ধ	S 402 নাম : কৰবী মেধি স্বামীৰ নাম: বনজিত মেধি ঘৰ নং : ৩৬৪ বয়স : 38 লিঙ্গ : মহিলা	LQW1777986 ফটো উপলব্ধ
403 নাম : ৰমেন মেধি পিতাৰ নাম: শ্ৰীকান্ত মেধি ঘৰ নং : ৩৬৪ বয়স : 36 লিঙ্গ : পুৰুষ	LQW1778036 ফটো উপলব্ধ	404 নাম : কালিকান্ত মেধি পিতাৰ নাম: ৰাধা ঘৰ নং : ৩৬৬ বয়স : 63 লিঙ্গ : পুৰুষ	LQW1778058 ফটো উপলব্ধ	405 নাম : অঞ্জলী মেধি স্বামীৰ নাম: কালি ঘৰ নং : ৩৬৬ বয়স : 58 লিঙ্গ : মহিলা	LQW1778069 ফটো উপলব্ধ
406 নাম : ভবেন্দ্ৰ মেধি পিতাৰ নাম: ৰাধা ঘৰ নং : ৩৬৬ বয়স : 55 লিঙ্গ : পুৰুষ	LQW1778070 ফটো উপলব্ধ	407 নাম : মিন মেধি স্বামীৰ নাম: ভবেন্দ্ৰ মেধি ঘৰ নং : ৩৬৬ বয়স : 50 লিঙ্গ : মহিলা	LQW1778081 ফটো উপলব্ধ	408 নাম : জয়চৰন মেধি পিতাৰ নাম: ৰাধা ঘৰ নং : ৩৬৬ বয়স : 48 লিঙ্গ : পুৰুষ	LQW1778092 ফটো উপলব্ধ
409 নাম : যোগেন মেধি পিতাৰ নাম: ৰাধা ঘৰ নং : ৩৬৬ বয়স : 45 লিঙ্গ : পুৰুষ	LQW1778105 ফটো উপলব্ধ	410 নাম : চন্দনা মেধী স্বামীৰ নাম: যোগেন ঘৰ নং : ৩৬৬ বয়স : 34 লিঙ্গ : মহিলা	LQW0248476 ফটো উপলব্ধ	411 নাম : পংকজ মেধি পিতাৰ নাম: কালিকান্ত মেধি ঘৰ নং : ৩৬৬ বয়স : 34 লিঙ্গ : মহিলা	LQW1784243 ফটো উপলব্ধ
412 নাম : গৌতম মেধী পিতাৰ নাম: কালিকান্ত মেধী ঘৰ নং : ৩৬৬ বয়স : 32 লিঙ্গ : পুৰুষ	LQW0086629 ফটো উপলব্ধ	413 নাম : নয়ন মেধী পিতাৰ নাম: কালিকান্ত ঘৰ নং : ৩৬৬ বয়স : 29 লিঙ্গ : পুৰুষ	LQW0248526 ফটো উপলব্ধ	414 নাম : ভনীতা শৰণীয়া স্বামীৰ নাম: নয়ন মেধি ঘৰ নং : 366 বয়স : 28 লিঙ্গ : মহিলা	LQW0513648 ফটো উপলব্ধ
415 নাম : কিৰণ মেধি স্বামীৰ নাম: অনাথি ঘৰ নং : ৩৬৭ বয়স : 68 লিঙ্গ : মহিলা	LQW1778138 ফটো উপলব্ধ	416 নাম : মহেন্দ্ৰ শৰ্মা পিতাৰ নাম: নুপেন ঘৰ নং : ৩৬৭ বয়স : 62 লিঙ্গ : পুৰুষ	LQW1778229 ফটো উপলব্ধ	417 নাম : দিলীপ মেধি পিতাৰ নাম: অনাথি ঘৰ নং : ৩৬৭ বয়স : 54 লিঙ্গ : পুৰুষ	LQW1778149 ফটো উপলব্ধ
418 নাম : ৰিজু দেৱী স্বামীৰ নাম: মহেন্দ্ৰ ঘৰ নং : ৩৬৭ বয়স : 54 লিঙ্গ : মহিলা	LQW1778230 ফটো উপলব্ধ	419 নাম : প্ৰানেশ্বৰ মেধি পিতাৰ নাম: অনাথি ঘৰ নং : ৩৬৭ বয়স : 53 লিঙ্গ : পুৰুষ	LQW1778161 ফটো উপলব্ধ	420 নাম : অতুল মেধি পিতাৰ নাম: অনাথি ঘৰ নং : ৩৬৭ বয়স : 50 লিঙ্গ : পুৰুষ	LQW1778172 ফটো উপলব্ধ

421 নাম : কনক শৰ্মা পিতাৰ নাম: নুপেন ঘৰ নং : ৩৬৭ বয়স : 46 লিঙ্গ : পুৰুষ	LQW1778241 ফটো উপলব্ধ	422 নাম : সতীশ মেধি পিতাৰ নাম: অনাথি ঘৰ নং : ৩৬৭ বয়স : 45 লিঙ্গ : পুৰুষ	LQW1778183 ফটো উপলব্ধ	423 নাম : বিকাশ মেধি পিতাৰ নাম: অনাথি ঘৰ নং : ৩৬৭ বয়স : 45 লিঙ্গ : পুৰুষ	LQW1778194 ফটো উপলব্ধ
424 নাম : শকুন্তলা মেধি স্বামীৰ নাম: দিলীপ ঘৰ নং : ৩৬৭ বয়স : 45 লিঙ্গ : মহিলা	LQW1778150 ফটো উপলব্ধ	425 নাম : নমিতা তালুকদাৰ স্বামীৰ নাম: প্ৰাণীস্বৰ মেধি ঘৰ নং : ৩৬৭ বয়স : 42 লিঙ্গ : মহিলা	LQW0371880 ফটো উপলব্ধ	426 নাম : জোনালী দেৱী স্বামীৰ নাম: কনক শৰ্মা ঘৰ নং : 367 বয়স : 40 লিঙ্গ : মহিলা	VMC0030171 ফটো উপলব্ধ
R 427 নাম : ভবিতা মেধি স্বামীৰ নাম: অতুল মাদী ঘৰ নং : ৩৬৭ বয়স : 37 লিঙ্গ : মহিলা	LQW0371948 ফটো উপলব্ধ	428 নাম : দিপাঞ্জলী মেধী স্বামীৰ নাম: সতীশ ঘৰ নং : ৩৬৭ বয়স : 33 লিঙ্গ : মহিলা	LQW0248609 ফটো উপলব্ধ	S 429 নাম : নিশা দেৱী পিতাৰ নাম: মহেন্দ্ৰ শৰ্মা ঘৰ নং : ৩৬৭ বয়স : 27 লিঙ্গ : মহিলা	LQW0180000 ফটো উপলব্ধ
430 নাম : জিন্টু মেধী পিতাৰ নাম: দিলীপ মেধী ঘৰ নং : 367 বয়স : 23 লিঙ্গ : পুৰুষ	LQW0511436 ফটো উপলব্ধ	431 নাম : বিতুপন মেধি পিতাৰ নাম: দিলীপ মেধি ঘৰ নং : 367 বয়স : 19 লিঙ্গ : পুৰুষ	VMC0102921 ফটো উপলব্ধ	432 নাম : তৰালি মেধী স্বামীৰ নাম: বিকাশ মেধী ঘৰ নং : 367ক বয়স : 28 লিঙ্গ : মহিলা	LQW0397877 ফটো উপলব্ধ
433 নাম : নগেন মেধি পিতাৰ নাম: পবিন ঘৰ নং : ৩৬৮ বয়স : 53 লিঙ্গ : পুৰুষ	LQW1778263 ফটো উপলব্ধ	434 নাম : খগেন মেধি পিতাৰ নাম: পবিন ঘৰ নং : ৩৬৮ বয়স : 50 লিঙ্গ : পুৰুষ	LQW1778285 ফটো উপলব্ধ	435 নাম : পিংকু মেধি পিতাৰ নাম: পবিন ঘৰ নং : ৩৬৮ বয়স : 48 লিঙ্গ : পুৰুষ	LQW1778296 ফটো উপলব্ধ
436 নাম : ফুলকন মেধি স্বামীৰ নাম: নগেন ঘৰ নং : ৩৬৮ বয়স : 48 লিঙ্গ : মহিলা	LQW1778274 ফটো উপলব্ধ	437 নাম : মনু মেধী পিতাৰ নাম: পবিন মেধি ঘৰ নং : ৩৬৮ বয়স : 48 লিঙ্গ : পুৰুষ	LQW0086827 ফটো উপলব্ধ	438 নাম : নমিতা মেধি স্বামীৰ নাম: খগেন মেধি ঘৰ নং : ৩৬৮ বয়স : 42 লিঙ্গ : মহিলা	LQW0182014 ফটো উপলব্ধ
439 নাম : ৰূপা মেধি স্বামীৰ নাম: পিংকু মেধি ঘৰ নং : ৩৬৮ বয়স : 40 লিঙ্গ : মহিলা	LQW1778309 ফটো উপলব্ধ	440 নাম : মহিমা মেধী অন্যান্য: মন্তু মেধি ঘৰ নং : ৩৬৮ বয়স : 40 লিঙ্গ : মহিলা	LQW0086819 ফটো উপলব্ধ	441 নাম : প্ৰদীপ মেধি পিতাৰ নাম: নগেন মেধি ঘৰ নং : ৩৬৮ বয়স : 29 লিঙ্গ : পুৰুষ	LQW0181933 ফটো উপলব্ধ
442 নাম : নৱজিত মেধি পিতাৰ নাম: নগেন মেধি ঘৰ নং : ৩৬৮ বয়স : 28 লিঙ্গ : পুৰুষ	LQW0180042 ফটো উপলব্ধ	443 নাম : ধনমনি মেধি পিতাৰ নাম: মন্তু মেধি ঘৰ নং : 368 বয়স : 23 লিঙ্গ : পুৰুষ	LQW1481720 ফটো উপলব্ধ	444 নাম : চন্দনা মেধি পিতাৰ নাম: পিংকু মেধি ঘৰ নং : 368 বয়স : 22 লিঙ্গ : মহিলা	VMC0087155 ফটো উপলব্ধ
445 নাম : হিমালী গোস্বামী স্বামীৰ নাম: কেল্যাণ গোস্বামী ঘৰ নং : ৩৭০ বয়স : 46 লিঙ্গ : মহিলা	LQW1778332 ফটো উপলব্ধ	446 নাম : সিমাস্তু গোস্বামী মাতৃৰ নাম: হিমালী গোস্বামী ঘৰ নং : 370 বয়স : 26 লিঙ্গ : পুৰুষ	LQW0511246 ফটো উপলব্ধ	447 নাম : দেবেন্দ্ৰনাথ গোস্বামী পিতাৰ নাম: ললিত ঘৰ নং : ৩৭১ বয়স : 77 লিঙ্গ : পুৰুষ	LQW1778343 ফটো উপলব্ধ
448 নাম : ক্ষীৰদা গোস্বামী স্বামীৰ নাম: দেবেন্দ্ৰ ঘৰ নং : ৩৭১ বয়স : 68 লিঙ্গ : মহিলা	LQW1778354 ফটো উপলব্ধ	449 নাম : চম্পক গোস্বামী পিতাৰ নাম: দেবেন্দ্ৰ ঘৰ নং : ৩৭১ বয়স : 44 লিঙ্গ : পুৰুষ	LQW1778365 ফটো উপলব্ধ	450 নাম : প্ৰনব গোস্বামী পিতাৰ নাম: দেবেন্দ্ৰ ঘৰ নং : ৩৭১ বয়স : 42 লিঙ্গ : পুৰুষ	LQW1778376 ফটো উপলব্ধ

451 নাম : জয়ন্ত গোস্বামী পিতাৰ নাম: দেবেন্দ্ৰ ঘৰ নং : ৩৭১ বয়স : 39 লিঙ্গ : পুৰুষ	LQW1778398 ফটো উপলব্ধ	452 নাম : পূৰ্বী দেবী স্বামীৰ নাম: প্ৰনব গোস্বামী ঘৰ নং : 371 বয়স : 37 লিঙ্গ : মহিলা	VMC0110163 ফটো উপলব্ধ	453 নাম : পূৰ্বী গোস্বামী স্বামীৰ নাম: চম্পক গোস্বামী ঘৰ নং : ৩৭১ বয়স : 34 লিঙ্গ : মহিলা	LQW0371971 ফটো উপলব্ধ
454 নাম : কমল কলিতা পিতাৰ নাম: সমিন কলিতা ঘৰ নং : ৩৭১ বয়স : 29 লিঙ্গ : পুৰুষ	LQW0516799 ফটো উপলব্ধ	455 নাম : জীবেশ্বৰ মেধি পিতাৰ নাম: মহেশ ঘৰ নং : ৩৭২ বয়স : 58 লিঙ্গ : পুৰুষ	LQW1778401 ফটো উপলব্ধ	456 নাম : লক্ষী মেধি পিতাৰ নাম: মহেশ ঘৰ নং : ৩৭২ বয়স : 53 লিঙ্গ : পুৰুষ	LQW1778423 ফটো উপলব্ধ
457 নাম : অনিমা মেধি স্বামীৰ নাম: জীবেশ্বৰ মেধি ঘৰ নং : ৩৭২ বয়স : 50 লিঙ্গ : মহিলা	LQW1778412 ফটো উপলব্ধ	458 নাম : বিনিতা মেধি স্বামীৰ নাম: লক্ষী মেধি ঘৰ নং : ৩৭২ বয়স : 43 লিঙ্গ : মহিলা	LQW1778434 ফটো উপলব্ধ	459 নাম : জয়ন্ত মেধি পিতাৰ নাম: জীবেশ্বৰ মেধি ঘৰ নং : ৩৭২ বয়স : 36 লিঙ্গ : পুৰুষ	LQW1778445 ফটো উপলব্ধ
460 নাম : ভবানী মেধি স্বামীৰ নাম: কুমুদ ঘৰ নং : ৩৭৪ বয়স : 58 লিঙ্গ : মহিলা	LQW1778467 ফটো উপলব্ধ	461 নাম : বাতুল মেধি পিতাৰ নাম: কুমুদ মেধি ঘৰ নং : 374 বয়স : 38 লিঙ্গ : পুৰুষ	LQW0283408 ফটো উপলব্ধ	462 নাম : লুনা মেধি স্বামীৰ নাম: বাতুল মেধি ঘৰ নং : 374 বয়স : 31 লিঙ্গ : মহিলা	LQW0283432 ফটো উপলব্ধ
463 নাম : দণ্ডী মেধি পিতাৰ নাম: ফটিক ঘৰ নং : ৩৭৫ বয়স : 60 লিঙ্গ : পুৰুষ	LQW1778478 ফটো উপলব্ধ	464 নাম : তৰুবালা মেধি স্বামীৰ নাম: দণ্ডী ঘৰ নং : ৩৭৫ বয়স : 50 লিঙ্গ : মহিলা	LQW1778489 ফটো উপলব্ধ	465 নাম : নিতুল মেধি পিতাৰ নাম: দণ্ডী ঘৰ নং : ৩৭৫ বয়স : 37 লিঙ্গ : পুৰুষ	LQW1778490 ফটো উপলব্ধ
466 নাম : নিৰাৰন মেধি পিতাৰ নাম: দন্দী মেধি ঘৰ নং : ৩৭৫ বয়স : 32 লিঙ্গ : পুৰুষ	LQW1970996 ফটো উপলব্ধ	467 নাম : গোপী মেধি পিতাৰ নাম: ফটিক ঘৰ নং : ৩৭৬ বয়স : 58 লিঙ্গ : পুৰুষ	LQW1778503 ফটো উপলব্ধ	468 নাম : সীমা মেধি স্বামীৰ নাম: গোপী ঘৰ নং : ৩৭৬ বয়স : 48 লিঙ্গ : মহিলা	LQW1778514 ফটো উপলব্ধ
469 নাম : বিৰাজকুমাৰ মেধী পিতাৰ নাম: গোপিনাথ মেধী ঘৰ নং : ৩৭৬ বয়স : 32 লিঙ্গ : পুৰুষ	LQW0088146 ফটো উপলব্ধ	470 নাম : নিকুমণী মেধি পিতাৰ নাম: গোপী মেধি ঘৰ নং : 376 বয়স : 25 লিঙ্গ : মহিলা	LQW1170497 ফটো উপলব্ধ	471 নাম : দ্ৰৌপদী মেধি স্বামীৰ নাম: বসন্ত ঘৰ নং : ৩৭৭ বয়স : 58 লিঙ্গ : মহিলা	LQW1778525 ফটো উপলব্ধ
472 নাম : কৰবী মেধি পিতাৰ নাম: বসন্ত ঘৰ নং : ৩৭৭ বয়স : 40 লিঙ্গ : মহিলা	LQW1778536 ফটো উপলব্ধ	473 নাম : হেমন্ত মেধি পিতাৰ নাম: বসন্ত ঘৰ নং : ৩৭৭ বয়স : 38 লিঙ্গ : পুৰুষ	LQW1778547 ফটো উপলব্ধ	474 নাম : অৰ্চনা মেধী স্বামীৰ নাম: হেমন্ত মেধী ঘৰ নং : ৩৭৭ বয়স : 35 লিঙ্গ : মহিলা	LQW0309385 ফটো উপলব্ধ
475 নাম : উষা মেধি স্বামীৰ নাম: মহোদৰ মেধি ঘৰ নং : 378 বয়স : 56 লিঙ্গ : মহিলা	LQW1778718 ফটো উপলব্ধ	476 নাম : ভাস্কৰ মেধী পিতাৰ নাম: মহোদৰ মেধী ঘৰ নং : 378 বয়স : 37 লিঙ্গ : পুৰুষ	LQW1778569 ফটো উপলব্ধ	477 নাম : হীৰা শ্ৰী মেধি স্বামীৰ নাম: ভাস্কৰ মেধি ঘৰ নং : 378 বয়স : 28 লিঙ্গ : মহিলা	VMC0104281 ফটো উপলব্ধ
478 নাম : অঞ্জলী মেধি পিতাৰ নাম: মহোদৰ মেধি ঘৰ নং : 378 বয়স : 28 লিঙ্গ : মহিলা	LQW0180653 ফটো উপলব্ধ	479 নাম : চম্পা বড়ো স্বামীৰ নাম: কৰুনা ঘৰ নং : ৩৭৯ বয়স : 50 লিঙ্গ : মহিলা	LQW1778581 ফটো উপলব্ধ	480 নাম : মৃদল বড়ো পিতাৰ নাম: কৰুণা বড়ো ঘৰ নং : ৩৭৯ বয়স : 33 লিঙ্গ : পুৰুষ	LQW1778592 ফটো উপলব্ধ

481 নাম : দিবাকৰ বড়ো পিতাৰ নাম: যাদব ঘৰ নং : ৩৮১ বয়স : 46 লিঙ্গ : পুৰুষ	LQW1778638 ফটো উপলব্ধ	482 নাম : অকণ বড়ো স্বামীৰ নাম: লক্ষী ঘৰ নং : ৩৮১ বয়স : 46 লিঙ্গ : মহিলা	LQW1778616 ফটো উপলব্ধ	483 নাম : দীপু বড়ো পিতাৰ নাম: লক্ষী কান্ত বড়ো ঘৰ নং : ৩৮১ বয়স : 23 লিঙ্গ : পুৰুষ	LQW0286492 ফটো উপলব্ধ
484 নাম : ভূপেন বড়ো পিতাৰ নাম: পৰিত্ৰ ঘৰ নং : ৩৮৪ বয়স : 63 লিঙ্গ : পুৰুষ	LQW1778650 ফটো উপলব্ধ	485 নাম : জোনাকী বড়ো স্বামীৰ নাম: ভূপেন ঘৰ নং : ৩৮৪ বয়স : 53 লিঙ্গ : মহিলা	LQW1778661 ফটো উপলব্ধ	486 নাম : তৃষ্ণা বড়ো পিতাৰ নাম: ভূপেন বড়ো ঘৰ নং : ৩৮৪ বয়স : 34 লিঙ্গ : মহিলা	LQW1784232 ফটো উপলব্ধ
487 নাম : বিৰাজ বড়ো পিতাৰ নাম: ভূপেন বড়ো ঘৰ নং : ৩৮৪ বয়স : 32 লিঙ্গ : পুৰুষ	LQW1784221 ফটো উপলব্ধ	488 নাম : বিকাশ বড়ো পিতাৰ নাম: ভূপেন বড়ো ঘৰ নং : ৩৮৪ বয়স : 30 লিঙ্গ : পুৰুষ	LQW0182741 ফটো উপলব্ধ	489 নাম : মনোৰঞ্জন মেধি পিতাৰ নাম: মানীক ঘৰ নং : ৩৯১ বয়স : 50 লিঙ্গ : পুৰুষ	LQW1778683 ফটো উপলব্ধ
490 নাম : জোনালী মেধি স্বামীৰ নাম: মনোৰঞ্জন মেধি ঘৰ নং : ৩৯১ বয়স : 42 লিঙ্গ : মহিলা	LQW1778694 ফটো উপলব্ধ	491 নাম : মধুসিতা মেধি পিতাৰ নাম: মনোৰঞ্জন মেধি ঘৰ নং : 391 বয়স : 22 লিঙ্গ : মহিলা	LQW2005395 ফটো উপলব্ধ	492 নাম : তৰু মেধি স্বামীৰ নাম: ৰতি ঘৰ নং : ৩৯২ বয়স : 63 লিঙ্গ : মহিলা	LQW1778730 ফটো উপলব্ধ
493 নাম : জিতু মেধি পিতাৰ নাম: ৰতি ঘৰ নং : ৩৯২ বয়স : 37 লিঙ্গ : পুৰুষ	LQW1778752 ফটো উপলব্ধ	494 নাম : সুশীলা মেধি স্বামীৰ নাম: সোণেশ্বৰ ঘৰ নং : ৩৯৩ বয়স : 58 লিঙ্গ : মহিলা	LQW1778774 ফটো উপলব্ধ	495 নাম : চাইলক মেধি পিতাৰ নাম: সোণেশ্বৰ ঘৰ নং : ৩৯৩ বয়স : 40 লিঙ্গ : পুৰুষ	LQW1778785 ফটো উপলব্ধ
496 নাম : নাইলন মেধী পিতাৰ নাম: সোণেশ্বৰ মেধী ঘৰ নং : ৩৯৩ বয়স : 37 লিঙ্গ : পুৰুষ	LQW1778809 ফটো উপলব্ধ	497 নাম : বাবুল মেধী মাতৃৰ নাম: সুশীলা মেধী ঘৰ নং : ৩৯৩ বয়স : 33 লিঙ্গ : পুৰুষ	LQW1778810 ফটো উপলব্ধ	498 নাম : দীনেশ তালুকদাৰ পিতাৰ নাম: কান্তীক ঘৰ নং : ৩৯৪ বয়স : 73 লিঙ্গ : পুৰুষ	LQW1789793 ফটো উপলব্ধ
499 নাম : ৰেন তালুকদাৰ স্বামীৰ নাম: দীনেশ ঘৰ নং : ৩৯৪ বয়স : 66 লিঙ্গ : মহিলা	LQW1789806 ফটো উপলব্ধ	500 নাম : ৰাকেশ তালুকদাৰ পিতাৰ নাম: দীনেশ তালুকদাৰ ঘৰ নং : ৩৯৪ বয়স : 36 লিঙ্গ : পুৰুষ	LQW1791420 ফটো উপলব্ধ	501 নাম : জয়শ্ৰী তালুকদাৰ পিতাৰ নাম: দীনেশ তালুকদাৰ ঘৰ নং : ৩৯৪ বয়স : 30 লিঙ্গ : মহিলা	LQW0118166 ফটো উপলব্ধ
502 নাম : ৰমা মেধি পিতাৰ নাম: ঘনা ঘৰ নং : ৩৯৫ বয়স : 68 লিঙ্গ : পুৰুষ	LQW1778832 ফটো উপলব্ধ	503 নাম : ৰুক্মিণী মেধি স্বামীৰ নাম: ৰমা ঘৰ নং : ৩৯৫ বয়স : 58 লিঙ্গ : মহিলা	LQW1778843 ফটো উপলব্ধ	504 নাম : প্ৰীতি ৰাণী মেধি পিতাৰ নাম: ৰমা কান্ত মেধি ঘৰ নং : 395 বয়স : 42 লিঙ্গ : মহিলা	VMC0122440 ফটো উপলব্ধ
505 নাম : বিশুজীত কাশ্যপ পিতাৰ নাম: ৰমা মেধী ঘৰ নং : ৩৯৫ বয়স : 28 লিঙ্গ : পুৰুষ	LQW0090647 ফটো উপলব্ধ	506 নাম : চণ্ডী ডেকা পিতাৰ নাম: হৰি ঘৰ নং : ৩৯৬ বয়স : 64 লিঙ্গ : পুৰুষ	LQW1778854 ফটো উপলব্ধ	507 নাম : নিৰপমা ডেকা স্বামীৰ নাম: চণ্ডী ঘৰ নং : ৩৯৬ বয়স : 56 লিঙ্গ : মহিলা	LQW1778865 ফটো উপলব্ধ
508 নাম : হিমথু ডেকা পিতাৰ নাম: চণ্ডী ঘৰ নং : ৩৯৬ বয়স : 37 লিঙ্গ : পুৰুষ	LQW1778876 ফটো উপলব্ধ	509 নাম : জিন্টু ডেকা পিতাৰ নাম: চন্ডি ডেকা ঘৰ নং : ৩৯৬ বয়স : 34 লিঙ্গ : পুৰুষ	LQW1778887 ফটো উপলব্ধ	510 নাম : ৰনজিত মেধি পিতাৰ নাম: শৰত ঘৰ নং : ৩৯৭ বয়স : 50 লিঙ্গ : পুৰুষ	LQW1778912 ফটো উপলব্ধ

511 নাম : লক্ষেশ্বৰ মেধি পিতাৰ নাম: শৰত ঘৰ নং : ৩৯৭ বয়স : 48 লিঙ্গ : পুৰুষ	LQW1778923 ফটো উপলব্ধ	512 নাম : নিজৰা কলিতা স্বামীৰ নাম: বনজিত মেধি ঘৰ নং : ৩৯৭ বয়স : 45 লিঙ্গ : মহিলা	LQW1778956 ফটো উপলব্ধ	513 নাম : তুষা ৰাজবংশী স্বামীৰ নাম: লক্ষেশ্বৰ মেধি ঘৰ নং : 397 বয়স : 35 লিঙ্গ : মহিলা	LQW1459593 ফটো উপলব্ধ
514 নাম : চন্দ্ৰ প্ৰভা মেধি স্বামীৰ নাম: মদন ঘৰ নং : ৩৯৮ বয়স : 70 লিঙ্গ : মহিলা	LQW1778967 ফটো উপলব্ধ	515 নাম : ৰুণ মেধি পিতাৰ নাম: মদন ঘৰ নং : ৩৯৮ বয়স : 43 লিঙ্গ : মহিলা	LQW1778978 ফটো উপলব্ধ	516 নাম : নিলাক্ষী মেধি স্বামীৰ নাম: নয়ন জ্যোতি মেধি ঘৰ নং : ৩৯৮ বয়স : 41 লিঙ্গ : মহিলা	LQW1784458 ফটো উপলব্ধ
517 নাম : নয়ন জ্যোতি মেধি পিতাৰ নাম: মদন ঘৰ নং : ৩৯৮ বয়স : 37 লিঙ্গ : পুৰুষ	LQW1778989 ফটো উপলব্ধ	518 নাম : উদ্ধব মেধি পিতাৰ নাম: প্ৰতাপ ঘৰ নং : ৪০০ বয়স : 53 লিঙ্গ : পুৰুষ	LQW1779017 ফটো উপলব্ধ	519 নাম : কৈলাশ চন্দ্ৰ মেধি পিতাৰ নাম: প্ৰতাপ ঘৰ নং : ৪০০ বয়স : 43 লিঙ্গ : পুৰুষ	LQW1779039 ফটো উপলব্ধ
520 নাম : ৰেখা মেধি স্বামীৰ নাম: উদ্ধব মেধি ঘৰ নং : ৪০০ বয়স : 43 লিঙ্গ : মহিলা	LQW1779028 ফটো উপলব্ধ	521 নাম : উপমা মেধি স্বামীৰ নাম: কৈলাশ মেধি ঘৰ নং : ৪০০ বয়স : 35 লিঙ্গ : মহিলা	LQW1970952 ফটো উপলব্ধ	522 নাম : পাৰ্শ্বজ্যোতি মেধি পিতাৰ নাম: উদ্ধব চন্দ্ৰ মেধি ঘৰ নং : ৪০০ বয়স : 27 লিঙ্গ : পুৰুষ	LQW0180794 ফটো উপলব্ধ
523 নাম : অবলা মেধি স্বামীৰ নাম: মনি ঘৰ নং : ৪০১ বয়স : 73 লিঙ্গ : মহিলা	LQW1779051 ফটো উপলব্ধ	524 নাম : মীন মেধি পিতাৰ নাম: মনি ঘৰ নং : ৪০১ বয়স : 42 লিঙ্গ : মহিলা	LQW1779084 ফটো উপলব্ধ	525 নাম : টঙ্কেশ্বৰ মেধি পিতাৰ নাম: মনি ঘৰ নং : ৪০১ বয়স : 39 লিঙ্গ : পুৰুষ	LQW1779095 ফটো উপলব্ধ
526 নাম : নিমাই মেধি স্বামীৰ নাম: সদা ঘৰ নং : ৪০২ বয়স : 58 লিঙ্গ : মহিলা	LQW1779119 ফটো উপলব্ধ	527 নাম : দিবাকৰ মেধি পিতাৰ নাম: নিধি ঘৰ নং : ৪০৩ বয়স : 58 লিঙ্গ : পুৰুষ	LQW1779164 ফটো উপলব্ধ	528 নাম : কনদপেশ্বৰ মেধি পিতাৰ নাম: নিধি ৰাম মেধি ঘৰ নং : ৪০৩ বয়স : 57 লিঙ্গ : পুৰুষ	LQW1779175 ফটো উপলব্ধ
529 নাম : মলয়া দেৱী স্বামীৰ নাম: উদ্ধব চন্দ্ৰ মেধি ঘৰ নং : ৪০৩ বয়স : 48 লিঙ্গ : মহিলা	LQW1970974 ফটো উপলব্ধ	530 নাম : ইন্দ্ৰা প্ৰভা তালুকদাৰ স্বামীৰ নাম: কনদপেশ্বৰ মেধি ঘৰ নং : ৪০৩ বয়স : 48 লিঙ্গ : মহিলা	LQW1779186 ফটো উপলব্ধ	531 নাম : উদ্ধব চন্দ্ৰ মেধি পিতাৰ নাম: নিধিৰাম মেধি ঘৰ নং : ৪০৩ বয়স : 48 লিঙ্গ : পুৰুষ	LQW1779197 ফটো উপলব্ধ
532 নাম : পৰিসীতা মেধী পিতাৰ নাম: কন্দৰ্প মেধি ঘৰ নং : ৪০৩ বয়স : 31 লিঙ্গ : মহিলা	LQW0371518 ফটো উপলব্ধ	533 নাম : কৰুনা কান্ত মেধি পিতাৰ নাম: লুহো ৰাম মেধি ঘৰ নং : ৪০৪ বয়স : 59 লিঙ্গ : পুৰুষ	LQW1779211 ফটো উপলব্ধ	534 নাম : বিমলা মেধি স্বামীৰ নাম: কৰুনা ঘৰ নং : ৪০৪ বয়স : 53 লিঙ্গ : মহিলা	LQW1779222 ফটো উপলব্ধ
535 নাম : দ্বীপাঞ্জলি মেধি পিতাৰ নাম: কৰুনা ঘৰ নং : ৪০৪ বয়স : 34 লিঙ্গ : মহিলা	LQW1779233 ফটো উপলব্ধ	536 নাম : জিণ্টু মেধি পিতাৰ নাম: কৰুনা মেধি ঘৰ নং : ৪০৪ বয়স : 31 লিঙ্গ : পুৰুষ	LQW0180661 ফটো উপলব্ধ	537 নাম : অংকিতা মেধি পিতাৰ নাম: কৰুণা কান্ত মেধি ঘৰ নং : 404 বয়স : 26 লিঙ্গ : মহিলা	LQW1472661 ফটো উপলব্ধ
538 নাম : ভবেশ মেধী পিতাৰ নাম: ৰত্নে ঘৰ নং : ৪০৫ বয়স : 58 লিঙ্গ : পুৰুষ	LQW1779244 ফটো উপলব্ধ	539 নাম : অন মেধি স্বামীৰ নাম: ভবেশ ঘৰ নং : ৪০৫ বয়স : 48 লিঙ্গ : মহিলা	LQW1779255 ফটো উপলব্ধ	540 নাম : ভাৰতী মেধি স্বামীৰ নাম: লংকেশ্বৰ ঘৰ নং : ৪০৬ বয়স : 65 লিঙ্গ : মহিলা	LQW1779266 ফটো উপলব্ধ

541 নাম : গুণজিতেশ্বৰ মেধি পিতাৰ নাম: লংকেশ্বৰ ঘৰ নং : 806 বয়স : 50 লিঙ্গ : পুৰুষ	LQW1779277 ফটো উপলব্ধ	542 নাম : নিতুমনি বৰ্মন মেধি স্বামীৰ নাম: গুণজিতেশ্বৰ মেধি ঘৰ নং : 406 বয়স : 47 লিঙ্গ : মহিলা	LQW1784016 ফটো উপলব্ধ	543 নাম : সৰস্বতী মেধি পিতাৰ নাম: লংকেশ্বৰ ঘৰ নং : 806 বয়স : 43 লিঙ্গ : মহিলা	LQW1779288 ফটো উপলব্ধ
544 নাম : কুলজিত মেধি পিতাৰ নাম: লংকেশ্বৰ ঘৰ নং : 806 বয়স : 41 লিঙ্গ : পুৰুষ	LQW1779299 ফটো উপলব্ধ	545 নাম : কৰিশা মেধী পিতাৰ নাম: ভবেশ মেধী ঘৰ নং : 806 বয়স : 28 লিঙ্গ : মহিলা	LQW0092585 ফটো উপলব্ধ	546 নাম : গোলক চন্দ্ৰ চন্দ্ৰ দাস পিতাৰ নাম: তিথি ঘৰ নং : 809 বয়স : 68 লিঙ্গ : পুৰুষ	LQW1779368 ফটো উপলব্ধ
547 নাম : অৰুণ দাস পিতাৰ নাম: তিথি ঘৰ নং : 809 বয়স : 63 লিঙ্গ : পুৰুষ	LQW1779302 ফটো উপলব্ধ	548 নাম : বজো বালু দাস স্বামীৰ নাম: অৰুণ কুমাৰ দাস ঘৰ নং : 809 বয়স : 61 লিঙ্গ : মহিলা	LQW1779313 ফটো উপলব্ধ	549 নাম : প্ৰতিভা দাস স্বামীৰ নাম: গোলক ঘৰ নং : 809 বয়স : 54 লিঙ্গ : মহিলা	LQW1779379 ফটো উপলব্ধ
550 নাম : মন্তু কুমাৰ দাস পিতাৰ নাম: অৰুণ কুমাৰ দাস ঘৰ নং : 809 বয়স : 42 লিঙ্গ : পুৰুষ	LQW1779324 ফটো উপলব্ধ	551 নাম : কবিন্দু দাস পিতাৰ নাম: অৰুণ দাস ঘৰ নং : 809 বয়স : 37 লিঙ্গ : পুৰুষ	LQW1784447 ফটো উপলব্ধ	552 নাম : তৰালী ডেকা স্বামীৰ নাম: কবিন্দু দাস ঘৰ নং : 809 বয়স : 28 লিঙ্গ : মহিলা	LQW2020386 ফটো উপলব্ধ
553 নাম : প্ৰমোদ চন্দ্ৰ তালুকদাৰ পিতাৰ নাম: কানু ঘৰ নং : 808 বয়স : 81 লিঙ্গ : পুৰুষ	LQW1779380 ফটো উপলব্ধ	554 নাম : দিপালী তালুকদাৰ স্বামীৰ নাম: প্ৰমোদ ঘৰ নং : 808 বয়স : 58 লিঙ্গ : মহিলা	LQW1779391 ফটো উপলব্ধ	555 নাম : বাৰ্জেশ তালুকদাৰ পিতাৰ নাম: প্ৰমোদ ঘৰ নং : 808 বয়স : 41 লিঙ্গ : পুৰুষ	LQW1779415 ফটো উপলব্ধ
556 নাম : দীপক তালুকদাৰ পিতাৰ নাম: মহেন্দ্ৰ ঘৰ নং : 809 বয়স : 56 লিঙ্গ : পুৰুষ	LQW1779459 ফটো উপলব্ধ	557 নাম : গোলাপী তালুকদাৰ স্বামীৰ নাম: দীপক ঘৰ নং : 809 বয়স : 48 লিঙ্গ : মহিলা	LQW1779460 ফটো উপলব্ধ	558 নাম : অমৰ তালুকদাৰ পিতাৰ নাম: মহেন্দ্ৰ ঘৰ নং : 809 বয়স : 40 লিঙ্গ : পুৰুষ	LQW1779506 ফটো উপলব্ধ
559 নাম : ভনিতা বৰ্মন স্বামীৰ নাম: দেবৰাজ তালুকদাৰ ঘৰ নং : 409 বয়স : 33 লিঙ্গ : মহিলা	VMC0036434 ফটো উপলব্ধ	560 নাম : দেবৰাজ তালুকদাৰ পিতাৰ নাম: দীপক তালুকদাৰ ঘৰ নং : 409 বয়স : 32 লিঙ্গ : পুৰুষ	LQW0180943 ফটো উপলব্ধ	561 নাম : বিনয় কুমাৰ তালুকদাৰ পিতাৰ নাম: নবীন ঘৰ নং : 811 বয়স : 62 লিঙ্গ : পুৰুষ	LQW1779528 ফটো উপলব্ধ
562 নাম : সত্যজিত তালুকদাৰ পিতাৰ নাম: নবীন ঘৰ নং : 811 বয়স : 56 লিঙ্গ : পুৰুষ	LQW1779562 ফটো উপলব্ধ	563 নাম : বুলমনি দাস পিতাৰ নাম: নাৰায়ন দাস ঘৰ নং : 811 বয়স : 52 লিঙ্গ : মহিলা	LQW1970930 ফটো উপলব্ধ	564 নাম : প্ৰদীপ তালুকদাৰ পিতাৰ নাম: নবীন ঘৰ নং : 811 বয়স : 50 লিঙ্গ : পুৰুষ	LQW1779584 ফটো উপলব্ধ
565 নাম : নিলীমা তালুকদাৰ স্বামীৰ নাম: বিনয় ঘৰ নং : 811 বয়স : 50 লিঙ্গ : মহিলা	LQW1779539 ফটো উপলব্ধ	566 নাম : মুনাল তালুকদাৰ পিতাৰ নাম: নবীন ঘৰ নং : 811 বয়স : 46 লিঙ্গ : পুৰুষ	LQW1779595 ফটো উপলব্ধ	567 নাম : সোনমনি তালুকদাৰ স্বামীৰ নাম: সত্যজিত তালুকদাৰ ঘৰ নং : 811 বয়স : 46 লিঙ্গ : মহিলা	LQW1779573 ফটো উপলব্ধ
568 নাম : দুৰ্লভ হালৈ স্বামীৰ নাম: মুনাল তালুকদাৰ ঘৰ নং : 811 বয়স : 36 লিঙ্গ : মহিলা	LQW1784334 ফটো উপলব্ধ	569 নাম : জ্যোতি প্ৰকাশ তালুকদাৰ পিতাৰ নাম: বিনয় তালুকদাৰ ঘৰ নং : 811 বয়স : 36 লিঙ্গ : পুৰুষ	LQW1784130 ফটো উপলব্ধ	570 নাম : গৌতম তালুকদাৰ পিতাৰ নাম: বিনয় তালুকদাৰ ঘৰ নং : 811 বয়স : 32 লিঙ্গ : পুৰুষ	LQW1784141 ফটো উপলব্ধ

571 নাম : প্রতীমা হালৈ পিতাৰ নাম: মাধব ঘৰ নং : 8১৩ বয়স : 66 লিঙ্গ : মহিলা	LQW1779619 ফটো উপলব্ধ	572 নাম : লতীমা হালৈ স্বামীৰ নাম: ভোলা ঘৰ নং : 8১৩ বয়স : 63 লিঙ্গ : মহিলা	LQW1779620 ফটো উপলব্ধ	573 নাম : যতীন হালৈ পিতাৰ নাম: প্ৰাণে ঘৰ নং : 8১৩ বয়স : 50 লিঙ্গ : পুৰুষ	LQW1779608 ফটো উপলব্ধ
574 নাম : হৰিহৰ হালৈ পিতাৰ নাম: প্ৰাণে ঘৰ নং : 8১৩ বয়স : 48 লিঙ্গ : পুৰুষ	LQW1779653 ফটো উপলব্ধ	575 নাম : গীতা বৰ্মন হালৈ স্বামীৰ নাম: যতীন ঘৰ নং : 8১৩ বয়স : 46 লিঙ্গ : মহিলা	LQW0249458 ফটো উপলব্ধ	576 নাম : মাকনি হালৈ স্বামীৰ নাম: হৰিহৰ ঘৰ নং : 8১৩ বয়স : 44 লিঙ্গ : মহিলা	LQW1779664 ফটো উপলব্ধ
577 নাম : নন্দি হালৈ পিতাৰ নাম: প্ৰাণে ঘৰ নং : 8১৩ বয়স : 43 লিঙ্গ : পুৰুষ	LQW1779686 ফটো উপলব্ধ	578 নাম : সংগিতা হালৈ স্বামীৰ নাম: নন্দি হালৈ ঘৰ নং : 8১৩ বয়স : 40 লিঙ্গ : মহিলা	LQW1779697 ফটো উপলব্ধ	579 নাম : গুঞ্জন হালৈ পিতাৰ নাম: নন্দি হালৈ ঘৰ নং : 413 বয়স : 21 লিঙ্গ : পুৰুষ	LQW1990233 ফটো উপলব্ধ
580 নাম : নৰেন কলিতা পিতাৰ নাম: প্ৰাণে ঘৰ নং : 8১৪ বয়স : 63 লিঙ্গ : পুৰুষ	LQW1779700 ফটো উপলব্ধ	581 নাম : পদমী কলিতা স্বামীৰ নাম: নৰেন ঘৰ নং : 8১৪ বয়স : 50 লিঙ্গ : মহিলা	LQW1779711 ফটো উপলব্ধ	582 নাম : হিৰকজ্যোতি কলিতা পিতাৰ নাম: নৰেন কলিতা ঘৰ নং : 8১৪ বয়স : 31 লিঙ্গ : পুৰুষ	LQW0093567 ফটো উপলব্ধ
583 নাম : জিন্টু মনি কলিতা পিতাৰ নাম: নৰেন কলিতা ঘৰ নং : 8১৪ বয়স : 27 লিঙ্গ : পুৰুষ	LQW0397448 ফটো উপলব্ধ	584 নাম : গোপী পাঠক পিতাৰ নাম: থানু ঘৰ নং : 8১৫ বয়স : 73 লিঙ্গ : পুৰুষ	LQW1779722 ফটো উপলব্ধ	585 নাম : দশমী পাঠক স্বামীৰ নাম: গোপী ঘৰ নং : 8১৫ বয়স : 61 লিঙ্গ : মহিলা	LQW1779733 ফটো উপলব্ধ
586 নাম : নিপেন পাঠক পিতাৰ নাম: গোপী ঘৰ নং : 8১৫ বয়স : 49 লিঙ্গ : পুৰুষ	LQW1779744 ফটো উপলব্ধ	587 নাম : বিজমণি পাঠক স্বামীৰ নাম: নুপেণ পাঠক ঘৰ নং : 8১৫ বয়স : 49 লিঙ্গ : মহিলা	LQW1779755 ফটো উপলব্ধ	588 নাম : মনিষা পাঠক পিতাৰ নাম: নিপেন পাঠক ঘৰ নং : 415 বয়স : 26 লিঙ্গ : মহিলা	LQW0511527 ফটো উপলব্ধ
589 নাম : কৌশিক পাঠক পিতাৰ নাম: নিপেন পাঠক ঘৰ নং : 415 বয়স : 24 লিঙ্গ : পুৰুষ	LQW0511519 ফটো উপলব্ধ	590 নাম : দীনবন্ধু কলিতা পিতাৰ নাম: প্ৰাণে ঘৰ নং : 8১৬ বয়স : 66 লিঙ্গ : পুৰুষ	LQW1779766 ফটো উপলব্ধ	591 নাম : অতুল চন্দ্ৰ কলিতা পিতাৰ নাম: প্ৰাণে ঘৰ নং : 8১৬ বয়স : 56 লিঙ্গ : পুৰুষ	LQW1779788 ফটো উপলব্ধ
592 নাম : সৰলা কলিতা স্বামীৰ নাম: দীনবন্ধু ঘৰ নং : 8১৬ বয়স : 54 লিঙ্গ : মহিলা	LQW1779777 ফটো উপলব্ধ	593 নাম : বেৰুকা কলিতা স্বামীৰ নাম: অতুল কলিতা ঘৰ নং : 8১৬ বয়স : 44 লিঙ্গ : মহিলা	LQW1779799 ফটো উপলব্ধ	594 নাম : ৰুপম কলিতা পিতাৰ নাম: দীনবন্ধু কলিতা ঘৰ নং : 8১৬ বয়স : 31 লিঙ্গ : পুৰুষ	LQW0093708 ফটো উপলব্ধ
595 নাম : কাকলি কলিতা পিতাৰ নাম: অতুল চন্দ্ৰ কলিতা ঘৰ নং : 416 বয়স : 21 লিঙ্গ : মহিলা	LQW1991264 ফটো উপলব্ধ	596 নাম : মোহিনী তালুকদাৰ স্বামীৰ নাম: বিপিন ঘৰ নং : 8১৭ বয়স : 70 লিঙ্গ : মহিলা	LQW1779835 ফটো উপলব্ধ	597 নাম : মুকুল তালুকদাৰ পিতাৰ নাম: বিপিন ঘৰ নং : 8১৭ বয়স : 46 লিঙ্গ : পুৰুষ	LQW1779868 ফটো উপলব্ধ
598 নাম : হিমালী বাৰ্মন তালুকদাৰ পিতাৰ নাম: মুকুল বৰ্মন ঘৰ নং : 8১৭ বয়স : 45 লিঙ্গ : মহিলা	LQW1970623 ফটো উপলব্ধ	599 নাম : ভূপেন তালুকদাৰ পিতাৰ নাম: গনেশ্বৰ ঘৰ নং : 8১৮ বয়স : 62 লিঙ্গ : পুৰুষ	LQW1779880 ফটো উপলব্ধ	600 নাম : নলিনী তালুকদাৰ স্বামীৰ নাম: ভূপেন ঘৰ নং : 8১৮ বয়স : 48 লিঙ্গ : মহিলা	LQW1779891 ফটো উপলব্ধ

601 নাম : নয়নজ্যোতি হালৈ পিতাৰ নাম: হৰিহৰ ঘৰ নং : 81৮ বয়স : 34 লিঙ্গ : পুৰুষ	LQW1779937 ফটো উপলব্ধ	602 নাম : বিমী তালুকদাৰ পিতাৰ নাম: ভূপেন তালুকদাৰ ঘৰ নং : 81৮ বয়স : 32 লিঙ্গ : মহিলা	LQW1784356 ফটো উপলব্ধ	R 603 নাম : নমিতা হালৈ স্বামীৰ নাম: দেৱনাথ বাৰ্মন ঘৰ নং : 418 বয়স : 29 লিঙ্গ : মহিলা	LQW1989573 ফটো উপলব্ধ
604 নাম : অভিজিৎ তালুকদাৰ পিতাৰ নাম: ভূপেন তালুকদাৰ ঘৰ নং : 81৮ বয়স : 27 লিঙ্গ : পুৰুষ	LQW0516526 ফটো উপলব্ধ	605 নাম : নিৰুপমা তালুকদাৰ পিতাৰ নাম: তৰুন ঘৰ নং : 81৯ বয়স : 50 লিঙ্গ : মহিলা	LQW1779959 ফটো উপলব্ধ	606 নাম : ভূনমা তালুকদাৰ পিতাৰ নাম: তৰুন ঘৰ নং : 81৯ বয়স : 48 লিঙ্গ : মহিলা	LQW1779960 ফটো উপলব্ধ
607 নাম : কিশোৰ তালুকদাৰ পিতাৰ নাম: তৰুন ঘৰ নং : 81৯ বয়স : 43 লিঙ্গ : পুৰুষ	LQW1779948 ফটো উপলব্ধ	608 নাম : জিতুমনি তালুকদাৰ পিতাৰ নাম: তৰুন ঘৰ নং : 81৯ বয়স : 40 লিঙ্গ : মহিলা	LQW1779971 ফটো উপলব্ধ	609 নাম : টুটুমণি তালুকদাৰ স্বামীৰ নাম: কিশোৰ ঘৰ নং : 81৯ বয়স : 34 লিঙ্গ : মহিলা	LQW0249748 ফটো উপলব্ধ
610 নাম : সুন্দৰ তালুকদাৰ পিতাৰ নাম: গুনা ঘৰ নং : 820 বয়স : 68 লিঙ্গ : পুৰুষ	LQW1779982 ফটো উপলব্ধ	611 নাম : চক্ৰ তালুকদাৰ পিতাৰ নাম: গুনা ঘৰ নং : 820 বয়স : 63 লিঙ্গ : পুৰুষ	LQW1780014 ফটো উপলব্ধ	612 নাম : নিৰু তালুকদাৰ স্বামীৰ নাম: সুন্দৰ ঘৰ নং : 820 বয়স : 58 লিঙ্গ : মহিলা	LQW1779993 ফটো উপলব্ধ
613 নাম : লক্ষ্মী নাথ স্বামীৰ নাম: কমল তালুকদাৰ ঘৰ নং : 420 বয়স : 44 লিঙ্গ : মহিলা	LQW1493493 ফটো উপলব্ধ	614 নাম : কমল তালুকদাৰ পিতাৰ নাম: সুন্দৰ ঘৰ নং : 820 বয়স : 43 লিঙ্গ : পুৰুষ	LQW1780003 ফটো উপলব্ধ	615 নাম : মনোমতী হালৈ স্বামীৰ নাম: চক্ৰধৰ তালুকদাৰ ঘৰ নং : 820 বয়স : 39 লিঙ্গ : মহিলা	LQW0180323 ফটো উপলব্ধ
616 নাম : প্ৰহ্লাদ তালুকদাৰ পিতাৰ নাম: গুনা ঘৰ নং : 821 বয়স : 56 লিঙ্গ : পুৰুষ	LQW1780058 ফটো উপলব্ধ	617 নাম : প্ৰসন্ন তালুকদাৰ পিতাৰ নাম: গুনা ঘৰ নং : 821 বয়স : 55 লিঙ্গ : পুৰুষ	LQW1780025 ফটো উপলব্ধ	618 নাম : ৰেন তালুকদাৰ স্বামীৰ নাম: প্ৰসন্ন ঘৰ নং : 821 বয়স : 52 লিঙ্গ : মহিলা	LQW1780036 ফটো উপলব্ধ
619 নাম : সাবিত্ৰী তালুকদাৰ স্বামীৰ নাম: প্ৰহ্লাদ ঘৰ নং : 821 বয়স : 48 লিঙ্গ : মহিলা	LQW1780069 ফটো উপলব্ধ	620 নাম : ৰিতুপৰ্ণা তালুকদাৰ পিতাৰ নাম: প্ৰসন্ন তালুকদাৰ ঘৰ নং : 821 বয়স : 30 লিঙ্গ : পুৰুষ	LQW1784436 ফটো উপলব্ধ	E 621 নাম : নবজ্যোতি তালুকদাৰ পিতাৰ নাম: প্ৰহ্লাদ তালুকদাৰ ঘৰ নং : 821 বয়স : 30 লিঙ্গ : পুৰুষ	LQW1970667 ফটো উপলব্ধ
622 নাম : সৰস্বতী ডেকা স্বামীৰ নাম: খগেন ঘৰ নং : 822 বয়স : 61 লিঙ্গ : মহিলা	LQW1780138 ফটো উপলব্ধ	623 নাম : অহল্যা ডেকা স্বামীৰ নাম: ভোগী ঘৰ নং : 822 বয়স : 58 লিঙ্গ : মহিলা	LQW1780081 ফটো উপলব্ধ	624 নাম : বীৰেন ডেকা পিতাৰ নাম: মানিক ঘৰ নং : 822 বয়স : 53 লিঙ্গ : পুৰুষ	LQW1780105 ফটো উপলব্ধ
625 নাম : মনিমা ডেকা স্বামীৰ নাম: বীৰেন ডেকা ঘৰ নং : 822 বয়স : 44 লিঙ্গ : মহিলা	LQW1780116 ফটো উপলব্ধ	626 নাম : ডলী শৰ্মা স্বামীৰ নাম: প্ৰশান্ত শৰ্মা ঘৰ নং : 422 বয়স : 41 লিঙ্গ : মহিলা	LQW0510966 ফটো উপলব্ধ	627 নাম : সঞ্জীত ডেকা পিতাৰ নাম: খগেন ডেকা ঘৰ নং : 822 বয়স : 39 লিঙ্গ : পুৰুষ	LQW1784152 ফটো উপলব্ধ
628 নাম : চন্দন ডেকা পিতাৰ নাম: ভগীৰথ ডেকা ঘৰ নং : 822 বয়স : 33 লিঙ্গ : পুৰুষ	LQW1780149 ফটো উপলব্ধ	629 নাম : মানস ডেকা পিতাৰ নাম: ভগীৰথ ডেকা ঘৰ নং : 822 বয়স : 28 লিঙ্গ : পুৰুষ	LQW0094706 ফটো উপলব্ধ	630 নাম : জিন প্ৰভা ডেকা স্বামীৰ নাম: সঞ্জীত ডেকা ঘৰ নং : 822 বয়স : 27 লিঙ্গ : মহিলা	LQW0541037 ফটো উপলব্ধ

631 নাম : চীনা মেধি ডেকা স্বামীৰ নাম: চন্দন ডেকা ঘৰ নং : 822 বয়স : 24 লিঙ্গ : মহিলা	LQW0291484 ফটো উপলব্ধ	632 নাম : চন্দামিকা ডেকা পিতাৰ নাম: বিৰেন ডেকা ঘৰ নং : 422 বয়স : 24 লিঙ্গ : মহিলা	LQW1525369 ফটো উপলব্ধ	633 নাম : অনামিকা ডেকা পিতাৰ নাম: বিৰেন ডেকা ঘৰ নং : 822 বয়স : 22 লিঙ্গ : মহিলা	LQW1525351 ফটো উপলব্ধ
634 নাম : বমনী ডেকা পিতাৰ নাম: হালিৰাম ঘৰ নং : 823 বয়স : 63 লিঙ্গ : পুৰুষ	LQW1780172 ফটো উপলব্ধ	635 নাম : নাৰায়ন ডেকা পিতাৰ নাম: হালিৰাম ঘৰ নং : 823 বয়স : 58 লিঙ্গ : পুৰুষ	LQW1780194 ফটো উপলব্ধ	636 নাম : উৰ্মিলা ডেকা স্বামীৰ নাম: বমণী ঘৰ নং : 823 বয়স : 50 লিঙ্গ : মহিলা	LQW1780183 ফটো উপলব্ধ
637 নাম : মুনাল ডেকা পিতাৰ নাম: বমনী ডেকা ঘৰ নং : 823 বয়স : 30 লিঙ্গ : পুৰুষ	LQW1970690 ফটো উপলব্ধ	638 নাম : সংগীতা ডেকা পিতাৰ নাম: বমনী ডেকা ঘৰ নং : 423 বয়স : 26 লিঙ্গ : মহিলা	LQW2017804 ফটো উপলব্ধ	639 নাম : অনিল ডেকা পিতাৰ নাম: দীন নাথ ডেকা ঘৰ নং : 828 বয়স : 46 লিঙ্গ : পুৰুষ	LQW1780274 ফটো উপলব্ধ
640 নাম : মামনি ভূৱালী ডেকা স্বামীৰ নাম: অনিল ঘৰ নং : 828 বয়স : 42 লিঙ্গ : মহিলা	LQW1780296 ফটো উপলব্ধ	641 নাম : দীপিকা শ্বৰ্গীয়াৰী পাঠক স্বামীৰ নাম: অৰুন কুমাৰ পাঠক ঘৰ নং : 425 বয়স : 59 লিঙ্গ : মহিলা	LQW1780321 ফটো উপলব্ধ	642 নাম : কিশোৰ কুমাৰ পাঠক পিতাৰ নাম: জগেন্দ্ৰ নাথ পাঠক ঘৰ নং : 825 বয়স : 51 লিঙ্গ : পুৰুষ	LQW1780354 ফটো উপলব্ধ
643 নাম : হিমাণী ভূঞা পাঠক স্বামীৰ নাম: কিশোৰ কুমাৰ পাঠক ঘৰ নং : 825 বয়স : 46 লিঙ্গ : মহিলা	LQW1780365 ফটো উপলব্ধ	644 নাম : হৃষিকেশ পাঠক পিতাৰ নাম: কিশোৰ কুমাৰ পাঠক ঘৰ নং : 825 বয়স : 24 লিঙ্গ : পুৰুষ	LQW0514984 ফটো উপলব্ধ	645 নাম : মৌচম কুমাৰ পাঠক মাতৃৰ নাম: দীপিকা শ্বৰ্গীয়াৰী পাঠক ঘৰ নং : 425 বয়স : 23 লিঙ্গ : পুৰুষ	LQW0510404 ফটো উপলব্ধ
646 নাম : বিমল পাঠক পিতাৰ নাম: মদন ঘৰ নং : 826 বয়স : 48 লিঙ্গ : পুৰুষ	LQW1780401 ফটো উপলব্ধ	647 নাম : প্ৰণব কুমাৰ পাঠক পিতাৰ নাম: মদন পাঠক ঘৰ নং : 826 বয়স : 45 লিঙ্গ : পুৰুষ	LQW1780412 ফটো উপলব্ধ	648 নাম : কবিতা পাঠক স্বামীৰ নাম: বিমল পাঠক ঘৰ নং : 826 বয়স : 35 লিঙ্গ : মহিলা	LQW1970781 ফটো উপলব্ধ
649 নাম : অলকা কাকতি পাঠক স্বামীৰ নাম: প্ৰণব কুমাৰ পাঠক ঘৰ নং : 826 বয়স : 34 লিঙ্গ : মহিলা	LQW0094987 ফটো উপলব্ধ	650 নাম : বিনোদ শৰ্মা পিতাৰ নাম: ধৰনী ঘৰ নং : 829 বয়স : 72 লিঙ্গ : পুৰুষ	LQW1780423 ফটো উপলব্ধ	651 নাম : দিপালী দেৱী স্বামীৰ নাম: বিনোদ ঘৰ নং : 829 বয়স : 58 লিঙ্গ : মহিলা	LQW1780434 ফটো উপলব্ধ
S 652 নাম : জুন দেৱী স্বামীৰ নাম: কুঞ্জ ঘৰ নং : 829 বয়স : 50 লিঙ্গ : মহিলা	LQW1780456 ফটো উপলব্ধ	653 নাম : প্ৰসান্ত শৰ্মা পিতাৰ নাম: বিনোদ ঘৰ নং : 829 বয়স : 43 লিঙ্গ : পুৰুষ	LQW1780478 ফটো উপলব্ধ	S 654 নাম : ৰঞ্জিত শৰ্মা হোনো পিতাৰ নাম: প্ৰাণে ঘৰ নং : 829 বয়স : 61 লিঙ্গ : পুৰুষ	LQW1780525 ফটো উপলব্ধ
655 নাম : নবজিত শৰ্মা পিতাৰ নাম: প্ৰাণে ঘৰ নং : 829 বয়স : 52 লিঙ্গ : পুৰুষ	LQW1780547 ফটো উপলব্ধ	S 656 নাম : ৰান দেৱী চৌধুৰী স্বামীৰ নাম: নবজিত শৰ্মা ঘৰ নং : 829 বয়স : 46 লিঙ্গ : মহিলা	LQW1780536 ফটো উপলব্ধ	# 657 নাম : কনিকা দেৱী স্বামীৰ নাম: নবজিত শৰ্মা ঘৰ নং : 829 বয়স : 45 লিঙ্গ : মহিলা	LQW1780558 ফটো উপলব্ধ
658 নাম : ৰাজীৱ শৰ্মা পিতাৰ নাম: উপেন ঘৰ নং : 829 বয়স : 40 লিঙ্গ : পুৰুষ	LQW1780605 ফটো উপলব্ধ	659 নাম : প্ৰনব শৰ্মা পিতাৰ নাম: খগেন ঘৰ নং : 830 বয়স : 47 লিঙ্গ : পুৰুষ	LQW1780616 ফটো উপলব্ধ	660 নাম : জ্ঞানজিত শৰ্মা পিতাৰ নাম: খগেন ঘৰ নং : 830 বয়স : 45 লিঙ্গ : পুৰুষ	LQW1780627 ফটো উপলব্ধ

661 নাম : চন্দনা দেৱী স্বামীৰ নাম: প্ৰনব শৰ্মা ঘৰ নং : 430 বয়স : 35 লিঙ্গ : মহিলা	LQW000018 ফটো উপলব্ধ	662 নাম : হিয়া দেৱী পিতাৰ নাম: প্ৰনব শৰ্মা ঘৰ নং : 430 বয়স : 19 লিঙ্গ : মহিলা	VMC0103937 ফটো উপলব্ধ	663 নাম : কুসুম কুমাৰী দেৱী পিতাৰ নাম: অম্বিকা চৰন শৰ্মা ঘৰ নং : 431 বয়স : 59 লিঙ্গ : মহিলা	VMC0028837 ফটো উপলব্ধ
664 নাম : নিলিমা দেৱী স্বামীৰ নাম: মানবেন্দ্ৰ শৰ্মা ঘৰ নং : 8৩২ বয়স : 53 লিঙ্গ : মহিলা	LQW1780694 ফটো উপলব্ধ	665 নাম : মানস জ্যোতি শৰ্মা পিতাৰ নাম: হেমন্ত কুমাৰ শৰ্মা ঘৰ নং : 8৩২ বয়স : 28 লিঙ্গ : পুৰুষ	LQW0288712 ফটো উপলব্ধ	666 নাম : পুতুলি বৰ্মন স্বামীৰ নাম: মহেশ বৰ্মন ঘৰ নং : 8৩২ বয়স : 68 লিঙ্গ : মহিলা	LQW1780865 ফটো উপলব্ধ
667 নাম : ৰেবতী বৰ্মন স্বামীৰ নাম: চন্দ্ৰ ঘৰ নং : 8৩২ বয়স : 68 লিঙ্গ : মহিলা	LQW1780785 ফটো উপলব্ধ	668 নাম : ৰবীন বৰ্মন পিতাৰ নাম: চন্দ্ৰ ঘৰ নং : 8৩২ বয়স : 54 লিঙ্গ : পুৰুষ	LQW1780796 ফটো উপলব্ধ	669 নাম : দ্বীজেন বৰ্মন পিতাৰ নাম: চন্দ্ৰ ঘৰ নং : 8৩২ বয়স : 52 লিঙ্গ : পুৰুষ	LQW1780810 ফটো উপলব্ধ
670 নাম : বিজুলি বৰ্মন স্বামীৰ নাম: ৰবীন বৰ্মন ঘৰ নং : 8৩২ বয়স : 48 লিঙ্গ : মহিলা	LQW1780809 ফটো উপলব্ধ	671 নাম : সমীন বৰ্মন পিতাৰ নাম: মহেশ বৰ্মন ঘৰ নং : 8৩২ বয়স : 46 লিঙ্গ : পুৰুষ	LQW1780876 ফটো উপলব্ধ	672 নাম : ললিতা বৰ্মন স্বামীৰ নাম: দ্বীজেন বৰ্মন ঘৰ নং : 8৩২ বয়স : 45 লিঙ্গ : মহিলা	LQW1780821 ফটো উপলব্ধ
673 নাম : মিনাক্ষি বৰ্মন স্বামীৰ নাম: ভুবনেশ্বৰ বৰ্মন ঘৰ নং : 8৩২ বয়স : 44 লিঙ্গ : মহিলা	LQW1780843 ফটো উপলব্ধ	674 নাম : ৰুণ বৰ্মন স্বামীৰ নাম: সমীন বৰ্মন ঘৰ নং : 432 বয়স : 44 লিঙ্গ : মহিলা	LQW0446237 ফটো উপলব্ধ	675 নাম : হৰেন বৰ্মন পিতাৰ নাম: মহেশ ঘৰ নং : 8৩২ বয়স : 43 লিঙ্গ : পুৰুষ	LQW1780898 ফটো উপলব্ধ
676 নাম : ৰন বৰ্মন স্বামীৰ নাম: সমীন বৰ্মন ঘৰ নং : 8৩২ বয়স : 40 লিঙ্গ : মহিলা	LQW1780887 ফটো উপলব্ধ	677 নাম : তগৰ বৰ্মন স্বামীৰ নাম: ফণীন্দ্ৰ বৰ্মন ঘৰ নং : 432 বয়স : 36 লিঙ্গ : মহিলা	LQW0446328 ফটো উপলব্ধ	678 নাম : নগেন্দ্ৰ নাথ ডেকা পিতাৰ নাম: ভুবনেশ্বৰ ঘৰ নং : 8৩৩ বয়স : 73 লিঙ্গ : পুৰুষ	LQW1780901 ফটো উপলব্ধ
679 নাম : মাধবী ডেকা স্বামীৰ নাম: নগেন ঘৰ নং : 8৩৩ বয়স : 63 লিঙ্গ : মহিলা	LQW1780912 ফটো উপলব্ধ	680 নাম : হোমাৰ ডেকা পিতাৰ নাম: নগেন ঘৰ নং : 8৩৩ বয়স : 37 লিঙ্গ : পুৰুষ	LQW1780934 ফটো উপলব্ধ	681 নাম : দিগন্ত ডেকা পিতাৰ নাম: নগেন ডেকা ঘৰ নং : 8৩৩ বয়স : 37 লিঙ্গ : পুৰুষ	LQW1780945 ফটো উপলব্ধ
682 নাম : মানসী মজুমদাৰ ডেকা স্বামীৰ নাম: দিগন্ত ডেকা ঘৰ নং : 433 বয়স : 33 লিঙ্গ : মহিলা	LQW2007524 ফটো উপলব্ধ	683 নাম : তাৰাকান্ত ডেকা পিতাৰ নাম: ভুবনেশ্বৰ ডেকা ঘৰ নং : 8৩৪ বয়স : 88 লিঙ্গ : পুৰুষ	LQW1780956 ফটো উপলব্ধ	684 নাম : সৰস্বতী ডেকা স্বামীৰ নাম: তাৰা ঘৰ নং : 8৩৪ বয়স : 68 লিঙ্গ : মহিলা	LQW1780967 ফটো উপলব্ধ
685 নাম : দ্বীপেন ডেকা পিতাৰ নাম: তাৰা কান্ত ডেকা ঘৰ নং : 8৩৪ বয়স : 43 লিঙ্গ : পুৰুষ	LQW1780978 ফটো উপলব্ধ	686 নাম : নব ডেকা পিতাৰ নাম: তাৰা কান্ত ডেকা ঘৰ নং : 8৩৪ বয়স : 39 লিঙ্গ : পুৰুষ	LQW1780989 ফটো উপলব্ধ	687 নাম : ৰণজিত ডেকা পিতাৰ নাম: চন্দ্ৰ ঘৰ নং : 8৩৫ বয়স : 64 লিঙ্গ : পুৰুষ	LQW1781017 ফটো উপলব্ধ
688 নাম : গীতা ডেকা স্বামীৰ নাম: ৰনজিত ঘৰ নং : 8৩৫ বয়স : 50 লিঙ্গ : মহিলা	LQW1781028 ফটো উপলব্ধ	689 নাম : ধনজিত ডেকা পিতাৰ নাম: চন্দ্ৰ কান্ত ডেকা ঘৰ নং : 8৩৫ বয়স : 50 লিঙ্গ : পুৰুষ	LQW1781051 ফটো উপলব্ধ	690 নাম : অনিতা ডেকা স্বামীৰ নাম: ধনজিত ডেকা ঘৰ নং : 8৩৫ বয়স : 37 লিঙ্গ : মহিলা	LQW1784345 ফটো উপলব্ধ

691 নাম : ছয়নিকা ডেকা পিতাৰ নাম: ৰঞ্জিত ঘৰ নং : 8৩৫ বয়স : 30 লিঙ্গ : মহিলা	LQW0250506 ফটো উপলব্ধ	S 692 নাম : হোমেশ্বৰ ডেকা পিতাৰ নাম: মোহন ঘৰ নং : 8৩৬ বয়স : 58 লিঙ্গ : পুৰুষ	LQW1781073 ফটো উপলব্ধ	693 নাম : হিতেশ ডেকা পিতাৰ নাম: মোহন ঘৰ নং : 8৩৬ বয়স : 50 লিঙ্গ : পুৰুষ	LQW1781095 ফটো উপলব্ধ
694 নাম : হিৰণ ডেকা স্বামীৰ নাম: হিতেশ ঘৰ নং : 8৩৬ বয়স : 44 লিঙ্গ : মহিলা	LQW1781108 ফটো উপলব্ধ	695 নাম : ৰাতুল কলিতা পিতাৰ নাম: দিবাকৰ কলিতা ঘৰ নং : 436 বয়স : 22 লিঙ্গ : পুৰুষ	LQW1483320 ফটো উপলব্ধ	696 নাম : ৰবি ৰাম পাঠক পিতাৰ নাম: নিভাৰ্ষা ঘৰ নং : 8৩৭ বয়স : 83 লিঙ্গ : পুৰুষ	LQW1781119 ফটো উপলব্ধ
697 নাম : ৰূপেশ্বৰী পাঠক স্বামীৰ নাম: ৰবি ৰাম ঘৰ নং : 8৩৭ বয়স : 80 লিঙ্গ : মহিলা	LQW1781120 ফটো উপলব্ধ	698 নাম : দিবাকৰ পাঠক পিতাৰ নাম: ৰবি ৰাম ঘৰ নং : 8৩৭ বয়স : 57 লিঙ্গ : পুৰুষ	LQW1781131 ফটো উপলব্ধ	699 নাম : সবিতা পাঠক পিতাৰ নাম: পবিত্ৰ হালৈ ঘৰ নং : 8৩৭ বয়স : 48 লিঙ্গ : মহিলা	LQW1781153 ফটো উপলব্ধ
700 নাম : ৰতন পাঠক স্বামীৰ নাম: দিবাকৰ ঘৰ নং : 8৩৭ বয়স : 48 লিঙ্গ : মহিলা	LQW1781142 ফটো উপলব্ধ	701 নাম : কমলেশ্বৰ পাঠক পিতাৰ নাম: ৰবি ৰাম ঘৰ নং : 8৩৭ বয়স : 46 লিঙ্গ : পুৰুষ	LQW1781164 ফটো উপলব্ধ	702 নাম : ববিতা কলিতা স্বামীৰ নাম: মনিন্দ্ৰ পাঠক ঘৰ নং : 437 বয়স : 45 লিঙ্গ : মহিলা	VMC0030494 ফটো উপলব্ধ
703 নাম : পদমী দাস পাঠক স্বামীৰ নাম: কমলেশ্বৰ ঘৰ নং : 8৩৭ বয়স : 44 লিঙ্গ : মহিলা	LQW1781200 ফটো উপলব্ধ	704 নাম : মনিন্দ্ৰ পাঠক পিতাৰ নাম: ৰবি ৰাম ঘৰ নং : 8৩৭ বয়স : 42 লিঙ্গ : পুৰুষ	LQW1781175 ফটো উপলব্ধ	705 নাম : মকুন্দ পাঠক পিতাৰ নাম: ৰবি ৰাম ঘৰ নং : 8৩৭ বয়স : 40 লিঙ্গ : পুৰুষ	LQW1781186 ফটো উপলব্ধ
706 নাম : অনাস্বিতা পাঠক পিতাৰ নাম: দিবাকৰ পাঠক ঘৰ নং : 8৩৭ বয়স : 29 লিঙ্গ : মহিলা	LQW0096586 ফটো উপলব্ধ	707 নাম : অপৰাজিতা পাঠক পিতাৰ নাম: দিবাকৰ পাঠক ঘৰ নং : 437 বয়স : 22 লিঙ্গ : মহিলা	LQW1990431 ফটো উপলব্ধ	708 নাম : অননপ পাঠক পিতাৰ নাম: পবিত্ৰ হালৈ ঘৰ নং : 437 বয়স : 22 লিঙ্গ : পুৰুষ	LQW1991330 ফটো উপলব্ধ
709 নাম : শৰত চন্দ্ৰ পাঠক পিতাৰ নাম: নিভাৰ্ষা ঘৰ নং : 8৩৮ বয়স : 70 লিঙ্গ : পুৰুষ	LQW1781211 ফটো উপলব্ধ	710 নাম : কিৰন পাঠক স্বামীৰ নাম: শৰত চন্দ্ৰ পাঠক ঘৰ নং : 8৩৮ বয়স : 60 লিঙ্গ : মহিলা	LQW1781222 ফটো উপলব্ধ	711 নাম : সত্যনাৰায়ন পাঠক পিতাৰ নাম: শৰত ঘৰ নং : 8৩৮ বয়স : 39 লিঙ্গ : পুৰুষ	LQW1781233 ফটো উপলব্ধ
712 নাম : পঙ্কজ পাঠক পিতাৰ নাম: শৰত ঘৰ নং : 8৩৮ বয়স : 37 লিঙ্গ : পুৰুষ	LQW1781244 ফটো উপলব্ধ	713 নাম : মধুসূতা কলিতা স্বামীৰ নাম: পংকজ পাঠক ঘৰ নং : 8৩৮ বয়স : 26 লিঙ্গ : মহিলা	LQW1111558 ফটো উপলব্ধ	714 নাম : ৰমা কান্ত বৰ্মন পিতাৰ নাম: আঘোনা ঘৰ নং : 8৩৯ বয়স : 70 লিঙ্গ : পুৰুষ	LQW1781255 ফটো উপলব্ধ
715 নাম : কমলা কলিতা বৰ্মন স্বামীৰ নাম: ৰমা কান্ত বৰ্মন ঘৰ নং : 8৩৯ বয়স : 60 লিঙ্গ : মহিলা	LQW1781266 ফটো উপলব্ধ	716 নাম : দিপাঙ্কৰ বৰ্মন পিতাৰ নাম: ৰমা কান্ত বৰ্মন ঘৰ নং : 8৩৯ বয়স : 37 লিঙ্গ : পুৰুষ	LQW1781277 ফটো উপলব্ধ	717 নাম : সংগীতা বৰ্মন পিতাৰ নাম: ৰমা কান্ত বৰ্মন ঘৰ নং : 8৩৯ বয়স : 36 লিঙ্গ : মহিলা	LQW1784038 ফটো উপলব্ধ
718 নাম : নন্দেশ্বৰ ডেকা পিতাৰ নাম: ভবেন্শ্বৰ ঘৰ নং : 880 বয়স : 70 লিঙ্গ : পুৰুষ	LQW1781288 ফটো উপলব্ধ	719 নাম : বাসন্তী ডেকা স্বামীৰ নাম: নন্দেশ্বৰ ডেকা ঘৰ নং : 880 বয়স : 55 লিঙ্গ : মহিলা	LQW1781299 ফটো উপলব্ধ	720 নাম : সাগৰিকা ডেকা পিতাৰ নাম: নন্দেশ্বৰ ডেকা ঘৰ নং : 880 বয়স : 38 লিঙ্গ : মহিলা	LQW1781302 ফটো উপলব্ধ

721 নাম : চফল ডেকা পিতাৰ নাম: নন্দেশ্বৰ ডেকা ঘৰ নং : 880 বয়স : 37 লিঙ্গ : পুৰুষ	LQW1781313 ফটো উপলব্ধ	722 নাম : জীৱক ডেকা পিতাৰ নাম: নন্দেশ্বৰ ঘৰ নং : 880 বয়স : 36 লিঙ্গ : পুৰুষ	LQW1781335 ফটো উপলব্ধ	723 নাম : সংগীতা ডেকা স্বামীৰ নাম: জীৱক ডেকা ঘৰ নং : 880 বয়স : 35 লিঙ্গ : মহিলা	LQW1781346 ফটো উপলব্ধ
724 নাম : সপোন ডেকা পিতাৰ নাম: নন্দেশ্বৰ ঘৰ নং : 880 বয়স : 35 লিঙ্গ : পুৰুষ	LQW1781324 ফটো উপলব্ধ	725 নাম : বিৰজা মেধি স্বামীৰ নাম: নগেন্দ্ৰ নাথ মেধি ঘৰ নং : 881 বয়স : 48 লিঙ্গ : মহিলা	LQW1781380 ফটো উপলব্ধ	S 726 নাম : কবিতা মেধি পিতাৰ নাম: নগেন্দ্ৰ নাথ মেধি ঘৰ নং : 881 বয়স : 40 লিঙ্গ : মহিলা	LQW1781391 ফটো উপলব্ধ
727 নাম : কুশল মেধি পিতাৰ নাম: নগেন্দ্ৰ নাথ মেধি ঘৰ নং : 881 বয়স : 36 লিঙ্গ : পুৰুষ	LQW1781357 ফটো উপলব্ধ	728 নাম : প্ৰফুল্ল মেধি পিতাৰ নাম: হৰেশ্বৰ ঘৰ নং : 882 বয়স : 63 লিঙ্গ : পুৰুষ	LQW1781404 ফটো উপলব্ধ	729 নাম : মনোৰঞ্জন মেধি পিতাৰ নাম: হৰেশ্বৰ ঘৰ নং : 882 বয়স : 60 লিঙ্গ : পুৰুষ	LQW1781426 ফটো উপলব্ধ
730 নাম : অঞ্জলী মেধি স্বামীৰ নাম: প্ৰফুল্ল ঘৰ নং : 882 বয়স : 56 লিঙ্গ : মহিলা	LQW1781415 ফটো উপলব্ধ	731 নাম : হৰধৰ মেধি পিতাৰ নাম: হৰে ঘৰ নং : 882 বয়স : 56 লিঙ্গ : পুৰুষ	LQW1781460 ফটো উপলব্ধ	732 নাম : ৰামচৰণ মেধি পিতাৰ নাম: হৰে ঘৰ নং : 882 বয়স : 53 লিঙ্গ : পুৰুষ	LQW1781471 ফটো উপলব্ধ
733 নাম : গোপাল মেধি পিতাৰ নাম: হৰে ঘৰ নং : 882 বয়স : 51 লিঙ্গ : পুৰুষ	LQW1781482 ফটো উপলব্ধ	734 নাম : প্ৰভাবতী মেধি স্বামীৰ নাম: মনোৰঞ্জন মেধি ঘৰ নং : 882 বয়স : 50 লিঙ্গ : মহিলা	LQW1781437 ফটো উপলব্ধ	# 735 নাম : প্ৰদীপ মেধি পিতাৰ নাম: হৰে ঘৰ নং : 882 বয়স : 48 লিঙ্গ : পুৰুষ	LQW1781493 ফটো উপলব্ধ
736 নাম : পাৰুলী দাস মেধি স্বামীৰ নাম: ৰাম চৰন মেধি ঘৰ নং : 882 বয়স : 42 লিঙ্গ : মহিলা	LQW0250738 ফটো উপলব্ধ	737 নাম : কৰবী সিংহ স্বামীৰ নাম: গোপাল মেধি ঘৰ নং : 882 বয়স : 38 লিঙ্গ : মহিলা	LQW111897 ফটো উপলব্ধ	738 নাম : হিৰকজ্যোতি মেধী পিতাৰ নাম: প্ৰফুল্ল ঘৰ নং : 882 বয়স : 33 লিঙ্গ : পুৰুষ	LQW0250746 ফটো উপলব্ধ
739 নাম : সংগীতা মেধী পিতাৰ নাম: প্ৰফুল্ল ঘৰ নং : 882 বয়স : 30 লিঙ্গ : মহিলা	LQW0250779 ফটো উপলব্ধ	740 নাম : নৱজ্যোতি মেধী পিতাৰ নাম: প্ৰফুল্ল ঘৰ নং : 882 বয়স : 28 লিঙ্গ : পুৰুষ	LQW0250787 ফটো উপলব্ধ	741 নাম : কৌশিক মেধি পিতাৰ নাম: মনোৰঞ্জন মেধি ঘৰ নং : 882 বয়স : 23 লিঙ্গ : পুৰুষ	LQW0516849 ফটো উপলব্ধ
E 742 নাম : মহেন্দ্ৰ শৰ্মা পিতাৰ নাম: বংশী ঘৰ নং : 883 বয়স : 83 লিঙ্গ : পুৰুষ	LQW1781506 ফটো উপলব্ধ	743 নাম : মনোমতী দেবী স্বামীৰ নাম: মহেন্দ্ৰ ঘৰ নং : 883 বয়স : 76 লিঙ্গ : মহিলা	LQW1781517 ফটো উপলব্ধ	744 নাম : ৰেন শৰ্মা স্বামীৰ নাম: উমেশ শৰ্মা ঘৰ নং : 883 বয়স : 50 লিঙ্গ : মহিলা	LQW1781539 ফটো উপলব্ধ
745 নাম : দ্বীজেন শৰ্মা পিতাৰ নাম: মহেন্দ্ৰ ঘৰ নং : 883 বয়স : 48 লিঙ্গ : পুৰুষ	LQW1781551 ফটো উপলব্ধ	746 নাম : লিলি দেৱী স্বামীৰ নাম: ভগবান শৰ্মা ঘৰ নং : 883 বয়স : 45 লিঙ্গ : মহিলা	LQW1781562 ফটো উপলব্ধ	747 নাম : মাডুৰি দেবি স্বামীৰ নাম: ট্ৰিজেন শৰ্মা ঘৰ নং : 883 বয়স : 39 লিঙ্গ : মহিলা	LQW0371997 ফটো উপলব্ধ
748 নাম : ৰূপজ্যোতি শৰ্মা পিতাৰ নাম: উমেশ শৰ্মা ঘৰ নং : 883 বয়স : 35 লিঙ্গ : পুৰুষ	LQW1781573 ফটো উপলব্ধ	749 নাম : দীপ শৰ্মা পিতাৰ নাম: উমেশ শৰ্মা ঘৰ নং : 883 বয়স : 29 লিঙ্গ : পুৰুষ	LQW0182584 ফটো উপলব্ধ	750 নাম : অঞ্জলী দাস স্বামীৰ নাম: উপেন্দ্ৰ ঘৰ নং : 888 বয়স : 73 লিঙ্গ : মহিলা	LQW1781642 ফটো উপলব্ধ

751 নাম : প্ৰেমলতা দাস স্বামীৰ নাম : নৰেন ঘৰ নং : 888 বয়স : 66 লিঙ্গ : মহিলা	LQW1781595 ফটো উপলব্ধ	752 নাম : বতন দাস পিতাৰ নাম : উপেন্দ্ৰ ঘৰ নং : 888 বয়স : 50 লিঙ্গ : পুৰুষ	LQW1781664 ফটো উপলব্ধ	753 নাম : প্ৰদীপ দাস পিতাৰ নাম : উপেন্দ্ৰ ঘৰ নং : 888 বয়স : 48 লিঙ্গ : পুৰুষ	LQW1781675 ফটো উপলব্ধ
R 754 নাম : কবিতা দাস পিতাৰ নাম : নৰেন ঘৰ নং : 888 বয়স : 43 লিঙ্গ : মহিলা	LQW1781608 ফটো উপলব্ধ	755 নাম : জয়ন্ত দাস পিতাৰ নাম : নৰেন ঘৰ নং : 888 বয়স : 40 লিঙ্গ : পুৰুষ	LQW1781619 ফটো উপলব্ধ	756 নাম : চম্পক দাস পিতাৰ নাম : নৰেন ঘৰ নং : 888 বয়স : 37 লিঙ্গ : পুৰুষ	LQW1781631 ফটো উপলব্ধ
757 নাম : বিজুলী ৰাজবংশী দাস স্বামীৰ নাম : জয়ন্ত দাস ঘৰ নং : 444 বয়স : 32 লিঙ্গ : মহিলা	LQW1509603 ফটো উপলব্ধ	758 নাম : গোপাল শৰ্মা পিতাৰ নাম : ভুবনেশ্বৰ ঘৰ নং : 886 বয়স : 68 লিঙ্গ : পুৰুষ	LQW1781700 ফটো উপলব্ধ	759 নাম : বীনা দেবী স্বামীৰ নাম : গোপাল ঘৰ নং : 886 বয়স : 57 লিঙ্গ : মহিলা	LQW1781711 ফটো উপলব্ধ
760 নাম : বনজিত শৰ্মা পিতাৰ নাম : গোপাল ঘৰ নং : 886 বয়স : 37 লিঙ্গ : পুৰুষ	LQW1781733 ফটো উপলব্ধ	761 নাম : প্ৰাঞ্জল শৰ্মা পিতাৰ নাম : গোপাল ঘৰ নং : 886 বয়স : 35 লিঙ্গ : পুৰুষ	LQW1781722 ফটো উপলব্ধ	762 নাম : বৰ্ণালী দেৱী দেৱী বৰ্ণালী স্বামীৰ নাম : বনজিত শৰ্মা শৰ্মা বনজিত ঘৰ নং : 446 বয়স : 26 লিঙ্গ : মহিলা	LQW0525360 ফটো উপলব্ধ
763 নাম : নিশা দেৱী স্বামীৰ নাম : প্ৰাঞ্জল শৰ্মা ঘৰ নং : 446 বয়স : 25 লিঙ্গ : মহিলা	VMC0102780 ফটো উপলব্ধ	764 নাম : গিৰিশ শৰ্মা পিতাৰ নাম : নৰকান্ত ঘৰ নং : 88৯ বয়স : 50 লিঙ্গ : পুৰুষ	LQW1781777 ফটো উপলব্ধ	765 নাম : বিনা দেৱী স্বামীৰ নাম : গিৰিশ ঘৰ নং : 88৯ বয়স : 45 লিঙ্গ : মহিলা	LQW1781788 ফটো উপলব্ধ
766 নাম : দিপাঞ্জলী মেধি স্বামীৰ নাম : দিবাকৰ মেধি ঘৰ নং : 88৯ বয়স : 44 লিঙ্গ : মহিলা	LQW1781799 ফটো উপলব্ধ	767 নাম : ৰীতু দেৱী স্বামীৰ নাম : দীপক ঘৰ নং : 8৫০ বয়স : 46 লিঙ্গ : মহিলা	LQW1781835 ফটো উপলব্ধ	768 নাম : নবনিতা দেৱী স্বামীৰ নাম : নিদৰ্শন শৰ্মা ঘৰ নং : 8৫০ বয়স : 46 লিঙ্গ : মহিলা	LQW0098277 ফটো উপলব্ধ
769 নাম : হিমালী দেৱী পিতাৰ নাম : গোপী ঘৰ নং : 8৫০ বয়স : 43 লিঙ্গ : মহিলা	LQW1781846 ফটো উপলব্ধ	770 নাম : নিদৰ্শন শৰ্মা পিতাৰ নাম : গোপী ঘৰ নং : 8৫০ বয়স : 40 লিঙ্গ : পুৰুষ	LQW1781857 ফটো উপলব্ধ	S 771 নাম : বাপকন শৰ্মা পিতাৰ নাম : আৰিনী ঘৰ নং : 8৫০ বয়স : 38 লিঙ্গ : পুৰুষ	LQW1781868 ফটো উপলব্ধ
772 নাম : দিপশিখা শৰ্মা মাতৃৰ নাম : ৰীতু দেৱী ঘৰ নং : 8৫০ বয়স : 28 লিঙ্গ : মহিলা	LQW1501485 ফটো উপলব্ধ	773 নাম : নবনীতা শৰ্মা মাতৃৰ নাম : ৰীতু দেৱী ঘৰ নং : 8৫০ বয়স : 25 লিঙ্গ : মহিলা	LQW1501477 ফটো উপলব্ধ	774 নাম : কনিকা হালৈ স্বামীৰ নাম : মদন ঘৰ নং : 8৫১ বয়স : 50 লিঙ্গ : মহিলা	LQW1781904 ফটো উপলব্ধ
775 নাম : গনেশ হালৈ পিতাৰ নাম : দীন ঘৰ নং : 8৫১ বয়স : 48 লিঙ্গ : পুৰুষ	LQW1781937 ফটো উপলব্ধ	776 নাম : বিনোদ হালৈ স্বামীৰ নাম : উমেশ ঘৰ নং : 8৫১ বয়স : 46 লিঙ্গ : মহিলা	LQW1781926 ফটো উপলব্ধ	777 নাম : ফুলেন হালৈ পিতাৰ নাম : মদন ঘৰ নং : 8৫১ বয়স : 33 লিঙ্গ : পুৰুষ	LQW1781959 ফটো উপলব্ধ
778 নাম : অনিতা হালৈ স্বামীৰ নাম : গনেশ হালৈ ঘৰ নং : 8৫১ বয়স : 33 লিঙ্গ : মহিলা	LQW0285346 ফটো উপলব্ধ	779 নাম : দ্ৰুপদী হালৈ স্বামীৰ নাম : কনক ঘৰ নং : 8৫২ বয়স : 65 লিঙ্গ : মহিলা	LQW1781982 ফটো উপলব্ধ	780 নাম : হেমেন হালৈ পিতাৰ নাম : কনক ঘৰ নং : 8৫২ বয়স : 48 লিঙ্গ : পুৰুষ	LQW1781993 ফটো উপলব্ধ

781 নাম : শনিতা হালৈ পিতাৰ নাম: কনক ঘৰ নং : 8৫২ বয়স : 41 লিঙ্গ : মহিলা	LQW1782010 ফটো উপলব্ধ	782 নাম : মিন্তু হালৈ পিতাৰ নাম: কনক ঘৰ নং : 8৫২ বয়স : 37 লিঙ্গ : পুৰুষ	LQW1782021 ফটো উপলব্ধ	783 নাম : মিতালী হালৈ স্বামীৰ নাম: হেমেন হালৈ ঘৰ নং : 8৫২ বয়স : 34 লিঙ্গ : মহিলা	LQW0510552 ফটো উপলব্ধ
784 নাম : পৰেশ হালৈ পিতাৰ নাম: মোহন ঘৰ নং : 8৫৩ বয়স : 56 লিঙ্গ : পুৰুষ	LQW1782032 ফটো উপলব্ধ	785 নাম : লাবন্য হালৈ স্বামীৰ নাম: পৰেশ ঘৰ নং : 8৫৩ বয়স : 48 লিঙ্গ : মহিলা	LQW1782043 ফটো উপলব্ধ	E 786 নাম : বলোৰাম হালৈ পিতাৰ নাম: মোহন ঘৰ নং : 8৫৪ বয়স : 76 লিঙ্গ : পুৰুষ	LQW1782054 ফটো উপলব্ধ
787 নাম : ৰোহিনী হালৈ স্বামীৰ নাম: বলোৰাম হালৈ ঘৰ নং : 8৫৪ বয়স : 64 লিঙ্গ : মহিলা	LQW1782065 ফটো উপলব্ধ	788 নাম : হৰেন হালৈ পিতাৰ নাম: বলো ঘৰ নং : 8৫৪ বয়স : 46 লিঙ্গ : পুৰুষ	LQW1782076 ফটো উপলব্ধ	789 নাম : ভনিতা হালৈ স্বামীৰ নাম: হৰেন হালৈ ঘৰ নং : 8৫৪ বয়স : 35 লিঙ্গ : মহিলা	LQW0510511 ফটো উপলব্ধ
S 790 নাম : হৰমোহন শৰ্মা পিতাৰ নাম: ৰমেশ ঘৰ নং : 8৫৫ বয়স : 63 লিঙ্গ : পুৰুষ	LQW1782098 ফটো উপলব্ধ	791 নাম : মনোৰঞ্জন শৰ্মা পিতাৰ নাম: ৰমেশ চন্দ্ৰ শৰ্মা ঘৰ নং : 8৫৫ বয়স : 55 লিঙ্গ : পুৰুষ	LQW1782134 ফটো উপলব্ধ	792 নাম : অধৰ শৰ্মা পিতাৰ নাম: ৰমেশ ঘৰ নং : 8৫৫ বয়স : 53 লিঙ্গ : পুৰুষ	LQW1782112 ফটো উপলব্ধ
S 793 নাম : অনিমা দেৱী স্বামীৰ নাম: হৰমোহন ঘৰ নং : 8৫৫ বয়স : 48 লিঙ্গ : মহিলা	LQW1782101 ফটো উপলব্ধ	794 নাম : অতুল শৰ্মা পিতাৰ নাম: ৰমেশ ঘৰ নং : 8৫৫ বয়স : 45 লিঙ্গ : পুৰুষ	LQW1782156 ফটো উপলব্ধ	S 795 নাম : অৰ্চনা শৰ্মা স্বামীৰ নাম: অধৰ শৰ্মা ঘৰ নং : 8৫৫ বয়স : 44 লিঙ্গ : মহিলা	LQW1782123 ফটো উপলব্ধ
# 796 নাম : সন্ধ্যা ৰানী দেৱী স্বামীৰ নাম: মনোৰঞ্জন শৰ্মা ঘৰ নং : 455 বয়স : 45 লিঙ্গ : মহিলা	LQW1782145 ফটো উপলব্ধ	797 নাম : কবিতা দেৱী স্বামীৰ নাম: অতুল শৰ্মা ঘৰ নং : 8৫৫ বয়স : 38 লিঙ্গ : মহিলা	LQW1782167 ফটো উপলব্ধ	798 নাম : জিতুল শৰ্মা পিতাৰ নাম: অতুল শৰ্মা ঘৰ নং : 8৫৫ বয়স : 23 লিঙ্গ : পুৰুষ	LQW0511204 ফটো উপলব্ধ
799 নাম : মমী শৰ্মা পিতাৰ নাম: মনোৰঞ্জন শৰ্মা ঘৰ নং : 455 বয়স : 19 লিঙ্গ : মহিলা	VMC0094649 ফটো উপলব্ধ	800 নাম : প্ৰনিতা দেৱী স্বামীৰ নাম: বিনোদ ঘৰ নং : 8৫৬ বয়স : 68 লিঙ্গ : মহিলা	LQW1782189 ফটো উপলব্ধ	801 নাম : কিশোৰ শৰ্মা পিতাৰ নাম: বিনোদ ঘৰ নং : 8৫৬ বয়স : 45 লিঙ্গ : পুৰুষ	LQW1782190 ফটো উপলব্ধ
802 নাম : মন্তু শৰ্মা পিতাৰ নাম: বিনোদ ঘৰ নং : 8৫৬ বয়স : 40 লিঙ্গ : পুৰুষ	LQW1782203 ফটো উপলব্ধ	803 নাম : জোন কুমাৰ শৰ্মা পিতাৰ নাম: সত্য নাথ শৰ্মা ঘৰ নং : 457 বয়স : 53 লিঙ্গ : পুৰুষ	LQW1782225 ফটো উপলব্ধ	804 নাম : জ্যোৎস্না দেৱী স্বামীৰ নাম: জোন কুমাৰ শৰ্মা ঘৰ নং : 8৫৭ বয়স : 44 লিঙ্গ : মহিলা	LQW1782236 ফটো উপলব্ধ
805 নাম : ৰাজু কুমাৰ শৰ্মা পিতাৰ নাম: জোন কুমাৰ শৰ্মা ঘৰ নং : 457 বয়স : 23 লিঙ্গ : পুৰুষ	LQW1542729 ফটো উপলব্ধ	806 নাম : অনিল কলিতা পিতাৰ নাম: সিদ্ধে ঘৰ নং : 8৫৮ বয়স : 63 লিঙ্গ : পুৰুষ	LQW1782247 ফটো উপলব্ধ	807 নাম : যামিনী কলিতা স্বামীৰ নাম: অনিল ঘৰ নং : 8৫৮ বয়স : 55 লিঙ্গ : মহিলা	LQW1782258 ফটো উপলব্ধ
808 নাম : হীৰেন কলিতা পিতাৰ নাম: অনিল ঘৰ নং : 8৫৮ বয়স : 37 লিঙ্গ : পুৰুষ	LQW1782269 ফটো উপলব্ধ	809 নাম : সঞ্জিব কলিতা পিতাৰ নাম: অনিল কলিতা ঘৰ নং : 8৫৮ বয়স : 29 লিঙ্গ : পুৰুষ	LQW0211920 ফটো উপলব্ধ	810 নাম : কালিকান্ত কলিতা পিতাৰ নাম: সিদ্ধেশ্বৰ কলিতা ঘৰ নং : 8৫৯ বয়স : 53 লিঙ্গ : পুৰুষ	LQW1782281 ফটো উপলব্ধ

811 নাম : আৰতি কলিতা স্বামীৰ নাম: কালিকান্ত কলিতা ঘৰ নং : 8৫৯ বয়স : 46 লিঙ্গ : মহিলা	LQW1782292 ফটো উপলব্ধ	812 নাম : প্ৰবাল কলিতা পিতাৰ নাম: কালিকান্ত কলিতা ঘৰ নং : 459 বয়স : 21 লিঙ্গ : পুৰুষ	LQW1990258 ফটো উপলব্ধ	813 নাম : হিৰকজ্যোতি কলিতা পিতাৰ নাম: তৰুন কলিতা ঘৰ নং : 459 ঘ বয়স : 22 লিঙ্গ : পুৰুষ	VMC0032896 ফটো উপলব্ধ
814 নাম : তৰুন কলিতা পিতাৰ নাম: অৰ্জুন কলিতা ঘৰ নং : 8৫৯ঘ বয়স : 40 লিঙ্গ : পুৰুষ	LQW1782305 ফটো উপলব্ধ	815 নাম : বুলু কলিতা স্বামীৰ নাম: তৰুন কলিতা ঘৰ নং : 8৫৯ঘ বয়স : 38 লিঙ্গ : মহিলা	LQW1782316 ফটো উপলব্ধ	816 নাম : দিগাম্বৰ কলিতা পিতাৰ নাম: সিদ্ধে ঘৰ নং : 8৬০ বয়স : 60 লিঙ্গ : পুৰুষ	LQW1782327 ফটো উপলব্ধ
817 নাম : বীনা কলিতা স্বামীৰ নাম: দিগম্বৰ ঘৰ নং : 8৬০ বয়স : 51 লিঙ্গ : মহিলা	LQW1782338 ফটো উপলব্ধ	818 নাম : জ্যোতিশ কলিতা পিতাৰ নাম: দিগম্বৰ ঘৰ নং : 8৬০ বয়স : 37 লিঙ্গ : পুৰুষ	LQW1782349 ফটো উপলব্ধ	819 নাম : মৃদল শৰ্মা পিতাৰ নাম: লংকে ঘৰ নং : 8৬১ বয়স : 60 লিঙ্গ : পুৰুষ	LQW1782361 ফটো উপলব্ধ
820 নাম : কামিনী দেবী স্বামীৰ নাম: মৃদুল ঘৰ নং : 8৬১ বয়স : 50 লিঙ্গ : মহিলা	LQW1782372 ফটো উপলব্ধ	821 নাম : দ্বীপজ্যোতি শৰ্মা পিতাৰ নাম: মৃদুল শৰ্মা ঘৰ নং : 8৬১ বয়স : 30 লিঙ্গ : পুৰুষ	LQW1970678 ফটো উপলব্ধ	822 নাম : দৰ্শনা গোস্বামী স্বামীৰ নাম: দীপজ্যোতি শৰ্মা ঘৰ নং : 461 বয়স : 22 লিঙ্গ : মহিলা	VMC0056127 ফটো উপলব্ধ
823 নাম : সাবিত্ৰী ডেকা স্বামীৰ নাম: গৌৰী ডেকা ঘৰ নং : 8৬৬ বয়স : 83 লিঙ্গ : মহিলা	LQW1782383 ফটো উপলব্ধ	E 824 নাম : দীপক ডেকা পিতাৰ নাম: গৌৰী ঘৰ নং : 8৬৬ বয়স : 54 লিঙ্গ : পুৰুষ	LQW1782394 ফটো উপলব্ধ	825 নাম : দিপালী ডেকা স্বামীৰ নাম: কিশোৰী ডেকা ঘৰ নং : 8৬৬ বয়স : 50 লিঙ্গ : মহিলা	LQW1782452 ফটো উপলব্ধ
826 নাম : দীপাঞ্জলী ডেকা স্বামীৰ নাম: দীপক ঘৰ নং : 8৬৬ বয়স : 42 লিঙ্গ : মহিলা	LQW1782407 ফটো উপলব্ধ	S 827 নাম : প্ৰীতি ডেকা পিতাৰ নাম: কিশোৰী ডেকা ঘৰ নং : 8৬৬ বয়স : 37 লিঙ্গ : মহিলা	LQW1782463 ফটো উপলব্ধ	S 828 নাম : পল্লৱী ডেকা পিতাৰ নাম: কিশোৰী ডেকা ঘৰ নং : 8৬৬ বয়স : 34 লিঙ্গ : মহিলা	LQW1784083 ফটো উপলব্ধ
829 নাম : মনুয় ডেকা পিতাৰ নাম: কিশোৰী মোহন ডেকা ঘৰ নং : 8৬৬ বয়স : 31 লিঙ্গ : পুৰুষ	LQW1163849 ফটো উপলব্ধ	830 নাম : চক্ৰধৰ কলিতা পিতাৰ নাম: মদন ঘৰ নং : 8৬৭ বয়স : 63 লিঙ্গ : পুৰুষ	LQW1782496 ফটো উপলব্ধ	831 নাম : ভবেন কলিতা পিতাৰ নাম: মদন ঘৰ নং : 8৬৭ বয়স : 56 লিঙ্গ : পুৰুষ	LQW1782510 ফটো উপলব্ধ
832 নাম : অনন্ত কলিতা পিতাৰ নাম: মদন ঘৰ নং : 8৬৭ বয়স : 54 লিঙ্গ : পুৰুষ	LQW1782521 ফটো উপলব্ধ	S 833 নাম : গজেন্দ্ৰ নাথ কলিতা পিতাৰ নাম: মদন ঘৰ নং : 8৬৭ বয়স : 52 লিঙ্গ : পুৰুষ	LQW1782532 ফটো উপলব্ধ	834 নাম : অনপমা কলিতা স্বামীৰ নাম: চক্ৰধৰ কলিতা ঘৰ নং : 8৬৭ বয়স : 48 লিঙ্গ : মহিলা	LQW1782509 ফটো উপলব্ধ
835 নাম : গিতিকা কলিতা স্বামীৰ নাম: অনন্ত কলিতা ঘৰ নং : 8৬৭ বয়স : 47 লিঙ্গ : মহিলা	LQW0511030 ফটো উপলব্ধ	S 836 নাম : প্ৰাঞ্জলী কলিতা স্বামীৰ নাম: গজেন্দ্ৰ কলিতা ঘৰ নং : 8৬৭ বয়স : 43 লিঙ্গ : মহিলা	LQW1782543 ফটো উপলব্ধ	837 নাম : প্ৰনতি কলিতা স্বামীৰ নাম: ভবেন ঘৰ নং : 8৬৭ বয়স : 36 লিঙ্গ : মহিলা	LQW1782554 ফটো উপলব্ধ
838 নাম : যুৱৰাজ কলিতা পিতাৰ নাম: চক্ৰধৰ কলিতা ঘৰ নং : 467 বয়স : 21 লিঙ্গ : পুৰুষ	LQW2017234 ফটো উপলব্ধ	839 নাম : বনজিৎ কলিতা পিতাৰ নাম: ভবেন কলিতা ঘৰ নং : 467 বয়স : 19 লিঙ্গ : পুৰুষ	VMC0105205 ফটো উপলব্ধ	840 নাম : চন্দ্ৰপ্ৰভা কলিতা স্বামীৰ নাম: উমেশ ঘৰ নং : 8৬৮ বয়স : 50 লিঙ্গ : মহিলা	LQW1782612 ফটো উপলব্ধ

841 নাম : ধনদা কলিতা স্বামীৰ নাম: গদাধৰ ঘৰ নং : 8৬৮ বয়স : 37 লিঙ্গ : মহিলা	LQW1782565 ফটো উপলব্ধ	842 নাম : প্ৰাণজীৱ কলিতা পিতাৰ নাম: উমেশ কলিতা ঘৰ নং : 8৬৮ বয়স : 28 লিঙ্গ : পুৰুষ	LQW0099879 ফটো উপলব্ধ	843 নাম : নবীন কলিতা পিতাৰ নাম: ধনা ঘৰ নং : 8৬৯ বয়স : 68 লিঙ্গ : পুৰুষ	LQW1782792 ফটো উপলব্ধ
844 নাম : নৰ্মদা কলিতা স্বামীৰ নাম: শিব কলিতা ঘৰ নং : 8৬৯ বয়স : 68 লিঙ্গ : মহিলা	LQW1782667 ফটো উপলব্ধ	845 নাম : চম্পা কলিতা স্বামীৰ নাম: ধৰনী ঘৰ নং : 8৬৯ বয়স : 63 লিঙ্গ : মহিলা	LQW1782714 ফটো উপলব্ধ	846 নাম : ভগবান কলিতা পিতাৰ নাম: শিবৰাম ঘৰ নং : 8৬৯ বয়স : 59 লিঙ্গ : পুৰুষ	LQW1782678 ফটো উপলব্ধ
847 নাম : উষা কলিতা স্বামীৰ নাম: নবীন ঘৰ নং : 8৬৯ বয়স : 57 লিঙ্গ : মহিলা	LQW1782805 ফটো উপলব্ধ	848 নাম : দিবাকৰ কলিতা পিতাৰ নাম: ধৰনী ঘৰ নং : 8৬৯ বয়স : 51 লিঙ্গ : পুৰুষ	LQW1782725 ফটো উপলব্ধ	849 নাম : মঞ্জু কলিতা স্বামীৰ নাম: ভগবান ঘৰ নং : 8৬৯ বয়স : 50 লিঙ্গ : মহিলা	LQW1782689 ফটো উপলব্ধ
850 নাম : গোপাল কলিতা পিতাৰ নাম: ধৰনী ঘৰ নং : 8৬৯ বয়স : 49 লিঙ্গ : পুৰুষ	LQW1782747 ফটো উপলব্ধ	851 নাম : গোবিন্দ কলিতা পিতাৰ নাম: ধৰনী ঘৰ নং : 8৬৯ বয়স : 47 লিঙ্গ : পুৰুষ	LQW1782758 ফটো উপলব্ধ	852 নাম : ক্ষীৰোদা বৰ্মন স্বামীৰ নাম: কিৰণ চন্দ্ৰ কলিতা ঘৰ নং : 8৬৯ বয়স : 47 লিঙ্গ : মহিলা	LQW0511493 ফটো উপলব্ধ
853 নাম : কিৰণ চন্দ্ৰ কলিতা পিতাৰ নাম: শিভ ৰাম কলিতা ঘৰ নং : 8৬৯ বয়স : 45 লিঙ্গ : পুৰুষ	LQW1782690 ফটো উপলব্ধ	854 নাম : চাৰলতা কলিতা হালৈ স্বামীৰ নাম: গোপাল কলিতা ঘৰ নং : 8৬৯ বয়স : 45 লিঙ্গ : মহিলা	LQW1970747 ফটো উপলব্ধ	855 নাম : নৰ্মদা কলিতা স্বামীৰ নাম: দিবাকৰ কলিতা ঘৰ নং : 8৬৯ বয়স : 38 লিঙ্গ : মহিলা	LQW1782736 ফটো উপলব্ধ
856 নাম : কুশল কলিতা পিতাৰ নাম: ৰমনী ঘৰ নং : 8৬৯ বয়স : 37 লিঙ্গ : পুৰুষ	LQW1782781 ফটো উপলব্ধ	857 নাম : অমিয় কলিতা পিতাৰ নাম: নবিন কলিতা ঘৰ নং : 8৬৯ বয়স : 34 লিঙ্গ : পুৰুষ	LQW1784414 ফটো উপলব্ধ	858 নাম : সৌৰভ কলিতা পিতাৰ নাম: নবিন চন্দ্ৰ কলিতা ঘৰ নং : 8৬৯ বয়স : 34 লিঙ্গ : পুৰুষ	LQW1784425 ফটো উপলব্ধ
859 নাম : মিন্ট কলিতা পিতাৰ নাম: নবিন কলিতা ঘৰ নং : 8৬৯ বয়স : 30 লিঙ্গ : পুৰুষ	LQW0099978 ফটো উপলব্ধ	860 নাম : হিমাশ্ৰী কলিতা পিতাৰ নাম: ভগৱান কলিতা ঘৰ নং : 469 বয়স : 28 লিঙ্গ : মহিলা	VMC0030965 ফটো উপলব্ধ	861 নাম : সাগৰিকা কলিতা পিতাৰ নাম: ভগৱান কলিতা ঘৰ নং : 469 বয়স : 22 লিঙ্গ : মহিলা	VMC0030957 ফটো উপলব্ধ
862 নাম : মহেশ কলিতা পিতাৰ নাম: সোনেশ্বৰ ঘৰ নং : 8৭০ বয়স : 46 লিঙ্গ : পুৰুষ	LQW1782816 ফটো উপলব্ধ	863 নাম : সাৰদা কলিতা স্বামীৰ নাম: মহেশ কলিতা ঘৰ নং : 8৭০ বয়স : 42 লিঙ্গ : মহিলা	LQW1782827 ফটো উপলব্ধ	864 নাম : পিংকী কলিতা পিতাৰ নাম: মহেশ কলিতা ঘৰ নং : 8৭০ বয়স : 23 লিঙ্গ : মহিলা	LQW0525659 ফটো উপলব্ধ
865 নাম : অনিল কলিতা পিতাৰ নাম: হৰিন্দ্ৰ ঘৰ নং : 8৭১ বয়স : 63 লিঙ্গ : পুৰুষ	LQW1782838 ফটো উপলব্ধ	866 নাম : বাসন্তী কলিতা স্বামীৰ নাম: অনিল ঘৰ নং : 8৭১ বয়স : 56 লিঙ্গ : মহিলা	LQW1782849 ফটো উপলব্ধ	867 নাম : তৰুন কলিতা পিতাৰ নাম: হৰিন্দ্ৰ ঘৰ নং : 8৭১ বয়স : 52 লিঙ্গ : পুৰুষ	LQW1782907 ফটো উপলব্ধ
868 নাম : বীনা কলিতা স্বামীৰ নাম: সমীন ঘৰ নং : 471 বয়স : 50 লিঙ্গ : মহিলা	LQW1782883 ফটো উপলব্ধ	869 নাম : মঞ্জু কলিতা স্বামীৰ নাম: তৰুন ঘৰ নং : 8৭১ বয়স : 44 লিঙ্গ : মহিলা	LQW0251447 ফটো উপলব্ধ	870 নাম : নিতুল কলিতা পিতাৰ নাম: অনিল ঘৰ নং : 8৭১ বয়স : 38 লিঙ্গ : পুৰুষ	LQW1782861 ফটো উপলব্ধ

871 নাম : ছোনিয়া কলিতা স্বামীৰ নাম : নিতুল কলিতা ঘৰ নং : 891 বয়স : 34 লিঙ্গ : মহিলা	LQW1970758 ফটো উপলব্ধ	872 নাম : বঞ্জন কলিতা পিতাৰ নাম : তৰুন কলিতা ঘৰ নং : 891 বয়স : 28 লিঙ্গ : পুৰুষ	LQW0181602 ফটো উপলব্ধ	873 নাম : সুৰজিৎ কলিতা পিতাৰ নাম : তৰুন কলিতা ঘৰ নং : 471 বয়স : 22 লিঙ্গ : পুৰুষ	VMC0111914 ফটো উপলব্ধ
874 নাম : মনমোহন কলিতা পিতাৰ নাম : গিৰীশ ঘৰ নং : 892 বয়স : 53 লিঙ্গ : পুৰুষ	LQW1782963 ফটো উপলব্ধ	875 নাম : প্ৰতিভা বৰ্মন স্বামীৰ নাম : মনমোহন কলিতা ঘৰ নং : 892 বয়স : 43 লিঙ্গ : মহিলা	LQW0182303 ফটো উপলব্ধ	876 নাম : প্ৰমোদ বৰ্মন পিতাৰ নাম : বৰ্জনা ঘৰ নং : 893 বয়স : 61 লিঙ্গ : পুৰুষ	LQW1783035 ফটো উপলব্ধ
877 নাম : অনপমা বৰ্মন স্বামীৰ নাম : প্ৰমোদ বৰ্মন ঘৰ নং : 893 বয়স : 48 লিঙ্গ : মহিলা	LQW1783046 ফটো উপলব্ধ	878 নাম : বিকাশ বৰ্মন পিতাৰ নাম : প্ৰমোদ বৰ্মন ঘৰ নং : 893 বয়স : 29 লিঙ্গ : পুৰুষ	LQW0181693 ফটো উপলব্ধ	879 নাম : পৰেশ মেধি পিতাৰ নাম : হৰগোবিন্দ মেধি ঘৰ নং : 474 বয়স : 56 লিঙ্গ : পুৰুষ	LQW1783091 ফটো উপলব্ধ
880 নাম : নলিনী দাস মেধি স্বামীৰ নাম : পৰেশ ঘৰ নং : 898 বয়স : 48 লিঙ্গ : মহিলা	LQW1783104 ফটো উপলব্ধ	881 নাম : সুনিতি ৰাজবংশী মেধী স্বামীৰ নাম : শৈলেন্দ্ৰ নাথ মেধি ঘৰ নং : 898 বয়স : 40 লিঙ্গ : মহিলা	LQW1783126 ফটো উপলব্ধ	882 নাম : ধ্ৰুৱজ্যোতি মেধি পিতাৰ নাম : পৰেশ মেধি ঘৰ নং : 898 বয়স : 33 লিঙ্গ : পুৰুষ	LQW1971024 ফটো উপলব্ধ
883 নাম : গিৰিবালা কলিতা স্বামীৰ নাম : বিপিন ঘৰ নং : 895 বয়স : 60 লিঙ্গ : মহিলা	LQW1783148 ফটো উপলব্ধ	884 নাম : মনোজ কলিতা পিতাৰ নাম : বিপিন ঘৰ নং : 895 বয়স : 48 লিঙ্গ : পুৰুষ	LQW1783182 ফটো উপলব্ধ	885 নাম : মনিকা কলিতা পিতাৰ নাম : বিপিন ঘৰ নং : 895 বয়স : 39 লিঙ্গ : মহিলা	LQW1783159 ফটো উপলব্ধ
886 নাম : ৰঞ্জিত কলিতা পিতাৰ নাম : কালিচৰণ কলিতা ঘৰ নং : 896 বয়স : 46 লিঙ্গ : পুৰুষ	LQW1783217 ফটো উপলব্ধ	887 নাম : ৰীতা বৰ্মন স্বামীৰ নাম : ৰঞ্জিত কলিতা ঘৰ নং : 476 বয়স : 45 লিঙ্গ : মহিলা	VMC0039941 ফটো উপলব্ধ	888 নাম : সাবিত্ৰী কলিতা স্বামীৰ নাম : শৰত ঘৰ নং : 899 বয়স : 78 লিঙ্গ : মহিলা	LQW1783239 ফটো উপলব্ধ
889 নাম : কৃষ্ণ কান্ত কলিতা পিতাৰ নাম : শৰত ঘৰ নং : 899 বয়স : 58 লিঙ্গ : পুৰুষ	LQW1783240 ফটো উপলব্ধ	890 নাম : সদানন্দ কলিতা পিতাৰ নাম : শৰত ঘৰ নং : 899 বয়স : 46 লিঙ্গ : পুৰুষ	LQW1783262 ফটো উপলব্ধ	891 নাম : বনু দাস কলিতা স্বামীৰ নাম : কৃষ্ণ কান্ত কলিতা ঘৰ নং : 899 বয়স : 44 লিঙ্গ : মহিলা	LQW1783251 ফটো উপলব্ধ
892 নাম : যুতিকা কলিতা স্বামীৰ নাম : সদানন্দ কলিতা ঘৰ নং : 477 বয়স : 43 লিঙ্গ : মহিলা	VMC0084533 ফটো উপলব্ধ	893 নাম : হীৰক জ্যোতি কলিতা পিতাৰ নাম : কৃষ্ণ কান্ত কলিতা ঘৰ নং : 477 বয়স : 21 লিঙ্গ : পুৰুষ	LQW1991306 ফটো উপলব্ধ	894 নাম : নগেন কলিতা পিতাৰ নাম : গতি ঘৰ নং : 898 বয়স : 55 লিঙ্গ : পুৰুষ	LQW1783284 ফটো উপলব্ধ
895 নাম : ৰজত কলিতা পিতাৰ নাম : গতি ঘৰ নং : 898 বয়স : 50 লিঙ্গ : পুৰুষ	LQW1783308 ফটো উপলব্ধ	896 নাম : যমুনা কলিতা স্বামীৰ নাম : নগেন ঘৰ নং : 898 বয়স : 48 লিঙ্গ : মহিলা	LQW1783295 ফটো উপলব্ধ	897 নাম : অঞ্জলী কলিতা স্বামীৰ নাম : ৰজত কলিতা ঘৰ নং : 898 বয়স : 46 লিঙ্গ : মহিলা	LQW1783319 ফটো উপলব্ধ
898 নাম : দিপাংকৰ কলিতা পিতাৰ নাম : নগেন কলিতা ঘৰ নং : 478 বয়স : 23 লিঙ্গ : পুৰুষ	VMC0054718 ফটো উপলব্ধ	899 নাম : মনোৰঞ্জন ডেকা পিতাৰ নাম : চন্দ্ৰ ঘৰ নং : 899 বয়স : 58 লিঙ্গ : পুৰুষ	LQW1783342 ফটো উপলব্ধ	900 নাম : ভাৰত ডেকা পিতাৰ নাম : চন্দ্ৰ ঘৰ নং : 899 বয়স : 50 লিঙ্গ : পুৰুষ	LQW1783364 ফটো উপলব্ধ

901 নাম : সবিতা ডেকা স্বামীৰ নাম: মনোৰঞ্জন ঘৰ নং : 895 বয়স : 46 লিঙ্গ : মহিলা	LQW1783353 ফটো উপলব্ধ	902 নাম : অলকা ডেকা স্বামীৰ নাম: ভাৰত ডেকা ঘৰ নং : 895 বয়স : 45 লিঙ্গ : মহিলা	LQW1783375 ফটো উপলব্ধ	903 নাম : সংগীতা ডেকা পিতাৰ নাম: মনোৰঞ্জন ডেকা ঘৰ নং : 895 বয়স : 31 লিঙ্গ : মহিলা	LQW1784403 ফটো উপলব্ধ
904 নাম : ব্ৰজেন ডেকা পিতাৰ নাম: মনোৰঞ্জন ডেকা ঘৰ নং : 895 বয়স : 28 লিঙ্গ : পুৰুষ	LQW0101386 ফটো উপলব্ধ	905 নাম : সুমীতা মেধি স্বামীৰ নাম: নবজিত মেধি ঘৰ নং : 479 বয়স : 28 লিঙ্গ : মহিলা	LQW0510719 ফটো উপলব্ধ	906 নাম : বাহুল ডেকা পিতাৰ নাম: ভাৰত ডেকা ঘৰ নং : 895 বয়স : 23 লিঙ্গ : পুৰুষ	LQW1120112 ফটো উপলব্ধ
907 নাম : গোলক পাঠক পিতাৰ নাম: সোনা ঘৰ নং : 8৫০ বয়স : 78 লিঙ্গ : পুৰুষ	LQW1783386 ফটো উপলব্ধ	908 নাম : প্ৰমিলা পাঠক স্বামীৰ নাম: গোলক ঘৰ নং : 8৫০ বয়স : 63 লিঙ্গ : মহিলা	LQW1783397 ফটো উপলব্ধ	909 নাম : প্ৰনব পাঠক পিতাৰ নাম: গোলক ঘৰ নং : 8৫০ বয়স : 48 লিঙ্গ : পুৰুষ	LQW1783400 ফটো উপলব্ধ
910 নাম : পৰাগ পাঠক পিতাৰ নাম: গলক পাঠক ঘৰ নং : 8৫০ বয়স : 46 লিঙ্গ : পুৰুষ	LQW1783411 ফটো উপলব্ধ	911 নাম : চিন্তামণি দাস স্বামীৰ নাম: প্ৰণব পাঠক ঘৰ নং : 8৫০ বয়স : 43 লিঙ্গ : মহিলা	LQW0510016 ফটো উপলব্ধ	912 নাম : জ্যোতিময় পাঠক পিতাৰ নাম: গলক পাঠক ঘৰ নং : 8৫০ বয়স : 42 লিঙ্গ : পুৰুষ	LQW1783422 ফটো উপলব্ধ
913 নাম : প্ৰাঞ্জল পাঠক পিতাৰ নাম: গোলক পাঠক ঘৰ নং : 8৫০ বয়স : 38 লিঙ্গ : পুৰুষ	LQW1783433 ফটো উপলব্ধ	914 নাম : দীনেশ শৰ্মা পিতাৰ নাম: যজ্ঞ ঘৰ নং : 8৫৯ বয়স : 85 লিঙ্গ : পুৰুষ	LQW1783444 ফটো উপলব্ধ	915 নাম : উপমা দেবী স্বামীৰ নাম: দীনেশ ঘৰ নং : 8৫৯ বয়স : 72 লিঙ্গ : মহিলা	LQW1783455 ফটো উপলব্ধ
916 নাম : বাজেশ শৰ্মা পিতাৰ নাম: দীনেশ ঘৰ নং : 8৫৯ বয়স : 53 লিঙ্গ : পুৰুষ	LQW1783466 ফটো উপলব্ধ	917 নাম : কমলেশ শৰ্মা পিতাৰ নাম: দীনেশ ঘৰ নং : 8৫৯ বয়স : 50 লিঙ্গ : পুৰুষ	LQW1783477 ফটো উপলব্ধ	918 নাম : চন্দনা শৰ্মা পিতাৰ নাম: দীনেশ ঘৰ নং : 8৫৯ বয়স : 48 লিঙ্গ : মহিলা	LQW1783488 ফটো উপলব্ধ
919 নাম : ইলা শৰ্মা পিতাৰ নাম: বাজেশ শৰ্মা ঘৰ নং : 8৫৯ বয়স : 44 লিঙ্গ : পুৰুষ	LQW1970725 ফটো উপলব্ধ	920 নাম : কমলা হালৈ পিতাৰ নাম: মমত ঘৰ নং : 8৯০ বয়স : 66 লিঙ্গ : পুৰুষ	LQW1783499 ফটো উপলব্ধ	921 নাম : পুতলী হালৈ স্বামীৰ নাম: কমলা ঘৰ নং : 8৯০ বয়স : 56 লিঙ্গ : মহিলা	LQW1783502 ফটো উপলব্ধ
922 নাম : ধীৰেন হালৈ পিতাৰ নাম: মমত ঘৰ নং : 8৯০ বয়স : 53 লিঙ্গ : পুৰুষ	LQW1783513 ফটো উপলব্ধ	923 নাম : অমৰ হালৈ পিতাৰ নাম: কমলা হালৈ ঘৰ নং : 8৯০ বয়স : 42 লিঙ্গ : পুৰুষ	LQW1783524 ফটো উপলব্ধ	924 নাম : কবিতা দাস স্বামীৰ নাম: ধীৰেন ঘৰ নং : 8৯০ বয়স : 42 লিঙ্গ : মহিলা	LQW0251819 ফটো উপলব্ধ
925 নাম : ধ্ৰুৱজ্যোতি হালৈ পিতাৰ নাম: কমলা হালৈ ঘৰ নং : 8৯০ বয়স : 38 লিঙ্গ : পুৰুষ	LQW1783535 ফটো উপলব্ধ	926 নাম : পপী হালৈ স্বামীৰ নাম: অমৰ হালৈ ঘৰ নং : 490 বয়স : 28 লিঙ্গ : মহিলা	VMC0077560 ফটো উপলব্ধ	927 নাম : অনন্ত হালৈ পিতাৰ নাম: অভি ঘৰ নং : 8৯১ বয়স : 58 লিঙ্গ : পুৰুষ	LQW1783557 ফটো উপলব্ধ
928 নাম : ডালিমী হালৈ স্বামীৰ নাম: অনন্ত ঘৰ নং : 8৯১ বয়স : 46 লিঙ্গ : মহিলা	LQW1783568 ফটো উপলব্ধ	929 নাম : হীৰামনি হালৈ পিতাৰ নাম: অনন্ত ঘৰ নং : 8৯১ বয়স : 37 লিঙ্গ : মহিলা	LQW1783579 ফটো উপলব্ধ	930 নাম : দিপংকৰ হালৈ পিতাৰ নাম: অনন্ত হালৈ ঘৰ নং : 8৯১ বয়স : 34 লিঙ্গ : পুৰুষ	LQW1784107 ফটো উপলব্ধ

931 নাম : ৰিতু শৰ্মা পিতাৰ নাম: ভোগী ঘৰ নং : 492 বয়স : 41 লিঙ্গ : পুৰুষ	LQW1783615 ফটো উপলব্ধ	932 নাম : চন্দামিতা দেৱী পিতাৰ নাম: ভোগী শৰ্মা ঘৰ নং : 8৯২ বয়স : 36 লিঙ্গ : মহিলা	LQW1970769 ফটো উপলব্ধ	933 নাম : নিকুমনি শৰ্মা স্বামীৰ নাম: মিতু মনি শৰ্মা ঘৰ নং : 492 বয়স : 25 লিঙ্গ : মহিলা	VMC0002063 ফটো উপলব্ধ
934 নাম : মিতু মনি শৰ্মা পিতাৰ নাম: ভোগী ঘৰ নং : 492 শিয়ালমাৰী বয়স : 42 লিঙ্গ : পুৰুষ	LQW1783604 ফটো উপলব্ধ	935 নাম : ভাৰতী দেৱী স্বামীৰ নাম: তাৰা ঘৰ নং : 8৯৩ বয়স : 68 লিঙ্গ : মহিলা	LQW1783626 ফটো উপলব্ধ	E 936 নাম : নিৰঞ্জন শৰ্মা পিতাৰ নাম: তাৰা ঘৰ নং : 8৯৩ বয়স : 53 লিঙ্গ : পুৰুষ	LQW1783637 ফটো উপলব্ধ
937 নাম : নীলম্বৰ শৰ্মা পিতাৰ নাম: তাৰা ঘৰ নং : 8৯৩ বয়স : 50 লিঙ্গ : পুৰুষ	LQW1783648 ফটো উপলব্ধ	938 নাম : গজেন্দ্ৰ শৰ্মা পিতাৰ নাম: তাৰা ঘৰ নং : 8৯৩ বয়স : 47 লিঙ্গ : পুৰুষ	LQW1783659 ফটো উপলব্ধ	E 939 নাম : কন্দৰ্প শৰ্মা পিতাৰ নাম: তাৰা ঘৰ নং : 8৯৩ বয়স : 43 লিঙ্গ : পুৰুষ	LQW1783660 ফটো উপলব্ধ
940 নাম : গোলাপী দেৱী পিতাৰ নাম: তাৰা ঘৰ নং : 8৯৩ বয়স : 39 লিঙ্গ : মহিলা	LQW1783671 ফটো উপলব্ধ	941 নাম : অনিল শৰ্মা পিতাৰ নাম: ধনেশ্বৰ ঘৰ নং : 8৯৪ বয়স : 63 লিঙ্গ : পুৰুষ	LQW1783682 ফটো উপলব্ধ	942 নাম : দ্বিজেন্দ্ৰ নাথ শৰ্মা পিতাৰ নাম: ধনে ঘৰ নং : 8৯৪ বয়স : 61 লিঙ্গ : পুৰুষ	LQW1783706 ফটো উপলব্ধ
943 নাম : ৰেখা দেৱী স্বামীৰ নাম: অনিল ঘৰ নং : 8৯৪ বয়স : 50 লিঙ্গ : মহিলা	LQW1783693 ফটো উপলব্ধ	944 নাম : জামিনী দেৱী স্বামীৰ নাম: দ্বিজেন্দ্ৰ নাথ শৰ্মা ঘৰ নং : 8৯৪ বয়স : 47 লিঙ্গ : মহিলা	LQW1783717 ফটো উপলব্ধ	945 নাম : চম্পক শৰ্মা পিতাৰ নাম: অনিল শৰ্মা ঘৰ নং : 8৯৪ বয়স : 32 লিঙ্গ : পুৰুষ	LQW0513374 ফটো উপলব্ধ
946 নাম : বৰষা দেৱী পিতাৰ নাম: অনিল শৰ্মা ঘৰ নং : 494 বয়স : 28 লিঙ্গ : মহিলা	VMC0059618 ফটো উপলব্ধ	947 নাম : ৰাহুল শৰ্মা মাতৃৰ নাম: জামিনী দেৱী ঘৰ নং : 494 বয়স : 27 লিঙ্গ : পুৰুষ	LQW1472281 ফটো উপলব্ধ	948 নাম : দিলীপ শৰ্মা পিতাৰ নাম: যজ্ঞনাথ ঘৰ নং : 8৯৭ বয়স : 63 লিঙ্গ : পুৰুষ	LQW1783762 ফটো উপলব্ধ
949 নাম : অঞ্জলী দেৱী স্বামীৰ নাম: দিলীপ ঘৰ নং : 8৯৭ বয়স : 48 লিঙ্গ : মহিলা	LQW1783773 ফটো উপলব্ধ	950 নাম : হেমন্ত কুমাৰ শৰ্মা পিতাৰ নাম: যজ্ঞনাথ ঘৰ নং : 8৯৮ বয়স : 78 লিঙ্গ : পুৰুষ	LQW1783784 ফটো উপলব্ধ	951 নাম : গুনবতী দেৱী স্বামীৰ নাম: হেমন্ত কুমাৰ ঘৰ নং : 8৯৮ বয়স : 66 লিঙ্গ : মহিলা	LQW1783795 ফটো উপলব্ধ
952 নাম : হেমেন শৰ্মা পিতাৰ নাম: হেমন্ত ঘৰ নং : 8৯৮ বয়স : 40 লিঙ্গ : পুৰুষ	LQW1783819 ফটো উপলব্ধ	953 নাম : ত্ৰিনয়না দেৱী স্বামীৰ নাম: হেমেন ঘৰ নং : 8৯৮ বয়স : 28 লিঙ্গ : মহিলা	LQW0252056 ফটো উপলব্ধ	954 নাম : পদ্মাবতী দেৱী স্বামীৰ নাম: গোলক ঘৰ নং : 8৯৯ বয়স : 86 লিঙ্গ : মহিলা	LQW1783831 ফটো উপলব্ধ
955 নাম : গীতা শৰ্মা স্বামীৰ নাম: কৈলাশ শৰ্মা ঘৰ নং : 8৯৯ বয়স : 60 লিঙ্গ : মহিলা	LQW1783842 ফটো উপলব্ধ	956 নাম : ৰেন দেৱী স্বামীৰ নাম: কুমুদ শৰ্মা ঘৰ নং : 8৯৯ বয়স : 44 লিঙ্গ : মহিলা	LQW1783900 ফটো উপলব্ধ	957 নাম : পৰাগ কুমাৰ শৰ্মা পিতাৰ নাম: নৰেন্দ্ৰ ঘৰ নং : ৫০০ বয়স : 63 লিঙ্গ : পুৰুষ	LQW1783955 ফটো উপলব্ধ
S 958 নাম : দিলিপ দাস পিতাৰ নাম: পৰিত্ৰ দাস ঘৰ নং : ৫০০ বয়স : 52 লিঙ্গ : পুৰুষ	LQW1784312 ফটো উপলব্ধ	959 নাম : কুলদ্বীপ শৰ্মা পিতাৰ নাম: নৰেন্দ্ৰ ঘৰ নং : ৫০০ বয়স : 51 লিঙ্গ : পুৰুষ	LQW1783999 ফটো উপলব্ধ	960 নাম : মুন দেৱী স্বামীৰ নাম: পৰাগ ঘৰ নং : ৫০০ বয়স : 50 লিঙ্গ : মহিলা	LQW1783966 ফটো উপলব্ধ

S 961 নাম : জন দাস স্বামীৰ নাম: দিলীপ দাস ঘৰ নং : ৫০০ বয়স : 48 লিঙ্গ : মহিলা	LQW1784323 ফটো উপলব্ধ	962 নাম : সত্যবতী দেৱী স্বামীৰ নাম: মনোজ শৰ্মা ঘৰ নং : ৫০০ বয়স : 46 লিঙ্গ : মহিলা	LQW1783988 ফটো উপলব্ধ	963 নাম : সবিতা দেৱী স্বামীৰ নাম: কুলদীপ শৰ্মা ঘৰ নং : ৫০০ বয়স : 35 লিঙ্গ : মহিলা	LQW1970963 ফটো উপলব্ধ
964 নাম : বিদ্যাত শৰ্মা পিতাৰ নাম: পৰাগ কুমাৰ শৰ্মা ঘৰ নং : ৫০০ বয়স : 29 লিঙ্গ : পুৰুষ	LQW0182055 ফটো উপলব্ধ	965 নাম : শুভ্ৰাংশু শৰ্মা পিতাৰ নাম: পৰাগ কুমাৰ শৰ্মা ঘৰ নং : ৫০০ বয়স : 25 লিঙ্গ : পুৰুষ	LQW0511634 ফটো উপলব্ধ	S 966 নাম : কপিল বৰ্মন পিতাৰ নাম: ধৰণীধৰ বৰ্মন ঘৰ নং : ৫২৫ বয়স : 23 লিঙ্গ : পুৰুষ	LQW0510917 ফটো উপলব্ধ
S 967 নাম : কুল কমল কলিতা পিতাৰ নাম: নৱ কুমাৰ কলিতা ঘৰ নং : ৫৩৩ বয়স : 24 লিঙ্গ : পুৰুষ	LQW0510909 ফটো উপলব্ধ	968 নাম : প্ৰাঞ্জল মেধি পিতাৰ নাম: ধীৰেন ঘৰ নং : ৫৬৫ বয়স : 33 লিঙ্গ : পুৰুষ	LQW1784027 ফটো উপলব্ধ	969 নাম : অৰবিন্দ বৰ্মন পিতাৰ নাম: সুৰেন বৰ্মন ঘৰ নং : ৫৬৬ বয়স : 49 লিঙ্গ : পুৰুষ	LQW1784378 ফটো উপলব্ধ
970 নাম : জোনালী বৰ্মন স্বামীৰ নাম: অৰবিন্দ বৰ্মন ঘৰ নং : ৫৬৬ বয়স : 45 লিঙ্গ : মহিলা	LQW1784367 ফটো উপলব্ধ	971 নাম : সমীন বৰ্মন পিতাৰ নাম: অৰবিন্দ বৰ্মন ঘৰ নং : 566 বয়স : 19 লিঙ্গ : পুৰুষ	VMC0086710 ফটো উপলব্ধ	972 নাম : অনপ বৰ্মন পিতাৰ নাম: অৰবিন্দ বৰ্মন ঘৰ নং : ৫৬৬ (ঘ) বয়স : 22 লিঙ্গ : পুৰুষ	LQW1454230 ফটো উপলব্ধ
973 নাম : পবিত্ৰ হালৈ পিতাৰ নাম: ধনেশ্বৰ হালৈ ঘৰ নং : ৫৬৭ বয়স : 55 লিঙ্গ : পুৰুষ	LQW1970714 ফটো উপলব্ধ	974 নাম : অজয় পাঠক পিতাৰ নাম: পবিত্ৰ হালৈ ঘৰ নং : ৫৬৭ বয়স : 27 লিঙ্গ : পুৰুষ	LQW0180091 ফটো উপলব্ধ	975 নাম : বিমলা দাস স্বামীৰ নাম: চন্দ্ৰ দাস ঘৰ নং : ৫৬৮ বয়স : 51 লিঙ্গ : মহিলা	LQW0113308 ফটো উপলব্ধ
E 976 নাম : চন্দ্ৰ দাস পিতাৰ নাম: নিতাই দাস ঘৰ নং : ৫৬৮ বয়স : 30 লিঙ্গ : পুৰুষ	LQW0113399 ফটো উপলব্ধ	977 নাম : বিশ্বজিৎ দাস পিতাৰ নাম: চন্দ্ৰ দাস ঘৰ নং : 568 বয়স : 22 লিঙ্গ : পুৰুষ	LQW2017309 ফটো উপলব্ধ	S 978 নাম : লিমা মেধী পিতাৰ নাম: বীৰেন মেধী ঘৰ নং : 571 বয়স : 24 লিঙ্গ : মহিলা	LQW1995877 ফটো উপলব্ধ
979 নাম : ভাস্কৰ শৰ্মা পিতাৰ নাম: ভবেশ শৰ্মা ঘৰ নং : ৫৭৯ বয়স : 26 লিঙ্গ : পুৰুষ	LQW0282970 ফটো উপলব্ধ	S 980 নাম : গগন মেধী পিতাৰ নাম: যাদৱ মেধী ঘৰ নং : 580 বয়স : 22 লিঙ্গ : পুৰুষ	LQW2016475 ফটো উপলব্ধ	981 নাম : সৌৰজিত ৰাজবংশী পিতাৰ নাম: কিশোৰ ৰাজবংশী ঘৰ নং : ৫৮৫ বয়স : 24 লিঙ্গ : পুৰুষ	LQW0481127 ফটো উপলব্ধ
982 নাম : দিপাংকৰ ৰাজবংশী পিতাৰ নাম: কিশোৰ ৰাজবংশী ঘৰ নং : ৫৮৫ বয়স : 22 লিঙ্গ : পুৰুষ	LQW1502855 ফটো উপলব্ধ	983 নাম : হিমাশ্ৰী হালৈ পিতাৰ নাম: ৰাজেন হালৈ ঘৰ নং : 602 বয়স : 24 লিঙ্গ : মহিলা	LQW0511071 ফটো উপলব্ধ	984 নাম : সংগীতা কলিতা স্বামীৰ নাম: মনোৰঞ্জন কলিতা ঘৰ নং : 603 বয়স : 28 লিঙ্গ : মহিলা	LQW2001543 ফটো উপলব্ধ
# 985 নাম : দেৱকিংকৰ কলিতা পিতাৰ নাম: যতীন কলিতা ঘৰ নং : 626 বয়স : 21 লিঙ্গ : পুৰুষ	LQW2017341 ফটো উপলব্ধ	# 986 নাম : জয়া বসুমতাৰী পিতাৰ নাম: বিক্ৰম বসুমতাৰী ঘৰ নং : 627 বয়স : 23 লিঙ্গ : মহিলা	LQW1990449 ফটো উপলব্ধ	987 নাম : জেউতি বসুমতাৰী পিতাৰ নাম: ৰমেশ বসুমতাৰী ঘৰ নং : 628 বয়স : 22 লিঙ্গ : মহিলা	LQW1990266 ফটো উপলব্ধ
S 988 নাম : অক্ষয় ব্ৰহ্মচাৰী পিতাৰ নাম: পোপী ব্ৰহ্মচাৰী ঘৰ নং : ৬৩১ বয়স : 26 লিঙ্গ : পুৰুষ	LQW0287813 ফটো উপলব্ধ	S 989 নাম : ৰমোয় বসুমতাৰী স্বামীৰ নাম: অক্ষয় বসুমতাৰী ঘৰ নং : 631 বয়স : 23 লিঙ্গ : মহিলা	VMC0053629 ফটো উপলব্ধ	990 নাম : নিশা হালৈ অন্যান্য: সঞ্জীৱ হালৈ ঘৰ নং : বালি (কেলুপৰা) বয়স : 27 লিঙ্গ : মহিলা	LQW2012078 ফটো উপলব্ধ

991 নাম : শ্ৰেণী বয় স্বামীৰ নাম : নগেন নাথ ঘৰ নং : ঘৰ নং - 315 বয়স : 27 লিঙ্গ : মহিলা	VMC0004465 ফটো উপলব্ধ	992 নাম : হিমাংশু বড়ো পিতাৰ নাম : দীনেশ বড়ো ঘৰ নং : ঘৰ নং - 335 বয়স : 26 লিঙ্গ : পুৰুষ	VMC0000885 ফটো উপলব্ধ	993 নাম : ললিত ৰাজবংশী পিতাৰ নাম : উপেন ৰাজবংশী ঘৰ নং : ঘৰ নং - 338 বয়স : 31 লিঙ্গ : পুৰুষ	VMC0004747 ফটো উপলব্ধ
994 নাম : পম্পী ৰাজবংশী স্বামীৰ নাম : ললিত ৰাজবংশী ঘৰ নং : ঘৰ নং - 338 বয়স : 26 লিঙ্গ : মহিলা	VMC0004770 ফটো উপলব্ধ	995 নাম : লেলিনা মেধী পিতাৰ নাম : অৰবিন্দ মেধী ঘৰ নং : ঘৰ নং - 362 বয়স : 21 লিঙ্গ : মহিলা	VMC0011320 ফটো উপলব্ধ	S 996 নাম : জোনালী মেধী পিতাৰ নাম : বাবলা মেধী ঘৰ নং : ঘৰ নং - 363 বয়স : 23 লিঙ্গ : মহিলা	VMC0020263 ফটো উপলব্ধ
997 নাম : বৰষা মেধী পিতাৰ নাম : বাবলা মেধী ঘৰ নং : ঘৰ নং - 363 বয়স : 20 লিঙ্গ : মহিলা	VMC0020214 ফটো উপলব্ধ	998 নাম : কংকনজ্যোতি মেধী পিতাৰ নাম : মনোৰঞ্জন মেধী ঘৰ নং : ঘৰ নং - 391 বয়স : 21 লিঙ্গ : পুৰুষ	LQW2018042 ফটো উপলব্ধ	999 নাম : ৰাজু মেধী পিতাৰ নাম : উদ্ধৱ চন্দ্ৰ মেধী ঘৰ নং : ঘৰ নং - 400 বয়স : 26 লিঙ্গ : পুৰুষ	VMC0011163 ফটো উপলব্ধ
1000 নাম : বেখামনি তালুকদাৰ স্বামীৰ নাম : অমৰ তালুকদাৰ ঘৰ নং : ঘৰ নং - 409 বয়স : 42 লিঙ্গ : মহিলা	VMC0036715 ফটো উপলব্ধ	1001 নাম : ৰিমজিমু তালুকদাৰ পিতাৰ নাম : দীপক তালুকদাৰ ঘৰ নং : ঘৰ নং - 409 বয়স : 26 লিঙ্গ : মহিলা	LQW1991645 ফটো উপলব্ধ	1002 নাম : নমিতা দাস হালৈ স্বামীৰ নাম : নয়নজ্যোতি হালৈ ঘৰ নং : ঘৰ নং - 413 বয়স : 29 লিঙ্গ : মহিলা	LQW2024222 ফটো উপলব্ধ
1003 নাম : পাৰ্থ প্ৰতীম কলিতা পিতাৰ নাম : গদাধৰ কলিতা ঘৰ নং : ঘৰ নং - 468 বয়স : 20 লিঙ্গ : পুৰুষ	VMC0037069 ফটো উপলব্ধ	1004 নাম : পপী কাকতি স্বামীৰ নাম : প্ৰাঞ্জল পাঠক ঘৰ নং : ঘৰ নং - 480 বয়স : 37 লিঙ্গ : মহিলা	VMC0004903 ফটো উপলব্ধ	1005 নাম : হীৰামনি দাস স্বামীৰ নাম : পৰাগ পাঠক ঘৰ নং : ঘৰ নং - 480 বয়স : 33 লিঙ্গ : মহিলা	VMC0002915 ফটো উপলব্ধ
1006 নাম : মনোজ শৰ্মা পিতাৰ নাম : নৰেন্দ্ৰ নাথ শৰ্মা ঘৰ নং : ঘৰ নং - 500 বয়স : 57 লিঙ্গ : পুৰুষ	LQW1783977 ফটো উপলব্ধ	1007 নাম : চিন্ময় শৰ্মা পিতাৰ নাম : মনোজ শৰ্মা ঘৰ নং : ঘৰ নং - 500 বয়স : 22 লিঙ্গ : পুৰুষ	LQW2020378 ফটো উপলব্ধ		

1008	1	VMC0134080	ফটো উপলব্ধ	নাম : বৰষা বৰ্মন স্বামীৰ নাম : বিকাশ বৰ্মন ঘৰ নং : 301 ক বয়স : 19 লিঙ্গ : মহিলা
1009	1	VMC0135350	ফটো উপলব্ধ	নাম : কংকনা চৌধুৰী স্বামীৰ নাম : বাকেশ তালুকদাৰ ঘৰ নং : 394 বয়স : 31 লিঙ্গ : মহিলা
1010	1	VMC0135442	ফটো উপলব্ধ	নাম : নিশিতা বড়ো পিতাৰ নাম : দীনেশ বড়ো চন্দ্ৰ বড়ো ঘৰ নং : 335 বয়স : 18 লিঙ্গ : মহিলা
1011	1	VMC0136929	ফটো উপলব্ধ	নাম : দীপা দেৱী স্বামীৰ নাম : নীলাম্বৰ শৰ্মা ঘৰ নং : 493 বয়স : 37 লিঙ্গ : মহিলা
1012	1	VMC0137000	ফটো উপলব্ধ	নাম : পাৰুল কলিতা স্বামীৰ নাম : হীৰেন কলিতা ঘৰ নং : 458 বয়স : 33 লিঙ্গ : মহিলা
1013	1	VMC0137372	ফটো উপলব্ধ	নাম : বুৰী দাস স্বামীৰ নাম : জ্যোতিষ কলিতা ঘৰ নং : 460 বয়স : 29 লিঙ্গ : মহিলা
1014	1	VMC0137505	ফটো উপলব্ধ	নাম : প্ৰিন্স কাশ্যপ মেধি পিতাৰ নাম : গুণাজ্যোতিষ মেধি ঘৰ নং : 406 বয়স : 18 লিঙ্গ : পুৰুষ
1015	1	VMC0137745	ফটো উপলব্ধ	নাম : চন্দনা তালুকদাৰ স্বামীৰ নাম : কলজিত মেধি ঘৰ নং : 406 বয়স : 39 লিঙ্গ : মহিলা
1016	1	VMC0138552	ফটো উপলব্ধ	নাম : নিলোৎপল বৰ্মন পিতাৰ নাম : পৰিক্ৰিত বৰ্মন ঘৰ নং : 306 বয়স : 18 লিঙ্গ : পুৰুষ
1017	1	VMC0138750	ফটো উপলব্ধ	নাম : সোনাইশ্ৰী বড়ো স্বামীৰ নাম : চিতাৰাম বড়ো ঘৰ নং : 334 বয়স : 46 লিঙ্গ : মহিলা
1018	1	VMC0140368	ফটো উপলব্ধ	নাম : মিনা মেধি স্বামীৰ নাম : ভাৰত মেধি ঘৰ নং : 425 বয়স : 39 লিঙ্গ : মহিলা
1019	1	VMC0143248	ফটো উপলব্ধ	নাম : সংগীতা ঠাকুৰীয়া স্বামীৰ নাম : মনুয়া ডেকা ঘৰ নং : 466 বয়স : 25 লিঙ্গ : মহিলা
1020	1	VMC0144204	ফটো উপলব্ধ	নাম : কংকনা বৰ্মন স্বামীৰ নাম : সৌৰভ কলিতা ঘৰ নং : 469 বয়স : 25 লিঙ্গ : মহিলা
1021	1	VMC0144303	ফটো উপলব্ধ	নাম : অনপমা বৰ্মন স্বামীৰ নাম : অমিয় কলিতা ঘৰ নং : 469 বয়স : 34 লিঙ্গ : মহিলা
1022	1	VMC0145102	ফটো উপলব্ধ	নাম : প্ৰিয়াংশু মেধি পিতাৰ নাম : ৰঞ্জিত কুমাৰ মেধি ঘৰ নং : 397 বয়স : 18 লিঙ্গ : পুৰুষ
1023	1	VMC0145128	ফটো উপলব্ধ	নাম : মহাদেৱ ৰাজবংশী পিতাৰ নাম : গৌৰী কান্ত ৰাজবংশী ঘৰ নং : 291 বয়স : 21 লিঙ্গ : পুৰুষ
1024	1	VMC0146167	ফটো উপলব্ধ	নাম : নিলকমল বড়ো পিতাৰ নাম : দীনেশ বড়ো ঘৰ নং : 335 বয়স : 18 লিঙ্গ : পুৰুষ
1025	1	VMC0156265	ফটো উপলব্ধ	নাম : দিপাংকৰ শৰ্মা পিতাৰ নাম : মহেন্দ্ৰ শৰ্মা ঘৰ নং : 367 বয়স : 20 লিঙ্গ : পুৰুষ
1026	1	VMC0156794	ফটো উপলব্ধ	নাম : ৰিম্পী ডেকা পিতাৰ নাম : অনিল ডেকা ঘৰ নং : 424 বয়স : 18 লিঙ্গ : মহিলা
1027	1	LQW1472364	ফটো উপলব্ধ	নাম : ভাবনা মেধী পিতাৰ নাম : ভবেশ মেধি ঘৰ নং : 405 বয়স : 23 লিঙ্গ : মহিলা
1028	1	LQW1122654	ফটো উপলব্ধ	নাম : ফুলমা বৰ্মন স্বামীৰ নাম : হৰেন বৰ্মন ঘৰ নং : 432 বয়স : 38 লিঙ্গ : মহিলা
1029	1	LQW0394577	ফটো উপলব্ধ	নাম : মণিকা ৰাজবংশী স্বামীৰ নাম : কল্যাণ ৰাজবংশী ঘৰ নং : 338 বয়স : 38 লিঙ্গ : মহিলা
1030	1	VMC0169185	ফটো উপলব্ধ	নাম : ধনজিতা ডেকা স্বামীৰ নাম : কিশোৰ বৰ্মন ঘৰ নং : 306 বয়স : 29 লিঙ্গ : মহিলা
1031	1	LQW0450502	ফটো উপলব্ধ	নাম : ডালিমী ৰয় স্বামীৰ নাম : গনেশ নাথ ঘৰ নং : 313 বয়স : 34 লিঙ্গ : মহিলা
1032	1	LQW1520915	ফটো উপলব্ধ	নাম : চুমি বড়ো স্বামীৰ নাম : মৃদুল বড়ো ঘৰ নং : 379 বয়স : 28 লিঙ্গ : মহিলা
1033	1	CGJ0199968	ফটো উপলব্ধ	নাম : লিম্পী কলিতা পিতাৰ নাম : দধি ৰাম কলিতা ঘৰ নং : 553 বয়স : 30 লিঙ্গ : মহিলা
1034	1	LQW0476812	ফটো উপলব্ধ	নাম : জ্যোতিষ নাথ পিতাৰ নাম : ভবা নাথ ঘৰ নং : 316 বয়স : 27 লিঙ্গ : পুৰুষ
1035	1	LQW0463463	ফটো উপলব্ধ	নাম : দিপাংকৰ বড়ো পিতাৰ নাম : পিতাম্বৰ বড়ো ঘৰ নং : 283 বয়স : 26 লিঙ্গ : পুৰুষ
1036	1	CGJ0241232	ফটো উপলব্ধ	নাম : সবিতা মেধি স্বামীৰ নাম : মাধব বৰ্মন ঘৰ নং : 339 ক বয়স : 49 লিঙ্গ : মহিলা
1037	1	CGJ3137891	ফটো উপলব্ধ	নাম : মাধব বৰ্মন পিতাৰ নাম : বন্ধুৰাম বৰ্মন ঘৰ নং : 339 ক বয়স : 65 লিঙ্গ : পুৰুষ

1038	1	VMC0172924
নাম : বৰ্জেন বৰ্মন পিতাৰ নাম : গোবিন্দ বৰ্মন ঘৰ নং : 286 বয়স : 20 লিঙ্গ : পুৰুষ		
ফটো উপলব্ধ		

1039	1	VMC0173211
নাম : দিপালী ডেকা স্বামীৰ নাম : বাৰ্জেন ডেকা ঘৰ নং : 424 বয়স : 49 লিঙ্গ : মহিলা		
ফটো উপলব্ধ		

1040	1	VMC0173260
নাম : বাৰ্জেন ডেকা পিতাৰ নাম : দিনা নাথ ডেকা ঘৰ নং : 424 বয়স : 59 লিঙ্গ : পুৰুষ		
ফটো উপলব্ধ		

1041	1	VMC0173385
নাম : দীপশিখা ডেকা পিতাৰ নাম : বাৰ্জেন ডেকা ঘৰ নং : 424 বয়স : 21 লিঙ্গ : মহিলা		
ফটো উপলব্ধ		

1042	1	VMC0173401
নাম : নিহাৰিকা ডেকা পিতাৰ নাম : বাৰ্জেন ডেকা ঘৰ নং : 424 বয়স : 18 লিঙ্গ : মহিলা		
ফটো উপলব্ধ		

1043	1	VMC0174052
নাম : হেমন্ত কুমাৰ শৰ্মা পিতাৰ নাম : অম্বিকা শৰ্মা ঘৰ নং : 431 বয়স : 62 লিঙ্গ : পুৰুষ		
ফটো উপলব্ধ		

1044	1	VMC0175778
নাম : কৌশিক কলিতা পিতাৰ নাম : গোপাল কলিতা ঘৰ নং : 813 বয়স : 18 লিঙ্গ : পুৰুষ		
ফটো উপলব্ধ		

ভোটাৰৰ সাৰাংশ

A) ভোটাৰৰ সংখ্যা

	তালিকাৰ প্ৰকাৰ	তালিকাৰ চিনাক্তকৰণ	ভোটাৰৰ সংখ্যা				
			পুৰুষ	মহিলা	৩য় লিঙ্গ	মুঠ	
I	মূল তালিকা	মূল তালিকা	বিশেষ সংশোধন, 2026 চনৰ পূৰ্বৰ 2025 চনৰ মূল তালিকাৰ লগত থকা সংযোজন সমূহ একত্ৰিতকৰন কৰা তালিকা।	514	493	0	1007
II	যোগ তালিকা	পৰিপূৰক 1	বিশেষ সংক্ষিপ্ত সংশোধন, 2026	13	24	0	37
III	বিয়োজন তালিকা	পৰিপূৰক 1	বিশেষ সংক্ষিপ্ত সংশোধন, 2026	30	37	0	67
IV	লিংগ ক্ষেত্ৰত পৰিবৰ্তনৰ বাবে পাৰ্থক্য			0	0	0	0
এই সংশোধনৰ পিছত ভোটাৰ তালিকাত ভোটাৰৰ মুঠ সংখ্যা (I+II+III+IV)				497	480	0	977

B) শুধৰনীৰ সংখ্যা

তালিকাৰ প্ৰকাৰ	তালিকাৰ চিনাক্তকৰণ	শুধৰনীৰ সংখ্যা
পৰিপূৰক 1	বিশেষ সংক্ষিপ্ত সংশোধন, 2026	9

নিৰ্বাচক পঞ্জীয়ন বিষয়াৰ স্বাক্ষৰ

E-মৃত, S-স্থানান্তৰিত/ বাসস্থান পৰিবৰ্তন, R-প্ৰতিলিপি, M-নিখোজ, Q-অযোগ্য