

## ভোটাৰ তালিকা 2026 S03 অসম

বিধানসভা সমষ্টিৰ নম্বৰ, নাম আৰু সংৰক্ষণৰ স্থিতি : 40 - টিছ (সাধাৰণ)		খণ্ড নং : 82																			
এই বিধানসভা সমষ্টিত কোন সংসদীয় সমষ্টিৰ অন্তৰ্গত তাৰ নম্বৰ, নাম আৰু সংৰক্ষণ স্থিতি : 3 - বৰপেটা (সাধাৰণ)																					
1. সংশোধনৰ বিৱৰণ																					
সংশোধনৰ বছৰ	2026	তালিকাৰ চিনাক্তকৰণ																			
ভিত্তি তাৰিখ	01-01-2026	বিশেষ সংশোধন, 2026 চনৰ পূৰ্বৰ 2025 চনৰ মূল তালিকাৰ লগত থকা সংযোজন সমূহ একত্ৰিতকৰণ কৰা তালিকা।																			
সংশোধনৰ প্ৰকাৰ	বিশেষ সংশোধন 2026																				
প্ৰকাশনৰ তাৰিখ	10-02-2026																				
2. খণ্ড আৰু ভোটগ্ৰহন কেন্দ্ৰৰ বিৱৰণ																					
খণ্ডৰ অন্তৰ্গত এলেকা সমূহৰ নম্বৰ আৰু নাম																					
1-হাৰিভাঙ্গা	<table border="1" style="width: 100%; border-collapse: collapse;"> <tr> <td>মূল চহৰ/গাওঁ</td> <td>: হাৰিভাঙ্গা</td> </tr> <tr> <td>ৱাৰ্ড নং</td> <td>:</td> </tr> <tr> <td>ডাকঘৰ</td> <td>: হাৰিভাঙ্গা</td> </tr> <tr> <td>পুলিচ থানা</td> <td>: টিছ</td> </tr> <tr> <td>ব্লক</td> <td>: টিছ</td> </tr> <tr> <td>ৰাজহ চক্ৰ</td> <td>: টিছ</td> </tr> <tr> <td>জিলা</td> <td>: নলবাৰী</td> </tr> <tr> <td>পিনকোড</td> <td>: 781378</td> </tr> </table>					মূল চহৰ/গাওঁ	: হাৰিভাঙ্গা	ৱাৰ্ড নং	:	ডাকঘৰ	: হাৰিভাঙ্গা	পুলিচ থানা	: টিছ	ব্লক	: টিছ	ৰাজহ চক্ৰ	: টিছ	জিলা	: নলবাৰী	পিনকোড	: 781378
মূল চহৰ/গাওঁ	: হাৰিভাঙ্গা																				
ৱাৰ্ড নং	:																				
ডাকঘৰ	: হাৰিভাঙ্গা																				
পুলিচ থানা	: টিছ																				
ব্লক	: টিছ																				
ৰাজহ চক্ৰ	: টিছ																				
জিলা	: নলবাৰী																				
পিনকোড	: 781378																				
3. ভোটগ্ৰহন কেন্দ্ৰৰ বিৱৰণ																					
ভোটগ্ৰহন কেন্দ্ৰৰ নম্বৰ আৰু নাম :		ভোটগ্ৰহন কেন্দ্ৰৰ প্ৰকাৰ (পুৰুষ/মহিলা/সাধাৰণ)		সাধাৰণ																	
82 - হাৰিভাঙ্গা কামাখ্যাধাম প্ৰাথমিক বিদ্যালয় (সোঁ শাখা)		খণ্ডৰ অন্তৰ্গত সহায়ক ভোটগ্ৰহন কেন্দ্ৰৰ সংখ্যা :		0																	
ভোটগ্ৰহন কেন্দ্ৰৰ ঠিকনা :																					
হাৰিভাঙ্গা কামাখ্যাধাম প্ৰাথমিক বিদ্যালয়, ৰুম নং ১, হাৰিভাঙ্গা, নলবাৰী																					
4. ভোটাৰৰ সংখ্যা																					
আৰম্ভনি ক্ৰমিক নং	শেষ ক্ৰমিক নং	মুঠ ভোটাৰ																			
		পুৰুষ	মহিলা	৩য় লিঙ্গ	মুঠ																
1	632	304	309	0	613																

নিৰ্বাচক পঞ্জীয়ন বিষয়াৰ স্বাক্ষৰ

Nazri Naksha

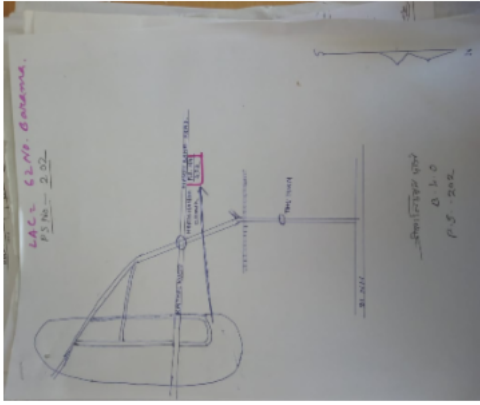

Google Map View



Polling Station Building Front View



ভোটগ্ৰহন কেন্দ্ৰৰ সন্মুখৰ দৃশ্য



Cad View

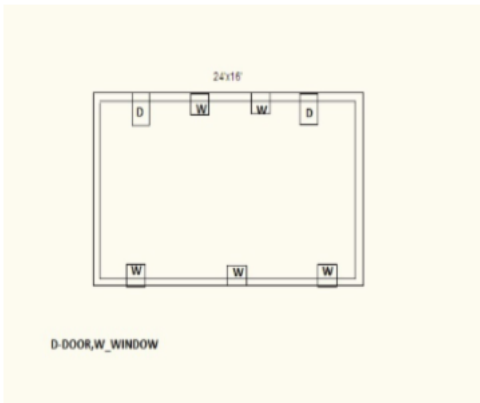

Key MAP View

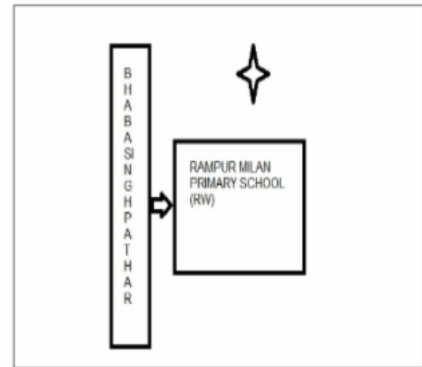

1 নাম : বেখা দাস স্বামীৰ নাম: প্রসন্ন দাস ঘৰ নং : 4 বয়স : 38 লিঙ্গ : মহিলা	VMC0034132 ফটো উপলব্ধ	2 নাম : কৰিশা কলিতা পিতাৰ নাম: দীপক কলিতা ঘৰ নং : 37 বয়স : 23 লিঙ্গ : মহিলা	LQW2015519 ফটো উপলব্ধ	3 নাম : পূজাশ্ৰী মজুমডাৰ স্বামীৰ নাম: হৰেকৃষ্ণ হালৈ ঘৰ নং : 54 বয়স : 31 লিঙ্গ : মহিলা	LQW0543033 ফটো উপলব্ধ
4 নাম : ৰুবিতা হালৈ স্বামীৰ নাম: নবজিত হালৈ ঘৰ নং : 62 বয়স : 35 লিঙ্গ : মহিলা	LQW0318006 ফটো উপলব্ধ	5 নাম : বিশাল মিশ্ৰ পিতাৰ নাম: ভূপেন মিশ্ৰ ঘৰ নং : 101 বয়স : 24 লিঙ্গ : পুৰুষ	LQW0539684 ফটো উপলব্ধ	6 নাম : কৰবী চৌধুৰী স্বামীৰ নাম: হেৰ্মেন হালৈ ঘৰ নং : 112 বয়স : 30 লিঙ্গ : মহিলা	LQW1170547 ফটো উপলব্ধ
7 নাম : পল্লবী ভৰুৱাজ পিতাৰ নাম: শশীন্দ্ৰ ঘৰ নং : 115 বয়স : 26 লিঙ্গ : মহিলা	VMC0041905 ফটো উপলব্ধ	8 নাম : হিমাশ্ৰী দেৱী পিতাৰ নাম: ৰাতুল শৰ্মা ঘৰ নং : 152 বয়স : 25 লিঙ্গ : মহিলা	LQW0318170 ফটো উপলব্ধ	S 9 নাম : ধীৰেশ্বৰ কলিতা পিতাৰ নাম: পৰশুৰাম কলিতা ঘৰ নং : 156 বয়স : 60 লিঙ্গ : পুৰুষ	LQW0514638 ফটো উপলব্ধ
10 নাম : সংগীতা হালৈ স্বামীৰ নাম: মৃগাল কলিতা ঘৰ নং : 165 বয়স : 30 লিঙ্গ : মহিলা	LQW0254607 ফটো উপলব্ধ	S 11 নাম : জুবুলি দাস পিতাৰ নাম: নিৰোদ দাস ঘৰ নং : 173 বয়স : 26 লিঙ্গ : মহিলা	LQW2003911 ফটো উপলব্ধ	12 নাম : অঞ্জমণী শৰ্মা স্বামীৰ নাম: কমল শৰ্মা ঘৰ নং : 183 বয়স : 44 লিঙ্গ : মহিলা	LQW1840693 ফটো উপলব্ধ
S 13 নাম : ইলা কুমাৰী স্বামীৰ নাম: উৎপল কুমাৰ ঘৰ নং : 241 বয়স : 44 লিঙ্গ : মহিলা	LQW0515478 ফটো উপলব্ধ	14 নাম : প্ৰতিমা মঙ্গৰ পিতাৰ নাম: দিল বাহাদুৰ মঙ্গৰ ঘৰ নং : 242 বয়স : 34 লিঙ্গ : মহিলা	AVV1362581 ফটো উপলব্ধ	15 নাম : মনমতী কলিতা স্বামীৰ নাম: লক্ষ্মী কান্ত কলিতা ঘৰ নং : 323 বয়স : 52 লিঙ্গ : মহিলা	LQW0509455 ফটো উপলব্ধ
16 নাম : চিমী কলিতা স্বামীৰ নাম: মানবেন্দ্ৰ কলিতা ঘৰ নং : 324 বয়স : 29 লিঙ্গ : মহিলা	LQW2007771 ফটো উপলব্ধ	17 নাম : মৃদলা শৰ্মা স্বামীৰ নাম: ৰমেন শৰ্মা ঘৰ নং : 325 বয়স : 34 লিঙ্গ : মহিলা	LQW2012037 ফটো উপলব্ধ	18 নাম : নিজৰা বৰ্মন স্বামীৰ নাম: উৎপল ৰাজবংশী ঘৰ নং : 358 বয়স : 34 লিঙ্গ : মহিলা	LQW0395640 ফটো উপলব্ধ
19 নাম : উত পল ৰাজবংশী পিতাৰ নাম: হৰিচৰন ঘৰ নং : 544 বয়স : 37 লিঙ্গ : পুৰুষ	LQW1875338 ফটো উপলব্ধ	20 নাম : মৃগাক্ষ বার্মন পিতাৰ নাম: বিপিন বার্মন ঘৰ নং : 558 বয়স : 25 লিঙ্গ : পুৰুষ	LQW0290924 ফটো উপলব্ধ	21 নাম : নলিনী শৰ্মা পিতাৰ নাম: ৰজনী ঘৰ নং : 616 বয়স : 66 লিঙ্গ : পুৰুষ	LQW1834577 ফটো উপলব্ধ
22 নাম : মীৰা চক্ৰবৰ্তী স্বামীৰ নাম: নলিনী ঘৰ নং : 616 বয়স : 58 লিঙ্গ : মহিলা	LQW1834588 ফটো উপলব্ধ	S 23 নাম : দ্বীপেন শৰ্মা পিতাৰ নাম: ৰজনী ঘৰ নং : 616 বয়স : 56 লিঙ্গ : পুৰুষ	LQW1834599 ফটো উপলব্ধ	S 24 নাম : পূৰ্ণিমা দেৱী স্বামীৰ নাম: দ্বীপেন ঘৰ নং : 616 বয়স : 46 লিঙ্গ : মহিলা	LQW1834602 ফটো উপলব্ধ
25 নাম : মৃগায় শৰ্মা পিতাৰ নাম: নলিনী শৰ্মা ঘৰ নং : 616 বয়স : 35 লিঙ্গ : পুৰুষ	LQW1840535 ফটো উপলব্ধ	26 নাম : যুগস্মিতা শৰ্মা পিতাৰ নাম: নলিনী ঘৰ নং : 616 বয়স : 29 লিঙ্গ : মহিলা	LQW0253955 ফটো উপলব্ধ	27 নাম : দিলীপ শৰ্মা পিতাৰ নাম: মনোৰঞ্জন ঘৰ নং : 619 বয়স : 51 লিঙ্গ : পুৰুষ	LQW1834613 ফটো উপলব্ধ
28 নাম : নিভা দেৱী স্বামীৰ নাম: দিলীপ ঘৰ নং : 619 বয়স : 46 লিঙ্গ : মহিলা	LQW1834624 ফটো উপলব্ধ	29 নাম : প্ৰানহৰি ভট্ট পিতাৰ নাম: দ্বাৰিকা ঘৰ নং : 618 বয়স : 78 লিঙ্গ : পুৰুষ	LQW1834646 ফটো উপলব্ধ	30 নাম : ডালিমী দেৱী স্বামীৰ নাম: প্ৰানহৰি ঘৰ নং : 618 বয়স : 68 লিঙ্গ : মহিলা	LQW1834657 ফটো উপলব্ধ

31 নাম : প্রসন্ন ভট্ট পিতাৰ নাম: বামচৰন ঘৰ নং : ৬১৮ বয়স : 60 লিঙ্গ : পুৰুষ	LQW1834668 ফটো উপলব্ধ	32 নাম : জোনালী ভট্ট স্বামীৰ নাম: প্রসন্ন ঘৰ নং : ৬১৮ বয়স : 55 লিঙ্গ : মহিলা	LQW1834679 ফটো উপলব্ধ	33 নাম : কমল চন্দ্ৰ শৰ্মা পিতাৰ নাম: লক্ষন ঘৰ নং : ৬১৮ বয়স : 53 লিঙ্গ : পুৰুষ	LQW1834680 ফটো উপলব্ধ
34 নাম : অপূৰ্ব শৰ্মা পিতাৰ নাম: প্ৰানহৰি ঘৰ নং : ৬১৮ বয়স : 38 লিঙ্গ : পুৰুষ	LQW1834704 ফটো উপলব্ধ	35 নাম : হিয়া শৰ্মা পিতাৰ নাম: কমল চন্দ্ৰ শৰ্মা ঘৰ নং : 618 বয়স : 19 লিঙ্গ : মহিলা	VMC0130211 ফটো উপলব্ধ	36 নাম : ভাৰতী দেৱী স্বামীৰ নাম: নাৰায়ন ঘৰ নং : ৬১৯ বয়স : 68 লিঙ্গ : মহিলা	LQW1834715 ফটো উপলব্ধ
37 নাম : মনোজ শৰ্মা পিতাৰ নাম: নাৰায়ন ঘৰ নং : ৬১৯ বয়স : 42 লিঙ্গ : পুৰুষ	LQW1834726 ফটো উপলব্ধ	38 নাম : ৰাজু শৰ্মা পিতাৰ নাম: নাৰায়ন ঘৰ নং : ৬১৯ বয়স : 40 লিঙ্গ : পুৰুষ	LQW1834737 ফটো উপলব্ধ	39 নাম : বিংকু শৰ্মা পিতাৰ নাম: নাৰায়ন শৰ্মা ঘৰ নং : ৬১৯ বয়স : 38 লিঙ্গ : পুৰুষ	LQW1840706 ফটো উপলব্ধ
40 নাম : সোনালী বৰ্মন পিতাৰ নাম: প্ৰভাত বৰ্মন ঘৰ নং : 619 বয়স : 30 লিঙ্গ : মহিলা	KMH0057976 ফটো উপলব্ধ	41 নাম : নিভা কলিতা স্বামীৰ নাম: ৰাজু শৰ্মা ঘৰ নং : 619 বয়স : 27 লিঙ্গ : মহিলা	LQW2023125 ফটো উপলব্ধ	42 নাম : বিজয় শৰ্মা পিতাৰ নাম: মাধব ঘৰ নং : ৬২০ বয়স : 60 লিঙ্গ : পুৰুষ	LQW1834748 ফটো উপলব্ধ
43 নাম : বংশী শৰ্মা পিতাৰ নাম: মাধব ঘৰ নং : ৬২০ বয়স : 58 লিঙ্গ : পুৰুষ	LQW1834760 ফটো উপলব্ধ	44 নাম : গুণজিত শৰ্মা পিতাৰ নাম: মাধব ঘৰ নং : ৬২০ বয়স : 56 লিঙ্গ : পুৰুষ	LQW1834782 ফটো উপলব্ধ	45 নাম : দিপালী শৰ্মা স্বামীৰ নাম: বিজয় ঘৰ নং : ৬২০ বয়স : 53 লিঙ্গ : মহিলা	LQW1834759 ফটো উপলব্ধ
46 নাম : মিনা দেৱী স্বামীৰ নাম: বংশী ঘৰ নং : ৬২০ বয়স : 50 লিঙ্গ : মহিলা	LQW1834771 ফটো উপলব্ধ	47 নাম : সান্তনা ভট্টাচাৰ্য্য স্বামীৰ নাম: গুণজিত ঘৰ নং : ৬২০ বয়স : 43 লিঙ্গ : মহিলা	LQW1834793 ফটো উপলব্ধ	48 নাম : হিৰকজ্যোতি শৰ্মা পিতাৰ নাম: বিজয় ঘৰ নং : ৬২০ বয়স : 28 লিঙ্গ : পুৰুষ	LQW0254045 ফটো উপলব্ধ
49 নাম : ৰাজৰ্ষি কাশ্যপ পিতাৰ নাম: গুণজিত শৰ্মা ঘৰ নং : 620 বয়স : 22 লিঙ্গ : পুৰুষ	VMC0055186 ফটো উপলব্ধ	50 নাম : স্বৰ্গেশ্বৰ বৰ্মন পিতাৰ নাম: স্বৰ্গেশ্বৰ বৰ্মন ঘৰ নং : 621 বয়স : 68 লিঙ্গ : পুৰুষ	LQW1113679 ফটো উপলব্ধ	51 নাম : মঞ্জুশী শৰ্মা চৌধুৰী স্বামীৰ নাম: কন্দৰ্প ঘৰ নং : ৬২১ বয়স : 58 লিঙ্গ : মহিলা	LQW1834828 ফটো উপলব্ধ
52 নাম : কনিকা বৰ্মন স্বামীৰ নাম: স্বৰ্গেশ্বৰ বৰ্মন ঘৰ নং : 621 বয়স : 58 লিঙ্গ : মহিলা	VMC0099887 ফটো উপলব্ধ	S 53 নাম : ৰান্না দেৱী স্বামীৰ নাম: ভূপেন্দ্ৰ ঘৰ নং : ৬২১ বয়স : 56 লিঙ্গ : মহিলা	LQW1834840 ফটো উপলব্ধ	# 54 নাম : অৰিন্দম শৰ্মা পিতাৰ নাম: কন্দৰ্প ঘৰ নং : ৬২১ বয়স : 36 লিঙ্গ : পুৰুষ	LQW1834873 ফটো উপলব্ধ
# 55 নাম : জ্যোতিৰ্ময় শৰ্মা পিতাৰ নাম: কন্দৰ্প কুমাৰ শৰ্মা ঘৰ নং : ৬২১ বয়স : 34 লিঙ্গ : পুৰুষ	LQW0350983 ফটো উপলব্ধ	56 নাম : স্বাগতা শৰ্মা পিতাৰ নাম: নুপেন্দ্ৰ শৰ্মা ঘৰ নং : ৬২১ বয়স : 27 লিঙ্গ : মহিলা	LQW0254078 ফটো উপলব্ধ	57 নাম : লাবন্য দেৱী স্বামীৰ নাম: উমেশ ঘৰ নং : ৬২২ বয়স : 73 লিঙ্গ : মহিলা	LQW1834895 ফটো উপলব্ধ
58 নাম : গিৰীশ শৰ্মা পিতাৰ নাম: উমেশ ঘৰ নং : ৬২২ বয়স : 56 লিঙ্গ : পুৰুষ	LQW1834908 ফটো উপলব্ধ	59 নাম : গোপাল চন্দ্ৰ শৰ্মা পিতাৰ নাম: উমেশ ঘৰ নং : ৬২২ বয়স : 54 লিঙ্গ : পুৰুষ	LQW1834920 ফটো উপলব্ধ	60 নাম : দিপালী দেৱী স্বামীৰ নাম: গিৰীশ ঘৰ নং : ৬২২ বয়স : 53 লিঙ্গ : মহিলা	LQW1834919 ফটো উপলব্ধ

61 নাম : তৰুণ চন্দ্ৰ শৰ্মা পিতাৰ নাম: উমেশ ঘৰ নং : ৬২২ বয়স : 52 লিঙ্গ : পুৰুষ	LQW1834942 ফটো উপলব্ধ	62 নাম : বিজু দেৱী স্বামীৰ নাম: গোপাল ঘৰ নং : ৬২২ বয়স : 50 লিঙ্গ : মহিলা	LQW1834931 ফটো উপলব্ধ	63 নাম : ভনীতা দেৱী অন্যান্য: তৰুণ চন্দ্ৰ শৰ্মা ঘৰ নং : ৬২২ বয়স : 43 লিঙ্গ : মহিলা	LQW1834986 ফটো উপলব্ধ
64 নাম : দীপজ্যোতি শৰ্মা পিতাৰ নাম: গিৰীশ ঘৰ নং : ৬২২ বয়স : 29 লিঙ্গ : পুৰুষ	LQW0254086 ফটো উপলব্ধ	65 নাম : দিক্ৰিতা দেৱী পিতাৰ নাম: গোপাল চন্দ্ৰ শৰ্মা ঘৰ নং : 622 বয়স : 20 লিঙ্গ : মহিলা	VMC0056242 ফটো উপলব্ধ	66 নাম : বিদিশা কাশ্যাপ পিতাৰ নাম: তৰুণ চন্দ্ৰ শৰ্মা ঘৰ নং : 622 বয়স : 19 লিঙ্গ : মহিলা	VMC0130260 ফটো উপলব্ধ
67 নাম : চাৰু দেৱী স্বামীৰ নাম: অভয় ঘৰ নং : ৬২৩ বয়স : 68 লিঙ্গ : মহিলা	LQW1835003 ফটো উপলব্ধ	68 নাম : ধীৰাজ শৰ্মা পিতাৰ নাম: অভয় ঘৰ নং : ৬২৩ বয়স : 47 লিঙ্গ : পুৰুষ	LQW1835014 ফটো উপলব্ধ	69 নাম : হিতেশ শৰ্মা পিতাৰ নাম: মানিক ঘৰ নং : ৬২৩ বয়স : 46 লিঙ্গ : পুৰুষ	LQW1835069 ফটো উপলব্ধ
70 নাম : ৰমেন শৰ্মা পিতাৰ নাম: অভয় ঘৰ নং : ৬২৩ বয়স : 44 লিঙ্গ : পুৰুষ	LQW1835025 ফটো উপলব্ধ	71 নাম : কিশোৰ শৰ্মা পিতাৰ নাম: মানিক ঘৰ নং : ৬২৩ বয়স : 44 লিঙ্গ : পুৰুষ	LQW1835070 ফটো উপলব্ধ	72 নাম : ৰাতুল শৰ্মা পিতাৰ নাম: অভয় ঘৰ নং : ৬২৩ বয়স : 41 লিঙ্গ : পুৰুষ	LQW1835036 ফটো উপলব্ধ
73 নাম : চাৰুৱালা হালৈ স্বামীৰ নাম: ধৰ্মেশ্বৰ ঘৰ নং : ৬২৪ বয়স : 68 লিঙ্গ : মহিলা	LQW1835092 ফটো উপলব্ধ	74 নাম : জ্যোতিষ হালৈ পিতাৰ নাম: ধৰ্মেশ্বৰ ঘৰ নং : ৬২৪ বয়স : 50 লিঙ্গ : পুৰুষ	LQW1835105 ফটো উপলব্ধ	75 নাম : কবিতা দাস হালৈ স্বামীৰ নাম: জ্যোতিষ হালৈ ঘৰ নং : ৬২৪ বয়স : 48 লিঙ্গ : মহিলা	LQW1835116 ফটো উপলব্ধ
76 নাম : অপৰ্না কাশ্যাপ পিতাৰ নাম: জ্যোতিষ হালৈ ঘৰ নং : 624 বয়স : 20 লিঙ্গ : মহিলা	VMC0002733 ফটো উপলব্ধ	77 নাম : কামোদা দেৱী স্বামীৰ নাম: বিনোদ ঘৰ নং : ৬২৫ বয়স : 58 লিঙ্গ : মহিলা	LQW1835150 ফটো উপলব্ধ	78 নাম : নিতুল শৰ্মা পিতাৰ নাম: বিনোদ ঘৰ নং : ৬২৫ বয়স : 37 লিঙ্গ : পুৰুষ	LQW1835161 ফটো উপলব্ধ
79 নাম : অনিতা দেৱী পিতাৰ নাম: নিতুল শৰ্মা ঘৰ নং : ৬২৫ বয়স : 37 লিঙ্গ : মহিলা	LQW1973291 ফটো উপলব্ধ	80 নাম : ধৃতিসিতা দেৱী পিতাৰ নাম: নিতুল শৰ্মা ঘৰ নং : 625 বয়স : 19 লিঙ্গ : মহিলা	VMC0132829 ফটো উপলব্ধ	81 নাম : স্নীৰোদা দেৱী স্বামীৰ নাম: ৰমণী ঘৰ নং : ৬২৬ বয়স : 73 লিঙ্গ : মহিলা	LQW1835172 ফটো উপলব্ধ
82 নাম : ৰবুল শৰ্মা পিতাৰ নাম: ৰমণী ঘৰ নং : ৬২৬ বয়স : 50 লিঙ্গ : পুৰুষ	LQW1835183 ফটো উপলব্ধ	83 নাম : কামাখ্যা শৰ্মা পিতাৰ নাম: ৰমণী ঘৰ নং : ৬২৬ বয়স : 48 লিঙ্গ : পুৰুষ	LQW1835207 ফটো উপলব্ধ	84 নাম : নিভা দেৱী স্বামীৰ নাম: ৰবুল ঘৰ নং : ৬২৬ বয়স : 46 লিঙ্গ : মহিলা	LQW1835194 ফটো উপলব্ধ
85 নাম : মামনী দেৱী স্বামীৰ নাম: ৰংকু ঘৰ নং : ৬২৬ বয়স : 43 লিঙ্গ : মহিলা	LQW1835229 ফটো উপলব্ধ	86 নাম : মনোজ শৰ্মা পিতাৰ নাম: ৰমণী ঘৰ নং : ৬২৬ বয়স : 41 লিঙ্গ : পুৰুষ	LQW1835230 ফটো উপলব্ধ	87 নাম : অতুল শৰ্মা পিতাৰ নাম: ৰমণী ঘৰ নং : ৬২৬ বয়স : 40 লিঙ্গ : পুৰুষ	LQW1835241 ফটো উপলব্ধ
88 নাম : জীতুমনি শৰ্মা পিতাৰ নাম: ৰমণী ঘৰ নং : ৬২৬ বয়স : 38 লিঙ্গ : পুৰুষ	LQW1835252 ফটো উপলব্ধ	89 নাম : জমি দেৱী পিতাৰ নাম: অতুল শৰ্মা ঘৰ নং : ৬২৬ বয়স : 37 লিঙ্গ : মহিলা	LQW1973519 ফটো উপলব্ধ	90 নাম : ভনীতা দেৱী পিতাৰ নাম: ৰঞ্জিত শৰ্মা ঘৰ নং : 626 বয়স : 31 লিঙ্গ : মহিলা	CGJ2243369 ফটো উপলব্ধ

91 নাম : তৰালী শৰ্মা পিতাৰ নাম: বুবুল শৰ্মা ঘৰ নং : 626 বয়স : 23 লিঙ্গ : মহিলা	VMC0003319 ফটো উপলব্ধ	92 নাম : ভৰত দেৱ শৰ্মা পিতাৰ নাম: নবীন ঘৰ নং : 629 বয়স : 54 লিঙ্গ : পুৰুষ	LQW1835263 ফটো উপলব্ধ	93 নাম : চন্দ্ৰ নাথ শৰ্মা পিতাৰ নাম: নবীন ঘৰ নং : 629 বয়স : 50 লিঙ্গ : পুৰুষ	LQW1835274 ফটো উপলব্ধ
94 নাম : কবিতা দেৱী স্বামীৰ নাম: চন্দ্ৰকান্ত ঘৰ নং : 629 বয়স : 43 লিঙ্গ : মহিলা	LQW1835285 ফটো উপলব্ধ	95 নাম : পৰাগ কুমাৰ শৰ্মা পিতাৰ নাম: চন্দ্ৰ নাথ শৰ্মা ঘৰ নং : 627 বয়স : 21 লিঙ্গ : পুৰুষ	LQW1981745 ফটো উপলব্ধ	96 নাম : উমাচৰন হালৈ পিতাৰ নাম: দমছ ঘৰ নং : 628 বয়স : 70 লিঙ্গ : পুৰুষ	LQW1835343 ফটো উপলব্ধ
97 নাম : প্ৰতিভা হালৈ স্বামীৰ নাম: উমাচৰন ঘৰ নং : 628 বয়স : 58 লিঙ্গ : মহিলা	LQW1835354 ফটো উপলব্ধ	98 নাম : মকুন্দ হালৈ পিতাৰ নাম: দমছ ঘৰ নং : 628 বয়স : 52 লিঙ্গ : পুৰুষ	LQW1835310 ফটো উপলব্ধ	99 নাম : মনিকা হালৈ স্বামীৰ নাম: মকুন্দ ঘৰ নং : 628 বয়স : 43 লিঙ্গ : মহিলা	LQW1835321 ফটো উপলব্ধ
100 নাম : মিনতী হালৈ পিতাৰ নাম: দমছ ঘৰ নং : 628 বয়স : 43 লিঙ্গ : মহিলা	LQW1835332 ফটো উপলব্ধ	101 নাম : ববিতা হালৈ স্বামীৰ নাম: দ্বীপজোতি ঘৰ নং : 628 বয়স : 38 লিঙ্গ : মহিলা	LQW1835365 ফটো উপলব্ধ	102 নাম : গীতুমনি হালৈ পিতাৰ নাম: উমাচৰন হালৈ ঘৰ নং : 628 বয়স : 32 লিঙ্গ : মহিলা	LQW1840444 ফটো উপলব্ধ
103 নাম : নয়নমনি হালৈ পিতাৰ নাম: গোপাল চন্দ্ৰ হালৈ ঘৰ নং : 628 বয়স : 32 লিঙ্গ : মহিলা	LQW1840433 ফটো উপলব্ধ	104 নাম : ত্ৰীম্পমোনী হালৈ পিতাৰ নাম: মাকুন্দ হালৈ ঘৰ নং : 628 বয়স : 21 লিঙ্গ : মহিলা	LQW1981455 ফটো উপলব্ধ	105 নাম : জামিনী হালৈ স্বামীৰ নাম: প্ৰানেশ্বৰ ঘৰ নং : 628 বয়স : 73 লিঙ্গ : মহিলা	LQW1835387 ফটো উপলব্ধ
106 নাম : ভবেশ হালৈ পিতাৰ নাম: প্ৰানেশ্বৰ ঘৰ নং : 628 বয়স : 50 লিঙ্গ : পুৰুষ	LQW1835398 ফটো উপলব্ধ	107 নাম : বিজ হালৈ স্বামীৰ নাম: ভবেশ ঘৰ নং : 628 বয়স : 43 লিঙ্গ : মহিলা	LQW1835401 ফটো উপলব্ধ	108 নাম : জীতেন হালৈ পিতাৰ নাম: প্ৰানেশ্বৰ ঘৰ নং : 628 বয়স : 43 লিঙ্গ : পুৰুষ	LQW1835412 ফটো উপলব্ধ
109 নাম : হীৰামনি হালৈ স্বামীৰ নাম: নিৰঞ্জন হালৈ ঘৰ নং : 628 বয়স : 38 লিঙ্গ : মহিলা	LQW0119107 ফটো উপলব্ধ	110 নাম : দীজী হালৈ পিতাৰ নাম: জীতেন হালৈ ঘৰ নং : 629 বয়স : 37 লিঙ্গ : মহিলা	LQW1981430 ফটো উপলব্ধ	111 নাম : নিৰঞ্জন হালৈ পিতাৰ নাম: প্ৰানেশ্বৰ ঘৰ নং : 628 বয়স : 36 লিঙ্গ : পুৰুষ	LQW1835423 ফটো উপলব্ধ
112 নাম : বাজ্যো হালৈ স্বামীৰ নাম: হংস ঘৰ নং : 628 বয়স : 78 লিঙ্গ : মহিলা	LQW1835445 ফটো উপলব্ধ	113 নাম : মোহন হালৈ পিতাৰ নাম: হংস ঘৰ নং : 630 বয়স : 53 লিঙ্গ : পুৰুষ	LQW1835456 ফটো উপলব্ধ	114 নাম : গোলক হালৈ পিতাৰ নাম: হংস ঘৰ নং : 630 বয়স : 48 লিঙ্গ : পুৰুষ	LQW1835478 ফটো উপলব্ধ
115 নাম : জয়মতী হালৈ স্বামীৰ নাম: ডিম্বেশ্বৰ ঘৰ নং : 630 বয়স : 47 লিঙ্গ : মহিলা	LQW0254177 ফটো উপলব্ধ	116 নাম : হিমালী হালৈ স্বামীৰ নাম: গোলক হালৈ ঘৰ নং : 630 বয়স : 45 লিঙ্গ : মহিলা	LQW1840682 ফটো উপলব্ধ	117 নাম : মনিৰাম হালৈ পিতাৰ নাম: হংস ৰাম হালৈ ঘৰ নং : 630 বয়স : 44 লিঙ্গ : পুৰুষ	LQW1835489 ফটো উপলব্ধ
118 নাম : দীপিকা হালৈ স্বামীৰ নাম: মণিৰাম হালৈ ঘৰ নং : 630 বয়স : 37 লিঙ্গ : মহিলা	CGJ0000111 ফটো উপলব্ধ	119 নাম : ডিম্বেশ্বৰ হালৈ পিতাৰ নাম: হংস ঘৰ নং : 630 বয়স : 36 লিঙ্গ : পুৰুষ	LQW1835490 ফটো উপলব্ধ	120 নাম : দেবজনী বালা হালৈ পিতাৰ নাম: পৰশু ৰাম হালৈ ঘৰ নং : 631 বয়স : 65 লিঙ্গ : মহিলা	LQW1835525 ফটো উপলব্ধ

121 নাম : মহেন্দ্ৰ দাস পিতাৰ নাম: পশু ঘৰ নং : ৬৩১ বয়স : 63 লিঙ্গ : পুৰুষ	LQW1835503 ফটো উপলব্ধ	122 নাম : বীনা দাস স্বামীৰ নাম: মহেন্দ্ৰ ঘৰ নং : ৬৩১ বয়স : 58 লিঙ্গ : মহিলা	LQW1835514 ফটো উপলব্ধ	123 নাম : প্ৰসন্ন দাস পিতাৰ নাম: পশু ঘৰ নং : ৬৩১ বয়স : 50 লিঙ্গ : পুৰুষ	LQW1835536 ফটো উপলব্ধ
124 নাম : কংকন দাস পিতাৰ নাম: মহেন্দ্ৰ দাস ঘৰ নং : 631 বয়স : 21 লিঙ্গ : পুৰুষ	VMC0048405 ফটো উপলব্ধ	125 নাম : গিৰিশ ডেকা পিতাৰ নাম: বাঞ্ছিবাম ঘৰ নং : ৬৩২ বয়স : 74 লিঙ্গ : পুৰুষ	LQW1835547 ফটো উপলব্ধ	126 নাম : বনমালী ডেকা পিতাৰ নাম: বাঞ্ছিবাম ঘৰ নং : ৬৩২ বয়স : 70 লিঙ্গ : পুৰুষ	LQW1835569 ফটো উপলব্ধ
127 নাম : বৰোদা ডেকা স্বামীৰ নাম: গিৰিশ ঘৰ নং : ৬৩২ বয়স : 63 লিঙ্গ : মহিলা	LQW1835558 ফটো উপলব্ধ	128 নাম : গোলাপী ডেকা স্বামীৰ নাম: বনমালী ঘৰ নং : ৬৩২ বয়স : 58 লিঙ্গ : মহিলা	LQW1835570 ফটো উপলব্ধ	129 নাম : খগেন দাস পিতাৰ নাম: বাঞ্ছিবাম ঘৰ নং : ৬৩২ বয়স : 58 লিঙ্গ : পুৰুষ	LQW1835605 ফটো উপলব্ধ
130 নাম : বিনা দাস স্বামীৰ নাম: খগেন ঘৰ নং : ৬৩২ বয়স : 46 লিঙ্গ : মহিলা	LQW1835616 ফটো উপলব্ধ	131 নাম : সুচিল ডেকা পিতাৰ নাম: গিৰিশ ঘৰ নং : ৬৩২ বয়স : 37 লিঙ্গ : পুৰুষ	LQW1835592 ফটো উপলব্ধ	132 নাম : পাপৰি দাস স্বামীৰ নাম: সুচিল ঘৰ নং : ৬৩২ বয়স : 36 লিঙ্গ : মহিলা	LQW0254185 ফটো উপলব্ধ
133 নাম : হৰেন হালৈ পিতাৰ নাম: চণ্ডী ঘৰ নং : ৬৩৩ বয়স : 88 লিঙ্গ : পুৰুষ	LQW1835627 ফটো উপলব্ধ	134 নাম : চেনেহী হালৈ স্বামীৰ নাম: হৰেন হালৈ ঘৰ নং : ৬৩৩ বয়স : 78 লিঙ্গ : মহিলা	LQW1835638 ফটো উপলব্ধ	135 নাম : কালিচৰন হালৈ পিতাৰ নাম: হৰেন হালৈ ঘৰ নং : ৬৩৩ বয়স : 54 লিঙ্গ : পুৰুষ	LQW1835649 ফটো উপলব্ধ
136 নাম : গৌতম হালৈ পিতাৰ নাম: কলেশ্বৰ ঘৰ নং : ৬৩৩ বয়স : 44 লিঙ্গ : পুৰুষ	LQW1835650 ফটো উপলব্ধ	137 নাম : কনকলতা হালৈ স্বামীৰ নাম: কালিচৰন হালৈ ঘৰ নং : ৬৩৩ বয়স : 42 লিঙ্গ : মহিলা	LQW1840660 ফটো উপলব্ধ	138 নাম : পংকজ হালৈ পিতাৰ নাম: হৰেন্দ্ৰনাথ ঘৰ নং : ৬৩৩ বয়স : 36 লিঙ্গ : পুৰুষ	LQW1835661 ফটো উপলব্ধ
139 নাম : গীতিকা হালৈ স্বামীৰ নাম: গৌতম হালৈ ঘৰ নং : ৬৩৩ বয়স : 34 লিঙ্গ : মহিলা	LQW0119529 ফটো উপলব্ধ	140 নাম : মিত হালৈ স্বামীৰ নাম: পংকজ হালৈ ঘৰ নং : ৬৩৩ বয়স : 32 লিঙ্গ : মহিলা	LQW0119537 ফটো উপলব্ধ	141 নাম : প্ৰিয়ংকা হালৈ পিতাৰ নাম: কালিচৰন হালৈ ঘৰ নং : 633 বয়স : 19 লিঙ্গ : মহিলা	VMC0115758 ফটো উপলব্ধ
142 নাম : উষা হালৈ স্বামীৰ নাম: ধীৰেশ্বৰ ঘৰ নং : ৬৩৪ বয়স : 73 লিঙ্গ : মহিলা	LQW1835683 ফটো উপলব্ধ	143 নাম : কৃষ্ণ হালৈ পিতাৰ নাম: ধীৰেশ্বৰ ঘৰ নং : ৬৩৪ বয়স : 53 লিঙ্গ : পুৰুষ	LQW1835694 ফটো উপলব্ধ	144 নাম : মনিকা হালৈ স্বামীৰ নাম: দিলীপ হালৈ ঘৰ নং : ৬৩৪ বয়স : 47 লিঙ্গ : মহিলা	LQW0119545 ফটো উপলব্ধ
145 নাম : প্ৰনীতা হালৈ স্বামীৰ নাম: কৃষ্ণ ঘৰ নং : ৬৩৪ বয়স : 47 লিঙ্গ : মহিলা	LQW1835707 ফটো উপলব্ধ	146 নাম : নুপেন হালৈ পিতাৰ নাম: ধীৰেশ্বৰ ঘৰ নং : ৬৩৪ বয়স : 46 লিঙ্গ : পুৰুষ	LQW1835718 ফটো উপলব্ধ	147 নাম : দিলীপ হালৈ পিতাৰ নাম: ধীৰেশ্বৰ ঘৰ নং : ৬৩৪ বয়স : 44 লিঙ্গ : পুৰুষ	LQW1835729 ফটো উপলব্ধ
148 নাম : প্ৰদীপ হালৈ পিতাৰ নাম: ধীৰেশ্বৰ ঘৰ নং : ৬৩৪ বয়স : 42 লিঙ্গ : পুৰুষ	LQW1835730 ফটো উপলব্ধ	149 নাম : কল্পনা হালৈ স্বামীৰ নাম: প্ৰদীপ হালৈ ঘৰ নং : ৬৩৪ বয়স : 41 লিঙ্গ : মহিলা	LQW1973393 ফটো উপলব্ধ	150 নাম : মুগাংক হালৈ পিতাৰ নাম: নুপেন্দ্ৰ হালৈ ঘৰ নং : 634 বয়স : 19 লিঙ্গ : পুৰুষ	VMC0115071 ফটো উপলব্ধ

151 নাম : অকনী হালৈ স্বামীৰ নাম: দিনেশ ঘৰ নং : ৬৩৫ বয়স : 50 লিঙ্গ : মহিলা	LQW1835763 ফটো উপলব্ধ	152 নাম : বিপুল কুমাৰ হালৈ পিতাৰ নাম: সিদ্ধেশ্বৰ ঘৰ নং : ৬৩৫ বয়স : 46 লিঙ্গ : পুৰুষ	LQW1835774 ফটো উপলব্ধ	153 নাম : হিমালী ডেকা স্বামীৰ নাম: বিপুল কুমাৰ হালৈ ঘৰ নং : ৬৩৫ বয়স : 41 লিঙ্গ : মহিলা	LQW0351072 ফটো উপলব্ধ
154 নাম : হৰমোহন হালৈ পিতাৰ নাম: পাহিৰাম ঘৰ নং : ৬৩৬ বয়স : 68 লিঙ্গ : পুৰুষ	LQW1835785 ফটো উপলব্ধ	155 নাম : স্কীৰোদা হালৈ স্বামীৰ নাম: হৰমোহন ঘৰ নং : ৬৩৬ বয়স : 54 লিঙ্গ : মহিলা	LQW1835796 ফটো উপলব্ধ	156 নাম : পবিত্ৰ হালৈ পিতাৰ নাম: পাহিৰাম ঘৰ নং : ৬৩৬ বয়স : 53 লিঙ্গ : পুৰুষ	LQW1835809 ফটো উপলব্ধ
157 নাম : প্ৰফুল্ল হালৈ পিতাৰ নাম: পাহিৰাম ঘৰ নং : ৬৩৬ বয়স : 53 লিঙ্গ : পুৰুষ	LQW1835843 ফটো উপলব্ধ	158 নাম : সবিতা হালৈ স্বামীৰ নাম: প্ৰফুল্ল ঘৰ নং : ৬৩৬ বয়স : 48 লিঙ্গ : মহিলা	LQW1835854 ফটো উপলব্ধ	159 নাম : প্ৰমীলা হালৈ পিতাৰ নাম: পাহিৰাম ঘৰ নং : ৬৩৬ বয়স : 48 লিঙ্গ : মহিলা	LQW1835810 ফটো উপলব্ধ
160 নাম : তিলক হালৈ পিতাৰ নাম: পাহিৰাম ঘৰ নং : ৬৩৬ বয়স : 46 লিঙ্গ : পুৰুষ	LQW1835865 ফটো উপলব্ধ	161 নাম : মিতালী হালৈ স্বামীৰ নাম: পবিত্ৰ হালৈ ঘৰ নং : ৬৩৬ বয়স : 33 লিঙ্গ : মহিলা	LQW0119578 ফটো উপলব্ধ	162 নাম : জয়দেব হালৈ পিতাৰ নাম: ফুকন হালৈ ঘৰ নং : ৬৩৬ বয়স : 30 লিঙ্গ : পুৰুষ	LQW0119586 ফটো উপলব্ধ
163 নাম : নিকেশ হালৈ পিতাৰ নাম: প্ৰফুল্ল হালৈ ঘৰ নং : ৬৩৬ বয়স : 25 লিঙ্গ : পুৰুষ	LQW0324152 ফটো উপলব্ধ	164 নাম : বানীধৰ হালৈ পিতাৰ নাম: সাধিৰাম ঘৰ নং : ৬৩৭ বয়স : 64 লিঙ্গ : পুৰুষ	LQW1835901 ফটো উপলব্ধ	165 নাম : নুপেন হালৈ পিতাৰ নাম: সাধিৰাম ঘৰ নং : ৬৩৭ বয়স : 53 লিঙ্গ : পুৰুষ	LQW1835923 ফটো উপলব্ধ
166 নাম : অৰূপ কুমাৰ হালৈ পিতাৰ নাম: সাধিৰাম ঘৰ নং : ৬৩৭ বয়স : 50 লিঙ্গ : পুৰুষ	LQW1835945 ফটো উপলব্ধ	167 নাম : ৰেখা ডেকা হালৈ স্বামীৰ নাম: বানীধৰ হালৈ ঘৰ নং : ৬৩৭ বয়স : 45 লিঙ্গ : মহিলা	LQW1835912 ফটো উপলব্ধ	168 নাম : ৰিমি কলিতা হালৈ স্বামীৰ নাম: নুপেন হালৈ ঘৰ নং : ৬৩৭ বয়স : 44 লিঙ্গ : মহিলা	LQW1835934 ফটো উপলব্ধ
169 নাম : অনামিকা কলিতা স্বামীৰ নাম: অৰূপ কুমাৰ হালৈ ঘৰ নং : 637 বয়স : 38 লিঙ্গ : মহিলা	VMC0061424 ফটো উপলব্ধ	170 নাম : দিপাংকৰ হালৈ পিতাৰ নাম: বানীধৰ হালৈ ঘৰ নং : ৬৩৭ বয়স : 31 লিঙ্গ : পুৰুষ	LQW1840671 ফটো উপলব্ধ	171 নাম : হিমালী হালৈ পিতাৰ নাম: বানীধৰ হালৈ ঘৰ নং : ৬৩৭ বয়স : 28 লিঙ্গ : মহিলা	LQW0351155 ফটো উপলব্ধ
172 নাম : নিজপম হালৈ পিতাৰ নাম: নুপেন হালৈ ঘৰ নং : 637 বয়স : 23 লিঙ্গ : পুৰুষ	VMC0085779 ফটো উপলব্ধ	173 নাম : বমনি হালৈ পিতাৰ নাম: ৰবি ঘৰ নং : ৬৩৮ বয়স : 58 লিঙ্গ : পুৰুষ	LQW1836039 ফটো উপলব্ধ	174 নাম : বিৰেন হালৈ পিতাৰ নাম: ৰবি ঘৰ নং : ৬৩৮ বয়স : 55 লিঙ্গ : পুৰুষ	LQW1836051 ফটো উপলব্ধ
175 নাম : প্ৰতিভা হালৈ স্বামীৰ নাম: বমনি ঘৰ নং : ৬৩৮ বয়স : 53 লিঙ্গ : মহিলা	LQW1836040 ফটো উপলব্ধ	176 নাম : ধীৰেন হালৈ পিতাৰ নাম: ৰবি ঘৰ নং : ৬৩৮ বয়স : 53 লিঙ্গ : পুৰুষ	LQW1836073 ফটো উপলব্ধ	177 নাম : ৰূপেন হালৈ পিতাৰ নাম: ৰবি ঘৰ নং : ৬৩৮ বয়স : 50 লিঙ্গ : পুৰুষ	LQW1836095 ফটো উপলব্ধ
178 নাম : সবিতা হালৈ পিতাৰ নাম: ৰূপেন হালৈ ঘৰ নং : ৬৩৮ বয়স : 50 লিঙ্গ : মহিলা	LQW1973508 ফটো উপলব্ধ	179 নাম : জামিনী হালৈ স্বামীৰ নাম: বিৰেন ঘৰ নং : ৬৩৮ বয়স : 48 লিঙ্গ : মহিলা	LQW1836062 ফটো উপলব্ধ	180 নাম : শশী হালৈ স্বামীৰ নাম: ধীৰেন ঘৰ নং : ৬৩৮ বয়স : 48 লিঙ্গ : মহিলা	LQW1836084 ফটো উপলব্ধ

181 নাম : অলকেশ হালৈ পিতাৰ নাম: বমনী হালৈ ঘৰ নং : ৬৩৮ বয়স : 31 লিঙ্গ : পুৰুষ	LQW1973473 ফটো উপলব্ধ	182 নাম : ডিম্পমনি হালৈ পিতাৰ নাম: ধীৰেন চন্দ্ৰ হালৈ ঘৰ নং : 638 বয়স : 22 লিঙ্গ : পুৰুষ	VMC0043885 ফটো উপলব্ধ	183 নাম : দীপা হালৈ স্বামীৰ নাম: বাৰ্জেন ঘৰ নং : ৬৩৯ বয়স : 60 লিঙ্গ : মহিলা	LQW1836108 ফটো উপলব্ধ
184 নাম : সত্যজীত হালৈ পিতাৰ নাম: বাৰ্জেন্দ্ৰ নাথ হালৈ ঘৰ নং : ৬৩৯ বয়স : 44 লিঙ্গ : পুৰুষ	LQW1836119 ফটো উপলব্ধ	185 নাম : মৃদলা বৰ্মন স্বামীৰ নাম: সত্যজিৎ হালৈ ঘৰ নং : ৬৩৯ বয়স : 37 লিঙ্গ : মহিলা	LQW0351064 ফটো উপলব্ধ	186 নাম : দিশা কলিতা স্বামীৰ নাম: অচ্যুত হালৈ ঘৰ নং : 639 বয়স : 25 লিঙ্গ : মহিলা	VMC0088971 ফটো উপলব্ধ
187 নাম : তাৰাবতি হালৈ স্বামীৰ নাম: বলিচৰন ঘৰ নং : ৬৪০ বয়স : 73 লিঙ্গ : মহিলা	LQW1836142 ফটো উপলব্ধ	188 নাম : বিপুল হালৈ পিতাৰ নাম: বলিচৰন ঘৰ নং : ৬৪০ বয়স : 51 লিঙ্গ : পুৰুষ	LQW1836153 ফটো উপলব্ধ	189 নাম : অৰুন জ্যোতি হালৈ পিতাৰ নাম: বলিচৰন ঘৰ নং : ৬৪০ বয়স : 48 লিঙ্গ : পুৰুষ	LQW1836175 ফটো উপলব্ধ
190 নাম : বাংগালী গয়াৰী পিতাৰ নাম: বলিচৰন ঘৰ নং : ৬৪০ বয়স : 45 লিঙ্গ : পুৰুষ	LQW1836197 ফটো উপলব্ধ	191 নাম : মুনমুন হালৈ স্বামীৰ নাম: বিপুল ঘৰ নং : ৬৪০ বয়স : 42 লিঙ্গ : মহিলা	LQW1836164 ফটো উপলব্ধ	192 নাম : তৰালী হালৈ স্বামীৰ নাম: বিমান হালৈ ঘৰ নং : ৬৪০ বয়স : 41 লিঙ্গ : মহিলা	LQW1840466 ফটো উপলব্ধ
193 নাম : তুলিকা হালৈ স্বামীৰ নাম: অৰুন ঘৰ নং : ৬৪০ বয়স : 40 লিঙ্গ : মহিলা	LQW1836186 ফটো উপলব্ধ	194 নাম : বৃপজ্যোতি হালৈ পিতাৰ নাম: অৰুণজ্যোতি হালৈ ঘৰ নং : 640 বয়স : 23 লিঙ্গ : পুৰুষ	VMC0008805 ফটো উপলব্ধ	195 নাম : সনেশ্বৰ হালৈ পিতাৰ নাম: মানিক ঘৰ নং : 641 বয়স : 51 লিঙ্গ : পুৰুষ	LQW1836222 ফটো উপলব্ধ
196 নাম : মিনতী হালৈ স্বামীৰ নাম: সনেশ্বৰ হালৈ ঘৰ নং : 641 বয়স : 46 লিঙ্গ : মহিলা	LQW1836233 ফটো উপলব্ধ	197 নাম : কালিচৰন দাস পিতাৰ নাম: মানিক ঘৰ নং : 642 বয়স : 42 লিঙ্গ : পুৰুষ	LQW1836313 ফটো উপলব্ধ	198 নাম : পাপৰী বৰ্মন দাস স্বামীৰ নাম: কালিচৰন দাস ঘৰ নং : 642 বয়স : 35 লিঙ্গ : মহিলা	LQW1840615 ফটো উপলব্ধ
199 নাম : ৰোহীনী হালৈ কৈবৰ্ত স্বামীৰ নাম: মানিক ঘৰ নং : ৬৪৩ বয়স : 83 লিঙ্গ : মহিলা	LQW1836200 ফটো উপলব্ধ	200 নাম : দিবাৰু দাস পিতাৰ নাম: মানিক ঘৰ নং : ৬৪৩ বয়স : 48 লিঙ্গ : পুৰুষ	LQW1836255 ফটো উপলব্ধ	S 201 নাম : চঞ্জী হালৈ পিতাৰ নাম: মানিক ঘৰ নং : ৬৪৩ বয়স : 41 লিঙ্গ : পুৰুষ	LQW1836299 ফটো উপলব্ধ
202 নাম : বিনা হালৈ স্বামীৰ নাম: দিবাৰু ঘৰ নং : ৬৪৩ বয়স : 43 লিঙ্গ : মহিলা	LQW1836266 ফটো উপলব্ধ	S 203 নাম : পদমী হালৈ স্বামীৰ নাম: চঞ্জী ঘৰ নং : ৬৪৩ বয়স : ৪৪ লিঙ্গ : মহিলা	LQW1836302 ফটো উপলব্ধ	204 নাম : হেমেন দাস পিতাৰ নাম: দিবাৰু দাস ঘৰ নং : 643 বয়স : 34 লিঙ্গ : পুৰুষ	LQW1840604 ফটো উপলব্ধ
205 নাম : মিতালী ভৰালী দাস স্বামীৰ নাম: হেমেন দাস ঘৰ নং : ৬৪৩ বয়স : 30 লিঙ্গ : মহিলা	LQW0350991 ফটো উপলব্ধ	206 নাম : পুলক দাস পিতাৰ নাম: দিবাৰু দাস ঘৰ নং : ৬৪৩ বয়স : 28 লিঙ্গ : পুৰুষ	LQW0351312 ফটো উপলব্ধ	207 নাম : প্ৰকাশ দাস পিতাৰ নাম: দিবাৰু দাস ঘৰ নং : 643 বয়স : 25 লিঙ্গ : পুৰুষ	LQW0516351 ফটো উপলব্ধ
208 নাম : উত্তৰা হালৈ স্বামীৰ নাম: সনাতন ঘৰ নং : ৬৪৪ বয়স : 73 লিঙ্গ : মহিলা	LQW1836335 ফটো উপলব্ধ	209 নাম : দিলীপ দাস পিতাৰ নাম: সনাতন ঘৰ নং : ৬৪৪ বয়স : 50 লিঙ্গ : পুৰুষ	LQW1836346 ফটো উপলব্ধ	210 নাম : সৰ্ব্বা হালৈ পিতাৰ নাম: সনাতন ঘৰ নং : ৬৪৪ বয়স : 43 লিঙ্গ : পুৰুষ	LQW1836357 ফটো উপলব্ধ

211 নাম : সঞ্জীত হালৈ পিতাৰ নাম: সনাতন ঘৰ নং : ৬৪৪ বয়স : 40 লিঙ্গ : পুৰুষ	LQW1836368 ফটো উপলব্ধ	212 নাম : মনিকা হালৈ স্বামীৰ নাম: সঞ্জীব হালৈ ঘৰ নং : ৬৪৪ বয়স : 34 লিঙ্গ : মহিলা	LQW0120378 ফটো উপলব্ধ	213 নাম : ববেন হালৈ পিতাৰ নাম: আনোৰাম ঘৰ নং : ৬৪৫ বয়স : 48 লিঙ্গ : পুৰুষ	LQW1836379 ফটো উপলব্ধ
214 নাম : জীতমনি হালৈ স্বামীৰ নাম: ববেন ঘৰ নং : ৬৪৫ বয়স : 40 লিঙ্গ : মহিলা	LQW1836380 ফটো উপলব্ধ	215 নাম : বিনোদ হালৈ পিতাৰ নাম: পপৰা ঘৰ নং : ৬৪৬ বয়স : 68 লিঙ্গ : পুৰুষ	LQW1836391 ফটো উপলব্ধ	216 নাম : অমিয়া হালৈ স্বামীৰ নাম: বিনোদ ঘৰ নং : ৬৪৬ বয়স : 58 লিঙ্গ : মহিলা	LQW1836404 ফটো উপলব্ধ
217 নাম : দিগন্ত হালৈ পিতাৰ নাম: বিনোদ হালৈ ঘৰ নং : ৬৪৬ বয়স : 48 লিঙ্গ : পুৰুষ	LQW1836426 ফটো উপলব্ধ	218 নাম : দুলাল হালৈ পিতাৰ নাম: বিনোদ হালৈ ঘৰ নং : ৬৪৬ বয়স : 35 লিঙ্গ : পুৰুষ	LQW1973495 ফটো উপলব্ধ	219 নাম : উপমা বৰ্মন স্বামীৰ নাম: দিগন্ত হালৈ ঘৰ নং : ৬৪৬ বয়স : 31 লিঙ্গ : মহিলা	LQW0120469 ফটো উপলব্ধ
220 নাম : দ্বিজেন শৰ্মা পিতাৰ নাম: হৰকান্ত ঘৰ নং : ৬৪৭ বয়স : 75 লিঙ্গ : পুৰুষ	LQW1836437 ফটো উপলব্ধ	221 নাম : ইন্দ দেৱী স্বামীৰ নাম: দ্বিজেন ঘৰ নং : ৬৪৭ বয়স : 58 লিঙ্গ : মহিলা	LQW1836448 ফটো উপলব্ধ	222 নাম : কুমুদ চন্দ্ৰ শৰ্মা পিতাৰ নাম: হৰকান্ত ঘৰ নং : ৬৪৮ বয়স : 60 লিঙ্গ : পুৰুষ	LQW1836459 ফটো উপলব্ধ
223 নাম : কুঞ্জলতা দেৱী স্বামীৰ নাম: কুমুদ ঘৰ নং : ৬৪৮ বয়স : 53 লিঙ্গ : মহিলা	LQW1836460 ফটো উপলব্ধ	224 নাম : মনোজ শৰ্মা পিতাৰ নাম: কুমুদ ঘৰ নং : ৬৪৮ বয়স : 34 লিঙ্গ : পুৰুষ	LQW1836482 ফটো উপলব্ধ	225 নাম : ডিম্বেশ্বৰ শৰ্মা পিতাৰ নাম: নাৰায়ন ঘৰ নং : ৬৪৯ বয়স : 49 লিঙ্গ : পুৰুষ	LQW1836506 ফটো উপলব্ধ
226 নাম : কবিতা দেৱী স্বামীৰ নাম: ডিম্বেশ্বৰ ঘৰ নং : ৬৪৯ বয়স : 45 লিঙ্গ : মহিলা	LQW1836517 ফটো উপলব্ধ	227 নাম : টুটমনি দেৱী স্বামীৰ নাম: দিলীপ শৰ্মা ঘৰ নং : ৬৪৯ বয়স : 45 লিঙ্গ : মহিলা	LQW1973451 ফটো উপলব্ধ	228 নাম : দিলীপ শৰ্মা পিতাৰ নাম: নাৰায়ন ঘৰ নং : ৬৪৯ বয়স : 43 লিঙ্গ : পুৰুষ	LQW1836528 ফটো উপলব্ধ
229 নাম : লিজা দেৱী পিতাৰ নাম: ভবেন্দ্ৰ শৰ্মা ঘৰ নং : 649 বয়স : 26 লিঙ্গ : মহিলা	VMC0033837 ফটো উপলব্ধ	230 নাম : বনসিতা দেৱী পিতাৰ নাম: ডিম্বেশ্বৰ শৰ্মা ঘৰ নং : 649 বয়স : 23 লিঙ্গ : মহিলা	LQW1153816 ফটো উপলব্ধ	231 নাম : বন্দিতা দেৱী পিতাৰ নাম: ডিম্বেশ্বৰ শৰ্মা ঘৰ নং : 649 বয়স : 21 লিঙ্গ : মহিলা	VMC0064345 ফটো উপলব্ধ
232 নাম : প্ৰমদা হালৈ স্বামীৰ নাম: চন্দ্ৰকান্ত ঘৰ নং : ৬৫০ বয়স : 58 লিঙ্গ : মহিলা	LQW1836540 ফটো উপলব্ধ	233 নাম : খনিদ্ৰ হালৈ পিতাৰ নাম: চন্দ্ৰকান্ত হালৈ ঘৰ নং : ৬৫০ বয়স : 31 লিঙ্গ : পুৰুষ	LQW1973279 ফটো উপলব্ধ	234 নাম : জয়কান্ত ডেকা পিতাৰ নাম: মহীৰাম ঘৰ নং : ৬৫১ বয়স : 58 লিঙ্গ : পুৰুষ	LQW1836551 ফটো উপলব্ধ
235 নাম : মীনা ডেকা স্বামীৰ নাম: জয়কান্ত ঘৰ নং : ৬৫১ বয়স : 48 লিঙ্গ : মহিলা	LQW1836562 ফটো উপলব্ধ	236 নাম : বিভাশ ডেকা পিতাৰ নাম: জয়কান্ত ডেকা ঘৰ নং : 651 বয়স : 26 লিঙ্গ : পুৰুষ	LQW0315135 ফটো উপলব্ধ	S 237 নাম : শিশু হালৈ পিতাৰ নাম: ৰামো ঘৰ নং : ৬৫২ বয়স : 83 লিঙ্গ : পুৰুষ	LQW1836573 ফটো উপলব্ধ
238 নাম : মাইকন হালৈ স্বামীৰ নাম: শিশু ঘৰ নং : ৬৫২ বয়স : 68 লিঙ্গ : মহিলা	LQW1836584 ফটো উপলব্ধ	239 নাম : পংকজ হালৈ পিতাৰ নাম: শিশু ঘৰ নং : ৬৫২ বয়স : 42 লিঙ্গ : পুৰুষ	LQW1836595 ফটো উপলব্ধ	240 নাম : নবজিত হালৈ পিতাৰ নাম: শিশুৰাম ঘৰ নং : ৬৫২ বয়স : 37 লিঙ্গ : পুৰুষ	LQW1836608 ফটো উপলব্ধ

241 নাম : সুনিতা হালৈ পিতাৰ নাম: পংকজ হালৈ ঘৰ নং : ৬৫২ বয়স : 37 লিঙ্গ : মহিলা	LQW1973520 ফটো উপলব্ধ	S 242 নাম : নিলিমা হালৈ পিতাৰ নাম: সিদ্ধৰাম ঘৰ নং : ৬৫২ বয়স : 34 লিঙ্গ : মহিলা	LQW1836619 ফটো উপলব্ধ	243 নাম : বেবিশীখা হালৈ পিতাৰ নাম: নবজিত হালৈ ঘৰ নং : ৬৫২ বয়স : 32 লিঙ্গ : মহিলা	LQW1973371 ফটো উপলব্ধ
244 নাম : দ্বিজেন হালৈ পিতাৰ নাম: কামপালা ঘৰ নং : ৬৫৩ বয়স : 58 লিঙ্গ : পুৰুষ	LQW1836631 ফটো উপলব্ধ	245 নাম : দ্বিপেন হালৈ পিতাৰ নাম: কামপালা ঘৰ নং : ৬৫৩ বয়স : 56 লিঙ্গ : পুৰুষ	LQW1836653 ফটো উপলব্ধ	246 নাম : মালম্বী হালৈ স্বামীৰ নাম: দ্বিজেন্দ্র নাথ হালৈ ঘৰ নং : ৬৫৩ বয়স : 55 লিঙ্গ : মহিলা	LQW1836642 ফটো উপলব্ধ
247 নাম : দুৰ্গেশ্বৰ হালৈ পিতাৰ নাম: কামপালা হালৈ ঘৰ নং : ৬৫৩ বয়স : 53 লিঙ্গ : পুৰুষ	LQW1836675 ফটো উপলব্ধ	248 নাম : বঞ্জিতা হালৈ স্বামীৰ নাম: দ্বিপেন ঘৰ নং : ৬৫৩ বয়স : 47 লিঙ্গ : মহিলা	LQW1836664 ফটো উপলব্ধ	249 নাম : নিকমণী হালৈ হালৈ স্বামীৰ নাম: দুৰ্গেশ্বৰ হালৈ ঘৰ নং : ৬৫৩ বয়স : 40 লিঙ্গ : মহিলা	LQW1836686 ফটো উপলব্ধ
250 নাম : গিৰীন্দ্র হালৈ পিতাৰ নাম: থানুৰাম ঘৰ নং : ৬৫৪ বয়স : 65 লিঙ্গ : পুৰুষ	LQW1836697 ফটো উপলব্ধ	251 নাম : বীনা হালৈ স্বামীৰ নাম: গিৰীন্দ্র ঘৰ নং : ৬৫৪ বয়স : 60 লিঙ্গ : মহিলা	LQW1836700 ফটো উপলব্ধ	252 নাম : শৰত হালৈ পিতাৰ নাম: গিৰীন্দ্র ঘৰ নং : ৬৫৪ বয়স : 40 লিঙ্গ : পুৰুষ	LQW1836711 ফটো উপলব্ধ
253 নাম : কুঞ্জলতা হালৈ স্বামীৰ নাম: বঞ্জেন হালৈ ঘৰ নং : 654 বয়স : 39 লিঙ্গ : মহিলা	VMC0010751 ফটো উপলব্ধ	254 নাম : অনিতা হালৈ স্বামীৰ নাম: শৰত ঘৰ নং : ৬৫৪ বয়স : 38 লিঙ্গ : মহিলা	LQW1836722 ফটো উপলব্ধ	255 নাম : নিৰঞ্জন হালৈ পিতাৰ নাম: গিৰীন্দ্র ঘৰ নং : ৬৫৪ বয়স : 36 লিঙ্গ : পুৰুষ	LQW1836733 ফটো উপলব্ধ
256 নাম : বাকেশ হালৈ পিতাৰ নাম: শৰত হালৈ ঘৰ নং : 654 বয়স : 21 লিঙ্গ : পুৰুষ	LQW1981463 ফটো উপলব্ধ	257 নাম : হলধৰ হালৈ পিতাৰ নাম: দেবেন ঘৰ নং : ৬৫৫ বয়স : 63 লিঙ্গ : পুৰুষ	LQW1836744 ফটো উপলব্ধ	258 নাম : নীলকান্ত হালৈ পিতাৰ নাম: দেবেন ঘৰ নং : ৬৫৫ বয়স : 54 লিঙ্গ : পুৰুষ	LQW1836755 ফটো উপলব্ধ
259 নাম : জগদীশ হালৈ পিতাৰ নাম: দেবেন চন্দ্র হালৈ ঘৰ নং : ৬৫৫ বয়স : 48 লিঙ্গ : পুৰুষ	LQW1836777 ফটো উপলব্ধ	260 নাম : ভাৰতী হালৈ স্বামীৰ নাম: নীলকান্ত ঘৰ নং : ৬৫৫ বয়স : 45 লিঙ্গ : মহিলা	LQW1836766 ফটো উপলব্ধ	261 নাম : দুৰ্লভা হালৈ স্বামীৰ নাম: জগদীশ হালৈ ঘৰ নং : ৬৫৫ বয়স : 39 লিঙ্গ : মহিলা	LQW1979539 ফটো উপলব্ধ
262 নাম : সুনিতা হালৈ পিতাৰ নাম: নীলকান্ত হালৈ ঘৰ নং : 655 বয়স : 23 লিঙ্গ : মহিলা	LQW2004166 ফটো উপলব্ধ	263 নাম : কৃষ্ণ তালুকদাৰ পিতাৰ নাম: বিনো ঘৰ নং : ৬৫৬ বয়স : 58 লিঙ্গ : পুৰুষ	LQW1836799 ফটো উপলব্ধ	264 নাম : দময়ন্তী তালুকদাৰ স্বামীৰ নাম: কৃষ্ণ ঘৰ নং : ৬৫৬ বয়স : 56 লিঙ্গ : মহিলা	LQW1836802 ফটো উপলব্ধ
265 নাম : হেমকান্ত তালুকদাৰ পিতাৰ নাম: বিনো ঘৰ নং : ৬৫৬ বয়স : 53 লিঙ্গ : পুৰুষ	LQW1836813 ফটো উপলব্ধ	266 নাম : চুমি তালুকদাৰ স্বামীৰ নাম: হেমকান্ত ঘৰ নং : ৬৫৬ বয়স : 45 লিঙ্গ : মহিলা	LQW1836824 ফটো উপলব্ধ	267 নাম : চয়নিকা তালুকদাৰ পিতাৰ নাম: কৃষ্ণকান্ত তালুকদাৰ ঘৰ নং : ৬৫৬ বয়স : 28 লিঙ্গ : মহিলা	LQW0121459 ফটো উপলব্ধ
268 নাম : মনদ্বিপ তালুকদাৰ পিতাৰ নাম: কৃষ্ণ কান্ত তালুকদাৰ ঘৰ নং : ৬৫৬ বয়স : 28 লিঙ্গ : মহিলা	LQW0351296 ফটো উপলব্ধ	269 নাম : ভাৰ্গব তালুকদাৰ পিতাৰ নাম: হেমকান্ত তালুকদাৰ ঘৰ নং : 656 বয়স : 24 লিঙ্গ : পুৰুষ	VMC0034082 ফটো উপলব্ধ	270 নাম : পম্পী তালুকদাৰ পিতাৰ নাম: কৃষ্ণ কান্ত তালুকদাৰ ঘৰ নং : 656 বয়স : 23 লিঙ্গ : মহিলা	VMC0038257 ফটো উপলব্ধ

271 নাম : বীনা তালুকদাৰ স্বামীৰ নাম: উমা ঘৰ নং : ৬৫৭ বয়স : 68 লিঙ্গ : মহিলা	LQW1836835 ফটো উপলব্ধ	272 নাম : বঞ্জিত তালুকদাৰ পিতাৰ নাম: উমা ঘৰ নং : ৬৫৭ বয়স : 43 লিঙ্গ : পুৰুষ	LQW1836846 ফটো উপলব্ধ	273 নাম : নমিতা তালুকদাৰ স্বামীৰ নাম: বঞ্জিত ঘৰ নং : ৬৫৭ বয়স : 39 লিঙ্গ : মহিলা	LQW1836857 ফটো উপলব্ধ
274 নাম : পবিত্ৰী তালুকদাৰ স্বামীৰ নাম: উমা ঘৰ নং : ৬৫৮ বয়স : 78 লিঙ্গ : মহিলা	LQW1836868 ফটো উপলব্ধ	275 নাম : মধু তালুকদাৰ পিতাৰ নাম: উমা ঘৰ নং : ৬৫৮ বয়স : 53 লিঙ্গ : পুৰুষ	LQW1836879 ফটো উপলব্ধ	276 নাম : ধৰিত্ৰী তালুকদাৰ স্বামীৰ নাম: মধু ঘৰ নং : ৬৫৮ বয়স : 45 লিঙ্গ : মহিলা	LQW1836880 ফটো উপলব্ধ
277 নাম : সুমিত্ৰা তালুকদাৰ স্বামীৰ নাম: হৰিচৰন ঘৰ নং : ৬৫৯ বয়স : 83 লিঙ্গ : মহিলা	LQW1836904 ফটো উপলব্ধ	278 নাম : বাজমোহন তালুকদাৰ পিতাৰ নাম: হৰিচৰন ঘৰ নং : ৬৫৯ বয়স : 58 লিঙ্গ : পুৰুষ	LQW1836915 ফটো উপলব্ধ	279 নাম : কুঞ্জ তালুকদাৰ স্বামীৰ নাম: বাজমোহন ঘৰ নং : ৬৫৯ বয়স : 55 লিঙ্গ : মহিলা	LQW1836926 ফটো উপলব্ধ
280 নাম : মদন তালুকদাৰ পিতাৰ নাম: হৰিচৰন ঘৰ নং : ৬৫৯ বয়স : 48 লিঙ্গ : পুৰুষ	LQW1836937 ফটো উপলব্ধ	281 নাম : প্ৰনিতা তালুকদাৰ স্বামীৰ নাম: শৰত তালুকদাৰ ঘৰ নং : ৬৫৯ বয়স : 47 লিঙ্গ : মহিলা	LQW1840739 ফটো উপলব্ধ	282 নাম : শৰত তালুকদাৰ পিতাৰ নাম: হৰিচৰন ঘৰ নং : ৬৫৯ বয়স : 40 লিঙ্গ : পুৰুষ	LQW1836948 ফটো উপলব্ধ
283 নাম : ধৰিত্ৰী তালুকদাৰ স্বামীৰ নাম: মদন তালুকদাৰ ঘৰ নং : ৬৫৯ বয়স : 37 লিঙ্গ : মহিলা	LQW1836971 ফটো উপলব্ধ	284 নাম : কমল তালুকদাৰ পিতাৰ নাম: হৰিচৰন ঘৰ নং : ৬৫৯ বয়স : 36 লিঙ্গ : পুৰুষ	LQW1836959 ফটো উপলব্ধ	285 নাম : বিংকু হালৈ স্বামীৰ নাম: কমল তালুকদাৰ ঘৰ নং : ৬৫৯ বয়স : 34 লিঙ্গ : মহিলা	LQW1840740 ফটো উপলব্ধ
286 নাম : জিতু তালুকদাৰ পিতাৰ নাম: বাজমোহন তালুকদাৰ ঘৰ নং : ৬৫৯ বয়স : 31 লিঙ্গ : পুৰুষ	LQW1973417 ফটো উপলব্ধ	287 নাম : লাবন্য তালুকদাৰ স্বামীৰ নাম: জীৱন ঘৰ নং : ৬৬০ বয়স : 78 লিঙ্গ : মহিলা	LQW1836982 ফটো উপলব্ধ	288 নাম : দিলীপ তালুকদাৰ পিতাৰ নাম: জীৱন ঘৰ নং : ৬৬০ বয়স : 48 লিঙ্গ : পুৰুষ	LQW1836993 ফটো উপলব্ধ
289 নাম : ভগবান তালুকদাৰ পিতাৰ নাম: জীৱন ঘৰ নং : ৬৬০ বয়স : 45 লিঙ্গ : পুৰুষ	LQW1837010 ফটো উপলব্ধ	290 নাম : বাণী তালুকদাৰ স্বামীৰ নাম: ভগৱান বৰ্মন ঘৰ নং : ৬৬০ বয়স : 43 লিঙ্গ : মহিলা	LQW1973360 ফটো উপলব্ধ	291 নাম : ভবেশ তালুকদাৰ পিতাৰ নাম: জীৱন ঘৰ নং : ৬৬০ বয়স : 41 লিঙ্গ : মহিলা	LQW1837021 ফটো উপলব্ধ
292 নাম : বনলতা তালুকদাৰ স্বামীৰ নাম: দিলীপ ঘৰ নং : ৬৬০ বয়স : 40 লিঙ্গ : মহিলা	LQW1837009 ফটো উপলব্ধ	293 নাম : মৰমী তালুকদাৰ পিতাৰ নাম: ভবেশ ৰাজবংশী ঘৰ নং : ৬৬০ বয়স : 33 লিঙ্গ : মহিলা	LQW1973428 ফটো উপলব্ধ	294 নাম : প্ৰানেশ্বৰ ডেকা পিতাৰ নাম: দয়্যৰাম ঘৰ নং : ৬৬১ বয়স : 76 লিঙ্গ : পুৰুষ	LQW1837043 ফটো উপলব্ধ
295 নাম : পাৰ্বতী ডেকা স্বামীৰ নাম: প্ৰানেশ্বৰ ঘৰ নং : ৬৬১ বয়স : 70 লিঙ্গ : মহিলা	LQW1837054 ফটো উপলব্ধ	296 নাম : দেবজিত ডেকা পিতাৰ নাম: প্ৰানেশ্বৰ ঘৰ নং : ৬৬১ বয়স : 48 লিঙ্গ : পুৰুষ	LQW1837065 ফটো উপলব্ধ	297 নাম : ৰঞ্জিত ডেকা পিতাৰ নাম: প্ৰানেশ্বৰ ঘৰ নং : ৬৬১ বয়স : 46 লিঙ্গ : পুৰুষ	LQW1837087 ফটো উপলব্ধ
298 নাম : ৰাতুল ডেকা পিতাৰ নাম: প্ৰানেশ্বৰ ঘৰ নং : ৬৬১ বয়স : 44 লিঙ্গ : পুৰুষ	LQW1837098 ফটো উপলব্ধ	299 নাম : প্ৰনব ডেকা পিতাৰ নাম: প্ৰানেশ্বৰ ঘৰ নং : ৬৬১ বয়স : 40 লিঙ্গ : পুৰুষ	LQW1837101 ফটো উপলব্ধ	300 নাম : নমিতা ডেকা স্বামীৰ নাম: দেবজিত ঘৰ নং : ৬৬১ বয়স : 40 লিঙ্গ : মহিলা	LQW1837076 ফটো উপলব্ধ

301 নাম : কুকি ডেকা স্বামীৰ নাম : ৰাজনিত ডেকা ঘৰ নং : ৬৬১ বয়স : 31 লিঙ্গ : মহিলা	LQW0388991 ফটো উপলব্ধ	302 নাম : মহেন্দ্ৰ হালৈ পিতাৰ নাম : নৰেশ্বৰ ঘৰ নং : ৬৬২ বয়স : 50 লিঙ্গ : পুৰুষ	LQW1837134 ফটো উপলব্ধ	303 নাম : মীনা হালৈ স্বামীৰ নাম : অনিৰুদ্ধ ঘৰ নং : ৬৬২ বয়স : 48 লিঙ্গ : মহিলা	LQW1837123 ফটো উপলব্ধ
304 নাম : কবিতা হালৈ স্বামীৰ নাম : মহেন্দ্ৰ হালৈ ঘৰ নং : ৬৬২ বয়স : 37 লিঙ্গ : মহিলা	LQW1837145 ফটো উপলব্ধ	305 নাম : নয়ন হালৈ পিতাৰ নাম : অনিৰাম হালৈ ঘৰ নং : ৬৬২ বয়স : 30 লিঙ্গ : পুৰুষ	LQW1840659 ফটো উপলব্ধ	306 নাম : প্ৰমদা হালৈ স্বামীৰ নাম : গজেন ঘৰ নং : ৬৬৩ বয়স : 78 লিঙ্গ : মহিলা	LQW1837156 ফটো উপলব্ধ
307 নাম : নুপেন হালৈ পিতাৰ নাম : গজেন ঘৰ নং : ৬৬৩ বয়স : 48 লিঙ্গ : পুৰুষ	LQW1837167 ফটো উপলব্ধ	308 নাম : হেমন্ত হালৈ পিতাৰ নাম : গজেন ঘৰ নং : ৬৬৩ বয়স : 46 লিঙ্গ : পুৰুষ	LQW1837178 ফটো উপলব্ধ	309 নাম : ভানু হালৈ পিতাৰ নাম : গজেন ঘৰ নং : ৬৬৩ বয়স : 44 লিঙ্গ : মহিলা	LQW1837189 ফটো উপলব্ধ
310 নাম : জোলালী দাল স্বামীৰ নাম : হেমন্ত হালৈ ঘৰ নং : ৬৬৩ বয়স : 39 লিঙ্গ : মহিলা	LQW0122408 ফটো উপলব্ধ	311 নাম : হিতেশ হালৈ পিতাৰ নাম : গজেন ঘৰ নং : ৬৬৩ বয়স : 38 লিঙ্গ : পুৰুষ	LQW1837203 ফটো উপলব্ধ	312 নাম : জুন হালৈ স্বামীৰ নাম : চংকেশ্বৰ হালৈ হালৈ ঘৰ নং : ৬৬৩ বয়স : 37 লিঙ্গ : মহিলা	LQW1973213 ফটো উপলব্ধ
313 নাম : লিপীকা হালৈ স্বামীৰ নাম : নুপেন হালৈ ঘৰ নং : ৬৬৩ বয়স : 35 লিঙ্গ : মহিলা	LQW0122416 ফটো উপলব্ধ	314 নাম : ভাৰতী দেৱী স্বামীৰ নাম : কন্দৰ্প ঘৰ নং : ৬৬৪ বয়স : 63 লিঙ্গ : মহিলা	LQW1837269 ফটো উপলব্ধ	315 নাম : বীনা দেৱী স্বামীৰ নাম : সুধীৰ ঘৰ নং : ৬৬৪ বয়স : 53 লিঙ্গ : মহিলা	LQW1837236 ফটো উপলব্ধ
316 নাম : অৰূপ শৰ্মা পিতাৰ নাম : সুধীৰ ঘৰ নং : ৬৬৪ বয়স : 36 লিঙ্গ : পুৰুষ	LQW1837305 ফটো উপলব্ধ	317 নাম : দীপ শৰ্মা পিতাৰ নাম : কন্দৰ্প ঘৰ নং : ৬৬৪ বয়স : 36 লিঙ্গ : পুৰুষ	LQW1837281 ফটো উপলব্ধ	318 নাম : উপমা দেৱী মাতৃৰ নাম : বীনা দেৱী ঘৰ নং : ৬৬৪ বয়স : 34 লিঙ্গ : মহিলা	LQW0122499 ফটো উপলব্ধ
S 319 নাম : ধীৰেশ্বৰ শৰ্মা পিতাৰ নাম : কান্তেশ্বৰ ঘৰ নং : ৬৬৫ বয়স : 78 লিঙ্গ : পুৰুষ	LQW1837327 ফটো উপলব্ধ	S 320 নাম : মঞ্জু দেৱী স্বামীৰ নাম : ধীৰেশ্বৰ ঘৰ নং : ৬৬৫ বয়স : 68 লিঙ্গ : মহিলা	LQW1837338 ফটো উপলব্ধ	S 321 নাম : মীৰা দেৱী স্বামীৰ নাম : ৰমেশ ঘৰ নং : ৬৬৫ বয়স : 63 লিঙ্গ : মহিলা	LQW1837372 ফটো উপলব্ধ
322 নাম : ৰঞ্জু বানী দেৱী স্বামীৰ নাম : ধৰ্মেশ্বৰ শৰ্মা ঘৰ নং : ৬৬৫ বয়স : 58 লিঙ্গ : মহিলা	LQW1837429 ফটো উপলব্ধ	S 323 নাম : জীতুমানি শৰ্মা পিতাৰ নাম : ৰমেশ ঘৰ নং : ৬৬৫ বয়স : 44 লিঙ্গ : পুৰুষ	LQW1837383 ফটো উপলব্ধ	S 324 নাম : কৌশিক শৰ্মা পিতাৰ নাম : ধীৰেশ্বৰ ঘৰ নং : ৬৬৫ বয়স : 43 লিঙ্গ : পুৰুষ	LQW1837350 ফটো উপলব্ধ
325 নাম : অলকেশ শৰ্মা পিতাৰ নাম : ধৰ্মেশ্বৰ শৰ্মা ঘৰ নং : ৬৬৫ বয়স : 36 লিঙ্গ : পুৰুষ	LQW1837430 ফটো উপলব্ধ	326 নাম : চন্দনা মিশ্ৰ স্বামীৰ নাম : অলকেশ শৰ্মা ঘৰ নং : 665 বয়স : 36 লিঙ্গ : মহিলা	LQW0541409 ফটো উপলব্ধ	327 নাম : গিৰিশ শৰ্মা পিতাৰ নাম : বানেশ্বৰ ঘৰ নং : ৬৬৬ বয়স : 68 লিঙ্গ : পুৰুষ	LQW1837474 ফটো উপলব্ধ
328 নাম : গুণেশ্বৰ শৰ্মা পিতাৰ নাম : বানেশ্বৰ শৰ্মা ঘৰ নং : ৬৬৬ বয়স : 66 লিঙ্গ : পুৰুষ	LQW1837496 ফটো উপলব্ধ	329 নাম : অমীয়া দেৱী স্বামীৰ নাম : গিৰিশ ঘৰ নং : ৬৬৬ বয়স : 58 লিঙ্গ : মহিলা	LQW1837485 ফটো উপলব্ধ	330 নাম : কনিকা দেৱী স্বামীৰ নাম : গুণেশ্বৰ শৰ্মা ঘৰ নং : ৬৬৬ বয়স : 49 লিঙ্গ : মহিলা	LQW1837509 ফটো উপলব্ধ

331 নাম : বিশুজিৎ শৰ্মা পিতাৰ নাম: গিৰিশ শৰ্মা ঘৰ নং : ৬৬৬ বয়স : 35 লিঙ্গ : পুৰুষ	LQW1840477 ফটো উপলব্ধ	332 নাম : দিনবন্ধু শৰ্মা পিতাৰ নাম: হৰি প্ৰসাদ ঘৰ নং : ৬৬৭ বয়স : 58 লিঙ্গ : পুৰুষ	LQW1837576 ফটো উপলব্ধ	333 নাম : মীৰা দেৱী স্বামীৰ নাম: দিনবন্ধু ঘৰ নং : ৬৬৭ বয়স : 48 লিঙ্গ : মহিলা	LQW1837587 ফটো উপলব্ধ
334 নাম : নগেন শৰ্মা পিতাৰ নাম: হৰি প্ৰসাদ ঘৰ নং : ৬৬৭ বয়স : 48 লিঙ্গ : পুৰুষ	LQW1837598 ফটো উপলব্ধ	335 নাম : শ্ৰেণী দেৱী স্বামীৰ নাম: নগেন শৰ্মা ঘৰ নং : ৬৬৭ বয়স : 46 লিঙ্গ : মহিলা	LQW1973235 ফটো উপলব্ধ	336 নাম : নিলীমা দেৱী স্বামীৰ নাম: প্ৰতাপ ঘৰ নং : ৬৬৮ বয়স : 58 লিঙ্গ : মহিলা	LQW1837612 ফটো উপলব্ধ
337 নাম : ভগবান শৰ্মা পিতাৰ নাম: খগেন ঘৰ নং : ৬৬৮ বয়স : 53 লিঙ্গ : পুৰুষ	LQW1837645 ফটো উপলব্ধ	338 নাম : পংকজ শৰ্মা পিতাৰ নাম: খগেন ঘৰ নং : ৬৬৮ বয়স : 48 লিঙ্গ : পুৰুষ	LQW1837678 ফটো উপলব্ধ	339 নাম : দেবজনী দেৱী স্বামীৰ নাম: ভগবান ঘৰ নং : ৬৬৮ বয়স : 48 লিঙ্গ : মহিলা	LQW1837656 ফটো উপলব্ধ
340 নাম : নুপেন শৰ্মা পিতাৰ নাম: খগেন ঘৰ নং : ৬৬৮ বয়স : 46 লিঙ্গ : পুৰুষ	LQW1837689 ফটো উপলব্ধ	341 নাম : দীপজ্যোতি শৰ্মা পিতাৰ নাম: ভগবান শৰ্মা ঘৰ নং : 668 বয়স : 28 লিঙ্গ : পুৰুষ	LQW0349308 ফটো উপলব্ধ	342 নাম : সুৰেশ শৰ্মা পিতাৰ নাম: ভগবান শৰ্মা ঘৰ নং : 668 বয়স : 24 লিঙ্গ : পুৰুষ	LQW1981489 ফটো উপলব্ধ
343 নাম : বদন হালৈ পিতাৰ নাম: মানিক ঘৰ নং : 669 বয়স : 46 লিঙ্গ : পুৰুষ	LQW1836277 ফটো উপলব্ধ	344 নাম : অন হালৈ স্বামীৰ নাম: বদন ঘৰ নং : 669 বয়স : 40 লিঙ্গ : মহিলা	LQW1836288 ফটো উপলব্ধ	345 নাম : তনয় দাস পিতাৰ নাম: বদন দাস ঘৰ নং : 669 বয়স : 20 লিঙ্গ : পুৰুষ	VMC0010165 ফটো উপলব্ধ
346 নাম : তৰলতা হালৈ স্বামীৰ নাম: পবিন ঘৰ নং : ৬৭১ বয়স : 68 লিঙ্গ : মহিলা	LQW1837703 ফটো উপলব্ধ	347 নাম : মলিন চন্দ্ৰ দাস পিতাৰ নাম: পবিন ঘৰ নং : ৬৭১ বয়স : 43 লিঙ্গ : পুৰুষ	LQW1837714 ফটো উপলব্ধ	348 নাম : নব হালৈ পিতাৰ নাম: পবিন ঘৰ নং : ৬৭১ বয়স : 40 লিঙ্গ : পুৰুষ	LQW1837725 ফটো উপলব্ধ
349 নাম : সঞ্জয় হালৈ পিতাৰ নাম: পবিন হালৈ ঘৰ নং : ৬৭১ বয়স : 37 লিঙ্গ : পুৰুষ	LQW0123349 ফটো উপলব্ধ	350 নাম : ববিতা হালৈ দাস স্বামীৰ নাম: মলিন চন্দ্ৰ দাস ঘৰ নং : ৬৭১ বয়স : 32 লিঙ্গ : মহিলা	LQW0123356 ফটো উপলব্ধ	# 351 নাম : অনামিকা হালৈ পিতাৰ নাম: নগেন হালৈ ঘৰ নং : 278 বয়স : 24 লিঙ্গ : মহিলা	LQW0291476 ফটো উপলব্ধ
352 নাম : নম্ৰতা হালৈ পিতাৰ নাম: নগেন হালৈ ঘৰ নং : 671 বয়স : 22 লিঙ্গ : পুৰুষ	LQW1542646 ফটো উপলব্ধ	353 নাম : ডালিম হালৈ পিতাৰ নাম: কামেশ্বৰ ঘৰ নং : ৬৭২ বয়স : 63 লিঙ্গ : পুৰুষ	LQW1837736 ফটো উপলব্ধ	354 নাম : নগেন হালৈ পিতাৰ নাম: কামেশ্বৰ ঘৰ নং : ৬৭২ বয়স : 61 লিঙ্গ : পুৰুষ	LQW1837781 ফটো উপলব্ধ
355 নাম : লক্ষ্যনা হালৈ পিতাৰ নাম: কামেশ্বৰ ঘৰ নং : ৬৭২ বয়স : 58 লিঙ্গ : পুৰুষ	LQW1837758 ফটো উপলব্ধ	356 নাম : হিমালী হালৈ স্বামীৰ নাম: নগেন ঘৰ নং : ৬৭২ বয়স : 53 লিঙ্গ : মহিলা	LQW1837792 ফটো উপলব্ধ	357 নাম : ধাৰিত্ৰী হালৈ স্বামীৰ নাম: কৰুণা কান্ত হালৈ ঘৰ নং : 672 বয়স : 40 লিঙ্গ : মহিলা	LQW2008894 ফটো উপলব্ধ
358 নাম : পংকজ হালৈ পিতাৰ নাম: ডালিম ঘৰ নং : ৬৭২ বয়স : 38 লিঙ্গ : পুৰুষ	LQW1837769 ফটো উপলব্ধ	359 নাম : নমিতা হালৈ স্বামীৰ নাম: পংকজ হালৈ ঘৰ নং : ৬৭২ বয়স : 37 লিঙ্গ : মহিলা	LQW1973280 ফটো উপলব্ধ	360 নাম : হেমেন হালৈ পিতাৰ নাম: ডালিম হালৈ ঘৰ নং : ৬৭২ বয়স : 33 লিঙ্গ : পুৰুষ	LQW1973268 ফটো উপলব্ধ

361 নাম : কৰনাকান্ত হালৈ পিতাৰ নাম: ডালিম ঘৰ নং : ৬৭২ বয়স : 30 লিঙ্গ : পুৰুষ	LQW1837770 ফটো উপলব্ধ	362 নাম : কামেশ্বৰ হালৈ পিতাৰ নাম: গোপী ঘৰ নং : ৬৭৩ বয়স : 63 লিঙ্গ : পুৰুষ	LQW1837816 ফটো উপলব্ধ	363 নাম : বেন হালৈ স্বামীৰ নাম: কামেশ্বৰ ঘৰ নং : ৬৭৩ বয়স : 61 লিঙ্গ : মহিলা	LQW1837827 ফটো উপলব্ধ
364 নাম : বলোৰাম হালৈ পিতাৰ নাম: গোপী ঘৰ নং : ৬৭৩ বয়স : 56 লিঙ্গ : পুৰুষ	LQW1837861 ফটো উপলব্ধ	365 নাম : ফুলমতী হালৈ স্বামীৰ নাম: বলোৰাম ঘৰ নং : ৬৭৩ বয়স : 48 লিঙ্গ : মহিলা	LQW1837872 ফটো উপলব্ধ	366 নাম : বিনয় হালৈ পিতাৰ নাম: কামেশ্বৰ ঘৰ নং : ৬৭৩ বয়স : 42 লিঙ্গ : পুৰুষ	LQW1837838 ফটো উপলব্ধ
367 নাম : দেবজনী হালৈ স্বামীৰ নাম: বিনয় হালৈ ঘৰ নং : ৬৭৩ বয়স : 40 লিঙ্গ : মহিলা	LQW1837894 ফটো উপলব্ধ	368 নাম : কবিতা হালৈ পিতাৰ নাম: কামেশ্বৰ ঘৰ নং : ৬৭৩ বয়স : 39 লিঙ্গ : মহিলা	LQW1837849 ফটো উপলব্ধ	369 নাম : হীতেশ হালৈ পিতাৰ নাম: কামেশ্বৰ ঘৰ নং : ৬৭৩ বয়স : 39 লিঙ্গ : পুৰুষ	LQW1837883 ফটো উপলব্ধ
370 নাম : দিপামনি হালৈ পিতাৰ নাম: কামেশ্বৰ ঘৰ নং : ৬৭৩ বয়স : 37 লিঙ্গ : মহিলা	LQW1837850 ফটো উপলব্ধ	371 নাম : হৰেকৃষ্ণ হালৈ পিতাৰ নাম: বলোৰাম হালৈ ঘৰ নং : ৬৭৩ বয়স : 36 লিঙ্গ : পুৰুষ	LQW1840568 ফটো উপলব্ধ	372 নাম : অলকেশ্বৰ হালৈ পিতাৰ নাম: বলোৰাম হালৈ ঘৰ নং : ৬৭৩ বয়স : 34 লিঙ্গ : পুৰুষ	LQW1840579 ফটো উপলব্ধ
373 নাম : চন্দনা হালৈ পিতাৰ নাম: বলোৰাম হালৈ ঘৰ নং : ৬৭৩ বয়স : 32 লিঙ্গ : পুৰুষ	LQW1840502 ফটো উপলব্ধ	374 নাম : লাবন্য হালৈ স্বামীৰ নাম: লক্ষেশ্বৰ ঘৰ নং : ৬৭৪ বয়স : 63 লিঙ্গ : মহিলা	LQW1837918 ফটো উপলব্ধ	375 নাম : খৰ্গেশ্বৰ হালৈ পিতাৰ নাম: লক্ষেশ্বৰ ঘৰ নং : ৬৭৪ বয়স : 39 লিঙ্গ : পুৰুষ	LQW1837929 ফটো উপলব্ধ
376 নাম : বৰ্ণালী হালৈ পিতাৰ নাম: লক্ষেশ্বৰ হালৈ ঘৰ নং : ৬৭৪ বয়স : 38 লিঙ্গ : মহিলা	LQW1840455 ফটো উপলব্ধ	377 নাম : অক্ষয় হালৈ পিতাৰ নাম: প্ৰানেশ্বৰ ঘৰ নং : ৬৭৫ বয়স : 53 লিঙ্গ : পুৰুষ	LQW1837941 ফটো উপলব্ধ	378 নাম : হৰমহন হালৈ পিতাৰ নাম: প্ৰানেশ্বৰ ঘৰ নং : ৬৭৫ বয়স : 52 লিঙ্গ : পুৰুষ	LQW1837963 ফটো উপলব্ধ
379 নাম : ৰেৱতী হালৈ স্বামীৰ নাম: অক্ষয় ঘৰ নং : ৬৭৫ বয়স : 48 লিঙ্গ : মহিলা	LQW1837952 ফটো উপলব্ধ	380 নাম : অলকা হালৈ স্বামীৰ নাম: হৰমোহন ঘৰ নং : ৬৭৫ বয়স : 46 লিঙ্গ : মহিলা	LQW1837974 ফটো উপলব্ধ	381 নাম : কন্দৰ্প হালৈ পিতাৰ নাম: প্ৰানেশ্বৰ ঘৰ নং : ৬৭৫ বয়স : 44 লিঙ্গ : পুৰুষ	LQW1837985 ফটো উপলব্ধ
382 নাম : ভবিতা হালৈ স্বামীৰ নাম: কন্দৰ্প হালৈ ঘৰ নং : ৬৭৫ বয়স : 33 লিঙ্গ : মহিলা	LQW1838002 ফটো উপলব্ধ	383 নাম : চম্পক হালৈ পিতাৰ নাম: হৰমহন ঘৰ নং : 675 বয়স : 23 লিঙ্গ : পুৰুষ	LQW1501006 ফটো উপলব্ধ	384 নাম : হিমাংশু হালৈ পিতাৰ নাম: অক্ষয় হালৈ ঘৰ নং : 675 বয়স : 22 লিঙ্গ : পুৰুষ	VMC0048413 ফটো উপলব্ধ
385 নাম : জ্যোতিষ হালৈ পিতাৰ নাম: কন্দৰ্প হালৈ ঘৰ নং : 675 বয়স : 20 লিঙ্গ : পুৰুষ	VMC0063156 ফটো উপলব্ধ	386 নাম : উত্তম হালৈ পিতাৰ নাম: ৰোহিত হালৈ ঘৰ নং : ৬৭৬ বয়স : 46 লিঙ্গ : পুৰুষ	LQW1838035 ফটো উপলব্ধ	387 নাম : মিনতি হালৈ স্বামীৰ নাম: উত্তম হালৈ ঘৰ নং : ৬৭৬ বয়স : 45 লিঙ্গ : মহিলা	LQW1838068 ফটো উপলব্ধ
388 নাম : বাস্তব হালৈ পিতাৰ নাম: উত্তম হালৈ ঘৰ নং : 676 বয়স : 20 লিঙ্গ : পুৰুষ	VMC0057729 ফটো উপলব্ধ	389 নাম : পবিত্ৰ হালৈ পিতাৰ নাম: কালিকান্ত ঘৰ নং : ৬৭৭ বয়স : 59 লিঙ্গ : পুৰুষ	LQW1838091 ফটো উপলব্ধ	390 নাম : কনক হালৈ পিতাৰ নাম: কালিকান্ত ঘৰ নং : ৬৭৭ বয়স : 52 লিঙ্গ : পুৰুষ	LQW1838104 ফটো উপলব্ধ

391 নাম : কল্পনা হালৈ স্বামীৰ নাম: কনক ঘৰ নং : ৬৭৭ বয়স : 48 লিঙ্গ : মহিলা	LQW1838115 ফটো উপলব্ধ	392 নাম : উদ্দিনা হালৈ পিতাৰ নাম: কনক ঘৰ নং : ৬৭৭ বয়স : 29 লিঙ্গ : মহিলা	LQW0254565 ফটো উপলব্ধ	393 নাম : সৌৰভ হালৈ পিতাৰ নাম: কনক হালৈ ঘৰ নং : ৬৭৭ বয়স : 28 লিঙ্গ : পুৰুষ	LQW0351304 ফটো উপলব্ধ
394 নাম : গৌতম হালৈ পিতাৰ নাম: দণ্ডী ঘৰ নং : ৬৭৮ বয়স : 38 লিঙ্গ : পুৰুষ	LQW1838148 ফটো উপলব্ধ	395 নাম : প্ৰসন্ন হালৈ পিতাৰ নাম: অনিৰাম ঘৰ নং : ৬৭৯ বয়স : 58 লিঙ্গ : পুৰুষ	LQW1838193 ফটো উপলব্ধ	396 নাম : উমেশ হালৈ পিতাৰ নাম: অনিৰাম ঘৰ নং : ৬৭৯ বয়স : 56 লিঙ্গ : পুৰুষ	LQW1838217 ফটো উপলব্ধ
397 নাম : জয়মতী হালৈ স্বামীৰ নাম: সৰ্বেশ্বৰ ঘৰ নং : ৬৭৯ বয়স : 53 লিঙ্গ : মহিলা	LQW1838182 ফটো উপলব্ধ	398 নাম : স্নাতা হালৈ স্বামীৰ নাম: প্ৰসন্ন ঘৰ নং : ৬৭৯ বয়স : 48 লিঙ্গ : মহিলা	LQW1838206 ফটো উপলব্ধ	399 নাম : কমলা হালৈ স্বামীৰ নাম: উমেশ ঘৰ নং : ৬৭৯ বয়স : 46 লিঙ্গ : মহিলা	LQW1838228 ফটো উপলব্ধ
400 নাম : কংকন হালৈ পিতাৰ নাম: সৰ্বেশ্বৰ হালৈ ঘৰ নং : ৬৭৯ বয়স : 32 লিঙ্গ : পুৰুষ	LQW1973257 ফটো উপলব্ধ	401 নাম : বিৰিণা হালৈ পিতাৰ নাম: প্ৰসন্ন ঘৰ নং : ৬৭৯ বয়স : 32 লিঙ্গ : মহিলা	LQW0254599 ফটো উপলব্ধ	402 নাম : দিম্পল হালৈ পিতাৰ নাম: প্ৰসন্ন ঘৰ নং : ৬৭৯ বয়স : 29 লিঙ্গ : মহিলা	LQW0254615 ফটো উপলব্ধ
403 নাম : গিৰীজা হালৈ স্বামীৰ নাম: ভবেন ঘৰ নং : ৬৮০ বয়স : 63 লিঙ্গ : মহিলা	LQW1838295 ফটো উপলব্ধ	404 নাম : লক্ষী হালৈ স্বামীৰ নাম: অভয় ঘৰ নং : ৬৮০ বয়স : 53 লিঙ্গ : মহিলা	LQW1838320 ফটো উপলব্ধ	405 নাম : মনিৰাম হালৈ পিতাৰ নাম: সতীশ ঘৰ নং : ৬৮০ বয়স : 53 লিঙ্গ : পুৰুষ	LQW1838251 ফটো উপলব্ধ
406 নাম : পুতুল হালৈ পিতাৰ নাম: সতীশ ঘৰ নং : ৬৮০ বয়স : 50 লিঙ্গ : পুৰুষ	LQW1838262 ফটো উপলব্ধ	407 নাম : বনমী হালৈ স্বামীৰ নাম: বাৰ্জেন ঘৰ নং : ৬৮০ বয়স : 48 লিঙ্গ : মহিলা	LQW1838273 ফটো উপলব্ধ	408 নাম : কনিকা হালৈ স্বামীৰ নাম: পুতুল হালৈ ঘৰ নং : ৬৮০ বয়স : 44 লিঙ্গ : মহিলা	LQW1979528 ফটো উপলব্ধ
409 নাম : দীপ জ্যোতি হালৈ পিতাৰ নাম: ভবেন ঘৰ নং : ৬৮০ বয়স : 38 লিঙ্গ : পুৰুষ	LQW1838308 ফটো উপলব্ধ	410 নাম : সঙ্গীতা হালৈ স্বামীৰ নাম: মনিৰাম ঘৰ নং : 680 বয়স : 38 লিঙ্গ : মহিলা	LQW1836415 ফটো উপলব্ধ	411 নাম : ব্ৰজেন হালৈ পিতাৰ নাম: ভবেন হালৈ ঘৰ নং : ৬৮০ বয়স : 34 লিঙ্গ : পুৰুষ	LQW1973246 ফটো উপলব্ধ
412 নাম : গিৰিধৰ হালৈ পিতাৰ নাম: অভয় হালৈ ঘৰ নং : ৬৮০ বয়স : 33 লিঙ্গ : পুৰুষ	LQW1838331 ফটো উপলব্ধ	413 নাম : গুনমনি হালৈ পিতাৰ নাম: অভয় ঘৰ নং : ৬৮০ বয়স : 31 লিঙ্গ : পুৰুষ	LQW0254698 ফটো উপলব্ধ	414 নাম : মুনাল হালৈ পিতাৰ নাম: হেমচন্দ্ৰ ঘৰ নং : ৬৮১ বয়স : 40 লিঙ্গ : পুৰুষ	LQW1838375 ফটো উপলব্ধ
415 নাম : কেশব হালৈ পিতাৰ নাম: মাধব ঘৰ নং : ৬৮২ বয়স : 63 লিঙ্গ : পুৰুষ	LQW1838386 ফটো উপলব্ধ	416 নাম : চাৰুবালা হালৈ স্বামীৰ নাম: কেশব ঘৰ নং : ৬৮২ বয়স : 58 লিঙ্গ : মহিলা	LQW1838397 ফটো উপলব্ধ	417 নাম : মানিক চন্দ্ৰ হালৈ পিতাৰ নাম: মাধব ঘৰ নং : ৬৮২ বয়স : 58 লিঙ্গ : পুৰুষ	LQW1838400 ফটো উপলব্ধ
418 নাম : পদমী হালৈ স্বামীৰ নাম: মানিক ঘৰ নং : ৬৮২ বয়স : 50 লিঙ্গ : মহিলা	LQW1838411 ফটো উপলব্ধ	S 419 নাম : চন্দনা হালৈ পিতাৰ নাম: কেশব হালৈ ঘৰ নং : ৬৮২ বয়স : 32 লিঙ্গ : মহিলা	LQW1973359 ফটো উপলব্ধ	420 নাম : অবিনাশ হালৈ পিতাৰ নাম: মানিক চন্দ্ৰ হালৈ ঘৰ নং : ৬৮২ বয়স : 32 লিঙ্গ : পুৰুষ	LQW1840488 ফটো উপলব্ধ

421 নাম : চন্দ্ৰকান্ত হালৈ পিতাৰ নাম: কেশব ঘৰ নং : ৬৮২ বয়স : 28 লিঙ্গ : পুৰুষ	LQW0254706 ফটো উপলব্ধ	422 নাম : প্ৰাণজিত হালৈ পিতাৰ নাম: মানিক হালৈ ঘৰ নং : ৬৮২ বয়স : 25 লিঙ্গ : পুৰুষ	LQW0319095 ফটো উপলব্ধ	423 নাম : তৰবালা হালৈ স্বামীৰ নাম: নৰেন ঘৰ নং : ৬৮২ক বয়স : 50 লিঙ্গ : মহিলা	LQW1838422 ফটো উপলব্ধ
424 নাম : মোহন হালৈ পিতাৰ নাম: ধৰনী ঘৰ নং : ৬৮৩ বয়স : 53 লিঙ্গ : পুৰুষ	LQW1838444 ফটো উপলব্ধ	425 নাম : মিনি হালৈ স্বামীৰ নাম: মোহন ঘৰ নং : ৬৮৩ বয়স : 48 লিঙ্গ : মহিলা	LQW1838455 ফটো উপলব্ধ	426 নাম : ভূপেন হালৈ পিতাৰ নাম: ধৰনী ঘৰ নং : ৬৮৩ বয়স : 48 লিঙ্গ : পুৰুষ	LQW1838466 ফটো উপলব্ধ
427 নাম : অনিতা হালৈ স্বামীৰ নাম: দীপক ঘৰ নং : ৬৮৩ বয়স : 42 লিঙ্গ : মহিলা	LQW1838499 ফটো উপলব্ধ	428 নাম : তপন কুমাৰ হালৈ পিতাৰ নাম: মোহন ঘৰ নং : ৬৮৩ বয়স : 29 লিঙ্গ : পুৰুষ	LQW0254748 ফটো উপলব্ধ	429 নাম : বনি হালৈ পিতাৰ নাম: সত্য ঘৰ নং : ৬৮৪ বয়স : 58 লিঙ্গ : পুৰুষ	LQW1838513 ফটো উপলব্ধ
430 নাম : কুলেন হালৈ পিতাৰ নাম: বনিধৰ ঘৰ নং : ৬৮৪ বয়স : 29 লিঙ্গ : পুৰুষ	LQW0254755 ফটো উপলব্ধ	431 নাম : কৃষ্ণ কান্ত হালৈ পিতাৰ নাম: মহেন্দ্ৰ ঘৰ নং : ৬৮৫ বয়স : 58 লিঙ্গ : পুৰুষ	LQW1838568 ফটো উপলব্ধ	432 নাম : পিতাম্বৰ হালৈ পিতাৰ নাম: মহেন্দ্ৰ ঘৰ নং : ৬৮৫ বয়স : 55 লিঙ্গ : পুৰুষ	LQW1838580 ফটো উপলব্ধ
433 নাম : সবিতা হালৈ স্বামীৰ নাম: পিতাম্বৰ ঘৰ নং : ৬৮৫ বয়স : 48 লিঙ্গ : মহিলা	LQW1838591 ফটো উপলব্ধ	434 নাম : ভগবান হালৈ পিতাৰ নাম: মহেন্দ্ৰ ঘৰ নং : ৬৮৫ বয়স : 45 লিঙ্গ : পুৰুষ	LQW1838604 ফটো উপলব্ধ	435 নাম : উপেন হালৈ পিতাৰ নাম: মহেন্দ্ৰ ঘৰ নং : ৬৮৫ বয়স : 41 লিঙ্গ : পুৰুষ	LQW1838615 ফটো উপলব্ধ
436 নাম : নিৰ্মালী হালৈ স্বামীৰ নাম: ভগবান হালৈ ঘৰ নং : ৬৮৫ বয়স : 36 লিঙ্গ : মহিলা	LQW1840422 ফটো উপলব্ধ	437 নাম : বৰ্ণালী হালৈ স্বামীৰ নাম: উপেন হালৈ ঘৰ নং : ৬৮৫ বয়স : 30 লিঙ্গ : মহিলা	LQW0124099 ফটো উপলব্ধ	438 নাম : হৰগোবিন্দ হালৈ পিতাৰ নাম: দুৰ্ধৰাম ঘৰ নং : ৬৮৬ বয়স : 50 লিঙ্গ : পুৰুষ	LQW1838648 ফটো উপলব্ধ
439 নাম : জগদীশ হালৈ পিতাৰ নাম: দুৰ্ধৰাম ঘৰ নং : ৬৮৬ বয়স : 48 লিঙ্গ : পুৰুষ	LQW1838660 ফটো উপলব্ধ	440 নাম : অলকা হালৈ স্বামীৰ নাম: জগদীশ হালৈ ঘৰ নং : 686 বয়স : 47 লিঙ্গ : মহিলা	LQW0513788 ফটো উপলব্ধ	441 নাম : বানীকান্ত হালৈ পিতাৰ নাম: ধাৰোৰাম ঘৰ নং : ৬৮৭ বয়স : 46 লিঙ্গ : পুৰুষ	LQW1838706 ফটো উপলব্ধ
442 নাম : গিতীকা হালৈ স্বামীৰ নাম: কন্দৰ্প ঘৰ নং : ৬৮৭ বয়স : 45 লিঙ্গ : মহিলা	LQW1838682 ফটো উপলব্ধ	443 নাম : গীতুমনি হালৈ স্বামীৰ নাম: সনাতন ঘৰ নং : ৬৮৭ বয়স : 43 লিঙ্গ : মহিলা	LQW1838739 ফটো উপলব্ধ	444 নাম : সবিতা হালৈ স্বামীৰ নাম: বানীকান্ত হালৈ ঘৰ নং : ৬৮৭ বয়স : 43 লিঙ্গ : মহিলা	LQW0351254 ফটো উপলব্ধ
445 নাম : মতিৰাম হালৈ পিতাৰ নাম: সৰ্বেশ্বৰ ঘৰ নং : ৬৮৮ বয়স : 72 লিঙ্গ : পুৰুষ	LQW1838740 ফটো উপলব্ধ	446 নাম : ধীৰাজ হালৈ পিতাৰ নাম: মতিৰাম ঘৰ নং : ৬৮৮ বয়স : 39 লিঙ্গ : পুৰুষ	LQW1838751 ফটো উপলব্ধ	447 নাম : অৰূপ হালৈ পিতাৰ নাম: মতিৰাম হালৈ ঘৰ নং : ৬৮৮ বয়স : 33 লিঙ্গ : মহিলা	LQW0124289 ফটো উপলব্ধ
448 নাম : অম্বিকা হালৈ পিতাৰ নাম: শান্তিৰাম ঘৰ নং : ৬৮৯ বয়স : 59 লিঙ্গ : পুৰুষ	LQW1838795 ফটো উপলব্ধ	449 নাম : মনিকা হালৈ স্বামীৰ নাম: আশ্বিকা ঘৰ নং : ৬৮৯ বয়স : 56 লিঙ্গ : মহিলা	LQW1838808 ফটো উপলব্ধ	450 নাম : কুসুম ডেকা স্বামীৰ নাম: লক্ষী ঘৰ নং : ৬৯০ বয়স : 68 লিঙ্গ : মহিলা	LQW1838819 ফটো উপলব্ধ

451 নাম : বিপুল ডেকা পিতাৰ নাম: লক্ষী ঘৰ নং : ৬৯০ বয়স : 50 লিঙ্গ : পুৰুষ	LQW1838820 ফটো উপলব্ধ	452 নাম : কমল ডেকা পিতাৰ নাম: লক্ষী ঘৰ নং : ৬৯০ বয়স : 42 লিঙ্গ : পুৰুষ	LQW1838831 ফটো উপলব্ধ	453 নাম : গীতিকা হালৈ স্বামীৰ নাম: বিপুল হালৈ ঘৰ নং : ৬৯০ বয়স : 40 লিঙ্গ : মহিলা	LQW1838842 ফটো উপলব্ধ
454 নাম : বিংকুমনি ডেকা স্বামীৰ নাম: কমল ঘৰ নং : ৬৯০ বয়স : 34 লিঙ্গ : মহিলা	LQW0254797 ফটো উপলব্ধ	455 নাম : লটিমা হালৈ স্বামীৰ নাম: ধৰনী ঘৰ নং : ৬৯১ বয়স : 53 লিঙ্গ : মহিলা	LQW1838853 ফটো উপলব্ধ	456 নাম : নবজিত হালৈ পিতাৰ নাম: ধৰনী ঘৰ নং : ৬৯১ বয়স : 37 লিঙ্গ : পুৰুষ	LQW1838864 ফটো উপলব্ধ
457 নাম : অনাৰাম হালৈ পিতাৰ নাম: হৰকান্ত ঘৰ নং : ৬৯২ বয়স : 73 লিঙ্গ : পুৰুষ	LQW1838875 ফটো উপলব্ধ	458 নাম : মিনতী হালৈ স্বামীৰ নাম: অনাৰাম ঘৰ নং : ৬৯২ বয়স : 63 লিঙ্গ : মহিলা	LQW1838886 ফটো উপলব্ধ	459 নাম : অনিল হালৈ পিতাৰ নাম: অনাৰাম ঘৰ নং : ৬৯২ বয়স : 36 লিঙ্গ : পুৰুষ	LQW1838897 ফটো উপলব্ধ
460 নাম : অৰ্চনা হালৈ স্বামীৰ নাম: অনিল হালৈ ঘৰ নং : ৬৯২ বয়স : 36 লিঙ্গ : মহিলা	LQW1838900 ফটো উপলব্ধ	461 নাম : তপন হালৈ পিতাৰ নাম: অনাৰাম হালৈ ঘৰ নং : ৬৯২ বয়স : 35 লিঙ্গ : পুৰুষ	LQW1838911 ফটো উপলব্ধ	462 নাম : কাব্যশ্ৰী মিথি হালৈ স্বামীৰ নাম: তপন ঘৰ নং : ৬৯২ বয়স : 35 লিঙ্গ : মহিলা	LQW0254805 ফটো উপলব্ধ
463 নাম : অজিত হালৈ পিতাৰ নাম: অনাৰাম হালৈ ঘৰ নং : ৬৯২ বয়স : 32 লিঙ্গ : পুৰুষ	LQW1840580 ফটো উপলব্ধ	464 নাম : হৰিনাথ হালৈ পিতাৰ নাম: মাধব ঘৰ নং : ৬৯৩ বয়স : 62 লিঙ্গ : পুৰুষ	LQW1838922 ফটো উপলব্ধ	465 নাম : কুসুম হালৈ স্বামীৰ নাম: হৰিনাথ ঘৰ নং : ৬৯৩ বয়স : 58 লিঙ্গ : মহিলা	LQW1838933 ফটো উপলব্ধ
466 নাম : জলি হালৈ পিতাৰ নাম: হৰিনাথ ঘৰ নং : ৬৯৩ বয়স : 37 লিঙ্গ : মহিলা	LQW1838955 ফটো উপলব্ধ	467 নাম : টকেশ্বৰ হালৈ পিতাৰ নাম: হৰিনাথ হালৈ ঘৰ নং : ৬৯৩ বয়স : 36 লিঙ্গ : পুৰুষ	LQW1973406 ফটো উপলব্ধ	468 নাম : দীনবন্ধু বৰ্মন পিতাৰ নাম: আনন্দি ঘৰ নং : ৬৯৪ বয়স : 58 লিঙ্গ : পুৰুষ	LQW1838966 ফটো উপলব্ধ
469 নাম : দিপাঞ্জলী হালৈ মাতৃৰ নাম: বনিমা হালৈ ঘৰ নং : 694 বয়স : 21 লিঙ্গ : মহিলা	VMC0033894 ফটো উপলব্ধ	470 নাম : কৈলাশ হালৈ পিতাৰ নাম: ফলিন ঘৰ নং : ৬৯৪ক বয়স : 50 লিঙ্গ : পুৰুষ	LQW1839005 ফটো উপলব্ধ	471 নাম : রনীমা হালৈ অন্যান্য: ফলিন হালৈ ঘৰ নং : ৬৯৪ক বয়স : 42 লিঙ্গ : মহিলা	LQW1840717 ফটো উপলব্ধ
472 নাম : বনিমা হালৈ স্বামীৰ নাম: অশ্বিনী ঘৰ নং : ৬৯৫ বয়স : 53 লিঙ্গ : মহিলা	LQW1839016 ফটো উপলব্ধ	473 নাম : অজয় কুমাৰ হালৈ মাতৃৰ নাম: বনিমা হালৈ ঘৰ নং : ৬৯৫ বয়স : 36 লিঙ্গ : পুৰুষ	LQW0124719 ফটো উপলব্ধ	474 নাম : মুনমী চৌধুৰী স্বামীৰ নাম: অজয় কুমাৰ হালৈ ঘৰ নং : 695 বয়স : 21 লিঙ্গ : মহিলা	VMC0091074 ফটো উপলব্ধ
475 নাম : বাপুৰাম হালৈ পিতাৰ নাম: হৰকান্ত ঘৰ নং : ৬৯৬ বয়স : 68 লিঙ্গ : পুৰুষ	LQW1839027 ফটো উপলব্ধ	476 নাম : জয়মতী হালৈ স্বামীৰ নাম: বাপুৰাম ঘৰ নং : ৬৯৬ বয়স : 53 লিঙ্গ : মহিলা	LQW1839038 ফটো উপলব্ধ	477 নাম : মথুৰ হালৈ পিতাৰ নাম: বাপুৰাম ঘৰ নং : ৬৯৬ বয়স : 37 লিঙ্গ : পুৰুষ	LQW1839049 ফটো উপলব্ধ
478 নাম : ভনীতা হালৈ পিতাৰ নাম: বাপুৰাম হালৈ ঘৰ নং : ৬৯৬ বয়স : 35 লিঙ্গ : মহিলা	LQW0124735 ফটো উপলব্ধ	479 নাম : অচ্যুত হালৈ পিতাৰ নাম: বাপুৰাম ঘৰ নং : ৬৯৬ বয়স : 28 লিঙ্গ : পুৰুষ	LQW0254987 ফটো উপলব্ধ	480 নাম : জোনালী হালৈ স্বামীৰ নাম: মথুৰ ঘৰ নং : ৬৯৬ বয়স : 28 লিঙ্গ : মহিলা	LQW0255018 ফটো উপলব্ধ

481 নাম : শশীন্দ্র শৰ্মা পিতাৰ নাম: কৰুনা ঘৰ নং : ৬৯৭ বয়স : 50 লিঙ্গ : পুৰুষ	LQW1839061 ফটো উপলব্ধ	482 নাম : ঘনশ্যাম বৰ্মন পিতাৰ নাম: সদা ঘৰ নং : ৬৯৭ বয়স : 47 লিঙ্গ : পুৰুষ	LQW1839083 ফটো উপলব্ধ	483 নাম : নিৰ্মলা দেৱী স্বামীৰ নাম: শশীন্দ্র শৰ্মা ঘৰ নং : ৬৯৭ বয়স : 37 লিঙ্গ : মহিলা	LQW0255026 ফটো উপলব্ধ
484 নাম : অনপমা দেৱী স্বামীৰ নাম: গনেশ ঘৰ নং : ৬৯৮ বয়স : 63 লিঙ্গ : মহিলা	LQW1839107 ফটো উপলব্ধ	485 নাম : ধুব শৰ্মা পিতাৰ নাম: গনেশ ঘৰ নং : ৬৯৮ বয়স : 38 লিঙ্গ : পুৰুষ	LQW1839118 ফটো উপলব্ধ	486 নাম : ললিত শৰ্মা পিতাৰ নাম: সত্যনাথ ঘৰ নং : 699 বয়স : 55 লিঙ্গ : পুৰুষ	LQW1834964 ফটো উপলব্ধ
487 নাম : গায়ত্ৰী দেৱী স্বামীৰ নাম: ললিত ঘৰ নং : 699 বয়স : 48 লিঙ্গ : মহিলা	LQW1834975 ফটো উপলব্ধ	S 488 নাম : পৰেশ শৰ্মা পিতাৰ নাম: মাধৱ ঘৰ নং : ৭০০ বয়স : 74 লিঙ্গ : পুৰুষ	LQW1839163 ফটো উপলব্ধ	S 489 নাম : সুমিত্ৰা দেৱী স্বামীৰ নাম: পৰেশ ঘৰ নং : ৭০০ বয়স : 70 লিঙ্গ : মহিলা	LQW1839174 ফটো উপলব্ধ
S 490 নাম : নমিতা দেৱী পিতাৰ নাম: পৰেশ ঘৰ নং : ৭০০ বয়স : 38 লিঙ্গ : মহিলা	LQW1839209 ফটো উপলব্ধ	491 নাম : উপেন শৰ্মা পিতাৰ নাম: ভগবান ঘৰ নং : ৭০১ বয়স : 66 লিঙ্গ : পুৰুষ	LQW1839276 ফটো উপলব্ধ	492 নাম : কম্পনা দেৱী পিতাৰ নাম: উপেন শৰ্মা ঘৰ নং : ৭০১ বয়স : 55 লিঙ্গ : মহিলা	LQW1973202 ফটো উপলব্ধ
493 নাম : গোপাল চন্দ্ৰ হালৈ পিতাৰ নাম: দোমাহী ৰাম হালৈ ঘৰ নং : 702 বয়স : 63 লিঙ্গ : পুৰুষ	LQW1835296 ফটো উপলব্ধ	494 নাম : ভটিমা হালৈ স্বামীৰ নাম: গোপাল ঘৰ নং : 702 বয়স : 58 লিঙ্গ : মহিলা	LQW1835309 ফটো উপলব্ধ	495 নাম : হীৰকজ্যোতি হালৈ পিতাৰ নাম: গোপাল চন্দ্ৰ হালৈ ঘৰ নং : 702 বয়স : 28 লিঙ্গ : পুৰুষ	LQW0254136 ফটো উপলব্ধ
496 নাম : দীনেশ শৰ্মা পিতাৰ নাম: জীবেশ্বৰ ঘৰ নং : ৭০৩ বয়স : 72 লিঙ্গ : পুৰুষ	LQW1839356 ফটো উপলব্ধ	497 নাম : প্ৰফুল্ল শৰ্মা পিতাৰ নাম: জীবেশ্বৰ ঘৰ নং : ৭০৩ বয়স : 58 লিঙ্গ : পুৰুষ	LQW1839367 ফটো উপলব্ধ	498 নাম : দেবজাণী ভট্ট স্বামীৰ নাম: প্ৰফুল্ল ঘৰ নং : ৭০৩ বয়স : 53 লিঙ্গ : মহিলা	LQW1839378 ফটো উপলব্ধ
499 নাম : বিকাশ শৰ্মা পিতাৰ নাম: দীনেশ শৰ্মা ঘৰ নং : ৭০৩ বয়স : 36 লিঙ্গ : পুৰুষ	LQW1840557 ফটো উপলব্ধ	500 নাম : চিন্ময় শৰ্মা পিতাৰ নাম: দীনেশ শৰ্মা ঘৰ নং : ৭০৩ বয়স : 32 লিঙ্গ : পুৰুষ	LQW1840546 ফটো উপলব্ধ	501 নাম : সুসীতা দেৱী স্বামীৰ নাম: বিকাশ শৰ্মা ঘৰ নং : 703 বয়স : 25 লিঙ্গ : মহিলা	VMC0085993 ফটো উপলব্ধ
502 নাম : কামিনী দেৱী স্বামীৰ নাম: কালি কান্ত ঘৰ নং : ৭০৪ বয়স : 77 লিঙ্গ : মহিলা	LQW1839390 ফটো উপলব্ধ	503 নাম : গীতক শৰ্মা পিতাৰ নাম: কালি কান্ত ঘৰ নং : ৭০৪ বয়স : 49 লিঙ্গ : পুৰুষ	LQW1839403 ফটো উপলব্ধ	504 নাম : মৃদলা মিশ্ৰ পিতাৰ নাম: গীতক শৰ্মা ঘৰ নং : ৭০৪ বয়স : 48 লিঙ্গ : মহিলা	LQW1973462 ফটো উপলব্ধ
505 নাম : গৌতম শৰ্মা পিতাৰ নাম: কালি কান্ত ঘৰ নং : ৭০৪ বয়স : 47 লিঙ্গ : পুৰুষ	LQW1839414 ফটো উপলব্ধ	506 নাম : দীপমালা দেৱী পিতাৰ নাম: গৌতম শৰ্মা ঘৰ নং : ৭০৪ বয়স : 41 লিঙ্গ : মহিলা	LQW1973484 ফটো উপলব্ধ	507 নাম : হৰষিত শৰ্মা পিতাৰ নাম: মাধব ঘৰ নং : ৭০৫ বয়স : 76 লিঙ্গ : পুৰুষ	LQW1839425 ফটো উপলব্ধ
508 নাম : সৰলা দেৱী স্বামীৰ নাম: হৰষিত ঘৰ নং : ৭০৫ বয়স : 63 লিঙ্গ : মহিলা	LQW1839436 ফটো উপলব্ধ	509 নাম : গীতামনি দেৱী পিতাৰ নাম: হৰষিত ঘৰ নং : ৭০৫ বয়স : 38 লিঙ্গ : মহিলা	LQW1839447 ফটো উপলব্ধ	510 নাম : চিন্মনি দেৱী পিতাৰ নাম: হৰষিত ঘৰ নং : ৭০৫ বয়স : 36 লিঙ্গ : মহিলা	LQW1839458 ফটো উপলব্ধ

511 নাম : বীৰাজ শৰ্মা পিতাৰ নাম: হৰষিত শৰ্মা ঘৰ নং : ৭০৫ বয়স : 34 লিঙ্গ : পুৰুষ	LQW1840591 ফটো উপলব্ধ	512 নাম : শশীপ্ৰভা দেৱী স্বামীৰ নাম: দধিৰাম ঘৰ নং : ৭০৬ বয়স : 73 লিঙ্গ : মহিলা	LQW1839469 ফটো উপলব্ধ	513 নাম : বাণী কান্ত শৰ্মা পিতাৰ নাম: অৰবিন্দ ঘৰ নং : ৭০৭ বয়স : 58 লিঙ্গ : পুৰুষ	LQW1839470 ফটো উপলব্ধ
514 নাম : দিম্ফীতা কুশ্যাপ পিতাৰ নাম: বানীকান্ত শৰ্মা ঘৰ নং : 707 বয়স : 24 লিঙ্গ : মহিলা	VMC0004606 ফটো উপলব্ধ	515 নাম : সুশীল মিশ্ৰ পিতাৰ নাম: বমনী ঘৰ নং : ৭০৮ বয়স : 61 লিঙ্গ : পুৰুষ	LQW1839527 ফটো উপলব্ধ	516 নাম : ভূপেন মিশ্ৰ পিতাৰ নাম: বমনী ঘৰ নং : ৭০৮ বয়স : 58 লিঙ্গ : পুৰুষ	LQW1839549 ফটো উপলব্ধ
517 নাম : বিধু দেৱী স্বামীৰ নাম: নব ঘৰ নং : ৭০৮ বয়স : 55 লিঙ্গ : মহিলা	LQW1839516 ফটো উপলব্ধ	518 নাম : সবীতা দেৱী স্বামীৰ নাম: সুশীল ঘৰ নং : ৭০৮ বয়স : 52 লিঙ্গ : মহিলা	LQW1839538 ফটো উপলব্ধ	519 নাম : গীতাজ্জলি ভট্টাচাৰ্য স্বামীৰ নাম: ভূপেন ঘৰ নং : ৭০৮ বয়স : 51 লিঙ্গ : মহিলা	LQW1839550 ফটো উপলব্ধ
520 নাম : সমিৰন মিশ্ৰ পিতাৰ নাম: নৱ মিশ্ৰ ঘৰ নং : ৭০৮ বয়স : 30 লিঙ্গ : পুৰুষ	LQW0255117 ফটো উপলব্ধ	521 নাম : হুমা মিশ্ৰ পিতাৰ নাম: ভূপেন মিশ্ৰ ঘৰ নং : 708 বয়স : 20 লিঙ্গ : মহিলা	VMC0057547 ফটো উপলব্ধ	522 নাম : নগেন শৰ্মা পিতাৰ নাম: তাৰানাথ শৰ্মা ঘৰ নং : ৭১০ বয়স : 80 লিঙ্গ : পুৰুষ	LQW0386201 ফটো উপলব্ধ
523 নাম : নুপেন শৰ্মা পিতাৰ নাম: তাৰানাথ ঘৰ নং : ৭১০ বয়স : 73 লিঙ্গ : পুৰুষ	LQW1839583 ফটো উপলব্ধ	524 নাম : অন্নদা দেৱী স্বামীৰ নাম: নুপেন ঘৰ নং : ৭১০ বয়স : 64 লিঙ্গ : মহিলা	LQW1839594 ফটো উপলব্ধ	525 নাম : বুবল শৰ্মা পিতাৰ নাম: নুপেন ঘৰ নং : ৭১০ বয়স : 43 লিঙ্গ : পুৰুষ	LQW1839607 ফটো উপলব্ধ
526 নাম : মানদা দেৱী স্বামীৰ নাম: ভবেন ঘৰ নং : ৭১১ বয়স : 73 লিঙ্গ : মহিলা	LQW1839629 ফটো উপলব্ধ	527 নাম : নিতুল শৰ্মা পিতাৰ নাম: ভবেন ঘৰ নং : ৭১১ বয়স : 53 লিঙ্গ : পুৰুষ	LQW1839630 ফটো উপলব্ধ	528 নাম : মিন্টল শৰ্মা পিতাৰ নাম: ভবেন ঘৰ নং : ৭১১ বয়স : 50 লিঙ্গ : পুৰুষ	LQW1839641 ফটো উপলব্ধ
529 নাম : অমৰ শৰ্মা পিতাৰ নাম: ভবেন ঘৰ নং : ৭১১ বয়স : 36 লিঙ্গ : পুৰুষ	LQW1839663 ফটো উপলব্ধ	530 নাম : মাইন শৰ্মা পিতাৰ নাম: ভবেন শৰ্মা ঘৰ নং : ৭১১ বয়স : 33 লিঙ্গ : মহিলা	LQW0126359 ফটো উপলব্ধ	531 নাম : ডিব্বেশ্বৰ বৰ্মন পিতাৰ নাম: হৰকান্ত ঘৰ নং : ৭১২ বয়স : 53 লিঙ্গ : পুৰুষ	LQW1839710 ফটো উপলব্ধ
532 নাম : সবিতা বৰ্মন স্বামীৰ নাম: ডিব্বেশ্বৰ ঘৰ নং : ৭১২ বয়স : 48 লিঙ্গ : মহিলা	LQW1839721 ফটো উপলব্ধ	533 নাম : ৰমা কান্ত বৰ্মন পিতাৰ নাম: হৰকান্ত ঘৰ নং : ৭১২ বয়স : 47 লিঙ্গ : পুৰুষ	LQW1839754 ফটো উপলব্ধ	534 নাম : ললিতা বৰ্মন স্বামীৰ নাম: ৰমা বৰ্মন ঘৰ নং : ৭১২ বয়স : 45 লিঙ্গ : মহিলা	LQW0126367 ফটো উপলব্ধ
535 নাম : চিমিতা বৰ্মন পিতাৰ নাম: ৰজনী বৰ্মন ঘৰ নং : ৭১২ ক বয়স : 30 লিঙ্গ : মহিলা	LQW0351163 ফটো উপলব্ধ	536 নাম : অবিনাশ বৰ্মন পিতাৰ নাম: ডিব্বেশ্বৰ বৰ্মন ঘৰ নং : 712 বয়স : 24 লিঙ্গ : পুৰুষ	VMC0047456 ফটো উপলব্ধ	537 নাম : ৰজনী বৰ্মন পিতাৰ নাম: ধৰনী ঘৰ নং : ৭১২ক বয়স : 56 লিঙ্গ : পুৰুষ	LQW1839765 ফটো উপলব্ধ
538 নাম : কবিতা বৰ্মন পিতাৰ নাম: ৰজনী বৰ্মন ঘৰ নং : ৭১২ক বয়স : 32 লিঙ্গ : মহিলা	LQW1840626 ফটো উপলব্ধ	539 নাম : কল্পনা বৰ্মন স্বামীৰ নাম: বাবুলী ঘৰ নং : ৭১৩ বয়স : 50 লিঙ্গ : মহিলা	LQW1839812 ফটো উপলব্ধ	540 নাম : কবিতা বৰ্মন পিতাৰ নাম: বাবুলী বৰ্মন ঘৰ নং : 713 বয়স : 24 লিঙ্গ : মহিলা	LQW1128396 ফটো উপলব্ধ

541 নাম : গনেশ্বৰ হালৈ পিতাৰ নাম: সাধিৰাম ঘৰ নং : 714 বয়স : 72 লিঙ্গ : পুৰুষ	LQW1835978 ফটো উপলব্ধ	542 নাম : কনিকা হালৈ স্বামীৰ নাম: গনেশ্বৰ ঘৰ নং : 714 বয়স : 53 লিঙ্গ : মহিলা	LQW1835989 ফটো উপলব্ধ	543 নাম : নিতুল হালৈ পিতাৰ নাম: গনেশ্বৰ ঘৰ নং : 714 বয়স : 37 লিঙ্গ : পুৰুষ	LQW1836006 ফটো উপলব্ধ
544 নাম : অৰ্চনা হালৈ পিতাৰ নাম: গনেশ্বৰ ঘৰ নং : 714 বয়স : 33 লিঙ্গ : মহিলা	LQW1836017 ফটো উপলব্ধ	545 নাম : পাপুমনি হালৈ পিতাৰ নাম: গনেশ্বৰ হালৈ ঘৰ নং : 714 বয়স : 32 লিঙ্গ : পুৰুষ	LQW1973337 ফটো উপলব্ধ	546 নাম : অনামিকা হালৈ পিতাৰ নাম: গনেশ্বৰ হালৈ ঘৰ নং : 714 বয়স : 32 লিঙ্গ : মহিলা	LQW1973348 ফটো উপলব্ধ
547 নাম : চন্দনা হালৈ স্বামীৰ নাম: নিতুল হালৈ ঘৰ নং : 714 বয়স : 31 লিঙ্গ : মহিলা	LQW0119628 ফটো উপলব্ধ	548 নাম : অনপ হালৈ পিতাৰ নাম: গনেশ্বৰ হালৈ ঘৰ নং : 714 বয়স : 26 লিঙ্গ : পুৰুষ	LQW0470583 ফটো উপলব্ধ	549 নাম : ধনজিত বৰ্মন পিতাৰ নাম: দীনেশ ঘৰ নং : 925 বয়স : 36 লিঙ্গ : পুৰুষ	LQW1839867 ফটো উপলব্ধ
550 নাম : থানেশ্বৰী ডেকা স্বামীৰ নাম: হেমকান্ত ঘৰ নং : 916 বয়স : 83 লিঙ্গ : মহিলা	LQW1839878 ফটো উপলব্ধ	551 নাম : উপেন্দ্ৰ নাৰায়ন ডেকা পিতাৰ নাম: হেমকান্ত ঘৰ নং : 916 বয়স : 58 লিঙ্গ : পুৰুষ	LQW1839925 ফটো উপলব্ধ	552 নাম : অনিতা ডেকা পিতাৰ নাম: হেমকান্ত ঘৰ নং : 916 বয়স : 48 লিঙ্গ : মহিলা	LQW1839947 ফটো উপলব্ধ
553 নাম : কুলেন ডেকা পিতাৰ নাম: হেমকান্ত ঘৰ নং : 916 বয়স : 46 লিঙ্গ : পুৰুষ	LQW1839958 ফটো উপলব্ধ	554 নাম : নিটুমা দাস স্বামীৰ নাম: কুলেন ডেকা ঘৰ নং : 716 বয়স : 34 লিঙ্গ : মহিলা	VMC0088070 ফটো উপলব্ধ	555 নাম : ভূপেন ডেকা পিতাৰ নাম: নিলকান্ত ঘৰ নং : 919 বয়স : 61 লিঙ্গ : পুৰুষ	LQW1839969 ফটো উপলব্ধ
556 নাম : বীনা ডেকা স্বামীৰ নাম: ভূপেন ঘৰ নং : 919 বয়স : 53 লিঙ্গ : মহিলা	LQW1839970 ফটো উপলব্ধ	557 নাম : উতপল বৰ্মান পিতাৰ নাম: বমনী ঘৰ নং : 918 বয়স : 46 লিঙ্গ : পুৰুষ	LQW1840013 ফটো উপলব্ধ	558 নাম : শৰত চন্দ্ৰ বৰ্মন পিতাৰ নাম: কনক ঘৰ নং : 919 বয়স : 60 লিঙ্গ : পুৰুষ	LQW1840024 ফটো উপলব্ধ
559 নাম : ভবেন চন্দ্ৰ বৰ্মন পিতাৰ নাম: কনক ঘৰ নং : 919 বয়স : 56 লিঙ্গ : পুৰুষ	LQW1840068 ফটো উপলব্ধ	560 নাম : যতীন চন্দ্ৰ বৰ্মন পিতাৰ নাম: কনক বৰ্মন ঘৰ নং : 919 বয়স : 52 লিঙ্গ : পুৰুষ	LQW1840091 ফটো উপলব্ধ	561 নাম : ফলিন বৰ্মন পিতাৰ নাম: কনক ঘৰ নং : 919 বয়স : 48 লিঙ্গ : পুৰুষ	LQW1840115 ফটো উপলব্ধ
562 নাম : ৰুপহীনা ন্বাজাৰী স্বামীৰ নাম: যতীন ঘৰ নং : 919 বয়স : 45 লিঙ্গ : মহিলা	LQW1840104 ফটো উপলব্ধ	563 নাম : সবিতা বৰ্মন স্বামীৰ নাম: শৰত ঘৰ নং : 919 বয়স : 44 লিঙ্গ : মহিলা	LQW1840035 ফটো উপলব্ধ	564 নাম : দিপীকা বৰ্মন স্বামীৰ নাম: ভবেন ঘৰ নং : 919 বয়স : 43 লিঙ্গ : মহিলা	LQW1840079 ফটো উপলব্ধ
565 নাম : দিপাসিতা বৰ্মন পিতাৰ নাম: শৰত বৰ্মন ঘৰ নং : 919 বয়স : 28 লিঙ্গ : মহিলা	LQW0396200 ফটো উপলব্ধ	566 নাম : মৃদাসিতা বৰ্মন পিতাৰ নাম: শৰত বৰ্মন ঘৰ নং : 719 বয়স : 23 লিঙ্গ : মহিলা	LQW1481837 ফটো উপলব্ধ	567 নাম : দিব্যামণি বৰ্মন মাতৃৰ নাম: দিপিকা বৰ্মন ঘৰ নং : 719 বয়স : 22 লিঙ্গ : মহিলা	VMC0065177 ফটো উপলব্ধ
568 নাম : হেমন বৰ্মন পিতাৰ নাম: কালিচৰন ঘৰ নং : 921 বয়স : 53 লিঙ্গ : পুৰুষ	LQW1840171 ফটো উপলব্ধ	569 নাম : মঞ্জু বৰ্মন স্বামীৰ নাম: হেমন ঘৰ নং : 921 বয়স : 46 লিঙ্গ : মহিলা	LQW1840182 ফটো উপলব্ধ	570 নাম : বীনা বৰ্মন স্বামীৰ নাম: ৰামেশ্বৰ ঘৰ নং : 923 বয়স : 80 লিঙ্গ : মহিলা	LQW1840193 ফটো উপলব্ধ

571 নাম : ধীৰেন্দ্ৰ নাথ বৰ্মন পিতাৰ নাম: ৰামেশ্বৰ ঘৰ নং : ৭২৩ বয়স : 60 লিঙ্গ : পুৰুষ	LQW1840206 ফটো উপলব্ধ	572 নাম : পদ্মাবতী বৰ্মন স্বামীৰ নাম: ধীৰেন ঘৰ নং : ৭২৩ বয়স : 53 লিঙ্গ : মহিলা	LQW1840217 ফটো উপলব্ধ	573 নাম : ভবেশ বৰ্মন পিতাৰ নাম: ৰামেশ্বৰ বৰ্মন ঘৰ নং : ৭২৩ বয়স : 46 লিঙ্গ : পুৰুষ	LQW1840228 ফটো উপলব্ধ
574 নাম : মৃদুল বৰ্মন মাতৃৰ নাম: বীনা বৰ্মন ঘৰ নং : ৭২৩ বয়স : 35 লিঙ্গ : পুৰুষ	LQW0127217 ফটো উপলব্ধ	575 নাম : জিত্তী হুজুৰী পিতাৰ নাম: মহেন্দ্ৰ হুজুৰী ঘৰ নং : 723 বয়স : 33 লিঙ্গ : মহিলা	LQW1921693 ফটো উপলব্ধ	576 নাম : গৰিমা বৰ্মন পিতাৰ নাম: ধীৰেন্দ্ৰ নাথ বৰ্মন ঘৰ নং : ৭২৩ বয়স : 28 লিঙ্গ : মহিলা	LQW0351288 ফটো উপলব্ধ
577 নাম : মিথু বৰ্মন পিতাৰ নাম: বাবুলী বৰ্মন ঘৰ নং : 723 বয়স : 25 লিঙ্গ : পুৰুষ	LQW1127208 ফটো উপলব্ধ	578 নাম : উত্তম বৰ্মন পিতাৰ নাম: গোলক ঘৰ নং : ৭২৪ বয়স : 50 লিঙ্গ : পুৰুষ	LQW1840262 ফটো উপলব্ধ	579 নাম : গোবিন্দ বৰ্মন পিতাৰ নাম: গোলক ঘৰ নং : ৭২৪ বয়স : 47 লিঙ্গ : পুৰুষ	LQW1840284 ফটো উপলব্ধ
580 নাম : পূৰ্বী বৰ্মন স্বামীৰ নাম: উত্তম ঘৰ নং : ৭২৪ বয়স : 40 লিঙ্গ : মহিলা	LQW1840273 ফটো উপলব্ধ	581 নাম : শৰত চন্দ্ৰ বৰ্মন পিতাৰ নাম: চন্দ্ৰ ঘৰ নং : ৭২৫ বয়স : 63 লিঙ্গ : পুৰুষ	LQW1840308 ফটো উপলব্ধ	582 নাম : পখিলা বৰ্মন স্বামীৰ নাম: শৰৎ চন্দ্ৰ বৰ্মন ঘৰ নং : ৭২৫ বয়স : 53 লিঙ্গ : মহিলা	LQW1840319 ফটো উপলব্ধ
583 নাম : পঙ্কজ বৰ্মন পিতাৰ নাম: শৰত বৰ্মন ঘৰ নং : ৭২৫ বয়স : 36 লিঙ্গ : পুৰুষ	LQW1973304 ফটো উপলব্ধ	584 নাম : কল্যাণী বৰ্মন পিতাৰ নাম: শৰত বৰ্মন ঘৰ নং : ৭২৫ বয়স : 32 লিঙ্গ : মহিলা	LQW1973315 ফটো উপলব্ধ	585 নাম : বসন্ত বৰ্মন পিতাৰ নাম: শৰৎ বৰ্মন ঘৰ নং : ৭২৫ বয়স : 31 লিঙ্গ : পুৰুষ	LQW1973326 ফটো উপলব্ধ
586 নাম : নিৰ্মালী পাঠক স্বামীৰ নাম: পংকজ বৰ্মন ঘৰ নং : 725 বয়স : 28 লিঙ্গ : মহিলা	VMC0033910 ফটো উপলব্ধ	587 নাম : প্ৰনামিকা ৰায় স্বামীৰ নাম: বসন্ত বৰ্মন ঘৰ নং : 725 বয়স : 24 লিঙ্গ : মহিলা	JGY1312768 ফটো উপলব্ধ	588 নাম : সৰলা বৰ্মন স্বামীৰ নাম: তৰুন ঘৰ নং : ৭২৬ বয়স : 53 লিঙ্গ : মহিলা	LQW1840375 ফটো উপলব্ধ
589 নাম : খৰ্গেশ্বৰ বৰ্মন পিতাৰ নাম: কমলা ঘৰ নং : ৭২৬ বয়স : 53 লিঙ্গ : পুৰুষ	LQW1840386 ফটো উপলব্ধ	590 নাম : গৌতম বৰ্মন পিতাৰ নাম: কমলা ঘৰ নং : ৭২৬ বয়স : 46 লিঙ্গ : পুৰুষ	LQW1840400 ফটো উপলব্ধ	591 নাম : নমিতা বৰ্মন স্বামীৰ নাম: খৰ্গেশ্বৰ ঘৰ নং : ৭২৬ বয়স : 43 লিঙ্গ : মহিলা	LQW1840397 ফটো উপলব্ধ
592 নাম : হিমালী বৰ্মন স্বামীৰ নাম: গৌতম ঘৰ নং : ৭২৬ বয়স : 41 লিঙ্গ : মহিলা	LQW1840411 ফটো উপলব্ধ	593 নাম : ৰিমা বৰ্মন পিতাৰ নাম: তৰুন বৰ্মন ঘৰ নং : ৭২৬ বয়স : 33 লিঙ্গ : মহিলা	LQW1973439 ফটো উপলব্ধ	594 নাম : বিকু বৰ্মন পিতাৰ নাম: তৰুন বৰ্মন ঘৰ নং : ৭২৬ বয়স : 32 লিঙ্গ : পুৰুষ	LQW1973440 ফটো উপলব্ধ
595 নাম : স্বৰাতী বৰ্মন পিতাৰ নাম: গৌতম বৰ্মন ঘৰ নং : 726 বয়স : 24 লিঙ্গ : মহিলা	VMC0131458 ফটো উপলব্ধ	596 নাম : হিৰকজ্যোতি বৰ্মন পিতাৰ নাম: গৌতম বৰ্মন ঘৰ নং : 726 বয়স : 20 লিঙ্গ : পুৰুষ	VMC0126169 ফটো উপলব্ধ	597 নাম : প্ৰনবী বৰ্মন স্বামীৰ নাম: গোবিন্দ বৰ্মন ঘৰ নং : ৭২৮ বয়স : 39 লিঙ্গ : মহিলা	LQW0351098 ফটো উপলব্ধ
598 নাম : পম্পী তালুকদাৰ পিতাৰ নাম: জিতেন তালুকদাৰ ঘৰ নং : 729 বয়স : 27 লিঙ্গ : মহিলা	HBP0574905 ফটো উপলব্ধ	599 নাম : পৰাগ বৰ্মন পিতাৰ নাম: দীনবন্ধু বৰ্মন ঘৰ নং : ৭৬৩ বয়স : 31 লিঙ্গ : পুৰুষ	LQW0379743 ফটো উপলব্ধ	# 600 নাম : জ্যোতিৰ্ময় মিশ্ৰ পিতাৰ নাম: সুশীল মিশ্ৰ ঘৰ নং : 708 বয়স : 28 লিঙ্গ : পুৰুষ	LQW0279729 ফটো উপলব্ধ

601	LQW0306696	ফটো উপলব্ধ
নাম : কন্দৰ্প নাথ পিতাৰ নাম: খগেন্দ্ৰ নাথ ঘৰ নং : নতুন বয়স : 61 লিঙ্গ : পুৰুষ		

602	LQW0306704	ফটো উপলব্ধ
নাম : বিজয়া লক্ষ্মী নাথ স্বামীৰ নাম: কন্দৰ্প নাথ ঘৰ নং : নতুন বয়স : 52 লিঙ্গ : মহিলা		

603	LQW0539346	ফটো উপলব্ধ
নাম : কুলেন বৰ্মন পিতাৰ নাম: স্বৰ্গেশ্বৰ বৰ্মন ঘৰ নং : নতুন বয়স : 38 লিঙ্গ : পুৰুষ		

604	LQW1113711	ফটো উপলব্ধ
নাম : ললিতা বৰ্মন স্বামীৰ নাম: কুলেন বৰ্মন ঘৰ নং : নিই বয়স : 37 লিঙ্গ : মহিলা		

605	LQW0306712	ফটো উপলব্ধ
নাম : ধ্ৰুৱজ্যোতি নাথ পিতাৰ নাম: কন্দৰ্প নাথ ঘৰ নং : নতুন বয়স : 30 লিঙ্গ : পুৰুষ		

606	1	VMC0137695	ফটো উপলব্ধ	নাম : দীনেশ হালৈ পিতাৰ নাম: সিদ্ধেশ্বৰ হালৈ ঘৰ নং : 635 বয়স : 58 লিঙ্গ : পুৰুষ
607	1	VMC0139618	ফটো উপলব্ধ	নাম : ভনীতা দেৱী স্বামীৰ নাম: মনোজ শৰ্মা ঘৰ নং : ৬২৬ বয়স : 32 লিঙ্গ : মহিলা
608	1	VMC0139667	ফটো উপলব্ধ	নাম : কাকলি ভূৰদ্বাজ পিতাৰ নাম: শশিন্দ্ৰ শৰ্মা ঘৰ নং : ৬৯৭ বয়স : 21 লিঙ্গ : মহিলা
609	1	VMC0140640	ফটো উপলব্ধ	নাম : পাৰ্থজিত হালৈ পিতাৰ নাম: কৃষ্ণ হালৈ ঘৰ নং : 634 বয়স : 18 লিঙ্গ : পুৰুষ
610	1	VMC0140574	ফটো উপলব্ধ	নাম : শিবানী দাস পিতাৰ নাম: খগেন দাস ঘৰ নং : 632 বয়স : 27 লিঙ্গ : মহিলা
611	1	VMC0143826	ফটো উপলব্ধ	নাম : প্ৰানজিৎ হালৈ পিতাৰ নাম: পিতাম্বৰ হালৈ ঘৰ নং : 685 বয়স : 21 লিঙ্গ : পুৰুষ
612	1	VMC0143834	ফটো উপলব্ধ	নাম : পাপৰী হালৈ পিতাৰ নাম: পিতাম্বৰ হালৈ ঘৰ নং : 685 বয়স : 27 লিঙ্গ : মহিলা
613	1	VMC0144279	ফটো উপলব্ধ	নাম : বিকাশ হালৈ পিতাৰ নাম: দীপক হালৈ ঘৰ নং : 683 বয়স : 19 লিঙ্গ : পুৰুষ
614	1	VMC0150052	ফটো উপলব্ধ	নাম : পাপৰি দাস স্বামীৰ নাম: দলাল হালৈ ঘৰ নং : 646 বয়স : 26 লিঙ্গ : মহিলা
615	1	CGJ2439261	ফটো উপলব্ধ	নাম : নমিতা দত্ত পিতাৰ নাম: অতুল বৰ্মন ঘৰ নং : 719 বয়স : 39 লিঙ্গ : মহিলা
616	1	VMC0161364	ফটো উপলব্ধ	নাম : মেঘালী হালৈ পিতাৰ নাম: প্ৰসন্ন হালৈ ঘৰ নং : 679 বয়স : 22 লিঙ্গ : মহিলা
617	1	LQW0450023	ফটো উপলব্ধ	নাম : বিনীতা দেৱী স্বামীৰ নাম: ভাৰত চন্দ্ৰ দেব শৰ্মা ঘৰ নং : 627 বয়স : 45 লিঙ্গ : মহিলা
618	1	LQW0514075	ফটো উপলব্ধ	নাম : সীমান্ত হালৈ পিতাৰ নাম: দিপেন হালৈ ঘৰ নং : 653 বয়স : 24 লিঙ্গ : পুৰুষ
619	1	LQW0457382	ফটো উপলব্ধ	নাম : বীজমণি হালৈ পিতাৰ নাম: ফুকন হালৈ ঘৰ নং : 636 বয়স : 26 লিঙ্গ : মহিলা
620	1	LQW1124379	ফটো উপলব্ধ	নাম : বিকাশ হালৈ পিতাৰ নাম: ৰবেন হালৈ ঘৰ নং : 645 বয়স : 24 লিঙ্গ : পুৰুষ
621	1	LQW0291039	ফটো উপলব্ধ	নাম : কৰিষ্মা দাস পিতাৰ নাম: খগেন দাস ঘৰ নং : 632 বয়স : 23 লিঙ্গ : মহিলা
622	1	LQW0476929	ফটো উপলব্ধ	নাম : হিৰামণি ভৰালী স্বামীৰ নাম: গিৰিধৰ হালৈ ঘৰ নং : 680 বয়স : 29 লিঙ্গ : মহিলা
623	1	LQW0354829	ফটো উপলব্ধ	নাম : কৰিষ্মা হালৈ পিতাৰ নাম: ৰমণী হালৈ ঘৰ নং : 638 বয়স : 27 লিঙ্গ : মহিলা
624	1	LQW0450098	ফটো উপলব্ধ	নাম : গাগী কাশ্যপ পিতাৰ নাম: গুৰাজিত শৰ্মা ঘৰ নং : 620 বয়স : 24 লিঙ্গ : মহিলা
625	1	LQW0078766	ফটো উপলব্ধ	নাম : অৰপ মেধী পিতাৰ নাম: নগেন্দ্ৰ মেধী ঘৰ নং : 709 বয়স : 36 লিঙ্গ : পুৰুষ
626	1	LQW1814682	ফটো উপলব্ধ	নাম : নগেন্দ্ৰ নাথ পিতাৰ নাম: মহেন্দ্ৰ মেধী ঘৰ নং : 709 বয়স : 59 লিঙ্গ : পুৰুষ
627	1	LQW0461087	ফটো উপলব্ধ	নাম : টাইক্ল হালৈ পিতাৰ নাম: দিজেন্দ্ৰ হালৈ ঘৰ নং : 653 বয়স : 26 লিঙ্গ : মহিলা
628	1	VMC0001222	ফটো উপলব্ধ	নাম : কাকলি শৰ্মা মাতৃৰ নাম: মীৰা দেবী ঘৰ নং : 667 বয়স : 22 লিঙ্গ : মহিলা
629	1	LQW0444810	ফটো উপলব্ধ	নাম : মৃণাল মিশ্ৰ মাতৃৰ নাম: বিধু দেবী ঘৰ নং : 708 বয়স : 28 লিঙ্গ : পুৰুষ
630	1	LQW1123264	ফটো উপলব্ধ	নাম : বন্দনা ডেকা স্বামীৰ নাম: ৰাতুল ঘৰ নং : 661 বয়স : 31 লিঙ্গ : মহিলা
631	1	LQW1814693	ফটো উপলব্ধ	নাম : পদমী মেধী স্বামীৰ নাম: নগেন ঘৰ নং : 709 বয়স : 53 লিঙ্গ : মহিলা
632	1	LQW2012490	ফটো উপলব্ধ	নাম : মনজিত বৰ্মন পিতাৰ নাম: শৰত চন্দ্ৰ বৰ্মন ঘৰ নং : 719 বয়স : 22 লিঙ্গ : পুৰুষ

## ভোটাৰৰ সাৰাংশ

## A) ভোটাৰৰ সংখ্যা

	তালিকাৰ প্ৰকাৰ	তালিকাৰ চিনাক্তকৰণ	ভোটাৰৰ সংখ্যা				
			পুৰুষ	মহিলা	৩য় লিঙ্গ	মুঠ	
I	মূল তালিকা	মূল তালিকা	বিশেষ সংশোধন, 2026 চনৰ পূৰ্বৰ 2025 চনৰ মূল তালিকাৰ লগত থকা সংযোজন সমূহ একত্ৰিতকৰন কৰা তালিকা।	302	303	0	605
II	যোগ তালিকা	পৰিপূৰক 1	বিশেষ সংক্ষিপ্ত সংশোধন, 2026	10	17	0	27
III	বিয়োজন তালিকা	পৰিপূৰক 1	বিশেষ সংক্ষিপ্ত সংশোধন, 2026	8	11	0	19
IV	লিংগ ক্ষেত্ৰত পৰিবৰ্তনৰ বাবে পাৰ্থক্য			0	0	0	0
এই সংশোধনৰ পিছত ভোটাৰ তালিকাত ভোটাৰৰ মুঠ সংখ্যা (I+II-III+IV)				304	309	0	613

## B) শুধৰনীৰ সংখ্যা

তালিকাৰ প্ৰকাৰ	তালিকাৰ চিনাক্তকৰণ	শুধৰনীৰ সংখ্যা
পৰিপূৰক 1	বিশেষ সংক্ষিপ্ত সংশোধন, 2026	4

নিৰ্বাচক পঞ্জীয়ন বিষয়াৰ স্বাক্ষৰ

E-মৃত, S-স্থানান্তৰিত/ বাসস্থান পৰিবৰ্তন, R-প্ৰতিলিপি, M-নিখোজ, Q-অযোগ্য