

## ভোটাৰ তালিকা 2026 S03 অসম

বিধানসভা সমষ্টিৰ নম্বৰ, নাম আৰু সংৰক্ষণৰ স্থিতি : 40 - টিছ (সাধাৰণ)		খণ্ড নং : 84																			
এই বিধানসভা সমষ্টিত কোন সংসদীয় সমষ্টিৰ অন্তৰ্গত তাৰ নম্বৰ, নাম আৰু সংৰক্ষণ স্থিতি : 3 - বৰপেটা (সাধাৰণ)																					
1. সংশোধনৰ বিৱৰণ																					
সংশোধনৰ বছৰ	2026	তালিকাৰ চিনাক্তকৰণ																			
ভিত্তি তাৰিখ	01-01-2026	বিশেষ সংশোধন, 2026 চনৰ পূৰ্বৰ 2025 চনৰ মূল তালিকাৰ লগত থকা সংযোজন সমূহ একত্ৰিতকৰণ কৰা তালিকা।																			
সংশোধনৰ প্ৰকাৰ	বিশেষ সংশোধন 2026																				
প্ৰকাশনৰ তাৰিখ	10-02-2026																				
2. খণ্ড আৰু ভোটগ্ৰহন কেন্দ্ৰৰ বিৱৰণ																					
খণ্ডৰ অন্তৰ্গত এলেকা সমূহৰ নম্বৰ আৰু নাম																					
1-ভোজকুছি	<table border="1" style="width: 100%; border-collapse: collapse;"> <tr> <td>মূল চহৰ/গাওঁ</td> <td>: ভোজকুছি</td> </tr> <tr> <td>ৱাৰ্ড নং</td> <td>:</td> </tr> <tr> <td>ডাকঘৰ</td> <td>: মাখিবাহা</td> </tr> <tr> <td>পুলিচ থানা</td> <td>: টিছ</td> </tr> <tr> <td>ব্লক</td> <td>: টিছ</td> </tr> <tr> <td>ৰাজহ চক্ৰ</td> <td>: টিছ</td> </tr> <tr> <td>জিলা</td> <td>: নলবাৰী</td> </tr> <tr> <td>পিনকোড</td> <td>: 781374</td> </tr> </table>					মূল চহৰ/গাওঁ	: ভোজকুছি	ৱাৰ্ড নং	:	ডাকঘৰ	: মাখিবাহা	পুলিচ থানা	: টিছ	ব্লক	: টিছ	ৰাজহ চক্ৰ	: টিছ	জিলা	: নলবাৰী	পিনকোড	: 781374
মূল চহৰ/গাওঁ	: ভোজকুছি																				
ৱাৰ্ড নং	:																				
ডাকঘৰ	: মাখিবাহা																				
পুলিচ থানা	: টিছ																				
ব্লক	: টিছ																				
ৰাজহ চক্ৰ	: টিছ																				
জিলা	: নলবাৰী																				
পিনকোড	: 781374																				
3. ভোটগ্ৰহন কেন্দ্ৰৰ বিৱৰণ																					
ভোটগ্ৰহন কেন্দ্ৰৰ নম্বৰ আৰু নাম :		ভোটগ্ৰহন কেন্দ্ৰৰ প্ৰকাৰ (পুৰুষ/মহিলা/সাধাৰণ)		সাধাৰণ																	
84 - ভোজকুছি হাইস্কুল		খণ্ডৰ অন্তৰ্গত সহায়ক ভোটগ্ৰহন কেন্দ্ৰৰ সংখ্যা :		0																	
ভোটগ্ৰহন কেন্দ্ৰৰ ঠিকনা :																					
ভোজকুছি হাইস্কুল, ৰুম নং ১, ভোজকুছি, নলবাৰী																					
4. ভোটাৰৰ সংখ্যা																					
আৰম্ভনি ক্ৰমিক নং	শেষ ক্ৰমিক নং	মুঠ ভোটাৰ																			
		পুৰুষ	মহিলা	৩য় লিঙ্গ	মুঠ																
1	1113	550	482	0	1032																

নিৰ্বাচক পঞ্জীয়ন বিষয়াৰ স্বাক্ষৰ

Nazri Naksha

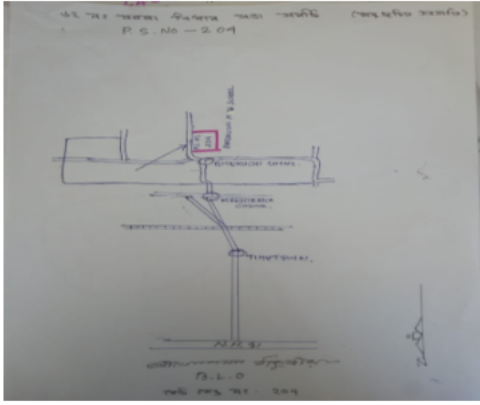

Google Map View



Polling Station Building Front View



ভোটগ্ৰহন কেন্দ্ৰৰ সন্মুখৰ দৃশ্য



Cad View

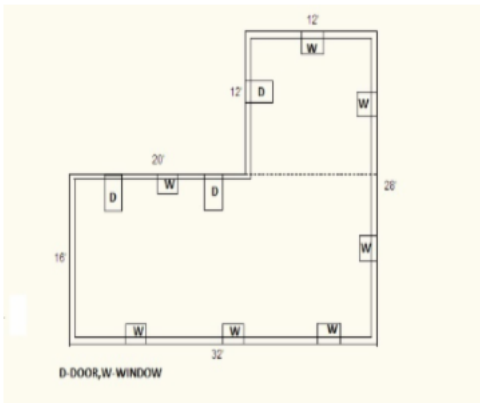

Key MAP View

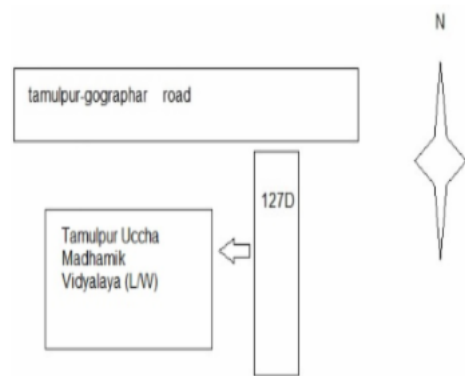

# 1 নাম : হিমালী ঠাকুৰীয়া স্বামীৰ নাম : গৌতম বৰ্মন ঘৰ নং : ১৭৯ বয়স : 50 লিঙ্গ : মহিলা	LQW1470913 ফটো উপলব্ধ	S 2 নাম : সঞ্জিত বৰ্মন পিতাৰ নাম : কন্দৰ্প বৰ্মন ঘৰ নং : 000 বয়স : 47 লিঙ্গ : পুৰুষ	LQW1503937 ফটো উপলব্ধ	S 3 নাম : পিংকমণি ঠাকুৰীয়া স্বামীৰ নাম : পৰেশ ঠাকুৰীয়া ঘৰ নং : 00 বয়স : 39 লিঙ্গ : মহিলা	LQW0446625 ফটো উপলব্ধ
S 4 নাম : ভনিতা ঠাকুৰীয়া স্বামীৰ নাম : ভৈৰেশ্বৰ ঠাকুৰীয়া ঘৰ নং : 000 বয়স : 29 লিঙ্গ : মহিলা	LQW1493097 ফটো উপলব্ধ	# 5 নাম : নবেদিতা বৰ্মন স্বামীৰ নাম : মাথুৰ বাৰ্মন ঘৰ নং : ৯৪ বয়স : 28 লিঙ্গ : মহিলা	LQW1983816 ফটো উপলব্ধ	# 6 নাম : ভার্জিল কাকতি পিতাৰ নাম : বলদেৱ কাকতি ঘৰ নং : ৮৪ বয়স : 27 লিঙ্গ : পুৰুষ	LQW1490069 ফটো উপলব্ধ
7 নাম : উদয় ঠাকুৰীয়া পিতাৰ নাম : তাৰিণী ঠাকুৰীয়া ঘৰ নং : 000 বয়স : 27 লিঙ্গ : পুৰুষ	LQW1492149 ফটো উপলব্ধ	E 8 নাম : পৰাগ কলিতা পিতাৰ নাম : অনিল কলিতা ঘৰ নং : 00 বয়স : 26 লিঙ্গ : পুৰুষ	LQW2021335 ফটো উপলব্ধ	9 নাম : নিতুসীতা বৰ্মন পিতাৰ নাম : উত্তম বৰ্মন ঘৰ নং : 000 বয়স : 24 লিঙ্গ : মহিলা	LQW1475532 ফটো উপলব্ধ
# 10 নাম : ডিম্পী ঠাকুৰীয়া পিতাৰ নাম : পশুপতি ঠাকুৰীয়া ঘৰ নং : ৪৪ বয়স : 24 লিঙ্গ : মহিলা	LQW1990555 ফটো উপলব্ধ	# 11 নাম : বিশাল বাৰ্মন পিতাৰ নাম : নাৱধান বাৰ্মন ঘৰ নং : ৯৪ বয়স : 22 লিঙ্গ : পুৰুষ	LQW1983873 ফটো উপলব্ধ	# 12 নাম : কৌশিক দাস পিতাৰ নাম : পয়োধৰ দাস ঘৰ নং : ১০ বয়স : 22 লিঙ্গ : পুৰুষ	LQW2022887 ফটো উপলব্ধ
# 13 নাম : চান ঠাকুৰীয়া পিতাৰ নাম : দ্বিজেন ঠাকুৰীয়া ঘৰ নং : ২৭ বয়স : 22 লিঙ্গ : পুৰুষ	LQW2023414 ফটো উপলব্ধ	14 নাম : ধনেশ্বৰ বৰ্মন পিতাৰ নাম : থানু ঘৰ নং : ১ বয়স : 57 লিঙ্গ : পুৰুষ	LQW1854564 ফটো উপলব্ধ	15 নাম : পদ্মা বৰ্মন স্বামীৰ নাম : থানু ঘৰ নং : ১ বয়স : 47 লিঙ্গ : মহিলা	LQW1854575 ফটো উপলব্ধ
16 নাম : মিতালী তালুকদাৰ স্বামীৰ নাম : ধৰণী তালুকদাৰ ঘৰ নং : 01 বয়স : 36 লিঙ্গ : মহিলা	LQW0466474 ফটো উপলব্ধ	17 নাম : প্ৰণিতা মজুমডাৰ স্বামীৰ নাম : সঞ্জীৱ মজুমডাৰ ঘৰ নং : 001 বয়স : 31 লিঙ্গ : মহিলা	LQW2011385 ফটো উপলব্ধ	18 নাম : মিনয়াৰা বিবি স্বামীৰ নাম : জিন্টু আলী ঘৰ নং : 1 বয়স : 30 লিঙ্গ : মহিলা	LQW0373787 ফটো উপলব্ধ
19 নাম : খঞ্জন বৰ্মন পিতাৰ নাম : ধনেশ্বৰ বৰ্মন ঘৰ নং : ১ বয়স : 28 লিঙ্গ : পুৰুষ	LQW0000455 ফটো উপলব্ধ	S 20 নাম : খগেন বৰ্মন পিতাৰ নাম : পৰমেশ্বৰ বৰ্মন ঘৰ নং : 01 বয়স : 25 লিঙ্গ : পুৰুষ	VMC0039107 ফটো উপলব্ধ	21 নাম : মাকনী বৰ্মন স্বামীৰ নাম : প্ৰদীপ বৰ্মন ঘৰ নং : ২ বয়স : 62 লিঙ্গ : মহিলা	LQW1854597 ফটো উপলব্ধ
22 নাম : অঞ্জন বৰ্মন পিতাৰ নাম : প্ৰদীপ ঘৰ নং : ২ বয়স : 36 লিঙ্গ : পুৰুষ	LQW1854611 ফটো উপলব্ধ	23 নাম : ব্ৰজেন বৰ্মন পিতাৰ নাম : প্ৰদীপ ঘৰ নং : ২ বয়স : 34 লিঙ্গ : পুৰুষ	LQW1854600 ফটো উপলব্ধ	24 নাম : হৰিশ বৰ্মন পিতাৰ নাম : প্ৰদীপ বৰ্মন ঘৰ নং : ২ বয়স : 30 লিঙ্গ : পুৰুষ	LQW0043737 ফটো উপলব্ধ
25 নাম : গীতিকা বৰ্মন স্বামীৰ নাম : অঞ্জন বৰ্মন ঘৰ নং : 2 বয়স : 30 লিঙ্গ : মহিলা	LQW0543421 ফটো উপলব্ধ	26 নাম : জয়দেয় বৰ্মন পিতাৰ নাম : অৰুণ বৰ্মন ঘৰ নং : ৩ বয়স : 65 লিঙ্গ : পুৰুষ	LQW1854644 ফটো উপলব্ধ	27 নাম : শিব বৰ্মন পিতাৰ নাম : অৰুণ চন্দ্ৰ বৰ্মন ঘৰ নং : ৩ বয়স : 56 লিঙ্গ : পুৰুষ	LQW1854666 ফটো উপলব্ধ
28 নাম : ভবানী বৰ্মন স্বামীৰ নাম : জয়দেয় ঘৰ নং : ৩ বয়স : 49 লিঙ্গ : মহিলা	LQW1854655 ফটো উপলব্ধ	29 নাম : দেৱজনী বৰ্মন স্বামীৰ নাম : শিবৰাম বৰ্মন ঘৰ নং : ৩ বয়স : 48 লিঙ্গ : মহিলা	LQW1854677 ফটো উপলব্ধ	30 নাম : জ্ঞানেন্দ্ৰ বৰ্মন পিতাৰ নাম : শিব ঘৰ নং : ৩ বয়স : 39 লিঙ্গ : পুৰুষ	LQW1854622 ফটো উপলব্ধ

31 নাম : তাপস বৰ্মন পিতাৰ নাম: শিৱ বৰ্মন ঘৰ নং : 3 বয়স : 29 লিঙ্গ : পুৰুষ	LQW0073049 ফটো উপলব্ধ	32 নাম : হৃষিকেশ বৰ্মন পিতাৰ নাম: জয়দেব বৰ্মন ঘৰ নং : 3 বয়স : 28 লিঙ্গ : পুৰুষ	LQW0336222 ফটো উপলব্ধ	33 নাম : জিণ্টু বৰ্মন পিতাৰ নাম: শিৱ ৰাম বৰ্মন ঘৰ নং : 3 বয়স : 26 লিঙ্গ : পুৰুষ	LQW0373605 ফটো উপলব্ধ
34 নাম : নিহাৰ বৰ্মন পিতাৰ নাম: জয়দেব বৰ্মন ঘৰ নং : 3 বয়স : 24 লিঙ্গ : পুৰুষ	LQW0515817 ফটো উপলব্ধ	35 নাম : দংশী বৰ্মন পিতাৰ নাম: গণেশ্বৰ বৰ্মন ঘৰ নং : 8 বয়স : 54 লিঙ্গ : পুৰুষ	LQW1854702 ফটো উপলব্ধ	36 নাম : ৰীনা হালৈ স্বামীৰ নাম: উমেশ হালৈ ঘৰ নং : 4 বয়স : 46 লিঙ্গ : মহিলা	VMC0039404 ফটো উপলব্ধ
37 নাম : বিনীতা দাস বৰ্মন স্বামীৰ নাম: দংশী বৰ্মন ঘৰ নং : 8 বয়স : 45 লিঙ্গ : মহিলা	LQW1854713 ফটো উপলব্ধ	38 নাম : পৰিসিতা বৰ্মন পিতাৰ নাম: দংশী বৰ্মন ঘৰ নং : 4 বয়স : 27 লিঙ্গ : মহিলা	LQW0540039 ফটো উপলব্ধ	39 নাম : ডলী বৰ্মন পিতাৰ নাম: দংশী বৰ্মন ঘৰ নং : 4 বয়স : 24 লিঙ্গ : মহিলা	LQW0540021 ফটো উপলব্ধ
40 নাম : পবিত্ৰ ঠাকুৰীয়া পিতাৰ নাম: হৰনাথ ঘৰ নং : 5 বয়স : 61 লিঙ্গ : পুৰুষ	LQW1854724 ফটো উপলব্ধ	41 নাম : প্ৰণিতা ঠাকুৰীয়া স্বামীৰ নাম: পবিত্ৰ ঘৰ নং : 5 বয়স : 51 লিঙ্গ : মহিলা	LQW1854735 ফটো উপলব্ধ	42 নাম : প্ৰণিতা ঠাকুৰীয়া স্বামীৰ নাম: বনজিত ঠাকুৰীয়া ঘৰ নং : 5 বয়স : 46 লিঙ্গ : মহিলা	LQW1854757 ফটো উপলব্ধ
43 নাম : ধ্ৰুৱজ্যোতি ঠাকুৰীয়া পিতাৰ নাম: পবিত্ৰ ঠাকুৰীয়া ঘৰ নং : 5 বয়স : 28 লিঙ্গ : পুৰুষ	LQW0351833 ফটো উপলব্ধ	44 নাম : দীপমনি বৰ্মন পিতাৰ নাম: অচ্যুত বৰ্মন ঘৰ নং : 5 বয়স : 28 লিঙ্গ : পুৰুষ	LQW0104117 ফটো উপলব্ধ	45 নাম : হিমাংশু বৰ্মন পিতাৰ নাম: অচ্যুত বৰ্মন ঘৰ নং : 5 বয়স : 28 লিঙ্গ : পুৰুষ	LQW0351973 ফটো উপলব্ধ
46 নাম : সৰস্বতী বৰ্মন স্বামীৰ নাম: প্ৰফুল্ল ঘৰ নং : 6 বয়স : 55 লিঙ্গ : মহিলা	LQW1854780 ফটো উপলব্ধ	47 নাম : প্ৰনব বৰ্মন পিতাৰ নাম: প্ৰসন্ন ঘৰ নং : 9 বয়স : 56 লিঙ্গ : পুৰুষ	LQW1854791 ফটো উপলব্ধ	48 নাম : ৰীতা বৰ্মন স্বামীৰ নাম: প্ৰনব ঘৰ নং : 9 বয়স : 48 লিঙ্গ : মহিলা	LQW1854804 ফটো উপলব্ধ
49 নাম : উজ্জল বৰ্মন পিতাৰ নাম: প্ৰণৱ বৰ্মন ঘৰ নং : 9 বয়স : 28 লিঙ্গ : পুৰুষ	LQW0352070 ফটো উপলব্ধ	50 নাম : প্ৰানবন্ধুদত্ত দাস পিতাৰ নাম: দেৱীদত্ত দাস ঘৰ নং : 8 বয়স : 63 লিঙ্গ : পুৰুষ	LQW1854859 ফটো উপলব্ধ	51 নাম : মনোমতী বৰ্মন স্বামীৰ নাম: অচ্যুত ঘৰ নং : 8 বয়স : 53 লিঙ্গ : মহিলা	LQW1854848 ফটো উপলব্ধ
52 নাম : মুগেন দাস পিতাৰ নাম: প্ৰানবন্ধু দাস ঘৰ নং : 8 বয়স : 36 লিঙ্গ : পুৰুষ	LQW1854837 ফটো উপলব্ধ	53 নাম : হিৰক দাস পিতাৰ নাম: প্ৰাণবন্ধু দাস ঘৰ নং : 8 বয়স : 30 লিঙ্গ : পুৰুষ	LQW0131839 ফটো উপলব্ধ	54 নাম : বাসন্তীদত্ত দাস স্বামীৰ নাম: প্ৰানবন্ধু দাস ঘৰ নং : 10 বয়স : 55 লিঙ্গ : মহিলা	LQW1854860 ফটো উপলব্ধ
55 নাম : পয়োধৰ দাস পিতাৰ নাম: দেৱীদত্ত দাস ঘৰ নং : 10 বয়স : 55 লিঙ্গ : পুৰুষ	LQW1974283 ফটো উপলব্ধ	56 নাম : ডালিমী ঠাকুৰীয়া স্বামীৰ নাম: মহেন্দ্ৰ ঘৰ নং : 10 বয়স : 48 লিঙ্গ : মহিলা	LQW1854893 ফটো উপলব্ধ	57 নাম : প্ৰণিতা দাস স্বামীৰ নাম: পয়োধৰ দাস ঘৰ নং : 10 বয়স : 48 লিঙ্গ : মহিলা	LQW1854882 ফটো উপলব্ধ
58 নাম : ভাৰত দাস পিতাৰ নাম: হৰকান্ত দাস ঘৰ নং : 11 বয়স : 56 লিঙ্গ : পুৰুষ	LQW1854928 ফটো উপলব্ধ	59 নাম : ললিতা মেধি স্বামীৰ নাম: ভাৰত দত্ত দাস ঘৰ নং : 11 বয়স : 48 লিঙ্গ : মহিলা	LQW0513903 ফটো উপলব্ধ	60 নাম : দেৱী ডেকা স্বামীৰ নাম: উত্সৱ ঘৰ নং : 12 বয়স : 73 লিঙ্গ : মহিলা	LQW1854940 ফটো উপলব্ধ

61 নাম : চন্দন ডেকা পিতাৰ নাম: উত্সৱ ঘৰ নং : 12 বয়স : 43 লিঙ্গ : পুৰুষ	LQW1854962 ফটো উপলব্ধ	62 নাম : হিমা বৰুৱা স্বামীৰ নাম: চন্দন ডেকা ঘৰ নং : 12 বয়স : 32 লিঙ্গ : মহিলা	LQW0543413 ফটো উপলব্ধ	S 63 নাম : জ্যোতিশ ডেকা পিতাৰ নাম: হৰিৰাম ঘৰ নং : 10 বয়স : 60 লিঙ্গ : পুৰুষ	LQW1854995 ফটো উপলব্ধ
S 64 নাম : কিৰন ডেকা স্বামীৰ নাম: জ্যোতিশ ঘৰ নং : 10 বয়স : 54 লিঙ্গ : মহিলা	LQW1855001 ফটো উপলব্ধ	65 নাম : ইলা ডেকা স্বামীৰ নাম: মলিন চন্দ্ৰ ডেকা ঘৰ নং : 10 বয়স : 50 লিঙ্গ : মহিলা	LQW1974078 ফটো উপলব্ধ	66 নাম : মালিন চন্দ্ৰ ডেকা পিতাৰ নাম: হৰি ৰাম ডেকা ঘৰ নং : 10 বয়স : 49 লিঙ্গ : পুৰুষ	LQW1855023 ফটো উপলব্ধ
67 নাম : হিৰেন ডেকা পিতাৰ নাম: জ্যোতিশ ঘৰ নং : 10 বয়স : 36 লিঙ্গ : পুৰুষ	LQW1855012 ফটো উপলব্ধ	68 নাম : গৌতম বৰ্মন পিতাৰ নাম: প্ৰফুল্ল বৰ্মন ঘৰ নং : 13 বয়স : 35 লিঙ্গ : পুৰুষ	LQW0336438 ফটো উপলব্ধ	69 নাম : সাজতী ৰাভা স্বামীৰ নাম: গৌতম বৰ্মন ঘৰ নং : 13 বয়স : 29 লিঙ্গ : মহিলা	VMC0038877 ফটো উপলব্ধ
70 নাম : প্ৰসেনজিত ঠাকুৰীয়া পিতাৰ নাম: মনেশ্বৰ ঘৰ নং : 18 বয়স : 41 লিঙ্গ : পুৰুষ	LQW1855056 ফটো উপলব্ধ	71 নাম : ঘনা ঠাকুৰীয়া পিতাৰ নাম: মনেশ্বৰ ঠাকুৰীয়া ঘৰ নং : 18 বয়স : 39 লিঙ্গ : পুৰুষ	LQW1855067 ফটো উপলব্ধ	72 নাম : উৎপল ঠাকুৰীয়া পিতাৰ নাম: মনেশ্বৰ ঠাকুৰীয়া ঘৰ নং : 18 বয়স : 39 লিঙ্গ : পুৰুষ	LQW1855078 ফটো উপলব্ধ
73 নাম : চুমী ঠাকুৰীয়া স্বামীৰ নাম: ঘনো কান্ত ঠাকুৰীয়া ঘৰ নং : 18 বয়স : 34 লিঙ্গ : মহিলা	LQW0374199 ফটো উপলব্ধ	74 নাম : লংগীতা ঠাকুৰীয়া স্বামীৰ নাম: প্ৰসেনজিত ঠাকুৰীয়া ঘৰ নং : 18 বয়স : 32 লিঙ্গ : মহিলা	LQW0020115 ফটো উপলব্ধ	75 নাম : বৰ্ণালী ডেকা পিতাৰ নাম: বাৰেন ডেকা ঘৰ নং : 14 বয়স : 32 লিঙ্গ : মহিলা	CGJ0009564 ফটো উপলব্ধ
76 নাম : পাৰুল ঠাকুৰীয়া স্বামীৰ নাম: বাৰেন ঘৰ নং : 15 বয়স : 61 লিঙ্গ : মহিলা	LQW1855090 ফটো উপলব্ধ	77 নাম : বনজিত ঠাকুৰীয়া পিতাৰ নাম: বাৰেন ঠাকুৰীয়া ঘৰ নং : 15 বয়স : 34 লিঙ্গ : পুৰুষ	LQW1863861 ফটো উপলব্ধ	78 নাম : বংডিতা দাস দাস ঠাকুৰীয়া স্বামীৰ নাম: বনজিত ঠাকুৰীয়া ঘৰ নং : 15 বয়স : 30 লিঙ্গ : মহিলা	LQW0514729 ফটো উপলব্ধ
79 নাম : বশিষ্ঠ ঠাকুৰীয়া পিতাৰ নাম: সহো ঘৰ নং : 16 বয়স : 61 লিঙ্গ : পুৰুষ	LQW1855125 ফটো উপলব্ধ	80 নাম : মাকন ঠাকুৰীয়া স্বামীৰ নাম: বশিষ্ঠ ঘৰ নং : 16 বয়স : 53 লিঙ্গ : মহিলা	LQW1855136 ফটো উপলব্ধ	81 নাম : হীৰক ঠাকুৰীয়া পিতাৰ নাম: বশিষ্ঠ ঠাকুৰীয়া ঘৰ নং : 16 বয়স : 32 লিঙ্গ : মহিলা	LQW0028027 ফটো উপলব্ধ
82 নাম : ধ্ৰুৱজ্যোতি ঠাকুৰীয়া পিতাৰ নাম: বশিষ্ঠ ঠাকুৰীয়া ঘৰ নং : 16 বয়স : 25 লিঙ্গ : পুৰুষ	LQW0541870 ফটো উপলব্ধ	83 নাম : মনোজ কুমাৰ ঠাকুৰীয়া পিতাৰ নাম: আদ্যনাথ ঠাকুৰীয়া ঘৰ নং : 19 বয়স : 53 লিঙ্গ : পুৰুষ	LQW1855147 ফটো উপলব্ধ	84 নাম : অনপমা ঠাকুৰীয়া স্বামীৰ নাম: মনোজ ঘৰ নং : 19 বয়স : 46 লিঙ্গ : মহিলা	LQW1855158 ফটো উপলব্ধ
85 নাম : দিপক ঠাকুৰীয়া পিতাৰ নাম: আদ্য ঘৰ নং : 19 বয়স : 45 লিঙ্গ : পুৰুষ	LQW1855169 ফটো উপলব্ধ	86 নাম : প্ৰদ্যু ঠাকুৰীয়া পিতাৰ নাম: আদ্য ঘৰ নং : 19 বয়স : 40 লিঙ্গ : পুৰুষ	LQW1855170 ফটো উপলব্ধ	87 নাম : ৰূপামনি পাঠক ঠাকুৰীয়া স্বামীৰ নাম: দিপক ঠাকুৰীয়া ঘৰ নং : 19 বয়স : 38 লিঙ্গ : মহিলা	LQW1863612 ফটো উপলব্ধ
88 নাম : হিমাক্ষী ঠাকুৰীয়া স্বামীৰ নাম: প্ৰদ্যু ঠাকুৰীয়া ঘৰ নং : 19 বয়স : 35 লিঙ্গ : মহিলা	LQW1863907 ফটো উপলব্ধ	89 নাম : কস্তুৰী ঠাকুৰীয়া পিতাৰ নাম: মনোজ ঠাকুৰীয়া ঘৰ নং : 17 বয়স : 23 লিঙ্গ : মহিলা	LQW0522540 ফটো উপলব্ধ	90 নাম : ময়ৰাফ ঠাকুৰীয়া পিতাৰ নাম: মনোজ ঠাকুৰীয়া ঘৰ নং : 17 বয়স : 20 লিঙ্গ : পুৰুষ	VMC0039909 ফটো উপলব্ধ

<p>S 91 LQW1855192</p> <p>নাম : নিৰেন্দ্ৰ নাথ ঠাকুৰীয়া পিতাৰ নাম : শ্ৰীহৰি ঠাকুৰীয়া ঘৰ নং : ১৮ বয়স : 65 লিঙ্গ : পুৰুষ</p> <p>ফটো উপলব্ধ</p>	<p>S 92 LQW1855205</p> <p>নাম : সবিতা দেৱী স্বামীৰ নাম : নিৰেন্দ্ৰ নাথ ঠাকুৰীয়া ঘৰ নং : ১৮ বয়স : 60 লিঙ্গ : মহিলা</p> <p>ফটো উপলব্ধ</p>	<p>93 LQW1855216</p> <p>নাম : পূৰ্ণিমা ঠাকুৰীয়া পিতাৰ নাম : হৰি ঘৰ নং : ১৮ বয়স : 56 লিঙ্গ : মহিলা</p> <p>ফটো উপলব্ধ</p>
<p>94 LQW1855227</p> <p>নাম : অমৰেন্দ্ৰ ঠাকুৰীয়া পিতাৰ নাম : শ্ৰীহৰি ঠাকুৰীয়া ঘৰ নং : ১৮ বয়স : 54 লিঙ্গ : পুৰুষ</p> <p>ফটো উপলব্ধ</p>	<p>95 LQW1855249</p> <p>নাম : নিভা ঠাকুৰীয়া পিতাৰ নাম : হৰি ঘৰ নং : ১৮ বয়স : 45 লিঙ্গ : মহিলা</p> <p>ফটো উপলব্ধ</p>	<p>96 LQW1855238</p> <p>নাম : সবিতা ঠাকুৰীয়া স্বামীৰ নাম : অমৰেন্দ্ৰ ঠাকুৰীয়া ঘৰ নং : ১৮ বয়স : 45 লিঙ্গ : মহিলা</p> <p>ফটো উপলব্ধ</p>
<p>97 LQW1855250</p> <p>নাম : নিহাৰীকা ঠাকুৰীয়া পিতাৰ নাম : নিৰেন্দ্ৰ নাথ ঠাকুৰীয়া ঘৰ নং : ১৮ বয়স : 35 লিঙ্গ : মহিলা</p> <p>ফটো উপলব্ধ</p>	<p>98 LQW0337899</p> <p>নাম : হিমাশ্ৰী ঠাকুৰীয়া পিতাৰ নাম : অমৰেন্দ্ৰ ঠাকুৰীয়া ঘৰ নং : ১৮ বয়স : 28 লিঙ্গ : মহিলা</p> <p>ফটো উপলব্ধ</p>	<p>S 99 LQW0455014</p> <p>নাম : নীলকমল ঠাকুৰীয়া পিতাৰ নাম : নিৰেন্দ্ৰ নাথ ঠাকুৰীয়া ঘৰ নং : 18 বয়স : 25 লিঙ্গ : পুৰুষ</p> <p>ফটো উপলব্ধ</p>
<p>100 VMC0086249</p> <p>নাম : মাধৱী ঠাকুৰীয়া পিতাৰ নাম : অমৰেন্দ্ৰ ঠাকুৰীয়া ঘৰ নং : 18 বয়স : 21 লিঙ্গ : পুৰুষ</p> <p>ফটো উপলব্ধ</p>	<p>101 LQW1855261</p> <p>নাম : সৰস্বতী ঠাকুৰীয়া স্বামীৰ নাম : গেন্দ্ৰা ঘৰ নং : ১৯ বয়স : 75 লিঙ্গ : মহিলা</p> <p>ফটো উপলব্ধ</p>	<p>102 LQW0541888</p> <p>নাম : চুমি বৰ্মন পিতাৰ নাম : মধুৰাম বৰ্মন ঘৰ নং : 19 বয়স : 23 লিঙ্গ : মহিলা</p> <p>ফটো উপলব্ধ</p>
<p>103 LQW1855272</p> <p>নাম : লীলা বৰ্মন স্বামীৰ নাম : লক্ষ্মী বৰ্মন ঘৰ নং : ২০ বয়স : 58 লিঙ্গ : মহিলা</p> <p>ফটো উপলব্ধ</p>	<p>104 LQW1855283</p> <p>নাম : মিন্টু বৰ্মন মাতৃৰ নাম : লীলা বৰ্মন ঘৰ নং : ২০ বয়স : 34 লিঙ্গ : পুৰুষ</p> <p>ফটো উপলব্ধ</p>	<p>105 LQW0044206</p> <p>নাম : চুচেন বৰ্মন মাতৃৰ নাম : লীলা বৰ্মন ঘৰ নং : ২০ বয়স : 29 লিঙ্গ : মহিলা</p> <p>ফটো উপলব্ধ</p>
<p>106 LQW1855307</p> <p>নাম : সনাতন বৰ্মন পিতাৰ নাম : ললিত বৰ্মন ঘৰ নং : ২১ বয়স : 76 লিঙ্গ : পুৰুষ</p> <p>ফটো উপলব্ধ</p>	<p>107 LQW1857790</p> <p>নাম : তপন বৰ্মন পিতাৰ নাম : সনাতন বৰ্মন ঘৰ নং : ২১ বয়স : 43 লিঙ্গ : পুৰুষ</p> <p>ফটো উপলব্ধ</p>	<p>108 LQW0352302</p> <p>নাম : বন্দনা তালুকদাৰ স্বামীৰ নাম : তপন বৰ্মন ঘৰ নং : ২১ বয়স : 33 লিঙ্গ : মহিলা</p> <p>ফটো উপলব্ধ</p>
<p>109 LQW1974250</p> <p>নাম : অতুল বৰ্মন পিতাৰ নাম : ভবেন বৰ্মন ঘৰ নং : ২২ বয়স : 70 লিঙ্গ : পুৰুষ</p> <p>ফটো উপলব্ধ</p>	<p>110 LQW1855330</p> <p>নাম : ভোগীৰথ বৰ্মন পিতাৰ নাম : ভবেন ঘৰ নং : ২২ বয়স : 66 লিঙ্গ : পুৰুষ</p> <p>ফটো উপলব্ধ</p>	<p>111 LQW1855341</p> <p>নাম : গিৰিবলা বৰ্মন স্বামীৰ নাম : ভোগীৰথ ঘৰ নং : ২২ বয়স : 56 লিঙ্গ : মহিলা</p> <p>ফটো উপলব্ধ</p>
<p>112 LQW1855352</p> <p>নাম : দিলীপ বৰ্মন পিতাৰ নাম : ভবেন ঘৰ নং : ২২ বয়স : 53 লিঙ্গ : পুৰুষ</p> <p>ফটো উপলব্ধ</p>	<p>113 LQW1855363</p> <p>নাম : দিলীপ বৰ্মন স্বামীৰ নাম : দিলীপ বৰ্মন ঘৰ নং : ২২ বয়স : 46 লিঙ্গ : মহিলা</p> <p>ফটো উপলব্ধ</p>	<p>114 LQW1855374</p> <p>নাম : মুনি বৰ্মন পিতাৰ নাম : ভবেন ঘৰ নং : ২২ বয়স : 43 লিঙ্গ : পুৰুষ</p> <p>ফটো উপলব্ধ</p>
<p>115 LQW1974249</p> <p>নাম : ঘনশ্যাম বৰ্মন পিতাৰ নাম : অতুল বৰ্মন ঘৰ নং : ২২ বয়স : 37 লিঙ্গ : পুৰুষ</p> <p>ফটো উপলব্ধ</p>	<p>116 LQW1855385</p> <p>নাম : অনিতা বৰ্মন পিতাৰ নাম : ভোগীৰথ ঘৰ নং : ২২ বয়স : 35 লিঙ্গ : মহিলা</p> <p>ফটো উপলব্ধ</p>	<p>117 LQW1974216</p> <p>নাম : প্ৰসন্ন বৰ্মন পিতাৰ নাম : অতুল বৰ্মন ঘৰ নং : ২২ বয়স : 33 লিঙ্গ : পুৰুষ</p> <p>ফটো উপলব্ধ</p>
<p>118 LQW1557453</p> <p>নাম : ৰণ্টু বৰ্মন পিতাৰ নাম : ভোগীৰথ বৰ্মন ঘৰ নং : ২২ বয়স : 27 লিঙ্গ : পুৰুষ</p> <p>ফটো উপলব্ধ</p>	<p>119 VMC0034801</p> <p>নাম : ধৃতিৰাজ বৰ্মন পিতাৰ নাম : দিলীপ বৰ্মন ঘৰ নং : ২২ বয়স : 23 লিঙ্গ : পুৰুষ</p> <p>ফটো উপলব্ধ</p>	<p>120 LQW1855396</p> <p>নাম : পৰমেশ বৰ্মন পিতাৰ নাম : পবিন ঘৰ নং : ২৩ বয়স : 56 লিঙ্গ : পুৰুষ</p> <p>ফটো উপলব্ধ</p>

121 নাম : নলিনি বৰ্মন স্বামীৰ নাম: পৰমেশ বৰ্মন ঘৰ নং : ১৩ বয়স : 48 লিঙ্গ : মহিলা	LQW1855409 ফটো উপলব্ধ	122 নাম : নিলীমা বৰ্মন স্বামীৰ নাম: পৰিষ্কৃত ঘৰ নং : ১৪ বয়স : 73 লিঙ্গ : মহিলা	LQW1855443 ফটো উপলব্ধ	123 নাম : উতসব বৰ্মন পিতাৰ নাম: সৰ্বেশ্বৰ ঘৰ নং : ১৪ বয়স : 63 লিঙ্গ : পুৰুষ	LQW1855487 ফটো উপলব্ধ
124 নাম : চানেক্য বৰ্মন পিতাৰ নাম: পৰিষ্কৃত ঘৰ নং : ২৪ বয়স : 44 লিঙ্গ : পুৰুষ	LQW1855476 ফটো উপলব্ধ	125 নাম : মিন্টু বৰ্মন পিতাৰ নাম: উৎসৱ বৰ্মন ঘৰ নং : ২৪ বয়স : 33 লিঙ্গ : পুৰুষ	LQW1974001 ফটো উপলব্ধ	126 নাম : সীমা বৰ্মন স্বামীৰ নাম: পংকজ বৰ্মন ঘৰ নং : 24 বয়স : 32 লিঙ্গ : মহিলা	LQW0510156 ফটো উপলব্ধ
127 নাম : পংকজ বৰ্মন পিতাৰ নাম: পানেশ্বৰ বৰ্মন ঘৰ নং : 24 বয়স : 30 লিঙ্গ : পুৰুষ	LQW0542753 ফটো উপলব্ধ	128 নাম : হৃদয় বৰ্মন পিতাৰ নাম: পৰমেশ বৰ্মন ঘৰ নং : ২৫ বয়স : 27 লিঙ্গ : পুৰুষ	LQW0397786 ফটো উপলব্ধ	129 নাম : কনক বৰ্মন পিতাৰ নাম: সৰ্বেশ্বৰ ঘৰ নং : ২৬ বয়স : 58 লিঙ্গ : পুৰুষ	LQW1855512 ফটো উপলব্ধ
130 নাম : অঞ্জলি বৰ্মন স্বামীৰ নাম: উতসব ঘৰ নং : ২৬ বয়স : 53 লিঙ্গ : মহিলা	LQW1855498 ফটো উপলব্ধ	131 নাম : অঞ্জলি বৰ্মন স্বামীৰ নাম: কনক ঘৰ নং : ২৬ বয়স : 50 লিঙ্গ : মহিলা	LQW1855523 ফটো উপলব্ধ	132 নাম : উমেশ বৰ্মন পিতাৰ নাম: সৰ্বেশ্বৰ ঘৰ নং : ২৬ বয়স : 46 লিঙ্গ : পুৰুষ	LQW1855545 ফটো উপলব্ধ
133 নাম : মিতালী বৰ্মন স্বামীৰ নাম: উমেশ বৰ্মন ঘৰ নং : ২৬ বয়স : 40 লিঙ্গ : মহিলা	LQW1974045 ফটো উপলব্ধ	134 নাম : দিম্পা বৰ্মন পিতাৰ নাম: কনক বৰ্মন ঘৰ নং : ২৬ বয়স : 33 লিঙ্গ : পুৰুষ	LQW1974136 ফটো উপলব্ধ	135 নাম : ফুলদীপু বৰ্মন পিতাৰ নাম: উৎসৱ চন্দ্ৰ বৰ্মন ঘৰ নং : ২৬ বয়স : 29 লিঙ্গ : পুৰুষ	LQW0352435 ফটো উপলব্ধ
136 নাম : নবজিত বৰ্মন পিতাৰ নাম: পৰমেশ বৰ্মন ঘৰ নং : 26 বয়স : 23 লিঙ্গ : পুৰুষ	VMC0081406 ফটো উপলব্ধ	137 নাম : পুষ্পা বৰ্মন স্বামীৰ নাম: অতুল বৰ্মন ঘৰ নং : ২৭ বয়স : 68 লিঙ্গ : মহিলা	LQW1974181 ফটো উপলব্ধ	138 নাম : বাপন ঠাকুৰীয়া পিতাৰ নাম: দাখী ঘৰ নং : ২৭ বয়স : 63 লিঙ্গ : পুৰুষ	LQW1855567 ফটো উপলব্ধ
139 নাম : তৰালী ঠাকুৰীয়া স্বামীৰ নাম: বাপন ঘৰ নং : ২৭ বয়স : 53 লিঙ্গ : মহিলা	LQW1855578 ফটো উপলব্ধ	140 নাম : দ্বিজেন ঠাকুৰীয়া পিতাৰ নাম: দাখী ঘৰ নং : ২৭ বয়স : 53 লিঙ্গ : পুৰুষ	LQW1855589 ফটো উপলব্ধ	141 নাম : ববিতা ঠাকুৰীয়া স্বামীৰ নাম: দ্বিজেন ঠাকুৰীয়া ঘৰ নং : ২৭ বয়স : 46 লিঙ্গ : মহিলা	LQW1855590 ফটো উপলব্ধ
142 নাম : মনীষা মেধি স্বামীৰ নাম: প্ৰাঞ্জল ঠাকুৰীয়া ঘৰ নং : ২৭ বয়স : 30 লিঙ্গ : মহিলা	LQW0337691 ফটো উপলব্ধ	143 নাম : প্ৰাঞ্জল ঠাকুৰীয়া পিতাৰ নাম: বাপন ঠাকুৰীয়া ঘৰ নং : ২৭ বয়স : 29 লিঙ্গ : পুৰুষ	LQW0336115 ফটো উপলব্ধ	S 144 নাম : ধৃতিমনি ঠাকুৰীয়া পিতাৰ নাম: দ্বিজেন ঠাকুৰীয়া ঘৰ নং : ২৭ বয়স : 28 লিঙ্গ : মহিলা	LQW0539916 ফটো উপলব্ধ
E 145 নাম : বানী বৰ্মন স্বামীৰ নাম: সন্তোষ বৰ্মন ঘৰ নং : 28 বয়স : 65 লিঙ্গ : মহিলা	LQW1855318 ফটো উপলব্ধ	146 নাম : শিশিৰ ঠাকুৰীয়া পিতাৰ নাম: ৰঘুনাথ ঠাকুৰীয়া ঘৰ নং : ২৮ বয়স : 58 লিঙ্গ : পুৰুষ	LQW1855614 ফটো উপলব্ধ	147 নাম : কিশোৰ কুমাৰ ঠাকুৰীয়া পিতাৰ নাম: ৰঘু ঘৰ নং : ২৮ বয়স : 50 লিঙ্গ : পুৰুষ	LQW1855636 ফটো উপলব্ধ
148 নাম : প্ৰমীলা ঠাকুৰীয়া স্বামীৰ নাম: শিশিৰ ঠাকুৰীয়া ঘৰ নং : ২৮ বয়স : 46 লিঙ্গ : মহিলা	LQW1855625 ফটো উপলব্ধ	149 নাম : অমল ঠাকুৰীয়া পিতাৰ নাম: ৰঘু ঘৰ নং : ২৮ বয়স : 44 লিঙ্গ : পুৰুষ	LQW1855658 ফটো উপলব্ধ	150 নাম : বিজয়মণি মালাকৰ স্বামীৰ নাম: কিশোৰ কুমাৰ ঠাকুৰীয়া ঘৰ নং : ২৮ বয়স : 39 লিঙ্গ : মহিলা	LQW1979608 ফটো উপলব্ধ

151 নাম : ধনজিত বৰ্মন পিতাৰ নাম: জগত ঘৰ নং : 28 বয়স : 37 লিঙ্গ : পুৰুষ	LQW1855669 ফটো উপলব্ধ	152 নাম : নিবেদিতা বৰ্মন স্বামীৰ নাম: অমল ঠাকুৰীয়া ঘৰ নং : 28 বয়স : 37 লিঙ্গ : মহিলা	VMC0040022 ফটো উপলব্ধ	153 নাম : অংকুৰ ঠাকুৰীয়া পিতাৰ নাম: শিশিৰ ঠাকুৰীয়া ঘৰ নং : 28 বয়স : 26 লিঙ্গ : পুৰুষ	LQW0513424 ফটো উপলব্ধ
154 নাম : নমিতা কলিতা স্বামীৰ নাম: ধনজিত বৰ্মন ঘৰ নং : 28 বয়স : 26 লিঙ্গ : মহিলা	VMC0036335 ফটো উপলব্ধ	155 নাম : প্ৰবাল প্ৰতিম ঠাকুৰীয়া পিতাৰ নাম: শিশিৰ ঠাকুৰীয়া ঘৰ নং : 28 বয়স : 21 লিঙ্গ : পুৰুষ	VMC0036087 ফটো উপলব্ধ	156 নাম : গোপীনাথ ঠাকুৰীয়া পিতাৰ নাম: প্ৰতাপ ঘৰ নং : 29 বয়স : 58 লিঙ্গ : পুৰুষ	LQW1855670 ফটো উপলব্ধ
157 নাম : গীতাজলী ঠাকুৰীয়া স্বামীৰ নাম: গোপী ঘৰ নং : 29 বয়স : 48 লিঙ্গ : মহিলা	LQW1855681 ফটো উপলব্ধ	158 নাম : বাঙ্গ ঠাকুৰীয়া পিতাৰ নাম: গোপিনাথ ঠাকুৰীয়া ঘৰ নং : 29 বয়স : 30 লিঙ্গ : পুৰুষ	LQW1974352 ফটো উপলব্ধ	159 নাম : অমল্যা ঠাকুৰীয়া পিতাৰ নাম: প্ৰতাপ ঘৰ নং : 30 বয়স : 62 লিঙ্গ : পুৰুষ	LQW1855705 ফটো উপলব্ধ
160 নাম : প্ৰনিতা ঠাকুৰীয়া স্বামীৰ নাম: অমূল্য ঘৰ নং : 30 বয়স : 49 লিঙ্গ : মহিলা	LQW1855716 ফটো উপলব্ধ	161 নাম : চিদানন্দ ঠাকুৰীয়া পিতাৰ নাম: অমূল্য ঠাকুৰীয়া ঘৰ নং : 30 বয়স : 27 লিঙ্গ : পুৰুষ	LQW0373480 ফটো উপলব্ধ	162 নাম : কুমুদ ঠাকুৰীয়া পিতাৰ নাম: হৰেন ঘৰ নং : 31 বয়স : 73 লিঙ্গ : পুৰুষ	LQW1855727 ফটো উপলব্ধ
163 নাম : মুনীন ঠাকুৰীয়া পিতাৰ নাম: হৰেন্দ্ৰ নাথ ঠাকুৰীয়া ঘৰ নং : 31 বয়স : 61 লিঙ্গ : পুৰুষ	LQW1855772 ফটো উপলব্ধ	164 নাম : হেমন ঠাকুৰীয়া পিতাৰ নাম: হৰেন ঠাকুৰীয়া ঘৰ নং : 31 বয়স : 61 লিঙ্গ : পুৰুষ	LQW1855761 ফটো উপলব্ধ	165 নাম : মলয়া ঠাকুৰীয়া স্বামীৰ নাম: কুমুদেশ্বৰ ঘৰ নং : 31 বয়স : 58 লিঙ্গ : মহিলা	LQW1855738 ফটো উপলব্ধ
166 নাম : দীপা ঠাকুৰীয়া স্বামীৰ নাম: মুনীন ঠাকুৰীয়া ঘৰ নং : 31 বয়স : 50 লিঙ্গ : মহিলা	LQW1855783 ফটো উপলব্ধ	167 নাম : চয়ানিকা ঠাকুৰীয়া স্বামীৰ নাম: কুমুদ ঘৰ নং : 31 বয়স : 36 লিঙ্গ : মহিলা	LQW1855750 ফটো উপলব্ধ	168 নাম : বিন্সী ঠাকুৰীয়া পিতাৰ নাম: মুনিন ঠাকুৰীয়া ঘৰ নং : 31 বয়স : 30 লিঙ্গ : মহিলা	LQW1979562 ফটো উপলব্ধ
S 169 নাম : নাউধন ঠাকুৰীয়া পিতাৰ নাম: কশী ঘৰ নং : 32 বয়স : 76 লিঙ্গ : পুৰুষ	LQW1855794 ফটো উপলব্ধ	S 170 নাম : মালতী ঠাকুৰীয়া স্বামীৰ নাম: নাউধন ঘৰ নং : 32 বয়স : 63 লিঙ্গ : মহিলা	LQW1855807 ফটো উপলব্ধ	171 নাম : অপূৰ্ব ঠাকুৰীয়া পিতাৰ নাম: কশী ঘৰ নং : 32 বয়স : 62 লিঙ্গ : পুৰুষ	LQW1855830 ফটো উপলব্ধ
172 নাম : কৰুনা ঠাকুৰীয়া পিতাৰ নাম: কশী ঘৰ নং : 32 বয়স : 59 লিঙ্গ : পুৰুষ	LQW1855863 ফটো উপলব্ধ	173 নাম : বেখা ঠাকুৰীয়া স্বামীৰ নাম: অপূৰ্ব ঘৰ নং : 32 বয়স : 50 লিঙ্গ : মহিলা	LQW1855841 ফটো উপলব্ধ	174 নাম : যামিনী ঠাকুৰীয়া স্বামীৰ নাম: কৰুনা ঘৰ নং : 32 বয়স : 49 লিঙ্গ : মহিলা	LQW1855874 ফটো উপলব্ধ
175 নাম : দেবকান্ত ঠাকুৰীয়া পিতাৰ নাম: অপূৰ্ব ঠাকুৰীয়া ঘৰ নং : 32 বয়স : 40 লিঙ্গ : পুৰুষ	LQW1855852 ফটো উপলব্ধ	176 নাম : কুলদীপ ঠাকুৰীয়া পিতাৰ নাম: নাউধন ঘৰ নং : 32 বয়স : 36 লিঙ্গ : পুৰুষ	LQW1855829 ফটো উপলব্ধ	177 নাম : বালি ঠাকুৰীয়া পিতাৰ নাম: শৰত ঘৰ নং : 33 বয়স : 68 লিঙ্গ : পুৰুষ	LQW1855885 ফটো উপলব্ধ
178 নাম : গোলক ঠাকুৰীয়া পিতাৰ নাম: বৰ্মনা ঘৰ নং : 33 বয়স : 60 লিঙ্গ : পুৰুষ	LQW1855932 ফটো উপলব্ধ	179 নাম : লংকেশ্বৰ ঠাকুৰীয়া পিতাৰ নাম: শৰত ঠাকুৰীয়া ঘৰ নং : 33 বয়স : 48 লিঙ্গ : পুৰুষ	LQW1855921 ফটো উপলব্ধ	180 নাম : গজেন ঠাকুৰীয়া পিতাৰ নাম: বালি ঘৰ নং : 33 বয়স : 38 লিঙ্গ : পুৰুষ	LQW1855909 ফটো উপলব্ধ

181 নাম : মনোজ ঠাকুৰীয়া পিতাৰ নাম: বালি ঘৰ নং : ৩৩ বয়স : 36 লিঙ্গ : পুৰুষ	LQW1855910 ফটো উপলব্ধ	182 নাম : অনামিকা বৰ্মন ঠাকুৰীয়া স্বামীৰ নাম: লংকেশ্বৰ ঠাকুৰীয়া ঘৰ নং : ৩৩ বয়স : 33 লিঙ্গ : মহিলা	LQW0352278 ফটো উপলব্ধ	183 নাম : অঞ্জন ঠাকুৰীয়া পিতাৰ নাম: গৌলিক ঠাকুৰীয়া ঘৰ নং : ৩৩ বয়স : 32 লিঙ্গ : পুৰুষ	LQW1863601 ফটো উপলব্ধ
184 নাম : গনিতা ঠাকুৰীয়া পিতাৰ নাম: বালিৰাম ঠাকুৰীয়া ঘৰ নং : ৩৩ বয়স : 32 লিঙ্গ : মহিলা	LQW1863678 ফটো উপলব্ধ	185 নাম : বিকাশ ঠাকুৰীয়া পিতাৰ নাম: গৌলিক ঠাকুৰীয়া ঘৰ নং : ৩৩ বয়স : 30 লিঙ্গ : পুৰুষ	LQW0080689 ফটো উপলব্ধ	186 নাম : মেঘালী বাৰ্মন কাকতি পিতাৰ নাম: বমেশ বৰ্মন ঘৰ নং : ৩৩ বয়স : 28 লিঙ্গ : মহিলা	LQW0080739 ফটো উপলব্ধ
187 নাম : টিনা দাস স্বামীৰ নাম: গজেন ঠাকুৰীয়া ঘৰ নং : 33 বয়স : 23 লিঙ্গ : মহিলা	VMC0092973 ফটো উপলব্ধ	188 নাম : অনপম ঠাকুৰীয়া পিতাৰ নাম: গৌলিক ঘৰ নং : ৩৪ বয়স : 36 লিঙ্গ : পুৰুষ	LQW1855954 ফটো উপলব্ধ	189 নাম : অৰূপ ঠাকুৰীয়া পিতাৰ নাম: গৌলিক ঘৰ নং : ৩৪ বয়স : 35 লিঙ্গ : পুৰুষ	LQW1855965 ফটো উপলব্ধ
190 নাম : হেমো ঠাকুৰীয়া পিতাৰ নাম: বৰ্মনী ঘৰ নং : ৩৫ বয়স : 53 লিঙ্গ : পুৰুষ	LQW1855976 ফটো উপলব্ধ	191 নাম : নবমী ঠাকুৰীয়া স্বামীৰ নাম: হেমচন্দ্ৰ ঘৰ নং : ৩৫ বয়স : 46 লিঙ্গ : মহিলা	LQW1855987 ফটো উপলব্ধ	192 নাম : অলিচসিতা ঠাকুৰীয়া পিতাৰ নাম: হেমকান্ত ঠাকুৰীয়া ঘৰ নং : 35 বয়স : 24 লিঙ্গ : মহিলা	LQW0513010 ফটো উপলব্ধ
193 নাম : ককিলা ঠাকুৰীয়া স্বামীৰ নাম: ঘনো ঘৰ নং : ৩৬ বয়স : 84 লিঙ্গ : মহিলা	LQW1856004 ফটো উপলব্ধ	194 নাম : লাচিত ঠাকুৰীয়া পিতাৰ নাম: ঘনো কান্ত ঠাকুৰীয়া ঘৰ নং : ৩৬ বয়স : 45 লিঙ্গ : পুৰুষ	LQW1855998 ফটো উপলব্ধ	195 নাম : সৰ্বোজনী ঠাকুৰীয়া পিতাৰ নাম: বাপধন ঠাকুৰীয়া ঘৰ নং : 36 বয়স : 44 লিঙ্গ : মহিলা	LQW1855566 ফটো উপলব্ধ
196 নাম : নন্দো ঠাকুৰীয়া পিতাৰ নাম: ভবেন্দ্ৰ ঘৰ নং : ৩৭ বয়স : 58 লিঙ্গ : পুৰুষ	LQW1856026 ফটো উপলব্ধ	197 নাম : মহেন্দ্ৰ ঠাকুৰীয়া পিতাৰ নাম: ভবেন্দ্ৰ ঘৰ নং : ৩৭ বয়স : 53 লিঙ্গ : পুৰুষ	LQW1856048 ফটো উপলব্ধ	198 নাম : মিন ঠাকুৰীয়া স্বামীৰ নাম: নন্দো ঘৰ নং : ৩৭ বয়স : 48 লিঙ্গ : মহিলা	LQW1856037 ফটো উপলব্ধ
199 নাম : বাজেন ঠাকুৰীয়া পিতাৰ নাম: নন্দ ঠাকুৰীয়া ঘৰ নং : ৩৭ বয়স : 25 লিঙ্গ : পুৰুষ	LQW0373571 ফটো উপলব্ধ	S 200 নাম : দ্বিপেন ঠাকুৰীয়া পিতাৰ নাম: ধৰ্মেশ্বৰ ঘৰ নং : ৩৮ বয়স : 70 লিঙ্গ : পুৰুষ	LQW1856060 ফটো উপলব্ধ	S 201 নাম : অনিতা ঠাকুৰীয়া স্বামীৰ নাম: দ্বিপেন ঘৰ নং : ৩৮ বয়স : 58 লিঙ্গ : মহিলা	LQW1856071 ফটো উপলব্ধ
202 নাম : নুপেন ঠাকুৰীয়া পিতাৰ নাম: ধৰ্মেশ্বৰ ঘৰ নং : ৩৮ বয়স : 53 লিঙ্গ : পুৰুষ	LQW1856082 ফটো উপলব্ধ	203 নাম : সবিতা ঠাকুৰীয়া স্বামীৰ নাম: নিপেন ঘৰ নং : ৩৮ বয়স : 48 লিঙ্গ : মহিলা	LQW1856093 ফটো উপলব্ধ	204 নাম : লিপি ঠাকুৰীয়া পিতাৰ নাম: নুপেন ঠাকুৰীয়া ঘৰ নং : 38 বয়স : 28 লিঙ্গ : মহিলা	LQW0513242 ফটো উপলব্ধ
205 নাম : ধীৰেন ঠাকুৰীয়া পিতাৰ নাম: হংস ঘৰ নং : ৩৯ বয়স : 53 লিঙ্গ : পুৰুষ	LQW1856106 ফটো উপলব্ধ	206 নাম : মালতী ঠাকুৰীয়া স্বামীৰ নাম: ধীৰেন ঘৰ নং : ৩৯ বয়স : 52 লিঙ্গ : মহিলা	LQW1856117 ফটো উপলব্ধ	207 নাম : দিম্পী ঠাকুৰীয়া পিতাৰ নাম: ধীৰেন ঠাকুৰীয়া ঘৰ নং : ৩৯ বয়স : 33 লিঙ্গ : মহিলা	LQW1863996 ফটো উপলব্ধ
208 নাম : লুকমনী ঠাকুৰীয়া পিতাৰ নাম: ধীৰেন ঠাকুৰীয়া ঘৰ নং : 39 বয়স : 26 লিঙ্গ : মহিলা	LQW0283309 ফটো উপলব্ধ	209 নাম : সংগীতা ঠাকুৰীয়া পিতাৰ নাম: ধীৰেন ঠাকুৰীয়া ঘৰ নং : 39 বয়স : 23 লিঙ্গ : মহিলা	LQW1163930 ফটো উপলব্ধ	210 নাম : অতুল ঠাকুৰীয়া পিতাৰ নাম: সত্য ঘৰ নং : ৪০ বয়স : 76 লিঙ্গ : পুৰুষ	LQW1856208 ফটো উপলব্ধ

211 নাম : বেবতী ঠাকুৰীয়া স্বামীৰ নাম: অতুল ঘৰ নং : 80 বয়স : 66 লিঙ্গ : মহিলা	LQW1856219 ফটো উপলব্ধ	212 নাম : বঞ্জিত ঠাকুৰীয়া পিতাৰ নাম: বনমালী ঘৰ নং : 80 বয়স : 53 লিঙ্গ : পুৰুষ	LQW1856162 ফটো উপলব্ধ	213 নাম : চানক্য ঠাকুৰীয়া পিতাৰ নাম: বনমালী ঘৰ নং : 80 বয়স : 50 লিঙ্গ : পুৰুষ	LQW1856184 ফটো উপলব্ধ
214 নাম : অলকানন্দ ঠাকুৰীয়া পিতাৰ নাম: অতুল ঘৰ নং : 80 বয়স : 48 লিঙ্গ : পুৰুষ	LQW1856220 ফটো উপলব্ধ	215 নাম : অনিতা ঠাকুৰীয়া স্বামীৰ নাম: বঞ্জিত ঘৰ নং : 80 বয়স : 46 লিঙ্গ : মহিলা	LQW1856173 ফটো উপলব্ধ	216 নাম : ৰীতা পাঠক স্বামীৰ নাম: অলকানন্দ ঠাকুৰীয়া ঘৰ নং : 80 বয়স : 46 লিঙ্গ : মহিলা	LQW1856231 ফটো উপলব্ধ
217 নাম : দিপিকা ঠাকুৰীয়া স্বামীৰ নাম: চানক্য ঠাকুৰীয়া ঘৰ নং : 80 বয়স : 43 লিঙ্গ : মহিলা	LQW1974067 ফটো উপলব্ধ	218 নাম : ধনজিত ঠাকুৰীয়া পিতাৰ নাম: অৰবিন্দ ঠাকুৰীয়া ঘৰ নং : 80 বয়স : 35 লিঙ্গ : পুৰুষ	LQW0352492 ফটো উপলব্ধ	219 নাম : ভাৰ্গব ঠাকুৰীয়া মাতৃৰ নাম: অনিতা ঠাকুৰীয়া ঘৰ নং : 40 বয়স : 26 লিঙ্গ : পুৰুষ	LQW1450592 ফটো উপলব্ধ
220 নাম : উদ্ধব ঠাকুৰীয়া পিতাৰ নাম: গৌৰী ঘৰ নং : 81 বয়স : 63 লিঙ্গ : পুৰুষ	LQW1856242 ফটো উপলব্ধ	S 221 নাম : নিতিপাল ঠাকুৰীয়া পিতাৰ নাম: গৌৰী ঘৰ নং : 81 বয়স : 60 লিঙ্গ : পুৰুষ	LQW1856275 ফটো উপলব্ধ	222 নাম : প্ৰতিমা ঠাকুৰীয়া স্বামীৰ নাম: উদ্ধব ঘৰ নং : 81 বয়স : 56 লিঙ্গ : মহিলা	LQW1856253 ফটো উপলব্ধ
S 223 নাম : অনিমা ঠাকুৰীয়া স্বামীৰ নাম: নিতিপাল ঘৰ নং : 81 বয়স : 46 লিঙ্গ : মহিলা	LQW1856286 ফটো উপলব্ধ	224 নাম : প্ৰাঞ্জল ঠাকুৰীয়া পিতাৰ নাম: উদ্ধব ঘৰ নং : 81 বয়স : 36 লিঙ্গ : পুৰুষ	LQW1856264 ফটো উপলব্ধ	225 নাম : জয়ন্ত ঠাকুৰীয়া পিতাৰ নাম: উদ্ধব ঘৰ নং : 81 বয়স : 33 লিঙ্গ : পুৰুষ	LQW1856297 ফটো উপলব্ধ
226 নাম : মনজিত ঠাকুৰীয়া পিতাৰ নাম: উদ্ধব ঠাকুৰীয়া ঘৰ নং : 81 বয়স : 30 লিঙ্গ : পুৰুষ	LQW1863769 ফটো উপলব্ধ	227 নাম : তৰলতা ঠাকুৰীয়া পিতাৰ নাম: অনৌ ঘৰ নং : 82 বয়স : 74 লিঙ্গ : মহিলা	LQW1856366 ফটো উপলব্ধ	228 নাম : কন্দৰ্প ঠাকুৰীয়া পিতাৰ নাম: আনৌ ৰাম ঠাকুৰীয়া ঘৰ নং : 82 বয়স : 73 লিঙ্গ : পুৰুষ	LQW1856300 ফটো উপলব্ধ
229 নাম : দিপালী ঠাকুৰীয়া স্বামীৰ নাম: কন্দৰ্প ঠাকুৰীয়া ঘৰ নং : 82 বয়স : 59 লিঙ্গ : মহিলা	LQW1856311 ফটো উপলব্ধ	230 নাম : অপৰূপ ঠাকুৰীয়া পিতাৰ নাম: অনৌ ঘৰ নং : 82 বয়স : 53 লিঙ্গ : পুৰুষ	LQW1856344 ফটো উপলব্ধ	231 নাম : দিপিকা ঠাকুৰীয়া স্বামীৰ নাম: অপৰূপ ঠাকুৰীয়া ঘৰ নং : 82 বয়স : 46 লিঙ্গ : মহিলা	LQW1856355 ফটো উপলব্ধ
232 নাম : প্ৰানজিৎ ঠাকুৰীয়া পিতাৰ নাম: কন্দৰ্প ঠাকুৰীয়া ঘৰ নং : 82 বয়স : 38 লিঙ্গ : পুৰুষ	LQW1856333 ফটো উপলব্ধ	233 নাম : ডেইজী ঠাকুৰীয়া পিতাৰ নাম: কন্দৰ্প ঠাকুৰীয়া ঘৰ নং : 42 বয়স : 31 লিঙ্গ : মহিলা	VMC0013185 ফটো উপলব্ধ	234 নাম : অৰ্চনা হৰ্মন স্বামীৰ নাম: ৰমেশ বৰ্মন ঘৰ নং : 82 বয়স : 29 লিঙ্গ : মহিলা	LQW0094375 ফটো উপলব্ধ
235 নাম : চিমাঙ্গী বৰ্মন পিতাৰ নাম: বানীকান্ত বৰ্মন ঘৰ নং : 82 বয়স : 28 লিঙ্গ : মহিলা	LQW0204586 ফটো উপলব্ধ	236 নাম : গোবিন্দা বৰ্মন পিতাৰ নাম: তাৰিনী ঘৰ নং : 83 বয়স : 68 লিঙ্গ : পুৰুষ	LQW1856402 ফটো উপলব্ধ	237 নাম : বীনা বৰ্মন স্বামীৰ নাম: গোবিন্দা ঘৰ নং : 83 বয়স : 58 লিঙ্গ : মহিলা	LQW1856413 ফটো উপলব্ধ
238 নাম : টুটুমনি বৰ্মন পিতাৰ নাম: গোবিন্দ ঘৰ নং : 83 বয়স : 35 লিঙ্গ : মহিলা	LQW1856424 ফটো উপলব্ধ	239 নাম : ৰাকেশ বৰ্মন পিতাৰ নাম: গোবিন্দ বৰ্মন ঘৰ নং : 83 বয়স : 31 লিঙ্গ : পুৰুষ	LQW1863703 ফটো উপলব্ধ	240 নাম : জিতুমনি বৰ্মন পিতাৰ নাম: গোবিন্দ বৰ্মন ঘৰ নং : 83 বয়স : 28 লিঙ্গ : পুৰুষ	LQW0205229 ফটো উপলব্ধ

241 নাম : পল্লবী ঠাকুৰীয়া স্বামীৰ নাম: বাকেশ বৰ্মন ঘৰ নং : 43 বয়স : 26 লিঙ্গ : মহিলা	CGJ0189803 ফটো উপলব্ধ	242 নাম : ভাস্কৰীনা কলিতা বৰ্মন স্বামীৰ নাম: জিতুমান বৰ্মন ঘৰ নং : 43 বয়স : 25 লিঙ্গ : মহিলা	VMC0037218 ফটো উপলব্ধ	243 নাম : জগদীশ ঠাকুৰীয়া পিতাৰ নাম: ইন্দ্ৰজিত ঘৰ নং : 88 বয়স : 63 লিঙ্গ : পুৰুষ	LQW1856457 ফটো উপলব্ধ
244 নাম : পশুপতি ঠাকুৰীয়া পিতাৰ নাম: ইন্দ্ৰজিত ঘৰ নং : 88 বয়স : 55 লিঙ্গ : পুৰুষ	LQW1856491 ফটো উপলব্ধ	245 নাম : গিতিমা ঠাকুৰীয়া স্বামীৰ নাম: কালিচৰন ঠাকুৰীয়া ঘৰ নং : 88 বয়স : 51 লিঙ্গ : মহিলা	LQW1974056 ফটো উপলব্ধ	246 নাম : গীতা ঠাকুৰীয়া স্বামীৰ নাম: জগদীশ ঘৰ নং : 88 বয়স : 50 লিঙ্গ : মহিলা	LQW1856468 ফটো উপলব্ধ
247 নাম : কালিচৰন ঠাকুৰীয়া পিতাৰ নাম: ইন্দ্ৰজিত ঠাকুৰীয়া ঘৰ নং : 88 বয়স : 47 লিঙ্গ : পুৰুষ	LQW1974103 ফটো উপলব্ধ	248 নাম : মীনা ঠাকুৰীয়া স্বামীৰ নাম: পশুপতি ঠাকুৰীয়া ঘৰ নং : 88 বয়স : 42 লিঙ্গ : মহিলা	LQW1856504 ফটো উপলব্ধ	249 নাম : দীপা মনি ঠাকুৰীয়া পিতাৰ নাম: নগেন্দ্ৰ ঠাকুৰীয়া ঘৰ নং : 88 বয়স : 31 লিঙ্গ : মহিলা	LQW1863883 ফটো উপলব্ধ
250 নাম : সঞ্জীৱ ঠাকুৰীয়া পিতাৰ নাম: নগেন্দ্ৰ ঠাকুৰীয়া ঘৰ নং : 88 বয়স : 30 লিঙ্গ : পুৰুষ	LQW1863714 ফটো উপলব্ধ	251 নাম : মানৱ ঠাকুৰীয়া পিতাৰ নাম: জগদীশ ঠাকুৰীয়া ঘৰ নং : 88 বয়স : 30 লিঙ্গ : পুৰুষ	LQW1863747 ফটো উপলব্ধ	252 নাম : মৃদুসিতা ঠাকুৰীয়া পিতাৰ নাম: জগদীশ ঠাকুৰীয়া ঘৰ নং : 88 বয়স : 27 লিঙ্গ : মহিলা	LQW0374397 ফটো উপলব্ধ
253 নাম : বানেশ্বৰ বৰ্মন পিতাৰ নাম: নিলা ঘৰ নং : 8৫ বয়স : 77 লিঙ্গ : পুৰুষ	LQW1856548 ফটো উপলব্ধ	254 নাম : টঙ্কেশ্বৰ বৰ্মন পিতাৰ নাম: নিলা ঘৰ নং : 8৫ বয়স : 64 লিঙ্গ : পুৰুষ	LQW1856526 ফটো উপলব্ধ	255 নাম : উৰ্বশী বৰ্মন স্বামীৰ নাম: টঙ্কেশ্বৰ ঘৰ নং : 8৫ বয়স : 55 লিঙ্গ : মহিলা	LQW1856537 ফটো উপলব্ধ
256 নাম : দিনবন্ধু বৰ্মন পিতাৰ নাম: বানেশ্বৰ ঘৰ নং : 8৫ বয়স : 51 লিঙ্গ : পুৰুষ	LQW1856559 ফটো উপলব্ধ	257 নাম : গীতিকা বৰ্মন পিতাৰ নাম: টঙ্কেশ্বৰ বৰ্মন ঘৰ নং : 8৫ বয়স : 29 লিঙ্গ : মহিলা	LQW0373365 ফটো উপলব্ধ	258 নাম : জ্যোতিৰ্ময় বৰ্মন পিতাৰ নাম: টঙ্কেশ্বৰ বৰ্মন ঘৰ নং : 8৫ বয়স : 28 লিঙ্গ : পুৰুষ	LQW0351841 ফটো উপলব্ধ
259 নাম : বিশাল ঠাকুৰীয়া পিতাৰ নাম: ৰঞ্জিত ঠাকুৰীয়া ঘৰ নং : 8৫ বয়স : 27 লিঙ্গ : পুৰুষ	LQW0373415 ফটো উপলব্ধ	S 260 নাম : ধাৰেশ্বৰ বৰ্মন পিতাৰ নাম: পদ্ম ঘৰ নং : 8৬ বয়স : 73 লিঙ্গ : পুৰুষ	LQW1856560 ফটো উপলব্ধ	S 261 নাম : পবানী বৰ্মন স্বামীৰ নাম: ধাৰেশ্বৰ ঘৰ নং : 8৬ বয়স : 63 লিঙ্গ : মহিলা	LQW1856571 ফটো উপলব্ধ
262 নাম : বসন্ত বৰ্মন পিতাৰ নাম: পদ্ম ঘৰ নং : 8৬ বয়স : 63 লিঙ্গ : পুৰুষ	LQW1856606 ফটো উপলব্ধ	263 নাম : অচ্যুত বৰ্মন পিতাৰ নাম: পদ্ম বৰ্মন ঘৰ নং : 8৬ বয়স : 58 লিঙ্গ : পুৰুষ	LQW1856628 ফটো উপলব্ধ	264 নাম : পখিলা বৰ্মন স্বামীৰ নাম: বসন্ত ঘৰ নং : 8৬ বয়স : 53 লিঙ্গ : মহিলা	LQW1856617 ফটো উপলব্ধ
265 নাম : অলকা বৰ্মন স্বামীৰ নাম: অচ্যুত বৰ্মন ঘৰ নং : 8৬ বয়স : 48 লিঙ্গ : মহিলা	LQW1856639 ফটো উপলব্ধ	266 নাম : প্ৰদীপ ঠাকুৰীয়া পিতাৰ নাম: মুকুন্দ ঘৰ নং : 8৬ বয়স : 42 লিঙ্গ : পুৰুষ	LQW1856651 ফটো উপলব্ধ	267 নাম : পূৰ্বী ঠাকুৰীয়া স্বামীৰ নাম: প্ৰদীপ ঠাকুৰীয়া ঘৰ নং : 8৬ বয়স : 34 লিঙ্গ : মহিলা	LQW0337196 ফটো উপলব্ধ
S 268 নাম : নিকুঞ্জ বৰ্মন পিতাৰ নাম: ধাৰেশ্বৰ বৰ্মন ঘৰ নং : 8৬ বয়স : 83 লিঙ্গ : পুৰুষ	LQW0352096 ফটো উপলব্ধ	S 269 নাম : ডিম্পল বৰ্মন পিতাৰ নাম: ধাৰেশ্বৰ বৰ্মন ঘৰ নং : 8৬ বয়স : 83 লিঙ্গ : পুৰুষ	LQW0352161 ফটো উপলব্ধ	270 নাম : চিন্তামনি বৰ্মন পিতাৰ নাম: বসন্ত বৰ্মন ঘৰ নং : 8৬ বয়স : 31 লিঙ্গ : পুৰুষ	LQW1974341 ফটো উপলব্ধ

271 নাম : বৰ্ণালী বৰ্মন পিতাৰ নাম: অচ্যুত বৰ্মন ঘৰ নং : 8৬ বয়স : 30 লিঙ্গ : মহিলা	LQW0099275 ফটো উপলব্ধ	S 272 নাম : হিমালী বৰ্মন স্বামীৰ নাম: দিপল বৰ্মন ঘৰ নং : 8৬ বয়স : 28 লিঙ্গ : মহিলা	LQW037220 ফটো উপলব্ধ	273 নাম : মাইন বৰ্মন পিতাৰ নাম: অচ্যুত বৰ্মন ঘৰ নং : 8৬ বয়স : 27 লিঙ্গ : মহিলা	LQW0351940 ফটো উপলব্ধ
274 নাম : সিমন্ত বৰ্মন পিতাৰ নাম: বসন্ত বৰ্মন ঘৰ নং : 8৬ বয়স : 25 লিঙ্গ : পুৰুষ	LQW0373530 ফটো উপলব্ধ	275 নাম : তৃষ্ণা বৰ্মন পিতাৰ নাম: অচ্যুত বৰ্মন ঘৰ নং : 46 বয়স : 22 লিঙ্গ : মহিলা	LQW1982289 ফটো উপলব্ধ	276 নাম : সাবিত্ৰী পাঠক স্বামীৰ নাম: সমুদ্ৰ ঘৰ নং : 8৭ বয়স : 62 লিঙ্গ : মহিলা	LQW1856662 ফটো উপলব্ধ
277 নাম : ভন পাঠক পিতাৰ নাম: সমুদ্ৰ ঘৰ নং : 8৭ বয়স : 38 লিঙ্গ : মহিলা	LQW1856673 ফটো উপলব্ধ	278 নাম : বাহুল পাঠক পিতাৰ নাম: সমুদ্ৰ ঘৰ নং : 8৭ বয়স : 34 লিঙ্গ : পুৰুষ	LQW1856684 ফটো উপলব্ধ	279 নাম : তৰনী কান্ত পাঠক পিতাৰ নাম: নিতা ঘৰ নং : 8৭ বয়স : 62 লিঙ্গ : পুৰুষ	LQW1856695 ফটো উপলব্ধ
280 নাম : বীতা পাঠক স্বামীৰ নাম: তৰনী ঘৰ নং : 8৮ বয়স : 47 লিঙ্গ : মহিলা	LQW1856708 ফটো উপলব্ধ	281 নাম : জ্ঞানেন্দ্ৰ পাঠক পিতাৰ নাম: তৰণীকান্ত পাঠক ঘৰ নং : 8৮ বয়স : 28 লিঙ্গ : পুৰুষ	LQW0210757 ফটো উপলব্ধ	282 নাম : ভাগ্যেশ্বৰী মজুমদাৰ স্বামীৰ নাম: বলা ঘৰ নং : 8৯ বয়স : 70 লিঙ্গ : মহিলা	LQW1856719 ফটো উপলব্ধ
283 নাম : ধনমনি বৰ্মন পিতাৰ নাম: বলা ঘৰ নং : 8৯ বয়স : 36 লিঙ্গ : পুৰুষ	LQW1856720 ফটো উপলব্ধ	284 নাম : ৰাজীব বৰ্মন পিতাৰ নাম: বলা ঘৰ নং : 8৯ বয়স : 35 লিঙ্গ : পুৰুষ	LQW1856731 ফটো উপলব্ধ	285 নাম : বিজু হাজৰিকা স্বামীৰ নাম: ৰাজীব বৰ্মন ঘৰ নং : 49 বয়স : 30 লিঙ্গ : মহিলা	VMC0085902 ফটো উপলব্ধ
286 নাম : অনিতা বৰ্মন স্বামীৰ নাম: ধনমনি বৰ্মন ঘৰ নং : 8৯ বয়স : 29 লিঙ্গ : মহিলা	LQW0337477 ফটো উপলব্ধ	287 নাম : অনিতা পাঠক স্বামীৰ নাম: পবন ঘৰ নং : ৫০ বয়স : 63 লিঙ্গ : মহিলা	LQW1856753 ফটো উপলব্ধ	288 নাম : নিৰ্মল পাঠক পিতাৰ নাম: পবন ঘৰ নং : ৫০ বয়স : 40 লিঙ্গ : পুৰুষ	LQW1856764 ফটো উপলব্ধ
# 289 নাম : ধনদা পাঠক স্বামীৰ নাম: পবন মজুমদাৰ ঘৰ নং : ৫৬ বয়স : 38 লিঙ্গ : মহিলা	LQW1856775 ফটো উপলব্ধ	290 নাম : প্ৰণতি পাঠক স্বামীৰ নাম: নিৰ্মল পাঠক ঘৰ নং : ৫০ বয়স : 38 লিঙ্গ : মহিলা	LQW0374934 ফটো উপলব্ধ	291 নাম : সঞ্জীব পাঠক পিতাৰ নাম: পবন ঘৰ নং : ৫০ বয়স : 36 লিঙ্গ : পুৰুষ	LQW1856786 ফটো উপলব্ধ
292 নাম : মণিকা পাঠক পাঠক পিতাৰ নাম: সঞ্জীব পাঠক ঘৰ নং : ৫০ বয়স : 34 লিঙ্গ : মহিলা	LQW0543173 ফটো উপলব্ধ	293 নাম : অমলা ঠাকুৰীয়া পিতাৰ নাম: নিতোতি ঘৰ নং : ৫২ বয়স : 66 লিঙ্গ : পুৰুষ	LQW1856811 ফটো উপলব্ধ	294 নাম : ৰঞ্জু ঠাকুৰীয়া স্বামীৰ নাম: অমল্য ঘৰ নং : ৫২ বয়স : 60 লিঙ্গ : মহিলা	LQW1856822 ফটো উপলব্ধ
295 নাম : ডালিমী ঠাকুৰীয়া স্বামীৰ নাম: কেশব ঘৰ নং : ৫২ বয়স : 53 লিঙ্গ : মহিলা	LQW1856800 ফটো উপলব্ধ	296 নাম : সঞ্জীত ঠাকুৰীয়া পিতাৰ নাম: অমল্য ঘৰ নং : ৫২ বয়স : 36 লিঙ্গ : পুৰুষ	LQW1856833 ফটো উপলব্ধ	297 নাম : মুনিন্দ্ৰ ঠাকুৰীয়া পিতাৰ নাম: অমল্য ঘৰ নং : ৫২ বয়স : 34 লিঙ্গ : পুৰুষ	LQW1856844 ফটো উপলব্ধ
298 নাম : গিতীকা ঠাকুৰীয়া স্বামীৰ নাম: কেশব ঠাকুৰীয়া ঘৰ নং : ৫২ বয়স : 31 লিঙ্গ : মহিলা	LQW0351924 ফটো উপলব্ধ	299 নাম : নিকুঞ্জ ঠাকুৰীয়া পিতাৰ নাম: কেশব ঠাকুৰীয়া ঘৰ নং : 52 বয়স : 26 লিঙ্গ : পুৰুষ	LQW1982230 ফটো উপলব্ধ	# 300 নাম : ত্ৰৈলোক্য ঠাকুৰীয়া পিতাৰ নাম: মনোহৰী ঠাকুৰীয়া ঘৰ নং : 53 বয়স : 62 লিঙ্গ : পুৰুষ	DZN7243483 ফটো উপলব্ধ

301 নাম : বমেন ঠাকুৰীয়া পিতাৰ নাম: যুদ্ধ ঘৰ নং : ৫৩ বয়স : 36 লিঙ্গ : পুৰুষ	LQW1856877 ফটো উপলব্ধ	302 নাম : মিন্ট ঠাকুৰীয়া পিতাৰ নাম: যুদ্ধ ঘৰ নং : ৫৩ বয়স : 33 লিঙ্গ : পুৰুষ	LQW1856855 ফটো উপলব্ধ	303 নাম : অঞ্জলী ঠাকুৰীয়া পিতাৰ নাম: যুদ্ধ ঠাকুৰীয়া ঘৰ নং : ৫৩ বয়স : 31 লিঙ্গ : মহিলা	LQW0336719 ফটো উপলব্ধ
304 নাম : তুলিকা ঠাকুৰীয়া পিতাৰ নাম: কৃষ্ণ কান্ত ঠাকুৰীয়া ঘৰ নং : 53 বয়স : 31 লিঙ্গ : মহিলা	LQW1119304 ফটো উপলব্ধ	305 নাম : চিন্তামণি ঠাকুৰীয়া পিতাৰ নাম: কৃষ্ণ ঠাকুৰীয়া ঘৰ নং : 53 বয়স : 27 লিঙ্গ : মহিলা	LQW1119296 ফটো উপলব্ধ	306 নাম : রণজীত ঠাকুরিয়া পিতাৰ নাম: রতনেশ্বর ঠাকুরিয়া ঘৰ নং : ৫৪ বয়স : 60 লিঙ্গ : পুৰুষ	LQW1856888 ফটো উপলব্ধ
307 নাম : মীৰা ঠাকুৰীয়া স্বামীৰ নাম: বনজিত ঠাকুৰীয়া ঘৰ নং : ৫৪ বয়স : 50 লিঙ্গ : মহিলা	LQW1856899 ফটো উপলব্ধ	308 নাম : সত্য ঠাকুৰীয়া পিতাৰ নাম: বত্তু ঘৰ নং : ৫৫ বয়স : 64 লিঙ্গ : পুৰুষ	LQW1856902 ফটো উপলব্ধ	S 309 নাম : অজিত বৰ্মন পিতাৰ নাম: বত্তু ঘৰ নং : ৫৫ বয়স : 56 লিঙ্গ : পুৰুষ	LQW1856924 ফটো উপলব্ধ
S 310 নাম : অনিমা বৰ্মন স্বামীৰ নাম: অজিত ঘৰ নং : ৫৫ বয়স : 48 লিঙ্গ : মহিলা	LQW1856935 ফটো উপলব্ধ	311 নাম : দেবজিত ঠাকুৰীয়া পিতাৰ নাম: সত্য ঠাকুৰীয়া ঘৰ নং : ৫৫ বয়স : 35 লিঙ্গ : পুৰুষ	LQW0352120 ফটো উপলব্ধ	312 নাম : মিন্টুল ঠাকুৰীয়া পিতাৰ নাম: সত্য ঠাকুৰীয়া ঘৰ নং : ৫৫ বয়স : 32 লিঙ্গ : পুৰুষ	LQW0480848 ফটো উপলব্ধ
313 নাম : মুকুন্দ ঠাকুৰীয়া পিতাৰ নাম: বালেক ঘৰ নং : ৫৬ বয়স : 73 লিঙ্গ : পুৰুষ	LQW1856946 ফটো উপলব্ধ	314 নাম : কমলা ঠাকুৰীয়া স্বামীৰ নাম: মুকুন্দ ঘৰ নং : ৫৬ বয়স : 63 লিঙ্গ : মহিলা	LQW1856957 ফটো উপলব্ধ	315 নাম : অলক ঠাকুৰিয়া পিতাৰ নাম: মুকুন্দ ঘৰ নং : ৫৬ বয়স : 36 লিঙ্গ : পুৰুষ	LQW1856979 ফটো উপলব্ধ
316 নাম : ভূপেন ঠাকুৰীয়া পিতাৰ নাম: বহিত ঘৰ নং : ৫৭ বয়স : 58 লিঙ্গ : পুৰুষ	LQW1857041 ফটো উপলব্ধ	317 নাম : জিতুল ঠাকুৰীয়া পিতাৰ নাম: ভূপেন ঠাকুৰীয়া ঘৰ নং : ৫৭ বয়স : 31 লিঙ্গ : পুৰুষ	LQW1863963 ফটো উপলব্ধ	318 নাম : ধৰজ্যোতি ঠাকুৰীয়া পিতাৰ নাম: ভূপেন ঠাকুৰীয়া ঘৰ নং : ৫৭ বয়স : 28 লিঙ্গ : পুৰুষ	LQW0217786 ফটো উপলব্ধ
319 নাম : হৰেন ঠাকুৰীয়া পিতাৰ নাম: বহিত ঘৰ নং : ৫৮ বয়স : 53 লিঙ্গ : পুৰুষ	LQW1857063 ফটো উপলব্ধ	320 নাম : শ্ৰেণী ঠাকুৰীয়া স্বামীৰ নাম: ভূপেন ঘৰ নং : ৫৮ বয়স : 48 লিঙ্গ : মহিলা	LQW1857052 ফটো উপলব্ধ	321 নাম : টুটমনি ঠাকুৰীয়া স্বামীৰ নাম: হৰেন ঠাকুৰীয়া ঘৰ নং : ৫৮ বয়স : 42 লিঙ্গ : মহিলা	LQW0114538 ফটো উপলব্ধ
322 নাম : জিমী ঠাকুৰিয়া পিতাৰ নাম: ভূপেন ঠাকুৰিয়া ঘৰ নং : 58 বয়স : 25 লিঙ্গ : মহিলা	LQW1982214 ফটো উপলব্ধ	S 323 নাম : শুভজিৎ মজুমদাৰ পিতাৰ নাম: গজেন্দ্র মজুমদাৰ ঘৰ নং : 58 বয়স : 24 লিঙ্গ : পুৰুষ	LQW0286245 ফটো উপলব্ধ	324 নাম : উমেশ ঠাকুৰীয়া পিতাৰ নাম: বাৰ্জমোহন ঘৰ নং : ৫৯ বয়স : 66 লিঙ্গ : পুৰুষ	LQW1857074 ফটো উপলব্ধ
325 নাম : অঞ্জনা ঠাকুৰীয়া স্বামীৰ নাম: উমেশ ঠাকুৰীয়া ঘৰ নং : ৫৯ বয়স : 55 লিঙ্গ : মহিলা	LQW1857085 ফটো উপলব্ধ	326 নাম : সাগৰিকা ঠাকুৰীয়া পিতাৰ নাম: উমেশ ঘৰ নং : ৫৯ বয়স : 33 লিঙ্গ : মহিলা	LQW1857109 ফটো উপলব্ধ	327 নাম : জ্যোৎস্না ঠাকুৰীয়া পিতাৰ নাম: উমেশ ঠাকুৰীয়া ঘৰ নং : 59 বয়স : 26 লিঙ্গ : মহিলা	LQW0388009 ফটো উপলব্ধ
328 নাম : মুনমী ঠাকুৰিয়া পিতাৰ নাম: উমেশ ঠাকুৰিয়া ঘৰ নং : 59 বয়স : 21 লিঙ্গ : মহিলা	LQW1981877 ফটো উপলব্ধ	329 নাম : বৰ্মা ঠাকুৰীয়া পিতাৰ নাম: দিবাকৰ ঘৰ নং : ৬০ বয়স : 45 লিঙ্গ : পুৰুষ	LQW1857121 ফটো উপলব্ধ	330 নাম : খৰ্গেশ্বৰ ঠাকুৰীয়া পিতাৰ নাম: দিবাকৰ ঘৰ নং : ৬০ বয়স : 41 লিঙ্গ : পুৰুষ	LQW1857132 ফটো উপলব্ধ

331 নাম : হীৰামনি ঠাকুৰীয়া স্বামীৰ নাম: বৰমা ঠাকুৰীয়া ঘৰ নং : 60 বয়স : 40 লিঙ্গ : মহিলা	VMC0039727 ফটো উপলব্ধ	332 নাম : হেৰম্ব ঠাকুৰীয়া পিতাৰ নাম: দিবাকৰ ঘৰ নং : ৬০ বয়স : 36 লিঙ্গ : পুৰুষ	LQW1857143 ফটো উপলব্ধ	333 নাম : জগত ঠাকুৰীয়া পিতাৰ নাম: ৰাজমোহন ঘৰ নং : ৬১ বয়স : 64 লিঙ্গ : পুৰুষ	LQW1857154 ফটো উপলব্ধ
334 নাম : উৰ্বশী ঠাকুৰীয়া স্বামীৰ নাম: জগত ঠাকুৰীয়া ঘৰ নং : ৬১ বয়স : 56 লিঙ্গ : মহিলা	LQW1857165 ফটো উপলব্ধ	335 নাম : বিচিত্ৰ ঠাকুৰীয়া পিতাৰ নাম: জগত ঠাকুৰীয়া ঘৰ নং : ৬১ বয়স : 42 লিঙ্গ : পুৰুষ	LQW1857176 ফটো উপলব্ধ	336 নাম : বিনীতা ঠাকুৰীয়া স্বামীৰ নাম: বাপনি ঠাকুৰীয়া ঘৰ নং : ৬১ বয়স : 42 লিঙ্গ : মহিলা	LQW1857198 ফটো উপলব্ধ
337 নাম : অবনী ঠাকুৰীয়া পিতাৰ নাম: জগত ঠাকুৰীয়া ঘৰ নং : ৬১ বয়স : 39 লিঙ্গ : পুৰুষ	LQW1857187 ফটো উপলব্ধ	338 নাম : দিলিপ সালৈ অন্যান্য: মেনকা ঠাকুৰীয়া ঘৰ নং : ৬১ বয়স : 32 লিঙ্গ : পুৰুষ	LQW0374645 ফটো উপলব্ধ	339 নাম : দ্বিজেন ঠাকুৰীয়া পিতাৰ নাম: হৰিমল ঘৰ নং : ৬১ বয়স : 62 লিঙ্গ : পুৰুষ	LQW1857223 ফটো উপলব্ধ
340 নাম : মেনকা ঠাকুৰীয়া পিতাৰ নাম: ৰাজমোহন ঘৰ নং : ৬২ বয়স : 60 লিঙ্গ : মহিলা	LQW1857201 ফটো উপলব্ধ	341 নাম : নৱ ঠাকুৰীয়া পিতাৰ নাম: হৰিমল ঘৰ নং : ৬২ বয়স : 58 লিঙ্গ : পুৰুষ	LQW1857245 ফটো উপলব্ধ	# 342 নাম : গোলক পাঠক পিতাৰ নাম: নিতা ঘৰ নং : ৬২ বয়স : 55 লিঙ্গ : পুৰুষ	LQW1857256 ফটো উপলব্ধ
343 নাম : শিখা ঠাকুৰীয়া স্বামীৰ নাম: দ্বিজেন ঘৰ নং : ৬২ বয়স : 53 লিঙ্গ : মহিলা	LQW1857234 ফটো উপলব্ধ	344 নাম : ভনীতা পাঠক স্বামীৰ নাম: গোলক ঘৰ নং : ৬২ বয়স : 45 লিঙ্গ : মহিলা	LQW1857267 ফটো উপলব্ধ	345 নাম : অক্ষমালা ঠাকুৰীয়া স্বামীৰ নাম: নৱ ঘৰ নং : 62 বয়স : 45 লিঙ্গ : মহিলা	VMC0038638 ফটো উপলব্ধ
346 নাম : প্ৰাঞ্জল বৰ্মন পিতাৰ নাম: ৰত্নেশ্বৰ বৰ্মন ঘৰ নং : ৬২ বয়স : 36 লিঙ্গ : পুৰুষ	LQW1857290 ফটো উপলব্ধ	347 নাম : কবিতা বৰ্মন পিতাৰ নাম: ৰত্নেশ্বৰ বৰ্মন ঘৰ নং : 62 বয়স : 34 লিঙ্গ : মহিলা	LQW0542217 ফটো উপলব্ধ	348 নাম : পূৰ্বী বৰ্মন পিতাৰ নাম: অনুপমা বৰ্মন ঘৰ নং : ৬২ বয়স : 31 লিঙ্গ : মহিলা	LQW0220426 ফটো উপলব্ধ
349 নাম : হিমাংশু পাঠক পিতাৰ নাম: গোলক পাঠক ঘৰ নং : ৬২ বয়স : 28 লিঙ্গ : পুৰুষ	LQW0220657 ফটো উপলব্ধ	350 নাম : ডিম্পী বৰ্মন পিতাৰ নাম: ৰত্নেশ্বৰ বৰ্মন ঘৰ নং : ৬২ বয়স : 27 লিঙ্গ : মহিলা	LQW0352369 ফটো উপলব্ধ	S 351 নাম : দেৱাশীষ বৰ্মণ পিতাৰ নাম: নিত্যানন্দ বৰ্মণ ঘৰ নং : ৬৩ বয়স : 26 লিঙ্গ : পুৰুষ	LQW0516260 ফটো উপলব্ধ
352 নাম : কামাখ্যা মজুমদাৰ স্বামীৰ নাম: সৰ্বে ঘৰ নং : ৬৫ বয়স : 78 লিঙ্গ : মহিলা	LQW1857314 ফটো উপলব্ধ	353 নাম : ধীৰাজ মজুমদাৰ পিতাৰ নাম: সৰ্বে ঘৰ নং : ৬৫ বয়স : 55 লিঙ্গ : পুৰুষ	LQW1857325 ফটো উপলব্ধ	354 নাম : হিৰন মজুমদাৰ স্বামীৰ নাম: ধীৰাজ ঘৰ নং : ৬৫ বয়স : 46 লিঙ্গ : মহিলা	LQW1857336 ফটো উপলব্ধ
355 নাম : নিৰেন মজুমদাৰ পিতাৰ নাম: সৰ্বে ঘৰ নং : ৬৫ বয়স : 38 লিঙ্গ : পুৰুষ	LQW1857369 ফটো উপলব্ধ	356 নাম : বিকি মজুমদাৰ পিতাৰ নাম: নিৰেন মজুমদাৰ ঘৰ নং : ৬৫ বয়স : 28 লিঙ্গ : পুৰুষ	LQW0222497 ফটো উপলব্ধ	357 নাম : মৃদল মজুমদাৰ পিতাৰ নাম: ধীৰাজ মজুমদাৰ ঘৰ নং : ৬৫ বয়স : 27 লিঙ্গ : পুৰুষ	LQW0222539 ফটো উপলব্ধ
358 নাম : জোনালী মজুমদাৰ স্বামীৰ নাম: বিকি মজুমদাৰ ঘৰ নং : 65 বয়স : 22 লিঙ্গ : মহিলা	VMC0001446 ফটো উপলব্ধ	359 নাম : মইনা মজুমদাৰ স্বামীৰ নাম: শিশু ঘৰ নং : ৬৬ বয়স : 66 লিঙ্গ : মহিলা	LQW1857438 ফটো উপলব্ধ	360 নাম : দিনেশ মজুমদাৰ পিতাৰ নাম: ঘনকান্ত ঘৰ নং : ৬৬ বয়স : 59 লিঙ্গ : পুৰুষ	LQW1857472 ফটো উপলব্ধ

361 নাম : অঞ্জলী মডল মজুমদাৰ স্বামীৰ নাম: দিনেশ মজুমদাৰ ঘৰ নং : ৬৬ বয়স : 51 লিঙ্গ : মহিলা	LQW1857483 ফটো উপলব্ধ	362 নাম : পল্লব মজুমদাৰ পিতাৰ নাম: শিহু ঘৰ নং : ৬৬ বয়স : 43 লিঙ্গ : পুৰুষ	LQW1857450 ফটো উপলব্ধ	363 নাম : বাহুল মজুমদাৰ পিতাৰ নাম: দিনেশ মজুমদাৰ ঘৰ নং : 66 বয়স : 26 লিঙ্গ : পুৰুষ	LQW0512129 ফটো উপলব্ধ
364 নাম : লালমোহন মজুমদাৰ পিতাৰ নাম: নবীন ঘৰ নং : ৬৭ বয়স : 36 লিঙ্গ : পুৰুষ	LQW1857529 ফটো উপলব্ধ	365 নাম : বৈজয়ন্তী মজুমদাৰ স্বামীৰ নাম: লালমোহন ঘৰ নং : ৬৭ বয়স : 36 লিঙ্গ : মহিলা	LQW1857530 ফটো উপলব্ধ	366 নাম : ডিম্প বার্মন পিতাৰ নাম: দিপঙ্কৰ বার্মন ঘৰ নং : ৬৭ বয়স : 28 লিঙ্গ : মহিলা	LQW0374009 ফটো উপলব্ধ
367 নাম : হিমাংশু ঠাকুৰীয়া পিতাৰ নাম: নন্দ ঠাকুৰীয়া ঘৰ নং : ৩৭ বয়স : 27 লিঙ্গ : পুৰুষ	LQW0351866 ফটো উপলব্ধ	S 368 নাম : জিষ্টিমণী বৰ্মন পিতাৰ নাম: বনমালী বৰ্মন ঘৰ নং : ৬৭ বয়স : 24 লিঙ্গ : মহিলা	LQW1181601 ফটো উপলব্ধ	369 নাম : পৰাগ মজুমদাৰ পিতাৰ নাম: লালমোহন মজুমদাৰ ঘৰ নং : 67 বয়স : 23 লিঙ্গ : পুৰুষ	LQW1525526 ফটো উপলব্ধ
370 নাম : যতিন ঠাকুৰীয়া পিতাৰ নাম: কণ্ঠী ঘৰ নং : ৬৮ বয়স : 62 লিঙ্গ : পুৰুষ	LQW1857552 ফটো উপলব্ধ	371 নাম : দিলীপ ঠাকুৰীয়া পিতাৰ নাম: পবিন ঘৰ নং : ৬৮ বয়স : 48 লিঙ্গ : পুৰুষ	LQW1857574 ফটো উপলব্ধ	372 নাম : দিপক ঠাকুৰীয়া পিতাৰ নাম: পবিন ঘৰ নং : ৬৮ বয়স : 43 লিঙ্গ : পুৰুষ	LQW1857596 ফটো উপলব্ধ
373 নাম : মিনতি ঠাকুৰীয়া স্বামীৰ নাম: দিলীপ ঠাকুৰীয়া ঘৰ নং : ৬৮ বয়স : 42 লিঙ্গ : মহিলা	LQW1857585 ফটো উপলব্ধ	374 নাম : হিমাংশু ঠাকুৰীয়া পিতাৰ নাম: জোতিন ঠাকুৰীয়া ঘৰ নং : ৬৮ বয়স : 39 লিঙ্গ : পুৰুষ	LQW0373944 ফটো উপলব্ধ	375 নাম : মুনাল ঠাকুৰীয়া পিতাৰ নাম: যতীন ঠাকুৰীয়া ঘৰ নং : ৬৮ বয়স : 31 লিঙ্গ : পুৰুষ	LQW1979584 ফটো উপলব্ধ
376 নাম : পাপড়ী ঠাকুৰীয়া পিতাৰ নাম: জোতিন ঠাকুৰীয়া ঘৰ নং : ৬৮ বয়স : 28 লিঙ্গ : মহিলা	LQW0373977 ফটো উপলব্ধ	377 নাম : গোপাল ঠাকুৰীয়া পিতাৰ নাম: গঙ্গা ঘৰ নং : ৬৯ বয়স : 56 লিঙ্গ : পুৰুষ	LQW1857632 ফটো উপলব্ধ	S 378 নাম : দিপালী ঠাকুৰীয়া স্বামীৰ নাম: বৰিন্দ্র ঘৰ নং : ৬৯ বয়স : 53 লিঙ্গ : মহিলা	LQW1857621 ফটো উপলব্ধ
379 নাম : অৰ্পনা ঠাকুৰীয়া স্বামীৰ নাম: গোপাল ঠাকুৰীয়া ঘৰ নং : ৬৯ বয়স : 45 লিঙ্গ : মহিলা	LQW1856128 ফটো উপলব্ধ	S 380 নাম : মনোজ ঠাকুৰীয়া অন্যান্য: গঙ্গা ঘৰ নং : ৬৯ বয়স : 41 লিঙ্গ : পুৰুষ	LQW1857643 ফটো উপলব্ধ	S 381 নাম : কবিতা ঠাকুৰীয়া স্বামীৰ নাম: মনোজ ঘৰ নং : ৬৯ বয়স : 40 লিঙ্গ : মহিলা	LQW1857654 ফটো উপলব্ধ
382 নাম : কুলদীপ ঠাকুৰীয়া পিতাৰ নাম: গোপাল ঠাকুৰীয়া ঘৰ নং : ৬৯ বয়স : 28 লিঙ্গ : পুৰুষ	LQW0224139 ফটো উপলব্ধ	383 নাম : হীৰকজোতি ঠাকুৰীয়া পিতাৰ নাম: গোপাল ঠাকুৰীয়া ঘৰ নং : ৬৯ বয়স : 21 লিঙ্গ : পুৰুষ	LQW1982040 ফটো উপলব্ধ	384 নাম : বিকাশ বৰ্মন পিতাৰ নাম: সিদ্ধে ঘৰ নং : ৭০ বয়স : 46 লিঙ্গ : পুৰুষ	LQW1857687 ফটো উপলব্ধ
385 নাম : বিপুল বৰ্মন পিতাৰ নাম: সিদ্ধে ঘৰ নং : ৭০ বয়স : 39 লিঙ্গ : পুৰুষ	LQW1857712 ফটো উপলব্ধ	386 নাম : প্ৰণামী দাশ বার্মন স্বামীৰ নাম: বিপুল বার্মন ঘৰ নং : 70 বয়স : 26 লিঙ্গ : মহিলা	LQW1982305 ফটো উপলব্ধ	387 নাম : মনু ডেকা পিতাৰ নাম: তৰুণ ডেকা ঘৰ নং : ৭৪ বয়স : 40 লিঙ্গ : পুৰুষ	LQW1857734 ফটো উপলব্ধ
388 নাম : জোনালী বৰ্মন স্বামীৰ নাম: মনু ডেকা ঘৰ নং : 74 বয়স : 31 লিঙ্গ : মহিলা	VMC0040063 ফটো উপলব্ধ	389 নাম : মদন ঠাকুৰীয়া পিতাৰ নাম: সনে ঘৰ নং : ৭৫ বয়স : 78 লিঙ্গ : পুৰুষ	LQW1857745 ফটো উপলব্ধ	390 নাম : বিজয় ঠাকুৰীয়া পিতাৰ নাম: মদন ঘৰ নং : ৭৫ বয়স : 43 লিঙ্গ : পুৰুষ	LQW1857767 ফটো উপলব্ধ

391 নাম : বিশ্বজিৎ ঠাকুৰীয়া পিতাৰ নাম: মদন ঘৰ নং : ৭৫ বয়স : 40 লিঙ্গ : পুৰুষ	LQW1857778 ফটো উপলব্ধ	392 নাম : সংগীতা বৰ্মন স্বামীৰ নাম: বিজয় ঠাকুৰীয়া ঘৰ নং : 75 ক বয়স : 38 লিঙ্গ : মহিলা	LQW0542076 ফটো উপলব্ধ	393 নাম : জয়া ঠাকুৰীয়া স্বামীৰ নাম: বিশ্বজিৎ ঠাকুৰীয়া ঘৰ নং : 75 বি বয়স : 29 লিঙ্গ : মহিলা	LQW0543702 ফটো উপলব্ধ
394 নাম : দিপালী বৰ্মন স্বামীৰ নাম: বৰুন ঘৰ নং : ৭৬ বয়স : 56 লিঙ্গ : মহিলা	LQW1857814 ফটো উপলব্ধ	395 নাম : বিনীতা বৰ্মন পিতাৰ নাম: বৰুন ঘৰ নং : ৭৬ বয়স : 38 লিঙ্গ : মহিলা	LQW1857825 ফটো উপলব্ধ	396 নাম : প্ৰাঞ্জল বৰ্মন পিতাৰ নাম: বৰুন ঘৰ নং : ৭৬ বয়স : 36 লিঙ্গ : পুৰুষ	LQW1857836 ফটো উপলব্ধ
397 নাম : মামনী বৰ্মন পিতাৰ নাম: বৰুন চন্দ্ৰ বৰ্মন ঘৰ নং : ৭৬ বয়স : 32 লিঙ্গ : মহিলা	LQW0336685 ফটো উপলব্ধ	398 নাম : বজনী ঠাকুৰীয়া পিতাৰ নাম: বেহিয়া ঘৰ নং : ৭৭ বয়স : 63 লিঙ্গ : পুৰুষ	LQW1857847 ফটো উপলব্ধ	399 নাম : মঞ্জু ঠাকুৰীয়া স্বামীৰ নাম: বৰুনী ঘৰ নং : ৭৭ বয়স : 56 লিঙ্গ : মহিলা	LQW1857858 ফটো উপলব্ধ
400 নাম : ধনজিত ঠাকুৰীয়া পিতাৰ নাম: বজনী ঘৰ নং : ৭৭ বয়স : 37 লিঙ্গ : পুৰুষ	LQW1857869 ফটো উপলব্ধ	401 নাম : প্ৰানজিত ঠাকুৰীয়া পিতাৰ নাম: বজনী ঘৰ নং : ৭৭ বয়স : 34 লিঙ্গ : পুৰুষ	LQW1857916 ফটো উপলব্ধ	402 নাম : অনস্মিতা কলিতা পিতাৰ নাম: মদন কলিতা ঘৰ নং : 77 বয়স : 30 লিঙ্গ : মহিলা	CGJ1845483 ফটো উপলব্ধ
403 নাম : ফুলেশ্বৰী বৰ্মন স্বামীৰ নাম: হৰ্ষ ঘৰ নং : ৭৮ বয়স : 83 লিঙ্গ : মহিলা	LQW1857938 ফটো উপলব্ধ	404 নাম : চজনী বৰ্মন স্বামীৰ নাম: কৰুনা ঘৰ নং : ৭৮ বয়স : 68 লিঙ্গ : মহিলা	LQW1857994 ফটো উপলব্ধ	405 নাম : দেবজিত বৰ্মন পিতাৰ নাম: হৰ্ষ ঘৰ নং : ৭৮ বয়স : 50 লিঙ্গ : পুৰুষ	LQW1857961 ফটো উপলব্ধ
406 নাম : প্ৰদীপ বৰ্মন পিতাৰ নাম: কৰুনা ঘৰ নং : ৭৮ বয়স : 50 লিঙ্গ : পুৰুষ	LQW1858000 ফটো উপলব্ধ	407 নাম : অঞ্জনা বৰ্মন পিতাৰ নাম: কৰুনা ঘৰ নং : ৭৮ বয়স : 46 লিঙ্গ : মহিলা	LQW1858022 ফটো উপলব্ধ	408 নাম : গুণজিত বৰ্মন পিতাৰ নাম: কৰুনা ঘৰ নং : ৭৮ বয়স : 44 লিঙ্গ : পুৰুষ	LQW1858033 ফটো উপলব্ধ
409 নাম : হিমালী বৰ্মন স্বামীৰ নাম: দেবজিত বৰ্মন ঘৰ নং : ৭৮ বয়স : 44 লিঙ্গ : মহিলা	LQW1857972 ফটো উপলব্ধ	410 নাম : বঞ্জ বৰ্মন স্বামীৰ নাম: প্ৰদীপ বৰ্মন ঘৰ নং : ৭৮ বয়স : 44 লিঙ্গ : মহিলা	LQW1858011 ফটো উপলব্ধ	411 নাম : মনজিত বৰ্মন পিতাৰ নাম: কৰুনা ঘৰ নং : ৭৮ বয়স : 42 লিঙ্গ : পুৰুষ	LQW1858044 ফটো উপলব্ধ
412 নাম : পম্পা ডেকা বৰ্মন স্বামীৰ নাম: মনজিত ঘৰ নং : 78 বয়স : 36 লিঙ্গ : মহিলা	VMC0039834 ফটো উপলব্ধ	413 নাম : সঙ্গীতা কলিতা বৰ্মন স্বামীৰ নাম: গুণজিত বৰ্মন ঘৰ নং : 78 বয়স : 32 লিঙ্গ : মহিলা	LQW1121755 ফটো উপলব্ধ	414 নাম : দীপা মজুমদাৰ পিতাৰ নাম: বাণে ঘৰ নং : ৮০ বয়স : 40 লিঙ্গ : মহিলা	LQW1858135 ফটো উপলব্ধ
415 নাম : ক্ষীৰোদ বৰ্মন পিতাৰ নাম: বাণেশ্বৰ বৰ্মন ঘৰ নং : ৮০ বয়স : 38 লিঙ্গ : পুৰুষ	LQW1858146 ফটো উপলব্ধ	416 নাম : দিপালী হালৈ স্বামীৰ নাম: ক্ষীৰোদ বৰ্মন ঘৰ নং : 80 বয়স : 38 লিঙ্গ : মহিলা	LQW1119171 ফটো উপলব্ধ	417 নাম : নিলম বৰ্মন পিতাৰ নাম: বাণেশ্বৰ বৰ্মন ঘৰ নং : ৮০ বয়স : 34 লিঙ্গ : পুৰুষ	LQW1974410 ফটো উপলব্ধ
418 নাম : টিনকুল ঠাকুৰীয়া পিতাৰ নাম: ৰাজিত ঠাকুৰীয়া ঘৰ নং : ৮০ বয়স : 26 লিঙ্গ : পুৰুষ	LQW0373555 ফটো উপলব্ধ	419 নাম : ভৈৰব বৰ্মন পিতাৰ নাম: কালিকান্ত ঘৰ নং : ৮১ বয়স : 62 লিঙ্গ : পুৰুষ	LQW1858180 ফটো উপলব্ধ	420 নাম : বীনা বৰ্মন স্বামীৰ নাম: ভৈৰব ঘৰ নং : ৮১ বয়স : 58 লিঙ্গ : মহিলা	LQW1858191 ফটো উপলব্ধ

421 নাম : দেবজানী বৰ্মন পিতাৰ নাম: ভৈৰব ঘৰ নং : ৮২ বয়স : 36 লিঙ্গ : মহিলা	LQW1858215 ফটো উপলব্ধ	422 নাম : দ্বীপ জ্যোতি বৰ্মন পিতাৰ নাম: ভৈৰব বৰ্মন ঘৰ নং : ৮২ বয়স : 34 লিঙ্গ : পুৰুষ	LQW1863667 ফটো উপলব্ধ	423 নাম : বানীকান্ত বৰ্মন পিতাৰ নাম: যোগেন ঘৰ নং : ৮২ বয়স : 62 লিঙ্গ : পুৰুষ	LQW1858237 ফটো উপলব্ধ
424 নাম : উপেন বৰ্মন পিতাৰ নাম: যোগেন ঘৰ নং : ৮২ বয়স : 56 লিঙ্গ : পুৰুষ	LQW1858259 ফটো উপলব্ধ	425 নাম : বীনা বৰ্মন স্বামীৰ নাম: বানীকান্ত ঘৰ নং : ৮২ বয়স : 53 লিঙ্গ : মহিলা	LQW1858248 ফটো উপলব্ধ	426 নাম : ৰেখা বৰ্মন স্বামীৰ নাম: উপেন ঘৰ নং : ৮২ বয়স : 45 লিঙ্গ : মহিলা	LQW1858260 ফটো উপলব্ধ
427 নাম : অৰ্পণ বৰ্মন পিতাৰ নাম: বানীকান্ত বৰ্মন ঘৰ নং : 82 বয়স : 25 লিঙ্গ : পুৰুষ	LQW0449595 ফটো উপলব্ধ	428 নাম : উত্তৰা বৰ্মন স্বামীৰ নাম: খগেন ঘৰ নং : ৮৩ বয়স : 68 লিঙ্গ : মহিলা	LQW1858293 ফটো উপলব্ধ	429 নাম : ভবেশ বৰ্মন পিতাৰ নাম: খগেন ঘৰ নং : ৮৩ বয়স : 43 লিঙ্গ : পুৰুষ	LQW1858271 ফটো উপলব্ধ
430 নাম : কল্পনা বৰ্মন স্বামীৰ নাম: ভবেশ বৰ্মন ঘৰ নং : ৮৩ বয়স : 43 লিঙ্গ : মহিলা	LQW1858282 ফটো উপলব্ধ	431 নাম : ৰমেশ বৰ্মন পিতাৰ নাম: খগেন ঘৰ নং : ৮৩ বয়স : 41 লিঙ্গ : পুৰুষ	LQW1858306 ফটো উপলব্ধ	432 নাম : ৰাহুল বৰ্মন পিতাৰ নাম: ভবেশ বৰ্মন ঘৰ নং : ৮৩ বয়স : 23 লিঙ্গ : পুৰুষ	LQW0541920 ফটো উপলব্ধ
433 নাম : বলদেব কাকতি পিতাৰ নাম: কুহি ঘৰ নং : ৮৪ বয়স : 78 লিঙ্গ : পুৰুষ	LQW1858317 ফটো উপলব্ধ	434 নাম : টিকেন কাকতি পিতাৰ নাম: কুহি ঘৰ নং : ৮৪ বয়স : 63 লিঙ্গ : পুৰুষ	LQW1858340 ফটো উপলব্ধ	435 নাম : সুনিতি কাকতি স্বামীৰ নাম: বলদেব ঘৰ নং : ৮৪ বয়স : 60 লিঙ্গ : মহিলা	LQW1858328 ফটো উপলব্ধ
436 নাম : অলকা কাকতি স্বামীৰ নাম: কনক ঘৰ নং : ৮৪ বয়স : 58 লিঙ্গ : মহিলা	LQW1858373 ফটো উপলব্ধ	437 নাম : মুনিন কাকতি পিতাৰ নাম: কুহি ঘৰ নং : ৮৪ বয়স : 55 লিঙ্গ : পুৰুষ	LQW1858408 ফটো উপলব্ধ	438 নাম : সমিত্ৰা কাকতি স্বামীৰ নাম: টিকেন ঘৰ নং : ৮৪ বয়স : 53 লিঙ্গ : মহিলা	LQW1858351 ফটো উপলব্ধ
439 নাম : বিনীতা কাকতি স্বামীৰ নাম: মুনীন ঘৰ নং : ৮৪ বয়স : 48 লিঙ্গ : মহিলা	LQW1858419 ফটো উপলব্ধ	440 নাম : লিপি কাকতি পিতাৰ নাম: কনক ঘৰ নং : ৮৪ বয়স : 36 লিঙ্গ : মহিলা	LQW1858395 ফটো উপলব্ধ	441 নাম : সঞ্জয় কাকতি পিতাৰ নাম: টিকেন কাকতি ঘৰ নং : ৮৪ বয়স : 35 লিঙ্গ : পুৰুষ	LQW1858420 ফটো উপলব্ধ
442 নাম : মামু মনি কাকতি মাতৃৰ নাম: অলকা কাকতি ঘৰ নং : ৮৪ বয়স : 33 লিঙ্গ : মহিলা	LQW1863850 ফটো উপলব্ধ	443 নাম : ৰীমি কাকতি পিতাৰ নাম: বলদেব কাকতি ঘৰ নং : ৮৪ বয়স : 32 লিঙ্গ : মহিলা	LQW1863838 ফটো উপলব্ধ	444 নাম : চিমি কাকতি পিতাৰ নাম: বলদেব কাকতি ঘৰ নং : ৮৪ বয়স : 30 লিঙ্গ : মহিলা	LQW1974205 ফটো উপলব্ধ
445 নাম : ভজিল কাকতি পিতাৰ নাম: বালেডেব কাকতি ঘৰ নং : ৮৪ বয়স : 26 লিঙ্গ : পুৰুষ	LQW0373514 ফটো উপলব্ধ	446 নাম : চনি কাকতি মাতৃৰ নাম: অলকা কাকতি ঘৰ নং : ৮৪ বয়স : 26 লিঙ্গ : পুৰুষ	LQW0373506 ফটো উপলব্ধ	447 নাম : প্ৰীতম ভট্টাচাৰ্য্য পিতাৰ নাম: ধনজিত ভট্টাচাৰ্য্য ঘৰ নং : 84 বয়স : 22 লিঙ্গ : পুৰুষ	VMC0006866 ফটো উপলব্ধ
448 নাম : পুৰন্দৰ বৰ্মান পিতাৰ নাম: কুশল ঘৰ নং : ৮৫ বয়স : 73 লিঙ্গ : পুৰুষ	LQW1858486 ফটো উপলব্ধ	449 নাম : প্ৰনিতা বৰ্মান স্বামীৰ নাম: দশৰথ ঘৰ নং : ৮৫ বয়স : 66 লিঙ্গ : মহিলা	LQW1858511 ফটো উপলব্ধ	450 নাম : নীলিমা বৰ্মান স্বামীৰ নাম: নিৰঞ্জন ঘৰ নং : ৮৫ বয়স : 66 লিঙ্গ : মহিলা	LQW1858431 ফটো উপলব্ধ

451 নাম : লীলা বৰ্মন স্বামীৰ নাম: পুৰন্দৰ ঘৰ নং : ৮৫ বয়স : 63 লিঙ্গ : মহিলা	LQW1858497 ফটো উপলব্ধ	452 নাম : মৃদল বৰ্মন পিতাৰ নাম: নিৰঞ্জন ঘৰ নং : ৮৫ বয়স : 44 লিঙ্গ : পুৰুষ	LQW1858442 ফটো উপলব্ধ	453 নাম : গোপেশ্বৰ বৰ্মন পিতাৰ নাম: নিৰঞ্জন ঘৰ নং : ৮৫ বয়স : 42 লিঙ্গ : পুৰুষ	LQW1858453 ফটো উপলব্ধ
454 নাম : গীতাজলী বৰ্মন স্বামীৰ নাম: গোপেশ্বৰ বৰ্মন ঘৰ নং : ৮৫ বয়স : 40 লিঙ্গ : মহিলা	LQW0335653 ফটো উপলব্ধ	S 455 নাম : মমি বৰ্মন পিতাৰ নাম: প্ৰতাপ বৰ্মন ঘৰ নং : ৪৫ বয়স : 24 লিঙ্গ : মহিলা	LQW0542068 ফটো উপলব্ধ	456 নাম : অম্বীকা বৰ্মন পিতাৰ নাম: ঘেটে ঘৰ নং : ৮৬ বয়স : 78 লিঙ্গ : পুৰুষ	LQW1858544 ফটো উপলব্ধ
457 নাম : বশিষ্ঠ বৰ্মন পিতাৰ নাম: ঘেটে ঘৰ নং : ৮৬ বয়স : 66 লিঙ্গ : পুৰুষ	LQW1858624 ফটো উপলব্ধ	458 নাম : বাপন বৰ্মন পিতাৰ নাম: ঘেটে ঘৰ নং : ৮৬ বয়স : 60 লিঙ্গ : পুৰুষ	LQW1858668 ফটো উপলব্ধ	459 নাম : কুসুম বৰ্মন স্বামীৰ নাম: বাপন ঘৰ নং : ৮৬ বয়স : 53 লিঙ্গ : মহিলা	LQW1858679 ফটো উপলব্ধ
460 নাম : হীৰামনি বৰ্মন পিতাৰ নাম: অম্বীকা বৰ্মন ঘৰ নং : ৮৬ বয়স : 46 লিঙ্গ : মহিলা	LQW0352500 ফটো উপলব্ধ	461 নাম : কিশোৰ বৰ্মন পিতাৰ নাম: অম্বীকা ঘৰ নং : ৮৬ বয়স : 42 লিঙ্গ : মহিলা	LQW1858566 ফটো উপলব্ধ	462 নাম : পিঞ্জু বৰ্মন পিতাৰ নাম: অম্বীকা ঘৰ নং : ৮৬ বয়স : 40 লিঙ্গ : মহিলা	LQW1858577 ফটো উপলব্ধ
463 নাম : অৰিন্দম বৰ্মন পিতাৰ নাম: বশিষ্ঠ ঘৰ নং : ৮৬ বয়স : 38 লিঙ্গ : পুৰুষ	LQW1858646 ফটো উপলব্ধ	464 নাম : কংকনজ্যোতি বৰ্মন পিতাৰ নাম: বশিষ্ঠ ঘৰ নং : ৮৬ বয়স : 36 লিঙ্গ : পুৰুষ	LQW1858657 ফটো উপলব্ধ	465 নাম : নিজু বৰ্মন পিতাৰ নাম: অম্বীকা ঘৰ নং : ৮৬ বয়স : 36 লিঙ্গ : মহিলা	LQW1858588 ফটো উপলব্ধ
466 নাম : কনিকা বৰ্মন স্বামীৰ নাম: কল্যান ঘৰ নং : ৮৭ বয়স : 64 লিঙ্গ : মহিলা	LQW1858691 ফটো উপলব্ধ	467 নাম : প্ৰতিমা বৰ্মন স্বামীৰ নাম: সুৰেন ঘৰ নং : ৮৭ বয়স : 58 লিঙ্গ : মহিলা	LQW1858726 ফটো উপলব্ধ	468 নাম : মিতালী বৰ্মন পিতাৰ নাম: কল্যান ঘৰ নং : ৮৭ বয়স : 38 লিঙ্গ : মহিলা	LQW1858704 ফটো উপলব্ধ
469 নাম : জ্যোতিশ বৰ্মন পিতাৰ নাম: কল্যান বৰ্মন ঘৰ নং : ৮৭ বয়স : 35 লিঙ্গ : পুৰুষ	LQW1974329 ফটো উপলব্ধ	470 নাম : বনজিত বৰ্মন পিতাৰ নাম: কল্যান বৰ্মন ঘৰ নং : ৮৭ বয়স : 35 লিঙ্গ : পুৰুষ	LQW1974034 ফটো উপলব্ধ	471 নাম : সুৰেন বৰ্মন পিতাৰ নাম: আকো ঘৰ নং : ৮৮ বয়স : 74 লিঙ্গ : পুৰুষ	LQW1858737 ফটো উপলব্ধ
472 নাম : ৰূপম বৰ্মন পিতাৰ নাম: সুৰেন ঘৰ নং : ৮৮ বয়স : 46 লিঙ্গ : পুৰুষ	LQW1858748 ফটো উপলব্ধ	473 নাম : মৌমী বৰ্মন স্বামীৰ নাম: ৰূপম বৰ্মন ঘৰ নং : ৮৮ বয়স : 38 লিঙ্গ : মহিলা	LQW1858759 ফটো উপলব্ধ	474 নাম : জয়ন্ত বাৰ্মন পিতাৰ নাম: সুৰেন বাৰ্মন ঘৰ নং : ৮৮ বয়স : 31 লিঙ্গ : পুৰুষ	LQW0374256 ফটো উপলব্ধ
475 নাম : ডলি ঠাকুৰীয়া পিতাৰ নাম: জগদীশ ঠাকুৰীয়া ঘৰ নং : ৮৮ বয়স : 28 লিঙ্গ : মহিলা	LQW0337063 ফটো উপলব্ধ	476 নাম : মৌসমি বাৰ্মন পিতাৰ নাম: সুৰেন বাৰ্মন ঘৰ নং : ৮৮ বয়স : 26 লিঙ্গ : মহিলা	LQW0374017 ফটো উপলব্ধ	477 নাম : কৌশল্যা বৰ্মন স্বামীৰ নাম: নবিন ঘৰ নং : ৮৯ বয়স : 78 লিঙ্গ : মহিলা	LQW1858760 ফটো উপলব্ধ
478 নাম : গুনজিত বৰ্মন পিতাৰ নাম: পবিন ঘৰ নং : ৮৯ বয়স : 56 লিঙ্গ : পুৰুষ	LQW1858771 ফটো উপলব্ধ	479 নাম : বনজিত বৰ্মন পিতাৰ নাম: পবিন ঘৰ নং : ৮৯ বয়স : 52 লিঙ্গ : পুৰুষ	LQW1858793 ফটো উপলব্ধ	480 নাম : জগজিত বৰ্মন পিতাৰ নাম: পবিন ঘৰ নং : ৮৯ বয়স : 52 লিঙ্গ : পুৰুষ	LQW1858806 ফটো উপলব্ধ

481 নাম : বিশ্বজিত বৰ্মন পিতাৰ নাম: পবিন ঘৰ নং : ৮৯ বয়স : 46 লিঙ্গ : পুৰুষ	LQW1858817 ফটো উপলব্ধ	482 নাম : ভনীতা বৰ্মন স্বামীৰ নাম: বিশ্বজিত বৰ্মন ঘৰ নং : ৮৯ বয়স : 41 লিঙ্গ : মহিলা	LQW1858828 ফটো উপলব্ধ	483 নাম : মিতালী বৰ্মন স্বামীৰ নাম: গুণজিত বৰ্মন ঘৰ নং : ৮৯ বয়স : 40 লিঙ্গ : মহিলা	LQW1858782 ফটো উপলব্ধ
484 নাম : জুৰি বৰ্মন স্বামীৰ নাম: বঞ্জিত বৰ্মন ঘৰ নং : 89 বয়স : 40 লিঙ্গ : মহিলা	VMC0046110 ফটো উপলব্ধ	485 নাম : নন্দীতা বাৰ্মন স্বামীৰ নাম: জোগোডিশ বাৰ্মন ঘৰ নং : ৮৯ বয়স : 35 লিঙ্গ : মহিলা	LQW0374231 ফটো উপলব্ধ	486 নাম : দেবাংগ কাশ্যপ বৰ্মন পিতাৰ নাম: গুণজিত বৰ্মন ঘৰ নং : 89 বয়স : 24 লিঙ্গ : পুৰুষ	LQW2015196 ফটো উপলব্ধ
487 নাম : হৰেণ ঠাকুৰীয়া পিতাৰ নাম: নগৰু ঘৰ নং : ৯০ বয়স : 70 লিঙ্গ : পুৰুষ	LQW1858840 ফটো উপলব্ধ	488 নাম : শকুন্তলা ঠাকুৰীয়া স্বামীৰ নাম: হৰেণ ঘৰ নং : ৯০ বয়স : 66 লিঙ্গ : মহিলা	LQW1858851 ফটো উপলব্ধ	489 নাম : চন্দ্ৰ ঠাকুৰীয়া পিতাৰ নাম: নগৰু ঘৰ নং : ৯০ বয়স : 64 লিঙ্গ : পুৰুষ	LQW1858908 ফটো উপলব্ধ
490 নাম : কৃষ্ণ ঠাকুৰীয়া পিতাৰ নাম: নগৰু ঘৰ নং : ৯০ বয়স : 60 লিঙ্গ : পুৰুষ	LQW1858920 ফটো উপলব্ধ	491 নাম : গোলাপী ঠাকুৰীয়া স্বামীৰ নাম: চন্দ্ৰ ঘৰ নং : ৯০ বয়স : 55 লিঙ্গ : মহিলা	LQW1858919 ফটো উপলব্ধ	492 নাম : বৃপজিত ঠাকুৰীয়া পিতাৰ নাম: হৰেন্দ্ৰ ঘৰ নং : ৯০ বয়স : 53 লিঙ্গ : পুৰুষ	LQW1858862 ফটো উপলব্ধ
493 নাম : উদীতা ঠাকুৰীয়া পিতাৰ নাম: হৰেণ ঘৰ নং : ৯০ বয়স : 50 লিঙ্গ : মহিলা	LQW1858873 ফটো উপলব্ধ	494 নাম : লক্ষ্মজিত ঠাকুৰীয়া পিতাৰ নাম: হৰেণ ঘৰ নং : ৯০ বয়স : 46 লিঙ্গ : পুৰুষ	LQW1858884 ফটো উপলব্ধ	495 নাম : গঙ্গা ঠাকুৰীয়া স্বামীৰ নাম: কৃষ্ণ ঘৰ নং : ৯০ বয়স : 46 লিঙ্গ : মহিলা	LQW1858931 ফটো উপলব্ধ
496 নাম : বাজকমল ঠাকুৰীয়া পিতাৰ নাম: হৰেণ ঘৰ নং : ৯০ বয়স : 40 লিঙ্গ : পুৰুষ	LQW1858895 ফটো উপলব্ধ	497 নাম : চন্দ্ৰা ঠাকুৰীয়া স্বামীৰ নাম: বৃপজিত ঠাকুৰীয়া ঘৰ নং : ৯০ বয়স : 38 লিঙ্গ : মহিলা	LQW1863918 ফটো উপলব্ধ	498 নাম : বিদিপ ঠাকুৰীয়া পিতাৰ নাম: চন্দ্ৰ কান্ত ঠাকুৰীয়া ঘৰ নং : ৯০ বয়স : 35 লিঙ্গ : পুৰুষ	LQW1863941 ফটো উপলব্ধ
499 নাম : সংগীতা ঠাকুৰীয়া পিতাৰ নাম: চন্দ্ৰ ঠাকুৰীয়া ঘৰ নং : ৯০ বয়স : 34 লিঙ্গ : মহিলা	LQW1863929 ফটো উপলব্ধ	500 নাম : চিমা ঠাকুৰীয়া পিতাৰ নাম: চন্দ্ৰ ঠাকুৰীয়া ঘৰ নং : ৯০ বয়স : 32 লিঙ্গ : মহিলা	LQW1863656 ফটো উপলব্ধ	501 নাম : চ্যৱন ঠাকুৰীয়া পিতাৰ নাম: কৃষ্ণকান্ত ঠাকুৰীয়া ঘৰ নং : ৯০ বয়স : 31 লিঙ্গ : পুৰুষ	LQW1863930 ফটো উপলব্ধ
502 নাম : পলাস ঠাকুৰীয়া পিতাৰ নাম: চন্দ্ৰকান্ত ঠাকুৰীয়া ঘৰ নং : ৯০ বয়স : 27 লিঙ্গ : পুৰুষ	LQW0232587 ফটো উপলব্ধ	503 নাম : ডেইজী বানী দাস পিতাৰ নাম: দেবেন্দ্ৰ নাথ দাস ঘৰ নং : 90 বয়স : 26 লিঙ্গ : মহিলা	HFW0306712 ফটো উপলব্ধ	504 নাম : বেদব্ৰত ঠাকুৰীয়া পিতাৰ নাম: কৃষ্ণ ঠাকুৰীয়া ঘৰ নং : 90 বয়স : 21 লিঙ্গ : পুৰুষ	VMC0057851 ফটো উপলব্ধ
505 নাম : শশী বৰ্মন পিতাৰ নাম: মনেশ্বৰ বৰ্মন ঘৰ নং : ৯২ বয়স : 56 লিঙ্গ : পুৰুষ	LQW1858942 ফটো উপলব্ধ	506 নাম : কুমুদ বৰ্মন পিতাৰ নাম: মনেশ্বৰ ঘৰ নং : ৯২ বয়স : 52 লিঙ্গ : পুৰুষ	LQW1858964 ফটো উপলব্ধ	507 নাম : জগদীশ বৰ্মন পিতাৰ নাম: মনেশ্বৰ ঘৰ নং : ৯২ বয়স : 50 লিঙ্গ : পুৰুষ	LQW1858986 ফটো উপলব্ধ
508 নাম : হেৰম্ব বৰ্মন পিতাৰ নাম: মনেশ্বৰ ঘৰ নং : ৯২ বয়স : 48 লিঙ্গ : পুৰুষ	LQW1858997 ফটো উপলব্ধ	509 নাম : নমিতা বৰ্মন স্বামীৰ নাম: শশী বৰ্মন ঘৰ নং : ৯২ বয়স : 47 লিঙ্গ : মহিলা	LQW1858953 ফটো উপলব্ধ	510 নাম : দিপীকা বৰ্মন স্বামীৰ নাম: কুমুদ ঘৰ নং : ৯২ বয়স : 44 লিঙ্গ : মহিলা	LQW1858975 ফটো উপলব্ধ

511 নাম : লিন বৰ্মন স্বামীৰ নাম : জগদীশ বৰ্মন ঘৰ নং : ৯২ বয়স : 37 লিঙ্গ : মহিলা	LQW0137745 ফটো উপলব্ধ	512 নাম : পবন বৰ্মন পিতাৰ নাম : বৰ্জনী ঘৰ নং : ৯৩ বয়স : 53 লিঙ্গ : পুৰুষ	LQW1859025 ফটো উপলব্ধ	513 নাম : থানেশ্বৰ বৰ্মন পিতাৰ নাম : বৰ্জনী ঘৰ নং : ৯৩ বয়স : 51 লিঙ্গ : পুৰুষ	LQW1859036 ফটো উপলব্ধ
514 নাম : বিনা বৰ্মন স্বামীৰ নাম : পবন বৰ্মন ঘৰ নং : ৯৩ বয়স : 41 লিঙ্গ : মহিলা	LQW1863623 ফটো উপলব্ধ	515 নাম : ৰিতা বৰ্মন স্বামীৰ নাম : থানেশ্বৰ বৰ্মন ঘৰ নং : ৯৩ বয়স : 37 লিঙ্গ : মহিলা	LQW1974432 ফটো উপলব্ধ	516 নাম : অক্ষয়মীতা বাৰ্মন পিতাৰ নাম : কুমুদ বাৰ্মন ঘৰ নং : 93 বয়স : 26 লিঙ্গ : মহিলা	LQW0540054 ফটো উপলব্ধ
517 নাম : পুতুল বৰ্মন পিতাৰ নাম : হৰনাথ ঘৰ নং : ৯৪ বয়স : 63 লিঙ্গ : পুৰুষ	LQW1859047 ফটো উপলব্ধ	518 নাম : নাউকন বৰ্মন পিতাৰ নাম : হৰনাথ ঘৰ নং : ৯৪ বয়স : 61 লিঙ্গ : পুৰুষ	LQW1859070 ফটো উপলব্ধ	519 নাম : মথুৰ বৰ্মন পিতাৰ নাম : হৰনাথ ঘৰ নং : ৯৪ বয়স : 60 লিঙ্গ : পুৰুষ	LQW1859116 ফটো উপলব্ধ
520 নাম : মঞ্জু বৰ্মন স্বামীৰ নাম : নাউকন ঘৰ নং : ৯৪ বয়স : 57 লিঙ্গ : মহিলা	LQW1859081 ফটো উপলব্ধ	521 নাম : বনজিত বৰ্মন পিতাৰ নাম : হৰনাথ ঘৰ নং : ৯৪ বয়স : 56 লিঙ্গ : পুৰুষ	LQW1859150 ফটো উপলব্ধ	522 নাম : অঞ্জনা বৰ্মণ স্বামীৰ নাম : পুতুল ঘৰ নং : ৯৪ বয়স : 56 লিঙ্গ : মহিলা	LQW1859058 ফটো উপলব্ধ
523 নাম : ভূপেন বৰ্মন পিতাৰ নাম : হৰনাথ ঘৰ নং : ৯৪ বয়স : 54 লিঙ্গ : পুৰুষ	LQW1859172 ফটো উপলব্ধ	524 নাম : বিভা বৰ্মন স্বামীৰ নাম : নাউকন বৰ্মন ঘৰ নং : ৯৪ বয়স : 46 লিঙ্গ : মহিলা	LQW1859149 ফটো উপলব্ধ	525 নাম : শুভলা বৰ্মন স্বামীৰ নাম : মথুৰ ঘৰ নং : ৯৪ বয়স : 44 লিঙ্গ : মহিলা	LQW1859127 ফটো উপলব্ধ
526 নাম : ৰবুল বৰ্মন পিতাৰ নাম : নাউকন ঘৰ নং : ৯৪ বয়স : 38 লিঙ্গ : পুৰুষ	LQW1859092 ফটো উপলব্ধ	527 নাম : ব্ৰজেন বৰ্মন পিতাৰ নাম : নাউকন ঘৰ নং : ৯৪ বয়স : 37 লিঙ্গ : পুৰুষ	LQW1859183 ফটো উপলব্ধ	528 নাম : ৰিজু বৰ্মন স্বামীৰ নাম : ভূপেন বৰ্মন ঘৰ নং : ৯৪ বয়স : 36 লিঙ্গ : মহিলা	LQW1974238 ফটো উপলব্ধ
529 নাম : বিউতী বৰ্মন স্বামীৰ নাম : বনজিত বৰ্মন ঘৰ নং : ৯৪ বয়স : 36 লিঙ্গ : মহিলা	LQW1859105 ফটো উপলব্ধ	530 নাম : সৈতেন বৰ্মন পিতাৰ নাম : পুতুল ঘৰ নং : ৯৪ বয়স : 35 লিঙ্গ : পুৰুষ	LQW1859194 ফটো উপলব্ধ	531 নাম : চম্পক বৰ্মন পিতাৰ নাম : পুতুল বৰ্মন ঘৰ নং : ৯৪ বয়স : 31 লিঙ্গ : পুৰুষ	LQW1973962 ফটো উপলব্ধ
532 নাম : নৱনিতা বৰ্মন পিতাৰ নাম : পুতুল বৰ্মন ঘৰ নং : ৯৪ বয়স : 29 লিঙ্গ : মহিলা	LQW0351874 ফটো উপলব্ধ	533 নাম : হৃষীকেশ বৰ্মন পিতাৰ নাম : মথুৰ বৰ্মন ঘৰ নং : 94 বয়স : 25 লিঙ্গ : পুৰুষ	LQW1981844 ফটো উপলব্ধ	534 নাম : মধুসূতা দাস বৰ্মন স্বামীৰ নাম : ব্ৰজেন বৰ্মন ঘৰ নং : 94 বয়স : 24 লিঙ্গ : মহিলা	VMC0005629 ফটো উপলব্ধ
535 নাম : জ্যোতিসিতা বৰ্মন পিতাৰ নাম : বনজিত বৰ্মন ঘৰ নং : 94 বয়স : 21 লিঙ্গ : মহিলা	VMC0118661 ফটো উপলব্ধ	536 নাম : বিমলা বৰ্মন স্বামীৰ নাম : বিকুল ঘৰ নং : ৯৫ বয়স : 70 লিঙ্গ : মহিলা	LQW1859218 ফটো উপলব্ধ	537 নাম : পংকজ বৰ্মন পিতাৰ নাম : বিকুল ঘৰ নং : ৯৫ বয়স : 53 লিঙ্গ : পুৰুষ	LQW1859229 ফটো উপলব্ধ
538 নাম : হেমন্ত বৰ্মন পিতাৰ নাম : বিকুল ঘৰ নং : ৯৫ বয়স : 44 লিঙ্গ : পুৰুষ	LQW1859230 ফটো উপলব্ধ	539 নাম : ৰঞ্জনা বৰ্মন স্বামীৰ নাম : হেমন্ত বৰ্মন ঘৰ নং : ৯৫ বয়স : 40 লিঙ্গ : মহিলা	LQZ4246688 ফটো উপলব্ধ	540 নাম : চানক্য পাঠক পিতাৰ নাম : জানু ঘৰ নং : ৯৭ বয়স : 60 লিঙ্গ : পুৰুষ	LQW1859274 ফটো উপলব্ধ

541 নাম : গগন পাঠক পিতাৰ নাম: জান্না ঘৰ নং : ৯৭ বয়স : 58 লিঙ্গ : পুৰুষ	LQW1859241 ফটো উপলব্ধ	542 নাম : গোলক বৰ্মন পিতাৰ নাম: প্ৰসন্ন ঘৰ নং : ৯৭ বয়স : 54 লিঙ্গ : পুৰুষ	LQW1859321 ফটো উপলব্ধ	543 নাম : উৰ্মিলা বৰ্মন পিতাৰ নাম: প্ৰসন্ন ঘৰ নং : ৯৭ বয়স : 50 লিঙ্গ : মহিলা	LQW1859310 ফটো উপলব্ধ
544 নাম : ফুলেশ্বৰী পাঠক স্বামীৰ নাম: চানক্য ঘৰ নং : ৯৭ বয়স : 48 লিঙ্গ : মহিলা	LQW1859285 ফটো উপলব্ধ	545 নাম : প্ৰনব পাঠক পিতাৰ নাম: জান্না ঘৰ নং : ৯৭ বয়স : 48 লিঙ্গ : পুৰুষ	LQW1859296 ফটো উপলব্ধ	546 নাম : তুলিকা পাঠক স্বামীৰ নাম: গগন ঘৰ নং : ৯৭ বয়স : 46 লিঙ্গ : মহিলা	LQW1859252 ফটো উপলব্ধ
547 নাম : ধন মণি বৰ্মন পিতাৰ নাম: গোলক বৰ্মন ঘৰ নং : 97 বয়স : 33 লিঙ্গ : পুৰুষ	DZN2221401 ফটো উপলব্ধ	548 নাম : বিতোপন পাঠক পিতাৰ নাম: গগন পাঠক ঘৰ নং : ৯৭ বয়স : 27 লিঙ্গ : পুৰুষ	LQW0234625 ফটো উপলব্ধ	549 নাম : ৰাজীৱ বৰ্মন পিতাৰ নাম: গোলক বৰ্মন ঘৰ নং : 97 বয়স : 26 লিঙ্গ : পুৰুষ	VMC0128637 ফটো উপলব্ধ
550 নাম : অঞ্জনা বৰ্মন স্বামীৰ নাম: নিতুল ঘৰ নং : ৯৮ বয়স : 35 লিঙ্গ : মহিলা	LQW1859365 ফটো উপলব্ধ	551 নাম : সত্যবতী ভট্ট স্বামীৰ নাম: প্ৰফুল্ল ঘৰ নং : ৯৯ বয়স : 63 লিঙ্গ : মহিলা	LQW1859387 ফটো উপলব্ধ	552 নাম : ভাস্কৰ ভট্টাচাৰ্য্য পিতাৰ নাম: প্ৰফুল্ল ঘৰ নং : ৯৯ বয়স : 42 লিঙ্গ : পুৰুষ	LQW1859398 ফটো উপলব্ধ
553 নাম : গুনজিত ভট্ট পিতাৰ নাম: প্ৰফুল্ল ঘৰ নং : ৯৯ বয়স : 40 লিঙ্গ : পুৰুষ	LQW1859401 ফটো উপলব্ধ	554 নাম : দিপাংকৰ ভট্ট পিতাৰ নাম: প্ৰফুল্ল ভট্ট ঘৰ নং : ৯৯ বয়স : 31 লিঙ্গ : পুৰুষ	LQW1863645 ফটো উপলব্ধ	555 নাম : কৰবী ভট্ট পিতাৰ নাম: প্ৰফুল্ল ভট্ট ঘৰ নং : ৯৯ বয়স : 30 লিঙ্গ : মহিলা	LQW0335968 ফটো উপলব্ধ
556 নাম : মানদা ভট্ট স্বামীৰ নাম: ধমেশ্বৰ ঘৰ নং : ১০০ বয়স : 83 লিঙ্গ : মহিলা	LQW1859434 ফটো উপলব্ধ	557 নাম : অবনি ভট্ট পিতাৰ নাম: ধমেশ্বৰ ঘৰ নং : ১০০ বয়স : 48 লিঙ্গ : পুৰুষ	LQW1859412 ফটো উপলব্ধ	558 নাম : চন্দনা ভট্টাচাৰ্য্য স্বামীৰ নাম: অবনি ঘৰ নং : ১০০ বয়স : 48 লিঙ্গ : মহিলা	LQW1859423 ফটো উপলব্ধ
559 নাম : অৰ্পনা ভট্টাচাৰ্য্য স্বামীৰ নাম: প্ৰসেন ভট্টাচাৰ্য্য ঘৰ নং : ১০০ বয়স : 44 লিঙ্গ : মহিলা	LQW1859489 ফটো উপলব্ধ	560 নাম : শিল্পা ভট্ট মাতৃৰ নাম: চন্দনা ভট্টাচাৰ্য্য ঘৰ নং : 100 বয়স : 26 লিঙ্গ : মহিলা	LQW0543207 ফটো উপলব্ধ	561 নাম : কৰুনা ভট্টাচাৰ্য্য পিতাৰ নাম: ধমেশ্বৰ ঘৰ নং : ১০১ বয়স : 68 লিঙ্গ : পুৰুষ	LQW1859490 ফটো উপলব্ধ
562 নাম : অনু ভট্টাচাৰ্য্য স্বামীৰ নাম: কৰুনা ঘৰ নং : ১০১ বয়স : 58 লিঙ্গ : মহিলা	LQW1859503 ফটো উপলব্ধ	563 নাম : ৰাতুল ভট্টাচাৰ্য্য পিতাৰ নাম: কৰুনা ঘৰ নং : ১০১ বয়স : 38 লিঙ্গ : পুৰুষ	LQW1859514 ফটো উপলব্ধ	564 নাম : দীপজ্যোতি ভট্ট পিতাৰ নাম: কৰুনা ঘৰ নং : ১০১ বয়স : 36 লিঙ্গ : পুৰুষ	LQW1859525 ফটো উপলব্ধ
565 নাম : কনক ভট্টাচাৰ্য্য পিতাৰ নাম: মানিক ঘৰ নং : ১০২ বয়স : 68 লিঙ্গ : পুৰুষ	LQW1859547 ফটো উপলব্ধ	566 নাম : মীৰা দেবী স্বামীৰ নাম: কনক ভট্টাচাৰ্য্য ঘৰ নং : 102 বয়স : 61 লিঙ্গ : মহিলা	LQW2004158 ফটো উপলব্ধ	567 নাম : কিশোৰ ভট্টাচাৰ্য্য পিতাৰ নাম: কনক ভট্টাচাৰ্য্য ঘৰ নং : ১০২ বয়স : 32 লিঙ্গ : পুৰুষ	LQW1863736 ফটো উপলব্ধ
568 নাম : প্ৰভা ৰাণী দেবী পিতাৰ নাম: মহেশ ঘৰ নং : ১০৩ বয়স : 77 লিঙ্গ : মহিলা	LQW1859581 ফটো উপলব্ধ	569 নাম : দিলিপ ভট্টাচাৰ্য্য পিতাৰ নাম: মানিক ঘৰ নং : ১০৩ বয়স : 56 লিঙ্গ : পুৰুষ	LQW1859605 ফটো উপলব্ধ	570 নাম : বীণাপাণী ভট্টাচাৰ্য্য স্বামীৰ নাম: দিলিপ ভট্টাচাৰ্য্য ঘৰ নং : ১০৩ বয়স : 44 লিঙ্গ : মহিলা	LQW1859616 ফটো উপলব্ধ

571 নাম : সবিতা দেৱী স্বামীৰ নাম: ৰাজীব ভট্টাচাৰ্য্য ঘৰ নং : 103 বয়স : 44 লিঙ্গ : মহিলা	VMC0030445 ফটো উপলব্ধ	572 নাম : ৰাজিব ভট্টাচাৰ্য্য পিতাৰ নাম: মহেশ ঘৰ নং : 103 বয়স : 42 লিঙ্গ : পুৰুষ	LQW1859592 ফটো উপলব্ধ	573 নাম : গৰিশান ভট্টাচাৰ্য্য পিতাৰ নাম: দিলিপ ভট্টাচাৰ্য্য ঘৰ নং : 103 বয়স : 23 লিঙ্গ : পুৰুষ	LQW1481753 ফটো উপলব্ধ
574 নাম : গোপাল চন্দ্ৰ ভট্টাচাৰ্য্য পিতাৰ নাম: মুকুন্দ ঘৰ নং : 108 বয়স : 72 লিঙ্গ : পুৰুষ	LQW1859627 ফটো উপলব্ধ	575 নাম : বিজয়া ভট্টাচাৰ্য্য স্বামীৰ নাম: গোপাল ভট্টাচাৰ্য্য ঘৰ নং : 108 বয়স : 66 লিঙ্গ : মহিলা	LQW1859638 ফটো উপলব্ধ	576 নাম : হিৰেন ভট্টাচাৰ্য্য পিতাৰ নাম: গোপাল ভট্টাচাৰ্য্য ঘৰ নং : 108 বয়স : 43 লিঙ্গ : পুৰুষ	LQW1859649 ফটো উপলব্ধ
577 নাম : পম্পী দেৱী স্বামীৰ নাম: হিৰেন ভট্টাচাৰ্য্য ঘৰ নং : 104 বয়স : 34 লিঙ্গ : মহিলা	MSR1628826 ফটো উপলব্ধ	# 578 নাম : বলেন ভট্টাচাৰ্য্য পিতাৰ নাম: গোপাল চন্দ্ৰ ভট্টাচাৰ্য্য ঘৰ নং : 108 বয়স : 35 লিঙ্গ : পুৰুষ	LQW1859650 ফটো উপলব্ধ	579 নাম : জিতেন ভট্টাচাৰ্য্য পিতাৰ নাম: মুকুন্দ ভট্টাচাৰ্য্য ঘৰ নং : 105 বয়স : 68 লিঙ্গ : পুৰুষ	LQW1859741 ফটো উপলব্ধ
580 নাম : অলকা ভট্টাচাৰ্য্য স্বামীৰ নাম: জীতেন ভট্টাচাৰ্য্য ঘৰ নং : 105 বয়স : 63 লিঙ্গ : মহিলা	LQW1859752 ফটো উপলব্ধ	581 নাম : শশীভূষণ ভট্টাচাৰ্য্য পিতাৰ নাম: মুকুন্দ ভট্টাচাৰ্য্য ঘৰ নং : 105 বয়স : 58 লিঙ্গ : পুৰুষ	LQW1859763 ফটো উপলব্ধ	582 নাম : প্ৰনীতা ভট্টাচাৰ্য্য স্বামীৰ নাম: শশীভূষণ ভট্টাচাৰ্য্য ঘৰ নং : 105 বয়স : 48 লিঙ্গ : মহিলা	LQW1859774 ফটো উপলব্ধ
583 নাম : হৃষিকেশ ভট্টাচাৰ্য্য পিতাৰ নাম: শশীভূষণ ভট্টাচাৰ্য্য ভট্টাচাৰ্য্য ঘৰ নং : 105 বয়স : 27 লিঙ্গ : পুৰুষ	LQW0351809 ফটো উপলব্ধ	584 নাম : ধৰ্মেশ্বৰী ভট্টাচাৰ্য্য স্বামীৰ নাম: ৰজনী ঘৰ নং : 106 বয়স : 83 লিঙ্গ : মহিলা	LQW1859821 ফটো উপলব্ধ	585 নাম : অনিল ভট্টাচাৰ্য্য পিতাৰ নাম: ৰজনী ঘৰ নং : 106 বয়স : 62 লিঙ্গ : পুৰুষ	LQW1859785 ফটো উপলব্ধ
586 নাম : কুমুদ ভট্টাচাৰ্য্য পিতাৰ নাম: ৰজনী ঘৰ নং : 106 বয়স : 55 লিঙ্গ : পুৰুষ	LQW1859809 ফটো উপলব্ধ	587 নাম : মিন ভট্টাচাৰ্য্য স্বামীৰ নাম: অনিল ঘৰ নং : 106 বয়স : 52 লিঙ্গ : মহিলা	LQW1859796 ফটো উপলব্ধ	588 নাম : সৰজ ভট্টাচাৰ্য্য স্বামীৰ নাম: কুমুদ ঘৰ নং : 106 বয়স : 45 লিঙ্গ : মহিলা	LQW1859810 ফটো উপলব্ধ
589 নাম : হিৰক ভট্টাচাৰ্য্য পিতাৰ নাম: অনিল ভট্টাচাৰ্য্য ঘৰ নং : 106 বয়স : 29 লিঙ্গ : পুৰুষ	LQW0352062 ফটো উপলব্ধ	590 নাম : উতসব ঠাকুৰীয়া পিতাৰ নাম: নবীন ঘৰ নং : 109 বয়স : 63 লিঙ্গ : পুৰুষ	LQW1859832 ফটো উপলব্ধ	591 নাম : গায়ত্ৰী ঠাকুৰীয়া স্বামীৰ নাম: উতসব ঘৰ নং : 109 বয়স : 58 লিঙ্গ : মহিলা	LQW1859843 ফটো উপলব্ধ
592 নাম : দেবেন ঠাকুৰীয়া পিতাৰ নাম: নবীন ঘৰ নং : 109 বয়স : 53 লিঙ্গ : পুৰুষ	LQW1859876 ফটো উপলব্ধ	593 নাম : দীলীকা ঠাকুৰীয়া স্বামীৰ নাম: দেৱেণ ঠাকুৰীয়া ঘৰ নং : 109 বয়স : 53 লিঙ্গ : মহিলা	LQW1859887 ফটো উপলব্ধ	S 594 নাম : জতিন ঠাকুৰীয়া পিতাৰ নাম: নবীন ঘৰ নং : 109 বয়স : 50 লিঙ্গ : পুৰুষ	LQW1859854 ফটো উপলব্ধ
S 595 নাম : দিপালী ঠাকুৰীয়া স্বামীৰ নাম: যতীন ঘৰ নং : 109 বয়স : 46 লিঙ্গ : মহিলা	LQW1859865 ফটো উপলব্ধ	596 নাম : জয়ন্ত ঠাকুৰীয়া পিতাৰ নাম: উৎসৱ ঘৰ নং : 109 বয়স : 36 লিঙ্গ : পুৰুষ	LQW1859901 ফটো উপলব্ধ	597 নাম : ভনীতা ঠাকুৰীয়া পিতাৰ নাম: ভগীৰথ ঠাকুৰীয়া ঘৰ নং : 107 বয়স : 30 লিঙ্গ : মহিলা	LQW0197137 ফটো উপলব্ধ
598 নাম : ধনজিৎ ঠাকুৰীয়া পিতাৰ নাম: দেৱেন ঠাকুৰীয়া ঘৰ নং : 109 বয়স : 28 লিঙ্গ : পুৰুষ	LQW0351817 ফটো উপলব্ধ	599 নাম : সান্তনা ঠাকুৰীয়া পিতাৰ নাম: উৎসৱ ঠাকুৰীয়া ঘৰ নং : 109 বয়স : 27 লিঙ্গ : মহিলা	LQW0336875 ফটো উপলব্ধ	600 নাম : উতপল ঠাকুৰীয়া পিতাৰ নাম: দেবেন ঠাকুৰীয়া ঘৰ নং : 107 বয়স : 23 লিঙ্গ : পুৰুষ	LQW0511220 ফটো উপলব্ধ

601 নাম : উতসৰ বৰ্মন পিতাৰ নাম: সনে ঘৰ নং : ১০৯ বয়স : 58 লিঙ্গ : পুৰুষ	LQW1859945 ফটো উপলব্ধ	602 নাম : অঞ্জলি বৰ্মন স্বামীৰ নাম: উত্‌সব বৰ্মন ঘৰ নং : ১০৯ বয়স : 46 লিঙ্গ : মহিলা	LQW1859956 ফটো উপলব্ধ	603 নাম : অনপম বৰ্মন পিতাৰ নাম: উত্‌সব বৰ্মন ঘৰ নং : ১০৯ বয়স : 31 লিঙ্গ : পুৰুষ	LQW1863758 ফটো উপলব্ধ
604 নাম : উদ্ধব বৰ্মন পিতাৰ নাম: সনে ঘৰ নং : ১১০ বয়স : 66 লিঙ্গ : পুৰুষ	LQW1859978 ফটো উপলব্ধ	605 নাম : বিজুলি বৰ্মন স্বামীৰ নাম: উদ্ধব ঘৰ নং : ১১০ বয়স : 66 লিঙ্গ : মহিলা	LQW1859989 ফটো উপলব্ধ	606 নাম : নমি বৰ্মন পিতাৰ নাম: সৌৰভ বৰ্মন ঘৰ নং : ১১০ বয়স : 36 লিঙ্গ : মহিলা	LQW1859990 ফটো উপলব্ধ
607 নাম : খনিৰ বৰ্মন পিতাৰ নাম: উদ্ধব বৰ্মন ঘৰ নং : ১১০ বয়স : 32 লিঙ্গ : পুৰুষ	LQW0352427 ফটো উপলব্ধ	608 নাম : পাৰ্বতী বৰ্মন স্বামীৰ নাম: বমেশ ঘৰ নং : ১১২ বয়স : 64 লিঙ্গ : মহিলা	LQW1860033 ফটো উপলব্ধ	609 নাম : দময়ন্তী বৰ্মন পিতাৰ নাম: বমেশ ঘৰ নং : ১১২ বয়স : 56 লিঙ্গ : মহিলা	LQW1860044 ফটো উপলব্ধ
610 নাম : পবন বৰ্মন পিতাৰ নাম: বমেশ ঘৰ নং : ১১২ বয়স : 44 লিঙ্গ : পুৰুষ	LQW1860000 ফটো উপলব্ধ	611 নাম : ভৃগু বৰ্মন পিতাৰ নাম: বমেশ ঘৰ নং : ১১২ বয়স : 41 লিঙ্গ : পুৰুষ	LQW1860011 ফটো উপলব্ধ	612 নাম : জ্যোতিষ বৰ্মন পিতাৰ নাম: বমেশ ঘৰ নং : ১১২ বয়স : 36 লিঙ্গ : পুৰুষ	LQW1860022 ফটো উপলব্ধ
S 613 নাম : পৰ্বী বৰ্মন পিতাৰ নাম: শ্ৰীকান্ত বৰ্মন ঘৰ নং : ১১২ বয়স : 84 লিঙ্গ : মহিলা	LQW1974090 ফটো উপলব্ধ	614 নাম : তৰালি বৰ্মন স্বামীৰ নাম: পবন বৰ্মন ঘৰ নং : 112 বয়স : 27 লিঙ্গ : মহিলা	LQW1472042 ফটো উপলব্ধ	615 নাম : যামিনী বৰ্মন স্বামীৰ নাম: সনক ঘৰ নং : ১১৩ বয়স : 50 লিঙ্গ : মহিলা	LQW1860066 ফটো উপলব্ধ
616 নাম : ভবেন বাৰ্মন পিতাৰ নাম: চণক বাৰ্মন ঘৰ নং : ১১৩ বয়স : 36 লিঙ্গ : পুৰুষ	LQW0373563 ফটো উপলব্ধ	617 নাম : ভোগীৰথ বৰ্মন পিতাৰ নাম: চনক বৰ্মন ঘৰ নং : ১১৩ বয়স : 33 লিঙ্গ : পুৰুষ	LQW0352203 ফটো উপলব্ধ	618 নাম : কৰবী বৰ্মন স্বামীৰ নাম: ভোগীৰথ বৰ্মন ঘৰ নং : ১১৩ বয়স : 29 লিঙ্গ : মহিলা	LQW0337097 ফটো উপলব্ধ
619 নাম : হিৰণ্য কুমাৰ ভট্ট পিতাৰ নাম: শৰত ঘৰ নং : ১১৫ বয়স : 56 লিঙ্গ : পুৰুষ	LQW1860157 ফটো উপলব্ধ	620 নাম : তপন ভট্ট পিতাৰ নাম: শৰত ঘৰ নং : ১১৫ বয়স : 52 লিঙ্গ : পুৰুষ	LQW1860180 ফটো উপলব্ধ	621 নাম : চিত্ৰলেখা দেবী স্বামীৰ নাম: তপন ভট্ট ঘৰ নং : ১১৫ বয়স : 46 লিঙ্গ : মহিলা	LQW1860191 ফটো উপলব্ধ
622 নাম : দিষ্টী ভট্ট স্বামীৰ নাম: হিৰণ্য ঘৰ নং : ১১৫ বয়স : 46 লিঙ্গ : মহিলা	LQW1860168 ফটো উপলব্ধ	623 নাম : হৰিশ ভট্ট পিতাৰ নাম: শৰত ঘৰ নং : ১১৫ বয়স : 44 লিঙ্গ : পুৰুষ	LQW1860179 ফটো উপলব্ধ	624 নাম : বিজিত ভট্ট পিতাৰ নাম: হিৰণ্য ভট্ট ঘৰ নং : ১১৫ বয়স : 32 লিঙ্গ : পুৰুষ	LQW0352187 ফটো উপলব্ধ
625 নাম : সৌৰভ ভট্ট পিতাৰ নাম: হিৰণ্য ভট্ট ঘৰ নং : ১১৫ বয়স : 28 লিঙ্গ : পুৰুষ	LQW0148395 ফটো উপলব্ধ	626 নাম : কংকনা ভট্ট পিতাৰ নাম: তপন ভট্ট ঘৰ নং : 115 বয়স : 26 লিঙ্গ : পুৰুষ	LQW0374629 ফটো উপলব্ধ	627 নাম : নব ভট্ট পিতাৰ নাম: বসন্ত ঘৰ নং : ১১৬ বয়স : 51 লিঙ্গ : পুৰুষ	LQW1860204 ফটো উপলব্ধ
628 নাম : জোনালী ভট্ট স্বামীৰ নাম: নব ভট্ট ঘৰ নং : ১১৬ বয়স : 45 লিঙ্গ : মহিলা	LQW1860215 ফটো উপলব্ধ	629 নাম : নিৰ্মালী ভট্ট পিতাৰ নাম: বসন্ত ঘৰ নং : ১১৬ বয়স : 45 লিঙ্গ : মহিলা	LQW1860237 ফটো উপলব্ধ	630 নাম : ভবানী ভট্ট স্বামীৰ নাম: অম্বিকা ঘৰ নং : ১১৭ বয়স : 68 লিঙ্গ : মহিলা	LQW1860306 ফটো উপলব্ধ

631 নাম : ধনজিত ভট্টাচাৰ্য্য পিতাৰ নাম: ৰবি ঘৰ নং : 119 বয়স : 62 লিঙ্গ : পুৰুষ	LQW1860419 ফটো উপলব্ধ	632 নাম : সৰজু ভট্ট স্বামীৰ নাম: ধনজিত ঘৰ নং : 119 বয়স : 52 লিঙ্গ : মহিলা	LQW1860420 ফটো উপলব্ধ	633 নাম : বিদিপ ভট্ট পিতাৰ নাম: অক্ষিকা ঘৰ নং : 119 বয়স : 48 লিঙ্গ : পুৰুষ	LQW1860317 ফটো উপলব্ধ
634 নাম : ৰাজৰ্ষি ভট্টাচাৰ্য্য পিতাৰ নাম: ধনজিত ভট্টাচাৰ্য্য ঘৰ নং : 119 বয়স : 28 লিঙ্গ : পুৰুষ	LQW0283606 ফটো উপলব্ধ	635 নাম : তাৰিনী বৰ্মন পিতাৰ নাম: প্ৰাণেশ্বৰ ঘৰ নং : 118 বয়স : 58 লিঙ্গ : পুৰুষ	LQW1860431 ফটো উপলব্ধ	636 নাম : শ্ৰেণী বৰ্মন স্বামীৰ নাম: তাৰিনী ঘৰ নং : 118 বয়স : 51 লিঙ্গ : মহিলা	LQW1860442 ফটো উপলব্ধ
637 নাম : চিৰঞ্জীৱ বৰ্মন পিতাৰ নাম: তাৰিনী বৰ্মন ঘৰ নং : 118 বয়স : 20 লিঙ্গ : পুৰুষ	VMC0047472 ফটো উপলব্ধ	638 নাম : অমল্যা দাস পিতাৰ নাম: প্ৰভাত ঘৰ নং : 118 বয়স : 48 লিঙ্গ : পুৰুষ	LQW1860453 ফটো উপলব্ধ	639 নাম : ডালিমী দাস স্বামীৰ নাম: অমল্যা দাস ঘৰ নং : 118 বয়স : 44 লিঙ্গ : মহিলা	LQW1860464 ফটো উপলব্ধ
640 নাম : মনালিছা দাস পিতাৰ নাম: অমল্যা দাস ঘৰ নং : 119 বয়স : 21 লিঙ্গ : মহিলা	VMC0042614 ফটো উপলব্ধ	641 নাম : হিমাত্ৰী দাস পিতাৰ নাম: অমল্যা দাস ঘৰ নং : 119 বয়স : 20 লিঙ্গ : মহিলা	VMC0049270 ফটো উপলব্ধ	642 নাম : বংশী বৰ্মন পিতাৰ নাম: মাধৱ ঘৰ নং : 120 বয়স : 73 লিঙ্গ : পুৰুষ	LQW1860475 ফটো উপলব্ধ
643 নাম : জয়মতী বৰ্মন স্বামীৰ নাম: বংশী ঘৰ নং : 120 বয়স : 54 লিঙ্গ : মহিলা	LQW1860486 ফটো উপলব্ধ	644 নাম : প্ৰাণজিত বৰ্মন পিতাৰ নাম: বংশী ঘৰ নং : 120 বয়স : 46 লিঙ্গ : পুৰুষ	LQW1860497 ফটো উপলব্ধ	645 নাম : বিজিত বৰ্মন পিতাৰ নাম: বংশী বৰ্মন ঘৰ নং : 120 বয়স : 34 লিঙ্গ : পুৰুষ	LQW1974465 ফটো উপলব্ধ
646 নাম : মোহন বৰ্মন পিতাৰ নাম: খৰ্গেশ্বৰ ঘৰ নং : 121 বয়স : 62 লিঙ্গ : পুৰুষ	LQW1860511 ফটো উপলব্ধ	647 নাম : পৰেশ বৰ্মন পিতাৰ নাম: খৰ্গেশ্বৰ ঘৰ নং : 121 বয়স : 50 লিঙ্গ : পুৰুষ	LQW1860533 ফটো উপলব্ধ	648 নাম : কনকলতা বৰ্মন স্বামীৰ নাম: মোহন ঘৰ নং : 121 বয়স : 48 লিঙ্গ : মহিলা	LQW1860522 ফটো উপলব্ধ
649 নাম : মানৱ বৰ্মন পিতাৰ নাম: খৰ্গেশ্বৰ ঘৰ নং : 121 বয়স : 46 লিঙ্গ : পুৰুষ	LQW1860544 ফটো উপলব্ধ	650 নাম : দিপ বৰ্মন পিতাৰ নাম: খৰ্গেশ্বৰ ঘৰ নং : 121 বয়স : 45 লিঙ্গ : পুৰুষ	LQW1860566 ফটো উপলব্ধ	651 নাম : প্ৰতিমা বৰ্মন পিতাৰ নাম: ৰামচৰন ঘৰ নং : 121 বয়স : 45 লিঙ্গ : মহিলা	LQW1861172 ফটো উপলব্ধ
652 নাম : মৃদলা বৰ্মন স্বামীৰ নাম: দীপ বৰ্মন ঘৰ নং : 121 বয়স : 40 লিঙ্গ : মহিলা	LQW1856582 ফটো উপলব্ধ	653 নাম : মীৰা বৰ্মন স্বামীৰ নাম: পৰেশ বৰ্মন ঘৰ নং : 121 বয়স : 37 লিঙ্গ : মহিলা	LQW1973995 ফটো উপলব্ধ	654 নাম : হিমান বৰ্মন পিতাৰ নাম: মোহন বৰ্মন ঘৰ নং : 121 বয়স : 28 লিঙ্গ : পুৰুষ	LQW0150326 ফটো উপলব্ধ
655 নাম : মৃগায় বৰ্মন পিতাৰ নাম: মোহন বৰ্মন ঘৰ নং : 121 বয়স : 25 লিঙ্গ : পুৰুষ	LQW0373639 ফটো উপলব্ধ	656 নাম : গজেন বৰ্মন পিতাৰ নাম: গৌৰী ঘৰ নং : 122 বয়স : 68 লিঙ্গ : পুৰুষ	LQW1860577 ফটো উপলব্ধ	657 নাম : অঞ্জু বৰ্মন স্বামীৰ নাম: গজেন বৰ্মন ঘৰ নং : 122 বয়স : 48 লিঙ্গ : মহিলা	LQW1974192 ফটো উপলব্ধ
658 নাম : ৰবিন বৰ্মন পিতাৰ নাম: গজেন বৰ্মন ঘৰ নং : 122 বয়স : 32 লিঙ্গ : পুৰুষ	LQW1864002 ফটো উপলব্ধ	659 নাম : শিখামণি বৰ্মন স্বামীৰ নাম: ৰবিন বৰ্মন ঘৰ নং : 122 বয়স : 29 লিঙ্গ : মহিলা	LQW0373696 ফটো উপলব্ধ	660 নাম : জ্যোতিষ বৰ্মন পিতাৰ নাম: গজেন বৰ্মন ঘৰ নং : 122 বয়স : 29 লিঙ্গ : পুৰুষ	LQW0373670 ফটো উপলব্ধ

661 নাম : বমেশ বৰ্মন পিতাৰ নাম: গৌৰী ঘৰ নং : ১২৩ বয়স : 55 লিঙ্গ : পুৰুষ	LQW1860588 ফটো উপলব্ধ	662 নাম : যামিনী বৰ্মন স্বামীৰ নাম: বমেশ ঘৰ নং : ১২৩ বয়স : 45 লিঙ্গ : মহিলা	LQW1860599 ফটো উপলব্ধ	663 নাম : অনপ বৰ্মন পিতাৰ নাম: বমেশ বৰ্মন ঘৰ নং : ১২৩ বয়স : 28 লিঙ্গ : পুৰুষ	LQW0012005 ফটো উপলব্ধ
664 নাম : ভদ্রেেশ্বৰ বৰ্মন পিতাৰ নাম: পূৰ্ণ ঘৰ নং : ১২৪ বয়স : 65 লিঙ্গ : পুৰুষ	LQW1860602 ফটো উপলব্ধ	665 নাম : নৰ্মদা বৰ্মন স্বামীৰ নাম: ভদ্রেেশ্বৰ ঘৰ নং : ১২৪ বয়স : 56 লিঙ্গ : মহিলা	LQW1860613 ফটো উপলব্ধ	666 নাম : বানীকান্ত বৰ্মন পিতাৰ নাম: গিৰিশ ঘৰ নং : ১২৫ বয়স : 63 লিঙ্গ : পুৰুষ	LQW1860646 ফটো উপলব্ধ
667 নাম : চানমোহন বৰ্মন পিতাৰ নাম: গিৰিশ ঘৰ নং : ১২৫ বয়স : 58 লিঙ্গ : পুৰুষ	LQW1860704 ফটো উপলব্ধ	668 নাম : উমানন্দ বৰ্মন পিতাৰ নাম: গিৰিশ ঘৰ নং : ১২৫ বয়স : 58 লিঙ্গ : পুৰুষ	LQW1860726 ফটো উপলব্ধ	669 নাম : মিনতি বৰ্মন স্বামীৰ নাম: বানীকান্ত ঘৰ নং : ১২৫ বয়স : 56 লিঙ্গ : মহিলা	LQW1860657 ফটো উপলব্ধ
670 নাম : নিৰুপমা বৰ্মন পিতাৰ নাম: উমানন্দ বৰ্মন ঘৰ নং : ১২৫ বয়স : 55 লিঙ্গ : মহিলা	LQW1974227 ফটো উপলব্ধ	671 নাম : গিতিকা বৰ্মন স্বামীৰ নাম: চানমোহন বৰ্মন ঘৰ নং : ১২৫ বয়স : 48 লিঙ্গ : মহিলা	LQW1860715 ফটো উপলব্ধ	672 নাম : ভবেশ বৰ্মন পিতাৰ নাম: বানীকান্ত ঘৰ নং : ১২৫ বয়স : 40 লিঙ্গ : পুৰুষ	LQW1860679 ফটো উপলব্ধ
673 নাম : ধনমনি বৰ্মন পিতাৰ নাম: বানীকান্ত ঘৰ নং : ১২৫ বয়স : 36 লিঙ্গ : পুৰুষ	LQW1860680 ফটো উপলব্ধ	674 নাম : বিউটি বাৰ্মন স্বামীৰ নাম: ধনমনি বাৰ্মন ঘৰ নং : ১২৫ বয়স : 27 লিঙ্গ : মহিলা	LQW0373431 ফটো উপলব্ধ	675 নাম : ভাৰ্গৱজ্যোতি বৰ্মন পিতাৰ নাম: চানমোহন বৰ্মন ঘৰ নং : 125 বয়স : 22 লিঙ্গ : পুৰুষ	LQW1446236 ফটো উপলব্ধ
676 নাম : উদ্ধব বৰ্মন পিতাৰ নাম: কালিচৰন ঘৰ নং : ১২৬ বয়স : 72 লিঙ্গ : পুৰুষ	LQW1860759 ফটো উপলব্ধ	677 নাম : যাদব বৰ্মন পিতাৰ নাম: কালিচৰন ঘৰ নং : ১২৬ বয়স : 70 লিঙ্গ : পুৰুষ	LQW1860793 ফটো উপলব্ধ	678 নাম : গোলক বৰ্মন পিতাৰ নাম: কালিচৰন ঘৰ নং : ১২৬ বয়স : 66 লিঙ্গ : পুৰুষ	LQW1860895 ফটো উপলব্ধ
679 নাম : কল্পনা বৰ্মন স্বামীৰ নাম: গোলক বৰ্মন ঘৰ নং : ১২৬ বয়স : 66 লিঙ্গ : মহিলা	LQW1860908 ফটো উপলব্ধ	680 নাম : বাসন্তী বৰ্মন স্বামীৰ নাম: যাদব ঘৰ নং : ১২৬ বয়স : 63 লিঙ্গ : মহিলা	LQW1860806 ফটো উপলব্ধ	681 নাম : সনেশ্বৰ বৰ্মন পিতাৰ নাম: কালিচৰন ঘৰ নং : ১২৬ বয়স : 62 লিঙ্গ : পুৰুষ	LQW1860920 ফটো উপলব্ধ
682 নাম : কিৰন বৰ্মন স্বামীৰ নাম: উদ্ধব ঘৰ নং : ১২৬ বয়স : 58 লিঙ্গ : মহিলা	LQW1860760 ফটো উপলব্ধ	683 নাম : সনাতন বৰ্মন পিতাৰ নাম: কালিচৰন ঘৰ নং : ১২৬ বয়স : 54 লিঙ্গ : পুৰুষ	LQW1860942 ফটো উপলব্ধ	684 নাম : মিতালী বৰ্মন স্বামীৰ নাম: সোনেেশ্বৰ ঘৰ নং : ১২৬ বয়স : 46 লিঙ্গ : মহিলা	LQW1860931 ফটো উপলব্ধ
685 নাম : দেইজী কাকতি বৰ্মন স্বামীৰ নাম: সনাতন বৰ্মন ঘৰ নং : ১২৬ বয়স : 44 লিঙ্গ : মহিলা	LQW1860953 ফটো উপলব্ধ	686 নাম : প্ৰণব বৰ্মন পিতাৰ নাম: যাদব ঘৰ নং : ১২৬ বয়স : 42 লিঙ্গ : পুৰুষ	LQW1860817 ফটো উপলব্ধ	687 নাম : পংকজ বৰ্মন পিতাৰ নাম: যাদব ঘৰ নং : ১২৬ বয়স : 40 লিঙ্গ : পুৰুষ	LQW1860828 ফটো উপলব্ধ
688 নাম : মৃদল বৰ্মন পিতাৰ নাম: উদ্ধব ঘৰ নং : ১২৬ বয়স : 39 লিঙ্গ : পুৰুষ	LQW1860771 ফটো উপলব্ধ	689 নাম : উৎপল বৰ্মন পিতাৰ নাম: যাদব ঘৰ নং : ১২৬ বয়স : 36 লিঙ্গ : পুৰুষ	LQW1860840 ফটো উপলব্ধ	690 নাম : সৌৰভ বৰ্মন পিতাৰ নাম: উদ্ধব ঘৰ নং : ১২৬ বয়স : 36 লিঙ্গ : পুৰুষ	LQW1860782 ফটো উপলব্ধ

691 নাম : জয়ন্ত বৰ্মন পিতাৰ নাম: গোলক বৰ্মন ঘৰ নং : ১২৬ বয়স : 36 লিঙ্গ : পুৰুষ	LQW1860919 ফটো উপলব্ধ	692 নাম : জ্যোতিমালা বৰ্মন পিতাৰ নাম: গোলক বৰ্মন ঘৰ নং : ১২৬ বয়স : 32 লিঙ্গ : মহিলা	LQW1974169 ফটো উপলব্ধ	693 নাম : অলিভা বৰ্মন পিতাৰ নাম: গোলক বৰ্মন ঘৰ নং : ১২৬ বয়স : 31 লিঙ্গ : মহিলা	LQW1974158 ফটো উপলব্ধ
694 নাম : ভূপালী বৰ্মন পিতাৰ নাম: সোনেশ্বৰ বৰ্মন ঘৰ নং : ১২৬ বয়স : 31 লিঙ্গ : মহিলা	LQW1974147 ফটো উপলব্ধ	695 নাম : ডেইজী ভাৰতী বৰ্মন পিতাৰ নাম: গোলক বৰ্মন ঘৰ নং : ১২৬ বয়স : 29 লিঙ্গ : মহিলা	LQW0337014 ফটো উপলব্ধ	696 নাম : কৰবী বৰ্মন পিতাৰ নাম: সোনেশ্বৰ বৰ্মন ঘৰ নং : 126 বয়স : 26 লিঙ্গ : মহিলা	LQW0441857 ফটো উপলব্ধ
697 নাম : মাধৱ্য বৰ্মন পিতাৰ নাম: সোনেশ্বৰ বৰ্মন ঘৰ নং : 126 বয়স : 24 লিঙ্গ : পুৰুষ	LQW1453687 ফটো উপলব্ধ	698 নাম : উৰ্মিলা বৰ্মন পিতাৰ নাম: দানো ঘৰ নং : ১২৭ বয়স : 66 লিঙ্গ : মহিলা	LQW1861014 ফটো উপলব্ধ	699 নাম : দক্ষ ঠাকুৰীয়া পিতাৰ নাম: দানো ঘৰ নং : ১২৭ বয়স : 56 লিঙ্গ : পুৰুষ	LQW1860997 ফটো উপলব্ধ
700 নাম : প্ৰণিতা ঠাকুৰীয়া স্বামীৰ নাম: দক্ষ ঠাকুৰীয়া ঘৰ নং : ১২৭ বয়স : 46 লিঙ্গ : মহিলা	LQW1861003 ফটো উপলব্ধ	701 নাম : ভাস্কৰ ঠাকুৰীয়া পিতাৰ নাম: দক্ষ ঠাকুৰীয়া ঘৰ নং : ১২৭ বয়স : 25 লিঙ্গ : পুৰুষ	LQW0373985 ফটো উপলব্ধ	702 নাম : অংকিতা ঠাকুৰীয়া পিতাৰ নাম: দক্ষ ঠাকুৰীয়া ঘৰ নং : 127 বয়স : 21 লিঙ্গ : মহিলা	VMC0044438 ফটো উপলব্ধ
703 নাম : মদন ঠাকুৰীয়া পিতাৰ নাম: হৰেশ্বৰ ঘৰ নং : ১২৯ বয়স : 62 লিঙ্গ : পুৰুষ	LQW1861025 ফটো উপলব্ধ	704 নাম : প্ৰতিমা ঠাকুৰীয়া স্বামীৰ নাম: মদন ঘৰ নং : ১২৯ বয়স : 56 লিঙ্গ : মহিলা	LQW1861036 ফটো উপলব্ধ	705 নাম : বৰষা ঠাকুৰীয়া পিতাৰ নাম: মদন চন্দ্ৰ ঠাকুৰীয়া ঘৰ নং : 129 বয়স : 28 লিঙ্গ : মহিলা	GNK0369728 ফটো উপলব্ধ
706 নাম : মানস বাৰ্মন পিতাৰ নাম: পুটুল বাৰ্মন ঘৰ নং : 129 বয়স : 25 লিঙ্গ : পুৰুষ	LQW0541862 ফটো উপলব্ধ	707 নাম : তুষা ঠাকুৰীয়া পিতাৰ নাম: মদন চন্দ্ৰ ঠাকুৰীয়া ঘৰ নং : 129 বয়স : 24 লিঙ্গ : মহিলা	GNK0522102 ফটো উপলব্ধ	708 নাম : তনুয় ঠাকুৰীয়া পিতাৰ নাম: মদন চন্দ্ৰ ঠাকুৰীয়া ঘৰ নং : 129 বয়স : 24 লিঙ্গ : পুৰুষ	GNK0522045 ফটো উপলব্ধ
709 নাম : ৰেন ঠাকুৰীয়া স্বামীৰ নাম: মানিক ঘৰ নং : ১৩০ বয়স : 76 লিঙ্গ : মহিলা	LQW1861058 ফটো উপলব্ধ	710 নাম : প্ৰদীপ ঠাকুৰীয়া পিতাৰ নাম: মানিক ঘৰ নং : ১৩০ বয়স : 45 লিঙ্গ : পুৰুষ	LQW1861069 ফটো উপলব্ধ	711 নাম : দেবী ঠাকুৰীয়া স্বামীৰ নাম: প্ৰদীপ ঠাকুৰীয়া ঘৰ নং : ১৩০ বয়স : 45 লিঙ্গ : মহিলা	LQW0015677 ফটো উপলব্ধ
712 নাম : ব্ৰজেন ঠাকুৰীয়া পিতাৰ নাম: মানিক ঘৰ নং : ১৩০ বয়স : 41 লিঙ্গ : পুৰুষ	LQW1861070 ফটো উপলব্ধ	713 নাম : মিলন ঠাকুৰীয়া পিতাৰ নাম: মানিক ঘৰ নং : ১৩০ বয়স : 39 লিঙ্গ : পুৰুষ	LQW1861081 ফটো উপলব্ধ	714 নাম : অঞ্জনা ঠাকুৰীয়া পিতাৰ নাম: মানিক ঘৰ নং : ১৩০ বয়স : 36 লিঙ্গ : মহিলা	LQW1861092 ফটো উপলব্ধ
715 নাম : মহাদেব বৰ্মন অন্যান্য: মাজনী বৰ্মন ঘৰ নং : 131 বয়স : 68 লিঙ্গ : পুৰুষ	LQW1494012 ফটো উপলব্ধ	716 নাম : মাজনী বৰ্মন স্বামীৰ নাম: মহাদেব ঘৰ নং : ১৩১ বয়স : 58 লিঙ্গ : মহিলা	LQW1861116 ফটো উপলব্ধ	717 নাম : ধনজিত বৰ্মন পিতাৰ নাম: মহাদেব ঘৰ নং : ১৩১ বয়স : 36 লিঙ্গ : পুৰুষ	LQW1861127 ফটো উপলব্ধ
718 নাম : নিকুমনি বৰ্মন পিতাৰ নাম: মহাদেব বৰ্মন ঘৰ নং : ১৩১ বয়স : 31 লিঙ্গ : মহিলা	LQW1974170 ফটো উপলব্ধ	719 নাম : অক্ষয় কুমাৰ বৰ্মন পিতাৰ নাম: ৰীশেশ্বৰ বৰ্মন ঘৰ নং : ১৩২ বয়স : 65 লিঙ্গ : পুৰুষ	LQW1861138 ফটো উপলব্ধ	720 নাম : কল্যাণী বৰ্মন স্বামীৰ নাম: অক্ষয় ঘৰ নং : ১৩২ বয়স : 52 লিঙ্গ : মহিলা	LQW1861149 ফটো উপলব্ধ

721 নাম : বাসন্তী বৰ্মন স্বামীৰ নাম: ৰামচৰন ঘৰ নং : ১৩৩ বয়স : 66 লিঙ্গ : মহিলা	LQW1861161 ফটো উপলব্ধ	722 নাম : অমৃত বৰ্মন পিতাৰ নাম: ৰামচৰন ঘৰ নং : ১৩৩ বয়স : 42 লিঙ্গ : পুৰুষ	LQW1861183 ফটো উপলব্ধ	723 নাম : অচ্যুত বৰ্মন পিতাৰ নাম: ৰামচৰন ঘৰ নং : ১৩৩ বয়স : 40 লিঙ্গ : পুৰুষ	LQW1861194 ফটো উপলব্ধ
724 নাম : ৰূপালী বৰ্মন স্বামীৰ নাম: অমৃত ঘৰ নং : ১৩৩ বয়স : 39 লিঙ্গ : মহিলা	LQW1861207 ফটো উপলব্ধ	725 নাম : গোপাল বৰ্মন পিতাৰ নাম: হৰেশ্বৰ ঘৰ নং : ১৩৪ বয়স : 73 লিঙ্গ : পুৰুষ	LQW1861218 ফটো উপলব্ধ	726 নাম : কল্যাণী বৰ্মন স্বামীৰ নাম: গোপাল ঘৰ নং : ১৩৪ বয়স : 58 লিঙ্গ : মহিলা	LQW1861229 ফটো উপলব্ধ
727 নাম : কংকন বৰ্মন পিতাৰ নাম: গোপাল ঘৰ নং : ১৩৪ বয়স : 36 লিঙ্গ : পুৰুষ	LQW1861230 ফটো উপলব্ধ	728 নাম : ৰাতুল বৰ্মন পিতাৰ নাম: গোপাল বৰ্মন ঘৰ নং : ১৩৪ বয়স : 34 লিঙ্গ : পুৰুষ	LQW0352039 ফটো উপলব্ধ	729 নাম : দিম্পল বৰ্মন পিতাৰ নাম: গোপাল বৰ্মন ঘৰ নং : ১৩৪ বয়স : 31 লিঙ্গ : পুৰুষ	LQW1974409 ফটো উপলব্ধ
730 নাম : ধৰ্মেন্দ্ৰ বৰ্মন পিতাৰ নাম: গোপাল বৰ্মন ঘৰ নং : ১৩৪ বয়স : 29 লিঙ্গ : পুৰুষ	LQW0352179 ফটো উপলব্ধ	731 নাম : নিৰ্মল বৰ্মন পিতাৰ নাম: কিশাক বৰ্মন ঘৰ নং : ১৩৪ বয়স : 27 লিঙ্গ : পুৰুষ	LQW0373290 ফটো উপলব্ধ	732 নাম : ৰীণা বৰ্মন স্বামীৰ নাম: কিচক বৰ্মন ঘৰ নং : ১৩৫ বয়স : 45 লিঙ্গ : মহিলা	LQW1861252 ফটো উপলব্ধ
733 নাম : জিতেন্দ্ৰ নাথ বৰ্মন পিতাৰ নাম: হৰেশ্বৰ ঘৰ নং : ১৩৬ বয়স : 68 লিঙ্গ : পুৰুষ	LQW1861263 ফটো উপলব্ধ	734 নাম : পূৰ্ণিমা বৰ্মন স্বামীৰ নাম: জীতেন ঘৰ নং : ১৩৬ বয়স : 58 লিঙ্গ : মহিলা	LQW1861274 ফটো উপলব্ধ	735 নাম : অৰুণা বৰ্মন স্বামীৰ নাম: জয়ন্ত তালুকদাৰ ঘৰ নং : 136 বয়স : 45 লিঙ্গ : মহিলা	LQW0466037 ফটো উপলব্ধ
S 736 নাম : জয়শ্ৰী বৰ্মন পিতাৰ নাম: জীতেন বৰ্মন ঘৰ নং : ১৩৬ বয়স : ৪৩ লিঙ্গ : মহিলা	LQW0336503 ফটো উপলব্ধ	737 নাম : উজ্জল বৰ্মন পিতাৰ নাম: জিতেন্দ্ৰ নাথ বৰ্মন ঘৰ নং : ১৩৬ বয়স : 27 লিঙ্গ : পুৰুষ	LQW0352393 ফটো উপলব্ধ	738 নাম : নুপেন বৰ্মন পিতাৰ নাম: হৰেশ্বৰ ঘৰ নং : ১৩৭ বয়স : 63 লিঙ্গ : পুৰুষ	LQW1861285 ফটো উপলব্ধ
739 নাম : ৰীনা বৰ্মন স্বামীৰ নাম: নুপেন ঘৰ নং : ১৩৭ বয়স : 53 লিঙ্গ : মহিলা	LQW1861296 ফটো উপলব্ধ	740 নাম : মুনাল বৰ্মন পিতাৰ নাম: নুপেন বৰ্মন ঘৰ নং : ১৩৭ বয়স : 32 লিঙ্গ : পুৰুষ	LQW1974023 ফটো উপলব্ধ	741 নাম : চয়নিকা বৰ্মন পিতাৰ নাম: নুপেন বৰ্মন ঘৰ নং : ১৩৭ বয়স : 32 লিঙ্গ : মহিলা	LQW1973984 ফটো উপলব্ধ
742 নাম : শ্ৰীকান্ত বৰ্মন পিতাৰ নাম: ভানু ঘৰ নং : ১৩৮ বয়স : 70 লিঙ্গ : পুৰুষ	LQW1861309 ফটো উপলব্ধ	743 নাম : ডালিমী বৰ্মন স্বামীৰ নাম: শ্ৰীকান্ত ঘৰ নং : ১৩৮ বয়স : 63 লিঙ্গ : মহিলা	LQW1861310 ফটো উপলব্ধ	S 744 নাম : ৰুমী বৰ্মন পিতাৰ নাম: শ্ৰীকান্ত ঘৰ নং : ১৩৮ বয়স : ৪৪ লিঙ্গ : মহিলা	LQW1861332 ফটো উপলব্ধ
745 নাম : দিপেন বৰ্মন পিতাৰ নাম: শ্ৰীকান্ত বৰ্মন ঘৰ নং : ১৩৮ বয়স : 34 লিঙ্গ : পুৰুষ	LQW1864079 ফটো উপলব্ধ	746 নাম : কন্দৰ্প বৰ্মন পিতাৰ নাম: ভানু ঘৰ নং : ১৩৯ বয়স : 59 লিঙ্গ : পুৰুষ	LQW1861343 ফটো উপলব্ধ	747 নাম : নিৰলা বৰ্মন স্বামীৰ নাম: কন্দৰ্প ঘৰ নং : ১৩৯ বয়স : 52 লিঙ্গ : মহিলা	LQW1861354 ফটো উপলব্ধ
S 748 নাম : অনিল বৰ্মন পিতাৰ নাম: প্ৰাণেশ্বৰ ঘৰ নং : ১৪০ বয়স : 55 লিঙ্গ : পুৰুষ	LQW1861376 ফটো উপলব্ধ	S 749 নাম : কামিনী বৰ্মন স্বামীৰ নাম: অনিল ঘৰ নং : ১৪০ বয়স : 45 লিঙ্গ : মহিলা	LQW1861387 ফটো উপলব্ধ	750 নাম : মুকুত বৰ্মন পিতাৰ নাম: সুৰেন ঘৰ নং : ১৪১ বয়স : 53 লিঙ্গ : পুৰুষ	LQW1861423 ফটো উপলব্ধ

751 নাম : প্রণতি বৰ্মান স্বামীৰ নাম: মুকুত বৰ্মান ঘৰ নং : ১৪১ বয়স : 43 লিঙ্গ : মহিলা	LQW1861434 ফটো উপলব্ধ	752 নাম : প্রদীপ বৰ্মান পিতাৰ নাম: সুৰেন ঘৰ নং : ১৪২ বয়স : 58 লিঙ্গ : পুৰুষ	LQW1861445 ফটো উপলব্ধ	753 নাম : দেবজানী বৰ্মান স্বামীৰ নাম: প্রদীপ বৰ্মান ঘৰ নং : ১৪২ বয়স : 53 লিঙ্গ : মহিলা	LQW1861456 ফটো উপলব্ধ
754 নাম : হৰকান্ত বৰ্মান পিতাৰ নাম: সুৰেন বৰ্মান ঘৰ নং : ১৪২ বয়স : 50 লিঙ্গ : পুৰুষ	LQW1861467 ফটো উপলব্ধ	755 নাম : জুন বিবি স্বামীৰ নাম: জালাল আলী ঘৰ নং : ১৪২ বয়স : 50 লিঙ্গ : মহিলা	LQW1861489 ফটো উপলব্ধ	756 নাম : অন বৰ্মান স্বামীৰ নাম: হৰকান্ত ঘৰ নং : ১৪২ বয়স : 45 লিঙ্গ : মহিলা	LQW1861478 ফটো উপলব্ধ
757 নাম : হৰেন বৰ্মান পিতাৰ নাম: প্রদীপ বৰ্মান ঘৰ নং : 142 বয়স : 33 লিঙ্গ : পুৰুষ	LQW1974318 ফটো উপলব্ধ	758 নাম : টিকুমনি বৰ্মান স্বামীৰ নাম: হৰেন বৰ্মান ঘৰ নং : 142 বয়স : 28 লিঙ্গ : মহিলা	VMC0088682 ফটো উপলব্ধ	S 759 নাম : ফুকন বৰ্মান পিতাৰ নাম: সনাপতি ঘৰ নং : ১৪৩ বয়স : 74 লিঙ্গ : পুৰুষ	LQW1861536 ফটো উপলব্ধ
S 760 নাম : গনেশ বৰ্মান পিতাৰ নাম: সনাপতি ঘৰ নং : ১৪৩ বয়স : 72 লিঙ্গ : পুৰুষ	LQW1861558 ফটো উপলব্ধ	S 761 নাম : মিন বৰ্মান স্বামীৰ নাম: ফুকন ঘৰ নং : ১৪৩ বয়স : 64 লিঙ্গ : মহিলা	LQW1861547 ফটো উপলব্ধ	762 নাম : লক্ষ্মী কান্ত বৰ্মান পিতাৰ নাম: সনাপতি বৰ্মান ঘৰ নং : ১৪৩ বয়স : 59 লিঙ্গ : পুৰুষ	LQW1861490 ফটো উপলব্ধ
763 নাম : সবিতা বৰ্মান স্বামীৰ নাম: দিপন ঘৰ নং : ১৪৩ বয়স : 53 লিঙ্গ : মহিলা	LQW1861525 ফটো উপলব্ধ	764 নাম : স্বৰ্ণলতা বৰ্মান স্বামীৰ নাম: লক্ষ্মী কান্ত বৰ্মান ঘৰ নং : ১৪৩ বয়স : 51 লিঙ্গ : মহিলা	LQW1861503 ফটো উপলব্ধ	765 নাম : মহিমা বিবি স্বামীৰ নাম: ৰূপবিল আলী ঘৰ নং : ১৪৩ বয়স : 46 লিঙ্গ : মহিলা	LQW1861605 ফটো উপলব্ধ
766 নাম : ভাস্কৰ বৰ্মান পিতাৰ নাম: দ্বিপন বৰ্মান ঘৰ নং : ১৪৩ বয়স : 33 লিঙ্গ : পুৰুষ	LQW1863894 ফটো উপলব্ধ	767 নাম : বিদ্যাদিকৃষ্ণ বার্মান পিতাৰ নাম: দ্বিপন বার্মান ঘৰ নং : ১৪৩ বয়স : 28 লিঙ্গ : পুৰুষ	LQW0373423 ফটো উপলব্ধ	768 নাম : প্রিয়ঙ্কা বৰ্মান স্বামীৰ নাম: ভাস্কৰ বৰ্মান ঘৰ নং : 143 বয়স : 24 লিঙ্গ : মহিলা	LQW0542241 ফটো উপলব্ধ
769 নাম : মদুল আলী পিতাৰ নাম: ৰব্বিল আলী ঘৰ নং : 143 বয়স : 20 লিঙ্গ : পুৰুষ	VMC0013599 ফটো উপলব্ধ	770 নাম : মুজিব আলী পিতাৰ নাম: চফিৰ আলী ঘৰ নং : ১৪৪ বয়স : 73 লিঙ্গ : পুৰুষ	LQW1861616 ফটো উপলব্ধ	771 নাম : তাহেমা বেগম স্বামীৰ নাম: মুজিব আলী ঘৰ নং : ১৪৪ বয়স : 64 লিঙ্গ : মহিলা	LQW1861627 ফটো উপলব্ধ
772 নাম : ফৰিদা বেগম পিতাৰ নাম: চফিৰ ঘৰ নং : ১৪৪ বয়স : 54 লিঙ্গ : মহিলা	LQW1861650 ফটো উপলব্ধ	773 নাম : চুৰাজ আলী পিতাৰ নাম: মুজিব আলী ঘৰ নং : ১৪৪ বয়স : 36 লিঙ্গ : পুৰুষ	LQW1861649 ফটো উপলব্ধ	774 নাম : নছিমা বেগম স্বামীৰ নাম: চুৰাজ আলী ঘৰ নং : 144 বয়স : 35 লিঙ্গ : মহিলা	LQW0472241 ফটো উপলব্ধ
775 নাম : ফুলজান বিবি স্বামীৰ নাম: মজিবৰ ঘৰ নং : ১৪৫ বয়স : 78 লিঙ্গ : মহিলা	LQW1861672 ফটো উপলব্ধ	776 নাম : গুলজাৰ আলী পিতাৰ নাম: মজিবৰ ঘৰ নং : ১৪৫ বয়স : 42 লিঙ্গ : পুৰুষ	LQW1861683 ফটো উপলব্ধ	777 নাম : জাকিৰ আলী পিতাৰ নাম: মজিবৰ ঘৰ নং : ১৪৫ বয়স : 40 লিঙ্গ : পুৰুষ	LQW1861707 ফটো উপলব্ধ
778 নাম : কবিতা বিবি স্বামীৰ নাম: গুলজাৰ ৰহমান ঘৰ নং : ১৪৫ বয়স : 39 লিঙ্গ : মহিলা	LQW1861694 ফটো উপলব্ধ	779 নাম : ফজল আলী পিতাৰ নাম: মজিবৰ ঘৰ নং : ১৪৫ বয়স : 38 লিঙ্গ : পুৰুষ	LQW1861718 ফটো উপলব্ধ	780 নাম : খাতুমা বেগম স্বামীৰ নাম: জাকিৰ আলী ঘৰ নং : 145 বয়স : 37 লিঙ্গ : মহিলা	LQW0465344 ফটো উপলব্ধ

781 নাম : মোহাম্মদ সাজবৰ আলী পিতাৰ নাম: মজিবৰ আলী ঘৰ নং : 185 বয়স : 35 লিঙ্গ : পুৰুষ	LQW1864091 ফটো উপলব্ধ	782 নাম : সীমা বেগম পিতাৰ নাম: গুলজাৰ আলী ঘৰ নং : 185 বয়স : 27 লিঙ্গ : মহিলা	LQW0395616 ফটো উপলব্ধ	783 নাম : জাহাঙ্গীৰ আলী পিতাৰ নাম: চাফিৰ ঘৰ নং : 186 বয়স : 73 লিঙ্গ : পুৰুষ	LQW1861730 ফটো উপলব্ধ
784 নাম : জৰিনা বেগম স্বামীৰ নাম: জাহাঙ্গীৰ ঘৰ নং : 186 বয়স : 63 লিঙ্গ : মহিলা	LQW1861741 ফটো উপলব্ধ	785 নাম : পিংকু আলি পিতাৰ নাম: জাহাঙ্গীৰ ঘৰ নং : 186 বয়স : 36 লিঙ্গ : পুৰুষ	LQW1861752 ফটো উপলব্ধ	786 নাম : মহঃ বিংকু আলী পিতাৰ নাম: জাহাঙ্গীৰ আলী ঘৰ নং : 186 বয়স : 36 লিঙ্গ : পুৰুষ	LQW0374793 ফটো উপলব্ধ
787 নাম : আব্দুল আলী পিতাৰ নাম: জহৰুল আলী ঘৰ নং : 186 বয়স : 27 লিঙ্গ : পুৰুষ	LQW0374546 ফটো উপলব্ধ	788 নাম : প্ৰিন্স আলী পিতাৰ নাম: জাহাঙ্গীৰ আলী ঘৰ নং : 146 বয়স : 19 লিঙ্গ : পুৰুষ	VMC0103606 ফটো উপলব্ধ	789 নাম : জয়নাল আলী পিতাৰ নাম: আক্বেৰ ঘৰ নং : 189 বয়স : 55 লিঙ্গ : পুৰুষ	LQW1861763 ফটো উপলব্ধ
790 নাম : ইমান আলী পিতাৰ নাম: আক্বেৰ ঘৰ নং : 189 বয়স : 53 লিঙ্গ : পুৰুষ	LQW1861785 ফটো উপলব্ধ	791 নাম : ভইনুৰ আলী পিতাৰ নাম: আক্বেৰ ঘৰ নং : 189 বয়স : 51 লিঙ্গ : পুৰুষ	LQW1861809 ফটো উপলব্ধ	792 নাম : মীৰা বিবি স্বামীৰ নাম: জইনাল আলী ঘৰ নং : 189 বয়স : 48 লিঙ্গ : মহিলা	LQW1861774 ফটো উপলব্ধ
793 নাম : বুনু বিবি স্বামীৰ নাম: ইমাম আলী ঘৰ নং : 189 বয়স : 47 লিঙ্গ : মহিলা	LQW1861796 ফটো উপলব্ধ	794 নাম : খাইবুন বিবি স্বামীৰ নাম: ভইনুৰ ঘৰ নং : 189 বয়স : 44 লিঙ্গ : মহিলা	LQW1861810 ফটো উপলব্ধ	795 নাম : তাজৰ আলী পিতাৰ নাম: আজ্বেৰ আলী ঘৰ নং : 189 বয়স : 38 লিঙ্গ : পুৰুষ	LQW0157388 ফটো উপলব্ধ
796 নাম : আতিফা বেগম স্বামীৰ নাম: তাজেৰ আলী ঘৰ নং : 189 বয়স : 33 লিঙ্গ : মহিলা	LQW0022947 ফটো উপলব্ধ	797 নাম : আতিকুৰ ৰহমান পিতাৰ নাম: ইমান আলী ঘৰ নং : 147 বয়স : 31 লিঙ্গ : পুৰুষ	VMC0027573 ফটো উপলব্ধ	798 নাম : চৰিফুল আলী পিতাৰ নাম: ইমান আলী ঘৰ নং : 189 বয়স : 30 লিঙ্গ : পুৰুষ	LQW0157446 ফটো উপলব্ধ
799 নাম : নাৰজিমা বেগম স্বামীৰ নাম: আতিকুৰ আলী ঘৰ নং : 147 বয়স : 30 লিঙ্গ : মহিলা	VMC0001768 ফটো উপলব্ধ	800 নাম : মণিজা বেগম স্বামীৰ নাম: জেহেৰুল আলী ঘৰ নং : 147 বয়স : 29 লিঙ্গ : মহিলা	LQW0464537 ফটো উপলব্ধ	801 নাম : জেহেৰুল আলী পিতাৰ নাম: ইমান আলী ঘৰ নং : 147 বয়স : 28 লিঙ্গ : পুৰুষ	LQW0464933 ফটো উপলব্ধ
802 নাম : ববি বেগম স্বামীৰ নাম: চৰিফুল আলী ঘৰ নং : 147 বয়স : 28 লিঙ্গ : মহিলা	LQW0464818 ফটো উপলব্ধ	803 নাম : মজমিল আলী পিতাৰ নাম: জৈনাল আলী ঘৰ নং : 189 বয়স : 28 লিঙ্গ : পুৰুষ	LQW0157669 ফটো উপলব্ধ	804 নাম : মইদুল আলী পিতাৰ নাম: জয়নাল আলী ঘৰ নং : 147 বয়স : 25 লিঙ্গ : পুৰুষ	LQW0517870 ফটো উপলব্ধ
805 নাম : আফতাৰ আলী পিতাৰ নাম: ভায়নৰ আলী ঘৰ নং : 189 বয়স : 25 লিঙ্গ : পুৰুষ	LQW0373704 ফটো উপলব্ধ	806 নাম : চলিম আলী পিতাৰ নাম: চাবেৰ ঘৰ নং : 188 বয়স : 63 লিঙ্গ : পুৰুষ	LQW1861854 ফটো উপলব্ধ	807 নাম : জয়দা বেগম স্বামীৰ নাম: চলিম ঘৰ নং : 188 বয়স : 58 লিঙ্গ : মহিলা	LQW1861865 ফটো উপলব্ধ
808 নাম : ৰাতুল আলী পিতাৰ নাম: চাবেৰ আলী ঘৰ নং : 188 বয়স : 48 লিঙ্গ : পুৰুষ	LQW1861843 ফটো উপলব্ধ	809 নাম : শৈলেন আলি পিতাৰ নাম: চাবেৰ ঘৰ নং : 188 বয়স : 44 লিঙ্গ : পুৰুষ	LQW1861832 ফটো উপলব্ধ	810 নাম : আৰমিনা বিবি স্বামীৰ নাম: চাহেদ আলী ঘৰ নং : 188 বয়স : 43 লিঙ্গ : মহিলা	LQW1864104 ফটো উপলব্ধ

811 নাম : জেহেৰুল আলী পিতাৰ নাম: চলিম আলী ঘৰ নং : ১৪৮ বয়স : 37 লিঙ্গ : পুৰুষ	LQW1861898 ফটো উপলব্ধ	812 নাম : মফিদা বেগম পিতাৰ নাম: চলিম আলী ঘৰ নং : ১৪৮ বয়স : 30 লিঙ্গ : মহিলা	LQW1974374 ফটো উপলব্ধ	813 নাম : বুণুমা বেগম স্বামীৰ নাম: শেলেন আলী ঘৰ নং : ১৪৮ বয়স : 30 লিঙ্গ : মহিলা	LQW0337485 ফটো উপলব্ধ
814 নাম : আজাদ আলী পিতাৰ নাম: চফুর আলী ঘৰ নং : ১৪৯ বয়স : 60 লিঙ্গ : পুৰুষ	LQW1861912 ফটো উপলব্ধ	815 নাম : পুতুলী বেগম স্বামীৰ নাম: নোচাদ ঘৰ নং : ১৪৯ বয়স : 58 লিঙ্গ : মহিলা	LQW1861901 ফটো উপলব্ধ	816 নাম : চাহাৰা বেগম স্বামীৰ নাম: আজাদ আলী ঘৰ নং : ১৪৯ বয়স : 43 লিঙ্গ : মহিলা	LQW1861923 ফটো উপলব্ধ
817 নাম : আহমেদ আলী পিতাৰ নাম: আলম ঘৰ নং : ১৫০ বয়স : 53 লিঙ্গ : পুৰুষ	LQW1861945 ফটো উপলব্ধ	818 নাম : ভাস্কৰ আলী পিতাৰ নাম: আহমেদ আলী ঘৰ নং : ১৫০ বয়স : 33 লিঙ্গ : পুৰুষ	LQW1974454 ফটো উপলব্ধ	819 নাম : মমিতা বেগম স্বামীৰ নাম: ভাস্কৰ আলী ঘৰ নং : 150 বয়স : 30 লিঙ্গ : মহিলা	VMC0001453 ফটো উপলব্ধ
820 নাম : বৌচান আলী পিতাৰ নাম: বফিক আলী ঘৰ নং : 150 বয়স : 22 লিঙ্গ : পুৰুষ	VMC0001198 ফটো উপলব্ধ	821 নাম : বফিক আলী পিতাৰ নাম: আলম ঘৰ নং : ১৫১ বয়স : 51 লিঙ্গ : পুৰুষ	LQW1861967 ফটো উপলব্ধ	822 নাম : তাইজুদ্দিন আলী পিতাৰ নাম: আলম ঘৰ নং : ১৫১ বয়স : 48 লিঙ্গ : পুৰুষ	LQW1861989 ফটো উপলব্ধ
823 নাম : আফজা বেগম স্বামীৰ নাম: বফি ঘৰ নং : ১৫১ বয়স : 44 লিঙ্গ : মহিলা	LQW1861978 ফটো উপলব্ধ	824 নাম : বচিদা বিবি স্বামীৰ নাম: তাইজুদ্দিন আলী ঘৰ নং : ১৫১ বয়স : 42 লিঙ্গ : মহিলা	LQW1861990 ফটো উপলব্ধ	825 নাম : বোইছোদ্দিন আলী পিতাৰ নাম: বফিক আলী ঘৰ নং : ১৫১ বয়স : 28 লিঙ্গ : পুৰুষ	LQW0351999 ফটো উপলব্ধ
826 নাম : মজনুৰ আলী পিতাৰ নাম: আহমেদ আলী ঘৰ নং : ১৫১ বয়স : 27 লিঙ্গ : পুৰুষ	LQW0351825 ফটো উপলব্ধ	827 নাম : বিনক আলী পিতাৰ নাম: তাইজুদ্দিন আলী ঘৰ নং : 151 বয়স : 20 লিঙ্গ : পুৰুষ	VMC0072801 ফটো উপলব্ধ	828 নাম : পইনুৰ আলী পিতাৰ নাম: ফজিৰ ঘৰ নং : ১৫২ বয়স : 63 লিঙ্গ : পুৰুষ	LQW1862017 ফটো উপলব্ধ
829 নাম : চলেহা বেগম স্বামীৰ নাম: পইনুৰ ঘৰ নং : ১৫২ বয়স : 53 লিঙ্গ : মহিলা	LQW1862028 ফটো উপলব্ধ	830 নাম : অজেদ আলী পিতাৰ নাম: পইনুৰ ঘৰ নং : ১৫২ বয়স : 36 লিঙ্গ : পুৰুষ	LQW1862039 ফটো উপলব্ধ	831 নাম : চামচুল আলী পিতাৰ নাম: পইনুৰ আলী ঘৰ নং : ১৫২ বয়স : 35 লিঙ্গ : পুৰুষ	LQW0025007 ফটো উপলব্ধ
832 নাম : অঞ্জুমা বিবি স্বামীৰ নাম: চামচুল আলী ঘৰ নং : ১৫২ বয়স : 33 লিঙ্গ : মহিলা	LQW0158808 ফটো উপলব্ধ	833 নাম : মৰমী বিবি স্বামীৰ নাম: পইনুৰ বিবি ঘৰ নং : ১৫২ বয়স : 32 লিঙ্গ : মহিলা	LQW1979595 ফটো উপলব্ধ	834 নাম : নাৰ্জিনা বিবি স্বামীৰ নাম: অজেদ আলী ঘৰ নং : ১৫২ বয়স : 31 লিঙ্গ : মহিলা	LQW0352336 ফটো উপলব্ধ
835 নাম : ফজিলা বিবি অন্যান্য: জহৰ ঘৰ নং : ১৫৩ বয়স : 83 লিঙ্গ : মহিলা	LQW1862062 ফটো উপলব্ধ	836 নাম : বুবিবল আলী পিতাৰ নাম: জহৰ ঘৰ নং : ১৫৩ বয়স : 58 লিঙ্গ : পুৰুষ	LQW1862051 ফটো উপলব্ধ	837 নাম : জয়নুৰ আলী পিতাৰ নাম: মহৰ ঘৰ নং : ১৫৪ বয়স : 46 লিঙ্গ : পুৰুষ	LQW1862084 ফটো উপলব্ধ
838 নাম : উবেদ আলী পিতাৰ নাম: মহৰ ঘৰ নং : ১৫৪ বয়স : 42 লিঙ্গ : পুৰুষ	LQW1862095 ফটো উপলব্ধ	839 নাম : বেখা বিবি স্বামীৰ নাম: জয়নুৰ আলী ঘৰ নং : ১৫৪ বয়স : 42 লিঙ্গ : মহিলা	LQW0025676 ফটো উপলব্ধ	840 নাম : বাফিয়া বিবি পিতাৰ নাম: মহৰ ঘৰ নং : ১৫৪ বয়স : 40 লিঙ্গ : মহিলা	LQW1862108 ফটো উপলব্ধ

841 নাম : নিজৰা বিবি স্বামীৰ নাম: উবেদ আলী ঘৰ নং : 158 বয়স : 34 লিঙ্গ : মহিলা	LQW0373811 ফটো উপলব্ধ	842 নাম : আৰশাদ হুছেইন পিতাৰ নাম: জয়নুৰ আলী ঘৰ নং : 154 বয়স : 20 লিঙ্গ : পুৰুষ	VMC0119404 ফটো উপলব্ধ	843 নাম : আচকেৰ আলী পিতাৰ নাম: ভেবলা ঘৰ নং : 155 বয়স : 64 লিঙ্গ : পুৰুষ	LQW1862120 ফটো উপলব্ধ
844 নাম : বুবিয়া বেগম স্বামীৰ নাম: আচকেৰ ঘৰ নং : 155 বয়স : 54 লিঙ্গ : মহিলা	LQW1862131 ফটো উপলব্ধ	845 নাম : আতোৱাৰ বহমান পিতাৰ নাম: আচকেৰ আলী ঘৰ নং : 155 বয়স : 34 লিঙ্গ : পুৰুষ	LQW1863974 ফটো উপলব্ধ	846 নাম : হবিবুৰ বহমান পিতাৰ নাম: আচকেৰ আলী ঘৰ নং : 155 বয়স : 34 লিঙ্গ : পুৰুষ	LQW1863985 ফটো উপলব্ধ
847 নাম : বহিমা বেগম স্বামীৰ নাম: কুটুপ আলী ঘৰ নং : 156 বয়স : 63 লিঙ্গ : মহিলা	LQW1862142 ফটো উপলব্ধ	848 নাম : হজৰত আলী পিতাৰ নাম: বহেমা ঘৰ নং : 156 বয়স : 43 লিঙ্গ : পুৰুষ	LQW1862153 ফটো উপলব্ধ	849 নাম : আচিয়া বিবি স্বামীৰ নাম: হজৰত আলী ঘৰ নং : 156 বয়স : 38 লিঙ্গ : মহিলা	LQW1862164 ফটো উপলব্ধ
850 নাম : বেজিয়া বিবি স্বামীৰ নাম: বাধা ঘৰ নং : 159 বয়স : 58 লিঙ্গ : মহিলা	LQW1862175 ফটো উপলব্ধ	851 নাম : হামেদা বিবি স্বামীৰ নাম: তমিজ ঘৰ নং : 159 বয়স : 53 লিঙ্গ : মহিলা	LQW1862197 ফটো উপলব্ধ	852 নাম : চলেমান আলী পিতাৰ নাম: তমিজ আলী ঘৰ নং : 159 বয়স : 35 লিঙ্গ : পুৰুষ	LQW1973940 ফটো উপলব্ধ
853 নাম : চাজিদা বিবি স্বামীৰ নাম: চলেমান আলী ঘৰ নং : 159 বয়স : 33 লিঙ্গ : মহিলা	LQW1974089 ফটো উপলব্ধ	854 নাম : মোহম্মদ চন মহম্মদ আলী পিতাৰ নাম: তমিজ আলী ঘৰ নং : 159 বয়স : 32 লিঙ্গ : পুৰুষ	LQW1974012 ফটো উপলব্ধ	855 নাম : ইছাহক আলী পিতাৰ নাম: ৰঞ্জিত আলী ঘৰ নং : 159 বয়স : 30 লিঙ্গ : পুৰুষ	LQW1863781 ফটো উপলব্ধ
856 নাম : অঞ্জন হক আলী পিতাৰ নাম: ৰঞ্জিত আলী ঘৰ নং : 159 বয়স : 30 লিঙ্গ : পুৰুষ	LQW1863770 ফটো উপলব্ধ	857 নাম : জোনালী বেগম স্বামীৰ নাম: ইছাহক আলী ঘৰ নং : 159 বয়স : 26 লিঙ্গ : মহিলা	LQW0374314 ফটো উপলব্ধ	858 নাম : চানভবি বিবি স্বামীৰ নাম: আলকাচ ঘৰ নং : 158 বয়স : 36 লিঙ্গ : মহিলা	LQW1862222 ফটো উপলব্ধ
859 নাম : চাইফোদ্দিন আলী পিতাৰ নাম: আলকাছ আলী ঘৰ নং : 158 বয়স : 35 লিঙ্গ : পুৰুষ	LQW1863792 ফটো উপলব্ধ	860 নাম : ৰমিজ আলী পিতাৰ নাম: ভাৰত ঘৰ নং : 158 বয়স : 53 লিঙ্গ : পুৰুষ	LQW1862233 ফটো উপলব্ধ	861 নাম : মকুব আলী পিতাৰ নাম: ভাৰত ঘৰ নং : 158 বয়স : 48 লিঙ্গ : পুৰুষ	LQW1862244 ফটো উপলব্ধ
862 নাম : আচিদা বিবি স্বামীৰ নাম: মকুব আলী ঘৰ নং : 158 বয়স : 40 লিঙ্গ : মহিলা	LQW1862255 ফটো উপলব্ধ	S 863 নাম : বস্তম আলী পিতাৰ নাম: চাহাৰ আলী ঘৰ নং : 158 বয়স : 51 লিঙ্গ : পুৰুষ	LQW1973973 ফটো উপলব্ধ	864 নাম : নচিবান বিবি পিতাৰ নাম: চাহাৰ ঘৰ নং : 160 বয়স : 48 লিঙ্গ : মহিলা	LQW1862277 ফটো উপলব্ধ
S 865 নাম : মামনি বিবি স্বামীৰ নাম: বস্তম ঘৰ নং : 160 বয়স : 42 লিঙ্গ : মহিলা	LQW1862266 ফটো উপলব্ধ	866 নাম : শৱাব আলী পিতাৰ নাম: জুমাৰ আলী ঘৰ নং : 161 বয়স : 68 লিঙ্গ : পুৰুষ	LQW1862288 ফটো উপলব্ধ	867 নাম : চুৰিয়া বেগম স্বামীৰ নাম: চৰহাব ঘৰ নং : 161 বয়স : 63 লিঙ্গ : মহিলা	LQW1862299 ফটো উপলব্ধ
868 নাম : সূচিমা বিবি পিতাৰ নাম: জুমাৰ ঘৰ নং : 161 বয়স : 46 লিঙ্গ : মহিলা	LQW1862313 ফটো উপলব্ধ	869 নাম : মণি বিবি স্বামীৰ নাম: চাজেদ আলি ঘৰ নং : 161 বয়স : 38 লিঙ্গ : মহিলা	LQW1863690 ফটো উপলব্ধ	870 নাম : চৰিফুল আলী পিতাৰ নাম: চহাৰ আলী ঘৰ নং : 161 বয়স : 34 লিঙ্গ : পুৰুষ	LQW1864046 ফটো উপলব্ধ

871 নাম : চিৰাজ আলী পিতাৰ নাম: চহৰাৰ আলী ঘৰ নং : ১৬১ বয়স : 31 লিঙ্গ : পুৰুষ	LQW1864035 ফটো উপলব্ধ	872 নাম : পম্পী বেগম পিতাৰ নাম: চহৰাৰ আলী ঘৰ নং : ১৬১ বয়স : 30 লিঙ্গ : মহিলা	LQW1864137 ফটো উপলব্ধ	873 নাম : বিজু বেগম স্বামীৰ নাম: চৰিফুল আলী ঘৰ নং : 161 বয়স : 26 লিঙ্গ : মহিলা	GVT0407999 ফটো উপলব্ধ
874 নাম : জলিল আলী পিতাৰ নাম: মহৰ ঘৰ নং : ১৬৩ বয়স : 53 লিঙ্গ : পুৰুষ	LQW1862335 ফটো উপলব্ধ	875 নাম : অনিমা বিবি স্বামীৰ নাম: জলিল আলী ঘৰ নং : ১৬৩ বয়স : 53 লিঙ্গ : মহিলা	LQW1862346 ফটো উপলব্ধ	876 নাম : মহৰম আলী পিতাৰ নাম: মহৰ ঘৰ নং : ১৬৩ বয়স : 48 লিঙ্গ : পুৰুষ	LQW1862357 ফটো উপলব্ধ
877 নাম : নাছিমা বিবি স্বামীৰ নাম: মহৰম আলি ঘৰ নং : ১৬৩ বয়স : 36 লিঙ্গ : মহিলা	LQW1863689 ফটো উপলব্ধ	878 নাম : জিয়াউৰ আলী পিতাৰ নাম: জলিল আলী ঘৰ নং : 163 বয়স : 21 লিঙ্গ : পুৰুষ	VMC0048512 ফটো উপলব্ধ	879 নাম : মতলেব আলী পিতাৰ নাম: মহৰ ঘৰ নং : ১৬৪ বয়স : 60 লিঙ্গ : পুৰুষ	LQW1862379 ফটো উপলব্ধ
880 নাম : আখতাৰ হুছেইন পিতাৰ নাম: মতনেৰ আলী ঘৰ নং : ১৬৪ বয়স : 37 লিঙ্গ : পুৰুষ	LQW0030098 ফটো উপলব্ধ	881 নাম : বুমা আহমেদ স্বামীৰ নাম: আখতাৰ হুছেইন ঘৰ নং : 164 বয়স : 33 লিঙ্গ : মহিলা	LQW0540153 ফটো উপলব্ধ	882 নাম : আব্দুল আলী পিতাৰ নাম: মতলেব আলী ঘৰ নং : ১৬৪ বয়স : 31 লিঙ্গ : পুৰুষ	LQW0030197 ফটো উপলব্ধ
883 নাম : বাছমিনা বিবি স্বামীৰ নাম: আব্দুল আলী ঘৰ নং : ১৬৪ বয়স : 27 লিঙ্গ : মহিলা	LQW0352344 ফটো উপলব্ধ	884 নাম : মুচলিম আলী পিতাৰ নাম: মহৰ ঘৰ নং : ১৬৫ বয়স : 53 লিঙ্গ : পুৰুষ	LQW1862391 ফটো উপলব্ধ	885 নাম : নৰইছলাম আলী পিতাৰ নাম: মসলিম আলী ঘৰ নং : ১৬৫ বয়স : 28 লিঙ্গ : পুৰুষ	LQW0373720 ফটো উপলব্ধ
R 886 নাম : নৰইছলাম আলী পিতাৰ নাম: মচলিম আলি ঘৰ নং : ১৬৫ বয়স : 27 লিঙ্গ : পুৰুষ	LQW0385369 ফটো উপলব্ধ	887 নাম : ছালমা বেগম স্বামীৰ নাম: নৰইছলাম আলী ঘৰ নং : 165 বয়স : 26 লিঙ্গ : মহিলা	VMC0075499 ফটো উপলব্ধ	888 নাম : আহমেদ আলি পিতাৰ নাম: মচলিম আলি ঘৰ নং : ১৬৫ বয়স : 25 লিঙ্গ : পুৰুষ	LQW0385351 ফটো উপলব্ধ
889 নাম : মহিম আলী পিতাৰ নাম: গৰিমল ঘৰ নং : ১৬৬ বয়স : 53 লিঙ্গ : পুৰুষ	LQW1862415 ফটো উপলব্ধ	890 নাম : নাজিনা বেগম স্বামীৰ নাম: মহিম আলী ঘৰ নং : ১৬৬ বয়স : 46 লিঙ্গ : মহিলা	LQW1862426 ফটো উপলব্ধ	891 নাম : বুবুল আলী পিতাৰ নাম: মহবুত ঘৰ নং : ১৬৭ বয়স : 43 লিঙ্গ : পুৰুষ	LQW1862448 ফটো উপলব্ধ
892 নাম : বেখা বিবি পিতাৰ নাম: জয়নুৰ ঘৰ নং : ১৬৭ বয়স : 41 লিঙ্গ : মহিলা	LQW1862459 ফটো উপলব্ধ	893 নাম : বস্তু বিবি স্বামীৰ নাম: বুবুল আলী ঘৰ নং : 167 বয়স : 40 লিঙ্গ : মহিলা	VMC0068924 ফটো উপলব্ধ	894 নাম : আলাটাফ হুছেইন পিতাৰ নাম: মহবুপ আলী ঘৰ নং : ১৬৭ বয়স : 38 লিঙ্গ : পুৰুষ	LQW1862460 ফটো উপলব্ধ
895 নাম : ইমৰাণ আলি পিতাৰ নাম: মহবুত ঘৰ নং : ১৬৭ বয়স : 36 লিঙ্গ : পুৰুষ	LQW1862471 ফটো উপলব্ধ	896 নাম : নজিদা বেগম স্বামীৰ নাম: আলাতাফ হুছেইন ঘৰ নং : ১৬৭ বয়স : 33 লিঙ্গ : মহিলা	LQW0374033 ফটো উপলব্ধ	897 নাম : বেচমিনা বেগম পিতাৰ নাম: বহিম আলী ঘৰ নং : 167 বয়স : 30 লিঙ্গ : মহিলা	MSR0049767 ফটো উপলব্ধ
898 নাম : কাহিনৰ আলী পিতাৰ নাম: কান্দুৰা ঘৰ নং : ১৬৯ বয়স : 73 লিঙ্গ : পুৰুষ	LQW1862482 ফটো উপলব্ধ	899 নাম : তহিৰাবেগম স্বামীৰ নাম: কাহিনৰ আলী ঘৰ নং : ১৬৯ বয়স : 63 লিঙ্গ : মহিলা	LQW1862493 ফটো উপলব্ধ	900 নাম : ইব্রাহিম আলী পিতাৰ নাম: কাহিনৰ ঘৰ নং : ১৬৯ বয়স : 38 লিঙ্গ : পুৰুষ	LQW1862506 ফটো উপলব্ধ

901 নাম : মামনী বিবি স্বামীৰ নাম : ইব্রাহিম আলী ঘৰ নং : ১৬৯ বয়স : 36 লিঙ্গ : মহিলা	LQW1862517 ফটো উপলব্ধ	902 নাম : মটব আলী পিতাৰ নাম : বুলমাজান আলী ঘৰ নং : ১৭১ বয়স : 58 লিঙ্গ : পুৰুষ	LQW1862562 ফটো উপলব্ধ	903 নাম : হাতেম আলী পিতাৰ নাম : বুলমাজান আলী ঘৰ নং : ১৭১ বয়স : 56 লিঙ্গ : পুৰুষ	LQW1862584 ফটো উপলব্ধ
904 নাম : মীনা বেগম স্বামীৰ নাম : কুতুব ঘৰ নং : ১৭১ বয়স : 53 লিঙ্গ : মহিলা	LQW1862551 ফটো উপলব্ধ	905 নাম : চামচুদ্দিন আহমেদ আহমেদ পিতাৰ নাম : চাদ আলী ঘৰ নং : ১৭১ বয়স : 53 লিঙ্গ : পুৰুষ	LQW1862620 ফটো উপলব্ধ	906 নাম : আহুউদ্দিন আলী পিতাৰ নাম : ছাদ ঘৰ নং : ১৭১ বয়স : 51 লিঙ্গ : পুৰুষ	LQW1862642 ফটো উপলব্ধ
907 নাম : চলেহাবিবি স্বামীৰ নাম : মতুব ঘৰ নং : ১৭১ বয়স : 48 লিঙ্গ : মহিলা	LQW1862573 ফটো উপলব্ধ	908 নাম : মৰমি বেগম স্বামীৰ নাম : হাতেম ঘৰ নং : ১৭১ বয়স : 46 লিঙ্গ : মহিলা	LQW1862595 ফটো উপলব্ধ	909 নাম : নৰ ইচলাম পিতাৰ নাম : ছাদ ঘৰ নং : ১৭১ বয়স : 44 লিঙ্গ : পুৰুষ	LQW1862653 ফটো উপলব্ধ
910 নাম : পুতুলি বিবি স্বামীৰ নাম : ছামচুদ্দিন আলী ঘৰ নং : ১৭১ বয়স : 43 লিঙ্গ : মহিলা	LQW1862631 ফটো উপলব্ধ	911 নাম : মিজা দুদুল আলী মাতৃৰ নাম : মীনা বেগম ঘৰ নং : ১৭১ বয়স : 34 লিঙ্গ : পুৰুষ	LQW1864068 ফটো উপলব্ধ	912 নাম : মাটুৰ ব্ৰহমান মাতৃৰ নাম : মীনা বেগম ঘৰ নং : ১৭১ বয়স : 31 লিঙ্গ : পুৰুষ	LQW1864126 ফটো উপলব্ধ
913 নাম : চিমি বেগম পিতাৰ নাম : চামচুদ্দিন আহমেদ ঘৰ নং : 171 বয়স : 25 লিঙ্গ : মহিলা	LQW0470898 ফটো উপলব্ধ	914 নাম : মদুল আলি পিতাৰ নাম : হাতেম আলি ঘৰ নং : 171 বয়স : 24 লিঙ্গ : পুৰুষ	LQW0514000 ফটো উপলব্ধ	915 নাম : চাইদুল আলী পিতাৰ নাম : মতুব আলী ঘৰ নং : 171 বয়স : 23 লিঙ্গ : পুৰুষ	LQW1119346 ফটো উপলব্ধ
916 নাম : নৰো আলী পিতাৰ নাম : ধনচা ঘৰ নং : ১৭২ বয়স : 63 লিঙ্গ : পুৰুষ	LQW1862664 ফটো উপলব্ধ	917 নাম : মফিজান বিবি স্বামীৰ নাম : নৰো আলী ঘৰ নং : ১৭২ বয়স : 58 লিঙ্গ : মহিলা	LQW1862675 ফটো উপলব্ধ	918 নাম : নৰনেচা বেগম পিতাৰ নাম : নৰো আলী ঘৰ নং : ১৭২ বয়স : 31 লিঙ্গ : মহিলা	LQW0164285 ফটো উপলব্ধ
919 নাম : বিমা বেগম পিতাৰ নাম : নুৰুদ্দিন আলী ঘৰ নং : ১৭২ বয়স : 29 লিঙ্গ : মহিলা	LQW0034397 ফটো উপলব্ধ	920 নাম : মইনউদ্দিন আলী পিতাৰ নাম : মূবুদদীন আলী ঘৰ নং : ১৭২ বয়স : 28 লিঙ্গ : পুৰুষ	LQW0373712 ফটো উপলব্ধ	921 নাম : জহিৰ আলী পিতাৰ নাম : ধনচা ঘৰ নং : ১৭৩ বয়স : 60 লিঙ্গ : পুৰুষ	LQW1862697 ফটো উপলব্ধ
922 নাম : আচমা বিবি স্বামীৰ নাম : জহিৰ ঘৰ নং : ১৭৩ বয়স : 48 লিঙ্গ : মহিলা	LQW1862700 ফটো উপলব্ধ	923 নাম : আজমত আলী পিতাৰ নাম : জহিৰ আলী ঘৰ নং : ১৭৩ বয়স : 30 লিঙ্গ : পুৰুষ	LQW0352146 ফটো উপলব্ধ	924 নাম : রহিমা বিবি পিতাৰ নাম : ধনচা ঘৰ নং : ১৭৪ বয়স : 66 লিঙ্গ : মহিলা	LQW1862711 ফটো উপলব্ধ
925 নাম : জুমিৰ আলী পিতাৰ নাম : ধনচা ঘৰ নং : ১৭৫ বয়স : 68 লিঙ্গ : পুৰুষ	LQW1862722 ফটো উপলব্ধ	926 নাম : চফিয়া বিবি স্বামীৰ নাম : জুমিৰ ঘৰ নং : ১৭৫ বয়স : 63 লিঙ্গ : মহিলা	LQW1862733 ফটো উপলব্ধ	927 নাম : ছাহজাহান আলী পিতাৰ নাম : জুমিৰ ঘৰ নং : ১৭৫ বয়স : 40 লিঙ্গ : পুৰুষ	LQW1862744 ফটো উপলব্ধ
S 928 নাম : ববিতা বেগম পিতাৰ নাম : জুমিৰ ঘৰ নং : ১৭৫ বয়স : 38 লিঙ্গ : মহিলা	LQW1862755 ফটো উপলব্ধ	929 নাম : টুট আলী পিতাৰ নাম : জুমিৰ ঘৰ নং : ১৭৫ বয়স : 36 লিঙ্গ : পুৰুষ	LQW1862766 ফটো উপলব্ধ	930 নাম : মৰমী বিবি স্বামীৰ নাম : ছাহজাহান আলী ঘৰ নং : ১৭৫ বয়স : 32 লিঙ্গ : মহিলা	LQW0337162 ফটো উপলব্ধ

931 নাম : আফিদা বেগম স্বামীৰ নাম: টুটু আলী ঘৰ নং : 175 বয়স : 28 লিঙ্গ : মহিলা	VMC0027086 ফটো উপলব্ধ	932 নাম : তাৰেব আলী পিতাৰ নাম: ধনচা ঘৰ নং : 196 বয়স : 72 লিঙ্গ : পুৰুষ	LQW1862777 ফটো উপলব্ধ	933 নাম : বমেনা বিবি স্বামীৰ নাম: তাৰেব ঘৰ নং : 196 বয়স : 66 লিঙ্গ : মহিলা	LQW1862788 ফটো উপলব্ধ
934 নাম : বুবুল আলী পিতাৰ নাম: তাৰেব ঘৰ নং : 196 বয়স : 41 লিঙ্গ : পুৰুষ	LQW1862802 ফটো উপলব্ধ	935 নাম : বঞ্জন আলী পিতাৰ নাম: তাৰেব ঘৰ নং : 196 বয়স : 38 লিঙ্গ : পুৰুষ	LQW1862813 ফটো উপলব্ধ	936 নাম : জেছমিনা বেগম স্বামীৰ নাম: বুবুল আলী ঘৰ নং : 196 বয়স : 32 লিঙ্গ : মহিলা	LQW0035568 ফটো উপলব্ধ
937 নাম : বেছমা বেগম স্বামীৰ নাম: বঞ্জন আলী ঘৰ নং : 176 বয়স : 28 লিঙ্গ : মহিলা	LQW2023968 ফটো উপলব্ধ	938 নাম : ইদ্রিছ আলী পিতাৰ নাম: চাফিৰ ঘৰ নং : 199 বয়স : 56 লিঙ্গ : পুৰুষ	LQW1862824 ফটো উপলব্ধ	939 নাম : নিলিমা বেগম স্বামীৰ নাম: ইদ্রিছ ঘৰ নং : 199 বয়স : 48 লিঙ্গ : মহিলা	LQW1862835 ফটো উপলব্ধ
940 নাম : জেচুমিন বেগম স্বামীৰ নাম: বিক্রম আলী ঘৰ নং : 199 বয়স : 37 লিঙ্গ : মহিলা	LQW0374124 ফটো উপলব্ধ	941 নাম : চুলতান আলী পিতাৰ নাম: মমেৰ আলী ঘৰ নং : 199 বয়স : 32 লিঙ্গ : পুৰুষ	LQW1864080 ফটো উপলব্ধ	942 নাম : বিক্রম আলী পিতাৰ নাম: ইদ্রিছ আলী ঘৰ নং : 199 বয়স : 30 লিঙ্গ : পুৰুষ	LQW1974363 ফটো উপলব্ধ
943 নাম : জোন্না বেগম স্বামীৰ নাম: চুলতান আলী ঘৰ নং : 177 বয়স : 22 লিঙ্গ : মহিলা	VMC0003459 ফটো উপলব্ধ	944 নাম : যোগমায়া বৰ্মন স্বামীৰ নাম: কমলা ঘৰ নং : 198 বয়স : 78 লিঙ্গ : মহিলা	LQW1862915 ফটো উপলব্ধ	945 নাম : দেবজিত বৰ্মন পিতাৰ নাম: কমলা ঘৰ নং : 198 বয়স : 53 লিঙ্গ : পুৰুষ	LQW1862868 ফটো উপলব্ধ
946 নাম : প্ৰানজিত বৰ্মন পিতাৰ নাম: কমলা ঘৰ নং : 198 বয়স : 50 লিঙ্গ : পুৰুষ	LQW1862880 ফটো উপলব্ধ	947 নাম : ধনজিত বৰ্মন পিতাৰ নাম: কমলা ঘৰ নং : 198 বয়স : 48 লিঙ্গ : পুৰুষ	LQW1862891 ফটো উপলব্ধ	948 নাম : অঞ্জনা বৰ্মন পিতাৰ নাম: দেবজিত বৰ্মন ঘৰ নং : 198 বয়স : 48 লিঙ্গ : মহিলা	LQW1862879 ফটো উপলব্ধ
949 নাম : মনিকান্ত বৰ্মন পিতাৰ নাম: কমলা ঘৰ নং : 198 বয়স : 46 লিঙ্গ : পুৰুষ	LQW1862904 ফটো উপলব্ধ	950 নাম : পল্লবি বাৰ্মন স্বামীৰ নাম: মণিকান্ত বাৰ্মন ঘৰ নং : 178 বয়স : 34 লিঙ্গ : মহিলা	LQW1444520 ফটো উপলব্ধ	951 নাম : চন্দিকা বৰ্মন স্বামীৰ নাম: ধনজিত বৰ্মন ঘৰ নং : 198 বয়স : 31 লিঙ্গ : মহিলা	LQW0352286 ফটো উপলব্ধ
952 নাম : বনজিত বৰ্মন পিতাৰ নাম: গহুৰ ঘৰ নং : 199 বয়স : 53 লিঙ্গ : পুৰুষ	LQW1862926 ফটো উপলব্ধ	953 নাম : গিতীকা বৰ্মন স্বামীৰ নাম: বনজিত ঘৰ নং : 199 বয়স : 44 লিঙ্গ : মহিলা	LQW1862937 ফটো উপলব্ধ	954 নাম : গৌতম বৰ্মন পিতাৰ নাম: দেবেন ঘৰ নং : 199 বয়স : 40 লিঙ্গ : পুৰুষ	LQW1862948 ফটো উপলব্ধ
955 নাম : অভিজিৎ বাৰ্মন পিতাৰ নাম: বঞ্জিত বাৰ্মন ঘৰ নং : 199 বয়স : 27 লিঙ্গ : পুৰুষ	LQW0374322 ফটো উপলব্ধ	956 নাম : দিপক বৰ্মন পিতাৰ নাম: প্ৰতাপ ঘৰ নং : 180 বয়স : 53 লিঙ্গ : পুৰুষ	LQW1862960 ফটো উপলব্ধ	957 নাম : দিলিপ বৰ্মন পিতাৰ নাম: প্ৰতাপ ঘৰ নং : 180 বয়স : 51 লিঙ্গ : পুৰুষ	LQW1862982 ফটো উপলব্ধ
958 নাম : কৌশিক বৰ্মন পিতাৰ নাম: প্ৰতাপ ঘৰ নং : 180 বয়স : 48 লিঙ্গ : পুৰুষ	LQW1863009 ফটো উপলব্ধ	959 নাম : তৃতুমানি বৰ্মন স্বামীৰ নাম: দিপক ঘৰ নং : 180 বয়স : 46 লিঙ্গ : মহিলা	LQW1862971 ফটো উপলব্ধ	960 নাম : জোনালী বৰ্মন স্বামীৰ নাম: দিলিপ ঘৰ নং : 180 বয়স : 44 লিঙ্গ : মহিলা	LQW1862993 ফটো উপলব্ধ

961 নাম : যুতিকা কলিতা স্বামীৰ নাম: কোশিক বৰ্মন ঘৰ নং : ১৮০ বয়স : 39 লিঙ্গ : মহিলা	LQW0336818 ফটো উপলব্ধ	962 নাম : বনু বৰ্মন পিতাৰ নাম: দিপক বৰ্মন ঘৰ নং : ১৮০ বয়স : 26 লিঙ্গ : পুৰুষ	LQW0374926 ফটো উপলব্ধ	963 নাম : কুলাদীপ বৰ্মন পিতাৰ নাম: দিলিপ বৰ্মন ঘৰ নং : 180 বয়স : 21 লিঙ্গ : পুৰুষ	LQW1981729 ফটো উপলব্ধ
964 নাম : বিপিন বৰ্মন পিতাৰ নাম: গোবিন্দ ঘৰ নং : ১৮১ বয়স : 73 লিঙ্গ : পুৰুষ	LQW1863021 ফটো উপলব্ধ	965 নাম : বীনা বৰ্মন স্বামীৰ নাম: বিপিন বৰ্মন ঘৰ নং : ১৮১ বয়স : 60 লিঙ্গ : মহিলা	LQW1863032 ফটো উপলব্ধ	966 নাম : সবিতা বৰ্মন পিতাৰ নাম: বিপিন বৰ্মন ঘৰ নং : ১৮১ বয়স : 40 লিঙ্গ : মহিলা	LQW1863043 ফটো উপলব্ধ
967 নাম : নমিতা বৰ্মন পিতাৰ নাম: বিপিন বৰ্মন ঘৰ নং : ১৮১ বয়স : 38 লিঙ্গ : মহিলা	LQW1863054 ফটো উপলব্ধ	968 নাম : ববেন বৰ্মন পিতাৰ নাম: বিপিন বৰ্মন ঘৰ নং : ১৮১ বয়স : 36 লিঙ্গ : পুৰুষ	LQW1863065 ফটো উপলব্ধ	969 নাম : দিগন্ত বৰ্মন পিতাৰ নাম: বিপিন বৰ্মন ঘৰ নং : ১৮১ বয়স : 36 লিঙ্গ : পুৰুষ	LQW0381012 ফটো উপলব্ধ
970 নাম : যতিন বৰ্মন পিতাৰ নাম: বিপিন বৰ্মন ঘৰ নং : ১৮১ বয়স : 33 লিঙ্গ : পুৰুষ	LQW1974487 ফটো উপলব্ধ	S 971 নাম : বিজয় বৰ্মন পিতাৰ নাম: কাশী ঘৰ নং : ১৮২ বয়স : 74 লিঙ্গ : পুৰুষ	LQW1863134 ফটো উপলব্ধ	S 972 নাম : বেমী বৰ্মন স্বামীৰ নাম: বিজয় ঘৰ নং : ১৮২ বয়স : 66 লিঙ্গ : মহিলা	LQW1863145 ফটো উপলব্ধ
973 নাম : ভৈৰব বৰ্মন পিতাৰ নাম: কাশী ঘৰ নং : ১৮২ বয়স : 62 লিঙ্গ : পুৰুষ	LQW1863156 ফটো উপলব্ধ	974 নাম : অকন বৰ্মন স্বামীৰ নাম: বসন্ত ঘৰ নং : ১৮২ বয়স : 62 লিঙ্গ : মহিলা	LQW1863087 ফটো উপলব্ধ	975 নাম : অৰ্পনা বৰ্মন স্বামীৰ নাম: ভৈৰব ঘৰ নং : ১৮২ বয়স : 52 লিঙ্গ : মহিলা	LQW1863167 ফটো উপলব্ধ
976 নাম : ৰাজীৱ বৰ্মন পিতাৰ নাম: বসন্ত ঘৰ নং : ১৮২ বয়স : 42 লিঙ্গ : পুৰুষ	LQW1863098 ফটো উপলব্ধ	977 নাম : প্ৰভাত বৰ্মন পিতাৰ নাম: বসন্ত ঘৰ নং : ১৮২ বয়স : 40 লিঙ্গ : পুৰুষ	LQW1863101 ফটো উপলব্ধ	978 নাম : নিকুঞ্জ বৰ্মন পিতাৰ নাম: বসন্ত ঘৰ নং : ১৮২ বয়স : 38 লিঙ্গ : পুৰুষ	LQW1863112 ফটো উপলব্ধ
979 নাম : গৌতম বৰ্মন পিতাৰ নাম: বসন্ত ঘৰ নং : ১৮২ বয়স : 36 লিঙ্গ : পুৰুষ	LQW1863123 ফটো উপলব্ধ	980 নাম : গিৰিন্দু বৰ্মন পিতাৰ নাম: ভৈৰব বৰ্মন ঘৰ নং : ১৮২ বয়স : 34 লিঙ্গ : পুৰুষ	LQW1974476 ফটো উপলব্ধ	981 নাম : গুঞ্জ বৰ্মন পিতাৰ নাম: ভৈৰব বৰ্মন ঘৰ নং : ১৮২ বয়স : 33 লিঙ্গ : পুৰুষ	LQW1974396 ফটো উপলব্ধ
982 নাম : অনামিকা বৰ্মন স্বামীৰ নাম: নিকুঞ্জ বৰ্মন ঘৰ নং : 182 বয়স : 32 লিঙ্গ : মহিলা	LQW0545053 ফটো উপলব্ধ	983 নাম : জিণ্টি হালৈ স্বামীৰ নাম: প্ৰভাত বৰ্মন ঘৰ নং : 182 বয়স : 32 লিঙ্গ : মহিলা	LQW1123454 ফটো উপলব্ধ	S 984 নাম : জৰি বৰ্মন পিতাৰ নাম: ভৈৰব বৰ্মন ঘৰ নং : ১৮২ বয়স : 30 লিঙ্গ : মহিলা	LQW1974385 ফটো উপলব্ধ
985 নাম : হেমন্ত বৰ্মন পিতাৰ নাম: ভানু ঘৰ নং : ১৮৩ বয়স : 70 লিঙ্গ : পুৰুষ	LQW1863189 ফটো উপলব্ধ	986 নাম : গিৰিবালা বৰ্মন স্বামীৰ নাম: হেমো ঘৰ নং : ১৮৩ বয়স : 60 লিঙ্গ : মহিলা	LQW1863190 ফটো উপলব্ধ	987 নাম : দিগন্ত বৰ্মন পিতাৰ নাম: হেমো ঘৰ নং : ১৮৩ বয়স : 36 লিঙ্গ : পুৰুষ	LQW1863203 ফটো উপলব্ধ
988 নাম : অৰূপ বৰ্মন পিতাৰ নাম: হেমন্ত বৰ্মন ঘৰ নং : ১৮৩ বয়স : 32 লিঙ্গ : পুৰুষ	LQW1974294 ফটো উপলব্ধ	989 নাম : হৰিশ বৰ্মন পিতাৰ নাম: হেমন্ত বৰ্মন ঘৰ নং : ১৮৩ বয়স : 32 লিঙ্গ : পুৰুষ	LQW1974307 ফটো উপলব্ধ	990 নাম : মহোদৰ বৰ্মন পিতাৰ নাম: ভানু ঘৰ নং : ১৮৪ বয়স : 60 লিঙ্গ : পুৰুষ	LQW1863214 ফটো উপলব্ধ

991 নাম : মলিন বৰ্মন পিতাৰ নাম: ভানু ঘৰ নং : ১৮৪ বয়স : 55 লিঙ্গ : পুৰুষ	LQW1863236 ফটো উপলব্ধ	992 নাম : লক্ষী বৰ্মন স্বামীৰ নাম: মলিন ঘৰ নং : ১৮৪ বয়স : 45 লিঙ্গ : মহিলা	LQW1863247 ফটো উপলব্ধ	993 নাম : মিন্টু বৰ্মন পিতাৰ নাম: মহোদৰ বৰ্মন ঘৰ নং : ১৮৪ বয়স : 33 লিঙ্গ : পুৰুষ	LQW1973951 ফটো উপলব্ধ
994 নাম : চম্পক বৰ্মা পিতাৰ নাম: মহোদোৰ বৰ্মন ঘৰ নং : ১৮৪ বয়স : 28 লিঙ্গ : পুৰুষ	LQW0373449 ফটো উপলব্ধ	995 নাম : ভাস্কৰ বাৰ্মন পিতাৰ নাম: মালিন বাৰ্মন ঘৰ নং : ১৮৪ বয়স : 25 লিঙ্গ : পুৰুষ	LQW0374835 ফটো উপলব্ধ	996 নাম : জপিতৰা ঠাকুৰীয়া স্বামীৰ নাম: চম্পক বৰ্মন ঘৰ নং : 184 বয়স : 21 লিঙ্গ : মহিলা	VMC0039990 ফটো উপলব্ধ
997 নাম : বিদিশা অধিকাৰী স্বামীৰ নাম: মিন্টু বৰ্মন ঘৰ নং : 184 বয়স : 19 লিঙ্গ : মহিলা	VMC0106856 ফটো উপলব্ধ	998 নাম : গীতামনি ঠাকুৰীয়া স্বামীৰ নাম: খঞ্জন ঠাকুৰীয়া ঘৰ নং : 185 বয়স : 30 লিঙ্গ : মহিলা	LQW0514596 ফটো উপলব্ধ	999 নাম : ৰঞ্জিত ঠাকুৰীয়া পিতাৰ নাম: কৰুণা ঠাকুৰীয়া ঘৰ নং : ১৮৬ বয়স : 51 লিঙ্গ : পুৰুষ	LQW1863269 ফটো উপলব্ধ
1000 নাম : ভবানী ঠাকুৰীয়া স্বামীৰ নাম: ৰঞ্জিত ঠাকুৰীয়া ঘৰ নং : ১৮৬ বয়স : 44 লিঙ্গ : মহিলা	LQW1863270 ফটো উপলব্ধ	1001 নাম : সঞ্জিৱ তালুকদাৰ পিতাৰ নাম: হৰিচৰন তালুকদাৰ ঘৰ নং : 186 বয়স : 34 লিঙ্গ : পুৰুষ	LQW1974625 ফটো উপলব্ধ	1002 নাম : মালবিকা ঠাকুৰীয়া স্বামীৰ নাম: শ্বহীদ ঠাকুৰীয়া ঘৰ নং : ১৮৬ বয়স : 30 লিঙ্গ : মহিলা	LQW0373746 ফটো উপলব্ধ
1003 নাম : হীৰক ঠাকুৰীয়া পিতাৰ নাম: ৰঞ্জিত ঠাকুৰীয়া ঘৰ নং : 186 বয়স : 30 লিঙ্গ : পুৰুষ	LQW0539957 ফটো উপলব্ধ	1004 নাম : ৰূপজ্যোতি ঠাকুৰীয়া পিতাৰ নাম: ৰঞ্জিত ঠাকুৰীয়া ঘৰ নং : 186 বয়স : 27 লিঙ্গ : পুৰুষ	LQW0539932 ফটো উপলব্ধ	1005 নাম : ধীৰজ ঠাকুৰীয়া পিতাৰ নাম: সুৰাজিৎ ঠাকুৰীয়া ঘৰ নং : ১৮৬ বয়স : 25 লিঙ্গ : পুৰুষ	LQW0374900 ফটো উপলব্ধ
1006 নাম : ভিতালী ঠাকুৰীয়া মাতৃৰ নাম: মালবিকা ঠাকুৰীয়া ঘৰ নং : 186 বয়স : 22 লিঙ্গ : মহিলা	VMC0088724 ফটো উপলব্ধ	1007 নাম : দ্বিজেন ঠাকুৰীয়া পিতাৰ নাম: হৰৌমোহন ঘৰ নং : ১৮৮ বয়স : 73 লিঙ্গ : পুৰুষ	LQW1863305 ফটো উপলব্ধ	1008 নাম : মিন ঠাকুৰীয়া স্বামীৰ নাম: দ্বিজেন ঘৰ নং : ১৮৮ বয়স : 63 লিঙ্গ : মহিলা	LQW1863316 ফটো উপলব্ধ
1009 নাম : মনোজ ঠাকুৰীয়া পিতাৰ নাম: দ্বিজেন ঘৰ নং : ১৮৮ বয়স : 40 লিঙ্গ : পুৰুষ	LQW1863327 ফটো উপলব্ধ	1010 নাম : পুলক ঠাকুৰীয়া পিতাৰ নাম: দ্বিজেন ঘৰ নং : ১৮৮ বয়স : 36 লিঙ্গ : পুৰুষ	LQW1863350 ফটো উপলব্ধ	1011 নাম : মিনাক্ষী ঠাকুৰীয়া পিতাৰ নাম: পুলক ঠাকুৰীয়া ঘৰ নং : ১৮৮ বয়স : 36 লিঙ্গ : মহিলা	LQW0337733 ফটো উপলব্ধ
1012 নাম : ৰাজীৱ ঠাকুৰীয়া পিতাৰ নাম: দ্বিজেন ঠাকুৰীয়া ঘৰ নং : ১৮৮ বয়স : 34 লিঙ্গ : পুৰুষ	LQW0352237 ফটো উপলব্ধ	1013 নাম : পদমী ঠাকুৰীয়া স্বামীৰ নাম: মনোজ ঠাকুৰীয়া ঘৰ নং : ১৮৮ বয়স : 31 লিঙ্গ : মহিলা	LQW0373779 ফটো উপলব্ধ	1014 নাম : জোনালী হালৈ স্বামীৰ নাম: ৰাজীৱ ঠাকুৰীয়া ঘৰ নং : 188 বয়স : 28 লিঙ্গ : মহিলা	VMC0051607 ফটো উপলব্ধ
1015 নাম : বৈকুণ্ঠ ঠাকুৰীয়া পিতাৰ নাম: হৰমোহন ঘৰ নং : ১৮৯ বয়স : 64 লিঙ্গ : পুৰুষ	LQW1863361 ফটো উপলব্ধ	1016 নাম : প্ৰসান্ত ঠাকুৰীয়া পিতাৰ নাম: বৈকুণ্ঠ ঠাকুৰীয়া ঘৰ নং : ১৮৯ বয়স : 32 লিঙ্গ : পুৰুষ	LQW1864013 ফটো উপলব্ধ	1017 নাম : বনজীতা ঠাকুৰীয়া পিতাৰ নাম: বৈকুণ্ঠ ঠাকুৰীয়া ঘৰ নং : ১৮৯ বয়স : 29 লিঙ্গ : মহিলা	LQW0373761 ফটো উপলব্ধ
1018 নাম : শিশিৰ ঠাকুৰীয়া পিতাৰ নাম: হৰমোহন ঘৰ নং : ১৯০ বয়স : 53 লিঙ্গ : পুৰুষ	LQW1863383 ফটো উপলব্ধ	1019 নাম : শশীপ্ৰভা ঠাকুৰীয়া স্বামীৰ নাম: সুশীল ঠাকুৰীয়া ঘৰ নং : ১৯০ বয়স : 43 লিঙ্গ : মহিলা	LQW1863394 ফটো উপলব্ধ	1020 নাম : অনপ ঠাকুৰীয়া পিতাৰ নাম: শশীপ্ৰভা ঠাকুৰীয়া ঘৰ নং : 190 বয়স : 26 লিঙ্গ : পুৰুষ	LQW0542670 ফটো উপলব্ধ

1021 নাম : প্ৰবাল ঠাকুৰীয়া পিতাৰ নাম: শিশিৰ ঠাকুৰীয়া ঘৰ নং : 190 বয়স : 22 লিঙ্গ : পুৰুষ	LQW1982255 ফটো উপলব্ধ	1022 নাম : হৰেকৃষ্ণ ঠাকুৰীয়া পিতাৰ নাম: থানু ঘৰ নং : 191 বয়স : 66 লিঙ্গ : পুৰুষ	LQW1863429 ফটো উপলব্ধ	1023 নাম : মিনতি ঠাকুৰীয়া স্বামীৰ নাম: হৰেকৃষ্ণ ঘৰ নং : 191 বয়স : 56 লিঙ্গ : মহিলা	LQW1863430 ফটো উপলব্ধ
1024 নাম : নয়ন মনি ঠাকুৰীয়া পিতাৰ নাম: হৰেকৃষ্ণ ঘৰ নং : 192 বয়স : 40 লিঙ্গ : পুৰুষ	LQW1863441 ফটো উপলব্ধ	1025 নাম : পুৰবী ঠাকুৰীয়া পিতাৰ নাম: হৰেকৃষ্ণ ঘৰ নং : 192 বয়স : 36 লিঙ্গ : মহিলা	LQW1863463 ফটো উপলব্ধ	1026 নাম : বিমি ঠাকুৰীয়া পিতাৰ নাম: হৰেকৃষ্ণ ঠাকুৰীয়া ঘৰ নং : 192 বয়স : 32 লিঙ্গ : মহিলা	LQW1974330 ফটো উপলব্ধ
1027 নাম : বেবামনি কলিতা স্বামীৰ নাম: অপূৰ্ব ঠাকুৰীয়া ঘৰ নং : 192 বয়স : 43 লিঙ্গ : মহিলা	LQW0337998 ফটো উপলব্ধ	1028 নাম : প্ৰাঞ্জল ঠাকুৰীয়া পিতাৰ নাম: সদা ঠাকুৰীয়া ঘৰ নং : 192 বয়স : 43 লিঙ্গ : পুৰুষ	LQW1863496 ফটো উপলব্ধ	1029 নাম : অপূৰ্ব ঠাকুৰীয়া পিতাৰ নাম: সদা ঠাকুৰীয়া ঘৰ নং : 192 বয়স : 40 লিঙ্গ : পুৰুষ	LQW1863509 ফটো উপলব্ধ
1030 নাম : পল্লৱী বৰ্মন স্বামীৰ নাম: প্ৰাঞ্জল ঠাকুৰীয়া ঘৰ নং : 192 বয়স : 39 লিঙ্গ : মহিলা	LQW1454891 ফটো উপলব্ধ	1031 নাম : খঞ্জন ঠাকুৰীয়া পিতাৰ নাম: সদানন্দ ঠাকুৰীয়া ঘৰ নং : 192 বয়স : 39 লিঙ্গ : পুৰুষ	LQW1863510 ফটো উপলব্ধ	1032 নাম : কুদিপ ঠাকুৰীয়া পিতাৰ নাম: তাৰ্ভনী ঠাকুৰীয়া ঘৰ নং : 192 বয়স : 33 লিঙ্গ : পুৰুষ	LQW1863725 ফটো উপলব্ধ
1033 নাম : জানমনি পাঠক স্বামীৰ নাম: বিশ্বজিত ডেকা ঘৰ নং : 204 বয়স : 26 লিঙ্গ : মহিলা	LQW0373795 ফটো উপলব্ধ	S 1034 নাম : ববিতা কলিতা স্বামীৰ নাম: পাৰ্শ্ব কলিতা ঘৰ নং : 214 বয়স : 32 লিঙ্গ : মহিলা	KMH8941795 ফটো উপলব্ধ	1035 নাম : সানওয়াৰ বেগম পিতাৰ নাম: শামসুদ্দিন আহমেদ ঘৰ নং : 214 বয়স : 24 লিঙ্গ : মহিলা	LQW0291815 ফটো উপলব্ধ
S 1036 নাম : গীতাজলি ৰাজবংশী স্বামীৰ নাম: নয়নমণি পাঠক ঘৰ নং : 215 বয়স : 41 লিঙ্গ : মহিলা	LQW0441931 ফটো উপলব্ধ	1037 নাম : জমি ঠাকুৰীয়া মাতৃৰ নাম: কাজললতা ঘৰ নং : 217 বয়স : 25 লিঙ্গ : মহিলা	LQW0524439 ফটো উপলব্ধ	S 1038 নাম : ৰীতা নাথ স্বামীৰ নাম: প্ৰদীপ নাথ ঘৰ নং : 220 বয়স : 41 লিঙ্গ : মহিলা	LQW0441410 ফটো উপলব্ধ
# 1039 নাম : ৰূপজ্যোতি ঠাকুৰীয়া পিতাৰ নাম: নৃপেন ঠাকুৰীয়া ঘৰ নং : 237 বয়স : 28 লিঙ্গ : পুৰুষ	LQW0513085 ফটো উপলব্ধ	1040 নাম : ৰিমা বৰ্মন স্বামীৰ নাম: পঙ্কজ বৰ্মন ঘৰ নং : 235 বয়স : 35 লিঙ্গ : মহিলা	LQW0461095 ফটো উপলব্ধ	1041 নাম : অঞ্জন বৰ্মন পিতাৰ নাম: ৰজত বৰ্মন ঘৰ নং : 236 বয়স : 44 লিঙ্গ : পুৰুষ	LQW0542209 ফটো উপলব্ধ
S 1042 নাম : মুকুল বৰ্মন পিতাৰ নাম: সবেশ্বৰ বৰ্মন ঘৰ নং : 237 বয়স : 49 লিঙ্গ : পুৰুষ	LQW1464312 ফটো উপলব্ধ	1043 নাম : মলয়া বৰ্মন স্বামীৰ নাম: বিকুল বৰ্মন ঘৰ নং : 240 বয়স : 39 লিঙ্গ : মহিলা	LQW0473868 ফটো উপলব্ধ	1044 নাম : ৰাচিয়া বিবি পিতাৰ নাম: ৰমিজ আলী ঘৰ নং : 250 বয়স : 50 লিঙ্গ : মহিলা	LQW0452672 ফটো উপলব্ধ
1045 নাম : ৰিদীপ তালুকদাৰ মাতৃৰ নাম: চাৰুবালা তালুকদাৰ ঘৰ নং : 263 বয়স : 24 লিঙ্গ : পুৰুষ	LQW0542662 ফটো উপলব্ধ	1046 নাম : নাবজ্যোতি তালুকদাৰ পিতাৰ নাম: মদন তালুকদাৰ ঘৰ নং : 268 বয়স : 29 লিঙ্গ : পুৰুষ	LQW0461491 ফটো উপলব্ধ	1047 নাম : ভাস্বতী ডেকা স্বামীৰ নাম: পঙ্কজ তালুকদাৰ ঘৰ নং : 269 বয়স : 29 লিঙ্গ : মহিলা	LQW0464255 ফটো উপলব্ধ
1048 নাম : মনালীছা ঠাকুৰীয়া মাতৃৰ নাম: প্ৰণীতা ঠাকুৰীয়া ঘৰ নং : 292 বয়স : 28 লিঙ্গ : মহিলা	LQW0066118 ফটো উপলব্ধ	S 1049 নাম : সংগীতা বৰ্মন স্বামীৰ নাম: স্বপ্ন মজুমদাৰ ঘৰ নং : 283 বয়স : 30 লিঙ্গ : মহিলা	KMH7341211 ফটো উপলব্ধ	1050 নাম : হিমাশ্ৰী মজুমদাৰ পিতাৰ নাম: নিৰ্বেন মজুমদাৰ ঘৰ নং : 283 বয়স : 25 লিঙ্গ : মহিলা	LQW0446583 ফটো উপলব্ধ

S 1051 নাম : নিকুশী বৰ্মন স্বামীৰ নাম : জিমেণ বৰ্মন ঘৰ নং : 306 বয়স : 26 লিঙ্গ : মহিলা	LQW0461806 ফটো উপলব্ধ	S 1052 নাম : বিকি বৰ্মন পিতাৰ নাম : চন্দ্ৰ বৰ্মন ঘৰ নং : 313 বয়স : 24 লিঙ্গ : পুৰুষ	LQW1469071 ফটো উপলব্ধ	1053 নাম : জেউতি দত্ত দাস স্বামীৰ নাম : অৰুণ দত্ত দাস ঘৰ নং : 315 বয়স : 29 লিঙ্গ : মহিলা	LQW0502724 ফটো উপলব্ধ
S 1054 নাম : পল্লৱী ঠাকুৰীয়া স্বামীৰ নাম : কালিচৰণ ঠাকুৰীয়া ঘৰ নং : 318 বয়স : 29 লিঙ্গ : মহিলা	LQW0513796 ফটো উপলব্ধ	S 1055 নাম : হৰিচৰণ মাজি পিতাৰ নাম : সুখৰা মাজি ঘৰ নং : 336 বয়স : 45 লিঙ্গ : পুৰুষ	LQW0454900 ফটো উপলব্ধ	S 1056 নাম : নিকিতা বৰ্মন পিতাৰ নাম : সঞ্জিত বৰ্মন ঘৰ নং : 338 বয়স : 24 লিঙ্গ : মহিলা	VMC0055152 ফটো উপলব্ধ
S 1057 নাম : গিতুমণী হালৈ স্বামীৰ নাম : পদুম হালৈ ঘৰ নং : 340 বয়স : 32 লিঙ্গ : মহিলা	LQW0462317 ফটো উপলব্ধ	1058 নাম : কবিতা হালৈ স্বামীৰ নাম : অচ্যুত হালৈ ঘৰ নং : 342 বয়স : 40 লিঙ্গ : মহিলা	LQW0476903 ফটো উপলব্ধ	1059 নাম : ৰতন হালৈ পিতাৰ নাম : কীৰ্তন হালৈ ঘৰ নং : 342 বয়স : 35 লিঙ্গ : পুৰুষ	LQW0465328 ফটো উপলব্ধ
S 1060 নাম : বিনীতা কলিতা স্বামীৰ নাম : দীপক কলিতা ঘৰ নং : 347 বয়স : 34 লিঙ্গ : মহিলা	LQW0466896 ফটো উপলব্ধ	S 1061 নাম : কবিতা কলিতা স্বামীৰ নাম : ধীৰেশ্বৰ কলিতা ঘৰ নং : 348 বয়স : 34 লিঙ্গ : মহিলা	LQW0462101 ফটো উপলব্ধ	S 1062 নাম : টুটুগণি বৰ্মন স্বামীৰ নাম : জীতেন হালৈ ঘৰ নং : 350 বয়স : 37 লিঙ্গ : মহিলা	KMH1677685 ফটো উপলব্ধ
S 1063 নাম : অখিল মেধি পিতাৰ নাম : নৱীন মেধি ঘৰ নং : 370 বয়স : 62 লিঙ্গ : পুৰুষ	CGJ1758414 ফটো উপলব্ধ	S 1064 নাম : মামনী মেধি স্বামীৰ নাম : অখিল মেধি ঘৰ নং : 370 বয়স : 51 লিঙ্গ : মহিলা	CGJ1758425 ফটো উপলব্ধ	S 1065 নাম : বিদ্যাত মেধি পিতাৰ নাম : অখিল মেধি ঘৰ নং : 370 বয়স : 22 লিঙ্গ : পুৰুষ	LQW1471903 ফটো উপলব্ধ
S 1066 নাম : তুলীকা ডেকা বৰ্মন স্বামীৰ নাম : নিলকান্ত ঘৰ নং : 374 বয়স : 38 লিঙ্গ : মহিলা	LQW0541805 ফটো উপলব্ধ	S 1067 নাম : প্ৰণিতা বৰ্মন স্বামীৰ নাম : মনোৰঞ্জন বৰ্মন ঘৰ নং : 379 বয়স : 47 লিঙ্গ : মহিলা	LQW0474338 ফটো উপলব্ধ	S 1068 নাম : চন্দনা হালৈ স্বামীৰ নাম : অচ্যুত হালৈ ঘৰ নং : 380 বয়স : 29 লিঙ্গ : মহিলা	LQW0462218 ফটো উপলব্ধ
S 1069 নাম : তৃষ্ণামনি বৰ্মন মাতৃৰ নাম : পদ্মী বৰ্মন ঘৰ নং : 380 বয়স : 22 লিঙ্গ : মহিলা	LQW1470855 ফটো উপলব্ধ	S 1070 নাম : বন্দনা ডেকা স্বামীৰ নাম : ভাস্কৰ ডেকা ঘৰ নং : 391 বয়স : 32 লিঙ্গ : মহিলা	LQW2020485 ফটো উপলব্ধ	S 1071 নাম : মৱামী বৰ্মন স্বামীৰ নাম : কৰুণা বৰ্মন ঘৰ নং : 401 বয়স : 43 লিঙ্গ : মহিলা	LQW0470336 ফটো উপলব্ধ
S 1072 নাম : নন্দিতা ভৱালী পিতাৰ নাম : নন্দ ৰাম ভৱালী ঘৰ নং : 410 বয়স : 26 লিঙ্গ : মহিলা	LQW0473793 ফটো উপলব্ধ	S 1073 নাম : শান্তনু বৰ্মন পিতাৰ নাম : মনোৰঞ্জন বৰ্মন ঘৰ নং : 417 বয়স : 23 লিঙ্গ : পুৰুষ	LQW1112283 ফটো উপলব্ধ	R 1074 নাম : গীতুমনি বৰ্মন স্বামীৰ নাম : বিনয় বৰ্মন ঘৰ নং : 420 বয়স : 32 লিঙ্গ : মহিলা	LQW0441808 ফটো উপলব্ধ
1075 নাম : গিতুমনি বৰ্মন স্বামীৰ নাম : বিনয় বৰ্মন ঘৰ নং : 420 বয়স : 32 লিঙ্গ : মহিলা	LQW0541987 ফটো উপলব্ধ	S 1076 নাম : পূজা বসুমতাৰী পিতাৰ নাম : নিলীচৰণ বসুমতাৰী ঘৰ নং : 430 বয়স : 31 লিঙ্গ : মহিলা	LQW1981851 ফটো উপলব্ধ	S 1077 নাম : তৃষ্ণা ডেকা স্বামীৰ নাম : লোহিত ডেকা ঘৰ নং : 435 বয়স : 34 লিঙ্গ : মহিলা	LQZ2354576 ফটো উপলব্ধ
S 1078 নাম : মিতালী বৰ্মন স্বামীৰ নাম : প্ৰণৱ বৰ্মন ঘৰ নং : 438 বয়স : 27 লিঙ্গ : মহিলা	LQW0472779 ফটো উপলব্ধ	# 1079 নাম : মনোজ বৰ্মন পিতাৰ নাম : অক্ষয় বৰ্মন ঘৰ নং : 102 বয়স : 29 লিঙ্গ : পুৰুষ	LQW0541912 ফটো উপলব্ধ	# 1080 নাম : চান মহম্মদ আলী পিতাৰ নাম : জালাল আলী ঘৰ নং : 103 বয়স : 25 লিঙ্গ : পুৰুষ	LQW0287201 ফটো উপলব্ধ

# 1081	LQW0541904
নাম : গৌতম বৰ্মন পিতাৰ নাম : অক্ষয় বৰ্মন ঘৰ নং : 102 বয়স : 31 লিঙ্গ : পুৰুষ	ফটো উপলব্ধ

S 1082	LQW0472183
নাম : নিতাই তালুকদাৰ পিতাৰ নাম : লক্ষ্মীদেৱ তালুকদাৰ ঘৰ নং : 482 বয়স : 26 লিঙ্গ : মহিলা	ফটো উপলব্ধ

# 1083	LQW0441220
নাম : জনুৱা বেগম স্বামীৰ নাম : পিংকু আলী ঘৰ নং : 186 বয়স : 37 লিঙ্গ : মহিলা	ফটো উপলব্ধ

1084	LQW0464107
নাম : মুন বৰ্মন পিতাৰ নাম : বাবুল বৰ্মন ঘৰ নং : 506 বয়স : 37 লিঙ্গ : পুৰুষ	ফটো উপলব্ধ

1085	LQW0463976
নাম : মাধবী বৰ্মন স্বামীৰ নাম : মুন বৰ্মন ঘৰ নং : 506 বয়স : 31 লিঙ্গ : মহিলা	ফটো উপলব্ধ

S 1086	LQW0463919
নাম : ৰেখা বৰ্মন স্বামীৰ নাম : জোন বৰ্মন ঘৰ নং : 506 বয়স : 27 লিঙ্গ : মহিলা	ফটো উপলব্ধ

S 1087	LQW0467399
নাম : মনিকা বৰ্মন ডেকা স্বামীৰ নাম : বীৰেন ডেকা ঘৰ নং : 539 বয়স : 51 লিঙ্গ : মহিলা	ফটো উপলব্ধ

# 1088	VMC0042465
নাম : হাছিনা বেগম স্বামীৰ নাম : ফজল আলী ঘৰ নং : 185 বয়স : 28 লিঙ্গ : মহিলা	ফটো উপলব্ধ

1089	1	VMC0136598	ফটো উপলব্ধ	নাম : আহমা বেগম মাতৃৰ নাম: পতুলী বেগম ঘৰ নং : 149 বয়স : 23 লিঙ্গ : মহিলা
1090	1	VMC0138289	ফটো উপলব্ধ	নাম : বন্দিতা পাঠক স্বামীৰ নাম: খগেশ্বৰ ঠাকুৰীয়া ঘৰ নং : 60 বয়স : 26 লিঙ্গ : মহিলা
1091	1	VMC0138362	ফটো উপলব্ধ	নাম : বাহুল বৰ্মন পিতাৰ নাম: পবন বৰ্মন ঘৰ নং : 90 বয়স : 18 লিঙ্গ : পুৰুষ
1092	1	VMC0138370	ফটো উপলব্ধ	নাম : অনন্যা ঠাকুৰীয়া পিতাৰ নাম: অপৰূপ ঠাকুৰীয়া ঘৰ নং : 82 বয়স : 21 লিঙ্গ : মহিলা
1093	1	VMC0138834	ফটো উপলব্ধ	নাম : কস্মিতা পাঠক স্বামীৰ নাম: মুগেন দাস ঘৰ নং : 8 বয়স : 21 লিঙ্গ : মহিলা
1094	1	VMC0140467	ফটো উপলব্ধ	নাম : ৰুমি চৌধুৰী স্বামীৰ নাম: হেৰাম বৰ্মন ঘৰ নং : 92 বয়স : 41 লিঙ্গ : মহিলা
1095	1	VMC0140418	ফটো উপলব্ধ	নাম : হিমাংক ঠাকুৰীয়া পিতাৰ নাম: পশুপতি ঠাকুৰীয়া ঘৰ নং : 88 বয়স : 20 লিঙ্গ : পুৰুষ
1096	1	VMC0140475	ফটো উপলব্ধ	নাম : অনব জ্যোতি বৰ্মন পিতাৰ নাম: লক্ষ্মী কান্ত বৰ্মন ঘৰ নং : 180 বয়স : 22 লিঙ্গ : পুৰুষ
1097	1	VMC0140566	ফটো উপলব্ধ	নাম : হেমাঙ্গ বৰ্মন পিতাৰ নাম: শশী বৰ্মন ঘৰ নং : 92 বয়স : 23 লিঙ্গ : পুৰুষ
1098	1	VMC0140491	ফটো উপলব্ধ	নাম : ভূপালী শৰ্মা স্বামীৰ নাম: বলেন ভট্টাচাৰ্য্য ঘৰ নং : 104 বয়স : 30 লিঙ্গ : মহিলা
1099	1	VMC0145946	ফটো উপলব্ধ	নাম : বৰষা মেধি স্বামীৰ নাম: মিন্টুল ঠাকুৰীয়া ঘৰ নং : 55 বয়স : 26 লিঙ্গ : মহিলা
1100	1	VMC0148254	ফটো উপলব্ধ	নাম : দিক্ষীতা ভট্ট পিতাৰ নাম: অবনি ভট্ট ঘৰ নং : 100 বয়স : 20 লিঙ্গ : মহিলা
1101	1	VMC0151043	ফটো উপলব্ধ	নাম : পিংকি ডেকা স্বামীৰ নাম: উদয় ঠাকুৰীয়া ঘৰ নং : 190 বয়স : 35 লিঙ্গ : মহিলা
1102	1	LQW1554468	ফটো উপলব্ধ	নাম : দিগন্ত বৰ্মন মাতৃৰ নাম: জামিনী বৰ্মন ঘৰ নং : 113 বয়স : 26 লিঙ্গ : পুৰুষ
1103	1	LQW0510008	ফটো উপলব্ধ	নাম : কৌশিক কুমাৰ পিতাৰ নাম: তৰণী কান্ত পাঠক ঘৰ নং : 48 বয়স : 24 লিঙ্গ : পুৰুষ
1104	1	VMC0158428	ফটো উপলব্ধ	নাম : জেউতি ঠাকুৰীয়া স্বামীৰ নাম: উৎপল বৰ্মন ঘৰ নং : 126 বয়স : 31 লিঙ্গ : মহিলা
1105	1	VMC0158618	ফটো উপলব্ধ	নাম : লচিন্যা কাশ্যপ বৰ্মন পিতাৰ নাম: গুণজিত বৰ্মন ঘৰ নং : 89 বয়স : 18 লিঙ্গ : মহিলা
1106	1	GLK3138645	ফটো উপলব্ধ	নাম : লল মণি পিতাৰ নাম: হৰগোবিন্দ বৰ্মন ঘৰ নং : 100 বয়স : 41 লিঙ্গ : মহিলা
1107	1	LQW0066068	ফটো উপলব্ধ	নাম : টটমনি দাস পিতাৰ নাম: মহেন্দ্ৰ দাস ঘৰ নং : 131 বয়স : 30 লিঙ্গ : মহিলা
1108	1	VMC0169904	ফটো উপলব্ধ	নাম : মিতালী পাঠক স্বামীৰ নাম: জয়ন্ত বৰ্মন ঘৰ নং : 126 বয়স : 33 লিঙ্গ : মহিলা
1109	1	VMC0170480	ফটো উপলব্ধ	নাম : পম্পী বেগম পিতাৰ নাম: চহৰাৰ আলী ঘৰ নং : 161 বয়স : 31 লিঙ্গ : মহিলা
1110	1	VMC0177097	ফটো উপলব্ধ	নাম : কুবলী ভট্ট পিতাৰ নাম: কুমুদ ভট্ট ঘৰ নং : 106 বয়স : 21 লিঙ্গ : মহিলা
1111	1	VMC0176990	ফটো উপলব্ধ	নাম : সুস্মিতা মজুমদাৰ পিতাৰ নাম: দিনেশ মজুমদাৰ ঘৰ নং : 66 বয়স : 19 লিঙ্গ : মহিলা
1112	1	VMC0177311	ফটো উপলব্ধ	নাম : জ্যোতিষ বৰ্মন পিতাৰ নাম: ৰূপম বৰ্মন ঘৰ নং : 88 বয়স : 20 লিঙ্গ : পুৰুষ
1113	1	VMC0177808	ফটো উপলব্ধ	নাম : বিতম মজুমদাৰ পিতাৰ নাম: লালিমোহন মজুমদাৰ ঘৰ নং : 67 বয়স : 20 লিঙ্গ : পুৰুষ

ভোটাৰৰ সাৰাংশ							
A) ভোটাৰৰ সংখ্যা							
		তালিকাৰ প্ৰকাৰ	তালিকাৰ চিনাক্তকৰণ	ভোটাৰৰ সংখ্যা			
				পুৰুষ	মহিলা	৩য় লিঙ্গ	মুঠ
I	মূল তালিকা	মূল তালিকা	বিশেষ সংশোধন, 2026 চনৰ পূৰ্বৰ 2025 চনৰ মূল তালিকাৰ লগত থকা সংযোজন সমূহ একত্ৰিতকৰণ কৰা তালিকা।	571	517	0	1088
II	যোগ তালিকা	পৰিপূৰক 1	বিশেষ সংক্ষিপ্ত সংশোধন, 2026	8	17	0	25
III	বিয়োজন তালিকা	পৰিপূৰক 1	বিশেষ সংক্ষিপ্ত সংশোধন, 2026	29	52	0	81
IV	লিংগ ক্ষেত্ৰত পৰিবৰ্তনৰ বাবে পাৰ্থক্য			0	0	0	0
এই সংশোধনৰ পিছত ভোটাৰ তালিকাত ভোটাৰৰ মুঠ সংখ্যা (I+II-III+IV)				550	482	0	1032
B) শুধৰনীৰ সংখ্যা							
তালিকাৰ প্ৰকাৰ		তালিকাৰ চিনাক্তকৰণ		শুধৰনীৰ সংখ্যা			
পৰিপূৰক 1		বিশেষ সংক্ষিপ্ত সংশোধন, 2026		17			

নিৰ্বাচক পঞ্জীয়ন বিষয়াৰ স্বাক্ষৰ

E-মৃত, S-স্থানান্তৰিত/ বাসস্থান পৰিবৰ্তন, R-প্ৰতিলিপি, M-নিখোজ, Q-অযোগ্য