

ভোটাৰ তালিকা 2026 S03 অসম

বিধানসভা সমষ্টিৰ নম্বৰ, নাম আৰু সংৰক্ষণৰ স্থিতি : 43 - তামুলপুৰ (অনুসূচিত জনজাতি)		খণ্ড নং : 179																			
এই বিধানসভা সমষ্টিত কোন সংসদীয় সমষ্টিৰ অন্তৰ্গত তাৰ নম্বৰ, নাম আৰু সংৰক্ষণ স্থিতি : 4 - দৰং-ওদালগুৰি (সাধাৰণ)																					
1. সংশোধনৰ বিৱৰণ																					
সংশোধনৰ বছৰ	2026	তালিকাৰ চিনাক্তকৰণ																			
ভিত্তি তাৰিখ	01-01-2026	বিশেষ সংশোধন, 2026 চনৰ পূৰ্বৰ 2025 চনৰ মূল তালিকাৰ লগত থকা সংযোজন সমূহ একত্ৰিতকৰণ কৰা তালিকা।																			
সংশোধনৰ প্ৰকাৰ	বিশেষ সংশোধন 2026																				
প্ৰকাশনৰ তাৰিখ	10-02-2026																				
2. খণ্ড আৰু ভোটগ্ৰহন কেন্দ্ৰৰ বিৱৰণ																					
খণ্ডৰ অন্তৰ্গত এলেকা সমূহৰ নম্বৰ আৰু নাম																					
1-দক্ষিণকুছি	<table border="1" style="width: 100%; border-collapse: collapse;"> <tr> <td>মূল চহৰ/গাওঁ</td> <td>: দক্ষিণকুছি</td> </tr> <tr> <td>ৱাৰ্ড নং</td> <td>:</td> </tr> <tr> <td>ডাকঘৰ</td> <td>: সবুনকাটা</td> </tr> <tr> <td>পুলিচ থানা</td> <td>: বৰবৰী</td> </tr> <tr> <td>ব্লক</td> <td>: ধমধমা</td> </tr> <tr> <td>ৰাজহ চক্ৰ</td> <td>: বাগানপাৰা</td> </tr> <tr> <td>জিলা</td> <td>: তামুলপুৰ</td> </tr> <tr> <td>পিনকোড</td> <td>: 781372</td> </tr> </table>					মূল চহৰ/গাওঁ	: দক্ষিণকুছি	ৱাৰ্ড নং	:	ডাকঘৰ	: সবুনকাটা	পুলিচ থানা	: বৰবৰী	ব্লক	: ধমধমা	ৰাজহ চক্ৰ	: বাগানপাৰা	জিলা	: তামুলপুৰ	পিনকোড	: 781372
মূল চহৰ/গাওঁ	: দক্ষিণকুছি																				
ৱাৰ্ড নং	:																				
ডাকঘৰ	: সবুনকাটা																				
পুলিচ থানা	: বৰবৰী																				
ব্লক	: ধমধমা																				
ৰাজহ চক্ৰ	: বাগানপাৰা																				
জিলা	: তামুলপুৰ																				
পিনকোড	: 781372																				
3. ভোটগ্ৰহন কেন্দ্ৰৰ বিৱৰণ																					
ভোটগ্ৰহন কেন্দ্ৰৰ নম্বৰ আৰু নাম :		ভোটগ্ৰহন কেন্দ্ৰৰ প্ৰকাৰ (পুৰুষ/মহিলা/সাধাৰণ)		সাধাৰন																	
179 - উপেন্দ্ৰনাথ মেমৰীয়াল এম ই স্কুল (বাওঁ শাখা)		খণ্ডৰ অন্তৰ্গত সহায়ক ভোটগ্ৰহন কেন্দ্ৰৰ সংখ্যা :		0																	
ভোটগ্ৰহন কেন্দ্ৰৰ ঠিকনা :																					
উপেন্দ্ৰনাথ মেমৰীয়াল এম ই স্কুল, কোথালী নং ২, দক্ষিণকুছি																					
4. ভোটাৰৰ সংখ্যা																					
আৰম্ভনি ক্ৰমিক নং	শেষ ক্ৰমিক নং	মুঠ ভোটাৰ																			
		পুৰুষ	মহিলা	৩য় লিঙ্গ	মুঠ																
1	1066	537	527	0	1064																

নিৰ্বাচক পঞ্জীয়ন বিষয়াৰ স্বাক্ষৰ

Nazri Naksha

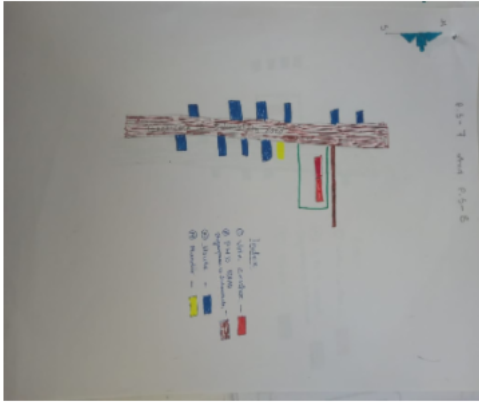

Google Map View



Polling Station Building Front View



ভোটগ্ৰহন কেন্দ্ৰৰ সন্মুখৰ দৃশ্য



Cad View

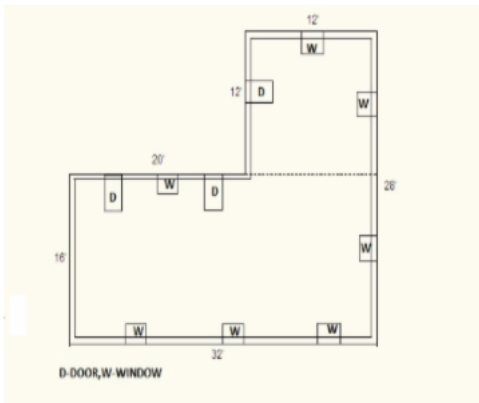

Key MAP View

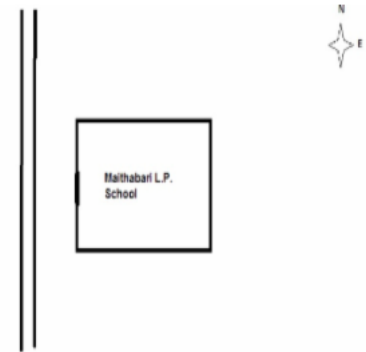

1 নাম : মহিমা বড়ো স্বামীৰ নাম: দালাই বড়ো ঘৰ নং : 1 বয়স : 26 লিঙ্গ : মহিলা	LQW1120666 ফটো উপলব্ধ	2 নাম : দালাই বড়ো পিতাৰ নাম: ভবেন বড়ো ঘৰ নং : 2 বয়স : 31 লিঙ্গ : পুৰুষ	LQW0287367 ফটো উপলব্ধ	3 নাম : প্ৰিমসিংহ বোৰো পিতাৰ নাম: গলো বৰো ঘৰ নং : 4 বয়স : 28 লিঙ্গ : পুৰুষ	LQW0420893 ফটো উপলব্ধ
4 নাম : প্ৰিয়ংকা বড়ো পিতাৰ নাম: ৰিংগু বড়ো ঘৰ নং : 17 বয়স : 20 লিঙ্গ : মহিলা	XHA0078576 ফটো উপলব্ধ	5 নাম : ছেৰাচ এ ডি পিতাৰ নাম: ভাগিছ অভোকৰণ ৰক্তি ঘৰ নং : 43 বয়স : 45 লিঙ্গ : পুৰুষ	XHA0015297 ফটো উপলব্ধ	6 নাম : গোনেশী নৱজাৰী স্বামীৰ নাম: মুনু নৱজাৰী ঘৰ নং : 44 বয়স : 26 লিঙ্গ : মহিলা	LQW0418194 ফটো উপলব্ধ
7 নাম : ৰাকেব বসুমতাৰী পিতাৰ নাম: তেপ্পনা বসুমতাৰী ঘৰ নং : 47 বয়স : 25 লিঙ্গ : পুৰুষ	XHA0085928 ফটো উপলব্ধ	8 নাম : তুলমনি ৰাভা স্বামীৰ নাম: অজয় ৰাভা ঘৰ নং : 84 বয়স : 38 লিঙ্গ : মহিলা	LQW0002918 ফটো উপলব্ধ	9 নাম : আলাইশী বড়ো স্বামীৰ নাম: বিনোদ বড়ো ঘৰ নং : 52 বয়স : 30 লিঙ্গ : মহিলা	LQW1893012 ফটো উপলব্ধ
10 নাম : লাহৰি ব্ৰহ্ম অন্যান্য: নাইদাও ব্ৰহ্ম ঘৰ নং : 53 বয়স : 20 লিঙ্গ : মহিলা	XHA0078816 ফটো উপলব্ধ	11 নাম : পম্পি টালুকদাৰ পিতাৰ নাম: ডিম্বেসৰ টালুকদাৰ ঘৰ নং : 56 বয়স : 25 লিঙ্গ : মহিলা	LQW1163377 ফটো উপলব্ধ	12 নাম : দিখিতা টালুকদাৰ স্বামীৰ নাম: কমলেশ্বৰ টালুকদাৰ ঘৰ নং : 56 বয়স : 23 লিঙ্গ : মহিলা	LQW1162981 ফটো উপলব্ধ
13 নাম : ৰপা বসুমতাৰি স্বামীৰ নাম: মৌপোব বসুমতাৰি ঘৰ নং : 62 বয়স : 32 লিঙ্গ : মহিলা	LQW0436196 ফটো উপলব্ধ	14 নাম : ৰেন ৰাভা স্বামীৰ নাম: পূৰ্ণকান্ত ৰাভা ঘৰ নং : 67 বয়স : 40 লিঙ্গ : মহিলা	LQW0002919 ফটো উপলব্ধ	15 নাম : বিজয়ী মুশাহাৰী পিতাৰ নাম: মণীৰাম মুশাহাৰী ঘৰ নং : 70 বয়স : 39 লিঙ্গ : মহিলা	LQW0422972 ফটো উপলব্ধ
16 নাম : সিবিষ্টীনা কুজুৰ স্বামীৰ নাম: মহন উৰাং ঘৰ নং : 95 বয়স : 36 লিঙ্গ : মহিলা	LQW1893432 ফটো উপলব্ধ	17 নাম : সুনিতা কুজুৰ স্বামীৰ নাম: দিপক কুজুৰ ঘৰ নং : 75 বয়স : 22 লিঙ্গ : মহিলা	LQW1560937 ফটো উপলব্ধ	18 নাম : মহন উৰাং পিতাৰ নাম: গাৰ্ধি উৰাং ঘৰ নং : 98 বয়স : 44 লিঙ্গ : পুৰুষ	LQW1892622 ফটো উপলব্ধ
19 নাম : আলিখ কুজুৰ পিতাৰ নাম: মৌহন কুজুৰ ঘৰ নং : 78 বয়স : 29 লিঙ্গ : পুৰুষ	LQW0417550 ফটো উপলব্ধ	20 নাম : দীপক কুজুৰ পিতাৰ নাম: মৌহন কুজুৰ ঘৰ নং : 78 বয়স : 27 লিঙ্গ : পুৰুষ	LQW0417634 ফটো উপলব্ধ	21 নাম : চীল্লিআ উৰাং পিতাৰ নাম: পুনে উৰাং ঘৰ নং : 80 বয়স : 47 লিঙ্গ : মহিলা	LQW1893589 ফটো উপলব্ধ
22 নাম : মুন বড়ো পিতাৰ নাম: মহাবীৰ বড়ো ঘৰ নং : 85 বয়স : 27 লিঙ্গ : পুৰুষ	XHA0135673 ফটো উপলব্ধ	23 নাম : অক্ষয়ী ৰাশ্চিআৰী পিতাৰ নাম: সূচেন ৰাশ্চিআৰী ঘৰ নং : 96 বয়স : 27 লিঙ্গ : মহিলা	LQW0481747 ফটো উপলব্ধ	24 নাম : প্ৰদীপ বড়ো পিতাৰ নাম: থুপেন বড়ো ঘৰ নং : 101 বয়স : 25 লিঙ্গ : পুৰুষ	LQW0418889 ফটো উপলব্ধ
25 নাম : অমিৰ উৰাং পিতাৰ নাম: চালে ঘৰ নং : 102ক বয়স : 24 লিঙ্গ : পুৰুষ	LQW0419622 ফটো উপলব্ধ	26 নাম : চেলে উৰাং পিতাৰ নাম: লহোৰা উৰাং ঘৰ নং : 102ক বয়স : 52 লিঙ্গ : মহিলা	LQW1893976 ফটো উপলব্ধ	27 নাম : ৰিতুমানি বড়ো পিতাৰ নাম: দীপক বড়ো ঘৰ নং : 111 বয়স : 29 লিঙ্গ : মহিলা	LQW0147058 ফটো উপলব্ধ
28 নাম : ৰাজিব বড়ো পিতাৰ নাম: মৃদুল বড়ো ঘৰ নং : 111 বয়স : 26 লিঙ্গ : পুৰুষ	LQW0146878 ফটো উপলব্ধ	29 নাম : লিয়াশী মুচহাৰী দৈমুৰী স্বামীৰ নাম: জাহান মুচহাৰী ঘৰ নং : 112 বয়স : 28 লিঙ্গ : মহিলা	LQW0417014 ফটো উপলব্ধ	30 নাম : মীৰা সোনাৰ পিতাৰ নাম: সুৰেশ সোনাৰ ঘৰ নং : 132 বয়স : 30 লিঙ্গ : মহিলা	LQW1893783 ফটো উপলব্ধ

31 নাম : হুংকী সাঈউ বামচিয়াৰী স্বামীৰ নাম: নিউটন বামাচয়াৰী ঘৰ নং : 135 বয়স : 37 লিঙ্গ : মহিলা	XHA0115881 ফটো উপলব্ধ	32 নাম : মনিকা মুছাহাৰী স্বামীৰ নাম: বানীৰাম বড়ো ঘৰ নং : 142 বয়স : 25 লিঙ্গ : মহিলা	XHA0063404 ফটো উপলব্ধ	33 নাম : মিঠুন বড়ো পিতাৰ নাম: কনেশ্বৰ বড়ো ঘৰ নং : 142 বয়স : 21 লিঙ্গ : পুৰুষ	XHA0131235 ফটো উপলব্ধ
34 নাম : টুপেন বোৰো পিতাৰ নাম: ভাবেন বোৰো ঘৰ নং : 157 বয়স : 52 লিঙ্গ : পুৰুষ	LQW0295154 ফটো উপলব্ধ	35 নাম : ডান্ডি বোৰো স্বামীৰ নাম: টুপেন বড়ো ঘৰ নং : 157 বয়স : 50 লিঙ্গ : মহিলা	LQW0285833 ফটো উপলব্ধ	36 নাম : অনাশী বড়ো স্বামীৰ নাম: কান্দুৰা বড়ো ঘৰ নং : 157 বয়স : 43 লিঙ্গ : মহিলা	LQW0285635 ফটো উপলব্ধ
37 নাম : বিজয় বড়ো পিতাৰ নাম: কান্দুৰা বড়ো ঘৰ নং : 157 বয়স : 30 লিঙ্গ : পুৰুষ	LQW0286708 ফটো উপলব্ধ	38 নাম : মনেশ্বৰ বড়ো পিতাৰ নাম: কান্দুৰা বড়ো ঘৰ নং : 157 বয়স : 27 লিঙ্গ : পুৰুষ	LQW0285676 ফটো উপলব্ধ	39 নাম : পুনম বড়ো স্বামীৰ নাম: প্ৰদীপ বড়ো ঘৰ নং : 157 বয়স : 24 লিঙ্গ : মহিলা	LQW0295121 ফটো উপলব্ধ
40 নাম : বীৰলা বড়ো স্বামীৰ নাম: বিজয় বড়ো ঘৰ নং : 157 বয়স : 24 লিঙ্গ : মহিলা	LQW1432087 ফটো উপলব্ধ	41 নাম : ধুমে উৱাং পিতাৰ নাম: নাংগে উৱাং ঘৰ নং : 175 বয়স : 46 লিঙ্গ : পুৰুষ	LQW0421636 ফটো উপলব্ধ	42 নাম : কুসুম বৰো স্বামীৰ নাম: এৰোন বৰো ঘৰ নং : 177-উপেন্দ্ৰনাথ মেমোৰিয়াল মী. স্কুল (লু) বয়স : 23 লিঙ্গ : মহিলা	XHA0007112 ফটো উপলব্ধ
43 নাম : এৰোন বৰো পিতাৰ নাম: গেন্দ্ৰা বৰো ঘৰ নং : 177-উপেন্দ্ৰনাথ মেমোৰিয়াল মী. স্কুল (লু) বয়স : 23 লিঙ্গ : পুৰুষ	XHA0009241 ফটো উপলব্ধ	44 নাম : বৰড বৰো পিতাৰ নাম: টুপেন বৰো ঘৰ নং : 177-উপেন্দ্ৰনাথ মেমোৰিয়াল মী. স্কুল (এলডব্লিউ) বয়স : 22 লিঙ্গ : পুৰুষ	XHA0036533 ফটো উপলব্ধ	45 নাম : সঞ্জিতা বসুমতাৰী পিতাৰ নাম: বিপিন ঘৰ নং : 177-উপেন্দ্ৰনাথ মেমোৰিয়াল মী. স্কুল (এলডব্লিউ) বয়স : 22 লিঙ্গ : মহিলা	XHA0053827 ফটো উপলব্ধ
46 নাম : হিমলোয় দৈমাৰী পিতাৰ নাম: গেন্দ্ৰা দৈমাৰী ঘৰ নং : 177-উপেন্দ্ৰনাথ মেমোৰিয়াল মী. স্কুল (লু) বয়স : 21 লিঙ্গ : পুৰুষ	XHA0009233 ফটো উপলব্ধ	47 নাম : ফ খান বড়ো পিতাৰ নাম: শনিৰাম বড়ো ঘৰ নং : 177-উপেন্দ্ৰনাথ মেমোৰিয়াল মী. স্কুল (লু) বয়স : 20 লিঙ্গ : পুৰুষ	XHA0009282 ফটো উপলব্ধ	48 নাম : সালক টুডু পিতাৰ নাম: ৰঘু টুডু ঘৰ নং : 178 বয়স : 23 লিঙ্গ : পুৰুষ	XHA0138214 ফটো উপলব্ধ
49 নাম : সোলেমান সোৰেন অন্যান্য: মাজি সোৰেন ঘৰ নং : 194 বয়স : 26 লিঙ্গ : পুৰুষ	LQW0428938 ফটো উপলব্ধ	50 নাম : অতুল ৰাভা পিতাৰ নাম: ঘনশ্যাম ঘৰ নং : 199 বয়স : 78 লিঙ্গ : পুৰুষ	LQW0002922 ফটো উপলব্ধ	51 নাম : ৰুপেন ৰাভা পিতাৰ নাম: অতুল ঘৰ নং : 199 বয়স : 46 লিঙ্গ : পুৰুষ	LQW0002923 ফটো উপলব্ধ
52 নাম : মনোমতী ৰাভা স্বামীৰ নাম: ৰুপেন ৰাভা ঘৰ নং : 199 বয়স : 46 লিঙ্গ : মহিলা	LQW0002924 ফটো উপলব্ধ	53 নাম : পানেবালা ৰাভা পিতাৰ নাম: অতুল ঘৰ নং : 199 বয়স : 38 লিঙ্গ : মহিলা	LQW0002925 ফটো উপলব্ধ	54 নাম : লভিতা ৰাভা পিতাৰ নাম: ৰুপেন ৰাভা ঘৰ নং : 197 বয়স : 21 লিঙ্গ : মহিলা	XHA0081869 ফটো উপলব্ধ
55 নাম : ভানু বড়ো স্বামীৰ নাম: ইলাম ঘৰ নং : 199 বয়স : 63 লিঙ্গ : মহিলা	LQW0002927 ফটো উপলব্ধ	56 নাম : ধনীৰাম ৰাভা পিতাৰ নাম: কামেশ্বৰ ঘৰ নং : 199 বয়স : 38 লিঙ্গ : পুৰুষ	LQW0002929 ফটো উপলব্ধ	57 নাম : মীনা ৰাভা স্বামীৰ নাম: ধনীৰাম ঘৰ নং : 199 বয়স : 35 লিঙ্গ : মহিলা	LQW0002930 ফটো উপলব্ধ
58 নাম : ৰবেন বড়ো পিতাৰ নাম: বগীৰাম বড়ো ঘৰ নং : 199 বয়স : 46 লিঙ্গ : পুৰুষ	LQW6241470 ফটো উপলব্ধ	59 নাম : মনোমতী ৰাভা বড়ো স্বামীৰ নাম: ৰবেন বড়ো ঘৰ নং : 199 বয়স : 40 লিঙ্গ : মহিলা	LQW0002928 ফটো উপলব্ধ	60 নাম : কাজলি বড়ো স্বামীৰ নাম: ৰাজেচ বড়ো ঘৰ নং : 199 বয়স : 28 লিঙ্গ : মহিলা	LQW0425199 ফটো উপলব্ধ

61 নাম : লচমি ৰাভা স্বামীৰ নাম: মধু ঘৰ নং : ২০০ বয়স : 66 লিঙ্গ : মহিলা	LQW0002931 ফটো উপলব্ধ	62 নাম : ফুকন ৰাভা পিতাৰ নাম: মধু ৰাভা ঘৰ নং : ২০০ বয়স : 48 লিঙ্গ : পুৰুষ	LQW0161224 ফটো উপলব্ধ	63 নাম : মনালিছা ৰাভা পিতাৰ নাম: মধু ঘৰ নং : ২০০ বয়স : 35 লিঙ্গ : মহিলা	LQW0002932 ফটো উপলব্ধ
64 নাম : প্ৰতাপ ৰাভা পিতাৰ নাম: শিবেন্দ্ৰ ঘৰ নং : ২০১ বয়স : 63 লিঙ্গ : পুৰুষ	LQW0002933 ফটো উপলব্ধ	65 নাম : দীনে ৰাভা পিতাৰ নাম: সবন্দ্ৰ ঘৰ নং : ২০১ বয়স : 58 লিঙ্গ : মহিলা	LQW0171348 ফটো উপলব্ধ	66 নাম : হাথং ৰাভা স্বামীৰ নাম: প্ৰতাপ ঘৰ নং : ২০১ বয়স : 56 লিঙ্গ : মহিলা	LQW6234715 ফটো উপলব্ধ
67 নাম : হৰিচৰন ৰাভা পিতাৰ নাম: প্ৰতাপ ঘৰ নং : ২০১ বয়স : 30 লিঙ্গ : পুৰুষ	LQW0171447 ফটো উপলব্ধ	68 নাম : গংগাধৰ ৰাভা পিতাৰ নাম: প্ৰতাপ ঘৰ নং : ২০১ বয়স : 28 লিঙ্গ : পুৰুষ	LQW0171496 ফটো উপলব্ধ	69 নাম : দেইজী বালা ৰাভা পিতাৰ নাম: প্ৰতাপ চন্দ্ৰ ৰাভা ঘৰ নং : ২০১ বয়স : 25 লিঙ্গ : মহিলা	LQW0434902 ফটো উপলব্ধ
70 নাম : সান্তনা ফাংচপী পিতাৰ নাম: গঙ্গাধৰ ৰাভা ঘৰ নং : 201 বয়স : 23 লিঙ্গ : মহিলা	XHA0112698 ফটো উপলব্ধ	71 নাম : আকাশ ৰাভা পিতাৰ নাম: ফুকন ৰাভা ঘৰ নং : 201 বয়স : 21 লিঙ্গ : পুৰুষ	XHA0140293 ফটো উপলব্ধ	72 নাম : সোমেশ্বৰ ৰাভা পিতাৰ নাম: আনন্দ ঘৰ নং : ২০২ বয়স : 53 লিঙ্গ : পুৰুষ	LQW0002935 ফটো উপলব্ধ
73 নাম : ৰঘু ৰাভা পিতাৰ নাম: সোমেশ্বৰ ৰাভা ঘৰ নং : 202 বয়স : 29 লিঙ্গ : পুৰুষ	LQW2023786 ফটো উপলব্ধ	74 নাম : ৰঘু ৰাভা পিতাৰ নাম: সোমেশ্বৰ ৰাভা ঘৰ নং : 202 বয়স : 28 লিঙ্গ : পুৰুষ	LQW1174010 ফটো উপলব্ধ	75 নাম : মিন ৰাভা স্বামীৰ নাম: সমল ৰাভা ঘৰ নং : ২০২ক বয়স : 39 লিঙ্গ : মহিলা	LQW0161513 ফটো উপলব্ধ
76 নাম : চমলা চন্দ্ৰ ৰাভা পিতাৰ নাম: আনন্দ ৰাভা ঘৰ নং : ২০২ ক বয়স : 45 লিঙ্গ : পুৰুষ	LQW0171587 ফটো উপলব্ধ	77 নাম : নিৰেন ৰাভা পিতাৰ নাম: হৰেন ঘৰ নং : ২০৩ বয়স : 58 লিঙ্গ : পুৰুষ	LQW0002937 ফটো উপলব্ধ	78 নাম : মণ্টু ৰাভা পিতাৰ নাম: নিৰেন ঘৰ নং : ২০৩ বয়স : 40 লিঙ্গ : পুৰুষ	LQW0002939 ফটো উপলব্ধ
79 নাম : সৰ্বেশ্বৰি ৰাভা স্বামীৰ নাম: মণ্টু ঘৰ নং : ২০৩ বয়স : 37 লিঙ্গ : মহিলা	LQW6234793 ফটো উপলব্ধ	80 নাম : অন্ন ৰাভা স্বামীৰ নাম: বাৰেন ঘৰ নং : ২০৪ বয়স : 67 লিঙ্গ : মহিলা	LQW0002941 ফটো উপলব্ধ	81 নাম : শুকেশ্বৰ ৰাভা পিতাৰ নাম: বাৰেন ঘৰ নং : ২০৪ বয়স : 40 লিঙ্গ : পুৰুষ	LQW6234828 ফটো উপলব্ধ
82 নাম : সুভদা ৰাভা স্বামীৰ নাম: শুকেশ্বৰ ৰাভা ঘৰ নং : 204 বয়স : 33 লিঙ্গ : মহিলা	XHA0081588 ফটো উপলব্ধ	83 নাম : সুমাকান্তি লাক্ৰা পিতাৰ নাম: চিৰিল লাক্ৰা ঘৰ নং : 204 বয়স : 20 লিঙ্গ : মহিলা	XHA0023879 ফটো উপলব্ধ	84 নাম : জিতেন ৰাভা পিতাৰ নাম: ভবানী ঘৰ নং : ২০৫ বয়স : 58 লিঙ্গ : পুৰুষ	LQW0002942 ফটো উপলব্ধ
85 নাম : সৰ্গে ৰাভা স্বামীৰ নাম: জিতেন ঘৰ নং : ২০৫ বয়স : 53 লিঙ্গ : মহিলা	LQW0002943 ফটো উপলব্ধ	86 নাম : গজেন ৰাভা পিতাৰ নাম: ভবানী ঘৰ নং : ২০৫ বয়স : 46 লিঙ্গ : পুৰুষ	LQW0002944 ফটো উপলব্ধ	87 নাম : প্ৰতিমা ৰাভা স্বামীৰ নাম: মহেশ ৰাভা ঘৰ নং : 205 বয়স : 45 লিঙ্গ : মহিলা	LQW0434910 ফটো উপলব্ধ
88 নাম : প্ৰতিমা ৰাভা স্বামীৰ নাম: বিজেন ঘৰ নং : ২০৫ বয়স : 44 লিঙ্গ : মহিলা	LQW0002945 ফটো উপলব্ধ	89 নাম : লিপিকা ৰাভা স্বামীৰ নাম: গজেন ঘৰ নং : ২০৫ বয়স : 43 লিঙ্গ : মহিলা	LQW0002946 ফটো উপলব্ধ	90 নাম : মহেশ চন্দ্ৰ ৰাভা পিতাৰ নাম: ভবানী ঘৰ নং : ২০৫ বয়স : 43 লিঙ্গ : পুৰুষ	LQW0002947 ফটো উপলব্ধ

91 নাম : বিদ্যাবান ৰাভা পিতাৰ নাম: গজেন ৰাভা ঘৰ নং : 205 বয়স : 23 লিঙ্গ : পুৰুষ	LQW1158153 ফটো উপলব্ধ	92 নাম : ৰাজ ৰাভা পিতাৰ নাম: বাৰ্জেন ৰাভা ঘৰ নং : 205 বয়স : 23 লিঙ্গ : পুৰুষ	LQW1158070 ফটো উপলব্ধ	93 নাম : বলোৰাম ৰাভা পিতাৰ নাম: গজেন ৰাভা ঘৰ নং : 205 বয়স : 19 লিঙ্গ : পুৰুষ	XHA0159798 ফটো উপলব্ধ
94 নাম : লিষ্ঠ ৰাভা পিতাৰ নাম: ভৰত ঘৰ নং : 206 বয়স : 63 লিঙ্গ : পুৰুষ	LQW0002948 ফটো উপলব্ধ	95 নাম : পবিত্ৰ চন্দ্ৰ ৰাভা পিতাৰ নাম: লালমোহন ৰাভা ঘৰ নং : 206 বয়স : 57 লিঙ্গ : পুৰুষ	LQW0002952 ফটো উপলব্ধ	96 নাম : কিস্ত ৰাভা পিতাৰ নাম: ভৰত ঘৰ নং : 206 বয়স : 55 লিঙ্গ : পুৰুষ	LQW0002951 ফটো উপলব্ধ
97 নাম : সুমিত্ৰা ৰাভা স্বামীৰ নাম: পবিত্ৰ ঘৰ নং : 206 বয়স : 49 লিঙ্গ : মহিলা	LQW0002953 ফটো উপলব্ধ	98 নাম : পদমী ৰাভা স্বামীৰ নাম: কিস্ত ঘৰ নং : 206 বয়স : 48 লিঙ্গ : মহিলা	LQW0002954 ফটো উপলব্ধ	99 নাম : দেবোজীত ৰাভা পিতাৰ নাম: কিস্ত ৰাম ৰাভা ঘৰ নং : 206 বয়স : 26 লিঙ্গ : পুৰুষ	LQW0426015 ফটো উপলব্ধ
100 নাম : খৰজনী ৰাভা স্বামীৰ নাম: দেবোজীত ৰাভা ঘৰ নং : 206 বয়স : 24 লিঙ্গ : মহিলা	LQW0496315 ফটো উপলব্ধ	101 নাম : হিমশিখা ৰাভা পিতাৰ নাম: পবিত্ৰ চন্দ্ৰ ৰাভা ঘৰ নং : 206 বয়স : 23 লিঙ্গ : মহিলা	LQW1168749 ফটো উপলব্ধ	102 নাম : কিনেবালা ৰাভা স্বামীৰ নাম: বিষ্ণু প্ৰসাদ ঘৰ নং : 209 বয়স : 65 লিঙ্গ : মহিলা	LQW0002959 ফটো উপলব্ধ
103 নাম : অজয় ৰাভা পিতাৰ নাম: বিষ্ণু প্ৰসাদ ঘৰ নং : 209 বয়স : 38 লিঙ্গ : পুৰুষ	LQW0002960 ফটো উপলব্ধ	104 নাম : বিতমণি ৰাভা পিতাৰ নাম: বিষ্ণুপ্ৰসাদ ৰাভা ঘৰ নং : 209 বয়স : 26 লিঙ্গ : মহিলা	LQW0431429 ফটো উপলব্ধ	105 নাম : মহেশ ৰাভা পিতাৰ নাম: শানি ঘৰ নং : 210 বয়স : 65 লিঙ্গ : পুৰুষ	LQW0002961 ফটো উপলব্ধ
106 নাম : প্ৰহৰী ৰাভা স্বামীৰ নাম: মহেশ ঘৰ নং : 210 বয়স : 63 লিঙ্গ : মহিলা	LQW0002962 ফটো উপলব্ধ	107 নাম : বিজয় ৰাভা পিতাৰ নাম: মহেশ ঘৰ নং : 210 বয়স : 38 লিঙ্গ : পুৰুষ	LQW0002963 ফটো উপলব্ধ	108 নাম : উদায় ৰাভা পিতাৰ নাম: মোহন ৰাভা ঘৰ নং : 210 বয়স : 35 লিঙ্গ : মহিলা	LQW1893954 ফটো উপলব্ধ
109 নাম : খিৰদা ৰাভা স্বামীৰ নাম: বিজয় ৰাভা ঘৰ নং : 210 বয়স : 32 লিঙ্গ : মহিলা	LQW1893443 ফটো উপলব্ধ	110 নাম : চিতৰা ৰাভা স্বামীৰ নাম: উদয় ৰাভা ঘৰ নং : 210 বয়স : 31 লিঙ্গ : মহিলা	LQW1893761 ফটো উপলব্ধ	111 নাম : নন্দ ৰাম ৰাভা পিতাৰ নাম: মহেশ্বৰ ৰাভা ঘৰ নং : 210 বয়স : 31 লিঙ্গ : পুৰুষ	LQW1893910 ফটো উপলব্ধ
112 নাম : ডালিমি ৰাভা স্বামীৰ নাম: মনিৰাম ঘৰ নং : 211 বয়স : 58 লিঙ্গ : মহিলা	LQW0002965 ফটো উপলব্ধ	113 নাম : বনিৰ ৰাভা পিতাৰ নাম: হৰেশ্বৰ ঘৰ নং : 211 বয়স : 56 লিঙ্গ : পুৰুষ	LQW0002966 ফটো উপলব্ধ	114 নাম : মাধবী ৰাভা পিতাৰ নাম: বণীন ৰাভা ঘৰ নং : 211 বয়স : 31 লিঙ্গ : মহিলা	LQW0428482 ফটো উপলব্ধ
115 নাম : মদন ৰাভা পিতাৰ নাম: বণীন ৰাভা ঘৰ নং : 211 বয়স : 31 লিঙ্গ : পুৰুষ	LQW0428524 ফটো উপলব্ধ	116 নাম : হেম ৰাভা পিতাৰ নাম: কৃষ্ণ ঘৰ নং : 212 বয়স : 68 লিঙ্গ : পুৰুষ	LQW0002968 ফটো উপলব্ধ	117 নাম : মুচৰী ৰাভা স্বামীৰ নাম: হেম ঘৰ নং : 212 বয়স : 53 লিঙ্গ : মহিলা	LQW0002969 ফটো উপলব্ধ
118 নাম : জাহান মুশাহৰী পিতাৰ নাম: মাধব মুশাহৰী ঘৰ নং : 212 বয়স : 29 লিঙ্গ : পুৰুষ	LQW0422923 ফটো উপলব্ধ	119 নাম : শীমদীন মুশাহৰী পিতাৰ নাম: মাধব মুশাহৰী ঘৰ নং : 212 বয়স : 25 লিঙ্গ : পুৰুষ	LQW0429837 ফটো উপলব্ধ	120 নাম : দক্ষিণ মুশাহৰী পিতাৰ নাম: মাধব মুশাহৰী ঘৰ নং : 212 বয়স : 24 লিঙ্গ : পুৰুষ	LQW0429886 ফটো উপলব্ধ

121 নাম : পূৰ্ণকান্ত ৰাভা পিতাৰ নাম: কৃষ্ণ ঘৰ নং : ২২৩ বয়স : 48 লিঙ্গ : পুৰুষ	LQW0002971 ফটো উপলব্ধ	122 নাম : পানীৰাম ৰাভা পিতাৰ নাম: কালিচৰণ ঘৰ নং : ২২৪ বয়স : 46 লিঙ্গ : পুৰুষ	LQW0002972 ফটো উপলব্ধ	123 নাম : সৰজনী ৰাভা স্বামীৰ নাম: পানী ঘৰ নং : ২২৪ বয়স : 43 লিঙ্গ : মহিলা	LQW0002973 ফটো উপলব্ধ
124 নাম : ৰতেশ্বৰ ৰাভা পিতাৰ নাম: পনী ৰাম ৰাভা ঘৰ নং : 214 বয়স : 31 লিঙ্গ : পুৰুষ	LQW1560796 ফটো উপলব্ধ	125 নাম : বিনিতা ৰাভা পিতাৰ নাম: পনী ৰাম ৰাভা ঘৰ নং : 214 বয়স : 28 লিঙ্গ : মহিলা	LQW1560770 ফটো উপলব্ধ	126 নাম : দেবৰাজ ৰাভা পিতাৰ নাম: পনী ৰাম ৰাভা ঘৰ নং : 214 বয়স : 22 লিঙ্গ : পুৰুষ	LQW1560788 ফটো উপলব্ধ
127 নাম : মীৰা ৰাভা স্বামীৰ নাম: বিৰেন ঘৰ নং : ২২৫ বয়স : 63 লিঙ্গ : মহিলা	LQW0002975 ফটো উপলব্ধ	128 নাম : দময়ন্তী ৰাভা স্বামীৰ নাম: মেঘনাথ ৰাভা ঘৰ নং : ২২৬ বয়স : 39 লিঙ্গ : মহিলা	LQW1893727 ফটো উপলব্ধ	129 নাম : চাহেব টুদ পিতাৰ নাম: টুপল ঘৰ নং : ২২৭ বয়স : 56 লিঙ্গ : পুৰুষ	LQW0002979 ফটো উপলব্ধ
130 নাম : বাহামুনি ছৰেন স্বামীৰ নাম: ছাহেব ঘৰ নং : ২২৭ বয়স : 50 লিঙ্গ : মহিলা	LQW0002980 ফটো উপলব্ধ	131 নাম : বুদিনাথ টুদ পিতাৰ নাম: ছুপল ঘৰ নং : ২২৭ বয়স : 46 লিঙ্গ : পুৰুষ	LQW0002981 ফটো উপলব্ধ	132 নাম : মুনি কিঙ্ক স্বামীৰ নাম: বুদিনাথ ঘৰ নং : ২২৭ বয়স : 42 লিঙ্গ : মহিলা	LQW0002982 ফটো উপলব্ধ
133 নাম : জিত্ৰাই হেমৰম পিতাৰ নাম: ৰেণ্টা ঘৰ নং : ২২৮ বয়স : 53 লিঙ্গ : পুৰুষ	LQW0002983 ফটো উপলব্ধ	134 নাম : মেলছা টুদ স্বামীৰ নাম: জিত্ৰাই ঘৰ নং : ২২৮ বয়স : 46 লিঙ্গ : মহিলা	LQW0002984 ফটো উপলব্ধ	135 নাম : ৰাম হাজদা পিতাৰ নাম: দশমাত ঘৰ নং : ২২০ বয়স : 63 লিঙ্গ : পুৰুষ	LQW0002985 ফটো উপলব্ধ
136 নাম : বোটা মোড়ী স্বামীৰ নাম: ৰাম ঘৰ নং : ২২০ বয়স : 58 লিঙ্গ : মহিলা	LQW0002986 ফটো উপলব্ধ	137 নাম : সুফোল হাঁসদা পিতাৰ নাম: ৰাম ঘৰ নং : ২২০ বয়স : 48 লিঙ্গ : পুৰুষ	LQW0002987 ফটো উপলব্ধ	138 নাম : ধনী হাচদা স্বামীৰ নাম: সুফোল হাঁসদা ঘৰ নং : ২২০ বয়স : 40 লিঙ্গ : মহিলা	LQW0002988 ফটো উপলব্ধ
139 নাম : লক্ষীৰাম হাচদা পিতাৰ নাম: ৰাম হাচদা ঘৰ নং : ২২০ বয়স : 31 লিঙ্গ : পুৰুষ	LQW0161273 ফটো উপলব্ধ	140 নাম : সুনীল হাচদা পিতাৰ নাম: ৰাম হাচদা ঘৰ নং : ২২০ বয়স : 31 লিঙ্গ : পুৰুষ	LQW0175687 ফটো উপলব্ধ	141 নাম : মাৰিয়াম মাৰ্ভি স্বামীৰ নাম: সুনীল হাচদা ঘৰ নং : 220 বয়স : 28 লিঙ্গ : মহিলা	XHA0074039 ফটো উপলব্ধ
142 নাম : ভৃগুৰ মাৰ্ভি পিতাৰ নাম: বুধৰায় ঘৰ নং : ২২১ বয়স : 46 লিঙ্গ : পুৰুষ	LQW6235467 ফটো উপলব্ধ	143 নাম : কংকা মাৰ্ভি পিতাৰ নাম: বুধৰায় ঘৰ নং : ২২১ বয়স : 42 লিঙ্গ : পুৰুষ	LQW6235489 ফটো উপলব্ধ	144 নাম : পাৰ্বতী কিঙ্ক স্বামীৰ নাম: কঙ্কা ঘৰ নং : ২২১ বয়স : 38 লিঙ্গ : মহিলা	LQW0002989 ফটো উপলব্ধ
145 নাম : ধন বাহাদুৰ ভূজেল পিতাৰ নাম: বল ঘৰ নং : ২২২ বয়স : 76 লিঙ্গ : পুৰুষ	LQW0002990 ফটো উপলব্ধ	146 নাম : দেব ববাহাদুৰ ভূজেল পিতাৰ নাম: ধন বাহাদুৰ ঘৰ নং : ২২২ বয়স : 44 লিঙ্গ : পুৰুষ	LQW0002992 ফটো উপলব্ধ	147 নাম : ধনমায়া ভূজেল স্বামীৰ নাম: এদুলাল ঘৰ নং : ২২২ বয়স : 43 লিঙ্গ : মহিলা	LQW0002993 ফটো উপলব্ধ
148 নাম : শুকশ্ৰী বড়ো স্বামীৰ নাম: পবিন বড়ো ঘৰ নং : 222 বয়স : 34 লিঙ্গ : মহিলা	LQW0176149 ফটো উপলব্ধ	149 নাম : হৰি মায়া ভূজেল স্বামীৰ নাম: বেবু ভূজেল ঘৰ নং : 222 বয়স : 32 লিঙ্গ : মহিলা	XHA0155523 ফটো উপলব্ধ	150 নাম : যমুনা দেবী স্বামীৰ নাম: লোক বাহাদুৰ ঘৰ নং : ২২৩ বয়স : 63 লিঙ্গ : মহিলা	LQW0002994 ফটো উপলব্ধ

151 নাম : কৰ্ণ ভূজেল পিতাৰ নাম: লোক বাহাদুৰ ঘৰ নং : ২২৩ বয়স : 43 লিঙ্গ : পুৰুষ	LQW0002995 ফটো উপলব্ধ	152 নাম : কমল বাহাদুৰ ভূজেল পিতাৰ নাম: লোক বাহাদুৰ ঘৰ নং : ২২৩ বয়স : 40 লিঙ্গ : পুৰুষ	LQW0002996 ফটো উপলব্ধ	153 নাম : মীনকা ভূজেল স্বামীৰ নাম: কৰ্ণ ভূজেল ঘৰ নং : 223 বয়স : 31 লিঙ্গ : মহিলা	LQW0436006 ফটো উপলব্ধ
154 নাম : মীনকা ভূজেল স্বামীৰ নাম: কৰ্ণ ঘৰ নং : 223 বয়স : 26 লিঙ্গ : মহিলা	LQW0420299 ফটো উপলব্ধ	155 নাম : পদম বাহাদুৰ লিম্বু পিতাৰ নাম: নেত্র বাহাদুৰ লিম্বু ঘৰ নং : ২২৪ বয়স : 81 লিঙ্গ : পুৰুষ	LQW0002999 ফটো উপলব্ধ	156 নাম : চক্ৰ বাহাদুৰ লিম্বু পিতাৰ নাম: নেত্র ঘৰ নং : ২২৪ বয়স : 46 লিঙ্গ : পুৰুষ	LQW6235616 ফটো উপলব্ধ
157 নাম : দুকামায়া লিম্বু স্বামীৰ নাম: চক্ৰ ঘৰ নং : ২২৪ বয়স : 43 লিঙ্গ : মহিলা	LQW0003001 ফটো উপলব্ধ	158 নাম : নেত্রো বাহাদুৰ লিম্বু পিতাৰ নাম: নেত্র ঘৰ নং : ২২৪ বয়স : 43 লিঙ্গ : পুৰুষ	LQW0003002 ফটো উপলব্ধ	159 নাম : চন্দ্ৰ মায়া শৰ্মা স্বামীৰ নাম: বাজেন্দ্র ঘৰ নং : ২২৫ বয়স : 68 লিঙ্গ : মহিলা	LQW0003003 ফটো উপলব্ধ
160 নাম : চমু শৰ্মা পিতাৰ নাম: বাজেন্দ্র ঘৰ নং : ২২৫ বয়স : 43 লিঙ্গ : পুৰুষ	LQW0003004 ফটো উপলব্ধ	161 নাম : সন্তুষ শৰ্মা পিতাৰ নাম: বাজেন্দ্র শৰ্মা ঘৰ নং : ২২৫ বয়স : 42 লিঙ্গ : পুৰুষ	LQW0003005 ফটো উপলব্ধ	162 নাম : তাৰা শৰ্মা স্বামীৰ নাম: চমু ঘৰ নং : ২২৫ বয়স : 40 লিঙ্গ : মহিলা	LQW0003006 ফটো উপলব্ধ
163 নাম : পুনাম শৰ্মা পিতাৰ নাম: বাজেন্দ্র ঘৰ নং : ২২৫ বয়স : 38 লিঙ্গ : পুৰুষ	LQW0003007 ফটো উপলব্ধ	164 নাম : ভীম প্ৰসাদ শৰ্মা পিতাৰ নাম: সন্তু প্ৰসাদ শৰ্মা ঘৰ নং : 225 বয়স : 21 লিঙ্গ : পুৰুষ	XHA0044842 ফটো উপলব্ধ	165 নাম : লাতা ৰামচিয়াৰী স্বামীৰ নাম: মতিৰাম ঘৰ নং : ২২৬ বয়স : 58 লিঙ্গ : মহিলা	LQW0003009 ফটো উপলব্ধ
166 নাম : জ্যোতিষ ৰামচিয়াৰী পিতাৰ নাম: মতি ৰাম ৰামচিয়াৰী ঘৰ নং : ২২৬ বয়স : 44 লিঙ্গ : পুৰুষ	LQW0003010 ফটো উপলব্ধ	167 নাম : বৰ্ণালী বসুমতাৰী স্বামীৰ নাম: জ্যোতিষ ৰামচিয়াৰী ঘৰ নং : ২২৬ বয়স : 41 লিঙ্গ : মহিলা	LQW1893501 ফটো উপলব্ধ	168 নাম : কৰ্ণেল ৰামচিয়াৰী পিতাৰ নাম: মতি ৰাম ঘৰ নং : ২২৬ বয়স : 38 লিঙ্গ : পুৰুষ	LQW0003012 ফটো উপলব্ধ
169 নাম : চন্দন ৰামচিয়াৰী পিতাৰ নাম: মতিৰাম ঘৰ নং : ২২৬ বয়স : 38 লিঙ্গ : পুৰুষ	LQW0003011 ফটো উপলব্ধ	170 নাম : মৈনা নাৰ্জাৰী স্বামীৰ নাম: চন্দন ৰামচিয়াৰী ঘৰ নং : 226 বয়স : 31 লিঙ্গ : মহিলা	LQW1532928 ফটো উপলব্ধ	171 নাম : মিনতী বসুমতাৰী স্বামীৰ নাম: কৰ্ণেল ৰামচিয়াৰী ঘৰ নং : 226 বয়স : 30 লিঙ্গ : মহিলা	LQW1112929 ফটো উপলব্ধ
172 নাম : লক্ষী মুৰ্মু পিতাৰ নাম: বৃধৰাই ঘৰ নং : ২২৭ বয়স : 58 লিঙ্গ : পুৰুষ	LQW0003013 ফটো উপলব্ধ	173 নাম : মীশী হেমব্ৰম স্বামীৰ নাম: লক্ষী ঘৰ নং : ২২৭ বয়স : 51 লিঙ্গ : মহিলা	LQW0003014 ফটো উপলব্ধ	174 নাম : গোপী মুৰ্মু পিতাৰ নাম: লক্ষী ঘৰ নং : ২২৭ বয়স : 40 লিঙ্গ : পুৰুষ	LQW0003015 ফটো উপলব্ধ
175 নাম : ভগন মুৰ্মু পিতাৰ নাম: লক্ষী ৰাম মুৰ্মু ঘৰ নং : 227 বয়স : 28 লিঙ্গ : পুৰুষ	LQW0420026 ফটো উপলব্ধ	176 নাম : ৰাজু মুৰ্মু পিতাৰ নাম: লক্ষীৰাম মুৰ্মু ঘৰ নং : ২২৭ বয়স : 27 লিঙ্গ : পুৰুষ	LQW0161232 ফটো উপলব্ধ	177 নাম : ৰুমা হেমব্ৰম স্বামীৰ নাম: ৰাজু মুৰ্মু ঘৰ নং : 227 বয়স : 23 লিঙ্গ : মহিলা	LQW1512870 ফটো উপলব্ধ
178 নাম : মশে মাৰ্দি স্বামীৰ নাম: ছুপল ঘৰ নং : ২২৯ বয়স : 58 লিঙ্গ : মহিলা	LQW0003017 ফটো উপলব্ধ	179 নাম : শান্তি মুৰ্মু পিতাৰ নাম: মশে ঘৰ নং : ২২৯ বয়স : 48 লিঙ্গ : মহিলা	LQW0003018 ফটো উপলব্ধ	180 নাম : ৰাণশ্ৰীত বডো স্বামীৰ নাম: ভুতলাই ঘৰ নং : ২৩০ বয়স : 73 লিঙ্গ : মহিলা	LQW0003019 ফটো উপলব্ধ

181 নাম : পদমী বড়ো স্বামীৰ নাম : কলী ঘৰ নং : ১৩০ বয়স : 63 লিঙ্গ : মহিলা	LQW0003020 ফটো উপলব্ধ	182 নাম : অৰণ বড়ো পিতাৰ নাম : কলী ঘৰ নং : ১৩০ বয়স : 42 লিঙ্গ : পুৰুষ	LQW0003022 ফটো উপলব্ধ	183 নাম : পাৰ্বতী বড়ো পিতাৰ নাম : অৰুণ ঘৰ নং : ১৩০ বয়স : 38 লিঙ্গ : মহিলা	LQW6235865 ফটো উপলব্ধ
184 নাম : লখি বোরো পিতাৰ নাম : গুটালে বোরো ঘৰ নং : 230 বয়স : 36 লিঙ্গ : মহিলা	LQW0419838 ফটো উপলব্ধ	185 নাম : মাধুৰী বড়ো পিতাৰ নাম : অৰুণ বড়ো ঘৰ নং : 230 বয়স : 20 লিঙ্গ : পুৰুষ	XHA0101014 ফটো উপলব্ধ	186 নাম : নাৰায়নী শৰ্মা স্বামীৰ নাম : তিকাৰাম ঘৰ নং : ২৩১ বয়স : 69 লিঙ্গ : মহিলা	LQW0003023 ফটো উপলব্ধ
187 নাম : মীনা কুমাৰী শৰ্মা পিতাৰ নাম : তিকা ঘৰ নং : ২৩১ বয়স : 47 লিঙ্গ : মহিলা	LQW0003025 ফটো উপলব্ধ	188 নাম : পূৰ্ণনন্দ শৰ্মা স্বামীৰ নাম : তিকাৰাম ঘৰ নং : ২৩১ বয়স : 44 লিঙ্গ : মহিলা	LQW0003027 ফটো উপলব্ধ	189 নাম : ক্ষেম শৰ্মা পিতাৰ নাম : টিকা ৰাম শৰ্মা ঘৰ নং : ২৩১ বয়স : 40 লিঙ্গ : পুৰুষ	LQW0003028 ফটো উপলব্ধ
190 নাম : তাৰা শৰ্মা স্বামীৰ নাম : ক্ষয়াম শৰ্মা ঘৰ নং : ২৩১ বয়স : 39 লিঙ্গ : মহিলা	LQW0003029 ফটো উপলব্ধ	191 নাম : ৱীতা দেৱী স্বামীৰ নাম : পূৰ্ণনন্দ শৰ্মা ঘৰ নং : ২৩১ বয়স : 37 লিঙ্গ : মহিলা	LQW1893523 ফটো উপলব্ধ	192 নাম : তিকাৰাম শৰ্মা পিতাৰ নাম : কুশাখৰ শৰ্মা ঘৰ নং : ২৩৩ বয়স : 71 লিঙ্গ : পুৰুষ	LQW0003032 ফটো উপলব্ধ
193 নাম : বিমল শৰ্মা পিতাৰ নাম : টিকাৰাম ঘৰ নং : ২৩৩ বয়স : 36 লিঙ্গ : পুৰুষ	LQW0003034 ফটো উপলব্ধ	194 নাম : টংক প্ৰচাদ শৰ্মা পিতাৰ নাম : টিকা ৰাম শৰ্মা ঘৰ নং : ২৩৩ বয়স : 32 লিঙ্গ : পুৰুষ	LQW0003035 ফটো উপলব্ধ	195 নাম : সুমিত্ৰা দেৱী স্বামীৰ নাম : টংক প্ৰসাদ শৰ্মা ঘৰ নং : 233 বয়স : 29 লিঙ্গ : মহিলা	XHA0155119 ফটো উপলব্ধ
196 নাম : হেম সাগৰ শৰ্মা পিতাৰ নাম : টিকাৰাম শৰ্মা ঘৰ নং : 233 বয়স : 26 লিঙ্গ : পুৰুষ	LQW0431932 ফটো উপলব্ধ	197 নাম : লক্ষ্মী শৰ্মা স্বামীৰ নাম : ঋত্বী শৰ্মা ঘৰ নং : 234 বয়স : 38 লিঙ্গ : মহিলা	LQW0416909 ফটো উপলব্ধ	198 নাম : ঋষি শৰ্মা পিতাৰ নাম : ৰামপ্ৰসাদ ঘৰ নং : ২৩৪ বয়স : 37 লিঙ্গ : পুৰুষ	LQW0003036 ফটো উপলব্ধ
199 নাম : নৰ বাহাদুৰ বিশ্বকৰ্মা পিতাৰ নাম : দলী বাহাদুৰ ঘৰ নং : ২৩৫ বয়স : 63 লিঙ্গ : পুৰুষ	LQW0003037 ফটো উপলব্ধ	200 নাম : বগী বিশ্বকৰ্মা স্বামীৰ নাম : নৰ ঘৰ নং : ২৩৫ বয়স : 58 লিঙ্গ : মহিলা	LQW0003039 ফটো উপলব্ধ	201 নাম : ৰঞ্জু বিশ্বকৰ্মা পিতাৰ নাম : নৰ বাহাদুৰ বিশ্বকৰ্মা ঘৰ নং : ২৩৫ বয়স : 38 লিঙ্গ : পুৰুষ	LQW0003040 ফটো উপলব্ধ
202 নাম : ডাম্বৰ বাহাদুৰ বিশ্বকৰ্মা পিতাৰ নাম : নৰ বাহাদুৰ বিশ্বকৰ্মা ঘৰ নং : 235 বয়স : 28 লিঙ্গ : পুৰুষ	LQW0433474 ফটো উপলব্ধ	203 নাম : ৰূপা মায়ী বিশ্বকৰ্মা পিতাৰ নাম : ডাম্বৰ বাহাদুৰ বিশ্বকৰ্মা ঘৰ নং : 235 বয়স : 25 লিঙ্গ : মহিলা	XHA0114843 ফটো উপলব্ধ	204 নাম : কুল প্ৰচাদ শৰ্মা পিতাৰ নাম : নৰেশ শৰ্মা ঘৰ নং : 235 বয়স : 23 লিঙ্গ : পুৰুষ	LQW0495705 ফটো উপলব্ধ
205 নাম : সঞ্জু বিশ্বকৰ্মা পিতাৰ নাম : নৰ বাহাদুৰ বিশ্বকৰ্মা ঘৰ নং : 235 বয়স : 20 লিঙ্গ : পুৰুষ	XHA0163337 ফটো উপলব্ধ	206 নাম : যুবৰাজ শৰ্মা পিতাৰ নাম : নাৰায়ন ঘৰ নং : ২৩৬ বয়স : 47 লিঙ্গ : পুৰুষ	LQW0003041 ফটো উপলব্ধ	207 নাম : দীপা শৰ্মা স্বামীৰ নাম : যুবৰাজ ঘৰ নং : ২৩৬ বয়স : 43 লিঙ্গ : মহিলা	LQW0003042 ফটো উপলব্ধ
208 নাম : নৰেশ শৰ্মা পিতাৰ নাম : নাৰায়ন ঘৰ নং : ২৩৬ বয়স : 43 লিঙ্গ : পুৰুষ	LQW0003043 ফটো উপলব্ধ	209 নাম : কণিকা শৰ্মা স্বামীৰ নাম : নৰেশ ঘৰ নং : ২৩৬ বয়স : 38 লিঙ্গ : মহিলা	LQW0003044 ফটো উপলব্ধ	210 নাম : টিকাৰাম শৰ্মা পিতাৰ নাম : জুবাজ শৰ্মা ঘৰ নং : 236 বয়স : 25 লিঙ্গ : পুৰুষ	LQW0432120 ফটো উপলব্ধ

211	XHA0017822	ফটো উপলব্ধ	212	LQW0003045	ফটো উপলব্ধ	213	LQW0003047	ফটো উপলব্ধ
নাম : হৰি প্ৰসাদ শৰ্মা পিতাৰ নাম: যুবৰাজ শৰ্মা ঘৰ নং : 236 বয়স : 20 লিঙ্গ : পুৰুষ			নাম : কৃষ্ণ বাহাদুৰ গজমেৰ পিতাৰ নাম: গন্যন বাহাদুৰ গজমেৰ ঘৰ নং : 238 বয়স : 68 লিঙ্গ : পুৰুষ			নাম : দুৰ্গা গজমেৰ স্বামীৰ নাম: কৃষ্ণ ঘৰ নং : 238 বয়স : 63 লিঙ্গ : মহিলা		
214	LQW0003049	ফটো উপলব্ধ	215	LQW0003050	ফটো উপলব্ধ	216	LQW0003051	ফটো উপলব্ধ
নাম : হৰক বাহাদুৰ গজমেৰ পিতাৰ নাম: জ্ঞানি ঘৰ নং : 238 বয়স : 56 লিঙ্গ : পুৰুষ			নাম : দেবী গজমেৰ স্বামীৰ নাম: চানে ঘৰ নং : 238 বয়স : 53 লিঙ্গ : মহিলা			নাম : চাঁপা গজমেৰ স্বামীৰ নাম: হৰক ঘৰ নং : 238 বয়স : 52 লিঙ্গ : মহিলা		
217	LQW1892871	ফটো উপলব্ধ	218	LQW1892666	ফটো উপলব্ধ	219	LQW1893136	ফটো উপলব্ধ
নাম : মহেশ গজমেৰ গজমেৰ পিতাৰ নাম: হৰক বাহাদুৰ গজমেৰ ঘৰ নং : 238 বয়স : 32 লিঙ্গ : পুৰুষ			নাম : চুমেন গজমেৰ পিতাৰ নাম: হৰক বাহাদুৰ গজমেৰ ঘৰ নং : 238 বয়স : 31 লিঙ্গ : পুৰুষ			নাম : খগেন গজমেৰ পিতাৰ নাম: শনে বাহাদুৰ গজমেৰ ঘৰ নং : 238 বয়স : 30 লিঙ্গ : পুৰুষ		
220	LQW0430876	ফটো উপলব্ধ	221	LQW0430991	ফটো উপলব্ধ	222	LQW0493130	ফটো উপলব্ধ
নাম : সবিতা দেবী গজমেৰ স্বামীৰ নাম: খগেন গজমেৰ ঘৰ নং : 238 বয়স : 28 লিঙ্গ : মহিলা			নাম : পূৰ্ণ গজমেৰ পিতাৰ নাম: চানে বাহাদুৰ গজমেৰ ঘৰ নং : 238 বয়স : 26 লিঙ্গ : পুৰুষ			নাম : সনিয়া গজমেৰ পিতাৰ নাম: হৰক বাহাদুৰ গজমেৰ ঘৰ নং : 238 বয়স : 24 লিঙ্গ : মহিলা		
223	LQW0003052	ফটো উপলব্ধ	224	LQW0003053	ফটো উপলব্ধ	225	LQW0179218	ফটো উপলব্ধ
নাম : ভক্ত বাহাদুৰ গজমেৰ পিতাৰ নাম: ধনঞ্জয় গজমেৰ ঘৰ নং : 238 বয়স : 56 লিঙ্গ : পুৰুষ			নাম : ধনোমায়া গজমেৰ স্বামীৰ নাম: ভক্ত ঘৰ নং : 238 বয়স : 53 লিঙ্গ : মহিলা			নাম : অনন্ত গজমেৰ পিতাৰ নাম: ধনঞ্জয় গজমেৰ ঘৰ নং : 238 বয়স : 38 লিঙ্গ : পুৰুষ		
226	LQW0161281	ফটো উপলব্ধ	227	LQW1454404	ফটো উপলব্ধ	228	LQW2010569	ফটো উপলব্ধ
নাম : সুনীত গজমেৰ পিতাৰ নাম: ভক্ত বাহাদুৰ গজমেৰ ঘৰ নং : 238 বয়স : 27 লিঙ্গ : পুৰুষ			নাম : পাৰ্বতী দেবী স্বামীৰ নাম: সুনীত গজমেৰ ঘৰ নং : 239 বয়স : 27 লিঙ্গ : মহিলা			নাম : চামেলী গজমেৰ পিতাৰ নাম: ভক্ত বাহাদুৰ গজমেৰ ঘৰ নং : 239 বয়স : 22 লিঙ্গ : মহিলা		
229	LQW0003054	ফটো উপলব্ধ	230	LQW0003055	ফটো উপলব্ধ	231	LQW1893716	ফটো উপলব্ধ
নাম : বুদ্ধ বাহাদুৰ ঘটানী পিতাৰ নাম: হস্তবীৰ ঘৰ নং : 280 বয়স : 63 লিঙ্গ : পুৰুষ			নাম : তুলসী ঘটানী স্বামীৰ নাম: বুদ্ধ ঘৰ নং : 280 বয়স : 58 লিঙ্গ : মহিলা			নাম : চামাৰী উৰাং স্বামীৰ নাম: বীৰচা উৰাং ঘৰ নং : 280 বয়স : 52 লিঙ্গ : মহিলা		
232	LQW1893498	ফটো উপলব্ধ	233	LQW1892882	ফটো উপলব্ধ	234	LQW1893090	ফটো উপলব্ধ
নাম : জমুনা পোৰ্টেল স্বামীৰ নাম: প্ৰকাশ পোৰ্টেল ঘৰ নং : 280 বয়স : 37 লিঙ্গ : মহিলা			নাম : নৰেন্দ্ৰ ঘটানী পিতাৰ নাম: বুদ্ধ বাহাদুৰ ঘটানী ঘৰ নং : 280 বয়স : 31 লিঙ্গ : পুৰুষ			নাম : কৃষ্ণা বিশ্বকৰ্মা পিতাৰ নাম: অভয়নন্দ বিশ্বকৰ্মা ঘৰ নং : 280 বয়স : 30 লিঙ্গ : পুৰুষ		
235	LQW0433060	ফটো উপলব্ধ	236	LQW0432989	ফটো উপলব্ধ	237	LQW1481829	ফটো উপলব্ধ
নাম : পূৰ্ণ প্ৰসাদ পোৰ্টেল পিতাৰ নাম: অভয়নন্দ পোৰ্টেল ঘৰ নং : 240 বয়স : 27 লিঙ্গ : পুৰুষ			নাম : দেৱাজ পোৰ্টেল পিতাৰ নাম: অভয়নন্দ পোৰ্টেল ঘৰ নং : 240 বয়স : 25 লিঙ্গ : পুৰুষ			নাম : হৈমন্তী বিশ্বকৰ্মা স্বামীৰ নাম: নৰেন্দ্ৰ ঘটানী ঘৰ নং : 240 বয়স : 23 লিঙ্গ : মহিলা		
238	LQW0003056	ফটো উপলব্ধ	239	LQW0003057	ফটো উপলব্ধ	240	LQW0003058	ফটো উপলব্ধ
নাম : অভয়নন্দ পোৰ্টেল পিতাৰ নাম: বনবীৰ পোৰ্টেল ঘৰ নং : 280ক বয়স : 65 লিঙ্গ : পুৰুষ			নাম : জয়মতী পোৰ্টেল স্বামীৰ নাম: অভয়নন্দ পোৰ্টেল ঘৰ নং : 280ক বয়স : 60 লিঙ্গ : মহিলা			নাম : পাৰমন্দ পেটেল পিতাৰ নাম: ৰেপ বাহাদুৰ পেটেল ঘৰ নং : 280ক বয়স : 58 লিঙ্গ : পুৰুষ		

241 নাম : প্রকাশ পাটেল পিতাৰ নাম: অভয়নন্দন ঘৰ নং : ২৪০ক বয়স : 37 লিঙ্গ : পুৰুষ	LQW0003059 ফটো উপলব্ধ	242 নাম : মানিক বিশ্বকৰ্মা পিতাৰ নাম: জব্বৰসিং ঘৰ নং : ২৪১ বয়স : 68 লিঙ্গ : পুৰুষ	LQW0003060 ফটো উপলব্ধ	243 নাম : দেবীমায়ী বিশ্বকৰ্মা স্বামীৰ নাম: মানিক ঘৰ নং : ২৪১ বয়স : 61 লিঙ্গ : মহিলা	LQW0003061 ফটো উপলব্ধ
244 নাম : পুনম বিশ্বকৰ্মা পিতাৰ নাম: মানিক ঘৰ নং : ২৪১ বয়স : 36 লিঙ্গ : মহিলা	LQW0003062 ফটো উপলব্ধ	S 245 নাম : বতি বিশ্বকৰ্মা পিতাৰ নাম: মানিক ঘৰ নং : ২৪১ বয়স : 35 লিঙ্গ : মহিলা	LQW0003063 ফটো উপলব্ধ	246 নাম : সুমন বিশ্বকৰ্মা পিতাৰ নাম: মানিক বিশ্বকৰ্মা ঘৰ নং : ২৪১ বয়স : 31 লিঙ্গ : পুৰুষ	LQW1892848 ফটো উপলব্ধ
247 নাম : কল্পনা বিশ্বকৰ্মা স্বামীৰ নাম: সুমন বিশ্বকৰ্মা ঘৰ নং : 241 বয়স : 29 লিঙ্গ : মহিলা	XHA0094292 ফটো উপলব্ধ	248 নাম : গাব্ৰেল লাকৰা পিতাৰ নাম: বধুবা ঘৰ নং : ২৪৩ বয়স : 68 লিঙ্গ : পুৰুষ	LQW0003064 ফটো উপলব্ধ	249 নাম : টি টি লাফ্ৰা স্বামীৰ নাম: গাব্ৰেল ঘৰ নং : ২৪৩ বয়স : 63 লিঙ্গ : মহিলা	LQW0003065 ফটো উপলব্ধ
250 নাম : ঈশ্বৰ দাস লাফ্ৰা পিতাৰ নাম: পুনাই ঘৰ নং : ২৪৪ বয়স : 50 লিঙ্গ : পুৰুষ	LQW0003066 ফটো উপলব্ধ	251 নাম : চীৰিল লাফ্ৰা পিতাৰ নাম: পুনৈ লাফ্ৰা ঘৰ নং : ২৪৪ বয়স : 45 লিঙ্গ : পুৰুষ	LQW0003068 ফটো উপলব্ধ	252 নাম : চুশীলা লাফ্ৰা স্বামীৰ নাম: চীৰিল ঘৰ নং : ২৪৪ বয়স : 42 লিঙ্গ : মহিলা	LQW0003069 ফটো উপলব্ধ
253 নাম : ফিলিপ লকৰা পিতাৰ নাম: পুনৈ লকৰা ঘৰ নং : ২৪৪ বয়স : 40 লিঙ্গ : পুৰুষ	LQW6236299 ফটো উপলব্ধ	254 নাম : সুজাতা গৰী স্বামীৰ নাম: ঈশ্বৰদাস লাফ্ৰা ঘৰ নং : 244 বয়স : 40 লিঙ্গ : মহিলা	XHA0032144 ফটো উপলব্ধ	255 নাম : পুষ্প লাফ্ৰা পিতাৰ নাম: পুনাব ঘৰ নং : ২৪৪ বয়স : 36 লিঙ্গ : মহিলা	LQW6236324 ফটো উপলব্ধ
256 নাম : বিনোদ লাফ্ৰা পিতাৰ নাম: ঈশ্বৰদাস লাফ্ৰা ঘৰ নং : 244 বয়স : 23 লিঙ্গ : পুৰুষ	LQW1118280 ফটো উপলব্ধ	257 নাম : ফলমনি উৰাং স্বামীৰ নাম: বান্দে ঘৰ নং : ২৪৫ বয়স : 60 লিঙ্গ : মহিলা	LQW0003070 ফটো উপলব্ধ	258 নাম : টেলীক্ষৰ উৰাং পিতাৰ নাম: বান্দে উৰাং ঘৰ নং : ২৪৫ বয়স : 37 লিঙ্গ : পুৰুষ	LQW0003072 ফটো উপলব্ধ
259 নাম : মিনা উৰাং স্বামীৰ নাম: টেলীক্ষৰ উৰাং ঘৰ নং : ২৪৫ বয়স : 35 লিঙ্গ : মহিলা	LQW1893705 ফটো উপলব্ধ	260 নাম : হৰে বড়ো পিতাৰ নাম: শ্ৰীকান্ত ঘৰ নং : ২৪৭ বয়স : 58 লিঙ্গ : পুৰুষ	LQW0003073 ফটো উপলব্ধ	261 নাম : দীপ টিৰকী পিতাৰ নাম: ফ্ৰান্সিস টিৰকী ঘৰ নং : 248 বয়স : 22 লিঙ্গ : পুৰুষ	LQW1502327 ফটো উপলব্ধ
# 262 নাম : বিজয় তিকী মাতৃৰ নাম: প্রমিলা উৰাং ঘৰ নং : 248 বয়স : 20 লিঙ্গ : পুৰুষ	XHA0020248 ফটো উপলব্ধ	263 নাম : ফ্ৰাঞ্চিছ উৰাং পিতাৰ নাম: ককা ঘৰ নং : ২৪৮ক বয়স : 53 লিঙ্গ : পুৰুষ	LQW0003075 ফটো উপলব্ধ	264 নাম : প্রমিলা উৰাং স্বামীৰ নাম: ফ্ৰাঞ্চিছ ঘৰ নং : ২৪৮ক বয়স : 45 লিঙ্গ : মহিলা	LQW0003076 ফটো উপলব্ধ
265 নাম : মংগৰা কুজুৰ পিতাৰ নাম: চুলু ঘৰ নং : ২৪৯ বয়স : 63 লিঙ্গ : পুৰুষ	LQW0003077 ফটো উপলব্ধ	266 নাম : জুলীয়া উৰাং স্বামীৰ নাম: মাংৰা ঘৰ নং : ২৪৯ বয়স : 58 লিঙ্গ : মহিলা	LQW0003078 ফটো উপলব্ধ	267 নাম : মোহন কুজুৰ পিতাৰ নাম: মাংৰা কুজুৰ ঘৰ নং : 249 বয়স : 29 লিঙ্গ : পুৰুষ	XHA0137505 ফটো উপলব্ধ
268 নাম : গনেশ কুজুৰ পিতাৰ নাম: মাংৰা কুজুৰ ঘৰ নং : 249 বয়স : 27 লিঙ্গ : পুৰুষ	XHA0138347 ফটো উপলব্ধ	269 নাম : জুলিয়া ওৰাং স্বামীৰ নাম: মোহন কুজুৰ ঘৰ নং : 249 বয়স : 22 লিঙ্গ : মহিলা	XHA0140442 ফটো উপলব্ধ	270 নাম : ভাৰতী কুজুৰ পিতাৰ নাম: মাংৰা কুজুৰ ঘৰ নং : 249 বয়স : 21 লিঙ্গ : মহিলা	XHA0138321 ফটো উপলব্ধ

271 নাম : মহেশ পাঠক পিতাৰ নাম: মনমোহন ঘৰ নং : ২৫০ বয়স : 56 লিঙ্গ : পুৰুষ	LQW0003080 ফটো উপলব্ধ	272 নাম : কল্পনা পাঠক স্বামীৰ নাম: মহেশ ঘৰ নং : ২৫০ বয়স : 53 লিঙ্গ : মহিলা	LQW0003081 ফটো উপলব্ধ	273 নাম : চুকা উৰাং পিতাৰ নাম: মংগে ঘৰ নং : ২৫০ বয়স : 48 লিঙ্গ : পুৰুষ	LQW0003082 ফটো উপলব্ধ
274 নাম : বৃদি উৰাং স্বামীৰ নাম: চুকা ঘৰ নং : ২৫০ বয়স : 45 লিঙ্গ : মহিলা	LQW0003083 ফটো উপলব্ধ	275 নাম : মাংগে উৰাং পিতাৰ নাম: চুকা উৰাং ঘৰ নং : ২৫০ বয়স : 36 লিঙ্গ : পুৰুষ	LQW1893987 ফটো উপলব্ধ	276 নাম : খৰ্গেশ্বৰ পাঠক পিতাৰ নাম: মহেশ ঘৰ নং : ২৫০ বয়স : 36 লিঙ্গ : পুৰুষ	LQW0003084 ফটো উপলব্ধ
277 নাম : ইমেল উৰাং পিতাৰ নাম: চুকা উৰাং ঘৰ নং : ২৫০ বয়স : 30 লিঙ্গ : পুৰুষ	LQW1893089 ফটো উপলব্ধ	278 নাম : কমল পাঠক পিতাৰ নাম: মহেশ পাঠক ঘৰ নং : ২৫০ বয়স : 29 লিঙ্গ : পুৰুষ	LQW0181016 ফটো উপলব্ধ	279 নাম : অনিল পাঠক পিতাৰ নাম: মহেশ পাঠক ঘৰ নং : ২৫০ বয়স : 29 লিঙ্গ : পুৰুষ	LQW0181057 ফটো উপলব্ধ
280 নাম : মাইনাও মুচাহাৰী স্বামীৰ নাম: অনীল পাঠক ঘৰ নং : ২৫০ বয়স : 25 লিঙ্গ : মহিলা	LQW0486563 ফটো উপলব্ধ	281 নাম : দিপক ধনৱাল পিতাৰ নাম: বন্দনা ধনৱাল ঘৰ নং : ২৫১ বয়স : 32 লিঙ্গ : পুৰুষ	LQW1893943 ফটো উপলব্ধ	282 নাম : নলিনী মিঞ্জ স্বামীৰ নাম: কমল ঘৰ নং : 251 বয়স : 32 লিঙ্গ : মহিলা	XHA0068288 ফটো উপলব্ধ
283 নাম : হেমন্ত পাঠক পিতাৰ নাম: মনমোহন ঘৰ নং : ২৫১ক বয়স : 53 লিঙ্গ : পুৰুষ	LQW0003085 ফটো উপলব্ধ	284 নাম : কবিতা পাঠক স্বামীৰ নাম: হেমন্ত ঘৰ নং : ২৫১ক বয়স : 46 লিঙ্গ : মহিলা	LQW0003086 ফটো উপলব্ধ	285 নাম : জানকী উৰাং স্বামীৰ নাম: দাসৰাম ঘৰ নং : ২৫২ বয়স : 68 লিঙ্গ : মহিলা	LQW0003088 ফটো উপলব্ধ
286 নাম : বদ উৰাং পিতাৰ নাম: দাসৰাম ঘৰ নং : ২৫২ বয়স : 44 লিঙ্গ : পুৰুষ	LQW0003089 ফটো উপলব্ধ	287 নাম : মুন উৰাং স্বামীৰ নাম: বদু ঘৰ নং : ২৫২ বয়স : 40 লিঙ্গ : মহিলা	LQW0003090 ফটো উপলব্ধ	288 নাম : মিথন উৰাং পিতাৰ নাম: দশৰাম উৰাং ঘৰ নং : ২৫২ বয়স : 38 লিঙ্গ : পুৰুষ	LQW0003091 ফটো উপলব্ধ
289 নাম : বিনা উৰাং পিতাৰ নাম: বীৰাচা উৰাং ঘৰ নং : 252 বয়স : 25 লিঙ্গ : মহিলা	LQW0416560 ফটো উপলব্ধ	290 নাম : প্ৰিয়াৰী পান্না স্বামীৰ নাম: সন্তোষ উৰাং ঘৰ নং : 252 বয়স : 24 লিঙ্গ : মহিলা	XHA0106641 ফটো উপলব্ধ	291 নাম : বন্দনা উৰাং পিতাৰ নাম: চুকা ঘৰ নং : ২৫৩ বয়স : 68 লিঙ্গ : পুৰুষ	LQW0003092 ফটো উপলব্ধ
292 নাম : সুশীলা উৰাং স্বামীৰ নাম: কন্দোনা ঘৰ নং : ২৫৩ বয়স : 63 লিঙ্গ : মহিলা	LQW0003093 ফটো উপলব্ধ	293 নাম : বাবুলাল উৰাং পিতাৰ নাম: চুকা উৰাং ঘৰ নং : ২৫৩ বয়স : 57 লিঙ্গ : পুৰুষ	LQW1892859 ফটো উপলব্ধ	294 নাম : বিৰচা উৰাং পিতাৰ নাম: পুনাই উৰাং ঘৰ নং : ২৫৩ বয়স : 54 লিঙ্গ : পুৰুষ	LQW1893921 ফটো উপলব্ধ
295 নাম : কবিতা উৰাং স্বামীৰ নাম: বাবুলাল উৰাং ঘৰ নং : ২৫৩ বয়স : 48 লিঙ্গ : মহিলা	LQW1893512 ফটো উপলব্ধ	296 নাম : দাসীস্তু উৰাং পিতাৰ নাম: কন্দোনা ঘৰ নং : ২৫৩ বয়স : 40 লিঙ্গ : মহিলা	LQW0003094 ফটো উপলব্ধ	297 নাম : পিহকি উৰাং স্বামীৰ নাম: জোসেফ উৰাং ঘৰ নং : ২৫৩ বয়স : 32 লিঙ্গ : মহিলা	LQW1893603 ফটো উপলব্ধ
298 নাম : জোসেফ উৰাং পিতাৰ নাম: বাচ উৰাং ঘৰ নং : ২৫৩ক বয়স : 39 লিঙ্গ : পুৰুষ	LQW1893965 ফটো উপলব্ধ	299 নাম : কিৰণ উৰাং পিতাৰ নাম: বিৰচা ঘৰ নং : ২৫৩ ক বয়স : 31 লিঙ্গ : পুৰুষ	LQW0181438 ফটো উপলব্ধ	300 নাম : ৰুমি উৰাং স্বামীৰ নাম: কিৰণ উৰাং ঘৰ নং : ২৫৩ ক বয়স : 30 লিঙ্গ : মহিলা	LQW0181446 ফটো উপলব্ধ

301	LQW1893114	ফটো উপলব্ধ	302	LQW0003095	ফটো উপলব্ধ	303	LQW0003096	ফটো উপলব্ধ
নাম : চন্দ্ৰশ পিতাৰ নাম: বিৰাচা উৱাং ঘৰ নং : ২৫৩ক বয়স : 27 লিঙ্গ : পুৰুষ			নাম : প্ৰমিলা দাস বড়ো স্বামীৰ নাম: ধনেশ্বৰ ঘৰ নং : ২৫৪ বয়স : 72 লিঙ্গ : মহিলা			নাম : উপেন বড়ো পিতাৰ নাম: কেৰী ঘৰ নং : ২৫৪ বয়স : 58 লিঙ্গ : পুৰুষ		
304	LQW0003097	ফটো উপলব্ধ	305	LQW0003098	ফটো উপলব্ধ	306	LQW0003099	ফটো উপলব্ধ
নাম : তুত বড়ো স্বামীৰ নাম: উপেন ঘৰ নং : ২৫৪ বয়স : 53 লিঙ্গ : মহিলা			নাম : জ্যোতিষ দাস বড়ো পিতাৰ নাম: ধনেশ্বৰ ঘৰ নং : ২৫৪ বয়স : 42 লিঙ্গ : পুৰুষ			নাম : দময়ন্তী লামা বড়ো স্বামীৰ নাম: জ্যোতিষ ঘৰ নং : ২৫৪ বয়স : 41 লিঙ্গ : মহিলা		
307	LQW1893909	ফটো উপলব্ধ	308	XHA0079368	ফটো উপলব্ধ	309	LQW1465400	ফটো উপলব্ধ
নাম : প্ৰহ্লাদ বড়ো পিতাৰ নাম: উপেন বড়ো ঘৰ নং : ২৫৪ বয়স : 30 লিঙ্গ : পুৰুষ			নাম : নিজেীম বসুমতাৰী স্বামীৰ নাম: প্ৰহ্লাদ বসুমতাৰী ঘৰ নং : 254 বয়স : 25 লিঙ্গ : মহিলা			নাম : সনিয়া বড়ো স্বামীৰ নাম: সুকলাল ৰায় ঘৰ নং : 254 বয়স : 22 লিঙ্গ : মহিলা		
310	XHA0132472	ফটো উপলব্ধ	311	LQW0003100	ফটো উপলব্ধ	312	LQW6236697	ফটো উপলব্ধ
নাম : মাৰ্কলীন বড়ো পিতাৰ নাম: জ্যোতিষ দাস বড়ো ঘৰ নং : 254 বয়স : 20 লিঙ্গ : পুৰুষ			নাম : শৰত উৰাং পিতাৰ নাম: পাউলুছ ঘৰ নং : ২৫৫ বয়স : 60 লিঙ্গ : পুৰুষ			নাম : ফাকু উৰাং পিতাৰ নাম: পাবলুছ ঘৰ নং : ২৫৫ বয়স : 58 লিঙ্গ : পুৰুষ		
313	LQW0003101	ফটো উপলব্ধ	314	LQW0003102	ফটো উপলব্ধ	315	LQW0003103	ফটো উপলব্ধ
নাম : প্ৰতিমা উৰাং স্বামীৰ নাম: শৰত ঘৰ নং : ২৫৫ বয়স : 56 লিঙ্গ : মহিলা			নাম : বিশ্বী উৰাং স্বামীৰ নাম: ফাকু ঘৰ নং : ২৫৫ বয়স : 53 লিঙ্গ : মহিলা			নাম : মিন্জ মিন্জ পিতাৰ নাম: শৰত চন্দ্ৰ উৰাঙ ঘৰ নং : ২৫৫ বয়স : 34 লিঙ্গ : মহিলা		
316	LQW0435453	ফটো উপলব্ধ	317	LQW0436691	ফটো উপলব্ধ	318	XHA0106807	ফটো উপলব্ধ
নাম : মণিকা দৈমাৰী পিতাৰ নাম: মানোবৰ দৈমাৰী ঘৰ নং : 255 বয়স : 27 লিঙ্গ : মহিলা			নাম : গংগাধৰ মিঞ্জ পিতাৰ নাম: শৰত উৰাং ঘৰ নং : 255 বয়স : 27 লিঙ্গ : পুৰুষ			নাম : গোবিন্দ মিঞ্জ পিতাৰ নাম: শৰত মিঞ্জ ঘৰ নং : 255 বয়স : 25 লিঙ্গ : পুৰুষ		
319	LQW0003104	ফটো উপলব্ধ	320	LQW0003105	ফটো উপলব্ধ	321	LQW0003106	ফটো উপলব্ধ
নাম : জেবী উৰাং স্বামীৰ নাম: পাবলুছ ঘৰ নং : ২৫৫ক বয়স : 90 লিঙ্গ : মহিলা			নাম : মাতিয়াছ উৰাং পিতাৰ নাম: জহন ঘৰ নং : ২৫৬ বয়স : 83 লিঙ্গ : পুৰুষ			নাম : উশীলা উৰাং স্বামীৰ নাম: মাতিয়াচ ঘৰ নং : ২৫৬ বয়স : 63 লিঙ্গ : মহিলা		
322	LQW0523829	ফটো উপলব্ধ	323	LQW0161265	ফটো উপলব্ধ	324	LQW0181917	ফটো উপলব্ধ
নাম : সিকান্দৰ উৰাং পিতাৰ নাম: মাতিয়াছ উৰাং ঘৰ নং : ২৫৬ বয়স : 50 লিঙ্গ : পুৰুষ			নাম : দভিদ কজুৰ পিতাৰ নাম: ৰমু কজুৰ ঘৰ নং : ২৫৬ বয়স : 49 লিঙ্গ : পুৰুষ			নাম : কাৰ্লিনা লাঞা স্বামীৰ নাম: চিফেন লাঞা ঘৰ নং : ২৫৬ বয়স : 47 লিঙ্গ : মহিলা		
325	XHA0022830	ফটো উপলব্ধ	326	LQW1893125	ফটো উপলব্ধ	327	LQW1479369	ফটো উপলব্ধ
নাম : দীপা ইক্কা স্বামীৰ নাম: ৰিমিশ ধনৱাৰ ঘৰ নং : 256 বয়স : 35 লিঙ্গ : মহিলা			নাম : ৰিমিশ ধানোৱাৰ পিতাৰ নাম: ইতিপান উৰাগ ঘৰ নং : ২৫৬ বয়স : 31 লিঙ্গ : পুৰুষ			নাম : প্ৰিমিকা ধনওয়ার পিতাৰ নাম: ইন্তী ধনওয়ার ঘৰ নং : 256 বয়স : 28 লিঙ্গ : মহিলা		
328	LQW1122324	ফটো উপলব্ধ	329	LQW0003107	ফটো উপলব্ধ	330	LQW0003108	ফটো উপলব্ধ
নাম : মণিকা উৰাং অন্যান্য: সিকান্দাৰ উৰাং ঘৰ নং : 256 বয়স : 24 লিঙ্গ : পুৰুষ			নাম : ইন্তী উৰাং পিতাৰ নাম: ছমে ঘৰ নং : ২৫৬ক বয়স : 58 লিঙ্গ : পুৰুষ			নাম : বিৰ্জিনা উৰাং স্বামীৰ নাম: ইন্তীফান ঘৰ নং : ২৫৬ক বয়স : 56 লিঙ্গ : মহিলা		

331 নাম : জীবন ধনুওয়ার পিতাৰ নাম: ইস্তিফান ঘৰ নং : ২৫৬ক বয়স : 36 লিঙ্গ : পুৰুষ	LQW0003109 ফটো উপলব্ধ	332 নাম : বিবিআনা খালখো স্বামীৰ নাম: জইন উৰাং ঘৰ নং : ২৫৬ক বয়স : 35 লিঙ্গ : মহিলা	LQW1893567 ফটো উপলব্ধ	333 নাম : খেখৰেব বসুমতাৰী পিতাৰ নাম: টেফা ঘৰ নং : ২৬০ বয়স : 58 লিঙ্গ : পুৰুষ	LQW0003111 ফটো উপলব্ধ
334 নাম : চুমান বসুমতাৰী স্বামীৰ নাম: খেখৰেব ঘৰ নং : ২৬০ বয়স : 54 লিঙ্গ : মহিলা	LQW0003112 ফটো উপলব্ধ	335 নাম : জেতু দেউৰী স্বামীৰ নাম: বাৰেন ঘৰ নং : ২৬১ বয়স : 48 লিঙ্গ : মহিলা	LQW0003113 ফটো উপলব্ধ	336 নাম : বিদ্যেশ্বৰ দেউৰী মাতৃৰ নাম: জেতু দেউৰী ঘৰ নং : ২৬১ বয়স : 39 লিঙ্গ : পুৰুষ	LQW0003114 ফটো উপলব্ধ
337 নাম : কুমুদ বৰ্মন পিতাৰ নাম: হেমচৰন ঘৰ নং : ২৬২ বয়স : 73 লিঙ্গ : পুৰুষ	LQW0003115 ফটো উপলব্ধ	338 নাম : প্ৰমিলা বৰ্মন স্বামীৰ নাম: কুমুদ ঘৰ নং : ২৬২ বয়স : 58 লিঙ্গ : মহিলা	LQW0003116 ফটো উপলব্ধ	339 নাম : পূৰ্ণিমা বৰ্মন স্বামীৰ নাম: দিবেশ্বৰ বৰ্মন ঘৰ নং : ২৬২ বয়স : 58 লিঙ্গ : মহিলা	LQW0003117 ফটো উপলব্ধ
340 নাম : ডিবেশ্বৰ বৰ্মন পিতাৰ নাম: কুমুদ ঘৰ নং : ২৬২ বয়স : 44 লিঙ্গ : পুৰুষ	LQW0003118 ফটো উপলব্ধ	341 নাম : থানেশ্বৰ বৰ্মন পিতাৰ নাম: কুমুদ বৰ্মন ঘৰ নং : ২৬২ বয়স : 30 লিঙ্গ : পুৰুষ	LQW1893067 ফটো উপলব্ধ	342 নাম : যমুনা বৰ্মন মাতৃৰ নাম: পূৰ্ণিমা বৰ্মন ঘৰ নং : 262 বয়স : 19 লিঙ্গ : মহিলা	XHA0078279 ফটো উপলব্ধ
343 নাম : গনেশ সাউদ পিতাৰ নাম: বানে ঘৰ নং : ২৬৩ বয়স : 58 লিঙ্গ : পুৰুষ	LQW0003120 ফটো উপলব্ধ	344 নাম : দ্ৰুপদী সাউদ স্বামীৰ নাম: গনেশ ঘৰ নং : ২৬৩ বয়স : 53 লিঙ্গ : মহিলা	LQW0003121 ফটো উপলব্ধ	345 নাম : সূৰ্য সাউদ পিতাৰ নাম: অমূল্য সাউদ ঘৰ নং : ২৬৩ বয়স : 43 লিঙ্গ : পুৰুষ	LQW0183269 ফটো উপলব্ধ
346 নাম : শৰত সাউদ পিতাৰ নাম: অমূল্য ঘৰ নং : ২৬৩ বয়স : 40 লিঙ্গ : পুৰুষ	LQW0003123 ফটো উপলব্ধ	347 নাম : ৰূপাঞ্জলী সাউদ স্বামীৰ নাম: সূৰ্য ঘৰ নং : ২৬৩ বয়স : 34 লিঙ্গ : মহিলা	LQW0183285 ফটো উপলব্ধ	348 নাম : মিন্টু সাউদ পিতাৰ নাম: গনেশ সাউদ ঘৰ নং : ২৬৩ বয়স : 28 লিঙ্গ : পুৰুষ	LQW0183426 ফটো উপলব্ধ
349 নাম : সেৱালি সাউদ মাতৃৰ নাম: দ্ৰুপদী সাউদ ঘৰ নং : 263 বয়স : 24 লিঙ্গ : মহিলা	LQW1476324 ফটো উপলব্ধ	350 নাম : সানশ্ৰী বৰো স্বামীৰ নাম: মিন্টু সাউদ ঘৰ নং : 263 বয়স : 20 লিঙ্গ : মহিলা	XHA0077941 ফটো উপলব্ধ	351 নাম : হিৰমণী সাউদ স্বামীৰ নাম: শৰত সাউদ ঘৰ নং : ২৬৩ক বয়স : 34 লিঙ্গ : মহিলা	LQW1893421 ফটো উপলব্ধ
352 নাম : সন্তোলাী বসুমতাৰী স্বামীৰ নাম: ফনেন ঘৰ নং : ২৬৬ বয়স : 58 লিঙ্গ : মহিলা	LQW0003125 ফটো উপলব্ধ	353 নাম : জগেশ বসুমতাৰী পিতাৰ নাম: ফনেন বসুমতাৰী ঘৰ নং : ২৬৬ বয়স : 50 লিঙ্গ : পুৰুষ	LQW0003126 ফটো উপলব্ধ	354 নাম : ধনীৰাম বসুমতাৰী পিতাৰ নাম: ফনেন ঘৰ নং : ২৬৬ বয়স : 46 লিঙ্গ : পুৰুষ	LQW0003127 ফটো উপলব্ধ
355 নাম : জনাকী বসুমতাৰী স্বামীৰ নাম: ধনীৰাম ঘৰ নং : ২৬৬ বয়স : 42 লিঙ্গ : মহিলা	LQW0003128 ফটো উপলব্ধ	356 নাম : যোগেন বসুমতাৰী পিতাৰ নাম: ফনেন ঘৰ নং : ২৬৬ বয়স : 36 লিঙ্গ : পুৰুষ	LQW0003131 ফটো উপলব্ধ	357 নাম : প্ৰমিলা বসুমতাৰী স্বামীৰ নাম: যোগেশ ঘৰ নং : ২৬৬ বয়স : 27 লিঙ্গ : মহিলা	LQW0003130 ফটো উপলব্ধ
358 নাম : বিপিন বসুমতাৰী পিতাৰ নাম: হাজিৰাম ঘৰ নং : ২৬৭ বয়স : 58 লিঙ্গ : পুৰুষ	LQW0003132 ফটো উপলব্ধ	359 নাম : জয়মতী বসুমতাৰী স্বামীৰ নাম: বিপিন ঘৰ নং : ২৬৭ বয়স : 57 লিঙ্গ : মহিলা	LQW0003133 ফটো উপলব্ধ	360 নাম : সঞ্জীচ ব পিতাৰ নাম: বিপিন ঘৰ নং : ২৬৭ বয়স : 36 লিঙ্গ : পুৰুষ	LQW0003134 ফটো উপলব্ধ

361 নাম : বিমাংশী বসুমতাৰী পিতাৰ নাম: বিপিন ঘৰ নং : ২৬৭ বয়স : 33 লিঙ্গ : মহিলা	LQW0003135 ফটো উপলব্ধ	362 নাম : বঞ্জিত বসুমতাৰী পিতাৰ নাম: জাহিলাল ঘৰ নং : ২৬৮ বয়স : 50 লিঙ্গ : পুৰুষ	LQW0003138 ফটো উপলব্ধ	363 নাম : উৰ্বশী বসুমতাৰী স্বামীৰ নাম: বঞ্জিত ঘৰ নং : ২৬৮ বয়স : 45 লিঙ্গ : মহিলা	LQW0003139 ফটো উপলব্ধ
364 নাম : উৰ্মিলা বসুমতাৰী স্বামীৰ নাম: বঞ্জিত বসুমতাৰী ঘৰ নং : ২৬৮ বয়স : 33 লিঙ্গ : মহিলা	LQW1893590 ফটো উপলব্ধ	365 নাম : নয়ন বসুমতাৰী পিতাৰ নাম: বঞ্জিত ঘৰ নং : 268 বয়স : 23 লিঙ্গ : পুৰুষ	XHA0030346 ফটো উপলব্ধ	366 নাম : মনিৰাম মুছাহাৰী পিতাৰ নাম: হাটা ঘৰ নং : ২৭০ বয়স : 78 লিঙ্গ : পুৰুষ	LQW0003140 ফটো উপলব্ধ
367 নাম : বাজেশ মুছাহাৰী পিতাৰ নাম: মনিৰাম ঘৰ নং : ২৭০ বয়স : 48 লিঙ্গ : পুৰুষ	LQW0003143 ফটো উপলব্ধ	368 নাম : লক্ষ্মী মুছাহাৰী স্বামীৰ নাম: বাজেশ ঘৰ নং : ২৭০ বয়স : 44 লিঙ্গ : মহিলা	LQW0003144 ফটো উপলব্ধ	369 নাম : আনজাত মুছাহাৰী পিতাৰ নাম: মনিৰাম ঘৰ নং : ২৭০ বয়স : 40 লিঙ্গ : পুৰুষ	LQW0003145 ফটো উপলব্ধ
370 নাম : খনাহায়াশী মুছাহাৰী স্বামীৰ নাম: অঞ্জিত মুছাহাৰী ঘৰ নং : 270 বয়স : 36 লিঙ্গ : মহিলা	XHA0096156 ফটো উপলব্ধ	371 নাম : হিতেশ্বৰ দেউৰী মাতৃৰ নাম: জেতু দেউৰী ঘৰ নং : ২৭০ বয়স : 31 লিঙ্গ : পুৰুষ	LQW0003146 ফটো উপলব্ধ	372 নাম : অনিমা মুছাহাৰী স্বামীৰ নাম: বাৰেন ঘৰ নং : ২৭১ বয়স : 63 লিঙ্গ : মহিলা	LQW0003147 ফটো উপলব্ধ
373 নাম : থখলী মুছাহাৰী পিতাৰ নাম: বাৰেন ঘৰ নং : ২৭১ বয়স : 43 লিঙ্গ : পুৰুষ	LQW0003148 ফটো উপলব্ধ	374 নাম : মুক্ৰী নাৰ্জাৰী পিতাৰ নাম: বঞ্জিত নাৰ্জাৰী ঘৰ নং : ২৭১ বয়স : 41 লিঙ্গ : মহিলা	LQW0003149 ফটো উপলব্ধ	375 নাম : দংলী মুছাহাৰী পিতাৰ নাম: বাৰেন মুছাহাৰী ঘৰ নং : ২৭১ বয়স : 38 লিঙ্গ : মহিলা	LQW6237203 ফটো উপলব্ধ
376 নাম : থেমফা মুছাহাৰী পিতাৰ নাম: ভদ্রেশ্বৰ ঘৰ নং : ২৭২ বয়স : 56 লিঙ্গ : পুৰুষ	LQW0003151 ফটো উপলব্ধ	377 নাম : ধৰ্মেন্দ্ৰ মচাহাৰী পিতাৰ নাম: ভদ্রেশ্বৰ ঘৰ নং : ২৭২ বয়স : 53 লিঙ্গ : পুৰুষ	LQW0003152 ফটো উপলব্ধ	378 নাম : থিফি মুছাহাৰী স্বামীৰ নাম: থেমফা ঘৰ নং : ২৭২ বয়স : 51 লিঙ্গ : মহিলা	LQW0003153 ফটো উপলব্ধ
379 নাম : বমেশ স্বৰ্গীয়াৰী পিতাৰ নাম: খৰ্গেশ্বৰ স্বৰ্গীয়াৰী ঘৰ নং : ২৭২ বয়স : 43 লিঙ্গ : মহিলা	LQW0003155 ফটো উপলব্ধ	380 নাম : বৈমালী দৈমাৰী স্বামীৰ নাম: ধৰ্মেন্দ্ৰ মুছাহাৰী ঘৰ নং : 272 বয়স : 39 লিঙ্গ : মহিলা	XHA0077636 ফটো উপলব্ধ	381 নাম : শুলিলা ৰাজবংশী স্বামীৰ নাম: হৰিচৰন ঘৰ নং : ২৭৩ বয়স : 78 লিঙ্গ : মহিলা	LQW6237281 ফটো উপলব্ধ
382 নাম : লক্ষেশ্বৰী ৰাজবংশী পিতাৰ নাম: হৰিচৰন ঘৰ নং : ২৭৩ বয়স : 48 লিঙ্গ : মহিলা	LQW0003157 ফটো উপলব্ধ	383 নাম : মীৰা ৰাজবংশী পিতাৰ নাম: হৰিচৰন ঘৰ নং : ২৭৩ বয়স : 46 লিঙ্গ : মহিলা	LQW0003158 ফটো উপলব্ধ	384 নাম : সুমিত্ৰা ৰাজবংশী পিতাৰ নাম: হৰিচৰন ঘৰ নং : ২৭৩ বয়স : 44 লিঙ্গ : মহিলা	LQW0003159 ফটো উপলব্ধ
385 নাম : উদ্ধব ৰাজবংশী পিতাৰ নাম: হৰিচৰন ঘৰ নং : ২৭৩ বয়স : 42 লিঙ্গ : পুৰুষ	LQW0003160 ফটো উপলব্ধ	386 নাম : অঞ্জু ৰাজবংশী স্বামীৰ নাম: বজনি ঘৰ নং : 273 বয়স : 41 লিঙ্গ : মহিলা	LQW0422816 ফটো উপলব্ধ	387 নাম : সনাতন ৰাজবংশী পিতাৰ নাম: হৰিচৰন ঘৰ নং : ২৭৩ বয়স : 38 লিঙ্গ : পুৰুষ	LQW0003161 ফটো উপলব্ধ
388 নাম : জানকী ৰাভা স্বামীৰ নাম: সনাতন ৰাজবংশী ঘৰ নং : 273 বয়স : 29 লিঙ্গ : মহিলা	LQW1113182 ফটো উপলব্ধ	389 নাম : বীনা সাউদু স্বামীৰ নাম: ধৰনী ঘৰ নং : ২৭৪ বয়স : 64 লিঙ্গ : মহিলা	LQW0003163 ফটো উপলব্ধ	390 নাম : ৰজনিতা ৰাভা স্বামীৰ নাম: পুটুল সাউদ ঘৰ নং : 274 বয়স : 44 লিঙ্গ : মহিলা	LQW1113844 ফটো উপলব্ধ

391 নাম : পুতুল সাউদ পিতাৰ নাম: ধৰণী ঘৰ নং : ২৭৪ বয়স : 37 লিঙ্গ : পুৰুষ	LQW0003164 ফটো উপলব্ধ	392 নাম : উত্তৰাজ ব্ৰহ্ম পিতাৰ নাম: চঞ্জন ব্ৰহ্ম ঘৰ নং : ২৭৫ বয়স : 53 লিঙ্গ : পুৰুষ	LQW0003165 ফটো উপলব্ধ	393 নাম : চৰ্চমী বড়ো ব্ৰহ্ম স্বামীৰ নাম: উত্তৰাজ ব্ৰহ্ম ঘৰ নং : ২৭৫ বয়স : 48 লিঙ্গ : মহিলা	LQW0003166 ফটো উপলব্ধ
394 নাম : চম্পা ব্ৰহ্ম পিতাৰ নাম: উত্তৰাজ ব্ৰহ্ম ঘৰ নং : ২৭৫ বয়স : 29 লিঙ্গ : মহিলা	LQW0161463 ফটো উপলব্ধ	395 নাম : বৰিনা ব্ৰহ্ম পিতাৰ নাম: উত্তৰাজ ব্ৰহ্ম ঘৰ নং : 275 বয়স : 26 লিঙ্গ : মহিলা	LQW1112242 ফটো উপলব্ধ	396 নাম : লখেশ্বৰ ব্ৰহ্ম পিতাৰ নাম: উত্তৰাজ ব্ৰহ্ম ঘৰ নং : 275 বয়স : 23 লিঙ্গ : পুৰুষ	LQW1112234 ফটো উপলব্ধ
397 নাম : সোমেশ্বৰ দৈমাৰী পিতাৰ নাম: হংলা ঘৰ নং : ২৭৬ বয়স : 65 লিঙ্গ : পুৰুষ	LQW0003167 ফটো উপলব্ধ	398 নাম : ভদ্ৰেশ্বৰ দৈমাৰী পিতাৰ নাম: হংলা দৈমাৰী ঘৰ নং : ২৭৬ বয়স : 63 লিঙ্গ : পুৰুষ	LQW0003169 ফটো উপলব্ধ	399 নাম : মঞ্জু দৈমাৰী স্বামীৰ নাম: সোমেশ্বৰ ঘৰ নং : ২৭৬ বয়স : 59 লিঙ্গ : মহিলা	LQW0003168 ফটো উপলব্ধ
400 নাম : জয়ন্তী দৈমাৰী পিতাৰ নাম: হংলা ঘৰ নং : ২৭৬ বয়স : 57 লিঙ্গ : মহিলা	LQW0003170 ফটো উপলব্ধ	401 নাম : জ্যোৎস্না দৈমাৰী স্বামীৰ নাম: ভদ্ৰেশ্বৰ দৈমাৰী ঘৰ নং : ২৭৬ বয়স : 50 লিঙ্গ : মহিলা	LQW0003171 ফটো উপলব্ধ	402 নাম : মনালিচা দৈমাৰী পিতাৰ নাম: ভদ্ৰেশ্বৰ ঘৰ নং : ২৭৬ বয়স : 38 লিঙ্গ : মহিলা	LQW0003172 ফটো উপলব্ধ
403 নাম : দিগন্ত বিজয় দৈমাৰী পিতাৰ নাম: ভদ্ৰেশ্বৰ দৈমাৰী ঘৰ নং : ২৭৬ বয়স : 36 লিঙ্গ : পুৰুষ	LQW0003173 ফটো উপলব্ধ	404 নাম : অনচুমা দৈমাৰী পিতাৰ নাম: ভদ্ৰেশ্বৰ দৈমাৰী ঘৰ নং : ২৭৬ বয়স : 35 লিঙ্গ : পুৰুষ	LQW0003174 ফটো উপলব্ধ	405 নাম : জৰ্না দৈমাৰী পিতাৰ নাম: সোমেশ্বৰ দৈমাৰী ঘৰ নং : ২৭৬ বয়স : 28 লিঙ্গ : মহিলা	LQW0185058 ফটো উপলব্ধ
406 নাম : বাহুল দৈমাৰী পিতাৰ নাম: সমেশ্বৰ ঘৰ নং : 276 বয়স : 27 লিঙ্গ : পুৰুষ	LQW0423012 ফটো উপলব্ধ	407 নাম : নীলকমল দৈমাৰী পিতাৰ নাম: সমেশ্বৰ ঘৰ নং : 276 বয়স : 24 লিঙ্গ : পুৰুষ	LQW0423046 ফটো উপলব্ধ	408 নাম : ভূপেন পাটগিৰী পিতাৰ নাম: বিপিন ঘৰ নং : ২৭৮ বয়স : 63 লিঙ্গ : পুৰুষ	LQW0003175 ফটো উপলব্ধ
409 নাম : সমতী পাটগিৰী স্বামীৰ নাম: ভূপেন ঘৰ নং : ২৭৮ বয়স : 58 লিঙ্গ : মহিলা	LQW0003176 ফটো উপলব্ধ	410 নাম : ভবেশ পাটগিৰী পিতাৰ নাম: ভূপেন পাটগিৰী ঘৰ নং : ২৭৮ বয়স : 32 লিঙ্গ : পুৰুষ	LQW1892917 ফটো উপলব্ধ	411 নাম : মিতালী পাটগিৰী পিতাৰ নাম: ভূপেন পাটগিৰী ঘৰ নং : ২৭৮ বয়স : 30 লিঙ্গ : মহিলা	LQW1893738 ফটো উপলব্ধ
412 নাম : বাবুলাল পাটগিৰী পিতাৰ নাম: বিপিন ঘৰ নং : ২৭৯ বয়স : 58 লিঙ্গ : পুৰুষ	LQW0003177 ফটো উপলব্ধ	413 নাম : প্ৰভা পাটগিৰী স্বামীৰ নাম: বাবুলাল ঘৰ নং : ২৭৯ বয়স : 53 লিঙ্গ : মহিলা	LQW0003179 ফটো উপলব্ধ	414 নাম : ভবানী পাটগিৰী স্বামীৰ নাম: মন্থথ ঘৰ নং : ২৮১ বয়স : 63 লিঙ্গ : মহিলা	LQW0003181 ফটো উপলব্ধ
415 নাম : সম্পক পাটগিৰী পিতাৰ নাম: মনোমোঠ পাটগিৰী ঘৰ নং : ২৮১ বয়স : 44 লিঙ্গ : পুৰুষ	LQW0003185 ফটো উপলব্ধ	416 নাম : সঞ্জয় পাটগিৰী পিতাৰ নাম: মনোমোঠ পাটগিৰী ঘৰ নং : ২৮১ বয়স : 40 লিঙ্গ : পুৰুষ	LQW0003182 ফটো উপলব্ধ	417 নাম : মলয়া পাটগিৰী পিতাৰ নাম: মন্থথ ঘৰ নং : ২৮১ বয়স : 36 লিঙ্গ : মহিলা	LQW0003183 ফটো উপলব্ধ
418 নাম : জেটুকী পাটগিৰী স্বামীৰ নাম: সঞ্জয় পাটগিৰী ঘৰ নং : ২৮১ বয়স : 35 লিঙ্গ : মহিলা	LQW1893476 ফটো উপলব্ধ	419 নাম : কাশ্মীৰী সহায়িকা পাটগিৰী স্বামীৰ নাম: সম্পক পাটগিৰী ঘৰ নং : ২৮১ বয়স : 31 লিঙ্গ : মহিলা	LQW0003184 ফটো উপলব্ধ	420 নাম : ৰোমেন পাটগিৰী পিতাৰ নাম: বিপিন ঘৰ নং : ২৮২ বয়স : 54 লিঙ্গ : পুৰুষ	LQW0003187 ফটো উপলব্ধ

421 নাম : বীনা পাটগিৰী স্বামীৰ নাম: বমেন ঘৰ নং : ২৮২ বয়স : 53 লিঙ্গ : মহিলা	LQW0003188 ফটো উপলব্ধ	422 নাম : জয়ন্ত পাটগিৰী পিতাৰ নাম: বমেন পাটগিৰী ঘৰ নং : 282 বয়স : 24 লিঙ্গ : পুৰুষ	LQW0288449 ফটো উপলব্ধ	423 নাম : শ্ৰেণী পাটগিৰী পিতাৰ নাম: বমেন পাটগিৰী ঘৰ নং : 282 বয়স : 23 লিঙ্গ : মহিলা	LQW0291377 ফটো উপলব্ধ
424 নাম : বিমলা বড়ো স্বামীৰ নাম: মহেশ্বৰ ঘৰ নং : ২৮৩ বয়স : 68 লিঙ্গ : মহিলা	LQW0003189 ফটো উপলব্ধ	425 নাম : অৰবিন্দ পিতাৰ নাম: বিপিন ঘৰ নং : ২৮৩ বয়স : 47 লিঙ্গ : পুৰুষ	LQW0003190 ফটো উপলব্ধ	426 নাম : বীনা বড়ো স্বামীৰ নাম: গোপী ঘৰ নং : ২৮৩ বয়স : 46 লিঙ্গ : মহিলা	LQW0003191 ফটো উপলব্ধ
427 নাম : সোনমনি পাটগিৰী স্বামীৰ নাম: অৰবিন্দ ঘৰ নং : ২৮৩ বয়স : 46 লিঙ্গ : মহিলা	LQW6237690 ফটো উপলব্ধ	428 নাম : গোপী বড়ো পিতাৰ নাম: মহেশ্বৰ ঘৰ নং : ২৮৩ বয়স : 44 লিঙ্গ : পুৰুষ	LQW0003192 ফটো উপলব্ধ	429 নাম : বংবলা বড়ো পিতাৰ নাম: মহেশ্বৰ বড়ো ঘৰ নং : 283 বয়স : 40 লিঙ্গ : পুৰুষ	LQW0003193 ফটো উপলব্ধ
430 নাম : গোবিন্দ বড়ো পিতাৰ নাম: মহেশ্বৰ ঘৰ নং : ২৮৩ বয়স : 39 লিঙ্গ : পুৰুষ	LQW0003194 ফটো উপলব্ধ	431 নাম : চম্পা বরো স্বামীৰ নাম: বংগুলা বরো ঘৰ নং : 283 বয়স : 38 লিঙ্গ : মহিলা	LQW0427567 ফটো উপলব্ধ	432 নাম : অম্বিকা বড়ো স্বামীৰ নাম: গোপী বড়ো ঘৰ নং : 283 বয়স : 31 লিঙ্গ : মহিলা	LQW1473412 ফটো উপলব্ধ
433 নাম : প্ৰতিমা বড়ো স্বামীৰ নাম: গোবিন্দ বড়ো ঘৰ নং : 283 বয়স : 31 লিঙ্গ : মহিলা	XHA0160796 ফটো উপলব্ধ	434 নাম : বৰষা পাটগিৰী পিতাৰ নাম: অৰবিন্দ পাটগিৰী ঘৰ নং : 283 বয়স : 23 লিঙ্গ : মহিলা	XHA0065102 ফটো উপলব্ধ	435 নাম : মুকান বড়ো পিতাৰ নাম: বাংবুলা বড়ো ঘৰ নং : 283 বয়স : 20 লিঙ্গ : মহিলা	XHA0120477 ফটো উপলব্ধ
436 নাম : কবি দেউৰী পিতাৰ নাম: ৰামদাস ঘৰ নং : ২৮৪ বয়স : 73 লিঙ্গ : পুৰুষ	LQW0003195 ফটো উপলব্ধ	437 নাম : গেচেওঁ দেউৰী স্বামীৰ নাম: কবি ঘৰ নং : ২৮৪ বয়স : 68 লিঙ্গ : মহিলা	LQW0003196 ফটো উপলব্ধ	438 নাম : প্ৰতাপ দেউৰী পিতাৰ নাম: কবি ঘৰ নং : ২৮৪ বয়স : 40 লিঙ্গ : পুৰুষ	LQW0003197 ফটো উপলব্ধ
# 439 নাম : অঞ্জনা দেউৰী স্বামীৰ নাম: প্ৰফুল্লা দেউৰী ঘৰ নং : 284 বয়স : 32 লিঙ্গ : মহিলা	LQW1893294 ফটো উপলব্ধ	440 নাম : সুস্মিতা দেউৰী পিতাৰ নাম: প্ৰফুল্লা দেউৰী ঘৰ নং : 284 বয়স : 19 লিঙ্গ : মহিলা	XHA0119594 ফটো উপলব্ধ	441 নাম : মোইনা উৰাং পিতাৰ নাম: সন্তোচ উৰাং ঘৰ নং : ২৮৫ বয়স : 32 লিঙ্গ : মহিলা	LQW1893636 ফটো উপলব্ধ
442 নাম : সন্তোচ উৰাও পিতাৰ নাম: জুপি উৰাও ঘৰ নং : ২৮৫ বয়স : 32 লিঙ্গ : পুৰুষ	LQW1892655 ফটো উপলব্ধ	443 নাম : মনিকা লাক্ৰা পিতাৰ নাম: ইশ্বৰদাস লাক্ৰা ঘৰ নং : ২৮৮ বয়স : 30 লিঙ্গ : মহিলা	LQW1893750 ফটো উপলব্ধ	444 নাম : বলেন ৰয় পিতাৰ নাম: শুভহ ঘৰ নং : ২৯০ বয়স : 60 লিঙ্গ : পুৰুষ	LQW0003198 ফটো উপলব্ধ
445 নাম : পূৰ্ণিমা ৰয় স্বামীৰ নাম: বলেন ঘৰ নং : ২৯০ বয়স : 53 লিঙ্গ : মহিলা	LQW0003199 ফটো উপলব্ধ	446 নাম : পবিত্ৰ ৰয় পিতাৰ নাম: জগদীশ ঘৰ নং : ২৯০ বয়স : 40 লিঙ্গ : পুৰুষ	LQW0003200 ফটো উপলব্ধ	447 নাম : জোনালী ৰয় স্বামীৰ নাম: পবিত্ৰ ৰয় ঘৰ নং : ২৯০ বয়স : 37 লিঙ্গ : মহিলা	LQW1893670 ফটো উপলব্ধ
448 নাম : শুভদা ৰয় পিতাৰ নাম: বলেন ৰয় ঘৰ নং : ২৯০ বয়স : 29 লিঙ্গ : মহিলা	LQW0187179 ফটো উপলব্ধ	449 নাম : খগিন ৰায় পিতাৰ নাম: বলেন ৰায় ঘৰ নং : 290 বয়স : 25 লিঙ্গ : পুৰুষ	XHA0139832 ফটো উপলব্ধ	450 নাম : দেৱজিত ৰয় পিতাৰ নাম: বলেন ৰয় ঘৰ নং : ২৯০ বয়স : 24 লিঙ্গ : পুৰুষ	LQW0482885 ফটো উপলব্ধ

451 নাম : বাসন্তী ৰয় স্বামীৰ নাম: চাজিন ঘৰ নং : ২৯১ বয়স : 83 লিঙ্গ : মহিলা	LQW0003201 ফটো উপলব্ধ	452 নাম : কন্দৰ্প ৰয় পিতাৰ নাম: চাজিন ঘৰ নং : ২৯১ বয়স : 58 লিঙ্গ : পুৰুষ	LQW0003202 ফটো উপলব্ধ	453 নাম : অনিল ৰয় পিতাৰ নাম: চাজিন ঘৰ নং : ২৯১ বয়স : 56 লিঙ্গ : পুৰুষ	LQW0003203 ফটো উপলব্ধ
454 নাম : দময়ন্তী ৰয় স্বামীৰ নাম: কন্দৰ্প ঘৰ নং : ২৯১ বয়স : 53 লিঙ্গ : মহিলা	LQW0003204 ফটো উপলব্ধ	455 নাম : হিমালী ৰয় স্বামীৰ নাম: অনিল ঘৰ নং : ২৯১ বয়স : 50 লিঙ্গ : মহিলা	LQW0003205 ফটো উপলব্ধ	456 নাম : উমেশ ৰয় পিতাৰ নাম: চাজিন ঘৰ নং : ২৯১ বয়স : 48 লিঙ্গ : পুৰুষ	LQW0003206 ফটো উপলব্ধ
457 নাম : শুপলা ৰয় স্বামীৰ নাম: উমেশ ঘৰ নং : ২৯১ বয়স : 46 লিঙ্গ : মহিলা	LQW0003207 ফটো উপলব্ধ	458 নাম : গিৰিবালা ৰয় পিতাৰ নাম: চাজিন ঘৰ নং : ২৯১ বয়স : 44 লিঙ্গ : মহিলা	LQW0003208 ফটো উপলব্ধ	459 নাম : অৰ্জুন ৰায় পিতাৰ নাম: অনীল ৰায় ঘৰ নং : 291 বয়স : 25 লিঙ্গ : পুৰুষ	LQW0436915 ফটো উপলব্ধ
460 নাম : গিতিমা ৰয় স্বামীৰ নাম: অৰ্জুন ৰয় ঘৰ নং : ২৯১ বয়স : 23 লিঙ্গ : মহিলা	LQW0523803 ফটো উপলব্ধ	461 নাম : বৰ্ণা ৰয় পিতাৰ নাম: উমেশ ৰয় ঘৰ নং : 291 বয়স : 21 লিঙ্গ : মহিলা	XHA0151761 ফটো উপলব্ধ	462 নাম : নলিনী ৰয় স্বামীৰ নাম: কিশক ঘৰ নং : ২৯২ বয়স : 73 লিঙ্গ : মহিলা	LQW0003209 ফটো উপলব্ধ
463 নাম : দীনেশ ৰয় পিতাৰ নাম: কিশক ঘৰ নং : ২৯২ বয়স : 48 লিঙ্গ : পুৰুষ	LQW0003210 ফটো উপলব্ধ	464 নাম : নিজৰা ৰয় স্বামীৰ নাম: দীনেশ ঘৰ নং : ২৯২ বয়স : 48 লিঙ্গ : মহিলা	LQW0003211 ফটো উপলব্ধ	465 নাম : মনি ৰয় পিতাৰ নাম: কিশোক ঘৰ নং : ২৯২ বয়স : 43 লিঙ্গ : পুৰুষ	LQW0003212 ফটো উপলব্ধ
466 নাম : পাৰুল ৰয় স্বামীৰ নাম: মনি ৰয় ঘৰ নং : ২৯২ বয়স : 36 লিঙ্গ : মহিলা	LQW1893692 ফটো উপলব্ধ	467 নাম : ছয়ো দাস স্বামীৰ নাম: বত্ৰেশ্বৰ ঘৰ নং : ২৯৩ বয়স : 93 লিঙ্গ : মহিলা	LQW0003213 ফটো উপলব্ধ	468 নাম : গংগাৰাম দাস পিতাৰ নাম: বত্ৰেশ্বৰ ঘৰ নং : ২৯৩ বয়স : 68 লিঙ্গ : পুৰুষ	LQW0003214 ফটো উপলব্ধ
469 নাম : বাধিকা দাস স্বামীৰ নাম: গংগা ঘৰ নং : ২৯৩ বয়স : 63 লিঙ্গ : মহিলা	LQW0003215 ফটো উপলব্ধ	470 নাম : পিংকু ৰাম দাস পিতাৰ নাম: গঙ্গা ৰাম দাস ঘৰ নং : ২৯৩ বয়স : 36 লিঙ্গ : পুৰুষ	LQW0003216 ফটো উপলব্ধ	471 নাম : কল্পনা দাস স্বামীৰ নাম: পিনকুৰাম দাস ঘৰ নং : 293 বয়স : 31 লিঙ্গ : মহিলা	XHA0124032 ফটো উপলব্ধ
472 নাম : দুলাল দাস পিতাৰ নাম: গংগা দাস ঘৰ নং : 293 বয়স : 26 লিঙ্গ : পুৰুষ	LQW0422121 ফটো উপলব্ধ	473 নাম : নমিতা বৈশ্য স্বামীৰ নাম: দুলাল দাস ঘৰ নং : 293 বয়স : 21 লিঙ্গ : মহিলা	XHA0139659 ফটো উপলব্ধ	474 নাম : দ্ৰৌপদী ৰাজবংশী স্বামীৰ নাম: বলোৰাম ঘৰ নং : ২৯৪ বয়স : 65 লিঙ্গ : মহিলা	LQW0003218 ফটো উপলব্ধ
475 নাম : সোণেশ্বৰ ৰয় পিতাৰ নাম: বলোৰাম ঘৰ নং : ২৯৪ বয়স : 43 লিঙ্গ : পুৰুষ	LQW0003219 ফটো উপলব্ধ	476 নাম : মিস্টাৰ জগেন ৰায় পিতাৰ নাম: বোলো ৰাম ৰায় ঘৰ নং : ২৯৪ বয়স : 41 লিঙ্গ : পুৰুষ	LQW0003221 ফটো উপলব্ধ	477 নাম : তৰনী পাঠক পিতাৰ নাম: পুলেন পাঠক ঘৰ নং : ২৯৪ বয়স : 39 লিঙ্গ : পুৰুষ	LQW0003220 ফটো উপলব্ধ
478 নাম : মীৰা ৰয় স্বামীৰ নাম: সোণেশ্বৰ ঘৰ নং : ২৯৪ বয়স : 38 লিঙ্গ : মহিলা	LQW0003222 ফটো উপলব্ধ	479 নাম : মদন পাঠক পিতাৰ নাম: পুলেন পাঠক ঘৰ নং : ২৯৪ বয়স : 37 লিঙ্গ : পুৰুষ	LQW0003223 ফটো উপলব্ধ	480 নাম : ধিৰাজ ৰয় পিতাৰ নাম: বোলোৰাম ৰয় ঘৰ নং : ২৯৪ বয়স : 36 লিঙ্গ : পুৰুষ	LQW1892735 ফটো উপলব্ধ

481 নাম : কল্পনা ৰয় স্বামীৰ নাম: ধিৰাজ ৰয় ঘৰ নং : ২৯৪ বয়স : 32 লিঙ্গ : মহিলা	LQW1893647 ফটো উপলব্ধ	482 নাম : অনিতা ৰয় স্বামীৰ নাম: জগেন ৰয় ঘৰ নং : 294 বয়স : 30 লিঙ্গ : মহিলা	LQW0509190 ফটো উপলব্ধ	483 নাম : ধনমনি ৰয় পিতাৰ নাম: সোণেশ্বৰ ৰয় ঘৰ নং : 294 বয়স : 20 লিঙ্গ : পুৰুষ	XHA0157925 ফটো উপলব্ধ
484 নাম : কুশল ৰয় পিতাৰ নাম: চন্দ্ৰ ঘৰ নং : ২৯৫ বয়স : 51 লিঙ্গ : পুৰুষ	LQW0003224 ফটো উপলব্ধ	485 নাম : অঞ্জনা ৰয় স্বামীৰ নাম: কুশল ঘৰ নং : ২৯৫ বয়স : 48 লিঙ্গ : মহিলা	LQW0003225 ফটো উপলব্ধ	486 নাম : গোকুল ৰায় পিতাৰ নাম: কুশল ৰায় ঘৰ নং : ২৯৫ বয়স : 28 লিঙ্গ : পুৰুষ	LQW0161091 ফটো উপলব্ধ
487 নাম : দমহু ৰয় পিতাৰ নাম: কুশল ঘৰ নং : ২৯৮ বয়স : 73 লিঙ্গ : পুৰুষ	LQW0003226 ফটো উপলব্ধ	488 নাম : নিৰদা ৰয় স্বামীৰ নাম: দমহু ঘৰ নং : ২৯৮ বয়স : 68 লিঙ্গ : মহিলা	LQW0003227 ফটো উপলব্ধ	489 নাম : সনাতন ৰয় পিতাৰ নাম: দমহু ৰয় ঘৰ নং : ২৯৮ বয়স : 46 লিঙ্গ : পুৰুষ	LQW0187997 ফটো উপলব্ধ
490 নাম : নন্দিতা ৰায় স্বামীৰ নাম: সনাতন ৰয় ঘৰ নং : 298 বয়স : 38 লিঙ্গ : মহিলা	XHA0160234 ফটো উপলব্ধ	491 নাম : তুলিকা ৰয় স্বামীৰ নাম: দমহু ৰয় ঘৰ নং : ২৯৮ বয়স : 35 লিঙ্গ : মহিলা	LQW0003231 ফটো উপলব্ধ	492 নাম : তুলীকা ৰায় পিতাৰ নাম: যোগেশ বড়ো ঘৰ নং : ২৯৮ বয়স : 33 লিঙ্গ : মহিলা	LQW0188029 ফটো উপলব্ধ
493 নাম : গাদাও দৈমাৰী স্বামীৰ নাম: সনেশ্বৰ ঘৰ নং : ২৯৯ বয়স : 78 লিঙ্গ : মহিলা	LQW0003232 ফটো উপলব্ধ	494 নাম : বলৰাম ৰয় পিতাৰ নাম: নাজিন্দ্র ঘৰ নং : ২৯৯ বয়স : 63 লিঙ্গ : পুৰুষ	LQW0003233 ফটো উপলব্ধ	495 নাম : অনিমা ৰয় স্বামীৰ নাম: বলৰাম ঘৰ নং : ২৯৯ বয়স : 58 লিঙ্গ : মহিলা	LQW6238148 ফটো উপলব্ধ
496 নাম : প্ৰফুল্ল দৈমাৰী পিতাৰ নাম: সনেশ্বৰ ঘৰ নং : ২৯৯ বয়স : 50 লিঙ্গ : পুৰুষ	LQW0003234 ফটো উপলব্ধ	497 নাম : দ্বীপেন দৈমাৰী পিতাৰ নাম: সনেশ্বৰ ঘৰ নং : ২৯৯ বয়স : 46 লিঙ্গ : পুৰুষ	LQW0003237 ফটো উপলব্ধ	498 নাম : ৰচিতা দৈমাৰী স্বামীৰ নাম: দ্বীপেন ঘৰ নং : ২৯৯ বয়স : 46 লিঙ্গ : মহিলা	LQW6238115 ফটো উপলব্ধ
499 নাম : উৰ্মিলা দৈমাৰী স্বামীৰ নাম: প্ৰফুল্ল দৈমাৰী ঘৰ নং : ২৯৯ বয়স : 43 লিঙ্গ : মহিলা	LQW0003235 ফটো উপলব্ধ	500 নাম : তপন দৈমাৰী পিতাৰ নাম: সনেশ্বৰ ঘৰ নং : ২৯৯ বয়স : 38 লিঙ্গ : পুৰুষ	LQW0003238 ফটো উপলব্ধ	501 নাম : ৰচিতা দৈমাৰী স্বামীৰ নাম: তপন দৈমাৰী ঘৰ নং : ২৯৯ বয়স : 38 লিঙ্গ : মহিলা	LQW1893385 ফটো উপলব্ধ
502 নাম : প্ৰশান্ত ৰয় পিতাৰ নাম: বল ৰাম ৰয় ঘৰ নং : ২৯৯ বয়স : 33 লিঙ্গ : পুৰুষ	LQW0003239 ফটো উপলব্ধ	503 নাম : প্ৰনৱ ৰয় পিতাৰ নাম: বলোৰাম ৰয় ঘৰ নং : ২৯৯ বয়স : 29 লিঙ্গ : পুৰুষ	LQW0188086 ফটো উপলব্ধ	504 নাম : লভিতা ৰায় স্বামীৰ নাম: প্ৰশান্ত ৰায় ঘৰ নং : 299 বয়স : 25 লিঙ্গ : মহিলা	XHA0126508 ফটো উপলব্ধ
505 নাম : পৰ্ণিমা দৈমাৰী পিতাৰ নাম: প্ৰফুল্ল দৈমাৰী ঘৰ নং : 299 বয়স : 23 লিঙ্গ : মহিলা	LQW2012565 ফটো উপলব্ধ	506 নাম : তৰলা ৰয় স্বামীৰ নাম: জলো ঘৰ নং : ৩০০ বয়স : 73 লিঙ্গ : মহিলা	LQW0003240 ফটো উপলব্ধ	507 নাম : দেৱজনী ৰয় স্বামীৰ নাম: তিলক ঘৰ নং : ৩০০ বয়স : 61 লিঙ্গ : মহিলা	LQW0003242 ফটো উপলব্ধ
508 নাম : তিলক ৰয় পিতাৰ নাম: নাজিন্দ্র ঘৰ নং : ৩০০ বয়স : 60 লিঙ্গ : পুৰুষ	LQW0003241 ফটো উপলব্ধ	509 নাম : হিৰেন ৰয় পিতাৰ নাম: তিলক ৰয় ঘৰ নং : ৩০০ বয়স : 33 লিঙ্গ : পুৰুষ	LQW0003243 ফটো উপলব্ধ	510 নাম : ৰিম্পী নাথ স্বামীৰ নাম: হিৰেন ৰয় ঘৰ নং : 300 বয়স : 24 লিঙ্গ : মহিলা	LQW2006393 ফটো উপলব্ধ

511 নাম : হৰমহোন ৰয় পিতাৰ নাম: প্ৰেম ঘৰ নং : ৩০২ বয়স : 73 লিঙ্গ : পুৰুষ	LQW0003244 ফটো উপলব্ধ	512 নাম : নিলীমা ৰয় স্বামীৰ নাম: হৰমোহন ঘৰ নং : ৩০২ বয়স : 63 লিঙ্গ : মহিলা	LQW6238217 ফটো উপলব্ধ	513 নাম : কলপো ৰয় পিতাৰ নাম: হৰমোহন ৰয় ঘৰ নং : ৩০২ বয়স : 40 লিঙ্গ : পুৰুষ	LQW0003245 ফটো উপলব্ধ
514 নাম : সাবিত্ৰী দাস ৰয় স্বামীৰ নাম: মন্তু ৰয় ঘৰ নং : ৩০২ বয়স : 40 লিঙ্গ : মহিলা	LQW6241685 ফটো উপলব্ধ	515 নাম : মনোজ ৰয় পিতাৰ নাম: হৰমোহন ৰয় ঘৰ নং : ৩০২ বয়স : 37 লিঙ্গ : পুৰুষ	LQW0003246 ফটো উপলব্ধ	516 নাম : মণ্টু ৰয় পিতাৰ নাম: হৰমোহন ঘৰ নং : ৩০২ বয়স : 36 লিঙ্গ : পুৰুষ	LQW0003247 ফটো উপলব্ধ
517 নাম : দিপক ৰয় পিতাৰ নাম: হৰমোহন ৰয় ঘৰ নং : ৩০২ বয়স : 35 লিঙ্গ : পুৰুষ	LQW0003248 ফটো উপলব্ধ	518 নাম : ৰঞ্জিমা বসুমতাৰী ৰয় স্বামীৰ নাম: মনোজ ৰয় ঘৰ নং : ৩০২ বয়স : 30 লিঙ্গ : মহিলা	LQW0189035 ফটো উপলব্ধ	519 নাম : ৰিতা ৰয় স্বামীৰ নাম: দিপক ৰয় ঘৰ নং : ৩০২ বয়স : 28 লিঙ্গ : মহিলা	LQW0189076 ফটো উপলব্ধ
520 নাম : কৃষ্ণা দেৱী স্বামীৰ নাম: যাদব ঘৰ নং : ৩০৪ বয়স : 58 লিঙ্গ : মহিলা	LQW0003250 ফটো উপলব্ধ	521 নাম : দামোদৰ উপাধ্যায় পিতাৰ নাম: কৃষ্ণ ঘৰ নং : ৩০৪ বয়স : 53 লিঙ্গ : পুৰুষ	LQW0003251 ফটো উপলব্ধ	522 নাম : চম্পা দেৱী স্বামীৰ নাম: দামোদৰ ঘৰ নং : ৩০৪ বয়স : 47 লিঙ্গ : মহিলা	LQW0003252 ফটো উপলব্ধ
523 নাম : প্ৰকাশ উপাধ্যায় পিতাৰ নাম: দামোদৰ উপাধ্যায় ঘৰ নং : 304 বয়স : 26 লিঙ্গ : পুৰুষ	LQW0520601 ফটো উপলব্ধ	# 524 নাম : পবন উপাধ্যায় পিতাৰ নাম: জাধব উপাধ্যায় ঘৰ নং : 304 বয়স : 20 লিঙ্গ : পুৰুষ	XHA0040808 ফটো উপলব্ধ	525 নাম : পিংকি দেৱী পিতাৰ নাম: দামোদৰ উপাধ্যায় ঘৰ নং : 304 বয়স : 22 লিঙ্গ : মহিলা	LQW1534205 ফটো উপলব্ধ
526 নাম : কৃষ্ণ দাস পিতাৰ নাম: উমেশ ঘৰ নং : ৩০৫ বয়স : 77 লিঙ্গ : পুৰুষ	LQW0003253 ফটো উপলব্ধ	527 নাম : ৰীণা দাস স্বামীৰ নাম: কৃষ্ণ ঘৰ নং : ৩০৫ বয়স : 56 লিঙ্গ : মহিলা	LQW0003254 ফটো উপলব্ধ	528 নাম : গায়ত্ৰী দাস পিতাৰ নাম: কৃষ্ণ দাশ ঘৰ নং : 305 বয়স : 19 লিঙ্গ : মহিলা	XHA0160184 ফটো উপলব্ধ
529 নাম : বাবুলা ৰয় পিতাৰ নাম: কেশব ঘৰ নং : ৩০৭ বয়স : 54 লিঙ্গ : পুৰুষ	LQW0003255 ফটো উপলব্ধ	530 নাম : গীতা ৰায় স্বামীৰ নাম: বাবুলা ৰায় ঘৰ নং : 307 বয়স : 45 লিঙ্গ : মহিলা	XHA0142232 ফটো উপলব্ধ	531 নাম : হৰিচৰন ৰয় পিতাৰ নাম: কেশব ঘৰ নং : ৩০৭ বয়স : 40 লিঙ্গ : পুৰুষ	LQW0003256 ফটো উপলব্ধ
532 নাম : জগেশ বায়চাও পিতাৰ নাম: মনু বায়চাও ঘৰ নং : ৩০৭ বয়স : 35 লিঙ্গ : পুৰুষ	LQW0161083 ফটো উপলব্ধ	533 নাম : দীপালি ৰয় স্বামীৰ নাম: হৰিচৰণ ৰয় ঘৰ নং : 307 বয়স : 32 লিঙ্গ : মহিলা	LQW0422535 ফটো উপলব্ধ	534 নাম : বৰষা ৰয় পিতাৰ নাম: হৰিচৰন ৰয় ঘৰ নং : 307 বয়স : 19 লিঙ্গ : মহিলা	XHA0160283 ফটো উপলব্ধ
535 নাম : গংগা ৰয় পিতাৰ নাম: প্ৰেম ঘৰ নং : ৩০৮ বয়স : 88 লিঙ্গ : পুৰুষ	LQW0003257 ফটো উপলব্ধ	536 নাম : জগেশ ৰয় পিতাৰ নাম: প্ৰেমো ৰয় ঘৰ নং : ৩০৮ বয়স : 53 লিঙ্গ : পুৰুষ	LQW0003258 ফটো উপলব্ধ	537 নাম : হিতেশ ৰয় পিতাৰ নাম: প্ৰেম ঘৰ নং : ৩০৮ বয়স : 48 লিঙ্গ : পুৰুষ	LQW0003260 ফটো উপলব্ধ
538 নাম : অনামিকা ৰয় স্বামীৰ নাম: হিতেশ ঘৰ নং : ৩০৮ বয়স : 43 লিঙ্গ : মহিলা	LQW6238331 ফটো উপলব্ধ	539 নাম : টুটমণি ৰয় স্বামীৰ নাম: যোগেশ ঘৰ নং : ৩০৮ বয়স : 41 লিঙ্গ : মহিলা	LQW0003259 ফটো উপলব্ধ	540 নাম : গপেশ ৰয় পিতাৰ নাম: জগেশ ৰয় ঘৰ নং : ৩০৮ বয়স : 35 লিঙ্গ : পুৰুষ	LQW1893998 ফটো উপলব্ধ

541 নাম : মামণি ঠাকুৰিয়া ৰায় স্বামীৰ নাম : গণেশ ৰায় ঘৰ নং : ৩০৮ বয়স : 33 লিঙ্গ : মহিলা	LQW1893614 ফটো উপলব্ধ	542 নাম : গলাপ ৰয় পিতাৰ নাম : গোগেশ্বৰ ৰায় ঘৰ নং : ৩০৮ বয়স : 31 লিঙ্গ : পুৰুষ	LQW0189605 ফটো উপলব্ধ	543 নাম : ভিতালী ৰায় পিতাৰ নাম : হিতেশ ৰায় ঘৰ নং : 308 বয়স : 21 লিঙ্গ : মহিলা	XHA0134023 ফটো উপলব্ধ
544 নাম : সৰ্বেশ্বৰ ৰায় পিতাৰ নাম : প্ৰেম ঘৰ নং : ৩০৯ বয়স : 63 লিঙ্গ : পুৰুষ	LQW0003261 ফটো উপলব্ধ	545 নাম : নৰ্মদা ৰয় স্বামীৰ নাম : সৰ্বেশ্বৰ ৰায় ঘৰ নং : ৩০৯ বয়স : 58 লিঙ্গ : মহিলা	LQW0003262 ফটো উপলব্ধ	546 নাম : ৰতন ৰয় পিতাৰ নাম : সৰ্বেশ্বৰ ৰয় ঘৰ নং : 309 বয়স : 35 লিঙ্গ : পুৰুষ	LQW0003264 ফটো উপলব্ধ
547 নাম : কুঞ্জলতা ৰয় স্বামীৰ নাম : ৰতন ৰয় ঘৰ নং : ৩০৯ বয়স : 26 লিঙ্গ : মহিলা	XHA0119792 ফটো উপলব্ধ	548 নাম : ধনপতি ৰয় পিতাৰ নাম : শুভৰাম ৰয় ঘৰ নং : ৩০৯ক বয়স : 77 লিঙ্গ : পুৰুষ	LQW0003265 ফটো উপলব্ধ	549 নাম : ডিম্বেশ্বৰ তালুকদাৰ পিতাৰ নাম : কালিচৰণ ঘৰ নং : ৩১০ বয়স : 53 লিঙ্গ : পুৰুষ	LQW0003266 ফটো উপলব্ধ
550 নাম : প্ৰভাত তালুকদাৰ পিতাৰ নাম : কালিচৰণ ঘৰ নং : ৩১০ বয়স : 48 লিঙ্গ : পুৰুষ	LQW0003267 ফটো উপলব্ধ	551 নাম : দিপালী তালুকদাৰ স্বামীৰ নাম : ডিম্বেশ্বৰ ঘৰ নং : ৩১০ বয়স : 47 লিঙ্গ : মহিলা	LQW0003268 ফটো উপলব্ধ	552 নাম : বাসন্তী বৰমন তালুকদাৰ স্বামীৰ নাম : প্ৰভাত ঘৰ নং : ৩১০ বয়স : 43 লিঙ্গ : মহিলা	LQW0003270 ফটো উপলব্ধ
553 নাম : কমলেশ্বৰ তালুকদাৰ পিতাৰ নাম : ডিম্বে তালুকদাৰ ঘৰ নং : 310 বয়স : 28 লিঙ্গ : পুৰুষ	LQW1170869 ফটো উপলব্ধ	554 নাম : অনন্ত ভূঞা পিতাৰ নাম : ৰবিৰাম ঘৰ নং : ৩১১ক বয়স : 63 লিঙ্গ : পুৰুষ	LQW0003271 ফটো উপলব্ধ	555 নাম : বীনা ভূঞা স্বামীৰ নাম : অনন্ত ঘৰ নং : ৩১১ক বয়স : 58 লিঙ্গ : মহিলা	LQW0003272 ফটো উপলব্ধ
556 নাম : গোপেশ্বৰ তালুকদাৰ পিতাৰ নাম : দান্দী ঘৰ নং : ৩১৩ বয়স : 58 লিঙ্গ : পুৰুষ	LQW0003273 ফটো উপলব্ধ	557 নাম : সৰলা তালুকদাৰ স্বামীৰ নাম : গোপেশ্বৰ ঘৰ নং : ৩১৩ বয়স : 53 লিঙ্গ : মহিলা	LQW0003275 ফটো উপলব্ধ	558 নাম : নমিতা তালুকদাৰ পিতাৰ নাম : গনেশ তালুকদাৰ ঘৰ নং : ৩১৩ বয়স : 32 লিঙ্গ : মহিলা	LQW0161430 ফটো উপলব্ধ
559 নাম : মনুৰোম বৈশ্য পিতাৰ নাম : দাসোৰাম ঘৰ নং : ৩১৫ বয়স : 56 লিঙ্গ : পুৰুষ	LQW0003279 ফটো উপলব্ধ	560 নাম : অন বৈশ্য স্বামীৰ নাম : মনুৰাম ঘৰ নং : ৩১৫ বয়স : 47 লিঙ্গ : মহিলা	LQW0003280 ফটো উপলব্ধ	561 নাম : ভবেশ বৈশ্য পিতাৰ নাম : মনোৰাম ঘৰ নং : ৩১৫ বয়স : 36 লিঙ্গ : পুৰুষ	LQW0003281 ফটো উপলব্ধ
562 নাম : অলিপ বৈশ্য পিতাৰ নাম : মনো বৈশ্য ঘৰ নং : 315 বয়স : 32 লিঙ্গ : পুৰুষ	LQW0430165 ফটো উপলব্ধ	563 নাম : মৰমী বীশ্বস স্বামীৰ নাম : জোগেশ বিশ্বস ঘৰ নং : ৩১৫ বয়স : 29 লিঙ্গ : মহিলা	LQW0161422 ফটো উপলব্ধ	564 নাম : কৃষ্ণ বাহাদুৰ বুঢ়াথোকী পিতাৰ নাম : দম্বৰ ঘৰ নং : ৩১৬ বয়স : 58 লিঙ্গ : পুৰুষ	LQW0003282 ফটো উপলব্ধ
565 নাম : দেবি মায়া বুৰাথোকী স্বামীৰ নাম : কৃষ্ণ ঘৰ নং : ৩১৬ বয়স : 53 লিঙ্গ : মহিলা	LQW0003283 ফটো উপলব্ধ	566 নাম : চিতাৰাম ছেত্ৰী পিতাৰ নাম : দম্বৰ ঘৰ নং : ৩১৬ বয়স : 51 লিঙ্গ : পুৰুষ	LQW0003284 ফটো উপলব্ধ	567 নাম : নন্দ বুৰাথোকী পিতাৰ নাম : কৃষ্ণ বাহাদুৰ বুৰাথোকী ঘৰ নং : ৩১৬ বয়স : 33 লিঙ্গ : পুৰুষ	LQW1892702 ফটো উপলব্ধ
568 নাম : বিক্ৰম বসন্ত মাতৃৰ নাম : ৰীতা বসন্ত ঘৰ নং : ৩১৬ বয়স : 31 লিঙ্গ : পুৰুষ	LQW0161075 ফটো উপলব্ধ	569 নাম : বিষ্ণু বুৰাথোকী পিতাৰ নাম : কৃষ্ণ বাহাদুৰ বুৰাথোকী ঘৰ নং : 316 বয়স : 27 লিঙ্গ : পুৰুষ	LQW0520916 ফটো উপলব্ধ	570 নাম : ধনমায়া ছেংদান স্বামীৰ নাম : ধন বাহাদুৰ ঘৰ নং : ৩১৭ বয়স : 71 লিঙ্গ : মহিলা	LQW0003286 ফটো উপলব্ধ

571 নাম : ইন্দ্ৰ চেংদান পিতাৰ নাম: ধান বাহাদুৰ চেংদান ঘৰ নং : 317 বয়স : 57 লিঙ্গ : পুৰুষ	LQW0003287 ফটো উপলব্ধ	572 নাম : নৰ বাহাদুৰ ছেংদান পিতাৰ নাম: ধান বাহাদুৰ ছেংদান ঘৰ নং : 317 বয়স : 49 লিঙ্গ : পুৰুষ	LQW0003288 ফটো উপলব্ধ	573 নাম : কুসুম চেংদান স্বামীৰ নাম: ইন্দ্ৰ চেংদান ঘৰ নং : 317 বয়স : 49 লিঙ্গ : মহিলা	LQW0003289 ফটো উপলব্ধ
574 নাম : নৰো মায়া ছেংদান স্বামীৰ নাম: নৰ বাহাদুৰ ছেংদান ঘৰ নং : 317 বয়স : 46 লিঙ্গ : মহিলা	LQW0003290 ফটো উপলব্ধ	575 নাম : হিকমত তামাং পিতাৰ নাম: নৰ বাহাদুৰ তামাং ঘৰ নং : 317 বয়স : 24 লিঙ্গ : পুৰুষ	XHA0152413 ফটো উপলব্ধ	576 নাম : ভগবতী তামাং পিতাৰ নাম: ইন্দ্ৰ বাহাদুৰ তামাং ঘৰ নং : 317 বয়স : 22 লিঙ্গ : মহিলা	LQW1524016 ফটো উপলব্ধ
577 নাম : খৰ্গ বাহাদুৰ তামাং পিতাৰ নাম: ইন্দ্ৰ বাহাদুৰ তামাং ঘৰ নং : 317 বয়স : 21 লিঙ্গ : পুৰুষ	XHA0103440 ফটো উপলব্ধ	578 নাম : ভীম বাহাদুৰ তামাং পিতাৰ নাম: নৰ বাহাদুৰ তামাং ঘৰ নং : 317 বয়স : 20 লিঙ্গ : পুৰুষ	XHA0047050 ফটো উপলব্ধ	579 নাম : দামোদৰ নেউপানে পিতাৰ নাম: নৰ নাৰায়ণ নেউপানে ঘৰ নং : 317 বয়স : 58 লিঙ্গ : পুৰুষ	LQW0003291 ফটো উপলব্ধ
580 নাম : গোমা দেবী নেউপানে স্বামীৰ নাম: পদ্মা লাল নেউপানে ঘৰ নং : 317 বয়স : 57 লিঙ্গ : মহিলা	LQW0481903 ফটো উপলব্ধ	581 নাম : তিকা দেবী স্বামীৰ নাম: দামোদৰ ঘৰ নং : 317 বয়স : 53 লিঙ্গ : মহিলা	LQW0003292 ফটো উপলব্ধ	582 নাম : সঞ্জীৱ ন্যূপণে পিতাৰ নাম: দামোদৰ ন্যূপণে ঘৰ নং : 317 বয়স : 37 লিঙ্গ : পুৰুষ	LQW1892713 ফটো উপলব্ধ
583 নাম : নমিতা নেউপানে স্বামীৰ নাম: সঞ্জীৱ নেউপানে ঘৰ নং : 319 বয়স : 35 লিঙ্গ : মহিলা	LQW0507830 ফটো উপলব্ধ	584 নাম : দিপক নেউপানে পিতাৰ নাম: দামোদৰ নেউপানে ঘৰ নং : 317 বয়স : 31 লিঙ্গ : পুৰুষ	LQW1893056 ফটো উপলব্ধ	585 নাম : বিকাশ ন্যূপণে পিতাৰ নাম: দামোদৰ ন্যূপণে ঘৰ নং : 317 বয়স : 29 লিঙ্গ : পুৰুষ	LQW0161182 ফটো উপলব্ধ
586 নাম : হিয়ামনি ৰায় স্বামীৰ নাম: বিকাশ নেউপানে ঘৰ নং : 319 বয়স : 24 লিঙ্গ : মহিলা	XHA0091553 ফটো উপলব্ধ	587 নাম : ইতিমায়া তামাং স্বামীৰ নাম: মিন বাহাদুৰ ঘৰ নং : 320 বয়স : 63 লিঙ্গ : মহিলা	LQW0003293 ফটো উপলব্ধ	588 নাম : গোপাল তামাং মাতৃৰ নাম: ইতিমায়া তামাং ঘৰ নং : 320 বয়স : 32 লিঙ্গ : পুৰুষ	LQW0191775 ফটো উপলব্ধ
589 নাম : যোগেশ বড়ো পিতাৰ নাম: গম্ভীৰ বড়ো ঘৰ নং : 320 বয়স : 40 লিঙ্গ : পুৰুষ	LQW0191767 ফটো উপলব্ধ	590 নাম : কনক বৰ্মন পিতাৰ নাম: সৰ্বেশ্বৰ বাৰ্মন ঘৰ নং : 321 বয়স : 55 লিঙ্গ : পুৰুষ	LQW0003296 ফটো উপলব্ধ	591 নাম : চন্দ্ৰ কান্ত বাৰ্মন পিতাৰ নাম: সৰ্বেশ্বৰ বাৰ্মন ঘৰ নং : 321 বয়স : 43 লিঙ্গ : পুৰুষ	LQW0003297 ফটো উপলব্ধ
592 নাম : গোলাপী বৰ্মন স্বামীৰ নাম: কনক ঘৰ নং : 321 বয়স : 38 লিঙ্গ : মহিলা	LQW0003298 ফটো উপলব্ধ	593 নাম : ববিতা বৰ্মন স্বামীৰ নাম: চন্দ্ৰ কান্ত বাৰ্মন ঘৰ নং : 321 বয়স : 37 লিঙ্গ : মহিলা	LQW1893578 ফটো উপলব্ধ	594 নাম : বিনা বাৰ্মন পিতাৰ নাম: কনক বাৰ্মন ঘৰ নং : 321 বয়স : 23 লিঙ্গ : মহিলা	LQW0285122 ফটো উপলব্ধ
595 নাম : পৰাগ বৰ্মন পিতাৰ নাম: কনক বৰ্মন ঘৰ নং : 321 বয়স : 22 লিঙ্গ : পুৰুষ	XHA0159806 ফটো উপলব্ধ	596 নাম : ভবা ৰয় পিতাৰ নাম: মহেন্দ্ৰ ঘৰ নং : 323 বয়স : 60 লিঙ্গ : পুৰুষ	LQW0003299 ফটো উপলব্ধ	597 নাম : অনিমা ৰয় স্বামীৰ নাম: ভবা ঘৰ নং : 323 বয়স : 54 লিঙ্গ : মহিলা	LQW0003300 ফটো উপলব্ধ
598 নাম : পবিত্ৰ ৰয় পিতাৰ নাম: ভবা ঘৰ নং : 323 বয়স : 36 লিঙ্গ : পুৰুষ	LQW6238795 ফটো উপলব্ধ	599 নাম : উমা বন্সেট স্বামীৰ নাম: জ্ঞান বাহাদুৰ ঘৰ নং : 328 বয়স : 58 লিঙ্গ : মহিলা	LQW0003302 ফটো উপলব্ধ	600 নাম : ৰীতা বন্সেট স্বামীৰ নাম: দম্বৰু ঘৰ নং : 328 বয়স : 43 লিঙ্গ : মহিলা	LQW0003303 ফটো উপলব্ধ

601 নাম : প্রহ্লাদ বন্নেট পিতাৰ নাম: জ্ঞান বাহাদুৰ ঘৰ নং : ৩২৪ বয়স : 41 লিঙ্গ : পুৰুষ	LQW0003304 ফটো উপলব্ধ	602 নাম : উদ্ধব বন্নেট পিতাৰ নাম: জ্ঞান বাহাদুৰ ঘৰ নং : ৩২৪ বয়স : 39 লিঙ্গ : পুৰুষ	LQW0003305 ফটো উপলব্ধ	603 নাম : বিকাশ বন্নেট মাতৃৰ নাম: ৰীতা বন্নেট ঘৰ নং : ৩২৪ বয়স : 28 লিঙ্গ : পুৰুষ	LQW0161125 ফটো উপলব্ধ
604 নাম : প্রকাশ বসনত মাতৃৰ নাম: ৰীতা বসনত ঘৰ নং : 324 বয়স : 25 লিঙ্গ : পুৰুষ	LQW1162809 ফটো উপলব্ধ	605 নাম : সিতা দেবী স্বামীৰ নাম: বিকাশ বসনত ঘৰ নং : 324 বয়স : 24 লিঙ্গ : মহিলা	LQW0508754 ফটো উপলব্ধ	606 নাম : ৰঞ্জিতা বসনত মাতৃৰ নাম: ৰীতা বসনত ঘৰ নং : 324 বয়স : 23 লিঙ্গ : মহিলা	LQW1162783 ফটো উপলব্ধ
607 নাম : বুদ্ধমায়া বিশ্বকৰ্মা স্বামীৰ নাম: ইন্দু ঘৰ নং : ৩২৬ক বয়স : 78 লিঙ্গ : মহিলা	LQW6238875 ফটো উপলব্ধ	608 নাম : দল বাহাদুৰ বিশ্বকৰ্মা পিতাৰ নাম: ইন্দু ঘৰ নং : ৩২৬ক বয়স : 58 লিঙ্গ : পুৰুষ	LQW0003306 ফটো উপলব্ধ	609 নাম : গীতা বিশ্বকৰ্মা পিতাৰ নাম: ইন্দু ঘৰ নং : ৩২৬ক বয়স : 48 লিঙ্গ : মহিলা	LQW0003307 ফটো উপলব্ধ
610 নাম : গনেশ পৰাজুলী পিতাৰ নাম: লোকনাথ ঘৰ নং : ৩২৭ বয়স : 81 লিঙ্গ : পুৰুষ	LQW0003308 ফটো উপলব্ধ	611 নাম : গংগামায়া পৰাজুলী স্বামীৰ নাম: গনেশ ঘৰ নং : ৩২৭ বয়স : 76 লিঙ্গ : মহিলা	LQW0003309 ফটো উপলব্ধ	612 নাম : সন্তোষ পৰাজুলী পিতাৰ নাম: গনেশ ঘৰ নং : ৩২৭ বয়স : 50 লিঙ্গ : পুৰুষ	LQW0003310 ফটো উপলব্ধ
613 নাম : লোক মায়া পৰাজুলী স্বামীৰ নাম: সন্তোষ ঘৰ নং : ৩২৭ বয়স : 46 লিঙ্গ : মহিলা	LQW0003311 ফটো উপলব্ধ	614 নাম : বেনু পৰাজুলী পিতাৰ নাম: গনেশ ঘৰ নং : ৩২৭ বয়স : 42 লিঙ্গ : পুৰুষ	LQW0003312 ফটো উপলব্ধ	615 নাম : বেদী পৰাজুলী স্বামীৰ নাম: বেনু ঘৰ নং : ৩২৭ বয়স : 39 লিঙ্গ : মহিলা	LQW0003313 ফটো উপলব্ধ
616 নাম : হেমৰাজ পৰাজুলী পিতাৰ নাম: বেণু পৰাজুলী ঘৰ নং : 327 বয়স : 23 লিঙ্গ : পুৰুষ	LQW0504415 ফটো উপলব্ধ	617 নাম : গনেশ পৰাজুলী পিতাৰ নাম: সন্তোষ পৰাজুলী ঘৰ নং : 327 বয়স : 23 লিঙ্গ : পুৰুষ	XHA0114439 ফটো উপলব্ধ	618 নাম : ভিম পৰাজুলী পিতাৰ নাম: সন্তোষ পৰাজুলী ঘৰ নং : 327 বয়স : 21 লিঙ্গ : পুৰুষ	LQW2008225 ফটো উপলব্ধ
619 নাম : বীৰ বাহাদুৰ বন্নেট পিতাৰ নাম: সোম্বিৰ ঘৰ নং : ৩২৮ বয়স : 73 লিঙ্গ : পুৰুষ	LQW0003314 ফটো উপলব্ধ	620 নাম : হিমাদেবী বন্নেট স্বামীৰ নাম: বীৰ বাহাদুৰ ঘৰ নং : ৩২৮ বয়স : 68 লিঙ্গ : মহিলা	LQW0003315 ফটো উপলব্ধ	621 নাম : বদ্রি বাহাদুৰ বন্নেট পিতাৰ নাম: বীৰ বাহাদুৰ ঘৰ নং : ৩২৮ বয়স : 44 লিঙ্গ : পুৰুষ	LQW0003316 ফটো উপলব্ধ
622 নাম : হিমা বন্নেট স্বামীৰ নাম: বদ্রী ঘৰ নং : ৩২৮ বয়স : 40 লিঙ্গ : মহিলা	LQW0003317 ফটো উপলব্ধ	623 নাম : কৃষ্ণ বন্নেট পিতাৰ নাম: বীৰ ঘৰ নং : ৩২৮ বয়স : 40 লিঙ্গ : পুৰুষ	LQW0003318 ফটো উপলব্ধ	624 নাম : ৰাজু বন্নেট পিতাৰ নাম: বীৰ ঘৰ নং : ৩২৮ বয়স : 38 লিঙ্গ : পুৰুষ	LQW0003320 ফটো উপলব্ধ
625 নাম : গনেশ বন্নেট পিতাৰ নাম: বীৰবাহাদুৰ বন্নেট ঘৰ নং : ৩২৮ বয়স : 33 লিঙ্গ : পুৰুষ	LQW0192526 ফটো উপলব্ধ	626 নাম : মনিষা ছেত্ৰী স্বামীৰ নাম: ৰাজু বন্নেট ঘৰ নং : 328 বয়স : 29 লিঙ্গ : মহিলা	LQW0431296 ফটো উপলব্ধ	627 নাম : বন্দনা ছেত্ৰী স্বামীৰ নাম: গনেশ বসনেত ঘৰ নং : 328 বয়স : 24 লিঙ্গ : মহিলা	LQW0292599 ফটো উপলব্ধ
628 নাম : কৃষ্ণ মনি বন্নেট পিতাৰ নাম: বদ্রী বাহাদুৰ বন্নেট ঘৰ নং : 328 বয়স : 21 লিঙ্গ : মহিলা	XHA0020883 ফটো উপলব্ধ	629 নাম : ৰবিনা বন্নেট পিতাৰ নাম: বদ্রী বাহাদুৰ বন্নেট ঘৰ নং : 328 বয়স : 21 লিঙ্গ : মহিলা	XHA0020933 ফটো উপলব্ধ	630 নাম : নীলমায়া ঢাকাল স্বামীৰ নাম: প্ৰেম ঘৰ নং : ৩২৯ বয়স : 68 লিঙ্গ : মহিলা	LQW0003321 ফটো উপলব্ধ

631 নাম : অশোক কুমাৰ ঢাকাল পিতাৰ নাম: প্ৰেম ঘৰ নং : ৩২৯ বয়স : 42 লিঙ্গ : পুৰুষ	LQW0003322 ফটো উপলব্ধ	632 নাম : জীত ঢাকাল পিতাৰ নাম: প্ৰেম ঘৰ নং : ৩২৯ বয়স : 39 লিঙ্গ : পুৰুষ	LQW0003323 ফটো উপলব্ধ	633 নাম : কৃষ্ণকুং ঢাকাল স্বামীৰ নাম: জিতু ঘৰ নং : ৩২৯ বয়স : 37 লিঙ্গ : মহিলা	LQW0003324 ফটো উপলব্ধ
634 নাম : তুত ঢাকাল পিতাৰ নাম: প্ৰেম ঘৰ নং : ৩২৯ বয়স : 36 লিঙ্গ : পুৰুষ	LQW0003325 ফটো উপলব্ধ	635 নাম : মালতী ঢাকাল স্বামীৰ নাম: টুটু ঢাকাল ঘৰ নং : ৩২৯ বয়স : 32 লিঙ্গ : মহিলা	LQW0161372 ফটো উপলব্ধ	636 নাম : মন বাহাদুৰ ঢাকাল পিতাৰ নাম: ভটাসিং ঘৰ নং : ৩৩১ বয়স : 68 লিঙ্গ : পুৰুষ	LQW0003326 ফটো উপলব্ধ
637 নাম : স্কীনমায়া দেবী স্বামীৰ নাম: মন বাহাদুৰ ঢাকাল ঘৰ নং : ৩৩১ বয়স : 64 লিঙ্গ : মহিলা	LQW0003328 ফটো উপলব্ধ	638 নাম : কুসুম ঢাকাল পিতাৰ নাম: মন বাহাদুৰ ঘৰ নং : ৩৩১ বয়স : 36 লিঙ্গ : মহিলা	LQW0003329 ফটো উপলব্ধ	639 নাম : গিতীকা দেৱী পিতাৰ নাম: মনবাহাদুৰ ঘৰ নং : ৩৩১ বয়স : 31 লিঙ্গ : মহিলা	LQW0193508 ফটো উপলব্ধ
640 নাম : ৰাধিকা কছাৰী স্বামীৰ নাম: সৌমদৌন কছাৰী ঘৰ নং : ৩৩১ বয়স : 30 লিঙ্গ : মহিলা	LQW0160770 ফটো উপলব্ধ	641 নাম : ইন্দ্ৰকুমাৰ ঢাকাল পিতাৰ নাম: মনবাহাদুৰ ঘৰ নং : ৩৩১ বয়স : 30 লিঙ্গ : পুৰুষ	LQW0193557 ফটো উপলব্ধ	642 নাম : বনজিত পাঠক পিতাৰ নাম: লংকেশ্বৰ পাঠক ঘৰ নং : ৩৩১ বয়স : 29 লিঙ্গ : পুৰুষ	LQW0160960 ফটো উপলব্ধ
643 নাম : মীনা দেৱী স্বামীৰ নাম: ইন্দ্ৰ কুমাৰ ধাকল ঘৰ নং : 331 বয়স : 26 লিঙ্গ : মহিলা	LQW1125756 ফটো উপলব্ধ	644 নাম : মনিলাল গুৰুং পিতাৰ নাম: জুম ঘৰ নং : ৩৩২ বয়স : 76 লিঙ্গ : পুৰুষ	LQW0003330 ফটো উপলব্ধ	645 নাম : কুমাৰ গুৰুং পিতাৰ নাম: মনিলাল ঘৰ নং : ৩৩২ বয়স : 46 লিঙ্গ : পুৰুষ	LQW0003331 ফটো উপলব্ধ
646 নাম : শিব গুৰুং পিতাৰ নাম: মনিলাল ঘৰ নং : ৩৩২ বয়স : 40 লিঙ্গ : পুৰুষ	LQW0003332 ফটো উপলব্ধ	647 নাম : পূৰ্ণ গুৰুং পিতাৰ নাম: মনিলাল গুৰুং ঘৰ নং : 332 বয়স : 28 লিঙ্গ : পুৰুষ	LQW1162817 ফটো উপলব্ধ	648 নাম : পদ্মী ৰয় স্বামীৰ নাম: লক্ষেশ্বৰ ঘৰ নং : ৩৩৩ বয়স : 73 লিঙ্গ : মহিলা	LQW0003333 ফটো উপলব্ধ
649 নাম : প্ৰভাত চন্দ্ৰ ৰয় পিতাৰ নাম: লক্ষেশ্বৰ ঘৰ নং : ৩৩৩ বয়স : 55 লিঙ্গ : পুৰুষ	LQW0003334 ফটো উপলব্ধ	650 নাম : তপন ৰয় পিতাৰ নাম: লক্ষেশ্বৰ ঘৰ নং : ৩৩৩ বয়স : 51 লিঙ্গ : পুৰুষ	LQW0003336 ফটো উপলব্ধ	651 নাম : গোবিন্দ ৰয় পিতাৰ নাম: লক্ষেশ্বৰ ঘৰ নং : ৩৩৩ বয়স : 48 লিঙ্গ : পুৰুষ	LQW0003337 ফটো উপলব্ধ
652 নাম : বিনা ৰয় স্বামীৰ নাম: প্ৰভাত ঘৰ নং : ৩৩৩ বয়স : 48 লিঙ্গ : মহিলা	LQW0003338 ফটো উপলব্ধ	653 নাম : গীতাজ্জলি বৰুৱা ৰয় স্বামীৰ নাম: তপন ৰয় ঘৰ নং : ৩৩৩ বয়স : 40 লিঙ্গ : মহিলা	LQW0003339 ফটো উপলব্ধ	654 নাম : চন্দন ৰয় পিতাৰ নাম: লক্ষেশ্বৰ ঘৰ নং : ৩৩৩ বয়স : 38 লিঙ্গ : পুৰুষ	LQW0003340 ফটো উপলব্ধ
655 নাম : জ্যোতীসমান ৰয় পিতাৰ নাম: প্ৰভাত ৰে ঘৰ নং : 333 বয়স : 23 লিঙ্গ : পুৰুষ	LQW1431733 ফটো উপলব্ধ	656 নাম : বিবেক ৰয় পিতাৰ নাম: প্ৰভাত চন্দ্ৰ ৰয় ঘৰ নং : 333 বয়স : 21 লিঙ্গ : পুৰুষ	XHA0007922 ফটো উপলব্ধ	657 নাম : সাবিত্ৰী ৰাশ্চিআৰী স্বামীৰ নাম: ৰবি ঘৰ নং : ৩৩৪ বয়স : 68 লিঙ্গ : মহিলা	LQW0003343 ফটো উপলব্ধ
658 নাম : নাথ্ৰা ৰামছিয়াৰী পিতাৰ নাম: ৰবি ঘৰ নং : ৩৩৪ বয়স : 50 লিঙ্গ : পুৰুষ	LQW0003344 ফটো উপলব্ধ	659 নাম : প্ৰহ্লাদ ৰাশ্চিআৰী পিতাৰ নাম: ৰবি ৰামচিয়াৰী ঘৰ নং : ৩৩৪ বয়স : 46 লিঙ্গ : পুৰুষ	LQW0003345 ফটো উপলব্ধ	660 নাম : ৰেণু ৰামছিয়াৰী স্বামীৰ নাম: নাথ্ৰা ঘৰ নং : ৩৩৪ বয়স : 43 লিঙ্গ : মহিলা	LQW6239276 ফটো উপলব্ধ

661 নাম : বাকেশ কুমাৰ ৰাশ্চিআৰী পিতাৰ নাম: ৰবি ৰাম ৰাশ্চিআৰী ঘৰ নং : ৩৩৪ বয়স : 40 লিঙ্গ : পুৰুষ	LQW6239298 ফটো উপলব্ধ	662 নাম : কেলয়িদ তিৰকী পিতাৰ নাম: বলো তিৰকী ঘৰ নং : ৩৩৪ বয়স : 33 লিঙ্গ : মহিলা	LQW0161042 ফটো উপলব্ধ	663 নাম : বৃধবাৰী ধণৱাল স্বামীৰ নাম: টাৰু ধণৱাল ঘৰ নং : ৩৩৪ বয়স : 32 লিঙ্গ : মহিলা	LQW1893625 ফটো উপলব্ধ
664 নাম : গিতা ৰাশ্চিআৰী স্বামীৰ নাম: বাকেশ কুমাৰ ৰাশ্চিআৰী ঘৰ নং : 334 বয়স : 30 লিঙ্গ : মহিলা	LQW1893023 ফটো উপলব্ধ	665 নাম : জেৱাৰী বসুমতাৰী স্বামীৰ নাম: প্ৰহ্লাড ৰামচিয়াৰী ঘৰ নং : 334 বয়স : 29 লিঙ্গ : মহিলা	LQW1493378 ফটো উপলব্ধ	666 নাম : দৈঠন ৰাশ্চিআৰী পিতাৰ নাম: নাগ্ৰা ৰাশ্চিআৰী ঘৰ নং : 334 বয়স : 22 লিঙ্গ : পুৰুষ	LQW1493352 ফটো উপলব্ধ
667 নাম : দিজু বড়ো পিতাৰ নাম: মুকুট ঘৰ নং : ৩৩৫ বয়স : 60 লিঙ্গ : পুৰুষ	LQW6239301 ফটো উপলব্ধ	668 নাম : ৰেনু বড়ো স্বামীৰ নাম: দিজু ঘৰ নং : ৩৩৫ বয়স : 58 লিঙ্গ : মহিলা	LQW6239312 ফটো উপলব্ধ	669 নাম : ৰাজু ক্ৰ বড়ো পিতাৰ নাম: মুকুট ঘৰ নং : ৩৩৫ বয়স : 48 লিঙ্গ : পুৰুষ	LQW0003346 ফটো উপলব্ধ
670 নাম : পুৰনিমা স্বৰগীয়াৰী স্বামীৰ নাম: ৰাজু ঘৰ নং : ৩৩৫ বয়স : 40 লিঙ্গ : মহিলা	LQW0003347 ফটো উপলব্ধ	# 671 নাম : কেলসিং বড়ো পিতাৰ নাম: দিজু বড়ো ঘৰ নং : 335 বয়স : 25 লিঙ্গ : পুৰুষ	LQW0363366 ফটো উপলব্ধ	672 নাম : ৰামেশী বড়ো পিতাৰ নাম: ৰাজু বড়ো ঘৰ নং : 335 বয়স : 22 লিঙ্গ : মহিলা	LQW1493246 ফটো উপলব্ধ
673 নাম : হিমাশ্ৰী বড়ো পিতাৰ নাম: দিজু বড়ো ঘৰ নং : 335 বয়স : 22 লিঙ্গ : মহিলা	LQW1549237 ফটো উপলব্ধ	674 নাম : চনাম সিং বড়ো পিতাৰ নাম: ৰাজু বড়ো ঘৰ নং : 335 বয়স : 21 লিঙ্গ : পুৰুষ	XHA0051284 ফটো উপলব্ধ	675 নাম : দশমী শৰনীয়া স্বামীৰ নাম: জয়কান্ত ঘৰ নং : ৩৩৬ বয়স : 63 লিঙ্গ : মহিলা	LQW0003350 ফটো উপলব্ধ
676 নাম : তন্তু শৰনীয়া পিতাৰ নাম: জয়কান্ত শৰনীয়া ঘৰ নং : ৩৩৬ বয়স : 44 লিঙ্গ : পুৰুষ	LQW0003351 ফটো উপলব্ধ	677 নাম : চিন্ট শৰনীয়া পিতাৰ নাম: জয়কান্ত ঘৰ নং : ৩৩৬ বয়স : 42 লিঙ্গ : পুৰুষ	LQW0003354 ফটো উপলব্ধ	678 নাম : সবিতা সৰণিয়া স্বামীৰ নাম: ৰণু ঘৰ নং : ৩৩৬ বয়স : 42 লিঙ্গ : মহিলা	LQW0003353 ফটো উপলব্ধ
679 নাম : ৰনু সৰণিয়া পিতাৰ নাম: জয় কান্ত সৰণিয়া ঘৰ নং : ৩৩৬ বয়স : 40 লিঙ্গ : পুৰুষ	LQW0003352 ফটো উপলব্ধ	680 নাম : নমিতা শৰনীয়া পিতাৰ নাম: জয়কান্ত ঘৰ নং : ৩৩৬ বয়স : 39 লিঙ্গ : মহিলা	LQW0003355 ফটো উপলব্ধ	681 নাম : মইনা শৰনীয়া স্বামীৰ নাম: তন্তু শৰনীয়া ঘৰ নং : ৩৩৬ বয়স : 38 লিঙ্গ : মহিলা	LQW0161331 ফটো উপলব্ধ
682 নাম : বক্ৰী শৰনীয়া পিতাৰ নাম: জয়কান্ত শৰনীয়া ঘৰ নং : ৩৩৬ বয়স : 37 লিঙ্গ : মহিলা	LQW1893658 ফটো উপলব্ধ	683 নাম : ভনীতা শৰনীয়া পিতাৰ নাম: জয়কান্ত শৰনীয়া ঘৰ নং : ৩৩৬ বয়স : 34 লিঙ্গ : মহিলা	LQW1893556 ফটো উপলব্ধ	684 নাম : দৈমালু শৰনীয়া পিতাৰ নাম: জয়কান্ত শৰনীয়া ঘৰ নং : ৩৩৬ বয়স : 33 লিঙ্গ : পুৰুষ	LQW1893885 ফটো উপলব্ধ
685 নাম : স্নেহা শৰনীয়া পিতাৰ নাম: জয়কান্ত শৰনীয়া ঘৰ নং : ৩৩৬ বয়স : 32 লিঙ্গ : মহিলা	LQW1893545 ফটো উপলব্ধ	686 নাম : সৌমদৌন কছাৰী পিতাৰ নাম: জয়কান্ত কছাৰী ঘৰ নং : ৩৩৬ বয়স : 31 লিঙ্গ : পুৰুষ	LQW1893874 ফটো উপলব্ধ	687 নাম : জনীতা শৰনীয়া পিতাৰ নাম: জয়কান্ত শৰনীয়া ঘৰ নং : ৩৩৬ বয়স : 30 লিঙ্গ : মহিলা	LQW1893001 ফটো উপলব্ধ
688 নাম : অৱক ডাউন কছাৰী পিতাৰ নাম: জয় কান্ত সৰণিয়া ঘৰ নং : ৩৩৬ বয়স : 30 লিঙ্গ : পুৰুষ	LQW1893896 ফটো উপলব্ধ	689 নাম : সৌভ শৰনীয়া পিতাৰ নাম: ৰনু শৰনীয়া ঘৰ নং : 336 বয়স : 21 লিঙ্গ : পুৰুষ	XHA0109405 ফটো উপলব্ধ	690 নাম : মন্তু সৰণিয়া পিতাৰ নাম: মোহন সৰণিয়া ঘৰ নং : ৩৩৭ বয়স : 50 লিঙ্গ : পুৰুষ	LQW0003356 ফটো উপলব্ধ

691 নাম : জয়না সৰনীয়া পিতাৰ নাম: মনতু সৰনীয়া ঘৰ নং : 337 বয়স : 24 লিঙ্গ : মহিলা	LQW0417154 ফটো উপলব্ধ	692 নাম : সলী টিৰকী পিতাৰ নাম: জোসেফ টিৰকী ঘৰ নং : 308 বয়স : 45 লিঙ্গ : মহিলা	LQW0003360 ফটো উপলব্ধ	693 নাম : জোসেফ টিৰকী পিতাৰ নাম: বোলো টিৰকী ঘৰ নং : 308 বয়স : 43 লিঙ্গ : পুৰুষ	LQW0003359 ফটো উপলব্ধ
694 নাম : আব্রাহাম তিৰকী পিতাৰ নাম: গোলো টিৰকী ঘৰ নং : 308 বয়স : 42 লিঙ্গ : পুৰুষ	LQW0003361 ফটো উপলব্ধ	695 নাম : সকেনা টিৰকী স্বামীৰ নাম: আব্রাহাম টিৰকী ঘৰ নং : 308 বয়স : 39 লিঙ্গ : মহিলা	LQW1893681 ফটো উপলব্ধ	696 নাম : পিত্ৰেশ ওৰাং অন্যান্য: আব্রাহাম টিৰকী ঘৰ নং : 338 বয়স : 36 লিঙ্গ : পুৰুষ	XHA0163287 ফটো উপলব্ধ
697 নাম : লক্ষেশ্বৰ পাঠক পিতাৰ নাম: হৰি ঘৰ নং : 380 বয়স : 51 লিঙ্গ : পুৰুষ	LQW0003363 ফটো উপলব্ধ	698 নাম : ধৰিত্ৰী পাঠক স্বামীৰ নাম: লক্ষেশ্বৰ ঘৰ নং : 380 বয়স : 45 লিঙ্গ : মহিলা	LQW0003364 ফটো উপলব্ধ	699 নাম : কন্দৰ্প পাঠক পিতাৰ নাম: লক্ষেশ্বৰ পাঠক ঘৰ নং : 340 বয়স : 31 লিঙ্গ : পুৰুষ	LQW1127885 ফটো উপলব্ধ
700 নাম : সুবৰ্ণ পাঠক পিতাৰ নাম: লক্ষেশ্বৰ পাঠক ঘৰ নং : 340 বয়স : 25 লিঙ্গ : পুৰুষ	LQW0421941 ফটো উপলব্ধ	701 নাম : গিৰিবালা ৰয় স্বামীৰ নাম: ধনপতি ৰয় ঘৰ নং : 381 বয়স : 72 লিঙ্গ : মহিলা	LQW0003365 ফটো উপলব্ধ	702 নাম : পুলেন পাঠক পিতাৰ নাম: হৰি ঘৰ নং : 381 বয়স : 59 লিঙ্গ : পুৰুষ	LQW0003366 ফটো উপলব্ধ
703 নাম : অন কৰ্মকাৰ স্বামীৰ নাম: মংগল কৰ্মকাৰ ঘৰ নং : 381 বয়স : 54 লিঙ্গ : মহিলা	LQW0160804 ফটো উপলব্ধ	704 নাম : পখিলা পাঠক স্বামীৰ নাম: পুলেন ঘৰ নং : 381 বয়স : 53 লিঙ্গ : মহিলা	LQW6239538 ফটো উপলব্ধ	705 নাম : বিলাগি উৰাঙ স্বামীৰ নাম: ৰতিয়া উৰাং ঘৰ নং : 381 বয়স : 43 লিঙ্গ : মহিলা	LQW0003367 ফটো উপলব্ধ
706 নাম : সবিতা পাঠক পিতাৰ নাম: পুলেন পাঠক ঘৰ নং : 381 বয়স : 38 লিঙ্গ : মহিলা	LQW0003370 ফটো উপলব্ধ	707 নাম : চানিয়া পাঠক স্বামীৰ নাম: হিতেশ পাঠক ঘৰ নং : 381 বয়স : 37 লিঙ্গ : মহিলা	LQW0003371 ফটো উপলব্ধ	708 নাম : হিতেশ পাঠক পিতাৰ নাম: পুলেন পাঠক ঘৰ নং : 381 বয়স : 37 লিঙ্গ : পুৰুষ	LQW0003372 ফটো উপলব্ধ
709 নাম : জয়া বৰো পাঠক স্বামীৰ নাম: পৰেশ পাঠক ঘৰ নং : 381 বয়স : 34 লিঙ্গ : মহিলা	LQW0003373 ফটো উপলব্ধ	710 নাম : সঙগীতা পাঠক স্বামীৰ নাম: মদন পাঠক ঘৰ নং : 381 বয়স : 32 লিঙ্গ : মহিলা	LQW0003374 ফটো উপলব্ধ	711 নাম : জিউতি উৰাং পিতাৰ নাম: ৰাতিয়া উৰাং ঘৰ নং : 381 বয়স : 30 লিঙ্গ : মহিলা	LQW0160861 ফটো উপলব্ধ
712 নাম : বামচন্দ্র কৰ্মকাৰ পিতাৰ নাম: মংগল কৰ্মকাৰ ঘৰ নং : 381 বয়স : 27 লিঙ্গ : পুৰুষ	LQW0161141 ফটো উপলব্ধ	713 নাম : পীত্ৰী উৰংগ পিতাৰ নাম: ৰতিয়া উৰংগ ঘৰ নং : 341 বয়স : 25 লিঙ্গ : মহিলা	LQW0416917 ফটো উপলব্ধ	714 নাম : মংগল কৰ্মকাৰ অন্যান্য: পুলেন পাঠক ঘৰ নং : 381 বয়স : 62 লিঙ্গ : পুৰুষ	LQW0003375 ফটো উপলব্ধ
715 নাম : ৰতিয়া উৰাং পিতাৰ নাম: হাওৰা উৰাঙ ঘৰ নং : 381 বয়স : 57 লিঙ্গ : পুৰুষ	LQW0003377 ফটো উপলব্ধ	716 নাম : জয় বসুমতাৰী পিতাৰ নাম: গৈৰো ঘৰ নং : 382 বয়স : 88 লিঙ্গ : পুৰুষ	LQW0003378 ফটো উপলব্ধ	717 নাম : আনন্দ বসুমতাৰী পিতাৰ নাম: মনলা বসুমতাৰী ঘৰ নং : 382 বয়স : 82 লিঙ্গ : পুৰুষ	LQW0003380 ফটো উপলব্ধ
718 নাম : বামেশ্বৰ বসুমতাৰী পিতাৰ নাম: প্ৰবেশ্বৰ ঘৰ নং : 382 বয়স : 78 লিঙ্গ : পুৰুষ	LQW0003379 ফটো উপলব্ধ	719 নাম : মৃদল বড়ো পিতাৰ নাম: বনুবা ঘৰ নং : 382 বয়স : 73 লিঙ্গ : পুৰুষ	LQW0003382 ফটো উপলব্ধ	720 নাম : ৰমাল বৰো অন্যান্য: বসুজয় বড়ো ঘৰ নং : 342 বয়স : 73 লিঙ্গ : পুৰুষ	XHA0115857 ফটো উপলব্ধ

721 নাম : লগনী বচুমতাৰী স্বামীৰ নাম: বামেশ্বৰ ঘৰ নং : ৩৪২ বয়স : 70 লিঙ্গ : মহিলা	LQW0003383 ফটো উপলব্ধ	722 নাম : আচিনী বসুমতাৰী পিতাৰ নাম: কদে ঘৰ নং : ৩৪২ বয়স : 64 লিঙ্গ : মহিলা	LQW0195057 ফটো উপলব্ধ	723 নাম : জাৰসিং স্বৰ্গীয়াৰী পিতাৰ নাম: পোলা স্বৰ্গীয়াৰী ঘৰ নং : 342 বয়স : 62 লিঙ্গ : মহিলা	LQW0195099 ফটো উপলব্ধ
724 নাম : বমন বসুমতাৰী পিতাৰ নাম: বাবু ঘৰ নং : ৩৪২ বয়স : 60 লিঙ্গ : পুৰুষ	LQW0195107 ফটো উপলব্ধ	725 নাম : কলি বড়ো স্বামীৰ নাম: মুদুল ঘৰ নং : ৩৪২ বয়স : 60 লিঙ্গ : মহিলা	LQW0003384 ফটো উপলব্ধ	726 নাম : দাবাতি বসুমতাৰী স্বামীৰ নাম: জয় ঘৰ নং : ৩৪২ বয়স : 58 লিঙ্গ : মহিলা	LQW0003386 ফটো উপলব্ধ
727 নাম : বেনু বসুমতাৰী স্বামীৰ নাম: দ্বিপেন ঘৰ নং : ৩৪২ বয়স : 58 লিঙ্গ : মহিলা	LQW0003387 ফটো উপলব্ধ	728 নাম : ফেবিন বড়ো পিতাৰ নাম: নিদন বড়ো ঘৰ নং : 342 বয়স : 54 লিঙ্গ : পুৰুষ	LQW0425462 ফটো উপলব্ধ	729 নাম : খেবজুং ব্ৰহ্ম পিতাৰ নাম: আচিম ঘৰ নং : ৩৪২ বয়স : 53 লিঙ্গ : পুৰুষ	LQW0003388 ফটো উপলব্ধ
730 নাম : দিপক বামছিয়াৰী পিতাৰ নাম: আজাদা ঘৰ নং : ৩৪২ বয়স : 53 লিঙ্গ : পুৰুষ	LQW0003389 ফটো উপলব্ধ	731 নাম : লংঘে বড়ো পিতাৰ নাম: লোকনাথ ঘৰ নং : 342 বয়স : 53 লিঙ্গ : পুৰুষ	LQW0003421 ফটো উপলব্ধ	732 নাম : রানি বসুমতাৰী স্বামীৰ নাম: পূৰ্ণ ঘৰ নং : ৩৪২ বয়স : 52 লিঙ্গ : মহিলা	LQW0003400 ফটো উপলব্ধ
733 নাম : কমল বসুমতাৰী পিতাৰ নাম: আনন্দ ঘৰ নং : ৩৪২ বয়স : 49 লিঙ্গ : পুৰুষ	LQW0003390 ফটো উপলব্ধ	734 নাম : ববেন নাৰ্জাৰী পিতাৰ নাম: উদলী ঘৰ নং : ৩৪২ বয়স : 49 লিঙ্গ : পুৰুষ	LQW0195149 ফটো উপলব্ধ	735 নাম : দাবলা বসুমতাৰী পিতাৰ নাম: দৰ্ধিৰাম ঘৰ নং : ৩৪২ বয়স : 48 লিঙ্গ : পুৰুষ	LQW0003392 ফটো উপলব্ধ
736 নাম : পবিত্ৰ বড়ো পিতাৰ নাম: ভোজমোহন ঘৰ নং : ৩৪২ বয়স : 48 লিঙ্গ : পুৰুষ	LQW0003393 ফটো উপলব্ধ	737 নাম : মাধব মুছাহাৰী পিতাৰ নাম: চণ্ডী ঘৰ নং : ৩৪২ বয়স : 48 লিঙ্গ : পুৰুষ	LQW0003394 ফটো উপলব্ধ	738 নাম : সমৰ বসুমতাৰী পিতাৰ নাম: আনন্দ বসুমতাৰী ঘৰ নং : 342 বয়স : 48 লিঙ্গ : পুৰুষ	LQW0003531 ফটো উপলব্ধ
739 নাম : দিপালী বামছিয়াৰী স্বামীৰ নাম: দিপক ঘৰ নং : ৩৪২ বয়স : 46 লিঙ্গ : মহিলা	LQW0003395 ফটো উপলব্ধ	740 নাম : পূৰ্ণ বসুমতাৰী পিতাৰ নাম: খান্দাই ঘৰ নং : ৩৪২ বয়স : 46 লিঙ্গ : পুৰুষ	LQW0003391 ফটো উপলব্ধ	741 নাম : মিনতি নাৰ্জাৰী পিতাৰ নাম: খংফা নাৰ্জাৰী ঘৰ নং : 342 বয়স : 46 লিঙ্গ : মহিলা	XHA0125807 ফটো উপলব্ধ
742 নাম : জাতি ব্ৰহ্ম স্বামীৰ নাম: খেবজুং ঘৰ নং : ৩৪২ বয়স : 45 লিঙ্গ : মহিলা	LQW0003396 ফটো উপলব্ধ	743 নাম : বেঞ্জামিন বসুমতাৰী পিতাৰ নাম: বিবেক ঘৰ নং : ৩৪২ বয়স : 45 লিঙ্গ : পুৰুষ	LQW0195156 ফটো উপলব্ধ	744 নাম : ললিতা বড়ো স্বামীৰ নাম: ফেবিন বড়ো ঘৰ নং : 342 বয়স : 45 লিঙ্গ : মহিলা	LQW0425488 ফটো উপলব্ধ
745 নাম : মতীন বসুমতাৰী পিতাৰ নাম: বামোঁন বসুমতাৰী ঘৰ নং : 342 বয়স : 44 লিঙ্গ : পুৰুষ	LQW1892984 ফটো উপলব্ধ	746 নাম : প্ৰদীপ বড়ো পিতাৰ নাম: অন্তলা বড়ো ঘৰ নং : ৩৪২ বয়স : 43 লিঙ্গ : পুৰুষ	LQW0195198 ফটো উপলব্ধ	747 নাম : মৈত্ৰে বসুমতাৰী স্বামীৰ নাম: কমল ঘৰ নং : ৩৪২ বয়স : 43 লিঙ্গ : মহিলা	LQW6239663 ফটো উপলব্ধ
748 নাম : রবী বচুমতাৰী মাতৃৰ নাম: খিগেন বচুমতাৰী ঘৰ নং : ৩৪২ বয়স : 43 লিঙ্গ : মহিলা	LQW1893830 ফটো উপলব্ধ	749 নাম : মায়া মুছাহাৰী স্বামীৰ নাম: মাধব ঘৰ নং : ৩৪২ বয়স : 43 লিঙ্গ : মহিলা	LQW0003397 ফটো উপলব্ধ	750 নাম : উদাং বড়ো পিতাৰ নাম: লাউগা ঘৰ নং : ৩৪২ বয়স : 43 লিঙ্গ : পুৰুষ	LQW0003398 ফটো উপলব্ধ

751 নাম : অনিমা বসুমতাৰী স্বামীৰ নাম: দাৰ্বলা ঘৰ নং : ৩৪২ বয়স : 43 লিঙ্গ : মহিলা	LQW0003399 ফটো উপলব্ধ	752 নাম : মনেশ্বৰ বসুমতাৰী পিতাৰ নাম: বামেশ্বৰ ঘৰ নং : ৩৪২ বয়স : 43 লিঙ্গ : পুৰুষ	LQW0003401 ফটো উপলব্ধ	753 নাম : জুন নাৰ্জাৰি স্বামীৰ নাম: বৰেন নাৰ্জাৰি ঘৰ নং : 342 বয়স : 43 লিঙ্গ : মহিলা	LQW0417055 ফটো উপলব্ধ
754 নাম : মনজ বড়ো স্বামীৰ নাম: প্ৰদীপ বড়ো ঘৰ নং : ৩৪২ বয়স : 43 লিঙ্গ : মহিলা	LQW0481655 ফটো উপলব্ধ	755 নাম : বমিলা বড়ো স্বামীৰ নাম: পবিত্ৰ ঘৰ নং : ৩৪২ বয়স : 42 লিঙ্গ : মহিলা	LQW0003402 ফটো উপলব্ধ	756 নাম : বিজুলি বসুমতাৰী স্বামীৰ নাম: আনন্দ বসুমতাৰী ঘৰ নং : 342 বয়স : 42 লিঙ্গ : মহিলা	LQW1163773 ফটো উপলব্ধ
757 নাম : লেবশী বড়ো স্বামীৰ নাম: উদাং ঘৰ নং : ৩৪২ বয়স : 40 লিঙ্গ : মহিলা	LQW0003403 ফটো উপলব্ধ	758 নাম : বুটি বসুমতাৰী স্বামীৰ নাম: মনেশ্বৰ বসুমতাৰী ঘৰ নং : ৩৪২ বয়স : 40 লিঙ্গ : মহিলা	LQW0003404 ফটো উপলব্ধ	759 নাম : অঞ্জনা বসুমতাৰী পিতাৰ নাম: জয় ঘৰ নং : ৩৪২ বয়স : 39 লিঙ্গ : মহিলা	LQW0195248 ফটো উপলব্ধ
760 নাম : বুবিলা বড়ো পিতাৰ নাম: বমেশ বড়ো ঘৰ নং : ৩৪২ বয়স : 39 লিঙ্গ : পুৰুষ	LQW1892962 ফটো উপলব্ধ	761 নাম : ধনাৰাম স্বৰ্গীয়াৰী পিতাৰ নাম: মনি স্বৰ্গীয়াৰী ঘৰ নং : 342 বয়স : 38 লিঙ্গ : পুৰুষ	LQW6241265 ফটো উপলব্ধ	762 নাম : সশিলা মুছাহাৰী স্বামীৰ নাম: চন্দ্ৰ মুছাহাৰী ঘৰ নং : ৩৪২ বয়স : 37 লিঙ্গ : মহিলা	LQW1893352 ফটো উপলব্ধ
763 নাম : সঞ্জীৱ বসুমতাৰী পিতাৰ নাম: দ্বিপেন ঘৰ নং : ৩৪২ বয়স : 37 লিঙ্গ : পুৰুষ	LQW0003406 ফটো উপলব্ধ	764 নাম : পুনম বসুমতাৰী পিতাৰ নাম: মতীন বসুমতাৰী ঘৰ নং : ৩৪২ বয়স : 37 লিঙ্গ : মহিলা	LQW1893250 ফটো উপলব্ধ	765 নাম : অঞ্চনা দৈমাৰী স্বামীৰ নাম: দিনোনাট দৈমাৰী ঘৰ নং : 342 বয়স : 37 লিঙ্গ : মহিলা	LQW0504043 ফটো উপলব্ধ
766 নাম : জেতুকী স্বৰ্গীয়াৰী স্বামীৰ নাম: ধনাৰাম স্বৰ্গীয়াৰী ঘৰ নং : ৩৪২ বয়স : 36 লিঙ্গ : মহিলা	LQW1893307 ফটো উপলব্ধ	767 নাম : মনিকা বড়ো পিতাৰ নাম: মৃদুল বড়ো ঘৰ নং : ৩৪২ বয়স : 36 লিঙ্গ : মহিলা	LQW0195289 ফটো উপলব্ধ	768 নাম : পুনম বসুমতাৰী স্বামীৰ নাম: মতীন বসুমতাৰী ঘৰ নং : 342 বয়স : 36 লিঙ্গ : মহিলা	LQW0286799 ফটো উপলব্ধ
769 নাম : বিমা বসুমতাৰী পিতাৰ নাম: বাঁমুন ঘৰ নং : ৩৪২ বয়স : 35 লিঙ্গ : মহিলা	LQW0195339 ফটো উপলব্ধ	770 নাম : বাৰদৈ বড়ো স্বামীৰ নাম: বত্ৰেশ্বৰ বড়ো ঘৰ নং : ৩৪২ বয়স : 35 লিঙ্গ : মহিলা	LQW0195347 ফটো উপলব্ধ	771 নাম : বাঞ্জলী বসুমতাৰী স্বামীৰ নাম: বাৰ্বি বসুমতাৰী ঘৰ নং : ৩৪২ বয়স : 35 লিঙ্গ : মহিলা	LQW1893272 ফটো উপলব্ধ
772 নাম : নোমী বড়ো স্বামীৰ নাম: বুদ্ধ বড়ো ঘৰ নং : ৩৪২ বয়স : 35 লিঙ্গ : মহিলা	LQW1893330 ফটো উপলব্ধ	773 নাম : সনজিৱ বড়ো পিতাৰ নাম: মৃদুল বড়ো ঘৰ নং : ৩৪২ বয়স : 35 লিঙ্গ : পুৰুষ	LQW0195396 ফটো উপলব্ধ	774 নাম : অনিলা বসুমতাৰী স্বামীৰ নাম: সঞ্জীৱ বসুমতাৰী ঘৰ নং : ৩৪২ বয়স : 34 লিঙ্গ : মহিলা	LQW1893454 ফটো উপলব্ধ
775 নাম : মোনজ বড়ো পিতাৰ নাম: পবিত্ৰ বড়ো ঘৰ নং : ৩৪২ বয়স : 34 লিঙ্গ : পুৰুষ	LQW1893841 ফটো উপলব্ধ	776 নাম : সোৰন মুছাহাৰী পিতাৰ নাম: নাগেন মুছাহাৰী ঘৰ নং : ৩৪২ বয়স : 34 লিঙ্গ : পুৰুষ	LQW1893852 ফটো উপলব্ধ	777 নাম : সবিতা ব্ৰহ্ম স্বামীৰ নাম: মহন্ত ঘৰ নং : ৩৪২ বয়স : 34 লিঙ্গ : মহিলা	LQW0195388 ফটো উপলব্ধ
778 নাম : পবিন বড়ো পিতাৰ নাম: মৃদুল বড়ো ঘৰ নং : ৩৪২ বয়স : 34 লিঙ্গ : পুৰুষ	LQW0195438 ফটো উপলব্ধ	779 নাম : জনাকী ব্ৰহ্ম স্বামীৰ নাম: সন্তোষ ব্ৰহ্ম ঘৰ নং : ৩৪২ বয়স : 33 লিঙ্গ : মহিলা	LQW1893238 ফটো উপলব্ধ	780 নাম : বুদ্ধ বড়ো পিতাৰ নাম: বিক্ৰম বড়ো ঘৰ নং : ৩৪২ বয়স : 33 লিঙ্গ : পুৰুষ	LQW1892597 ফটো উপলব্ধ

781 নাম : ইংগ্ৰাজ বড়ো পিতাৰ নাম: বিক্রম বড়ো ঘৰ নং : ৩৪২ বয়স : 33 লিঙ্গ : পুৰুষ	LQW1892600 ফটো উপলব্ধ	782 নাম : বাতেশ্বৰ বড়ো পিতাৰ নাম: পোবিত বড়ো ঘৰ নং : ৩৪২ বয়স : 33 লিঙ্গ : পুৰুষ	LQW1892826 ফটো উপলব্ধ	783 নাম : লাউমী বড়ো স্বামীৰ নাম: লংহৈ ঘৰ নং : 342 বয়স : 33 লিঙ্গ : মহিলা	LQW0003413 ফটো উপলব্ধ
784 নাম : জোহোন মুছাহাৰী পিতাৰ নাম: বাৰ্জেন মুছাহাৰী ঘৰ নং : ৩৪২ বয়স : 33 লিঙ্গ : পুৰুষ	LQW0195446 ফটো উপলব্ধ	785 নাম : বাতেশ্বৰ বড়ো পিতাৰ নাম: বাবুল বড়ো ঘৰ নং : ৩৪২ বয়স : 32 লিঙ্গ : পুৰুষ	LQW0195479 ফটো উপলব্ধ	786 নাম : থানেশ্বৰ বসুমতাৰী পিতাৰ নাম: লোটিয়া বসুমতাৰী ঘৰ নং : 342 বয়স : 32 লিঙ্গ : পুৰুষ	LQW0436600 ফটো উপলব্ধ
787 নাম : সুমালি বসুমতাৰী স্বামীৰ নাম: গেন্দা বসুমতাৰী ঘৰ নং : 342 বয়স : 32 লিঙ্গ : মহিলা	LQW0431692 ফটো উপলব্ধ	788 নাম : চুলেন বসুমতাৰী পিতাৰ নাম: গংগা বসুমতাৰী ঘৰ নং : ৩৪২ বয়স : 31 লিঙ্গ : পুৰুষ	LQW0195495 ফটো উপলব্ধ	789 নাম : প্ৰফুল্ল স্বৰ্গীয়াৰী মাতৃৰ নাম: সম্বাৰ ঘৰ নং : ৩৪২ বয়স : 31 লিঙ্গ : পুৰুষ	LQW0195529 ফটো উপলব্ধ
790 নাম : বড়োসা বসুমতাৰী পিতাৰ নাম: কামাল বসুমতাৰী ঘৰ নং : 342 বয়স : 31 লিঙ্গ : পুৰুষ	LQW0423145 ফটো উপলব্ধ	791 নাম : সুমালি বসুমতাৰী স্বামীৰ নাম: গেন্দা বসুমতাৰী ঘৰ নং : 342 বয়স : 31 লিঙ্গ : মহিলা	LQW1470046 ফটো উপলব্ধ	792 নাম : মাইনাও বসুমতাৰী পিতাৰ নাম: পলেন বসুমতাৰী ঘৰ নং : ৩৪২ বয়স : 30 লিঙ্গ : মহিলা	LQW0195537 ফটো উপলব্ধ
793 নাম : চুমগৰ বড়ো পিতাৰ নাম: গবিন বড়ো ঘৰ নং : ৩৪২ বয়স : 30 লিঙ্গ : পুৰুষ	LQW0195578 ফটো উপলব্ধ	794 নাম : ববীন বড়ো পিতাৰ নাম: মদুল বড়ো ঘৰ নং : ৩৪২ বয়স : 30 লিঙ্গ : পুৰুষ	LQW0195586 ফটো উপলব্ধ	795 নাম : মিজিং বড়ো পিতাৰ নাম: শনিৰাম বড়ো ঘৰ নং : ৩৪২ বয়স : 30 লিঙ্গ : পুৰুষ	LQW0195628 ফটো উপলব্ধ
796 নাম : নহো মুছাহাৰী পিতাৰ নাম: বগেন ঘৰ নং : ৩৪২ বয়স : 30 লিঙ্গ : পুৰুষ	LQW0195636 ফটো উপলব্ধ	797 নাম : বিশ্ব বড়ো পিতাৰ নাম: বোদ্ৰা বড়ো ঘৰ নং : ৩৪২ বয়স : 30 লিঙ্গ : পুৰুষ	LQW1893078 ফটো উপলব্ধ	798 নাম : জুৰে বসুমতাৰী পিতাৰ নাম: লোহিত বসুমতাৰী ঘৰ নং : ৩৪২ বয়স : 30 লিঙ্গ : পুৰুষ	LQW1893034 ফটো উপলব্ধ
799 নাম : জন স্বৰ্গীয়াৰী পিতাৰ নাম: প্ৰফুল্ল ঘৰ নং : ৩৪২ বয়স : 29 লিঙ্গ : মহিলা	LQW0195719 ফটো উপলব্ধ	800 নাম : পুংকৰ ব্ৰহ্ম পিতাৰ নাম: খেবজং ব্ৰহ্ম ঘৰ নং : ৩৪২ বয়স : 29 লিঙ্গ : পুৰুষ	LQW0195727 ফটো উপলব্ধ	801 নাম : কিশোৰ বড়ো পিতাৰ নাম: বদ্ৰা বড়ো ঘৰ নং : ৩৪২ বয়স : 29 লিঙ্গ : পুৰুষ	LQW0195768 ফটো উপলব্ধ
# 802 নাম : মৰমী বড়ো স্বামীৰ নাম: মনজ বড়ো ঘৰ নং : 342 বয়স : 29 লিঙ্গ : মহিলা	LQW0424713 ফটো উপলব্ধ	803 নাম : অঞ্জলী বসুমতাৰী বড়ো স্বামীৰ নাম: কৃষ্ণা বড়ো ঘৰ নং : 342 বয়স : 29 লিঙ্গ : মহিলা	LQW0419317 ফটো উপলব্ধ	804 নাম : সমখোৰ বসুমতাৰী পিতাৰ নাম: বামেশ্বৰ বসুমতাৰী ঘৰ নং : 342 বয়স : 29 লিঙ্গ : পুৰুষ	LQW0286997 ফটো উপলব্ধ
805 নাম : জৌংথী ব্ৰহ্ম পিতাৰ নাম: লগাই ঘৰ নং : ৩৪২ বয়স : 28 লিঙ্গ : মহিলা	LQW0195818 ফটো উপলব্ধ	806 নাম : ডেইজি স্বৰ্গীয়াৰী পিতাৰ নাম: নিস্কম স্বৰ্গীয়াৰী ঘৰ নং : 342 বয়স : 28 লিঙ্গ : মহিলা	LQW0426445 ফটো উপলব্ধ	807 নাম : বানী গয়াৰী বড়ো স্বামীৰ নাম: বাতেশ্বৰ বড়ো ঘৰ নং : 342 বয়স : 28 লিঙ্গ : মহিলা	LQW2017564 ফটো উপলব্ধ
808 নাম : মানসী গয়াৰী পিতাৰ নাম: দৈখুন ঘৰ নং : ৩৪২ বয়স : 27 লিঙ্গ : মহিলা	LQW0195859 ফটো উপলব্ধ	809 নাম : বাঞ্জয় বড়ো পিতাৰ নাম: বমাল বড়ো ঘৰ নং : 342 বয়স : 27 লিঙ্গ : পুৰুষ	LQW0492926 ফটো উপলব্ধ	810 নাম : লীনা স্বৰ্গীয়াৰী স্বামীৰ নাম: সমখোৰ স্বৰ্গীয়াৰী ঘৰ নং : 342 বয়স : 27 লিঙ্গ : মহিলা	LQW1544238 ফটো উপলব্ধ

811 নাম : চিমসন মুচাহাৰী পিতাৰ নাম: বৰ্গীন ঘৰ নং : 342 বয়স : 26 লিঙ্গ : পুৰুষ	LQW0195735 ফটো উপলব্ধ	812 নাম : মৈদংগ বৰো স্বামীৰ নাম: সঞ্জীৱ বৰো ঘৰ নং : 342 বয়স : 26 লিঙ্গ : মহিলা	LQW0429050 ফটো উপলব্ধ	813 নাম : স্নিতা মুচাহাৰী স্বামীৰ নাম: জইন মুচাহাৰী ঘৰ নং : 342 বয়স : 26 লিঙ্গ : মহিলা	LQW0420190 ফটো উপলব্ধ
814 নাম : দপ্তৰংগ শূৰ্গীয়াৰী পিতাৰ নাম: নিজম শূৰ্গীয়াৰী ঘৰ নং : 342 বয়স : 26 লিঙ্গ : পুৰুষ	LQW0425082 ফটো উপলব্ধ	815 নাম : ফিলিপ বসুমতাৰী পিতাৰ নাম: লোহিত বসুমতাৰী ঘৰ নং : 342 বয়স : 26 লিঙ্গ : পুৰুষ	LQW1893045 ফটো উপলব্ধ	816 নাম : সুনীৰাম বড়ো পিতাৰ নাম: উদাং বড়ো ঘৰ নং : 342 বয়স : 25 লিঙ্গ : পুৰুষ	LQW0436071 ফটো উপলব্ধ
817 নাম : দুফাং বড়ো পিতাৰ নাম: সুনী ৰাম বড়ো ঘৰ নং : 342 বয়স : 25 লিঙ্গ : পুৰুষ	LQW0426288 ফটো উপলব্ধ	818 নাম : জেনিমা গোয়াৰী পিতাৰ নাম: লম্বা গোয়াৰী ঘৰ নং : 342 বয়স : 25 লিঙ্গ : মহিলা	LQW0428250 ফটো উপলব্ধ	819 নাম : জিৰিনা বসুমতাৰী পিতাৰ নাম: গংগী বসুমতাৰী ঘৰ নং : 342 বয়স : 25 লিঙ্গ : মহিলা	LQW0420562 ফটো উপলব্ধ
820 নাম : চান্দিদনি বসুমতাৰী পিতাৰ নাম: কামলি বসুমতাৰী ঘৰ নং : 342 বয়স : 25 লিঙ্গ : মহিলা	LQW0416800 ফটো উপলব্ধ	821 নাম : মহীমা উজ্বিৰ পিতাৰ নাম: গোপী উজ্বিৰ ঘৰ নং : 342 বয়স : 25 লিঙ্গ : মহিলা	LQW0420414 ফটো উপলব্ধ	822 নাম : সমখোৰ শূৰ্গীয়াৰী পিতাৰ নাম: সম্বাৰ শূৰ্গীয়াৰী ঘৰ নং : 342 বয়স : 25 লিঙ্গ : পুৰুষ	LQW0418764 ফটো উপলব্ধ
823 নাম : মহিমা বসুমতাৰী পিতাৰ নাম: মাৰ্কুশ বসুমতাৰী ঘৰ নং : 342 বয়স : 25 লিঙ্গ : মহিলা	LQW0493155 ফটো উপলব্ধ	824 নাম : সনদেব বড়ো পিতাৰ নাম: পিৰিজি বড়ো ঘৰ নং : 342 বয়স : 25 লিঙ্গ : পুৰুষ	LQW0287680 ফটো উপলব্ধ	825 নাম : লাওগা ৰামচিআৰী পিতাৰ নাম: দিপক ৰামচিআৰী ঘৰ নং : 342 বয়স : 25 লিঙ্গ : পুৰুষ	LQW1463934 ফটো উপলব্ধ
826 নাম : স্ক্ৰেসৰ বড়ো পিতাৰ নাম: বিক্রম ঘৰ নং : 342 বয়স : 25 লিঙ্গ : পুৰুষ	LQW0426239 ফটো উপলব্ধ	827 নাম : মৈখৰম ব্ৰহ্ম পিতাৰ নাম: জয়সিং ব্ৰহ্ম ঘৰ নং : 342 বয়স : 25 লিঙ্গ : পুৰুষ	XHA0041178 ফটো উপলব্ধ	828 নাম : মৰমী বড়ো পিতাৰ নাম: ডাবা ৰাম বড়ো ঘৰ নং : 342 বয়স : 25 লিঙ্গ : মহিলা	LQW0416495 ফটো উপলব্ধ
829 নাম : ৰাজ বসুমতাৰী পিতাৰ নাম: দীৰাসিং বসুমতাৰী ঘৰ নং : 342 বয়স : 25 লিঙ্গ : পুৰুষ	XHA0131250 ফটো উপলব্ধ	830 নাম : বীৰঞ্জয় মুচাহাৰী পিতাৰ নাম: নৰো মুচাহাৰী ঘৰ নং : 342 বয়স : 24 লিঙ্গ : পুৰুষ	LQW0479881 ফটো উপলব্ধ	831 নাম : অনজীমা বড়ো স্বামীৰ নাম: ৰাজিৱ বড়ো ঘৰ নং : 342 বয়স : 24 লিঙ্গ : মহিলা	LQW0497529 ফটো উপলব্ধ
832 নাম : জিতু বড়ো পিতাৰ নাম: প্ৰদীপ বড়ো ঘৰ নং : 342 বয়স : 24 লিঙ্গ : পুৰুষ	LQW0508168 ফটো উপলব্ধ	833 নাম : ৰছনা বড়ো স্বামীৰ নাম: দুফাং বড়ো ঘৰ নং : 342 বয়স : 24 লিঙ্গ : মহিলা	LQW1120328 ফটো উপলব্ধ	834 নাম : মুঞ্জো নাৰ্জাৰী স্বামীৰ নাম: মাসোৰ নাৰ্জাৰী ঘৰ নং : 342 বয়স : 24 লিঙ্গ : মহিলা	LQW1164367 ফটো উপলব্ধ
835 নাম : গোপানী মুচাহাৰী পিতাৰ নাম: উদয় মুচাহাৰী ঘৰ নং : 342 বয়স : 24 লিঙ্গ : মহিলা	LQW1430651 ফটো উপলব্ধ	836 নাম : বনিৰাম বড়ো পিতাৰ নাম: উদংগ বড়ো ঘৰ নং : 342 বয়স : 24 লিঙ্গ : পুৰুষ	LQW1518448 ফটো উপলব্ধ	837 নাম : বিবি বড়ো স্বামীৰ নাম: বন্জয় বড়ো ঘৰ নং : 342 বয়স : 24 লিঙ্গ : মহিলা	LQW2004869 ফটো উপলব্ধ
838 নাম : পদমী দৈমাৰী পিতাৰ নাম: সাদিন দৈমাৰী ঘৰ নং : 342 বয়স : 24 লিঙ্গ : মহিলা	XHA0020834 ফটো উপলব্ধ	839 নাম : মিন্দ্ৰা বড়ো পিতাৰ নাম: মালৈ বড়ো ঘৰ নং : 342 বয়স : 24 লিঙ্গ : পুৰুষ	XHA0020859 ফটো উপলব্ধ	840 নাম : প্ৰতিমা বসুমতাৰী স্বামীৰ নাম: ৰাবিন বড়ো ঘৰ নং : 342 বয়স : 24 লিঙ্গ : মহিলা	XHA0048587 ফটো উপলব্ধ

841 নাম : সঞ্জয় স্বৰ্গীয়াৰী পিতাৰ নাম: সোমবাৰ স্বৰ্গীয়াৰী ঘৰ নং : 342 বয়স : 24 লিঙ্গ : পুৰুষ	XHA0084624 ফটো উপলব্ধ	842 নাম : পুলমতী বসুমতাৰী স্বামীৰ নাম: সুলেনী বসুমতাৰী ঘৰ নং : 342 বয়স : 24 লিঙ্গ : মহিলা	XHA0141457 ফটো উপলব্ধ	843 নাম : বিজয় বসুমতাৰী পিতাৰ নাম: মাৰিকুছ বসুমতাৰী ঘৰ নং : 342 বয়স : 23 লিঙ্গ : পুৰুষ	LQW0291245 ফটো উপলব্ধ
844 নাম : মেশৰ নাৰ্জাৰী পিতাৰ নাম: বিশ্বদেব নাৰ্জাৰী ঘৰ নং : 342 বয়স : 23 লিঙ্গ : পুৰুষ	LQW1174283 ফটো উপলব্ধ	845 নাম : ৰতেশ্বৰ বসুমতাৰী পিতাৰ নাম: ডাবালা বসুমতাৰী ঘৰ নং : 342 বয়স : 23 লিঙ্গ : পুৰুষ	LQW1497775 ফটো উপলব্ধ	846 নাম : ৰিন্টু ৰামচিয়াৰী পিতাৰ নাম: ভবেন ৰামচিয়াৰী ঘৰ নং : 342 বয়স : 23 লিঙ্গ : পুৰুষ	XHA0046052 ফটো উপলব্ধ
847 নাম : তজৰ্ন স্বৰ্গীয়াৰী পিতাৰ নাম: সোমবাৰ স্বৰ্গীয়াৰী ঘৰ নং : 342 বয়স : 23 লিঙ্গ : পুৰুষ	XHA0084814 ফটো উপলব্ধ	848 নাম : নায়স্ৰাং ব্ৰহ্ম স্বামীৰ নাম: পংকৰ ব্ৰহ্ম ঘৰ নং : 342 বয়স : 22 লিঙ্গ : মহিলা	LQW1510486 ফটো উপলব্ধ	849 নাম : মেঘালী শৰনীয়া মাতৃৰ নাম: তুলুমা দাস ঘৰ নং : 342 বয়স : 22 লিঙ্গ : মহিলা	XHA0081661 ফটো উপলব্ধ
850 নাম : ফুলাইশী বড়ো পিতাৰ নাম: সোমবাৰ স্বৰ্গীয়াৰী ঘৰ নং : 342 বয়স : 22 লিঙ্গ : মহিলা	XHA0084574 ফটো উপলব্ধ	851 নাম : বিগ্ৰাই বসুমতাৰী পিতাৰ নাম: পূৰ্ণ বসুমতাৰী ঘৰ নং : 342 বয়স : 22 লিঙ্গ : পুৰুষ	XHA0087452 ফটো উপলব্ধ	852 নাম : কৈন বসুমতাৰী পিতাৰ নাম: চাঁবাল বসুমতাৰী ঘৰ নং : 342 বয়স : 21 লিঙ্গ : পুৰুষ	XHA0008169 ফটো উপলব্ধ
853 নাম : জুৰি মুছাহাৰী পিতাৰ নাম: বিমল মুছাহাৰী ঘৰ নং : 342 বয়স : 21 লিঙ্গ : মহিলা	XHA0043687 ফটো উপলব্ধ	854 নাম : মিথিসাৰ নাৰ্জাৰী পিতাৰ নাম: শৈলেন নাৰ্জাৰী ঘৰ নং : 342 বয়স : 21 লিঙ্গ : পুৰুষ	XHA0079780 ফটো উপলব্ধ	855 নাম : মেহেৰ বসুমতাৰী পিতাৰ নাম: গংগা বসুমতাৰী ঘৰ নং : 342 বয়স : 21 লিঙ্গ : পুৰুষ	XHA0115188 ফটো উপলব্ধ
856 নাম : সপ্না বসুমতাৰী পিতাৰ নাম: জয়ন্ত বসুমতাৰী ঘৰ নং : 342 বয়স : 20 লিঙ্গ : মহিলা	XHA0016378 ফটো উপলব্ধ	857 নাম : মহন নাৰ্জাৰী পিতাৰ নাম: কিষণ নাৰ্জাৰী ঘৰ নং : 342 বয়স : 20 লিঙ্গ : পুৰুষ	XHA0046532 ফটো উপলব্ধ	858 নাম : ৰিংসাৰ নাৰ্জাৰী পিতাৰ নাম: শৈলেন ঘৰ নং : 342 বয়স : 20 লিঙ্গ : পুৰুষ	XHA0049320 ফটো উপলব্ধ
859 নাম : মুনাল শৰনীয়া মাতৃৰ নাম: তুলুমা দাস ৯৬৭৮৯৯৯২০৩ ঘৰ নং : 342 বয়স : 20 লিঙ্গ : পুৰুষ	XHA0081612 ফটো উপলব্ধ	860 নাম : চম্পা বসুমতাৰী স্বামীৰ নাম: ৰত্নেশ্বৰ বসুমতাৰী ঘৰ নং : 342 বয়স : 20 লিঙ্গ : মহিলা	XHA0139568 ফটো উপলব্ধ	861 নাম : মনজিত মুছাহাৰী পিতাৰ নাম: উদয় মুছাহাৰী ঘৰ নং : 342 বয়স : 20 লিঙ্গ : পুৰুষ	XHA0163436 ফটো উপলব্ধ
862 নাম : গিতা কুজুৰ স্বামীৰ নাম: ৰনু মুছাহাৰী ঘৰ নং : 342 বয়স : 33 লিঙ্গ : মহিলা	LQW0495051 ফটো উপলব্ধ	863 নাম : সুমেলা বসুমতাৰী পিতাৰ নাম: চাবল বসুমতাৰী ঘৰ নং : 342 বয়স : 23 লিঙ্গ : পুৰুষ	LQW0525907 ফটো উপলব্ধ	864 নাম : মেঘৰাজ নাৰ্জাৰী পিতাৰ নাম: বৰেন নাৰ্জাৰী ঘৰ নং : 342 বয়স : 20 লিঙ্গ : পুৰুষ	XHA0078162 ফটো উপলব্ধ
865 নাম : ৰিন্টো বসুমতাৰী পিতাৰ নাম: থেম্বা বসুমতাৰী ঘৰ নং : 342 বয়স : 35 লিঙ্গ : পুৰুষ	LQW0492850 ফটো উপলব্ধ	866 নাম : দৈমালী বসুমতাৰী স্বামীৰ নাম: ৰিন্টো বসুমতাৰী ঘৰ নং : 342 বয়স : 33 লিঙ্গ : মহিলা	LQW0507749 ফটো উপলব্ধ	867 নাম : দিপালি বড়ো স্বামীৰ নাম: বকুল বড়ো ঘৰ নং : 342 বয়স : 76 লিঙ্গ : মহিলা	LQW0497628 ফটো উপলব্ধ
868 নাম : শোমদোন বসুমতাৰী পিতাৰ নাম: বৰান্দা বসুমতাৰী ঘৰ নং : 342 বয়স : 37 লিঙ্গ : পুৰুষ	LQW0284919 ফটো উপলব্ধ	869 নাম : জেশকেসিং বসুমতাৰী পিতাৰ নাম: পুষ্পা বসুমতাৰী ঘৰ নং : 342 বয়স : 23 লিঙ্গ : পুৰুষ	LQW0497875 ফটো উপলব্ধ	870 নাম : কৰলীচাম বসুমতাৰী পিতাৰ নাম: বিপিন বসুমতাৰী ঘৰ নং : 342 বয়স : 19 লিঙ্গ : পুৰুষ	XHA0078287 ফটো উপলব্ধ

871 নাম : মংগল শিং বসুমতাৰী পিতাৰ নাম: সতীলাল বসুমতাৰী ঘৰ নং : 342শ বয়স : 25 লিঙ্গ : পুৰুষ	LQW0429340 ফটো উপলব্ধ	872 নাম : এলিয়া নাৰ্জাৰী পিতাৰ নাম: চুগেন নাৰ্জাৰী ঘৰ নং : 342থ বয়স : 23 লিঙ্গ : মহিলা	LQW0508200 ফটো উপলব্ধ	873 নাম : সঞ্জিতা বসুমতাৰী পিতাৰ নাম: বিপিন বসুমতাৰী ঘৰ নং : 342ত বয়স : 22 লিঙ্গ : মহিলা	XHA0080788 ফটো উপলব্ধ
874 নাম : বাজেন ব্ৰহ্ম পিতাৰ নাম: আংখেপ ঘৰ নং : ৩৪২গ বয়স : 98 লিঙ্গ : পুৰুষ	LQW0003471 ফটো উপলব্ধ	875 নাম : লগাই ব্ৰহ্ম পিতাৰ নাম: আংখালু ঘৰ নং : ৩৪২ড বয়স : 88 লিঙ্গ : পুৰুষ	LQW0003463 ফটো উপলব্ধ	876 নাম : প্ৰমিলা ব্ৰহ্ম স্বামীৰ নাম: বৰাজেন ঘৰ নং : ৩৪২গ বয়স : 88 লিঙ্গ : মহিলা	LQW0003472 ফটো উপলব্ধ
877 নাম : বিবিৰাম দৈমাৰী পিতাৰ নাম: কান্দা ঘৰ নং : ৩৪২ব বয়স : 88 লিঙ্গ : পুৰুষ	LQW6241141 ফটো উপলব্ধ	878 নাম : খাম্ফা নাৰ্জাৰী পিতাৰ নাম: বলিৰাম নাৰ্জাৰী ঘৰ নং : ৩৪২থ বয়স : 83 লিঙ্গ : পুৰুষ	LQW0003486 ফটো উপলব্ধ	879 নাম : থুমপি নাৰ্জাৰী স্বামীৰ নাম: খাম্ফা ঘৰ নং : ৩৪২ত বয়স : 80 লিঙ্গ : মহিলা	LQW0003487 ফটো উপলব্ধ
880 নাম : কিৰণ বসুমতাৰী পিতাৰ নাম: কালিচৰণ ঘৰ নং : ৩৪২ঙ বয়স : 78 লিঙ্গ : পুৰুষ	LQW0003424 ফটো উপলব্ধ	881 নাম : শ্বিংগিনি দৈমাৰী স্বামীৰ নাম: বিবিৰাম ঘৰ নং : ৩৪২ব বয়স : 78 লিঙ্গ : মহিলা	LQW0003518 ফটো উপলব্ধ	882 নাম : দেউবাৰী বসুমতাৰী স্বামীৰ নাম: বানেশ্বৰ ঘৰ নং : ৩৪২ত বয়স : 76 লিঙ্গ : মহিলা	LQW0003481 ফটো উপলব্ধ
883 নাম : বিবি বসুমতাৰী পিতাৰ নাম: লক্ষী ঘৰ নং : ৩৪২খ বয়স : 73 লিঙ্গ : পুৰুষ	LQW0003409 ফটো উপলব্ধ	884 নাম : দুৰ্লব বসুমতাৰী স্বামীৰ নাম: কিৰণ ঘৰ নং : ৩৪২ঙ বয়স : 73 লিঙ্গ : মহিলা	LQW0003425 ফটো উপলব্ধ	885 নাম : আমে বসুমতাৰী স্বামীৰ নাম: বানেশ্বৰ ঘৰ নং : ৩৪২জ বয়স : 73 লিঙ্গ : মহিলা	LQW0003440 ফটো উপলব্ধ
886 নাম : সোম্বাৰ স্বৰ্গীয়াৰী পিতাৰ নাম: কাহুৰাম ঘৰ নং : ৩৪২বা বয়স : 73 লিঙ্গ : পুৰুষ	LQW0003445 ফটো উপলব্ধ	887 নাম : নগেন মুছাহাৰী পিতাৰ নাম: দয়াৰাম ঘৰ নং : ৩৪২দ বয়স : 68 লিঙ্গ : পুৰুষ	LQW0003495 ফটো উপলব্ধ	888 নাম : জানেবালা বসুমতাৰী পিতাৰ নাম: সোনাৰীম বসুমতাৰী ঘৰ নং : ৩৪২বা বয়স : 68 লিঙ্গ : মহিলা	LQW0003446 ফটো উপলব্ধ
889 নাম : লম্বাৰী ব্ৰহ্ম স্বামীৰ নাম: বিবি ঘৰ নং : ৩৪২ঞ বয়স : 66 লিঙ্গ : মহিলা	LQW0003451 ফটো উপলব্ধ	890 নাম : দুবিবালা মুছাহাৰী স্বামীৰ নাম: নগেন ঘৰ নং : ৩৪২দ বয়স : 66 লিঙ্গ : মহিলা	LQW0003496 ফটো উপলব্ধ	891 নাম : দৰ্বে বসুমতাৰী স্বামীৰ নাম: বিবি ঘৰ নং : ৩৪২খ বয়স : 65 লিঙ্গ : মহিলা	LQW0003410 ফটো উপলব্ধ
892 নাম : মালতী স্বৰ্গীয়াৰী স্বামীৰ নাম: সোম্বাৰ ঘৰ নং : ৩৪২বা বয়স : 63 লিঙ্গ : মহিলা	LQW0003447 ফটো উপলব্ধ	893 নাম : মেঙা নাৰ্জাৰী পিতাৰ নাম: হোমেশ্বৰ ঘৰ নং : ৩৪২ত বয়স : 63 লিঙ্গ : পুৰুষ	LQW0003458 ফটো উপলব্ধ	894 নাম : দ্বিপেন বসুমতাৰী পিতাৰ নাম: থটাৰাম ঘৰ নং : ৩৪২শ বয়স : 63 লিঙ্গ : পুৰুষ	LQW0003529 ফটো উপলব্ধ
895 নাম : বাবুল বড়ো পিতাৰ নাম: কলী ঘৰ নং : ৩৪২ধ বয়স : 61 লিঙ্গ : পুৰুষ	LQW0003503 ফটো উপলব্ধ	896 নাম : মণি শ্বৰ্গীয়াৰী পিতাৰ নাম: বানেশ্বৰ ঘৰ নং : ৩৪২ল বয়স : 61 লিঙ্গ : পুৰুষ	LQW0003526 ফটো উপলব্ধ	897 নাম : লোহিত বসুমতাৰী পিতাৰ নাম: দেবেন ঘৰ নং : ৩৪২চ বয়স : 60 লিঙ্গ : পুৰুষ	LQW0003431 ফটো উপলব্ধ
898 নাম : গবিন বড়ো পিতাৰ নাম: থানেশ্বৰ ঘৰ নং : ৩৪২ঙ বয়স : 58 লিঙ্গ : পুৰুষ	LQW0003427 ফটো উপলব্ধ	899 নাম : নিমাই বসুমতাৰী স্বামীৰ নাম: লহিত ঘৰ নং : ৩৪২চ বয়স : 58 লিঙ্গ : মহিলা	LQW0003432 ফটো উপলব্ধ	900 নাম : লস্তা গয়াৰী পিতাৰ নাম: কাতিৰাম ঘৰ নং : ৩৪২ঞ বয়স : 58 লিঙ্গ : পুৰুষ	LQW0003452 ফটো উপলব্ধ

901 নাম : তুলিৎসি বসুমতাৰী স্বামীৰ নাম : বাংক্ৰেব বসুমতাৰী ঘৰ নং : ৩৪২ট বয়স : 58 লিঙ্গ : মহিলা	LQW0003457 ফটো উপলব্ধ	902 নাম : বমনী নাৰ্জাৰী পিতাৰ নাম : হুমেশ্বৰ ঘৰ নং : ৩৪২ট বয়স : 58 লিঙ্গ : মহিলা	LQW0003460 ফটো উপলব্ধ	903 নাম : মালতী বড়ো স্বামীৰ নাম : বাবুল ঘৰ নং : ৩৪২খ বয়স : 58 লিঙ্গ : মহিলা	LQW0003504 ফটো উপলব্ধ
904 নাম : বমেশ বড়ো পিতাৰ নাম : জয়ৰাম ঘৰ নং : ৩৪২খ বয়স : 58 লিঙ্গ : পুৰুষ	LQW0003505 ফটো উপলব্ধ	905 নাম : শনিৰাম বড়ো পিতাৰ নাম : আচাৰ ঘৰ নং : ৩৪২প বয়স : 58 লিঙ্গ : পুৰুষ	LQW0003511 ফটো উপলব্ধ	906 নাম : দংগী স্বৰ্গীয়াৰী স্বামীৰ নাম : মূনি ঘৰ নং : ৩৪২ল বয়স : 58 লিঙ্গ : মহিলা	LQW0003527 ফটো উপলব্ধ
907 নাম : মালে বড়ো পিতাৰ নাম : নাৰ্মো ঘৰ নং : ৩৪২ৰ বয়স : 58 লিঙ্গ : পুৰুষ	LQW0003532 ফটো উপলব্ধ	908 নাম : কামিনি গয়াৰী স্বামীৰ নাম : লস্তা ঘৰ নং : ৩৪২এ বয়স : 56 লিঙ্গ : মহিলা	LQW0003453 ফটো উপলব্ধ	909 নাম : উদয় মুছাহাৰী পিতাৰ নাম : প্ৰফুল্ল ঘৰ নং : ৩৪২খ বয়স : 53 লিঙ্গ : পুৰুষ	LQW0003411 ফটো উপলব্ধ
910 নাম : মৰাহী বড়ো স্বামীৰ নাম : গোবিন ঘৰ নং : ৩৪২ঙ বয়স : 53 লিঙ্গ : মহিলা	LQW0003428 ফটো উপলব্ধ	911 নাম : লগাই বড়ো পিতাৰ নাম : নব ঘৰ নং : ৩৪২খ বয়স : 53 লিঙ্গ : পুৰুষ	LQW0003506 ফটো উপলব্ধ	912 নাম : বিক্ৰম বড়ো পিতাৰ নাম : বাৰেন ঘৰ নং : ৩৪২প বয়স : 53 লিঙ্গ : পুৰুষ	LQW0003512 ফটো উপলব্ধ
913 নাম : বিমলা বড়ো স্বামীৰ নাম : মালে ঘৰ নং : ৩৪২ৰ বয়স : 53 লিঙ্গ : মহিলা	LQW0003533 ফটো উপলব্ধ	914 নাম : বগেন মুছাহাৰী পিতাৰ নাম : দয়াৰাম ঘৰ নং : ৩৪২ত বয়স : 53 লিঙ্গ : পুৰুষ	LQW0003483 ফটো উপলব্ধ	915 নাম : গঙ্গা বসুমতাৰী পিতাৰ নাম : নলবাৰ ঘৰ নং : ৩৪২গ বয়স : 51 লিঙ্গ : পুৰুষ	LQW0003416 ফটো উপলব্ধ
916 নাম : জয়সিং ব্ৰহ্ম পিতাৰ নাম : ৰবি ঘৰ নং : ৩৪২এ বয়স : 50 লিঙ্গ : পুৰুষ	LQW0003454 ফটো উপলব্ধ	917 নাম : নিজেম স্বৰ্গীয়াৰী পিতাৰ নাম : ধামিক ঘৰ নং : ৩৪২ছ বয়স : 50 লিঙ্গ : পুৰুষ	LQW0003437 ফটো উপলব্ধ	918 নাম : শৈলেন নাৰ্জাৰী পিতাৰ নাম : খাম্ফা ঘৰ নং : ৩৪২থ বয়স : 50 লিঙ্গ : পুৰুষ	LQW0003489 ফটো উপলব্ধ
919 নাম : জাবৌ বসুমতাৰী স্বামীৰ নাম : গন্তু ঘৰ নং : ৩৪২গ বয়স : 50 লিঙ্গ : মহিলা	LQW0003417 ফটো উপলব্ধ	920 নাম : গেন্দ্ৰা দৈমাৰী পিতাৰ নাম : বাবু ঘৰ নং : ৩৪২ক বয়স : 48 লিঙ্গ : পুৰুষ	LQW6239890 ফটো উপলব্ধ	921 নাম : বুফলা মুছাহাৰী স্বামীৰ নাম : উদয় ঘৰ নং : ৩৪২খ বয়স : 48 লিঙ্গ : মহিলা	LQW0003412 ফটো উপলব্ধ
922 নাম : চন্দ্ৰ বড়ো পিতাৰ নাম : অনিৰাম ঘৰ নং : ৩৪২গ বয়স : 48 লিঙ্গ : পুৰুষ	LQW0003419 ফটো উপলব্ধ	923 নাম : রেণু বৰো স্বামীৰ নাম : চন্দ্ৰ ঘৰ নং : ৩৪২গ বয়স : 48 লিঙ্গ : মহিলা	LQW0003420 ফটো উপলব্ধ	924 নাম : মাঙ্কল বসুমতাৰী পিতাৰ নাম : মাতাল ঘৰ নং : ৩৪২ঘ বয়স : 48 লিঙ্গ : পুৰুষ	LQW0003422 ফটো উপলব্ধ
925 নাম : ভবেন ৰামচিয়াৰী পিতাৰ নাম : মঙ্গল ঘৰ নং : ৩৪২চ বয়স : 48 লিঙ্গ : পুৰুষ	LQW0003433 ফটো উপলব্ধ	926 নাম : সুশিলা বসুমতাৰী স্বামীৰ নাম : দিনো ঘৰ নং : ৩৪২জ বয়স : 48 লিঙ্গ : মহিলা	LQW0003442 ফটো উপলব্ধ	927 নাম : গালা বড়ো পিতাৰ নাম : লৌকনাথ ঘৰ নং : ৩৪২জ বয়স : 48 লিঙ্গ : পুৰুষ	LQW0003443 ফটো উপলব্ধ
928 নাম : চবল বসুমতাৰী পিতাৰ নাম : সোনাৰাম ঘৰ নং : ৩৪২বা বয়স : 48 লিঙ্গ : পুৰুষ	LQW0003448 ফটো উপলব্ধ	929 নাম : পুষ্প বসুমতাৰী পিতাৰ নাম : লেউদাৰ ঘৰ নং : ৩৪২ণ বয়স : 48 লিঙ্গ : মহিলা	LQW0003474 ফটো উপলব্ধ	930 নাম : গোপী উজ্বিৰ পিতাৰ নাম : ভনিধৰ ঘৰ নং : ৩৪২থ বয়স : 48 লিঙ্গ : পুৰুষ	LQW0003490 ফটো উপলব্ধ

931 নাম : বিমল মুছাহাৰী পিতাৰ নাম: নগেন ঘৰ নং : ৩৪২দ বয়স : 48 লিঙ্গ : পুৰুষ	LQW0003497 ফটো উপলব্ধ	932 নাম : বিনা বড়ো স্বামীৰ নাম: শনিৰাম ঘৰ নং : ৩৪২প বয়স : 48 লিঙ্গ : মহিলা	LQW0003513 ফটো উপলব্ধ	933 নাম : গেন্দ্ৰা বসুমতাৰী পিতাৰ নাম: দৰ্গলা ঘৰ নং : ৩৪২ম বয়স : 48 লিঙ্গ : পুৰুষ	LQW0003520 ফটো উপলব্ধ
934 নাম : বদ্রা বড়ো পিতাৰ নাম: খনাৰাম ঘৰ নং : ৩৪২ঘ বয়স : 48 লিঙ্গ : পুৰুষ	LQW0003524 ফটো উপলব্ধ	935 নাম : কান্দি বসুমতাৰী স্বামীৰ নাম: চুতিলাল ঘৰ নং : ৩৪২শ বয়স : 48 লিঙ্গ : মহিলা	LQW6241301 ফটো উপলব্ধ	936 নাম : অবলা মুছাহাৰী স্বামীৰ নাম: বগেন ঘৰ নং : ৩৪২ত বয়স : 48 লিঙ্গ : মহিলা	LQW0003484 ফটো উপলব্ধ
937 নাম : জয়ন্তী বসুমতাৰী স্বামীৰ নাম: মাৰ্ভতুল ঘৰ নং : ৩৪২ঘ বয়স : 46 লিঙ্গ : মহিলা	LQW0003423 ফটো উপলব্ধ	938 নাম : বিপিন বসুমতাৰী পিতাৰ নাম: লেউদাৰ ঘৰ নং : ৩৪২ত বয়স : 46 লিঙ্গ : পুৰুষ	LQW0003469 ফটো উপলব্ধ	939 নাম : বিজলী বসুমতাৰী স্বামীৰ নাম: পুস্প ঘৰ নং : ৩৪২ণ বয়স : 46 লিঙ্গ : মহিলা	LQW0003476 ফটো উপলব্ধ
940 নাম : কাউৰী উজ্জিৰ স্বামীৰ নাম: গোপা ঘৰ নং : ৩৪২থ বয়স : 46 লিঙ্গ : মহিলা	LQW0003491 ফটো উপলব্ধ	941 নাম : লাউগী বড়ো স্বামীৰ নাম: উখিল ঘৰ নং : ৩৪২থ বয়স : 46 লিঙ্গ : মহিলা	LQW0003493 ফটো উপলব্ধ	942 নাম : ৰমিলা বড়ো স্বামীৰ নাম: ৰমেশ ঘৰ নং : ৩৪২ধ বয়স : 46 লিঙ্গ : মহিলা	LQW6241050 ফটো উপলব্ধ
943 নাম : মাধপী নাৰ্জাৰী পিতাৰ নাম: ছেলেন নাৰ্জাৰি ঘৰ নং : ৩৪২থ বয়স : 46 লিঙ্গ : মহিলা	LQW0003492 ফটো উপলব্ধ	944 নাম : নাগে বসুমতাৰী স্বামীৰ নাম: চৰ্বল ঘৰ নং : ৩৪২বা বয়স : 46 লিঙ্গ : মহিলা	LQW0003449 ফটো উপলব্ধ	945 নাম : দেবিকা স্বৰ্গীয়াৰী স্বামীৰ নাম: নিজম ঘৰ নং : ৩৪২ছ বয়স : 46 লিঙ্গ : মহিলা	LQW0003438 ফটো উপলব্ধ
946 নাম : লান্দি ব্ৰহ্ম স্বামীৰ নাম: জয়সিং ঘৰ নং : ৩৪২ঞ বয়স : 44 লিঙ্গ : মহিলা	LQW0003455 ফটো উপলব্ধ	947 নাম : জাৰো বড়ো স্বামীৰ নাম: বিক্ৰম ঘৰ নং : ৩৪২প বয়স : 44 লিঙ্গ : মহিলা	LQW0003514 ফটো উপলব্ধ	948 নাম : অম্বে দৈমাৰী স্বামীৰ নাম: গেন্দ্ৰা ঘৰ নং : ৩৪২ক বয়স : 43 লিঙ্গ : মহিলা	LQW0003408 ফটো উপলব্ধ
949 নাম : জয়ন্ত বসুমতাৰী পিতাৰ নাম: ৰবি ঘৰ নং : ৩৪২খ বয়স : 43 লিঙ্গ : পুৰুষ	LQW0003414 ফটো উপলব্ধ	950 নাম : শেবালী ৰামচিয়াৰী স্বামীৰ নাম: ভবেন ঘৰ নং : ৩৪২চ বয়স : 43 লিঙ্গ : মহিলা	LQW0003434 ফটো উপলব্ধ	951 নাম : বাইশী বড়ো স্বামীৰ নাম: গালা ঘৰ নং : ৩৪২জ বয়স : 43 লিঙ্গ : মহিলা	LQW0003444 ফটো উপলব্ধ
952 নাম : চনিলা বসুমতাৰী স্বামীৰ নাম: বিপিন ঘৰ নং : ৩৪২ট বয়স : 43 লিঙ্গ : মহিলা	LQW0003470 ফটো উপলব্ধ	953 নাম : চুগেন নাৰ্জাৰী পিতাৰ নাম: খাম্ফা ঘৰ নং : ৩৪২থ বয়স : 43 লিঙ্গ : পুৰুষ	LQW0003494 ফটো উপলব্ধ	954 নাম : চুণ্ট মুছাহাৰী পিতাৰ নাম: নগেন ঘৰ নং : ৩৪২দ বয়স : 43 লিঙ্গ : পুৰুষ	LQW0003499 ফটো উপলব্ধ
955 নাম : দুমালী বড়ো স্বামীৰ নাম: লগাই ঘৰ নং : ৩৪২ধ বয়স : 43 লিঙ্গ : মহিলা	LQW0003507 ফটো উপলব্ধ	956 নাম : চানে বসুমতাৰী স্বামীৰ নাম: গেন্দ্ৰা ঘৰ নং : ৩৪২ম বয়স : 43 লিঙ্গ : মহিলা	LQW0003521 ফটো উপলব্ধ	957 নাম : বেৰগো বড়ো স্বামীৰ নাম: বদ্রা ঘৰ নং : ৩৪২ঘ বয়স : 43 লিঙ্গ : মহিলা	LQW0003525 ফটো উপলব্ধ
958 নাম : চকিন বসুমতাৰী পিতাৰ নাম: লহৈশ্বৰ ঘৰ নং : ৩৪২ম বয়স : 43 লিঙ্গ : পুৰুষ	LQW0003522 ফটো উপলব্ধ	959 নাম : অনিতা বসুমতাৰী স্বামীৰ নাম: জয়ন্ত ঘৰ নং : ৩৪২খ বয়স : 41 লিঙ্গ : মহিলা	LQW0003415 ফটো উপলব্ধ	960 নাম : তুলমা দাস স্বামীৰ নাম: নিৰেন দাস ঘৰ নং : ৩৪২ঙ বয়স : 41 লিঙ্গ : মহিলা	LQW0003430 ফটো উপলব্ধ

961 নাম : বণ্ট মুছাহাৰী পিতাৰ নাম : নগেন ঘৰ নং : ৩৪২৮ বয়স : 41 লিঙ্গ : পুৰুষ	LQW0003500 ফটো উপলব্ধ	962 নাম : বঞ্জিলা বসুমতাৰী পিতাৰ নাম : বাৰ্ণেশ্বৰ ঘৰ নং : ৩৪২৮ বয়স : 40 লিঙ্গ : মহিলা	LQW0003485 ফটো উপলব্ধ	963 নাম : লিবিয়া নাৰ্জাৰী স্বামীৰ নাম : চুগেন ঘৰ নং : ৩৪২৮ বয়স : 40 লিঙ্গ : মহিলা	LQW6240820 ফটো উপলব্ধ
964 নাম : জোশুয়া বসুমতাৰী পিতাৰ নাম : লাহিত বসুমতাৰী ঘৰ নং : ৩৪২৮ বয়স : 39 লিঙ্গ : পুৰুষ	LQW0003435 ফটো উপলব্ধ	965 নাম : মহন্ত ব্ৰহ্ম পিতাৰ নাম : বৰাজেন ঘৰ নং : ৩৪২৭ বয়স : 38 লিঙ্গ : পুৰুষ	LQW0003477 ফটো উপলব্ধ	966 নাম : জোনালী দৈমাৰী পিতাৰ নাম : ববিৰাম ঘৰ নং : ৩৪২৮ বয়স : 38 লিঙ্গ : মহিলা	LQW0003519 ফটো উপলব্ধ
967 নাম : বিবাৰী বসুমতাৰী স্বামীৰ নাম : স্বাধীন ঘৰ নং : ৩৪২৮ বয়স : 38 লিঙ্গ : মহিলা	LQW0003523 ফটো উপলব্ধ	968 নাম : ইজাক বসুমতাৰী পিতাৰ নাম : লোহিত বসুমতাৰী ঘৰ নং : ৩৪২৮ বয়স : 37 লিঙ্গ : পুৰুষ	LQW1893932 ফটো উপলব্ধ	969 নাম : পলেন বসুমতাৰী পিতাৰ নাম : গংগা ঘৰ নং : ৩৪২৮ বয়স : 36 লিঙ্গ : পুৰুষ	LQW0195297 ফটো উপলব্ধ
970 নাম : সন্তোষ ব্ৰহ্ম পিতাৰ নাম : বৰাজেন ঘৰ নং : ৩৪২৭ বয়স : 36 লিঙ্গ : পুৰুষ	LQW0003478 ফটো উপলব্ধ	971 নাম : কৃষ্ণ বড়ো পিতাৰ নাম : বাবুল ঘৰ নং : ৩৪২৮ বয়স : 36 লিঙ্গ : পুৰুষ	LQW0003510 ফটো উপলব্ধ	972 নাম : বীৰসিং বসুমতাৰী পিতাৰ নাম : চুতিলাল ঘৰ নং : ৩৪২৮ বয়স : 36 লিঙ্গ : পুৰুষ	LQW6241312 ফটো উপলব্ধ
973 নাম : নিলিমা মুছাহাৰী স্বামীৰ নাম : বিমল ঘৰ নং : ৩৪২৮ বয়স : 36 লিঙ্গ : মহিলা	LQW0003501 ফটো উপলব্ধ	974 নাম : লুইস গয়াৰী পিতাৰ নাম : লস্তা ঘৰ নং : ৩৪২৭ বয়স : 36 লিঙ্গ : পুৰুষ	LQW0003456 ফটো উপলব্ধ	975 নাম : প্ৰতিমা বসুমতাৰী স্বামীৰ নাম : ইজাক বসুমতাৰী ঘৰ নং : ৩৪২৮ বয়স : 35 লিঙ্গ : মহিলা	LQW1893487 ফটো উপলব্ধ
976 নাম : জাফেড বসুমতাৰী পিতাৰ নাম : কিৰণ বসুমতাৰী ঘৰ নং : ৩৪২ ৬ বয়স : 32 লিঙ্গ : পুৰুষ	LQW0195545 ফটো উপলব্ধ	977 নাম : বিনিতা মুছাহাৰী পিতাৰ নাম : সৌৰন মুছাহাৰী ঘৰ নং : ৩৪২৮ বয়স : 31 লিঙ্গ : মহিলা	LQW1893794 ফটো উপলব্ধ	978 নাম : প্ৰতল উজীৰ পিতাৰ নাম : গোপী ঘৰ নং : ৩৪২ ৮ বয়স : 28 লিঙ্গ : পুৰুষ	LQW0195826 ফটো উপলব্ধ
979 নাম : সোমবাৰী নাৰ্জাৰী পিতাৰ নাম : মোথাং নাৰ্জাৰী ঘৰ নং : ৩৪৩ বয়স : 40 লিঙ্গ : মহিলা	LQW1893158 ফটো উপলব্ধ	980 নাম : মৌকথাঙ নাৰ্জাৰী পিতাৰ নাম : ঘনেশাম নাৰ্জাৰী ঘৰ নং : 343 বয়স : 40 লিঙ্গ : পুৰুষ	LQW1892815 ফটো উপলব্ধ	981 নাম : ফি. লার নাৰ্জাৰী পিতাৰ নাম : স্ককটংগ নাৰ্জাৰী ঘৰ নং : 343 বয়স : 20 লিঙ্গ : পুৰুষ	XHA0078196 ফটো উপলব্ধ
982 নাম : ববেন বসুমতাৰী পিতাৰ নাম : দিপেন বসুমতাৰী ঘৰ নং : ৩৪৪ বয়স : 33 লিঙ্গ : পুৰুষ	LQW1892804 ফটো উপলব্ধ	983 নাম : বুধৰি বসুমতাৰী স্বামীৰ নাম : ববেন বসুমতাৰী ঘৰ নং : ৩৪৪ বয়স : 31 লিঙ্গ : মহিলা	LQW1893807 ফটো উপলব্ধ	984 নাম : মামুমী ব্ৰহ্ম স্বামীৰ নাম : চমৰ ব্ৰহ্ম ঘৰ নং : ৩৪৫ বয়স : 34 লিঙ্গ : মহিলা	LQW1893170 ফটো উপলব্ধ
985 নাম : সমৰ ব্ৰহ্ম পিতাৰ নাম : টিল্লী ব্ৰহ্ম ঘৰ নং : ৩৪৫ বয়স : 33 লিঙ্গ : পুৰুষ	LQW1892791 ফটো উপলব্ধ	986 নাম : ববিৰাম মুছাহাৰী পিতাৰ নাম : হুদলাৰাম মুছাহাৰী ঘৰ নং : ৩৪৬ বয়স : 76 লিঙ্গ : পুৰুষ	LQW1892768 ফটো উপলব্ধ	987 নাম : হাবেলা মুছাহাৰী স্বামীৰ নাম : ববিৰাম মুছাহাৰী ঘৰ নং : ৩৪৬ বয়স : 52 লিঙ্গ : মহিলা	LQW1893216 ফটো উপলব্ধ
988 নাম : বাজু মুছাহাৰী পিতাৰ নাম : ববিৰাম মুছাহাৰী ঘৰ নং : ৩৪৬ বয়স : 34 লিঙ্গ : পুৰুষ	LQW1892779 ফটো উপলব্ধ	989 নাম : বুবল মুছাহাৰী পিতাৰ নাম : ববিৰাম মুছাহাৰী ঘৰ নং : ৩৪৬ বয়স : 31 লিঙ্গ : পুৰুষ	LQW1892780 ফটো উপলব্ধ	990 নাম : বিবাৰী বসুমতাৰী স্বামীৰ নাম : বাজু ঘৰ নং : ৩৪৬ বয়স : 30 লিঙ্গ : মহিলা	LQW0196345 ফটো উপলব্ধ

991 নাম : নৰো মুছাহাৰী পিতাৰ নাম: ইংলাৰাম মুছাহাৰী ঘৰ নং : ৩৪৭ বয়স : 47 লিঙ্গ : পুৰুষ	LQW1892757 ফটো উপলব্ধ	992 নাম : বদবাৰী মুছাহাৰী স্বামীৰ নাম: নৰো মুছাহাৰী ঘৰ নং : ৩৪৭ বয়স : 44 লিঙ্গ : মহিলা	LQW1893181 ফটো উপলব্ধ	993 নাম : শমশ্ৰী বড়ো স্বামীৰ নাম: বাৰ্জেন বড়ো ঘৰ নং : 348 বয়স : 33 লিঙ্গ : মহিলা	LQW0427989 ফটো উপলব্ধ
994 নাম : বাৰ্জেন বড়ো পিতাৰ নাম: ধীৰেন বড়ো ঘৰ নং : ৩৪৮ বয়স : 32 লিঙ্গ : পুৰুষ	LQW1892677 ফটো উপলব্ধ	995 নাম : বাৰ্জেন বড়ো পিতাৰ নাম: খোনস্বৰ বড়ো ঘৰ নং : ৩৪৮ বয়স : 32 লিঙ্গ : পুৰুষ	LQW1892644 ফটো উপলব্ধ	996 নাম : বেনজেন দাঘনাৰী অন্যান্য: বুপা দৈমাৰী ঘৰ নং : 349 বয়স : 52 লিঙ্গ : পুৰুষ	XHA0079822 ফটো উপলব্ধ
997 নাম : বুপা দৈমাৰী স্বামীৰ নাম: বেঞ্জেন দৈমাৰী ঘৰ নং : ৩৪৯ বয়স : 46 লিঙ্গ : মহিলা	LQW1893410 ফটো উপলব্ধ	998 নাম : অলংবাৰ দৈমাৰী মাতৃৰ নাম: বুপা দৈমাৰী ঘৰ নং : 349 বয়স : 20 লিঙ্গ : পুৰুষ	XHA0078402 ফটো উপলব্ধ	999 নাম : মঙ্গল বড়ো পিতাৰ নাম: বৰো বড়ো ঘৰ নং : ৩৫০ বয়স : 42 লিঙ্গ : পুৰুষ	LQW1892688 ফটো উপলব্ধ
1000 নাম : টুনত্ৰি বড়ো স্বামীৰ নাম: বৰোৰাম বড়ো ঘৰ নং : ৩৫০ বয়স : 42 লিঙ্গ : মহিলা	LQW1893409 ফটো উপলব্ধ	1001 নাম : বীতা বড়ো স্বামীৰ নাম: মঙ্গল বড়ো ঘৰ নং : ৩৫০ বয়স : 37 লিঙ্গ : মহিলা	LQW1893374 ফটো উপলব্ধ	1002 নাম : লোকেন বড়ো পিতাৰ নাম: চাৰ্মাৰ বড়ো ঘৰ নং : ৩৫১ বয়স : 40 লিঙ্গ : পুৰুষ	LQW1892633 ফটো উপলব্ধ
1003 নাম : শুশিলা বড়ো স্বামীৰ নাম: লোকেন বড়ো ঘৰ নং : ৩৫১ বয়স : 37 লিঙ্গ : মহিলা	LQW1893396 ফটো উপলব্ধ	1004 নাম : বাৰ্জীৰ বসুমতাৰী পিতাৰ নাম: মাইন ঘৰ নং : ৩৫২ বয়স : 42 লিঙ্গ : পুৰুষ	LQW0196949 ফটো উপলব্ধ	1005 নাম : কল্যাশ বসুমতাৰী পিতাৰ নাম: যুক্তা আচেনী বসুমতাৰী ঘৰ নং : ৩৫২ বয়স : 40 লিঙ্গ : পুৰুষ	LQW1892611 ফটো উপলব্ধ
1006 নাম : কল্পনা বসুমতাৰী স্বামীৰ নাম: কল্যাশ বসুমতাৰী ঘৰ নং : ৩৫২ বয়স : 37 লিঙ্গ : মহিলা	LQW1893341 ফটো উপলব্ধ	1007 নাম : কান্দৰা বড়ো পিতাৰ নাম: লেঙ্গ বড়ো ঘৰ নং : 353 বয়স : 44 লিঙ্গ : পুৰুষ	LQW0290833 ফটো উপলব্ধ	1008 নাম : চৌমদৌন বৰো পিতাৰ নাম: হেংগা বৰো ঘৰ নং : ৩৫৩ বয়স : 37 লিঙ্গ : পুৰুষ	LQW1893818 ফটো উপলব্ধ
1009 নাম : পৰ্নিমা বড়ো স্বামীৰ নাম: চৌমদৌন বড়ো ঘৰ নং : ৩৫৩ বয়স : 32 লিঙ্গ : মহিলা	LQW1893329 ফটো উপলব্ধ	1010 নাম : ক্ৰিষ্টিনা বসুমতাৰী পিতাৰ নাম: বাৰ্মৌন বসুমতাৰী ঘৰ নং : 353 বয়স : 22 লিঙ্গ : মহিলা	LQW1495548 ফটো উপলব্ধ	1011 নাম : জয়মতী বড়ো স্বামীৰ নাম: বিৰসিং বড়ো ঘৰ নং : ৩৫৪ বয়স : 52 লিঙ্গ : মহিলা	LQW1893318 ফটো উপলব্ধ
1012 নাম : বিৰসিং বড়ো পিতাৰ নাম: নাগৰী বড়ো ঘৰ নং : ৩৫৪ বয়স : 39 লিঙ্গ : পুৰুষ	LQW1892837 ফটো উপলব্ধ	1013 নাম : বনিমা বড়ো পিতাৰ নাম: বীৰসিং বড়ো ঘৰ নং : 354 বয়স : 24 লিঙ্গ : মহিলা	LQW0498014 ফটো উপলব্ধ	1014 নাম : গবিন্দ বড়ো পিতাৰ নাম: বীৰসিং বড়ো ঘৰ নং : 354 বয়স : 23 লিঙ্গ : পুৰুষ	LQW0493973 ফটো উপলব্ধ
1015 নাম : মোনজ বসুমতাৰী পিতাৰ নাম: অজীত বসুমতাৰী ঘৰ নং : ৩৫৫ বয়স : 38 লিঙ্গ : পুৰুষ	LQW1893829 ফটো উপলব্ধ	1016 নাম : সুমশ্ৰী বসুমতাৰী পিতাৰ নাম: জয় বসুমতাৰী ঘৰ নং : ৩৫৫ বয়স : 34 লিঙ্গ : মহিলা	LQW1893283 ফটো উপলব্ধ	1017 নাম : শুক্ৰ বড়ো পিতাৰ নাম: শিখা বড়ো ঘৰ নং : ৩৫৬ বয়স : 47 লিঙ্গ : পুৰুষ	LQW1892973 ফটো উপলব্ধ
1018 নাম : জোনালি বড়ো স্বামীৰ নাম: শুক্ৰ বড়ো ঘৰ নং : ৩৫৬ বয়স : 37 লিঙ্গ : মহিলা	LQW1893261 ফটো উপলব্ধ	1019 নাম : কিসন নাৰ্জাৰী পিতাৰ নাম: নবেন নাৰ্জাৰী ঘৰ নং : ৩৫৭ বয়স : 46 লিঙ্গ : পুৰুষ	LQW1892893 ফটো উপলব্ধ	1020 নাম : দিপালি নাৰ্জাৰী স্বামীৰ নাম: কিশণ নাৰ্জাৰী ঘৰ নং : ৩৫৭ বয়স : 42 লিঙ্গ : মহিলা	LQW1893249 ফটো উপলব্ধ

1021 নাম : বীৰজ মুছাহাৰী পিতাৰ নাম: কীলাসিং মুছাহাৰী ঘৰ নং : 359 বয়স : 37 লিঙ্গ : পুৰুষ	LQW1892951 ফটো উপলব্ধ	1022 নাম : পদ্মা বসুমতাৰী মাতৃৰ নাম: আঁচনী বসুমতাৰী ঘৰ নং : 360 বয়স : 32 লিঙ্গ : মহিলা	LQW1893205 ফটো উপলব্ধ	1023 নাম : মামনী বড়ো স্বামীৰ নাম: সূৰ্য্য বড়ো ঘৰ নং : 361 বয়স : 52 লিঙ্গ : মহিলা	LQW1893192 ফটো উপলব্ধ
1024 নাম : প্ৰমিলা গৈয়াৰী স্বামীৰ নাম: ভোলা গৈয়াৰী ঘৰ নং : 362 বয়স : 55 লিঙ্গ : মহিলা	LQW1893169 ফটো উপলব্ধ	1025 নাম : ভোলা গয়াৰী পিতাৰ নাম: দল গয়াৰী ঘৰ নং : 362 বয়স : 52 লিঙ্গ : পুৰুষ	LQW1892940 ফটো উপলব্ধ	1026 নাম : দৈতুন গয়াৰী পিতাৰ নাম: ভোলা গয়াৰী ঘৰ নং : 362 বয়স : 35 লিঙ্গ : পুৰুষ	LQW1892928 ফটো উপলব্ধ
1027 নাম : দীনোয় গয়াৰী স্বামীৰ নাম: জীতেন গয়াৰী ঘৰ নং : 362 বয়স : 30 লিঙ্গ : মহিলা	LQW1892995 ফটো উপলব্ধ	1028 নাম : জীতেন গয়াৰী পিতাৰ নাম: ভোলা গয়াৰী ঘৰ নং : 362 বয়স : 30 লিঙ্গ : পুৰুষ	LQW1893103 ফটো উপলব্ধ	1029 নাম : কৃষ্ণা সোণাৰী অন্যান্য: বাদল সোণাৰী ঘৰ নং : 363 বয়স : 31 লিঙ্গ : পুৰুষ	LQW1892939 ফটো উপলব্ধ
1030 নাম : কুন্তি সোণাৰী স্বামীৰ নাম: কৃষ্ণা সোণাৰী ঘৰ নং : 363 বয়স : 30 লিঙ্গ : মহিলা	LQW1163195 ফটো উপলব্ধ	1031 নাম : নাসি বড়ো পিতাৰ নাম: বাবিল বড়ো ঘৰ নং : 368 বয়স : 30 লিঙ্গ : মহিলা	LQW1893749 ফটো উপলব্ধ	1032 নাম : মুলে বড়ো পিতাৰ নাম: দিপেন বড়ো ঘৰ নং : 366 বয়স : 44 লিঙ্গ : পুৰুষ	LQW1893147 ফটো উপলব্ধ
1033 নাম : দিপেন বড়ো পিতাৰ নাম: সৰ্বানন্দনা বড়ো ঘৰ নং : 369 বয়স : 52 লিঙ্গ : পুৰুষ	LQW1892906 ফটো উপলব্ধ	1034 নাম : পূজা দৰী পিতাৰ নাম: যাদব উপাধায় ঘৰ নং : 429 বয়স : 25 লিঙ্গ : মহিলা	LQW0429480 ফটো উপলব্ধ	1035 নাম : জোনকী দৈমাৰী পিতাৰ নাম: রঞ্জন দৈমাৰী ঘৰ নং : 434 বয়স : 24 লিঙ্গ : মহিলা	LQW1430644 ফটো উপলব্ধ
1036 নাম : চিমন মুছাহাৰী পিতাৰ নাম: বৌগেন মুছাহাৰী ঘৰ নং : 442 বয়স : 23 লিঙ্গ : পুৰুষ	LQW0507962 ফটো উপলব্ধ	1037 নাম : অনীসিমা মুছাহাৰী পিতাৰ নাম: বাগনি মুছাহাৰী ঘৰ নং : 442 বয়স : 22 লিঙ্গ : পুৰুষ	LQW1464122 ফটো উপলব্ধ	1038 নাম : মনিকা উৰাং স্বামীৰ নাম: চেলে উৰাং ঘৰ নং : 883খ বয়স : 42 লিঙ্গ : মহিলা	LQW1893534 ফটো উপলব্ধ
1039 নাম : ফুল কুমাৰ লাহাৰী পিতাৰ নাম: অন্তক লাহিড়ী ঘৰ নং : 444 বয়স : 23 লিঙ্গ : পুৰুষ	XHA0020784 ফটো উপলব্ধ	1040 নাম : পৰেশ পাঠক পিতাৰ নাম: পুলেন পাঠক ঘৰ নং : 899 বয়স : 37 লিঙ্গ : পুৰুষ	LQW6241550 ফটো উপলব্ধ	1041 নাম : শিবলাল হেমব্ৰম পিতাৰ নাম: বাম হেমব্ৰম ঘৰ নং : 518 বয়স : 25 লিঙ্গ : পুৰুষ	LQW2003986 ফটো উপলব্ধ
1042 নাম : বিন্দা বসুমতাৰী পিতাৰ নাম: সঞ্জিত বসুমতাৰী ঘৰ নং : 555 বয়স : 31 লিঙ্গ : মহিলা	LQW0216358 ফটো উপলব্ধ	1043 নাম : সজীব নাৰ্জাৰি পিতাৰ নাম: খাশ্ৰেব নাৰ্জাৰি ঘৰ নং : 559 বয়স : 34 লিঙ্গ : পুৰুষ	LQW0419382 ফটো উপলব্ধ	1044 নাম : ৰহিত দৈমাৰী পিতাৰ নাম: সৰবেন দৈমাৰী ঘৰ নং : 561 বয়স : 25 লিঙ্গ : পুৰুষ	LQW0419366 ফটো উপলব্ধ
1045 নাম : সৰস্বতী ব্ৰহ্ম স্বামীৰ নাম: চৰন লাহাৰী ঘৰ নং : 564 বয়স : 26 লিঙ্গ : মহিলা	XHA0019984 ফটো উপলব্ধ	1046 নাম : থলুংগা বসুমতাৰি পিতাৰ নাম: দীপৰ বসুমতাৰি ঘৰ নং : 565 বয়স : 24 লিঙ্গ : পুৰুষ	LQW0419713 ফটো উপলব্ধ	1047 নাম : হাংমাসী বড়ো পিতাৰ নাম: ৰাজেন বড়ো ঘৰ নং : 569 বয়স : 27 লিঙ্গ : মহিলা	LQW0419770 ফটো উপলব্ধ
1048 নাম : ৰশ্মি বসুমতাৰী পিতাৰ নাম: মণিৰাম বসুমতাৰী ঘৰ নং : 578 বয়স : 25 লিঙ্গ : মহিলা	LQW0419291 ফটো উপলব্ধ	1049 নাম : নেৰ্চেন মুছাহাৰী পিতাৰ নাম: বাঁখানা মুছাহাৰী ঘৰ নং : 580 বয়স : 25 লিঙ্গ : পুৰুষ	LQW0418855 ফটো উপলব্ধ	1050 নাম : সমায়না বড়ো স্বামীৰ নাম: নিলকান্ত বড়ো ঘৰ নং : 588 বয়স : 34 লিঙ্গ : মহিলা	LQW0418863 ফটো উপলব্ধ

1051	LQW1893227
নাম : মনিকা মুছাহাৰী স্বামীৰ নাম : ৰীৰজু মুছাহাৰী ঘৰ নং : 939 বয়স : 30 লিঙ্গ : মহিলা	ফটো উপলব্ধ

1052	XHA0124255
নাম : অলকেশ ৰাভা পিতাৰ নাম : পবিত্ৰ চন্দ্ৰ ৰাভা ঘৰ নং : ঘৰ নং 206 বয়স : 19 লিঙ্গ : পুৰুষ	ফটো উপলব্ধ

1053	LQW1463926
নাম : আনা ৰাম বড়ো পিতাৰ নাম : লংগে বড়ো ঘৰ নং : লংগে বড়ো বয়স : 22 লিঙ্গ : পুৰুষ	ফটো উপলব্ধ

1054	XHA0137174
নাম : ৰাম চৰেন পিতাৰ নাম : লারা চৰেন ঘৰ নং : নাই বয়স : 19 লিঙ্গ : পুৰুষ	ফটো উপলব্ধ

1055	1	XHA0165274	ফটো উপলব্ধ	নাম : প্রিয়ঙ্কা মহন্ত স্বামীৰ নাম: ভবেন্দ্ৰ পাটগিৰি ঘৰ নং : 278 বয়স : 21 লিঙ্গ : মহিলা	1056	1	XHA0165357	ফটো উপলব্ধ	নাম : ইন্স্কমনী দাশ স্বামীৰ নাম: ধনমনি ৰায় ঘৰ নং : 294 বয়স : 24 লিঙ্গ : মহিলা	1057	1	XHA0165365	ফটো উপলব্ধ	নাম : বৰ্ণালী দাস স্বামীৰ নাম: গোকুল ৰায় ঘৰ নং : 295 বয়স : 20 লিঙ্গ : মহিলা
1058	1	XHA0165423	ফটো উপলব্ধ	নাম : বিনীতা ৰায় পিতাৰ নাম: দিনেশ ৰায় ঘৰ নং : 292 বয়স : 20 লিঙ্গ : মহিলা	1059	1	XHA0165464	ফটো উপলব্ধ	নাম : বীনা পাটগিৰি পিতাৰ নাম: ভূপেন পাটগিৰী ঘৰ নং : 278 বয়স : 19 লিঙ্গ : মহিলা	1060	1	XHA0182493	ফটো উপলব্ধ	নাম : ইলিয়া বসুমতাৰী স্বামীৰ নাম: ৰাজু বসুমতাৰী ঘৰ নং : 342 বয়স : 22 লিঙ্গ : মহিলা
1061	1	XHA0191759	ফটো উপলব্ধ	নাম : সঞ্জিতা বস্নেত পিতাৰ নাম: ডম্বৰ বস্নেত ঘৰ নং : 324 বয়স : 20 লিঙ্গ : মহিলা	1062	1	XHA0373225	ফটো উপলব্ধ	নাম : গংগা বসুমতাৰী পিতাৰ নাম: পূৰ্ণ বসুমতাৰী ঘৰ নং : 342 বয়স : 18 লিঙ্গ : মহিলা	1063	1	XHA0373605	ফটো উপলব্ধ	নাম : অজয় তিকী পিতাৰ নাম: ফ্ৰানশিশ তিকী ঘৰ নং : 248 বয়স : 20 লিঙ্গ : পুৰুষ
1064	1	XHA0374397	ফটো উপলব্ধ	নাম : চনিয়াৰ মুণ্ডা স্বামীৰ নাম: মিঠুন উৰাং ঘৰ নং : 252 বয়স : 36 লিঙ্গ : মহিলা	1065	1	XHA0374488	ফটো উপলব্ধ	নাম : বানী বসুমতাৰী অন্যান্য: ৰাজ বসুমতাৰী ঘৰ নং : 342 বয়স : 20 লিঙ্গ : মহিলা	1066	1	XHA0377267	ফটো উপলব্ধ	নাম : প্ৰেম সাগৰ নেওপানে পিতাৰ নাম: পদ্ম লাল নেওপানে ঘৰ নং : 319 বয়স : 40 লিঙ্গ : পুৰুষ

ভোটাৰৰ সাৰাংশ							
A) ভোটাৰৰ সংখ্যা							
		তালিকাৰ প্ৰকাৰ	তালিকাৰ চিনাক্তকৰণ	ভোটাৰৰ সংখ্যা			
				পুৰুষ	মহিলা	৩য় লিঙ্গ	মুঠ
I	মূল তালিকা	মূল তালিকা	বিশেষ সংশোধন, 2026 চনৰ পূৰ্বৰ 2025 চনৰ মূল তালিকাৰ লগত থকা সংযোজন সমূহ একত্ৰিতকৰণ কৰা তালিকা।	535	519	0	1054
II	যোগ তালিকা	পৰিপূৰক 1	বিশেষ সংক্ষিপ্ত সংশোধন, 2026	2	10	0	12
III	বিয়োজন তালিকা	পৰিপূৰক 1	বিশেষ সংক্ষিপ্ত সংশোধন, 2026	0	2	0	2
IV	লিংগ ক্ষেত্ৰত পৰিবৰ্তনৰ বাবে পাৰ্থক্য			0	0	0	0
এই সংশোধনৰ পিছত ভোটাৰ তালিকাত ভোটাৰৰ মুঠ সংখ্যা (I+II-III+IV)				537	527	0	1064
B) শুধৰনীৰ সংখ্যা							
তালিকাৰ প্ৰকাৰ		তালিকাৰ চিনাক্তকৰণ		শুধৰনীৰ সংখ্যা			
পৰিপূৰক 1		বিশেষ সংক্ষিপ্ত সংশোধন, 2026		5			

নিৰ্বাচক পঞ্জীয়ন বিষয়াৰ স্বাক্ষৰ

E-মৃত, S-স্থানান্তৰিত/ বাসস্থান পৰিবৰ্তন, R-প্ৰতিলিপি, M-নিখোজ, Q-অযোগ্য