

ভোটাৰ তালিকা 2026 S03 অসম

| | | | | | | | | | | | | | | | | | | | | | |
|--|--|---|--------|-----------|------|--------------|--------|----------|---|-------|-------------|------------|---------|------|---------|-----------|-------------|------|------------|--------|----------|
| বিধানসভা সমষ্টিৰ নম্বৰ, নাম আৰু সংৰক্ষণৰ স্থিতি : 43 - তামুলপুৰ (অনুসূচিত জনজাতি) | | খণ্ড নং : 203 | | | | | | | | | | | | | | | | | | | |
| এই বিধানসভা সমষ্টিত কোন সংসদীয় সমষ্টিৰ অন্তৰ্গত তাৰ নম্বৰ, নাম আৰু সংৰক্ষণ স্থিতি : 4 - দৰং-ওদালগুৰি (সাধাৰণ) | | | | | | | | | | | | | | | | | | | | | |
| 1. সংশোধনৰ বিৱৰণ | | | | | | | | | | | | | | | | | | | | | |
| সংশোধনৰ বছৰ | 2026 | তালিকাৰ চিনাক্তকৰণ | | | | | | | | | | | | | | | | | | | |
| ভিত্তি তাৰিখ | 01-01-2026 | বিশেষ সংশোধন, 2026 চনৰ পূৰ্বৰ 2025 চনৰ মূল তালিকাৰ লগত থকা সংযোজন সমূহ একত্ৰিতকৰণ কৰা তালিকা। | | | | | | | | | | | | | | | | | | | |
| সংশোধনৰ প্ৰকাৰ | বিশেষ সংশোধন 2026 | | | | | | | | | | | | | | | | | | | | |
| প্ৰকাশনৰ তাৰিখ | 10-02-2026 | | | | | | | | | | | | | | | | | | | | |
| 2. খণ্ড আৰু ভোটগ্ৰহন কেন্দ্ৰৰ বিৱৰণ | | | | | | | | | | | | | | | | | | | | | |
| খণ্ডৰ অন্তৰ্গত এলেকা সমূহৰ নম্বৰ আৰু নাম | | | | | | | | | | | | | | | | | | | | | |
| 1-অদলা | <table border="1" style="width: 100%; border-collapse: collapse;"> <tr> <td style="width: 50%;">মূল চহৰ/গাওঁ</td> <td style="width: 50%;">: অদলা</td> </tr> <tr> <td>ৱাৰ্ড নং</td> <td>:</td> </tr> <tr> <td>ডাকঘৰ</td> <td>: বাগানপাৰা</td> </tr> <tr> <td>পুলিচ থানা</td> <td>: বৰবৰী</td> </tr> <tr> <td>ব্লক</td> <td>: ধমধমা</td> </tr> <tr> <td>ৰাজহ চক্ৰ</td> <td>: বাগানপাৰা</td> </tr> <tr> <td>জিলা</td> <td>: তামুলপুৰ</td> </tr> <tr> <td>পিনকোড</td> <td>: 781344</td> </tr> </table> | | | | | মূল চহৰ/গাওঁ | : অদলা | ৱাৰ্ড নং | : | ডাকঘৰ | : বাগানপাৰা | পুলিচ থানা | : বৰবৰী | ব্লক | : ধমধমা | ৰাজহ চক্ৰ | : বাগানপাৰা | জিলা | : তামুলপুৰ | পিনকোড | : 781344 |
| মূল চহৰ/গাওঁ | : অদলা | | | | | | | | | | | | | | | | | | | | |
| ৱাৰ্ড নং | : | | | | | | | | | | | | | | | | | | | | |
| ডাকঘৰ | : বাগানপাৰা | | | | | | | | | | | | | | | | | | | | |
| পুলিচ থানা | : বৰবৰী | | | | | | | | | | | | | | | | | | | | |
| ব্লক | : ধমধমা | | | | | | | | | | | | | | | | | | | | |
| ৰাজহ চক্ৰ | : বাগানপাৰা | | | | | | | | | | | | | | | | | | | | |
| জিলা | : তামুলপুৰ | | | | | | | | | | | | | | | | | | | | |
| পিনকোড | : 781344 | | | | | | | | | | | | | | | | | | | | |
| 3. ভোটগ্ৰহন কেন্দ্ৰৰ বিৱৰণ | | | | | | | | | | | | | | | | | | | | | |
| ভোটগ্ৰহন কেন্দ্ৰৰ নম্বৰ আৰু নাম : | ভোটগ্ৰহন কেন্দ্ৰৰ প্ৰকাৰ (পুৰুষ/মহিলা/সাধাৰণ) | | সাধাৰন | | | | | | | | | | | | | | | | | | |
| 203 - অদলা ১নং প্ৰাথমিক বিদ্যালয় | খণ্ডৰ অন্তৰ্গত সহায়ক ভোটগ্ৰহন কেন্দ্ৰৰ সংখ্যা : | | 0 | | | | | | | | | | | | | | | | | | |
| ভোটগ্ৰহন কেন্দ্ৰৰ ঠিকনা : | | | | | | | | | | | | | | | | | | | | | |
| অদলা ১নং প্ৰাথমিক বিদ্যালয়, কোথালী নং ১, অদলা | | | | | | | | | | | | | | | | | | | | | |
| 4. ভোটাৰৰ সংখ্যা | | | | | | | | | | | | | | | | | | | | | |
| আৰম্ভনি ক্ৰমিক নং | শেষ ক্ৰমিক নং | মুঠ ভোটাৰ | | | | | | | | | | | | | | | | | | | |
| | | পুৰুষ | মহিলা | ৩য় লিঙ্গ | মুঠ | | | | | | | | | | | | | | | | |
| 1 | 1084 | 518 | 514 | 0 | 1032 | | | | | | | | | | | | | | | | |

নিৰ্বাচক পঞ্জীয়ন বিষয়াৰ স্বাক্ষৰ

Nazri Naksha

Google Map View

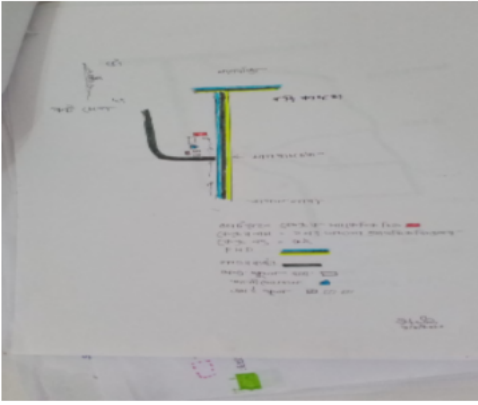

Polling Station Building Front View

ভোটগ্ৰহন কেন্দ্ৰৰ সন্মুখৰ দৃশ্য



Cad View

Key MAP View

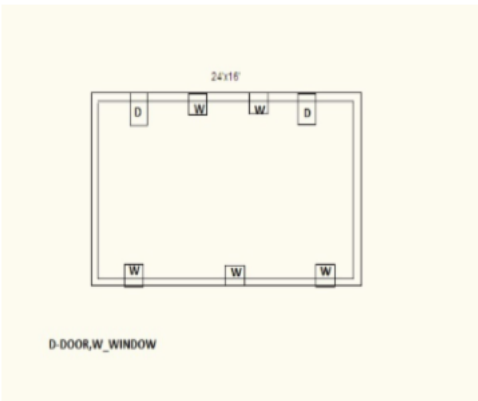

| | | | | | |
|---|--------------------------|---|--------------------------|---|--------------------------|
| 1 নাম : তপন তালুকদাৰ পিতাৰ নাম: বশিষ্ঠ তালুকদাৰ ঘৰ নং : 0 বয়স : 28 লিঙ্গ : পুৰুষ | LQW0188763 ফটো উপলব্ধ | 2 নাম : কৃষ্ণ স্বৰ্গীয়াৰী পিতাৰ নাম: গোপাল ঘৰ নং : 1 বয়স : 66 লিঙ্গ : পুৰুষ | LQW2634562 ফটো উপলব্ধ | 3 নাম : উৰ্বশী বড়ো পিতাৰ নাম: লত্ৰী বড়ো ঘৰ নং : 1 বয়স : 46 লিঙ্গ : মহিলা | LQW0452573 ফটো উপলব্ধ |
| 4 নাম : সমীন স্বৰ্গীয়াৰী পিতাৰ নাম: কৃষ্ণ ঘৰ নং : 1 বয়স : 45 লিঙ্গ : পুৰুষ | LQW2634573 ফটো উপলব্ধ | 5 নাম : অমীন স্বৰ্গীয়াৰী পিতাৰ নাম: কৃষ্ণ ঘৰ নং : 1 বয়স : 40 লিঙ্গ : পুৰুষ | LQW2634584 ফটো উপলব্ধ | 6 নাম : ৰীতা স্বৰ্গীয়াৰী পিতাৰ নাম: কৃষ্ণ ঘৰ নং : 1 বয়স : 36 লিঙ্গ : মহিলা | LQW2634608 ফটো উপলব্ধ |
| 7 নাম : ছায়াশ্ৰী স্বৰ্গীয়াৰী স্বামীৰ নাম: সমীন স্বৰ্গীয়াৰী ঘৰ নং : 1 বয়স : 35 লিঙ্গ : মহিলা | LQW2641067 ফটো উপলব্ধ | 8 নাম : কমল স্বৰ্গীয়াৰী পিতাৰ নাম: গোপাল ঘৰ নং : 2 বয়স : 63 লিঙ্গ : পুৰুষ | LQW2634619 ফটো উপলব্ধ | 9 নাম : মাগোনী স্বৰ্গীয়াৰী স্বামীৰ নাম: কমল ঘৰ নং : 2 বয়স : 58 লিঙ্গ : মহিলা | LQW2634620 ফটো উপলব্ধ |
| 10 নাম : দেবজিত স্বৰ্গীয়াৰী পিতাৰ নাম: কমল স্বৰ্গীয়াৰী ঘৰ নং : 2 বয়স : 33 লিঙ্গ : পুৰুষ | LQW2641078 ফটো উপলব্ধ | 11 নাম : দৈমালী স্বৰ্গীয়াৰী পিতাৰ নাম: কামাল স্বৰ্গীয়াৰী ঘৰ নং : 2 বয়স : 21 লিঙ্গ : মহিলা | LQW1985225 ফটো উপলব্ধ | 12 নাম : বিপিন স্বৰ্গীয়াৰী পিতাৰ নাম: গোপাল ঘৰ নং : 3 বয়স : 46 লিঙ্গ : পুৰুষ | LQW2634653 ফটো উপলব্ধ |
| 13 নাম : বিনা স্বৰ্গীয়াৰী স্বামীৰ নাম: বিপিন স্বৰ্গীয়াৰী ঘৰ নং : 3 বয়স : 43 লিঙ্গ : মহিলা | LQW2634664 ফটো উপলব্ধ | 14 নাম : প্ৰাদিপ স্বৰ্গীয়াৰী পিতাৰ নাম: বিপিন স্বৰ্গীয়াৰী ঘৰ নং : 3 বয়স : 34 লিঙ্গ : পুৰুষ | LQW1907104 ফটো উপলব্ধ | 15 নাম : বিজয় স্বৰ্গীয়াৰী পিতাৰ নাম: বিপিন স্বৰ্গীয়াৰী ঘৰ নং : 3 বয়স : 34 লিঙ্গ : পুৰুষ | LQW1907115 ফটো উপলব্ধ |
| 16 নাম : নমিতা স্বৰ্গীয়াৰী স্বামীৰ নাম: প্ৰাদিপ স্বৰ্গীয়াৰী ঘৰ নং : 3 বয়স : 32 লিঙ্গ : মহিলা | LQW1906485 ফটো উপলব্ধ | 17 নাম : সৌমদৌন স্বৰ্গীয়াৰী পিতাৰ নাম: বিপিন স্বৰ্গীয়াৰী ঘৰ নং : 3 বয়স : 31 লিঙ্গ : পুৰুষ | LQW1906849 ফটো উপলব্ধ | 18 নাম : প্ৰতিমা বড়ো স্বামীৰ নাম: বিজয় স্বৰ্গীয়াৰী ঘৰ নং : 3 বয়স : 25 লিঙ্গ : মহিলা | LQW0400879 ফটো উপলব্ধ |
| 19 নাম : সজমা স্বৰ্গীয়াৰী পিতাৰ নাম: বিপিন স্বৰ্গীয়াৰী ঘৰ নং : 3 বয়স : 24 লিঙ্গ : মহিলা | LQW0506295 ফটো উপলব্ধ | 20 নাম : মনোমতি বড়ো স্বামীৰ নাম: জাতি বড়ো ঘৰ নং : 4ক বয়স : 72 লিঙ্গ : মহিলা | LQW0091157 ফটো উপলব্ধ | 21 নাম : ফেনা বড়ো পিতাৰ নাম: হাৰ্থা ঘৰ নং : 8 বয়স : 63 লিঙ্গ : পুৰুষ | LQW2634675 ফটো উপলব্ধ |
| 22 নাম : ৰমনী বড়ো স্বামীৰ নাম: ফেনা ঘৰ নং : 8 বয়স : 58 লিঙ্গ : মহিলা | LQW2634686 ফটো উপলব্ধ | 23 নাম : নিসা বনি ব্ৰহ্ম স্বামীৰ নাম: বলেন্দ্ৰ বড়ো ঘৰ নং : 4ক বয়স : 48 লিঙ্গ : মহিলা | LQW0091199 ফটো উপলব্ধ | 24 নাম : খমবাৰী বড়ো পিতাৰ নাম: মহেশ বড়ো ঘৰ নং : 4ক বয়স : 42 লিঙ্গ : মহিলা | LQW0091249 ফটো উপলব্ধ |
| 25 নাম : নিলেশ্বৰ বড়ো পিতাৰ নাম: ফেনা বড়ো ঘৰ নং : 8 বয়স : 38 লিঙ্গ : পুৰুষ | LQW2634700 ফটো উপলব্ধ | 26 নাম : মামুনি বৰ স্বামীৰ নাম: নিলেশ্বৰ বৰ ঘৰ নং : 08 বয়স : 35 লিঙ্গ : মহিলা | LQW0404103 ফটো উপলব্ধ | 27 নাম : মহেশ বড়ো পিতাৰ নাম: জাতি বড়ো ঘৰ নং : 4ক বয়স : 31 লিঙ্গ : পুৰুষ | LQW0091496 ফটো উপলব্ধ |
| 28 নাম : বলেন্দ্ৰ বড়ো পিতাৰ নাম: জাতি বড়ো ঘৰ নং : 4ক বয়স : 30 লিঙ্গ : পুৰুষ | LQW0091595 ফটো উপলব্ধ | 29 নাম : চমিত বড়ো পিতাৰ নাম: জাতি বড়ো ঘৰ নং : 4ক বয়স : 30 লিঙ্গ : পুৰুষ | LQW0091629 ফটো উপলব্ধ | 30 নাম : দম্বৰংগ বড়ো পিতাৰ নাম: সুলেন বড়ো ঘৰ নং : 04 বয়স : 25 লিঙ্গ : পুৰুষ | LQW0426213 ফটো উপলব্ধ |

| | | | | | |
|--|--------------------------|---|--------------------------|---|--------------------------|
| 31 নাম : অনসুলী বড়ো পিতাৰ নাম: বলেন্দ্ৰ বড়ো ঘৰ নং : 4 বয়স : 21 লিঙ্গ : মহিলা | LQW1985241 ফটো উপলব্ধ | 32 নাম : লাইশী বড়ো স্বামীৰ নাম: নগেন ঘৰ নং : 5 বয়স : 63 লিঙ্গ : মহিলা | LQW2634744 ফটো উপলব্ধ | 33 নাম : সুলেন বড়ো অন্যান্য: জাতি বড়ো ঘৰ নং : 5ক বয়স : 45 লিঙ্গ : পুৰুষ | LQW0103598 ফটো উপলব্ধ |
| 34 নাম : মিজিং বড়ো পিতাৰ নাম: নগেন বড়ো ঘৰ নং : 5 বয়স : 44 লিঙ্গ : পুৰুষ | LQW2634755 ফটো উপলব্ধ | 35 নাম : ৰূপহী বড়ো স্বামীৰ নাম: মিজিং বড়ো ঘৰ নং : 5 বয়স : 39 লিঙ্গ : মহিলা | LQW0476283 ফটো উপলব্ধ | 36 নাম : ফুলেশ্বৰী বড়ো স্বামীৰ নাম: চতু বড়ো ঘৰ নং : 5 বয়স : 37 লিঙ্গ : মহিলা | LQW1906623 ফটো উপলব্ধ |
| 37 নাম : চতু বড়ো পিতাৰ নাম: নগেন ঘৰ নং : 5 বয়স : 36 লিঙ্গ : পুৰুষ | LQW2634766 ফটো উপলব্ধ | 38 নাম : মিন বড়ো স্বামীৰ নাম: ছবিন বড়ো ঘৰ নং : 6 বয়স : 40 লিঙ্গ : মহিলা | LQW1906601 ফটো উপলব্ধ | 39 নাম : ছবিন বড়ো পিতাৰ নাম: ভেদলা ঘৰ নং : 6 বয়স : 38 লিঙ্গ : পুৰুষ | LQW2634802 ফটো উপলব্ধ |
| 40 নাম : ৰবিতৰা নাথ স্বামীৰ নাম: জনব্ৰেট একা ঘৰ নং : 006 বয়স : 29 লিঙ্গ : মহিলা | LQW0451369 ফটো উপলব্ধ | 41 নাম : হেৰম্ব বড়ো পিতাৰ নাম: গোলদা ঘৰ নং : 9 বয়স : 56 লিঙ্গ : পুৰুষ | LQW2634879 ফটো উপলব্ধ | 42 নাম : অনিল বড়ো পিতাৰ নাম: গোলদা বড়ো ঘৰ নং : 9 বয়স : 51 লিঙ্গ : পুৰুষ | LQW2634835 ফটো উপলব্ধ |
| 43 নাম : কমলা বড়ো পিতাৰ নাম: গোলদা বড়ো ঘৰ নং : 9 বয়স : 48 লিঙ্গ : পুৰুষ | LQW2634857 ফটো উপলব্ধ | 44 নাম : মিন বড়ো স্বামীৰ নাম: অনীল বড়ো ঘৰ নং : 9 বয়স : 46 লিঙ্গ : মহিলা | LQW2634846 ফটো উপলব্ধ | 45 নাম : চাৰতি বড়ো স্বামীৰ নাম: কমলা ঘৰ নং : 9 বয়স : 44 লিঙ্গ : মহিলা | LQW2634868 ফটো উপলব্ধ |
| 46 নাম : জয়মতী বড়ো স্বামীৰ নাম: হেৰম্ব বড়ো ঘৰ নং : 9 বয়স : 43 লিঙ্গ : মহিলা | LQW2634880 ফটো উপলব্ধ | 47 নাম : চৰণ বড়ো পিতাৰ নাম: গোলদা ঘৰ নং : 9 বয়স : 43 লিঙ্গ : পুৰুষ | LQW2634891 ফটো উপলব্ধ | 48 নাম : বিন বড়ো স্বামীৰ নাম: চৰণ বড়ো ঘৰ নং : 9 বয়স : 40 লিঙ্গ : মহিলা | LQW2634904 ফটো উপলব্ধ |
| 49 নাম : দিক্তী বড়ো পিতাৰ নাম: গোলদা বড়ো ঘৰ নং : 9 বয়স : 38 লিঙ্গ : মহিলা | LQW2634915 ফটো উপলব্ধ | 50 নাম : মনজৰানী বড়ো স্বামীৰ নাম: চৰন বড়ো ঘৰ নং : 07 বয়স : 31 লিঙ্গ : মহিলা | LQW0188284 ফটো উপলব্ধ | S 51 নাম : সৌমদীন বড়ো পিতাৰ নাম: ৰাখৈৰ বড়ো ঘৰ নং : 7 বয়স : 31 লিঙ্গ : পুৰুষ | LQW0143743 ফটো উপলব্ধ |
| 52 নাম : দৈমু বড়ো পিতাৰ নাম: কমল বড়ো ঘৰ নং : 9 বয়স : 26 লিঙ্গ : মহিলা | LQW0383570 ফটো উপলব্ধ | 53 নাম : সিমাং ৰানী বড়ো পিতাৰ নাম: চৰন বড়ো ঘৰ নং : 07 বয়স : 25 লিঙ্গ : মহিলা | LQW0218602 ফটো উপলব্ধ | 54 নাম : আজৌলী বড়ো পিতাৰ নাম: অনীল বড়ো ঘৰ নং : 07 বয়স : 25 লিঙ্গ : মহিলা | LQW0218610 ফটো উপলব্ধ |
| 55 নাম : ৰোশনী ৰানী বড়ো পিতাৰ নাম: চৰন বড়ো ঘৰ নং : 7 বয়স : 23 লিঙ্গ : মহিলা | LQW1483049 ফটো উপলব্ধ | 56 নাম : শৰ্মিলা বড়ো পিতাৰ নাম: কমল বড়ো ঘৰ নং : 7 বয়স : 20 লিঙ্গ : মহিলা | XHA0078683 ফটো উপলব্ধ | 57 নাম : মানিক বড়ো পিতাৰ নাম: মুচৈৰ ঘৰ নং : 9 বয়স : 68 লিঙ্গ : পুৰুষ | LQW2634926 ফটো উপলব্ধ |
| 58 নাম : নলেশ্বৰী বড়ো স্বামীৰ নাম: মানিক ঘৰ নং : 9 বয়স : 63 লিঙ্গ : মহিলা | LQW2634937 ফটো উপলব্ধ | 59 নাম : ৰমলা বড়ো স্বামীৰ নাম: সনেশ্বৰ বড়ো ঘৰ নং : 9 বয়স : 38 লিঙ্গ : মহিলা | LQW0404129 ফটো উপলব্ধ | 60 নাম : নিজম বড়ো পিতাৰ নাম: মানিক ঘৰ নং : 9 বয়স : 37 লিঙ্গ : পুৰুষ | LQW2634959 ফটো উপলব্ধ |

| | | |
|--|------------|------------|
| 61 | LQW2634960 | ফটো উপলব্ধ |
| নাম : সোনেশ্বৰ বড়ো পিতাৰ নাম: মানিক বড়ো ঘৰ নং : ৯ বয়স : 37 লিঙ্গ : পুৰুষ | | |

| | | |
|---|------------|------------|
| 62 | LQW1906714 | ফটো উপলব্ধ |
| নাম : নিৰ্মালি বড়ো স্বামীৰ নাম: নিজম বড়ো ঘৰ নং : ৯ বয়স : 36 লিঙ্গ : মহিলা | | |

| | | |
|--|------------|------------|
| 63 | LQW2634982 | ফটো উপলব্ধ |
| নাম : ফুলমতি ৰামসিয়াৰী স্বামীৰ নাম: বীৰেন ঘৰ নং : ১০ বয়স : 64 লিঙ্গ : মহিলা | | |

| | | |
|--|------------|------------|
| 64 | LQW2634993 | ফটো উপলব্ধ |
| নাম : জিতু কুমাৰ ৰামছিয়াৰী পিতাৰ নাম: বিবেন্দ্র কুমাৰ ৰামছিয়াৰী ঘৰ নং : ১০ বয়স : 52 লিঙ্গ : পুৰুষ | | |

| | | |
|---|------------|------------|
| 65 | LQW1906521 | ফটো উপলব্ধ |
| নাম : উৰ্মিলা ৰামছিয়াৰী স্বামীৰ নাম: জিতু ৰামছিয়াৰী ঘৰ নং : ১০ বয়স : 43 লিঙ্গ : মহিলা | | |

| | | |
|--|------------|------------|
| 66 | LQW2635009 | ফটো উপলব্ধ |
| নাম : তপন কুমাৰ ৰাশ্চিআৰী পিতাৰ নাম: বীৰেন ঘৰ নং : ১০ বয়স : 43 লিঙ্গ : পুৰুষ | | |

| | | |
|--|------------|------------|
| 67 | LQW2635021 | ফটো উপলব্ধ |
| নাম : মন্জিত কুমাৰ ৰামসিয়াৰী পিতাৰ নাম: বীৰেন ঘৰ নং : ১০ বয়স : 39 লিঙ্গ : পুৰুষ | | |

| | | |
|--|------------|------------|
| 68 | LQW0423384 | ফটো উপলব্ধ |
| নাম : মায়দাংশী হাজাৰী স্বামীৰ নাম: মনজীত ৰামচিয়াৰী ঘৰ নং : ১০ বয়স : 37 লিঙ্গ : মহিলা | | |

| | | |
|---|------------|------------|
| 69 | LQW1906770 | ফটো উপলব্ধ |
| নাম : জিতিমা ৰামছিয়াৰী স্বামীৰ নাম: টপন ৰামছিয়াৰী ঘৰ নং : ১০ বয়স : 34 লিঙ্গ : মহিলা | | |

| | | |
|---|------------|------------|
| 70 | LQW2635032 | ফটো উপলব্ধ |
| নাম : খাংচি ৰামচিয়াৰী স্বামীৰ নাম: আংখাল ঘৰ নং : ১১ বয়স : 78 লিঙ্গ : মহিলা | | |

| | | |
|---|------------|------------|
| 71 | LQW2635065 | ফটো উপলব্ধ |
| নাম : সুৰত বড়ো পিতাৰ নাম: আংখাল বড়ো ঘৰ নং : ১১ বয়স : 48 লিঙ্গ : পুৰুষ | | |

| | | |
|---|------------|------------|
| 72 | LQW0005728 | ফটো উপলব্ধ |
| নাম : ৰুপৰেখা বড়ো স্বামীৰ নাম: সুলেন বড়ো ঘৰ নং : 11ক বয়স : 47 লিঙ্গ : মহিলা | | |

| | | |
|--|------------|------------|
| 73 | LQW2635087 | ফটো উপলব্ধ |
| নাম : পবিত্র ৰামচিয়াৰী পিতাৰ নাম: আংখাল ঘৰ নং : ১১ বয়স : 46 লিঙ্গ : পুৰুষ | | |

| | | |
|--|------------|------------|
| 74 | LQW2635098 | ফটো উপলব্ধ |
| নাম : ধনেশ্বৰী ৰামছিয়াৰী স্বামীৰ নাম: পবিত্র ৰামচিয়াৰী ঘৰ নং : ১১ বয়স : 43 লিঙ্গ : মহিলা | | |

| | | |
|---|------------|------------|
| 75 | LQW2635076 | ফটো উপলব্ধ |
| নাম : মালতী বড়ো স্বামীৰ নাম: সুৰত বড়ো ঘৰ নং : ১১ বয়স : 43 লিঙ্গ : মহিলা | | |

| | | |
|--|------------|------------|
| 76 | LQW2635101 | ফটো উপলব্ধ |
| নাম : চৰিত্র ৰামচিয়াৰী পিতাৰ নাম: আংখাল ঘৰ নং : ১১ বয়স : 40 লিঙ্গ : পুৰুষ | | |

| | | |
|--|------------|------------|
| 77 | LQW2635112 | ফটো উপলব্ধ |
| নাম : ৰাজু ৰামচিয়াৰী পিতাৰ নাম: আংখাল ঘৰ নং : ১১ বয়স : 38 লিঙ্গ : পুৰুষ | | |

| | | |
|---|------------|------------|
| 78 | LQW2635123 | ফটো উপলব্ধ |
| নাম : ৰাজীৱ ৰামচিয়াৰী পিতাৰ নাম: আংখাল ঘৰ নং : ১১ বয়স : 36 লিঙ্গ : পুৰুষ | | |

| | | |
|--|------------|------------|
| 79 | LQW0411769 | ফটো উপলব্ধ |
| নাম : বালানী ৰামচিয়াৰী স্বামীৰ নাম: ৰাজু ৰামচিয়াৰী ঘৰ নং : ১১ বয়স : 36 লিঙ্গ : মহিলা | | |

| | | |
|--|------------|------------|
| 80 | LQW2641045 | ফটো উপলব্ধ |
| নাম : যমুনা গয়াৰী স্বামীৰ নাম: ৰাজীৱ ৰামচিয়াৰী ঘৰ নং : ১১ বয়স : 32 লিঙ্গ : মহিলা | | |

| | | |
|--|------------|------------|
| 81 | LQW2641056 | ফটো উপলব্ধ |
| নাম : অনজিমা ব্ৰহ্ম স্বামীৰ নাম: চৰিত্র ৰামচিয়াৰী ঘৰ নং : ১১ বয়স : 31 লিঙ্গ : মহিলা | | |

| | | |
|---|------------|------------|
| 82 | LQW1906838 | ফটো উপলব্ধ |
| নাম : সোমবির বড়ো পিতাৰ নাম: বিপিন বড়ো ঘৰ নং : ১১ বয়স : 29 লিঙ্গ : পুৰুষ | | |

| | | |
|--|------------|------------|
| 83 | LQW0270876 | ফটো উপলব্ধ |
| নাম : মৈনা ৰামছিয়াৰী পিতাৰ নাম: পবিত্র ৰামছিয়াৰী ঘৰ নং : ১১ বয়স : 26 লিঙ্গ : মহিলা | | |

| | | |
|---|------------|------------|
| 84 | LQW1533488 | ফটো উপলব্ধ |
| নাম : দেবেন্দ্র ৰামছিয়াৰী পিতাৰ নাম: পবিত্র ৰামছিয়াৰী ঘৰ নং : 11 বয়স : 23 লিঙ্গ : পুৰুষ | | |

| | | |
|--|------------|------------|
| 85 | LQW1998533 | ফটো উপলব্ধ |
| নাম : ৰৈসুমৈ ৰাশ্চিআৰী পিতাৰ নাম: পবিত্র ৰাশ্চিআৰী ঘৰ নং : 11 বয়স : 21 লিঙ্গ : মহিলা | | |

| | | |
|--|------------|------------|
| 86 | LQW2635190 | ফটো উপলব্ধ |
| নাম : সতীশ চন্দ্ৰ বড়ো পিতাৰ নাম: দণ্ডাধৰ বড়ো ঘৰ নং : ১২ বয়স : 58 লিঙ্গ : পুৰুষ | | |

| | | |
|---|------------|------------|
| 87 | LQW2635134 | ফটো উপলব্ধ |
| নাম : সাদু বড়ো পিতাৰ নাম: থানেশ্বৰ ঘৰ নং : ১২ বয়স : 53 লিঙ্গ : পুৰুষ | | |

| | | |
|--|------------|------------|
| 88 | LQW2635203 | ফটো উপলব্ধ |
| নাম : দীপ কুমাৰ বড়ো পিতাৰ নাম: দণ্ডি ৰাম বড়ো ঘৰ নং : ১২ বয়স : 48 লিঙ্গ : পুৰুষ | | |

| | | |
|--|------------|------------|
| 89 | LQW2635214 | ফটো উপলব্ধ |
| নাম : ভাইকিং মহাহাৰী স্বামীৰ নাম: দীপ কুমাৰ বড়ো ঘৰ নং : ১২ বয়স : 47 লিঙ্গ : মহিলা | | |

| | | |
|--|------------|------------|
| 90 | LQW2635145 | ফটো উপলব্ধ |
| নাম : লাৱন্য বড়ো স্বামীৰ নাম: সাদু বড়ো ঘৰ নং : ১২ বয়স : 43 লিঙ্গ : মহিলা | | |

| | | | | | |
|--|--------------------------|---|--------------------------|---|--------------------------|
| 91 নাম : ৰবী বড়ো পিতাৰ নাম: থািনেশ্বৰ ঘৰ নং : ১২ বয়স : 40 লিঙ্গ : পুৰুষ | LQW2635156 ফটো উপলব্ধ | 92 নাম : ৰিংচাৰ বড়ো পিতাৰ নাম: সাদু বড়ো ঘৰ নং : ১২ বয়স : 28 লিঙ্গ : পুৰুষ | LQW0199802 ফটো উপলব্ধ | 93 নাম : প্ৰসান্থী বড়ো পিতাৰ নাম: দিপ কেআৰ বড়ো. ঘৰ নং : ১২ বয়স : 24 লিঙ্গ : মহিলা | LQW0403485 ফটো উপলব্ধ |
| 94 নাম : থামসোংগ বড়ো পিতাৰ নাম: দীপ কুমাৰ বড়ো ঘৰ নং : 12 বয়স : 21 লিঙ্গ : পুৰুষ | LQW1983196 ফটো উপলব্ধ | 95 নাম : হৰেন বড়ো পিতাৰ নাম: গাৰ্ৰজা ঘৰ নং : ১৩ বয়স : 50 লিঙ্গ : পুৰুষ | LQW2635281 ফটো উপলব্ধ | 96 নাম : সাংগ ৰাম বড়ো পিতাৰ নাম: গাৰ্ৰজা ঘৰ নং : ১৩ বয়স : 46 লিঙ্গ : পুৰুষ | LQW2635316 ফটো উপলব্ধ |
| 97 নাম : ৰীতা বড়ো স্বামীৰ নাম: হৰেন বড়ো ঘৰ নং : ১৩ বয়স : 43 লিঙ্গ : মহিলা | LQW2635292 ফটো উপলব্ধ | 98 নাম : নিৰো বড়ো পিতাৰ নাম: গাৰ্ৰজা বড়ো ঘৰ নং : 13 বয়স : 42 লিঙ্গ : মহিলা | XHA0099614 ফটো উপলব্ধ | 99 নাম : অজয় নাৰ্জাৰী পিতাৰ নাম: ফুকন ঘৰ নং : ১৩ বয়স : 37 লিঙ্গ : পুৰুষ | LQW2635269 ফটো উপলব্ধ |
| 100 নাম : সঞ্জয় নাৰ্জাৰী পিতাৰ নাম: ফুকন ঘৰ নং : ১৩ বয়স : 36 লিঙ্গ : পুৰুষ | LQW2635270 ফটো উপলব্ধ | 101 নাম : গোলাপী বড়ো স্বামীৰ নাম: নব বড়ো ঘৰ নং : ১৩ বয়স : 36 লিঙ্গ : মহিলা | LQW1906612 ফটো উপলব্ধ | 102 নাম : পোতিমা নাৰ্জাৰী স্বামীৰ নাম: সঞ্জয় নাৰ্জাৰী ঘৰ নং : ১৩ বয়স : 35 লিঙ্গ : মহিলা | LQW1906667 ফটো উপলব্ধ |
| 103 নাম : বিলাইশ্ৰী নাৰ্জাৰী স্বামীৰ নাম: অজয় নাৰ্জাৰী ঘৰ নং : ১৩ বয়স : 34 লিঙ্গ : মহিলা | LQW1906474 ফটো উপলব্ধ | 104 নাম : জোংসাৰ বড়ো পিতাৰ নাম: বিপিন বড়ো ঘৰ নং : ১৫ বয়স : 28 লিঙ্গ : পুৰুষ | LQW0353979 ফটো উপলব্ধ | 105 নাম : বিনন্দি বড়ো পিতাৰ নাম: ৰনতি ঘৰ নং : ১৬ বয়স : 65 লিঙ্গ : পুৰুষ | LQW2635394 ফটো উপলব্ধ |
| 106 নাম : বিপিন বড়ো পিতাৰ নাম: ৰণসিং বড়ো ঘৰ নং : 16ক বয়স : 64 লিঙ্গ : পুৰুষ | LQW0028506 ফটো উপলব্ধ | 107 নাম : কান্দী বড়ো স্বামীৰ নাম: বিনন্দি ঘৰ নং : ১৬ বয়স : 55 লিঙ্গ : মহিলা | LQW2635407 ফটো উপলব্ধ | 108 নাম : ৰঞ্জনা বড়ো স্বামীৰ নাম: বিপিন বড়ো ঘৰ নং : 16ক বয়স : 52 লিঙ্গ : মহিলা | LQW0027938 ফটো উপলব্ধ |
| 109 নাম : গবিন বড়ো পিতাৰ নাম: ৰনদি বড়ো ঘৰ নং : 16 বয়স : 47 লিঙ্গ : পুৰুষ | LQW0027946 ফটো উপলব্ধ | 110 নাম : উৰ্মিলা বড়ো স্বামীৰ নাম: গোবিন বড়ো ঘৰ নং : 16 বয়স : 40 লিঙ্গ : মহিলা | LQW0027979 ফটো উপলব্ধ | 111 নাম : দৈমু বড়ো পিতাৰ নাম: বিনন্দি বড়ো ঘৰ নং : ১৬ বয়স : 40 লিঙ্গ : পুৰুষ | LQW2635418 ফটো উপলব্ধ |
| 112 নাম : জেনিচ বড়ো পিতাৰ নাম: বিনন্দি ঘৰ নং : ১৬ বয়স : 37 লিঙ্গ : পুৰুষ | LQW2635430 ফটো উপলব্ধ | 113 নাম : টুটুমনি স্বৰ্গীয়াৰী স্বামীৰ নাম: দাঙ্গমু বড়ো ঘৰ নং : 16 বয়স : 36 লিঙ্গ : মহিলা | LQW0028217 ফটো উপলব্ধ | 114 নাম : কৰিশা বড়ো পিতাৰ নাম: বিপিন বড়ো ঘৰ নং : ১৬ বয়স : 24 লিঙ্গ : মহিলা | LQW0498550 ফটো উপলব্ধ |
| 115 নাম : জয়মন্তী বড়ো স্বামীৰ নাম: শনি ঘৰ নং : ১৭ বয়স : 68 লিঙ্গ : মহিলা | LQW2635463 ফটো উপলব্ধ | 116 নাম : বিৰন বড়ো পিতাৰ নাম: শনি ঘৰ নং : ১৭ বয়স : 45 লিঙ্গ : পুৰুষ | LQW2635474 ফটো উপলব্ধ | 117 নাম : ৰিনা বড়ো স্বামীৰ নাম: বিনয় বড়ো ঘৰ নং : ১৭ বয়স : 42 লিঙ্গ : মহিলা | LQW1906441 ফটো উপলব্ধ |
| 118 নাম : বিনয় বড়ো পিতাৰ নাম: শনিৰাম বড়ো ঘৰ নং : ১৭ বয়স : 42 লিঙ্গ : পুৰুষ | LQW2635496 ফটো উপলব্ধ | 119 নাম : প্ৰিজিমা বড়ো পিতাৰ নাম: বিনয় বড়ো ঘৰ নং : ১৭ বয়স : 26 লিঙ্গ : মহিলা | LQW0399923 ফটো উপলব্ধ | 120 নাম : গোমবোৰ বড়ো পিতাৰ নাম: বিৰন বড়ো ঘৰ নং : ১৭ বয়স : 26 লিঙ্গ : পুৰুষ | LQW0402172 ফটো উপলব্ধ |

| | | |
|---|------------|------------|
| 121 | LQW0401539 | ফটো উপলব্ধ |
| নাম : জীটল বোৰো পিতাৰ নাম: বিপিন বোৰো ঘৰ নং : ১৭ বয়স : 26 লিঙ্গ : পুৰুষ | | |

| | | |
|---|------------|------------|
| 122 | LQW0199224 | ফটো উপলব্ধ |
| নাম : বাতুল বড়ো পিতাৰ নাম: বিৰ্বন বড়ো ঘৰ নং : ১৭ বয়স : 25 লিঙ্গ : পুৰুষ | | |

| | | |
|--|------------|------------|
| 123 | LQW1906532 | ফটো উপলব্ধ |
| নাম : বিঘনি ৰামছিয়াৰী স্বামীৰ নাম: দিলীপ ৰামছিয়াৰী ঘৰ নং : ১৮ বয়স : 60 লিঙ্গ : মহিলা | | |

| | | |
|---|------------|------------|
| 124 | LQW2635510 | ফটো উপলব্ধ |
| নাম : প্রদীপ বড়ো পিতাৰ নাম: মাগৰাম ঘৰ নং : ১৮ বয়স : 56 লিঙ্গ : পুৰুষ | | |

| | | |
|--|------------|------------|
| 125 | LQW2635521 | ফটো উপলব্ধ |
| নাম : অনিতা বড়ো স্বামীৰ নাম: প্রদীপ ঘৰ নং : ১৮ বয়স : 48 লিঙ্গ : মহিলা | | |

| | | |
|---|------------|------------|
| 126 | LQW1906963 | ফটো উপলব্ধ |
| নাম : জৌংসাৰ ৰামছিয়াৰী পিতাৰ নাম: দিলীপ ৰামছিয়াৰী ঘৰ নং : ১৮ বয়স : 42 লিঙ্গ : পুৰুষ | | |

| | | |
|--|------------|------------|
| 127 | LQW1906952 | ফটো উপলব্ধ |
| নাম : ৰঞ্জিত ৰাশ্চিআৰী পিতাৰ নাম: দিলীপ ৰামছিয়াৰী ঘৰ নং : ১৮ বয়স : 34 লিঙ্গ : পুৰুষ | | |

| | | | |
|---|-----|------------|------------|
| S | 128 | LQW1907182 | ফটো উপলব্ধ |
| নাম : ছানশ্ৰী বড়ো পিতাৰ নাম: মনোজ বড়ো ঘৰ নং : ১৮ বয়স : 33 লিঙ্গ : মহিলা | | | |

| | | |
|--|------------|------------|
| 129 | LQW0451609 | ফটো উপলব্ধ |
| নাম : দয়ালি ৰামচিয়াৰী স্বামীৰ নাম: জোংচাৰ ৰামচিয়াৰী ঘৰ নং : 18 বয়স : 32 লিঙ্গ : মহিলা | | |

| | | |
|---|------------|------------|
| 130 | LQW0474528 | ফটো উপলব্ধ |
| নাম : গীৰিনসন ৰাশ্চিআৰী পিতাৰ নাম: প্রদীপ ৰাশ্চিআৰী ঘৰ নং : 18 বয়স : 27 লিঙ্গ : পুৰুষ | | |

| | | |
|--|------------|------------|
| 131 | LQW0506089 | ফটো উপলব্ধ |
| নাম : প্রেমিকা বড়ো পিতাৰ নাম: মনোজ বড়ো ঘৰ নং : 18 বয়স : 26 লিঙ্গ : মহিলা | | |

| | | |
|---|------------|------------|
| 132 | LQW1548965 | ফটো উপলব্ধ |
| নাম : খুশুৰ বড়ো পিতাৰ নাম: মনোজ বড়ো ঘৰ নং : 18 বয়স : 22 লিঙ্গ : পুৰুষ | | |

| | | |
|--|------------|------------|
| 133 | LQW2635543 | ফটো উপলব্ধ |
| নাম : মনোজ বড়ো পিতাৰ নাম: মাগৰাম ঘৰ নং : ১৮ক বয়স : 53 লিঙ্গ : পুৰুষ | | |

| | | |
|--|------------|------------|
| 134 | LQW2635544 | ফটো উপলব্ধ |
| নাম : চান গয়াৰী স্বামীৰ নাম: মনোজ বড়ো ঘৰ নং : ১৮ক বয়স : 48 লিঙ্গ : মহিলা | | |

| | | |
|---|------------|------------|
| 135 | LQW2635587 | ফটো উপলব্ধ |
| নাম : অশোক দৈমাৰী পিতাৰ নাম: যতীন ঘৰ নং : ১৯ বয়স : 37 লিঙ্গ : পুৰুষ | | |

| | | |
|--|------------|------------|
| 136 | LQW0385179 | ফটো উপলব্ধ |
| নাম : জোনালি দৈমাৰী স্বামীৰ নাম: অশোক দৈমাৰী ঘৰ নং : ১৯ বয়স : 26 লিঙ্গ : মহিলা | | |

| | | |
|--|------------|------------|
| 137 | LQW2635598 | ফটো উপলব্ধ |
| নাম : লক্ষেশ্বৰ বড়ো পিতাৰ নাম: শুকৰাম ঘৰ নং : ২০ বয়স : 77 লিঙ্গ : পুৰুষ | | |

| | | | |
|---|-----|------------|------------|
| S | 138 | LQW2635612 | ফটো উপলব্ধ |
| নাম : জিতেন্দ্র বড়ো পিতাৰ নাম: লক্ষেশ্বৰ ঘৰ নং : ২০ বয়স : 46 লিঙ্গ : পুৰুষ | | | |

| | | |
|---|------------|------------|
| 139 | LQW2635623 | ফটো উপলব্ধ |
| নাম : বিনোদ বড়ো পিতাৰ নাম: লক্ষেশ্বৰ ঘৰ নং : ২০ বয়স : 44 লিঙ্গ : পুৰুষ | | |

| | | |
|---|------------|------------|
| 140 | LQW2635634 | ফটো উপলব্ধ |
| নাম : ৰাজু বড়ো পিতাৰ নাম: লক্ষেশ্বৰ বড়ো ঘৰ নং : ২০ বয়স : 43 লিঙ্গ : পুৰুষ | | |

| | | |
|---|------------|------------|
| 141 | LQW1906509 | ফটো উপলব্ধ |
| নাম : দেভি বড়ো স্বামীৰ নাম: বিনোদ বড়ো ঘৰ নং : ২০ বয়স : 42 লিঙ্গ : মহিলা | | |

| | | |
|--|------------|------------|
| 142 | LQW2641090 | ফটো উপলব্ধ |
| নাম : সানচুমা বড়ো পিতাৰ নাম: লক্ষেশ্বৰ বড়ো ঘৰ নং : ২০ বয়স : 32 লিঙ্গ : পুৰুষ | | |

| | | |
|---|------------|------------|
| 143 | LQW0385922 | ফটো উপলব্ধ |
| নাম : অনামিকা বড়ো স্বামীৰ নাম: ৰাজু বড়ো ঘৰ নং : ২১ বয়স : 29 লিঙ্গ : মহিলা | | |

| | | |
|--|------------|------------|
| 144 | LQW2635678 | ফটো উপলব্ধ |
| নাম : সতীশ বড়ো পিতাৰ নাম: মন্ত্ৰী ঘৰ নং : ২১ বয়স : 53 লিঙ্গ : পুৰুষ | | |

| | | |
|---|------------|------------|
| 145 | LQW2635690 | ফটো উপলব্ধ |
| নাম : নিংনা বড়ো পিতাৰ নাম: মন্ত্ৰী ঘৰ নং : ২১ বয়স : 48 লিঙ্গ : পুৰুষ | | |

| | | |
|--|------------|------------|
| 146 | LQW2635703 | ফটো উপলব্ধ |
| নাম : বিমলী বড়ো স্বামীৰ নাম: নিংনা বড়ো ঘৰ নং : ২১ বয়স : 43 লিঙ্গ : মহিলা | | |

| | | |
|---|------------|------------|
| 147 | LQW2635689 | ফটো উপলব্ধ |
| নাম : পৰমী বড়ো স্বামীৰ নাম: সতীশ ঘৰ নং : ২১ বয়স : 43 লিঙ্গ : মহিলা | | |

| | | | |
|---|-----|------------|------------|
| S | 148 | LQW2635714 | ফটো উপলব্ধ |
| নাম : থৰালী বড়ো পিতাৰ নাম: মন্ত্ৰী ঘৰ নং : ২১ বয়স : 41 লিঙ্গ : মহিলা | | | |

| | | | |
|---|-----|------------|------------|
| S | 149 | LQW2635725 | ফটো উপলব্ধ |
| নাম : ৰাখাও বড়ো পিতাৰ নাম: মন্ত্ৰী ঘৰ নং : ২১ বয়স : 40 লিঙ্গ : মহিলা | | | |

| | | |
|---|------------|------------|
| 150 | LQW1533470 | ফটো উপলব্ধ |
| নাম : তিমাৰ্পী বসুমতাৰী স্বামীৰ নাম: নৰ্মল বড়ো ঘৰ নং : 21 বয়স : 40 লিঙ্গ : মহিলা | | |

| | | | | | |
|---|------------|--|------------|--|------------|
| <p>151</p> <p>নাম : বিনালী বড়ো স্বামীৰ নাম : ৰাখাণ্ড বড়ো ঘৰ নং : ১১ বয়স : ৩৪ লিঙ্গ : মহিলা</p> <p>ফটো উপলব্ধ</p> | LQW2635736 | <p>152</p> <p>নাম : নমল বড়ো পিতাৰ নাম : মন্ত্ৰী ঘৰ নং : ২১ বয়স : 36 লিঙ্গ : পুৰুষ</p> <p>ফটো উপলব্ধ</p> | LQW2635747 | <p>153</p> <p>নাম : প্ৰনৱ বড়ো পিতাৰ নাম : সতিস বড়ো ঘৰ নং : 21 বয়স : 36 লিঙ্গ : পুৰুষ</p> <p>ফটো উপলব্ধ</p> | LQW0047076 |
| <p>154</p> <p>নাম : দশৰথ নাৰ্জাৰী পিতাৰ নাম : কালিচৰন নাৰ্জাৰী ঘৰ নং : 21ক বয়স : 31 লিঙ্গ : পুৰুষ</p> <p>ফটো উপলব্ধ</p> | LQW0047308 | <p>155</p> <p>নাম : মিথিংগা বড়ো পিতাৰ নাম : নিংনা বড়ো ঘৰ নং : ২১ বয়স : 27 লিঙ্গ : পুৰুষ</p> <p>ফটো উপলব্ধ</p> | LQW0199380 | <p>156</p> <p>নাম : জাতিমা বড়ো পিতাৰ নাম : নেপ্তা বড়ো ঘৰ নং : 21 বয়স : 26 লিঙ্গ : মহিলা</p> <p>ফটো উপলব্ধ</p> | LQW0399659 |
| <p>157</p> <p>নাম : ভবানী নাৰ্জাৰী পিতাৰ নাম : গালা নাৰ্জাৰী ঘৰ নং : 21 বয়স : 24 লিঙ্গ : মহিলা</p> <p>ফটো উপলব্ধ</p> | LQW0463992 | <p>158</p> <p>নাম : মহিমা নাৰ্জাৰী পিতাৰ নাম : কালিচৰন নাৰ্জাৰী ঘৰ নং : ২১ বয়স : 24 লিঙ্গ : মহিলা</p> <p>ফটো উপলব্ধ</p> | LQW0370478 | <p>159</p> <p>নাম : টোনি নাৰ্জাৰী পিতাৰ নাম : মহিত নাৰ্জাৰী ঘৰ নং : 21 বয়স : 21 লিঙ্গ : পুৰুষ</p> <p>ফটো উপলব্ধ</p> | LQW1988443 |
| <p>160</p> <p>নাম : ৰাওমৈ নাৰ্জাৰী পিতাৰ নাম : গালা নাৰ্জাৰী ঘৰ নং : 21(বি) বয়স : 22 লিঙ্গ : মহিলা</p> <p>ফটো উপলব্ধ</p> | XHA0162396 | <p>161</p> <p>নাম : ৰংগিনা নাৰ্জাৰী পিতাৰ নাম : গালা নাৰ্জাৰী ঘৰ নং : 21(বি) বয়স : 19 লিঙ্গ : মহিলা</p> <p>ফটো উপলব্ধ</p> | XHA0162388 | <p>162</p> <p>নাম : কালিচৰন নাৰ্জাৰী পিতাৰ নাম : পুৰন নাৰ্জাৰী ঘৰ নং : ২১ক বয়স : 50 লিঙ্গ : পুৰুষ</p> <p>ফটো উপলব্ধ</p> | LQW2635758 |
| <p>163</p> <p>নাম : কৰ্ণেল নাৰ্জাৰী পিতাৰ নাম : পুৰন নাৰ্জাৰী ঘৰ নং : ২১ক বয়স : 48 লিঙ্গ : পুৰুষ</p> <p>ফটো উপলব্ধ</p> | LQW2635792 | <p>164</p> <p>নাম : সোমেশী বড়ো স্বামীৰ নাম : কৰ্ণেল নাৰ্জাৰী ঘৰ নং : ২১ক বয়স : 46 লিঙ্গ : মহিলা</p> <p>ফটো উপলব্ধ</p> | LQW2635827 | <p>165</p> <p>নাম : গালা নাৰ্জাৰী পিতাৰ নাম : পুৰন নাৰ্জাৰী ঘৰ নং : ২১ক বয়স : 46 লিঙ্গ : পুৰুষ</p> <p>ফটো উপলব্ধ</p> | LQW2635770 |
| <p>166</p> <p>নাম : প্ৰমিলা নাৰ্জাৰী অন্যান্য : কালিচৰণ ঘৰ নং : ২১ক বয়স : 45 লিঙ্গ : মহিলা</p> <p>ফটো উপলব্ধ</p> | LQW2635769 | <p>167</p> <p>নাম : মীনা নাৰ্জাৰী স্বামীৰ নাম : গালা নাৰ্জাৰী ঘৰ নং : ২১ক বয়স : 43 লিঙ্গ : মহিলা</p> <p>ফটো উপলব্ধ</p> | LQW2635781 | <p>168</p> <p>নাম : মহীত নাৰ্জাৰী পিতাৰ নাম : পুৰন ঘৰ নং : ২১ক বয়স : 42 লিঙ্গ : পুৰুষ</p> <p>ফটো উপলব্ধ</p> | LQW2635805 |
| <p>169</p> <p>নাম : বীন নাৰ্জাৰী স্বামীৰ নাম : মহীত নাৰ্জাৰী ঘৰ নং : ২১ক বয়স : 38 লিঙ্গ : মহিলা</p> <p>ফটো উপলব্ধ</p> | LQW2635816 | <p>170</p> <p>নাম : ওঠৰ বড়ো পিতাৰ নাম : মুচৈৰ ঘৰ নং : ২২ বয়স : 67 লিঙ্গ : পুৰুষ</p> <p>ফটো উপলব্ধ</p> | LQW2635838 | <p>171</p> <p>নাম : লাবশী বড়ো স্বামীৰ নাম : ওঠৰ ঘৰ নং : ২২ বয়স : 63 লিঙ্গ : মহিলা</p> <p>ফটো উপলব্ধ</p> | LQW2635849 |
| <p>172</p> <p>নাম : গেনতু ৰাম বড়ো পিতাৰ নাম : ওঠৰ ঘৰ নং : ২২ বয়স : 44 লিঙ্গ : পুৰুষ</p> <p>ফটো উপলব্ধ</p> | LQW2635861 | <p>173</p> <p>নাম : সাবিত্ৰী বালা বড়ো স্বামীৰ নাম : গেনতু বড়ো ঘৰ নং : ২২ বয়স : 41 লিঙ্গ : মহিলা</p> <p>ফটো উপলব্ধ</p> | LQW2635872 | <p>174</p> <p>নাম : মন্তু ৰাম বড়ো পিতাৰ নাম : ওঠৰ ঘৰ নং : ২২ বয়স : 40 লিঙ্গ : পুৰুষ</p> <p>ফটো উপলব্ধ</p> | LQW2635883 |
| <p>175</p> <p>নাম : জানবিৰ বড়ো পিতাৰ নাম : ওঠৰ ঘৰ নং : ২২ বয়স : 36 লিঙ্গ : পুৰুষ</p> <p>ফটো উপলব্ধ</p> | LQW2635894 | <p>176</p> <p>নাম : চিনা বড়ো স্বামীৰ নাম : মন্তু ৰাম বড়ো ঘৰ নং : ২২ বয়স : 36 লিঙ্গ : মহিলা</p> <p>ফটো উপলব্ধ</p> | LQW1906407 | <p>177</p> <p>নাম : বিকাশ বড়ো পিতাৰ নাম : গেনতু ৰাম বড়ো ঘৰ নং : 22 বয়স : 20 লিঙ্গ : পুৰুষ</p> <p>ফটো উপলব্ধ</p> | XHA0046029 |
| <p>178</p> <p>নাম : লাচিত বসুমতাৰী পিতাৰ নাম : পিতাৰাম বসুমতাৰী ঘৰ নং : ২৩ বয়স : 55 লিঙ্গ : পুৰুষ</p> <p>ফটো উপলব্ধ</p> | LQW2635918 | <p>179</p> <p>নাম : সবীতা বসুমতাৰী স্বামীৰ নাম : লাচিত ঘৰ নং : ২৩ বয়স : 52 লিঙ্গ : মহিলা</p> <p>ফটো উপলব্ধ</p> | LQW2635929 | <p>180</p> <p>নাম : সুৰেশী বড়ো স্বামীৰ নাম : দিপৰ বড়ো ঘৰ নং : ২৩ বয়স : 48 লিঙ্গ : মহিলা</p> <p>ফটো উপলব্ধ</p> | LQW2635941 |

| | | | | | |
|---|--------------------------|--|--------------------------|---|--------------------------|
| 181 নাম : নিলিমা ডেকা স্বামীৰ নাম : নিপন কলিতা ঘৰ নং : ২৩ বয়স : 32 লিঙ্গ : মহিলা | LQW0177519 ফটো উপলব্ধ | 182 নাম : তিলোক বড়ো পিতাৰ নাম : দিপৰ্ণ বড়ো ঘৰ নং : ২৩ বয়স : 28 লিঙ্গ : পুৰুষ | LQW0369702 ফটো উপলব্ধ | 183 নাম : গোপাল বড়ো পিতাৰ নাম : দিপৰ্ণ বড়ো ঘৰ নং : 23 বয়স : 22 লিঙ্গ : পুৰুষ | LQW1118660 ফটো উপলব্ধ |
| 184 নাম : বকুল বড়ো পিতাৰ নাম : দিপোৰ বড়ো ঘৰ নং : 23 বয়স : 20 লিঙ্গ : পুৰুষ | XHA0031567 ফটো উপলব্ধ | 185 নাম : তৰুন বড়ো পিতাৰ নাম : কতিৰাম ঘৰ নং : ২৪ বয়স : 58 লিঙ্গ : পুৰুষ | LQW2635963 ফটো উপলব্ধ | 186 নাম : লক্ষ্মন বড়ো পিতাৰ নাম : কতিৰাম বড়ো ঘৰ নং : ২৪ বয়স : 54 লিঙ্গ : পুৰুষ | LQW2635996 ফটো উপলব্ধ |
| 187 নাম : গুদি বড়ো স্বামীৰ নাম : তৰুন ঘৰ নং : ২৪ বয়স : 53 লিঙ্গ : মহিলা | LQW2635974 ফটো উপলব্ধ | 188 নাম : মালৈ বড়ো পিতাৰ নাম : কতিৰাম ঘৰ নং : ২৪ বয়স : 47 লিঙ্গ : মহিলা | LQW2635985 ফটো উপলব্ধ | 189 নাম : বাৰ্জেশ বড়ো পিতাৰ নাম : তৰুন বড়ো ঘৰ নং : ২৪ বয়স : 34 লিঙ্গ : পুৰুষ | LQW1907068 ফটো উপলব্ধ |
| 190 নাম : চমপা বড়ো স্বামীৰ নাম : বাৰ্জেশ বড়ো ঘৰ নং : 24 বয়স : 28 লিঙ্গ : মহিলা | LQW0506246 ফটো উপলব্ধ | 191 নাম : বুঞ্জ বড়ো স্বামীৰ নাম : আকাশ বড়ো ঘৰ নং : 24 বয়স : 28 লিঙ্গ : মহিলা | XHA0100305 ফটো উপলব্ধ | 192 নাম : চেচা বড়ো পিতাৰ নাম : কালিৰাম ঘৰ নং : ২৫ বয়স : 78 লিঙ্গ : পুৰুষ | LQW2636013 ফটো উপলব্ধ |
| 193 নাম : দুলাই বড়ো স্বামীৰ নাম : চেচা ঘৰ নং : ২৫ বয়স : 68 লিঙ্গ : মহিলা | LQW2636024 ফটো উপলব্ধ | 194 নাম : পমেলো বড়ো স্বামীৰ নাম : খগেন বড়ো ঘৰ নং : ২৫ বয়স : 55 লিঙ্গ : মহিলা | LQW0448688 ফটো উপলব্ধ | 195 নাম : কন্দী বড়ো স্বামীৰ নাম : কৰ্মল বড়ো ঘৰ নং : ২৫ বয়স : 52 লিঙ্গ : মহিলা | LQW0414821 ফটো উপলব্ধ |
| 196 নাম : নগেন বড়ো পিতাৰ নাম : চেচা ঘৰ নং : ২৫ বয়স : 50 লিঙ্গ : পুৰুষ | LQW2636035 ফটো উপলব্ধ | 197 নাম : গীতা বড়ো স্বামীৰ নাম : নগেন বড়ো ঘৰ নং : ২৫ বয়স : 46 লিঙ্গ : মহিলা | LQW2636046 ফটো উপলব্ধ | 198 নাম : খগেন বড়ো পিতাৰ নাম : চেচা বড়ো ঘৰ নং : ২৫ বয়স : 45 লিঙ্গ : পুৰুষ | LQW1112556 ফটো উপলব্ধ |
| S 199 নাম : বঞ্জিত বড়ো পিতাৰ নাম : চেচা ঘৰ নং : ২৫ বয়স : 38 লিঙ্গ : পুৰুষ | LQW2636080 ফটো উপলব্ধ | 200 নাম : চবিন বড়ো পিতাৰ নাম : চেচা ঘৰ নং : ২৫ বয়স : 38 লিঙ্গ : পুৰুষ | LQW2636079 ফটো উপলব্ধ | 201 নাম : জনালী বড়ো পিতাৰ নাম : খগেন বড়ো ঘৰ নং : ২৫ বয়স : 20 লিঙ্গ : মহিলা | XHA0078873 ফটো উপলব্ধ |
| 202 নাম : আৰা বড়ো পিতাৰ নাম : বিষ্ণু ঘৰ নং : ২৬ বয়স : 74 লিঙ্গ : পুৰুষ | LQW2636091 ফটো উপলব্ধ | S 203 নাম : নব বড়ো পিতাৰ নাম : আৰা ঘৰ নং : ২৬ বয়স : 43 লিঙ্গ : পুৰুষ | LQW2636115 ফটো উপলব্ধ | 204 নাম : গৌতম বড়ো পিতাৰ নাম : আৰা ঘৰ নং : ২৬ বয়স : 40 লিঙ্গ : মহিলা | LQW2636137 ফটো উপলব্ধ |
| 205 নাম : মিনা বড়ো স্বামীৰ নাম : নবকুমাৰ ঘৰ নং : ২৬ বয়স : 38 লিঙ্গ : মহিলা | LQW2636126 ফটো উপলব্ধ | 206 নাম : জৈমাংশী বড়ো পিতাৰ নাম : নবকান্ত বড়ো ঘৰ নং : ২৬ বয়স : 29 লিঙ্গ : মহিলা | LQW0399964 ফটো উপলব্ধ | 207 নাম : গোনেশ বড়ো পিতাৰ নাম : নবকান্ত বড়ো ঘৰ নং : ২৬ বয়স : 26 লিঙ্গ : পুৰুষ | LQW0383604 ফটো উপলব্ধ |
| 208 নাম : কনক বড়ো পিতাৰ নাম : যোগেন ঘৰ নং : ২৭ বয়স : 63 লিঙ্গ : পুৰুষ | LQW2636148 ফটো উপলব্ধ | 209 নাম : সবাথী বড়ো স্বামীৰ নাম : কনক ঘৰ নং : ২৭ বয়স : 53 লিঙ্গ : মহিলা | LQW2636159 ফটো উপলব্ধ | 210 নাম : সমৰ বড়ো পিতাৰ নাম : কনক ঘৰ নং : ২৭ বয়স : 40 লিঙ্গ : পুৰুষ | LQW2636160 ফটো উপলব্ধ |

| | | | | | |
|--|--------------------------|---|--------------------------|---|--------------------------|
| 211 নাম : ববীন্দ্র বড়ো পিতাৰ নাম: কনক ঘৰ নং : ২৭ বয়স : 38 লিঙ্গ : পুৰুষ | LQW2636171 ফটো উপলব্ধ | 212 নাম : সংগীতা বড়ো স্বামীৰ নাম: ববিন্দ্র বড়ো ঘৰ নং : ২৭ বয়স : 37 লিঙ্গ : মহিলা | LQW1906634 ফটো উপলব্ধ | 213 নাম : নবনিতা বড়ো স্বামীৰ নাম: সমৰ বড়ো ঘৰ নং : ২৭ বয়স : 37 লিঙ্গ : মহিলা | LQW0399683 ফটো উপলব্ধ |
| 214 নাম : হৰকান্ত ডেকা পিতাৰ নাম: বোহিৰাম ঘৰ নং : 28 বয়স : 73 লিঙ্গ : পুৰুষ | LQW3635743 ফটো উপলব্ধ | 215 নাম : মাইকন ডেকা স্বামীৰ নাম: হৰকান্ত ঘৰ নং : 28 বয়স : 66 লিঙ্গ : মহিলা | LQW3635754 ফটো উপলব্ধ | 216 নাম : গলোক বড়ো পিতাৰ নাম: গোলদা ঘৰ নং : ২৮ বয়স : 63 লিঙ্গ : পুৰুষ | LQW2636182 ফটো উপলব্ধ |
| 217 নাম : ভাৰত বড়ো পিতাৰ নাম: বাৰেন ঘৰ নং : ২৮ বয়স : 63 লিঙ্গ : পুৰুষ | LQW3634671 ফটো উপলব্ধ | 218 নাম : বিনা বড়ো স্বামীৰ নাম: গোলক ঘৰ নং : ২৮ বয়স : 58 লিঙ্গ : মহিলা | LQW2636193 ফটো উপলব্ধ | 219 নাম : ধনঞ্জয় বড়ো পিতাৰ নাম: গলক বড়ো ঘৰ নং : ২৮ বয়স : 34 লিঙ্গ : পুৰুষ | LQW1907079 ফটো উপলব্ধ |
| 220 নাম : আকাশ বড়ো পিতাৰ নাম: তৰুণ বড়ো ঘৰ নং : ২৮ বয়স : 32 লিঙ্গ : পুৰুষ | LQW2641103 ফটো উপলব্ধ | 221 নাম : প্ৰমিলা বড়ো পিতাৰ নাম: গলোক বড়ো ঘৰ নং : ২৮ বয়স : 30 লিঙ্গ : মহিলা | LQW1907320 ফটো উপলব্ধ | 222 নাম : জৈমালী ব্ৰহ্ম স্বামীৰ নাম: ধনঞ্জয় বড়ো ঘৰ নং : 28 বয়স : 28 লিঙ্গ : মহিলা | LQW0506279 ফটো উপলব্ধ |
| 223 নাম : চন্দ্ৰ বড়ো পিতাৰ নাম: গোলদা ঘৰ নং : ২৯ বয়স : 56 লিঙ্গ : পুৰুষ | LQW2636217 ফটো উপলব্ধ | 224 নাম : অজিত বড়ো পিতাৰ নাম: চন্দ্ৰ বড়ো ঘৰ নং : ২৯ বয়স : 37 লিঙ্গ : পুৰুষ | LQW1907046 ফটো উপলব্ধ | S 225 নাম : সৌমশ্ৰী বড়ো পিতাৰ নাম: চন্দ্ৰ ঘৰ নং : ২৯ বয়স : 36 লিঙ্গ : মহিলা | LQW2636239 ফটো উপলব্ধ |
| 226 নাম : সুমথি বড়ো পিতাৰ নাম: চন্দ্ৰ বড়ো ঘৰ নং : ২৯ বয়স : 35 লিঙ্গ : মহিলা | LQW1906496 ফটো উপলব্ধ | 227 নাম : অতুল বড়ো পিতাৰ নাম: ইন্দ্ৰ ঘৰ নং : ৩০ বয়স : 66 লিঙ্গ : পুৰুষ | LQW2636240 ফটো উপলব্ধ | 228 নাম : মিন বড়ো স্বামীৰ নাম: অতুল ঘৰ নং : ৩০ বয়স : 53 লিঙ্গ : মহিলা | LQW2636251 ফটো উপলব্ধ |
| 229 নাম : হুমেশ্বৰ বড়ো পিতাৰ নাম: অতুল ঘৰ নং : ৩০ বয়স : 37 লিঙ্গ : পুৰুষ | LQW2636262 ফটো উপলব্ধ | 230 নাম : গিৰিশ বড়ো পিতাৰ নাম: অতুল বড়ো ঘৰ নং : ৩০ বয়স : 37 লিঙ্গ : পুৰুষ | LQW1907080 ফটো উপলব্ধ | 231 নাম : শ্ৰেণী বামছিয়াৰী স্বামীৰ নাম: হোমেশ্বৰ বামছিয়াৰী ঘৰ নং : ৩০ বয়স : 32 লিঙ্গ : মহিলা | LQW1906656 ফটো উপলব্ধ |
| 232 নাম : দেবচন্দ্ৰ বড়ো পিতাৰ নাম: অতুল বড়ো ঘৰ নং : 30 বয়স : 29 লিঙ্গ : পুৰুষ | LQW1431022 ফটো উপলব্ধ | 233 নাম : আতিফ বড়ো পিতাৰ নাম: অতুল বড়ো ঘৰ নং : ৩০ বয়স : 26 লিঙ্গ : পুৰুষ | LQW0367847 ফটো উপলব্ধ | 234 নাম : নিহা বড়ো পিতাৰ নাম: অতুল বড়ো ঘৰ নং : 30 বয়স : 21 লিঙ্গ : মহিলা | LQW1983220 ফটো উপলব্ধ |
| S 235 নাম : সোনলৈ বড়ো স্বামীৰ নাম: ইন্দ্ৰ ঘৰ নং : ৩১ বয়স : ৩২ লিঙ্গ : মহিলা | LQW2636284 ফটো উপলব্ধ | 236 নাম : নব বড়ো পিতাৰ নাম: ইন্দ্ৰ ঘৰ নং : ৩১ বয়স : 44 লিঙ্গ : পুৰুষ | LQW2636308 ফটো উপলব্ধ | 237 নাম : কমল বড়ো পিতাৰ নাম: ইন্দ্ৰ বড়ো ঘৰ নং : 31 বয়স : 40 লিঙ্গ : পুৰুষ | LQW1432012 ফটো উপলব্ধ |
| 238 নাম : মিনোতি বড়ো স্বামীৰ নাম: কমল বড়ো ঘৰ নং : 31 বয়স : 36 লিঙ্গ : মহিলা | LQW1533496 ফটো উপলব্ধ | 239 নাম : যতীন্দ্ৰ স্বৰ্গিয়াৰী পিতাৰ নাম: মংগল ঘৰ নং : ৩২ বয়স : 58 লিঙ্গ : পুৰুষ | LQW2636320 ফটো উপলব্ধ | 240 নাম : লেবশ্ৰী স্বৰ্গিয়াৰী স্বামীৰ নাম: যতীন ঘৰ নং : ৩২ বয়স : 53 লিঙ্গ : মহিলা | LQW2636331 ফটো উপলব্ধ |

| | | | | | |
|---|--------------------------|--|--------------------------|--|--------------------------|
| 241 নাম : অজিত স্বৰ্গীয়াৰী পিতাৰ নাম: বামুন স্বৰ্গীয়াৰী ঘৰ নং : ৩২ বয়স : 41 লিঙ্গ : পুৰুষ | LQW1906930 ফটো উপলব্ধ | 242 নাম : বুলীমা বড়ো স্বামীৰ নাম: দ্বীপক বড়ো ঘৰ নং : 32 বয়স : 39 লিঙ্গ : মহিলা | LQW1480789 ফটো উপলব্ধ | 243 নাম : জনালী স্বৰ্গীয়াৰী পিতাৰ নাম: অজিত স্বৰ্গীয়াৰী ঘৰ নং : ৩২ বয়স : 38 লিঙ্গ : মহিলা | LQW1906689 ফটো উপলব্ধ |
| 244 নাম : মাচুম স্বৰ্গীয়াৰী পিতাৰ নাম: জিতেন্দ্র স্বৰ্গীয়াৰী ঘৰ নং : ৩২ বয়স : 28 লিঙ্গ : মহিলা | LQW0380337 ফটো উপলব্ধ | 245 নাম : বজিলা বামছিয়াৰী স্বামীৰ নাম: শুকেশ্বৰ বামছিয়াৰী ঘৰ নং : 32 বয়স : 27 লিঙ্গ : মহিলা | LQW0425843 ফটো উপলব্ধ | 246 নাম : চবিত নাৰ্জাৰী পিতাৰ নাম: পূৰান ঘৰ নং : ৩৩ বয়স : 52 লিঙ্গ : পুৰুষ | LQW2636342 ফটো উপলব্ধ |
| 247 নাম : হেমা নাৰ্জাৰী স্বামীৰ নাম: সবিত নাৰ্জাৰী ঘৰ নং : ৩৩ বয়স : 41 লিঙ্গ : মহিলা | LQW2636364 ফটো উপলব্ধ | 248 নাম : প্ৰানব নাৰ্জাৰী পিতাৰ নাম: চবিত নাৰ্জাৰী ঘৰ নং : ৩৩ বয়স : 34 লিঙ্গ : পুৰুষ | LQW1907126 ফটো উপলব্ধ | 249 নাম : প্ৰাঞ্জল নাৰ্জাৰী পিতাৰ নাম: সবিত নাৰ্জাৰী ঘৰ নং : ৩৩ বয়স : 27 লিঙ্গ : পুৰুষ | LQW0199513 ফটো উপলব্ধ |
| 250 নাম : সোনিমা বড়ো স্বামীৰ নাম: প্ৰনব নাৰ্জাৰী ঘৰ নং : 33 বয়স : 27 লিঙ্গ : মহিলা | XHA0160143 ফটো উপলব্ধ | 251 নাম : চাকুলা স্বৰ্গীয়াৰী পিতাৰ নাম: মংগল স্বৰ্গীয়াৰী ঘৰ নং : ৩৫ বয়স : 80 লিঙ্গ : পুৰুষ | LQW2636375 ফটো উপলব্ধ | S 252 নাম : উপেন স্বৰ্গীয়াৰী পিতাৰ নাম: মংগল স্বৰ্গীয়াৰী ঘৰ নং : ৩৫ বয়স : ৩৭ লিঙ্গ : পুৰুষ | LQW1906941 ফটো উপলব্ধ |
| 253 নাম : চাঁপা স্বৰ্গীয়াৰী স্বামীৰ নাম: চাকুলা স্বৰ্গীয়াৰী ঘৰ নং : ৩৫ বয়স : 53 লিঙ্গ : মহিলা | LQW2636386 ফটো উপলব্ধ | 254 নাম : বাস স্বৰ্গীয়াৰী পিতাৰ নাম: টালিসাম স্বৰ্গীয়াৰী ঘৰ নং : ৩৫ বয়স : 52 লিঙ্গ : পুৰুষ | LQW0196667 ফটো উপলব্ধ | 255 নাম : চনজিব পিতাৰ নাম: সাকুলা স্বৰ্গীয়াৰী ঘৰ নং : ৩৫ বয়স : 43 লিঙ্গ : পুৰুষ | LQW2636397 ফটো উপলব্ধ |
| 256 নাম : পখিলা স্বৰ্গীয়াৰী স্বামীৰ নাম: সঞ্জিব স্বৰ্গীয়াৰী ঘৰ নং : ৩৫ বয়স : 40 লিঙ্গ : মহিলা | LQW2636400 ফটো উপলব্ধ | 257 নাম : বিপল বড়ো পিতাৰ নাম: বাসু বড়ো ঘৰ নং : ৩৫ বয়স : 28 লিঙ্গ : পুৰুষ | LQW0379537 ফটো উপলব্ধ | 258 নাম : লাসন স্বৰ্গীয়াৰী পিতাৰ নাম: বাসু স্বৰ্গীয়াৰী ঘৰ নং : ০৩৫ বয়স : 28 লিঙ্গ : পুৰুষ | LQW0400036 ফটো উপলব্ধ |
| 259 নাম : স্বপ্না স্বৰ্গীয়াৰী পিতাৰ নাম: বাসু স্বৰ্গীয়াৰী ঘৰ নং : ৩৫ বয়স : 27 লিঙ্গ : মহিলা | LQW0199935 ফটো উপলব্ধ | 260 নাম : কৃষ্ণা বড়ো স্বামীৰ নাম: বিপুল বড়ো ঘৰ নং : 35 বয়স : 26 লিঙ্গ : মহিলা | LQW0423335 ফটো উপলব্ধ | 261 নাম : কান্দি স্বৰ্গীয়াৰী স্বামীৰ নাম: বাচু স্বৰ্গীয়াৰী ঘৰ নং : ৩৫ক বয়স : 44 লিঙ্গ : মহিলা | LQW0196675 ফটো উপলব্ধ |
| 262 নাম : জিৰী বড়ো স্বামীৰ নাম: যোগেন ঘৰ নং : ৩৬ বয়স : 78 লিঙ্গ : মহিলা | LQW2636411 ফটো উপলব্ধ | 263 নাম : হৰেনইৰুং বড়ো পিতাৰ নাম: যোগেন ঘৰ নং : ৩৬ বয়স : 58 লিঙ্গ : পুৰুষ | LQW2636422 ফটো উপলব্ধ | 264 নাম : বিমলা বড়ো স্বামীৰ নাম: হৰেনইৰুং বড়ো ঘৰ নং : ৩৬ বয়স : 53 লিঙ্গ : মহিলা | LQW2636433 ফটো উপলব্ধ |
| 265 নাম : বুলোও বড়ো পিতাৰ নাম: যোগেন ঘৰ নং : ৩৬ বয়স : 48 লিঙ্গ : পুৰুষ | LQW2636444 ফটো উপলব্ধ | 266 নাম : তাইলা বৰো পিতাৰ নাম: যোগেন ঘৰ নং : ৩৬ বয়স : 46 লিঙ্গ : পুৰুষ | LQW2636466 ফটো উপলব্ধ | 267 নাম : চেমালী বৰো স্বামীৰ নাম: তাইলা বৰো ঘৰ নং : ৩৬ বয়স : 42 লিঙ্গ : মহিলা | LQW2636477 ফটো উপলব্ধ |
| 268 নাম : বিৰলা বামচিয়াৰী স্বামীৰ নাম: সঞ্জিত বামছিয়াৰী ঘৰ নং : 36 বয়স : 34 লিঙ্গ : মহিলা | LQW0087189 ফটো উপলব্ধ | 269 নাম : ইউৰিনিকা বড়ো স্বামীৰ নাম: খুন্দি নাৰ্জাৰী ঘৰ নং : ৩৬ বয়স : 34 লিঙ্গ : মহিলা | LQW0398917 ফটো উপলব্ধ | 270 নাম : আনন্দ বামচিয়াৰী পিতাৰ নাম: মাগৰাম ঘৰ নং : ৩৭ বয়স : 63 লিঙ্গ : পুৰুষ | LQW2636488 ফটো উপলব্ধ |

| | | | | | |
|---|--------------------------|---|--------------------------|---|--------------------------|
| 271 নাম : খাংখাঙ্গ শ্বপীয়াৰী স্বামীৰ নাম: আনন্দ ঘৰ নং : ৩৭ বয়স : 53 লিঙ্গ : মহিলা | LQW2636499 ফটো উপলব্ধ | 272 নাম : ধনজিত ৰামচিয়াৰী পিতাৰ নাম: আনন্দ ঘৰ নং : ৩৭ বয়স : 36 লিঙ্গ : পুৰুষ | LQW2636502 ফটো উপলব্ধ | 273 নাম : সঞ্জিত ৰামছিয়াৰী পিতাৰ নাম: আনন্দ ৰামছিয়াৰী ঘৰ নং : ৩৭ বয়স : 36 লিঙ্গ : পুৰুষ | LQW2636513 ফটো উপলব্ধ |
| 274 নাম : নাওবি ৰামছিয়াৰী স্বামীৰ নাম: ধনজিত ৰামছিয়াৰী ঘৰ নং : ৩৭ বয়স : 35 লিঙ্গ : মহিলা | LQW1906703 ফটো উপলব্ধ | S 275 নাম : জৌংমা ৰামছিয়াৰী পিতাৰ নাম: আনন্দ ৰামছিয়াৰী ঘৰ নং : ৩৭ বয়স : 33 লিঙ্গ : মহিলা | LQW1906690 ফটো উপলব্ধ | 276 নাম : ৰাহুল বড়ো পিতাৰ নাম: বুলুউ বড়ো ঘৰ নং : 37 বয়স : 21 লিঙ্গ : পুৰুষ | XHA0117226 ফটো উপলব্ধ |
| 277 নাম : হৰেন বসুমতাৰী পিতাৰ নাম: বলি ঘৰ নং : ৩৮ বয়স : 58 লিঙ্গ : পুৰুষ | LQW2636524 ফটো উপলব্ধ | 278 নাম : ৰমণী বসুমতাৰী স্বামীৰ নাম: হৰেন ঘৰ নং : ৩৮ বয়স : 53 লিঙ্গ : মহিলা | LQW2636535 ফটো উপলব্ধ | 279 নাম : জহৰলাল বসুমতাৰী পিতাৰ নাম: বলি ঘৰ নং : ৩৮ বয়স : 50 লিঙ্গ : পুৰুষ | LQW2636546 ফটো উপলব্ধ |
| 280 নাম : জীতেন বসুমতাৰী পিতাৰ নাম: বলি ঘৰ নং : ৩৮ বয়স : 46 লিঙ্গ : পুৰুষ | LQW2636568 ফটো উপলব্ধ | 281 নাম : ৰানী বসুমতাৰী স্বামীৰ নাম: জহৰলাল বসুমতাৰী ঘৰ নং : ৩৮ বয়স : 45 লিঙ্গ : মহিলা | LQW2636557 ফটো উপলব্ধ | 282 নাম : জোসাৰ বসুমতাৰী পিতাৰ নাম: হৰেন বসুমতাৰী ঘৰ নং : ৩৮ বয়স : 26 লিঙ্গ : পুৰুষ | LQW0271213 ফটো উপলব্ধ |
| 283 নাম : তপন বড়ো পিতাৰ নাম: অনীল বড়ো ঘৰ নং : ৩৮ বয়স : 25 লিঙ্গ : পুৰুষ | LQW0367433 ফটো উপলব্ধ | 284 নাম : ৰূপালি বড়ো পিতাৰ নাম: বালীও বড়ো ঘৰ নং : ৩৮ বয়স : 25 লিঙ্গ : মহিলা | LQW0281451 ফটো উপলব্ধ | 285 নাম : বিবিকা ব্ৰহ্ম স্বামীৰ নাম: জৌংচাৰ বসুমতাৰী ঘৰ নং : 38 বয়স : 24 লিঙ্গ : মহিলা | XHA0124099 ফটো উপলব্ধ |
| 286 নাম : ৰিমি বসুমতাৰী পিতাৰ নাম: জহৰলাল বসুমতাৰী ঘৰ নং : 38 বয়স : 22 লিঙ্গ : মহিলা | LQW1986546 ফটো উপলব্ধ | 287 নাম : ৰংগলী বড়ো স্বামীৰ নাম: কামেশ্বৰ ঘৰ নং : ৩৯ বয়স : 58 লিঙ্গ : মহিলা | LQW2636579 ফটো উপলব্ধ | 288 নাম : প্ৰবিন বড়ো মাতৃৰ নাম: ৰংগলী বড়ো ঘৰ নং : ৩৯ বয়স : 27 লিঙ্গ : পুৰুষ | LQW0199612 ফটো উপলব্ধ |
| 289 নাম : ৰাণী বসুমতাৰী পিতাৰ নাম: থপচা বসুমতাৰী ঘৰ নং : 8০ বয়স : 74 লিঙ্গ : মহিলা | LQW0202176 ফটো উপলব্ধ | 290 নাম : বিনা ৰামচিয়াৰী স্বামীৰ নাম: বাবুৰাম বড়ো ঘৰ নং : 8০ বয়স : 65 লিঙ্গ : মহিলা | LQW2636591 ফটো উপলব্ধ | 291 নাম : চতন কুমাৰ ৰামছিয়াৰী পিতাৰ নাম: বাবু কুমাৰ ৰামছিয়াৰী ঘৰ নং : 8০ বয়স : 47 লিঙ্গ : পুৰুষ | LQW2636604 ফটো উপলব্ধ |
| 292 নাম : চম্পা ৰামছিয়াৰী স্বামীৰ নাম: শতান কুমাৰ ৰামছিয়াৰী ঘৰ নং : 8০ বয়স : 45 লিঙ্গ : মহিলা | LQW1906429 ফটো উপলব্ধ | 293 নাম : প্ৰনব ৰামচিয়াৰী পিতাৰ নাম: বাবুৰাম ঘৰ নং : 8০ বয়স : 38 লিঙ্গ : পুৰুষ | LQW2636626 ফটো উপলব্ধ | 294 নাম : সনজ ৰানী নাৰ্জাৰী স্বামীৰ নাম: প্ৰণব ৰামছিয়াৰী ঘৰ নং : 8০ বয়স : 35 লিঙ্গ : মহিলা | LQW1906645 ফটো উপলব্ধ |
| 295 নাম : বিপিন বড়ো পিতাৰ নাম: চম্বা ঘৰ নং : 8১ বয়স : 53 লিঙ্গ : পুৰুষ | LQW2636637 ফটো উপলব্ধ | 296 নাম : গালি বড়ো স্বামীৰ নাম: বিপিন ঘৰ নং : 8১ বয়স : 45 লিঙ্গ : মহিলা | LQW2636648 ফটো উপলব্ধ | 297 নাম : সনজিত বড়ো পিতাৰ নাম: পূৰ্ণ বড়ো ঘৰ নং : 8১ বয়স : 37 লিঙ্গ : পুৰুষ | LQW1906974 ফটো উপলব্ধ |
| 298 নাম : মোমি বড়ো পিতাৰ নাম: সনজিব বড়ো ঘৰ নং : 8১ বয়স : 33 লিঙ্গ : মহিলা | LQW1906598 ফটো উপলব্ধ | 299 নাম : জানকী বড়ো স্বামীৰ নাম: সনজীৰ বড়ো ঘৰ নং : 41 বয়স : 28 লিঙ্গ : মহিলা | LQW0505933 ফটো উপলব্ধ | 300 নাম : নিজেীম বড়ো পিতাৰ নাম: বিপিন বড়ো ঘৰ নং : 8১ বয়স : 27 লিঙ্গ : পুৰুষ | LQW0199604 ফটো উপলব্ধ |

| | | | | | |
|--|--------------------------|---|--------------------------|---|--------------------------|
| 301 নাম : মঞ্জীতা বড়ো পিতাৰ নাম: বিপিন বড়ো ঘৰ নং : 41 বয়স : 25 লিঙ্গ : মহিলা | LQW0367649 ফটো উপলব্ধ | 302 নাম : লাচিত বড়ো পিতাৰ নাম: কাতি ঘৰ নং : 82 বয়স : 46 লিঙ্গ : পুৰুষ | LQW2636659 ফটো উপলব্ধ | 303 নাম : অঞ্জলী বড়ো স্বামীৰ নাম: বীৰখাং বড়ো ঘৰ নং : 82 বয়স : 41 লিঙ্গ : মহিলা | LQW0410514 ফটো উপলব্ধ |
| 304 নাম : মজি বড়ো স্বামীৰ নাম: লাচিত ঘৰ নং : 82 বয়স : 38 লিঙ্গ : মহিলা | LQW2636660 ফটো উপলব্ধ | 305 নাম : বিপ্ৰাই বড়ো পিতাৰ নাম: গোলীদা বড়ো ঘৰ নং : 82 বয়স : 32 লিঙ্গ : পুৰুষ | LQW1907057 ফটো উপলব্ধ | 306 নাম : মনিম বড়ো পিতাৰ নাম: লাচিত বড়ো ঘৰ নং : 82 বয়স : 31 লিঙ্গ : পুৰুষ | LQW1906827 ফটো উপলব্ধ |
| 307 নাম : ইন্দিৰা বড়ো স্বামীৰ নাম: বিপ্ৰায় বড়ো ঘৰ নং : 82 বয়স : 30 লিঙ্গ : মহিলা | LQW2641114 ফটো উপলব্ধ | 308 নাম : সোমখোৰ বড়ো পিতাৰ নাম: লাশিত বড়ো ঘৰ নং : 82 বয়স : 28 লিঙ্গ : পুৰুষ | LQW0379495 ফটো উপলব্ধ | 309 নাম : সম্পক বড়ো পিতাৰ নাম: লাচিত বড়ো ঘৰ নং : 82 বয়স : 25 লিঙ্গ : পুৰুষ | LQW0400838 ফটো উপলব্ধ |
| 310 নাম : বিৰখাঙ বড়ো পিতাৰ নাম: লাচিত বড়ো ঘৰ নং : 42 ক বয়স : 34 লিঙ্গ : পুৰুষ | LQW1907091 ফটো উপলব্ধ | 311 নাম : বিনিতা বড়ো স্বামীৰ নাম: বীৰখাং বড়ো ঘৰ নং : 42 ক বয়স : 25 লিঙ্গ : মহিলা | LQW0399048 ফটো উপলব্ধ | 312 নাম : বিৰখাং বড়ো পিতাৰ নাম: গলদী বড়ো ঘৰ নং : 82 ক বয়স : 43 লিঙ্গ : পুৰুষ | LQW2636671 ফটো উপলব্ধ |
| 313 নাম : বাবল বড়ো পিতাৰ নাম: গলদী ঘৰ নং : 82 ক বয়স : 40 লিঙ্গ : পুৰুষ | LQW2636693 ফটো উপলব্ধ | 314 নাম : ছিমলা বড়ো স্বামীৰ নাম: বাবু বড়ো ঘৰ নং : 82 ক বয়স : 37 লিঙ্গ : মহিলা | LQW2641089 ফটো উপলব্ধ | 315 নাম : ববেন কোছ পিতাৰ নাম: পৰশু ঘৰ নং : 88 বয়স : 46 লিঙ্গ : পুৰুষ | LQW2636728 ফটো উপলব্ধ |
| 316 নাম : শুক্ৰে কোছ পিতাৰ নাম: পৰশু ঘৰ নং : 88 বয়স : 37 লিঙ্গ : পুৰুষ | LQW2636739 ফটো উপলব্ধ | 317 নাম : ফুলেশ্বৰি কোছ পিতাৰ নাম: পৰশু ঘৰ নং : 88 বয়স : 36 লিঙ্গ : মহিলা | LQW2636740 ফটো উপলব্ধ | 318 নাম : ববীতা কোছ স্বামীৰ নাম: ববিন কোছ ঘৰ নং : 44 বয়স : 29 লিঙ্গ : মহিলা | LQW1162692 ফটো উপলব্ধ |
| 319 নাম : প্ৰদীপ মেধি পিতাৰ নাম: ডাঙৰী ঘৰ নং : 8৫ বয়স : 58 লিঙ্গ : পুৰুষ | LQW2636762 ফটো উপলব্ধ | 320 নাম : অষ্টমী দাস মেধি স্বামীৰ নাম: প্ৰদীপ ঘৰ নং : 8৫ বয়স : 51 লিঙ্গ : মহিলা | LQW2636773 ফটো উপলব্ধ | 321 নাম : বঞ্জন শৰ্মা পিতাৰ নাম: বিভাব শৰ্মা ঘৰ নং : 45 বয়স : 31 লিঙ্গ : পুৰুষ | LQW0448464 ফটো উপলব্ধ |
| 322 নাম : ইলোমনি মেধী পিতাৰ নাম: প্ৰদীপ মেধী ঘৰ নং : 8৫ বয়স : 29 লিঙ্গ : পুৰুষ | LQW0208116 ফটো উপলব্ধ | 323 নাম : বাতুল শৰ্মা পিতাৰ নাম: বিভা শৰ্মা ঘৰ নং : 8৫ বয়স : 28 লিঙ্গ : পুৰুষ | LQW0309336 ফটো উপলব্ধ | 324 নাম : নবজিত মেধী পিতাৰ নাম: প্ৰদীপ মেধী ঘৰ নং : 8৫ বয়স : 27 লিঙ্গ : পুৰুষ | LQW0199620 ফটো উপলব্ধ |
| 325 নাম : অজয় মেধি পিতাৰ নাম: প্ৰদীপ মেধি ঘৰ নং : 45 বয়স : 25 লিঙ্গ : পুৰুষ | LQW0474916 ফটো উপলব্ধ | 326 নাম : নাৰায়ন মেধি পিতাৰ নাম: ডাঙৰী ঘৰ নং : 8৬ বয়স : 60 লিঙ্গ : পুৰুষ | LQW2636784 ফটো উপলব্ধ | 327 নাম : মনোজ কুমাৰ দাস পিতাৰ নাম: নাৰায়ন মেধী ঘৰ নং : 8৬ বয়স : 34 লিঙ্গ : পুৰুষ | LQW2636819 ফটো উপলব্ধ |
| 328 নাম : অলকানন্দা দাস স্বামীৰ নাম: মনোজ দাস ঘৰ নং : 8৬ বয়স : 32 লিঙ্গ : মহিলা | LQW0199943 ফটো উপলব্ধ | 329 নাম : তপন মেধী পিতাৰ নাম: নাৰায়ন মেধী ঘৰ নং : 46 বয়স : 30 লিঙ্গ : পুৰুষ | LQW0099176 ফটো উপলব্ধ | 330 নাম : জাশমিনা বামচিয়াৰী পিতাৰ নাম: চতন কুমাৰ বামচিয়াৰী ঘৰ নং : NAYABASTI TO NALBARI বয়স : 22 লিঙ্গ : মহিলা | LQW1492818 ফটো উপলব্ধ |

| | | | | | |
|---|--------------------------|--|--------------------------|--|--------------------------|
| 331 নাম : লক্ষী মেধি পিতাৰ নাম: ডাঙৰী ঘৰ নং : ৪৭ বয়স : 66 লিঙ্গ : পুৰুষ | LQW2636820 ফটো উপলব্ধ | 332 নাম : বৃহনী মেধি স্বামীৰ নাম: লক্ষী ঘৰ নং : ৪৭ বয়স : 56 লিঙ্গ : মহিলা | LQW2636831 ফটো উপলব্ধ | 333 নাম : বৰ্জনী মেধি পিতাৰ নাম: লক্ষী ঘৰ নং : ৪৭ বয়স : 50 লিঙ্গ : পুৰুষ | LQW2636853 ফটো উপলব্ধ |
| 334 নাম : অঞ্জনা মেধি স্বামীৰ নাম: বৰ্জনী মেধি ঘৰ নং : ৪৭ বয়স : 43 লিঙ্গ : মহিলা | LQW2636864 ফটো উপলব্ধ | 335 নাম : যতীন মেধি পিতাৰ নাম: লক্ষী মেধি ঘৰ নং : ৪৭ বয়স : 43 লিঙ্গ : পুৰুষ | LQW2636842 ফটো উপলব্ধ | 336 নাম : তুলিকা দাস স্বামীৰ নাম: জতীন মেধি ঘৰ নং : ৪৭ বয়স : 40 লিঙ্গ : মহিলা | LQW0266965 ফটো উপলব্ধ |
| 337 নাম : বৰ্ণালী মেধি পিতাৰ নাম: বৰ্জনি মেধি ঘৰ নং : 47 বয়স : 22 লিঙ্গ : মহিলা | LQW1480987 ফটো উপলব্ধ | S 338 নাম : চন্দ্ৰ মেধি পিতাৰ নাম: সুৰেন ঘৰ নং : ৪৮ বয়স : 46 লিঙ্গ : পুৰুষ | LQW2636886 ফটো উপলব্ধ | 339 নাম : সূৰ্য্য মেধি পিতাৰ নাম: সুৰেন ঘৰ নং : ৪৮ বয়স : 43 লিঙ্গ : পুৰুষ | LQW2636900 ফটো উপলব্ধ |
| 340 নাম : বনু কলিতা স্বামীৰ নাম: নকুল কলিতা ঘৰ নং : 48 বয়স : 42 লিঙ্গ : মহিলা | LQW1533520 ফটো উপলব্ধ | 341 নাম : মিন মেধি স্বামীৰ নাম: সূৰ্য্য মেধি ঘৰ নং : ৪৮ বয়স : 40 লিঙ্গ : মহিলা | LQW2636911 ফটো উপলব্ধ | S 342 নাম : মামনী মেধি স্বামীৰ নাম: চন্দ্ৰ মেধি ঘৰ নং : ৪৮ বয়স : 40 লিঙ্গ : মহিলা | LQW2636897 ফটো উপলব্ধ |
| 343 নাম : গৌতম মেধি পিতাৰ নাম: সূৰ্য্য মেধি ঘৰ নং : ৪৮ বয়স : 25 লিঙ্গ : পুৰুষ | LQW0414458 ফটো উপলব্ধ | 344 নাম : কুশো বাশ্চিআৰী পিতাৰ নাম: বৰেন বাশ্চিআৰী ঘৰ নং : ০৪৮ বয়স : 25 লিঙ্গ : পুৰুষ | LQW0400010 ফটো উপলব্ধ | 345 নাম : অংকুৰ মেধি পিতাৰ নাম: সূৰ্য্য মেধি ঘৰ নং : 48 বয়স : 21 লিঙ্গ : পুৰুষ | XHA0125286 ফটো উপলব্ধ |
| 346 নাম : নন্দেশ্বৰ মেধি পিতাৰ নাম: ভুবনেশ্বৰ ঘৰ নং : ৪৯ বয়স : 58 লিঙ্গ : পুৰুষ | LQW2636922 ফটো উপলব্ধ | 347 নাম : মিনতি মেধি স্বামীৰ নাম: ভুবনেশ্বৰ মেধি ঘৰ নং : ৪৯ বয়স : 55 লিঙ্গ : মহিলা | LQW2636933 ফটো উপলব্ধ | 348 নাম : মনিকা মেধী স্বামীৰ নাম: বমেন মেধী ঘৰ নং : 49 বয়স : 41 লিঙ্গ : মহিলা | LQW0102368 ফটো উপলব্ধ |
| 349 নাম : বমেন মেধি পিতাৰ নাম: নন্দেশ্বৰ মেধি ঘৰ নং : ৪৯ বয়স : 36 লিঙ্গ : পুৰুষ | LQW2636944 ফটো উপলব্ধ | 350 নাম : জগেন মেধী পিতাৰ নাম: নন্দেশ্বৰ মেধী ঘৰ নং : ৪৯ বয়স : 28 লিঙ্গ : পুৰুষ | LQW0199661 ফটো উপলব্ধ | 351 নাম : নৰেশ্বৰ মেধি পিতাৰ নাম: ভুবনেশ্বৰ ঘৰ নং : ৫০ বয়স : 53 লিঙ্গ : পুৰুষ | LQW2636955 ফটো উপলব্ধ |
| 352 নাম : দিপালী মেধি স্বামীৰ নাম: নৰেশ্বৰ ঘৰ নং : ৫০ বয়স : 43 লিঙ্গ : মহিলা | LQW2636966 ফটো উপলব্ধ | 353 নাম : ডিব্বেশ্বৰ মেধী পিতাৰ নাম: নৰেশ্বৰ মেধী ঘৰ নং : ৫০ বয়স : 30 লিঙ্গ : পুৰুষ | LQW0212266 ফটো উপলব্ধ | 354 নাম : গনেশ্বৰ মেধি পিতাৰ নাম: ভুবনেশ্বৰ ঘৰ নং : ৫১ বয়স : 55 লিঙ্গ : পুৰুষ | LQW2636977 ফটো উপলব্ধ |
| 355 নাম : মায়ী মেধি স্বামীৰ নাম: গনেশ্বৰ ঘৰ নং : ৫১ বয়স : 52 লিঙ্গ : মহিলা | LQW2636988 ফটো উপলব্ধ | 356 নাম : জীৱন মেধী পিতাৰ নাম: গনেশ মেধী ঘৰ নং : 51 বয়স : 41 লিঙ্গ : পুৰুষ | LQW0105148 ফটো উপলব্ধ | 357 নাম : লক্ষী মেধী স্বামীৰ নাম: দেৱো মেধী ঘৰ নং : 51 বয়স : 32 লিঙ্গ : মহিলা | LQW0105338 ফটো উপলব্ধ |
| 358 নাম : দেবো মেধী পিতাৰ নাম: ঘনেশ্যাম মেধী ঘৰ নং : 51 বয়স : 30 লিঙ্গ : পুৰুষ | LQW0105536 ফটো উপলব্ধ | 359 নাম : কৃষ্ণা মুন কলিতা স্বামীৰ নাম: জীবন মেধি ঘৰ নং : 51 বয়স : 23 লিঙ্গ : মহিলা | LQW2004471 ফটো উপলব্ধ | 360 নাম : ৰূপেশ্বৰ মেধি পিতাৰ নাম: খৰ্গ ঘৰ নং : ৫২ বয়স : 58 লিঙ্গ : পুৰুষ | LQW2636999 ফটো উপলব্ধ |

| | | | | | |
|---|--------------------------|--|--------------------------|---|--------------------------|
| 361 নাম : পাপু মেধী পিতাৰ নাম: বুপেশ্বৰ মেধী ঘৰ নং : ৫২ বয়স : 27 লিঙ্গ : পুৰুষ | LQW0214189 ফটো উপলব্ধ | 362 নাম : মধুস্মিতা কলিতা স্বামীৰ নাম: পাপু মেধী ঘৰ নং : 52 বয়স : 20 লিঙ্গ : মহিলা | XHA0046771 ফটো উপলব্ধ | 363 নাম : অজিত কলিতা পিতাৰ নাম: তুপৰী ঘৰ নং : ৫২ক বয়স : 48 লিঙ্গ : পুৰুষ | LQW2637016 ফটো উপলব্ধ |
| 364 নাম : অনিমা কলিতা স্বামীৰ নাম: অজিত কলিতা ঘৰ নং : ৫২ক বয়স : 43 লিঙ্গ : মহিলা | LQW2637027 ফটো উপলব্ধ | 365 নাম : পূৰ্ণ ৰাজবংশী পিতাৰ নাম: মনিৰাম ৰাজবংশী ঘৰ নং : ৫৩ বয়স : 69 লিঙ্গ : পুৰুষ | LQW2637038 ফটো উপলব্ধ | 366 নাম : প্ৰনতি ৰাজবংশী স্বামীৰ নাম: পূৰ্ণ ঘৰ নং : ৫৩ বয়স : 53 লিঙ্গ : মহিলা | LQW2637049 ফটো উপলব্ধ |
| 367 নাম : উত্তম ৰাজবংশী পিতাৰ নাম: পূৰ্ণ ৰাজবংশী ঘৰ নং : ৫৩ বয়স : 46 লিঙ্গ : পুৰুষ | LQW2637050 ফটো উপলব্ধ | 368 নাম : কবিতা ৰাজবংশী পিতাৰ নাম: উত্তম ৰাজবংশী ঘৰ নং : ৫৩ বয়স : 43 লিঙ্গ : মহিলা | LQW2637061 ফটো উপলব্ধ | 369 নাম : বুকুল ৰাজবংশী পিতাৰ নাম: পূৰ্ণ ৰাজবংশী ঘৰ নং : ৫৩ বয়স : 40 লিঙ্গ : পুৰুষ | LQW2637072 ফটো উপলব্ধ |
| 370 নাম : সংগীতা ৰাজবংশী স্বামীৰ নাম: বুকুল ৰাজবংশী ঘৰ নং : ৫৩ বয়স : 32 লিঙ্গ : মহিলা | LQW0367532 ফটো উপলব্ধ | 371 নাম : প্ৰতুল ৰাজবংশী পিতাৰ নাম: পূৰ্ণ ৰাজবংশী ঘৰ নং : 53 বয়স : 30 লিঙ্গ : পুৰুষ | LQW0108019 ফটো উপলব্ধ | 372 নাম : বিনাৰাণি দলে ৰাজবংশী স্বামীৰ নাম: প্ৰতুল ৰাজবংশী ঘৰ নং : 53 বয়স : 23 লিঙ্গ : মহিলা | LQW1492461 ফটো উপলব্ধ |
| S 373 নাম : লক্ষ্মে মেধি পিতাৰ নাম: মনিৰাম ঘৰ নং : 54 বয়স : 53 লিঙ্গ : পুৰুষ | LQW2637083 ফটো উপলব্ধ | 374 নাম : অতুল কলিতা পিতাৰ নাম: অৰুন ঘৰ নং : 54 বয়স : 49 লিঙ্গ : পুৰুষ | LQW2637163 ফটো উপলব্ধ | S 375 নাম : পুতুলী মেধি স্বামীৰ নাম: লক্ষ্মে মেধি ঘৰ নং : 54 বয়স : 46 লিঙ্গ : মহিলা | LQW2637094 ফটো উপলব্ধ |
| 376 নাম : মৰমী ৰাজবংশী স্বামীৰ নাম: লাহিত ৰাজবংশী ঘৰ নং : ৫৪ বয়স : 37 লিঙ্গ : মহিলা | LQW2637107 ফটো উপলব্ধ | 377 নাম : নয়ন কলিতা পিতাৰ নাম: অতুল কলিতা ঘৰ নং : ৫৪ বয়স : 27 লিঙ্গ : পুৰুষ | LQW0215327 ফটো উপলব্ধ | 378 নাম : চিত্তমনি ৰাজবংশী মাতৃৰ নাম: সোনালী ৰাজবংশী ঘৰ নং : 54 বয়স : 21 লিঙ্গ : পুৰুষ | XHA0031971 ফটো উপলব্ধ |
| 379 নাম : মামনি কলিতা স্বামীৰ নাম: অতুল ঘৰ নং : 54 (খ) বয়স : 43 লিঙ্গ : মহিলা | LQW2637174 ফটো উপলব্ধ | 380 নাম : মহেশ্বৰ ৰাজবংশী পিতাৰ নাম: মণিৰাম ঘৰ নং : ৫৪ক বয়স : 53 লিঙ্গ : পুৰুষ | LQW2637118 ফটো উপলব্ধ | 381 নাম : বিপুল ৰাজবংশী পিতাৰ নাম: মণিৰাম ঘৰ নং : ৫৪ক বয়স : 50 লিঙ্গ : পুৰুষ | LQW2637130 ফটো উপলব্ধ |
| 382 নাম : সোনালী ৰাজবংশী স্বামীৰ নাম: বিপুল ৰাজবংশী ঘৰ নং : ৫৪ক বয়স : 43 লিঙ্গ : মহিলা | LQW2637141 ফটো উপলব্ধ | 383 নাম : লোহিত ৰাজবংশী পিতাৰ নাম: মণিৰাম ঘৰ নং : ৫৪ক বয়স : 41 লিঙ্গ : পুৰুষ | LQW2637152 ফটো উপলব্ধ | 384 নাম : ধীৰেশ্বৰ মেধি পিতাৰ নাম: খৰ্গ ঘৰ নং : ৫৫ বয়স : 48 লিঙ্গ : পুৰুষ | LQW2637185 ফটো উপলব্ধ |
| 385 নাম : দিপালী মেধি স্বামীৰ নাম: ধীৰেশ্বৰ ঘৰ নং : ৫৫ বয়স : 43 লিঙ্গ : মহিলা | LQW2637196 ফটো উপলব্ধ | 386 নাম : পূৰ্বি মেধি স্বামীৰ নাম: গোপেশ্বৰ মেধি ঘৰ নং : ৫৫ বয়স : 40 লিঙ্গ : মহিলা | LQW0411215 ফটো উপলব্ধ | 387 নাম : ৰঞ্জিত মেধী পিতাৰ নাম: ধীৰেশ্বৰ মেধী ঘৰ নং : ৫৫ বয়স : 35 লিঙ্গ : পুৰুষ | LQW0215566 ফটো উপলব্ধ |
| 388 নাম : মহিমা মেধি পিতাৰ নাম: খৰ্গ ঘৰ নং : ৫৬ বয়স : 63 লিঙ্গ : পুৰুষ | LQW2637209 ফটো উপলব্ধ | 389 নাম : গোপেশ্বৰ মেধি পিতাৰ নাম: মহিমা মেধি ঘৰ নং : ৫৬ বয়স : 35 লিঙ্গ : পুৰুষ | LQW2637210 ফটো উপলব্ধ | 390 নাম : লতীকা বসুমতাৰী স্বামীৰ নাম: মনেশ্বৰ বসুমতাৰী ঘৰ নং : 56 বয়স : 29 লিঙ্গ : মহিলা | LQW0451476 ফটো উপলব্ধ |

| | | | | | |
|---|--------------------------|--|--------------------------|---|--------------------------|
| 391 নাম : জয়মতী মেধি স্বামীৰ নাম: খৰ্গ ঘৰ নং : ৫৭ বয়স : 66 লিঙ্গ : মহিলা | LQW2637221 ফটো উপলব্ধ | 392 নাম : মনেশ্বৰ মেধি পিতাৰ নাম: খৰ্গ ঘৰ নং : ৫৭ বয়স : 49 লিঙ্গ : পুৰুষ | LQW2637232 ফটো উপলব্ধ | 393 নাম : গীতা মেধি স্বামীৰ নাম: মনেশ্বৰ মেধি ঘৰ নং : ৫৭ বয়স : 42 লিঙ্গ : মহিলা | LQW2637243 ফটো উপলব্ধ |
| 394 নাম : হিতেশ মেধি পিতাৰ নাম: খৰ্গ ঘৰ নং : ৫৭ বয়স : 42 লিঙ্গ : পুৰুষ | LQW2637254 ফটো উপলব্ধ | 395 নাম : জিত মেধী পিতাৰ নাম: মনেশ্বৰ মেধী ঘৰ নং : ৫৭ বয়স : 28 লিঙ্গ : পুৰুষ | LQW0217778 ফটো উপলব্ধ | 396 নাম : দীপ মেধী পিতাৰ নাম: মনেশ্বৰ মেধী ঘৰ নং : ৫৭ বয়স : 25 লিঙ্গ : পুৰুষ | LQW0279604 ফটো উপলব্ধ |
| 397 নাম : অনিল মেধি পিতাৰ নাম: সুৰেন ঘৰ নং : ৫২ বয়স : 52 লিঙ্গ : পুৰুষ | LQW2637276 ফটো উপলব্ধ | 398 নাম : বিজয়াদেবী মেধি স্বামীৰ নাম: অনিল ঘৰ নং : ৫২ বয়স : 50 লিঙ্গ : মহিলা | LQW2637287 ফটো উপলব্ধ | 399 নাম : ভিক্টোৰিয়া মেধি পিতাৰ নাম: অনিল মেধি ঘৰ নং : ৫২ বয়স : 32 লিঙ্গ : মহিলা | LQW1907262 ফটো উপলব্ধ |
| 400 নাম : বদালী মেধী পিতাৰ নাম: অনিল মেধী ঘৰ নং : 59 বয়স : 20 লিঙ্গ : মহিলা | XHA0096958 ফটো উপলব্ধ | 401 নাম : থানেশ্বৰ মেধি পিতাৰ নাম: খৰ্গ ঘৰ নং : ৬০ বয়স : 83 লিঙ্গ : পুৰুষ | LQW2637298 ফটো উপলব্ধ | 402 নাম : লক্ষেশ্বৰী মেধি স্বামীৰ নাম: থানেশ্বৰ ঘৰ নং : ৬০ বয়স : 74 লিঙ্গ : মহিলা | LQW2637301 ফটো উপলব্ধ |
| 403 নাম : জিতুমনি মেধী স্বামীৰ নাম: নিতুল মেধী ঘৰ নং : 60 বয়স : 49 লিঙ্গ : মহিলা | LQW0116418 ফটো উপলব্ধ | 404 নাম : নিতুল মেধি পিতাৰ নাম: থানেশ্বৰ মেধি ঘৰ নং : ৬০ বয়স : 42 লিঙ্গ : পুৰুষ | LQW2637323 ফটো উপলব্ধ | 405 নাম : বাজেশ্বৰ কলিতা পিতাৰ নাম: চেনী ঘৰ নং : ৬১ বয়স : 71 লিঙ্গ : পুৰুষ | LQW2637334 ফটো উপলব্ধ |
| 406 নাম : সাবিত্ৰী কলিতা স্বামীৰ নাম: বাজেশ্বৰ ঘৰ নং : ৬১ বয়স : 68 লিঙ্গ : মহিলা | LQW2637345 ফটো উপলব্ধ | 407 নাম : ধৰ্মেশ্বৰ কলিতা পিতাৰ নাম: বাজেশ্বৰ কলিতা ঘৰ নং : ৬১ বয়স : 43 লিঙ্গ : পুৰুষ | LQW2637378 ফটো উপলব্ধ | 408 নাম : হিতেশ কলিতা পিতাৰ নাম: মনোৰঞ্জন কলিতা ঘৰ নং : ৬১ বয়স : 41 লিঙ্গ : পুৰুষ | LQW2637389 ফটো উপলব্ধ |
| 409 নাম : মৰমী কলিতা স্বামীৰ নাম: ধৰ্মেশ্বৰ কলিতা ঘৰ নং : 61 বয়স : 33 লিঙ্গ : মহিলা | LQW0117408 ফটো উপলব্ধ | 410 নাম : মনোৰঞ্জন কলিতা পিতাৰ নাম: বাজেশ্বৰ ঘৰ নং : 61 (ক) বয়স : 47 লিঙ্গ : পুৰুষ | LQW2637356 ফটো উপলব্ধ | 411 নাম : মিলন কলিতা স্বামীৰ নাম: মনোৰঞ্জন কলিতা ঘৰ নং : 61 (ক) বয়স : 43 লিঙ্গ : মহিলা | LQW2637367 ফটো উপলব্ধ |
| 412 নাম : জয়মতী দাস স্বামীৰ নাম: শৰত ঘৰ নং : ৬৩ বয়স : 65 লিঙ্গ : মহিলা | LQW2637414 ফটো উপলব্ধ | 413 নাম : দীপক ডেকা পিতাৰ নাম: শৰত ঘৰ নং : ৬৩ বয়স : 46 লিঙ্গ : পুৰুষ | LQW2637425 ফটো উপলব্ধ | 414 নাম : মৰমী ডেকা স্বামীৰ নাম: দীপক ডেকা ঘৰ নং : ৬৩ বয়স : 41 লিঙ্গ : মহিলা | LQW2637436 ফটো উপলব্ধ |
| 415 নাম : ৰূপক ডেকা পিতাৰ নাম: শৰত ডেকা ঘৰ নং : ৬৩ বয়স : 39 লিঙ্গ : পুৰুষ | LQW2637447 ফটো উপলব্ধ | 416 নাম : ভাস্কৰ দাস পিতাৰ নাম: চৰত দাস ঘৰ নং : ৬৩ বয়স : 28 লিঙ্গ : পুৰুষ | LQW0221366 ফটো উপলব্ধ | 417 নাম : ধ্ৰুৱ ৰাজবংশী পিতাৰ নাম: মটিৰাম ৰাজবংশী ঘৰ নং : ৬৩ বয়স : 25 লিঙ্গ : পুৰুষ | LQW0368787 ফটো উপলব্ধ |
| 418 নাম : ৰনজিত ৰাজবংশী মাতৃৰ নাম: সৰ্বিতা ৰাজবংশী ঘৰ নং : 63 বয়স : 21 লিঙ্গ : পুৰুষ | LQW2013910 ফটো উপলব্ধ | 419 নাম : হৰিচৰণ ডেকা পিতাৰ নাম: দুৰ্ধৰাম ঘৰ নং : ৬৩ক বয়স : 68 লিঙ্গ : পুৰুষ | LQW2637458 ফটো উপলব্ধ | 420 নাম : মাধৱী ডেকা স্বামীৰ নাম: হৰিচৰণ ডেকা ঘৰ নং : ৬৩ক বয়স : 63 লিঙ্গ : মহিলা | LQW2637469 ফটো উপলব্ধ |

| | | | | | |
|--|--------------------------|---|--------------------------|---|--------------------------|
| 421 নাম : মতিৰাম ৰাজবংশী পিতাৰ নাম: মদন ঘৰ নং : ৬৩ক বয়স : 44 লিঙ্গ : পুৰুষ | LQW2637481 ফটো উপলব্ধ | 422 নাম : সবিতা ৰাজবংশী স্বামীৰ নাম: মতিৰাম ৰাজবংশী ঘৰ নং : ৬৩ক বয়স : 40 লিঙ্গ : মহিলা | LQW2637492 ফটো উপলব্ধ | 423 নাম : ফতিক ৰাজবংশী পিতাৰ নাম: মদন ঘৰ নং : ৬৪ বয়স : 37 লিঙ্গ : পুৰুষ | LQW2637505 ফটো উপলব্ধ |
| 424 নাম : ডালীমী ৰাজবংশী স্বামীৰ নাম: ফতিক ৰাজবংশী ঘৰ নং : 64 বয়স : 30 লিঙ্গ : মহিলা | LQW0120089 ফটো উপলব্ধ | 425 নাম : দেবেন ৰাজবংশী স্বামীৰ নাম: দেবেন ঘৰ নং : ৬৫ বয়স : 60 লিঙ্গ : মহিলা | LQW2637516 ফটো উপলব্ধ | 426 নাম : হৰেশ্বৰী ৰাজবংশী স্বামীৰ নাম: দেবেন ঘৰ নং : ৬৫ বয়স : 56 লিঙ্গ : মহিলা | LQW2637527 ফটো উপলব্ধ |
| 427 নাম : কুশল ৰাজবংশী পিতাৰ নাম: দেবেন ৰাজবংশী ঘৰ নং : ৬৫ বয়স : 37 লিঙ্গ : পুৰুষ | LQW2637550 ফটো উপলব্ধ | 428 নাম : দিগন্ত ৰাজবংশী পিতাৰ নাম: দেবেন ঘৰ নং : ৬৫ বয়স : 36 লিঙ্গ : পুৰুষ | LQW2637549 ফটো উপলব্ধ | S 429 নাম : অৰ্চনা ৰাজবংশী স্বামীৰ নাম: দিগন্ত ৰাজবংশী ঘৰ নং : 65 বয়স : 36 লিঙ্গ : মহিলা | LQW0120618 ফটো উপলব্ধ |
| 430 নাম : ৰিতামনী দাচ স্বামীৰ নাম: দিগন্ত ৰাজবংশী ঘৰ নং : ৬৫ বয়স : 25 লিঙ্গ : মহিলা | LQW0407353 ফটো উপলব্ধ | 431 নাম : ধৰ্মেশ্বৰ ৰাজবংশী পিতাৰ নাম: গজেন্দ্র ঘৰ নং : 66 বয়স : 54 লিঙ্গ : পুৰুষ | LQW2637583 ফটো উপলব্ধ | 432 নাম : ৰাতিয়া ৰাজবংশী পিতাৰ নাম: গজেন্দ্র ৰাম ৰাজবংশী ঘৰ নং : ৬৬ বয়স : 53 লিঙ্গ : পুৰুষ | LQW2637594 ফটো উপলব্ধ |
| 433 নাম : কনক ৰাজবংশী পিতাৰ নাম: পৰমেশ্বৰ ৰাজবংশী ৰাজবংশী ঘৰ নং : 66ক বয়স : 34 লিঙ্গ : পুৰুষ | LQW0122176 ফটো উপলব্ধ | 434 নাম : বাসন্তী দাস ৰাজবংশী স্বামীৰ নাম: ৰাতিয়া ৰাজবংশী ঘৰ নং : 66 বয়স : 30 লিঙ্গ : মহিলা | LQW0122168 ফটো উপলব্ধ | 435 নাম : বুকমিনি ৰাজবংশী পিতাৰ নাম: ধৰ্মেশ্বৰ ৰাজবংশী ঘৰ নং : 66 বয়স : 24 লিঙ্গ : মহিলা | LQW1432897 ফটো উপলব্ধ |
| 436 নাম : কৃষ্ণা ৰাজবংশী পিতাৰ নাম: ধৰ্মেশ্বৰ ৰাজবংশী ঘৰ নং : 66 বয়স : 23 লিঙ্গ : পুৰুষ | LQW1178540 ফটো উপলব্ধ | 437 নাম : দীপজ্যোতি ৰাজবংশী পিতাৰ নাম: ৰাতিয়া ৰাজবংশী ঘৰ নং : 66 বয়স : 19 লিঙ্গ : পুৰুষ | XHA0077073 ফটো উপলব্ধ | 438 নাম : কুচুম ৰাজবংশী পিতাৰ নাম: ধৰ্মেশ্বৰ ঘৰ নং : 66 (খ) বয়স : 43 লিঙ্গ : মহিলা | LQW2637607 ফটো উপলব্ধ |
| 439 নাম : পৰমেশ্বৰ ৰাজবংশী পিতাৰ নাম: গজেন্দ্র ঘৰ নং : ৬৬ক বয়স : 55 লিঙ্গ : পুৰুষ | LQW2637629 ফটো উপলব্ধ | 440 নাম : ৰহিলা ৰাজবংশী স্বামীৰ নাম: পৰমেশ্বৰ ঘৰ নং : ৬৬ক বয়স : 48 লিঙ্গ : মহিলা | LQW2637630 ফটো উপলব্ধ | 441 নাম : ত্ৰৈলোক্য ৰাজবংশী পিতাৰ নাম: পৰমেশ্বৰ ৰাজবংশী ঘৰ নং : ৬৬ক বয়স : 28 লিঙ্গ : পুৰুষ | LQW0222869 ফটো উপলব্ধ |
| 442 নাম : নগেন ৰাজবংশী পিতাৰ নাম: কবিন ঘৰ নং : ৬৭ বয়স : 66 লিঙ্গ : পুৰুষ | LQW2637641 ফটো উপলব্ধ | 443 নাম : সুভদ্রা ৰাজবংশী স্বামীৰ নাম: নগেন ঘৰ নং : ৬৭ বয়স : 63 লিঙ্গ : মহিলা | LQW2637652 ফটো উপলব্ধ | 444 নাম : মমি ৰাজবংশী স্বামীৰ নাম: নুপেণ ৰাজবংশী ঘৰ নং : ৬৭ বয়স : 44 লিঙ্গ : মহিলা | LQW0369769 ফটো উপলব্ধ |
| 445 নাম : ভূপেন ৰাজবংশী পিতাৰ নাম: নৰেন ঘৰ নং : ৬৭ বয়স : 38 লিঙ্গ : পুৰুষ | LQW2637696 ফটো উপলব্ধ | 446 নাম : অঞ্জলী শৰণীয়া স্বামীৰ নাম: ভূপেন ৰাজবংশী ঘৰ নং : 67 বয়স : 35 লিঙ্গ : মহিলা | LQW0122788 ফটো উপলব্ধ | 447 নাম : ধনেশ্বৰী ৰাজবংশী স্বামীৰ নাম: জীতেন ৰাজবংশী ঘৰ নং : 67 বয়স : 32 লিঙ্গ : মহিলা | LQW0122978 ফটো উপলব্ধ |
| 448 নাম : ৰমনি ৰাজবংশী পিতাৰ নাম: নগেন ৰাজবংশী ঘৰ নং : 67 বয়স : 30 লিঙ্গ : পুৰুষ | LQW0123109 ফটো উপলব্ধ | 449 নাম : নয়নমনি ৰাজবংশী পিতাৰ নাম: নগেন ৰাজবংশী ঘৰ নং : ৬৭ বয়স : 27 লিঙ্গ : পুৰুষ | LQW0199695 ফটো উপলব্ধ | 450 নাম : নুপেন ৰাজবংশী পিতাৰ নাম: নৰেন ঘৰ নং : 67 ক বয়স : 46 লিঙ্গ : পুৰুষ | LQW2637685 ফটো উপলব্ধ |

| | | | | | |
|--|--------------------------|---|--------------------------|--|--------------------------|
| 451 নাম : জিতেন ৰাজবংশী পিতাৰ নাম: নৰেন ঘৰ নং : 67 বয়স : 48 লিঙ্গ : পুৰুষ | LQW2637674 ফটো উপলব্ধ | 452 নাম : ৰশ্মি কলিতা স্বামীৰ নাম: মাধব ঘৰ নং : 67 বয়স : 58 লিঙ্গ : মহিলা | LQW2637710 ফটো উপলব্ধ | 453 নাম : বিৰেন কলিতা পিতাৰ নাম: মাধব কলিতা ঘৰ নং : 67 বয়স : 39 লিঙ্গ : পুৰুষ | LQW0199851 ফটো উপলব্ধ |
| 454 নাম : ৰমি কলিতা স্বামীৰ নাম: বিৰেন কলিতা ঘৰ নং : 68 বয়স : 28 লিঙ্গ : মহিলা | LQW0540377 ফটো উপলব্ধ | 455 নাম : হৰেশ্বৰ কলিতা পিতাৰ নাম: শ্ৰীহৰি ঘৰ নং : 69 বয়স : 56 লিঙ্গ : পুৰুষ | LQW2637732 ফটো উপলব্ধ | 456 নাম : কেশব কলিতা পিতাৰ নাম: শ্ৰীহৰি ঘৰ নং : 69 বয়স : 53 লিঙ্গ : পুৰুষ | LQW2637754 ফটো উপলব্ধ |
| 457 নাম : হিমালী কলিতা স্বামীৰ নাম: হৰেশ্বৰ ঘৰ নং : 69 বয়স : 51 লিঙ্গ : মহিলা | LQW2637743 ফটো উপলব্ধ | 458 নাম : গীতা কলিতা স্বামীৰ নাম: কেশব কলিতা ঘৰ নং : 69 বয়স : 48 লিঙ্গ : মহিলা | LQW2637765 ফটো উপলব্ধ | 459 নাম : অৰ্জুন কলিতা পিতাৰ নাম: হৰেশ্বৰ কলিতা ঘৰ নং : 69 বয়স : 34 লিঙ্গ : পুৰুষ | LQW0124396 ফটো উপলব্ধ |
| 460 নাম : গনেশ কলিতা পিতাৰ নাম: কেশব কলিতা ঘৰ নং : 69 বয়স : 28 লিঙ্গ : পুৰুষ | LQW1552496 ফটো উপলব্ধ | 461 নাম : প্ৰসন্ন ৰাজবংশী পিতাৰ নাম: ভাখৰু ঘৰ নং : 90 বয়স : 56 লিঙ্গ : পুৰুষ | LQW2637798 ফটো উপলব্ধ | 462 নাম : শান্তিৰাম ৰাজবংশী পিতাৰ নাম: বাখৰু ৰাজবংশী ঘৰ নং : 90 বয়স : 52 লিঙ্গ : পুৰুষ | LQW2637812 ফটো উপলব্ধ |
| 463 নাম : কল্পনা ৰাজবংশী স্বামীৰ নাম: শান্তিৰাম ৰাজবংশী ঘৰ নং : 90 বয়স : 52 লিঙ্গ : মহিলা | LQW2637823 ফটো উপলব্ধ | 464 নাম : সৰলা ৰাজবংশী স্বামীৰ নাম: প্ৰসন্ন ঘৰ নং : 90 বয়স : 51 লিঙ্গ : মহিলা | LQW2637801 ফটো উপলব্ধ | 465 নাম : প্ৰফুল্ল ৰাজবংশী পিতাৰ নাম: ভাখৰু ঘৰ নং : 90 বয়স : 48 লিঙ্গ : পুৰুষ | LQW2637845 ফটো উপলব্ধ |
| 466 নাম : ধনেশ্বৰ ৰাজবংশী পিতাৰ নাম: ভাখৰু ঘৰ নং : 90 বয়স : 43 লিঙ্গ : পুৰুষ | LQW2637834 ফটো উপলব্ধ | 467 নাম : মনিষা ৰাজবংশী স্বামীৰ নাম: ধনেশ্বৰ ৰাজবংশী ঘৰ নং : 90 বয়স : 35 লিঙ্গ : মহিলা | LQW2637856 ফটো উপলব্ধ | 468 নাম : জিতুমনি ৰাজবংশী পিতাৰ নাম: প্ৰসন্ন ৰাজবংশী ঘৰ নং : 70 বয়স : 34 লিঙ্গ : পুৰুষ | LQW0125468 ফটো উপলব্ধ |
| 469 নাম : জগদীছ ৰাজবংশী পিতাৰ নাম: প্ৰফুল্ল ৰাজবংশী ঘৰ নং : 70 বয়স : 27 লিঙ্গ : পুৰুষ | LQW0540344 ফটো উপলব্ধ | 470 নাম : গিটমণী ৰাজবংশী স্বামীৰ নাম: জিটুমোণি ৰাজবংশী ঘৰ নং : 90 বয়স : 25 লিঙ্গ : মহিলা | LQW0279455 ফটো উপলব্ধ | 471 নাম : তুলিকা ৰাজবংশী পিতাৰ নাম: শান্তিৰাম ৰাজবংশী ঘৰ নং : 70 বয়স : 25 লিঙ্গ : মহিলা | LQW0475012 ফটো উপলব্ধ |
| 472 নাম : মৃদুল ৰাজবংশী অন্যান্য: জুন ৰাজবংশী ঘৰ নং : 70 বয়স : 22 লিঙ্গ : পুৰুষ | LQW1433697 ফটো উপলব্ধ | 473 নাম : ডালিমি ৰাজবংশী স্বামীৰ নাম: প্ৰফুল্ল ৰাজবংশী ঘৰ নং : 90 বয়স : 43 লিঙ্গ : মহিলা | LQW2637867 ফটো উপলব্ধ | 474 নাম : অৰ্পনা ৰাজবংশী পিতাৰ নাম: শান্তিৰাম ৰাজবংশী ঘৰ নং : 71 বয়স : 20 লিঙ্গ : মহিলা | XHA0107458 ফটো উপলব্ধ |
| 475 নাম : যোগেশ কলিতা পিতাৰ নাম: বিৰছ ঘৰ নং : 92 বয়স : 63 লিঙ্গ : পুৰুষ | LQW2637878 ফটো উপলব্ধ | 476 নাম : প্ৰহ্লাদ ক লিতা পিতাৰ নাম: বিৰছ ঘৰ নং : 92 বয়স : 60 লিঙ্গ : পুৰুষ | LQW2637889 ফটো উপলব্ধ | 477 নাম : সুশীলা ক লিতা স্বামীৰ নাম: প্ৰহ্লাদ ঘৰ নং : 92 বয়স : 45 লিঙ্গ : মহিলা | LQW2637890 ফটো উপলব্ধ |
| 478 নাম : গোপাল কলিতা পিতাৰ নাম: প্ৰহ্লাদ কলিতা ঘৰ নং : 92 বয়স : 29 লিঙ্গ : পুৰুষ | LQW0225359 ফটো উপলব্ধ | 479 নাম : সুৰেন কলিতা পিতাৰ নাম: নৰেন ঘৰ নং : 98 বয়স : 53 লিঙ্গ : পুৰুষ | LQW2637914 ফটো উপলব্ধ | 480 নাম : বীৰেন কলিতা পিতাৰ নাম: নৰেন ঘৰ নং : 98 বয়স : 50 লিঙ্গ : পুৰুষ | LQW2637947 ফটো উপলব্ধ |

| | | | | | |
|--|--------------------------|--|--------------------------|---|--------------------------|
| 481 নাম : জীতেন কলিতা পিতাৰ নাম: নৰেন ঘৰ নং : ৭৪ বয়স : 44 লিঙ্গ : পুৰুষ | LQW2637958 ফটো উপলব্ধ | 482 নাম : মামণি কলিতা স্বামীৰ নাম: জীতেন কলিতা ঘৰ নং : 74 বয়স : 44 লিঙ্গ : মহিলা | LQW1154376 ফটো উপলব্ধ | 483 নাম : নৰ বড়ো পিতাৰ নাম: চৈন্ত বড়ো ঘৰ নং : ৭৪ বয়স : 40 লিঙ্গ : পুৰুষ | LQW0225797 ফটো উপলব্ধ |
| 484 নাম : ফুলো কলিতা স্বামীৰ নাম: সুৰেন কলিতা ঘৰ নং : ৭৪ বয়স : 39 লিঙ্গ : মহিলা | LQW2637925 ফটো উপলব্ধ | 485 নাম : ববীন কলিতা পিতাৰ নাম: নৰেন ঘৰ নং : ৭৪ বয়স : 38 লিঙ্গ : পুৰুষ | LQW2637936 ফটো উপলব্ধ | 486 নাম : সবীন কলিতা পিতাৰ নাম: চক্ৰেশ্বৰ কলিতা ঘৰ নং : 74 বয়স : 23 লিঙ্গ : পুৰুষ | LQW0506220 ফটো উপলব্ধ |
| 487 নাম : কুঞ্জ কলিতা স্বামীৰ নাম: চক্ৰেশ্বৰ কলিতা ঘৰ নং : ৭৫ বয়স : 56 লিঙ্গ : মহিলা | LQW2637970 ফটো উপলব্ধ | 488 নাম : খৰ্গেশ্বৰ কলিতা পিতাৰ নাম: বামচৰন ঘৰ নং : ৭৬ বয়স : 63 লিঙ্গ : পুৰুষ | LQW2637992 ফটো উপলব্ধ | 489 নাম : নুপেন কলিতা পিতাৰ নাম: বামচৰন ঘৰ নং : ৭৬ বয়স : 58 লিঙ্গ : পুৰুষ | LQW2638008 ফটো উপলব্ধ |
| 490 নাম : কনকলতা কলিতা স্বামীৰ নাম: খৰ্গেশ্বৰ কলিতা ঘৰ নং : ৭৬ বয়স : 50 লিঙ্গ : মহিলা | LQW2638019 ফটো উপলব্ধ | 491 নাম : প্ৰসন্ন কলিতা পিতাৰ নাম: বামচৰন ঘৰ নং : 76 বয়স : 48 লিঙ্গ : পুৰুষ | LQW2638020 ফটো উপলব্ধ | 492 নাম : ললিতা কলিতা স্বামীৰ নাম: প্ৰসন্ন কলিতা ঘৰ নং : 76 বয়স : 33 লিঙ্গ : মহিলা | LQW0128876 ফটো উপলব্ধ |
| 493 নাম : চন্দন কলিতা পিতাৰ নাম: খৰ্গেশ্বৰ কলিতা ঘৰ নং : ৭৬ বয়স : 27 লিঙ্গ : পুৰুষ | LQW0226779 ফটো উপলব্ধ | 494 নাম : সঞ্জিৱ কলিতা পিতাৰ নাম: খৰ্গেশ্বৰ কলিতা ঘৰ নং : ৭৬ বয়স : 27 লিঙ্গ : পুৰুষ | LQW0226787 ফটো উপলব্ধ | 495 নাম : তুপতি বড়ো স্বামীৰ নাম: নৰিন ঘৰ নং : ৭৭ বয়স : 74 লিঙ্গ : মহিলা | LQW2638031 ফটো উপলব্ধ |
| 496 নাম : অনিল বড়ো পিতাৰ নাম: নৰিন ঘৰ নং : ৭৭ বয়স : 48 লিঙ্গ : পুৰুষ | LQW2638042 ফটো উপলব্ধ | 497 নাম : খমিন বড়ো পিতাৰ নাম: নৰিন ঘৰ নং : ৭৭ বয়স : 46 লিঙ্গ : পুৰুষ | LQW2638064 ফটো উপলব্ধ | 498 নাম : ইলা বড়ো স্বামীৰ নাম: অনিল বড়ো ঘৰ নং : ৭৭ বয়স : 43 লিঙ্গ : মহিলা | LQW2638053 ফটো উপলব্ধ |
| 499 নাম : প্ৰেমদা বড়ো স্বামীৰ নাম: সমিন বড়ো ঘৰ নং : ৭৭ বয়স : 42 লিঙ্গ : মহিলা | LQW2638075 ফটো উপলব্ধ | 500 নাম : ৰিপুৰাজ বড়ো পিতাৰ নাম: খমিন বড়ো ঘৰ নং : ৭৭ বয়স : 25 লিঙ্গ : পুৰুষ | LQW0367243 ফটো উপলব্ধ | 501 নাম : সুমীতা বড়ো অনীল বড়ো পিতাৰ নাম: অনীল বড়ো ইলা বড়ো ঘৰ নং : 77 বয়স : 22 লিঙ্গ : মহিলা | LQW1533512 ফটো উপলব্ধ |
| 502 নাম : সৌৰাংছা বড়ো পিতাৰ নাম: অনীল বড়ো ঘৰ নং : 77 বয়স : 21 লিঙ্গ : পুৰুষ | LQW2000172 ফটো উপলব্ধ | 503 নাম : খেলোপ বড়ো স্বামীৰ নাম: চিন্তা ঘৰ নং : ৭৮ বয়স : 73 লিঙ্গ : মহিলা | LQW2638100 ফটো উপলব্ধ | 504 নাম : চম্পা বড়ো স্বামীৰ নাম: চিন্তা ঘৰ নং : ৭৮ বয়স : 43 লিঙ্গ : মহিলা | LQW2638111 ফটো উপলব্ধ |
| 505 নাম : দিগন্ত বড়ো পিতাৰ নাম: চৈন্ত বড়ো ঘৰ নং : ৭৮ বয়স : 34 লিঙ্গ : পুৰুষ | LQW0227306 ফটো উপলব্ধ | 506 নাম : সনতন বড়ো পিতাৰ নাম: চৈন্তা বড়ো ঘৰ নং : ৭৮ বয়স : 27 লিঙ্গ : পুৰুষ | LQW0227538 ফটো উপলব্ধ | 507 নাম : ৰুঞ্জ বড়ো স্বামীৰ নাম: সনাতন বড়ো ঘৰ নং : ৭৮ বয়স : 25 লিঙ্গ : মহিলা | LQW0400986 ফটো উপলব্ধ |
| 508 নাম : ৰাজেন বড়ো পিতাৰ নাম: ভাদ্ৰ ঘৰ নং : ৭৯ বয়স : 70 লিঙ্গ : পুৰুষ | LQW2638122 ফটো উপলব্ধ | 509 নাম : গুনেশ্বৰী বড়ো স্বামীৰ নাম: ৰাজেন ঘৰ নং : ৭৯ বয়স : 66 লিঙ্গ : মহিলা | LQW2638133 ফটো উপলব্ধ | 510 নাম : ৰহেন বড়ো পিতাৰ নাম: ৰাজেন বড়ো ঘৰ নং : ৭৯ বয়স : 52 লিঙ্গ : পুৰুষ | LQW2638144 ফটো উপলব্ধ |

| | | |
|--|------------|------------|
| 511 | LQW0131219 | ফটো উপলব্ধ |
| নাম : মনিকা বড়ো স্বামীৰ নাম : বহেন কুমাৰ বড়ো ঘৰ নং : 79 বয়স : 37 লিঙ্গ : মহিলা | | |

| | | |
|--|------------|------------|
| 512 | LQW2638166 | ফটো উপলব্ধ |
| নাম : বনেন বড়ো পিতাৰ নাম : বাৰ্জেন ঘৰ নং : ৭৯খ বয়স : 35 লিঙ্গ : পুৰুষ | | |

| | | |
|--|------------|------------|
| 513 | LQW2638177 | ফটো উপলব্ধ |
| নাম : ধনেশ্বৰ বড়ো পিতাৰ নাম : থপাৰ্চা ঘৰ নং : ৮০ বয়স : 78 লিঙ্গ : পুৰুষ | | |

| | | |
|--|------------|------------|
| 514 | LQW2638235 | ফটো উপলব্ধ |
| নাম : বঞ্জিত বড়ো পিতাৰ নাম : ধনেশ্বৰ বড়ো ঘৰ নং : ৮০ বয়স : 48 লিঙ্গ : পুৰুষ | | |

| | | |
|--|------------|------------|
| 515 | LQW2638199 | ফটো উপলব্ধ |
| নাম : প্ৰদীপ বসুমতাৰী পিতাৰ নাম : ধনেশ্বৰ বসুমতাৰী ঘৰ নং : ৮০ বয়স : 47 লিঙ্গ : পুৰুষ | | |

| | | |
|---|------------|------------|
| 516 | LQW2638202 | ফটো উপলব্ধ |
| নাম : নিলীমা ৰামচিয়াৰী স্বামীৰ নাম : প্ৰদীপ বসুমতাৰী ঘৰ নং : ৮০ বয়স : 42 লিঙ্গ : মহিলা | | |

| | | |
|---|------------|------------|
| 517 | LQW1502772 | ফটো উপলব্ধ |
| নাম : হেমা স্বৰ্গীয়াৰী স্বামীৰ নাম : বঞ্জিত বড়ো ঘৰ নং : 80 বয়স : 38 লিঙ্গ : মহিলা | | |

| | | |
|--|------------|------------|
| 518 | LQW2638268 | ফটো উপলব্ধ |
| নাম : বিনা ৰামচিয়াৰী স্বামীৰ নাম : কুলেন ৰামচিয়াৰী ঘৰ নং : ৮১ বয়স : 42 লিঙ্গ : মহিলা | | |

| | | |
|--|------------|------------|
| 519 | LQW2638279 | ফটো উপলব্ধ |
| নাম : নীতা ৰামছিয়াৰী স্বামীৰ নাম : কুলেন ৰামছিয়াৰী ঘৰ নং : ৮১ বয়স : 40 লিঙ্গ : মহিলা | | |

| | | |
|--|------------|------------|
| 520 | LQW0132647 | ফটো উপলব্ধ |
| নাম : খামবাৰী ৰামচিয়াৰী স্বামীৰ নাম : কমল বড়ো ঘৰ নং : 81ক বয়স : 31 লিঙ্গ : মহিলা | | |

| | | |
|--|------------|------------|
| 521 | LQW0132688 | ফটো উপলব্ধ |
| নাম : কমল ৰামচিয়াৰী পিতাৰ নাম : গলা ৰামচিয়াৰী ঘৰ নং : 81ক বয়স : 31 লিঙ্গ : পুৰুষ | | |

| | | |
|---|------------|------------|
| 522 | LQW0228908 | ফটো উপলব্ধ |
| নাম : ৰূপন বড়ো অন্যান্য : ৰহিনি বড়ো ঘৰ নং : ৮১ বয়স : 31 লিঙ্গ : পুৰুষ | | |

| | | |
|--|------------|------------|
| 523 | LQW0229138 | ফটো উপলব্ধ |
| নাম : দৈথন বড়ো পিতাৰ নাম : খনেশ্বৰ বড়ো ঘৰ নং : ৮১ বয়স : 28 লিঙ্গ : পুৰুষ | | |

| | | |
|---|------------|------------|
| 524 | LQW0281477 | ফটো উপলব্ধ |
| নাম : কাতী ৰামছিয়াৰী পিতাৰ নাম : কমলা ৰামছিয়াৰী ঘৰ নং : ৮১ বয়স : 28 লিঙ্গ : পুৰুষ | | |

| | | |
|--|------------|------------|
| 525 | LQW0275610 | ফটো উপলব্ধ |
| নাম : বৈথন বড়ো পিতাৰ নাম : খনেশ্বৰ বড়ো ঘৰ নং : ৮১ বয়স : 27 লিঙ্গ : পুৰুষ | | |

| | | |
|---|------------|------------|
| 526 | LQW0312777 | ফটো উপলব্ধ |
| নাম : মাইদাংশী বড়ো স্বামীৰ নাম : দৈথন বড়ো ঘৰ নং : ৮১ বয়স : 27 লিঙ্গ : মহিলা | | |

| | | |
|--|------------|------------|
| 527 | LQW1431030 | ফটো উপলব্ধ |
| নাম : তামান্না ৰামচিয়াৰী স্বামীৰ নাম : মিঠুন ৰামচিয়াৰী ঘৰ নং : 81 বয়স : 24 লিঙ্গ : মহিলা | | |

| | | |
|---|------------|------------|
| 528 | LQW0311183 | ফটো উপলব্ধ |
| নাম : মিঠুন ৰামছিয়াৰী পিতাৰ নাম : কমলা ৰামছিয়াৰী ঘৰ নং : ৮১ক বয়স : 25 লিঙ্গ : পুৰুষ | | |

| | | |
|---|------------|------------|
| 529 | LQW0402487 | ফটো উপলব্ধ |
| নাম : বিনা বড়ো স্বামীৰ নাম : অৰন বড়ো ঘৰ নং : ৮১খ বয়স : 27 লিঙ্গ : মহিলা | | |

| | | |
|---|------------|------------|
| 530 | LQW0402479 | ফটো উপলব্ধ |
| নাম : অঞ্জনা বড়ো স্বামীৰ নাম : সানচুমা বড়ো ঘৰ নং : 81খ বয়স : 26 লিঙ্গ : মহিলা | | |

| | | |
|---|------------|------------|
| 531 | LQW0279505 | ফটো উপলব্ধ |
| নাম : অৰন বড়ো পিতাৰ নাম : চবীন বড়ো ঘৰ নং : ৮১(খ) বয়স : 31 লিঙ্গ : পুৰুষ | | |

| | | |
|---|------------|------------|
| 532 | LQW0367821 | ফটো উপলব্ধ |
| নাম : চানচুমা বড়ো পিতাৰ নাম : চবীন বড়ো ঘৰ নং : ৮১(খ) বয়স : 30 লিঙ্গ : পুৰুষ | | |

| | | |
|---|------------|------------|
| 533 | LQW2638280 | ফটো উপলব্ধ |
| নাম : ৰোহিনী বড়ো স্বামীৰ নাম : খনেশ্বৰ বড়ো ঘৰ নং : ৮১ঘ বয়স : 68 লিঙ্গ : মহিলা | | |

| | | |
|--|------------|------------|
| 534 | LQW2638291 | ফটো উপলব্ধ |
| নাম : ছবিন বড়ো পিতাৰ নাম : দৈথন ঘৰ নং : ৮৩ বয়স : 50 লিঙ্গ : পুৰুষ | | |

| | | |
|--|------------|------------|
| 535 | LQW2638304 | ফটো উপলব্ধ |
| নাম : লাইচাৰী বড়ো স্বামীৰ নাম : ছবিন বড়ো ঘৰ নং : ৮৩ বয়স : 45 লিঙ্গ : মহিলা | | |

| | | |
|---|------------|------------|
| 536 | LQW0199471 | ফটো উপলব্ধ |
| নাম : প্ৰানেশ্বৰ বড়ো পিতাৰ নাম : চবিন বড়ো ঘৰ নং : ৮৩ বয়স : 27 লিঙ্গ : পুৰুষ | | |

| | | |
|--|------------|------------|
| 537 | LQW1464460 | ফটো উপলব্ধ |
| নাম : মঞ্জিলা বড়ো স্বামীৰ নাম : প্ৰানেশ্বৰ বড়ো ঘৰ নং : 83 বয়স : 22 লিঙ্গ : মহিলা | | |

| | | |
|--|------------|------------|
| 538 | XHA0119560 | ফটো উপলব্ধ |
| নাম : ৰমিলা বড়ো পিতাৰ নাম : চবিন বড়ো ঘৰ নং : 83 বয়স : 20 লিঙ্গ : মহিলা | | |

| | | |
|--|------------|------------|
| 539 | LQW2638315 | ফটো উপলব্ধ |
| নাম : বৰেন ৰামচিয়াৰী পিতাৰ নাম : গালা ঘৰ নং : ৮৪ বয়স : 63 লিঙ্গ : পুৰুষ | | |

| | | |
|--|------------|------------|
| 540 | LQW1906452 | ফটো উপলব্ধ |
| নাম : প্ৰামনি ৰামছিয়াৰী স্বামীৰ নাম : বৰেন ৰামছিয়াৰী ঘৰ নং : ৮৪ বয়স : 57 লিঙ্গ : মহিলা | | |

| | | | | | |
|---|--------------------------|--|--------------------------|---|--------------------------|
| 541 নাম : মন্দিৰা বামচিয়াৰী স্বামীৰ নাম: সুক্ৰধৰ বামচিয়াৰী ঘৰ নং : 84 বয়স : 38 লিঙ্গ : মহিলা | LQW1432335 ফটো উপলব্ধ | 542 নাম : শুক্ৰধৰ বামচিয়াৰী পিতাৰ নাম: বৰেন বামচিয়াৰী ঘৰ নং : ৮৪ বয়স : 36 লিঙ্গ : পুৰুষ | LQW2638337 ফটো উপলব্ধ | 543 নাম : ৰিষ্টি বামচিয়াৰী পিতাৰ নাম: বৰেন বামচিয়াৰী ঘৰ নং : ৮৪ বয়স : 30 লিঙ্গ : পুৰুষ | LQW0229989 ফটো উপলব্ধ |
| 544 নাম : কৃষ্ণা বামচিয়াৰী স্বামীৰ নাম: ৰিষ্টি বামচিয়াৰী ঘৰ নং : ৮৪ বয়স : 26 লিঙ্গ : মহিলা | LQW0274605 ফটো উপলব্ধ | 545 নাম : বিবাৰি ব্ৰহ্ম স্বামীৰ নাম: কৃষ্ণা বামচিয়াৰী ঘৰ নং : 84 বয়স : 19 লিঙ্গ : মহিলা | XHA0123828 ফটো উপলব্ধ | 546 নাম : পূৰ্ণ নাৰ্জাৰী অন্যান্য: সোমবাৰ নাৰ্জাৰী ঘৰ নং : ৮৫ বয়স : 40 লিঙ্গ : পুৰুষ | LQW1907137 ফটো উপলব্ধ |
| 547 নাম : প্ৰণিতা নাৰ্জাৰী স্বামীৰ নাম: পূৰ্ণ নাৰ্জাৰী ঘৰ নং : ৮৫ বয়স : 37 লিঙ্গ : মহিলা | LQW1906383 ফটো উপলব্ধ | 548 নাম : মহেশ্বৰ বড়ো পিতাৰ নাম: মেঘাৰ ঘৰ নং : ৮৬ বয়স : 66 লিঙ্গ : পুৰুষ | LQW2638382 ফটো উপলব্ধ | 549 নাম : ৰমিলা বড়ো স্বামীৰ নাম: মহেশ্বৰ বড়ো ঘৰ নং : ৮৬ বয়স : 63 লিঙ্গ : মহিলা | LQW2638393 ফটো উপলব্ধ |
| 550 নাম : হেমন্ত বড়ো পিতাৰ নাম: মহেশ্বৰ বড়ো ঘৰ নং : ৮৬ বয়স : 44 লিঙ্গ : পুৰুষ | LQW1907171 ফটো উপলব্ধ | 551 নাম : মনজু বড়ো পিতাৰ নাম: মহেশ্বৰ বড়ো ঘৰ নং : 86 বয়স : 36 লিঙ্গ : মহিলা | LQW0505891 ফটো উপলব্ধ | 552 নাম : চানস্বৰাং বড়ো পিতাৰ নাম: মহেশ্বৰ বড়ো ঘৰ নং : ৮৬ বয়স : 28 লিঙ্গ : পুৰুষ | LQW0367482 ফটো উপলব্ধ |
| 553 নাম : নমিতা বড়ো স্বামীৰ নাম: সানসোৰাং বড়ো ঘৰ নং : 86 বয়স : 24 লিঙ্গ : মহিলা | LQW0306209 ফটো উপলব্ধ | 554 নাম : উলাহ বড়ো পিতাৰ নাম: মেঘাৰ ঘৰ নং : ৮৭ বয়স : 63 লিঙ্গ : পুৰুষ | LQW2638417 ফটো উপলব্ধ | 555 নাম : মিজিৎসা বড়ো পিতাৰ নাম: উল্লা বড়ো ঘৰ নং : ৮৭ বয়স : 28 লিঙ্গ : পুৰুষ | LQW0415695 ফটো উপলব্ধ |
| 556 নাম : সুনতি বড়ো স্বামীৰ নাম: যোগেশ্বৰ ঘৰ নং : ৮৯ বয়স : 66 লিঙ্গ : মহিলা | LQW2638440 ফটো উপলব্ধ | 557 নাম : ৰাজিব বড়ো পিতাৰ নাম: জগেশ্বৰ বড়ো ঘৰ নং : ৮৯ বয়স : 42 লিঙ্গ : পুৰুষ | LQW1907035 ফটো উপলব্ধ | 558 নাম : কনিকা বড়ো স্বামীৰ নাম: ৰাজিব বড়ো ঘৰ নং : ৮৯ বয়স : 36 লিঙ্গ : মহিলা | LQW1906792 ফটো উপলব্ধ |
| 559 নাম : কৈলাশ শৰ্মা পিতাৰ নাম: পবিন্দ্ৰ শৰ্মা ঘৰ নং : ৯০ বয়স : 60 লিঙ্গ : পুৰুষ | LQW2638462 ফটো উপলব্ধ | 560 নাম : প্ৰনিতা দেৱী স্বামীৰ নাম: কৈলাশ ঘৰ নং : ৯০ বয়স : 53 লিঙ্গ : মহিলা | LQW2638473 ফটো উপলব্ধ | 561 নাম : দুলাল শৰ্মা পিতাৰ নাম: পবিন্দ্ৰ শৰ্মা ঘৰ নং : ৯০ বয়স : 51 লিঙ্গ : পুৰুষ | LQW2638484 ফটো উপলব্ধ |
| 562 নাম : প্ৰফুল্ল কুমাৰ শৰ্মা পিতাৰ নাম: পবিন্দ্ৰ শৰ্মা ঘৰ নং : ৯০ বয়স : 48 লিঙ্গ : পুৰুষ | LQW2638495 ফটো উপলব্ধ | 563 নাম : মুন্না শৰ্মা পিতাৰ নাম: পবিন্দ্ৰ শৰ্মা ঘৰ নং : ৯০ বয়স : 44 লিঙ্গ : পুৰুষ | LQW2638508 ফটো উপলব্ধ | 564 নাম : নীলিমা দেৱী স্বামীৰ নাম: প্ৰফুল্ল ঘৰ নং : ৯০ বয়স : 41 লিঙ্গ : মহিলা | LQW2638519 ফটো উপলব্ধ |
| 565 নাম : প্ৰিয়ান্বিতা শৰ্মা পিতাৰ নাম: কৈলাশ শৰ্মা ঘৰ নং : ৯০ বয়স : 30 লিঙ্গ : মহিলা | LQW0401026 ফটো উপলব্ধ | 566 নাম : উৎপল শৰ্মা পিতাৰ নাম: প্ৰফুল্ল কুমাৰ শৰ্মা ঘৰ নং : ৯০ বয়স : 26 লিঙ্গ : পুৰুষ | LQW0411363 ফটো উপলব্ধ | 567 নাম : পল্লবি শৰ্মা পিতাৰ নাম: কৈলাশ শৰ্মা ঘৰ নং : ৯০ বয়স : 25 লিঙ্গ : মহিলা | LQW0401018 ফটো উপলব্ধ |
| 568 নাম : ঋতুপৰ্ণ শৰ্মা পিতাৰ নাম: প্ৰফুল্ল কুমাৰ শৰ্মা ঘৰ নং : ৯০ বয়স : 24 লিঙ্গ : পুৰুষ | LQW0307587 ফটো উপলব্ধ | 569 নাম : ধ্ৰুৱজিত শৰ্মা পিতাৰ নাম: কৈলাশ শৰ্মা ঘৰ নং : 90 বয়স : 23 লিঙ্গ : পুৰুষ | LQW0505792 ফটো উপলব্ধ | 570 নাম : নয়না দেৱী পিতাৰ নাম: প্ৰফুল্ল শৰ্মা ঘৰ নং : 90ক বয়স : 21 লিঙ্গ : মহিলা | XHA0159087 ফটো উপলব্ধ |

| | | | | | |
|--|--------------------------|--|--------------------------|---|--------------------------|
| 571 নাম : বিষয়া দেবী স্বামীৰ নাম : বিভব ঘৰ নং : ৯১ বয়স : 53 লিঙ্গ : মহিলা | LQW2638531 ফটো উপলব্ধ | 572 নাম : বৃণ দেৱী পিতাৰ নাম : শৰত শৰ্মা ঘৰ নং : 91 বয়স : 50 লিঙ্গ : মহিলা | JXG9937944 ফটো উপলব্ধ | 573 নাম : পৰেশ শৰ্মা পিতাৰ নাম : বিভব ঘৰ নং : ৯১ বয়স : 40 লিঙ্গ : পুৰুষ | LQW2638542 ফটো উপলব্ধ |
| 574 নাম : মৰমী মেধি শৰ্মা স্বামীৰ নাম : বঞ্জন শৰ্মা ঘৰ নং : 91 বয়স : 22 লিঙ্গ : মহিলা | LQW2017366 ফটো উপলব্ধ | 575 নাম : মৰমী শৰ্মা স্বামীৰ নাম : বঞ্জন শৰ্মা ঘৰ নং : 91 বয়স : 21 লিঙ্গ : মহিলা | LQW1979772 ফটো উপলব্ধ | 576 নাম : কমল শৰ্মা পিতাৰ নাম : বিপিন ঘৰ নং : ৯২ বয়স : 63 লিঙ্গ : পুৰুষ | LQW2638575 ফটো উপলব্ধ |
| 577 নাম : কনিকা দেবী স্বামীৰ নাম : কমল ঘৰ নং : ৯২ বয়স : 50 লিঙ্গ : মহিলা | LQW2638586 ফটো উপলব্ধ | 578 নাম : দিলীপ শৰ্মা পিতাৰ নাম : নিৰদ ঘৰ নং : ৯৩ বয়স : 48 লিঙ্গ : পুৰুষ | LQW2638600 ফটো উপলব্ধ | 579 নাম : কন্দৰ্প কলিতা পিতাৰ নাম : অৰুণ ঘৰ নং : ৯৪ বয়স : 58 লিঙ্গ : পুৰুষ | LQW2638644 ফটো উপলব্ধ |
| 580 নাম : ববিতা কলিতা স্বামীৰ নাম : কন্দৰ্প কলিতা ঘৰ নং : ৯৪ বয়স : 48 লিঙ্গ : মহিলা | LQW2638655 ফটো উপলব্ধ | 581 নাম : অজয় কলিতা পিতাৰ নাম : কন্দৰ্প কলিতা ঘৰ নং : 94 বয়স : 24 লিঙ্গ : পুৰুষ | LQW0505412 ফটো উপলব্ধ | 582 নাম : অম্বীকা কলিতা পিতাৰ নাম : কৃষ্ণ ঘৰ নং : ৯৫ বয়স : 50 লিঙ্গ : পুৰুষ | LQW2638677 ফটো উপলব্ধ |
| 583 নাম : বৃহিনী কলিতা স্বামীৰ নাম : অম্বিকা ঘৰ নং : ৯৫ বয়স : 46 লিঙ্গ : মহিলা | LQW2638688 ফটো উপলব্ধ | 584 নাম : নকুল কলিতা পিতাৰ নাম : কৃষ্ণ ঘৰ নং : ৯৫ বয়স : 43 লিঙ্গ : পুৰুষ | LQW2638699 ফটো উপলব্ধ | 585 নাম : উমেশ কলিতা পিতাৰ নাম : অম্বিকা কলিতা ঘৰ নং : ৯৫ বয়স : 28 লিঙ্গ : পুৰুষ | LQW0233726 ফটো উপলব্ধ |
| 586 নাম : অজয় কলিতা পিতাৰ নাম : অম্বিকা কলিতা ঘৰ নং : 95 বয়স : 22 লিঙ্গ : পুৰুষ | XHA0049411 ফটো উপলব্ধ | 587 নাম : সৌৰভ কলিতা মাতৃৰ নাম : বুনু কলিতা ঘৰ নং : 95 বয়স : 19 লিঙ্গ : পুৰুষ | XHA0158600 ফটো উপলব্ধ | 588 নাম : সৌৰভ কলিতা মাতৃৰ নাম : বুনু কলিতা ঘৰ নং : 95 বয়স : 19 লিঙ্গ : পুৰুষ | XHA0162354 ফটো উপলব্ধ |
| 589 নাম : সৌমলা বড়ো পিতাৰ নাম : চুপেন ঘৰ নং : ৯৬ বয়স : 43 লিঙ্গ : পুৰুষ | LQW2638724 ফটো উপলব্ধ | 590 নাম : জন বড়ো স্বামীৰ নাম : চৈন্না বড়ো ঘৰ নং : ৯৬ বয়স : 35 লিঙ্গ : মহিলা | LQW0233916 ফটো উপলব্ধ | # 591 নাম : গিতিমা কলিতা স্বামীৰ নাম : নিলো কলিতা ঘৰ নং : 166 বয়স : 31 লিঙ্গ : মহিলা | LQW0369777 ফটো উপলব্ধ |
| 592 নাম : পূৰ্ণ বড়ো পিতাৰ নাম : চুপেন বড়ো ঘৰ নং : 96 বয়স : 31 লিঙ্গ : পুৰুষ | LQW0233999 ফটো উপলব্ধ | 593 নাম : সঙ্গীতা বড়ো স্বামীৰ নাম : পূৰ্ণ বড়ো ঘৰ নং : 96 বয়স : 25 লিঙ্গ : মহিলা | LQW0507731 ফটো উপলব্ধ | 594 নাম : অংকিতা বৈশ্য স্বামীৰ নাম : অৰ্জুন কলিতা ঘৰ নং : 96 বয়স : 23 লিঙ্গ : মহিলা | LQW1172899 ফটো উপলব্ধ |
| 595 নাম : পৰমেশ্বৰ বড়ো পিতাৰ নাম : কমল বড়ো ঘৰ নং : 96 ক বয়স : 23 লিঙ্গ : পুৰুষ | LQW0401992 ফটো উপলব্ধ | 596 নাম : মিনতী বড়ো স্বামীৰ নাম : গনেশ বড়ো ঘৰ নং : 96 ক বয়স : 20 লিঙ্গ : মহিলা | XHA0159061 ফটো উপলব্ধ | 597 নাম : গনেশ বড়ো পিতাৰ নাম : কামাল বড়ো ঘৰ নং : 96 ক বয়স : 22 লিঙ্গ : পুৰুষ | LQW1464676 ফটো উপলব্ধ |
| 598 নাম : কমল বড়ো পিতাৰ নাম : চুপেন ঘৰ নং : ৯৬ক বয়স : 48 লিঙ্গ : পুৰুষ | LQW2638746 ফটো উপলব্ধ | 599 নাম : বাসন্তী বড়ো স্বামীৰ নাম : কমল বড়ো ঘৰ নং : ৯৬ক বয়স : 43 লিঙ্গ : মহিলা | LQW2638757 ফটো উপলব্ধ | 600 নাম : প্রমোদ কলিতা পিতাৰ নাম : সফুৰা ঘৰ নং : ৯৭ বয়স : 53 লিঙ্গ : পুৰুষ | LQW2638768 ফটো উপলব্ধ |

| | | | | | |
|---|--------------------------|---|--------------------------|--|--------------------------|
| 601 নাম : ভান কলিতা স্বামীৰ নাম: প্রমোদ ঘৰ নং : ৯৭ বয়স : 43 লিঙ্গ : মহিলা | LQW2638779 ফটো উপলব্ধ | 602 নাম : কৃষ্ণা দত্ত স্বামীৰ নাম: ধনেশ্বৰ কলিতা ঘৰ নং : 97 বয়স : 38 লিঙ্গ : মহিলা | XHA0087015 ফটো উপলব্ধ | 603 নাম : ধনেশ্বৰ কলিতা পিতাৰ নাম: প্রমোদ কলিতা ঘৰ নং : 97 বয়স : 32 লিঙ্গ : পুৰুষ | LQW0139915 ফটো উপলব্ধ |
| 604 নাম : শংকৰ কলিতা পিতাৰ নাম: প্রমোদ কলিতা ঘৰ নং : ৯৭ বয়স : 27 লিঙ্গ : পুৰুষ | LQW0234617 ফটো উপলব্ধ | 605 নাম : বিতা কলিতা পিতাৰ নাম: প্রমোদ কলিতা ঘৰ নং : ৯৭ বয়স : 25 লিঙ্গ : মহিলা | LQW0306100 ফটো উপলব্ধ | 606 নাম : মুনু ৰামছিয়াৰী পিতাৰ নাম: বত্ৰেশ্বৰ ৰামছিয়াৰী ঘৰ নং : ৯৮ বয়স : 25 লিঙ্গ : পুৰুষ | LQW0312967 ফটো উপলব্ধ |
| S 607 নাম : বীণা মিজু স্বামীৰ নাম: অজয় তিকী ঘৰ নং : 98 বয়স : 25 লিঙ্গ : মহিলা | LQW0455998 ফটো উপলব্ধ | 608 নাম : ৰমেশ মেধী পিতাৰ নাম: খৰ্গ ঘৰ নং : ৯৯ বয়স : 58 লিঙ্গ : পুৰুষ | LQW2638780 ফটো উপলব্ধ | 609 নাম : আৰতি মেধী স্বামীৰ নাম: ৰমেশ ঘৰ নং : ৯৯ বয়স : 50 লিঙ্গ : মহিলা | LQW2638791 ফটো উপলব্ধ |
| 610 নাম : খগেন মেধী পিতাৰ নাম: ৰমেশ ঘৰ নং : ৯৯ বয়স : 39 লিঙ্গ : পুৰুষ | LQW2638815 ফটো উপলব্ধ | S 611 নাম : ৰূপালি মেধী স্বামীৰ নাম: খগেন মেধী ঘৰ নং : ৯৯ বয়স : 37 লিঙ্গ : মহিলা | LQW0369728 ফটো উপলব্ধ | 612 নাম : জ্যোতা ৰাজবংশী মেধী স্বামীৰ নাম: সঞ্জীৱ মেধী ঘৰ নং : 99 বয়স : 33 লিঙ্গ : মহিলা | LQW2015865 ফটো উপলব্ধ |
| 613 নাম : সঞ্জীৱ মেধী পিতাৰ নাম: ৰমেশ মেধী ঘৰ নং : 99 বয়স : 32 লিঙ্গ : পুৰুষ | LQW0140798 ফটো উপলব্ধ | 614 নাম : শুকেশ্বৰ মেধী পিতাৰ নাম: ভবেন্দ্ৰ ঘৰ নং : ১০০ বয়স : 48 লিঙ্গ : পুৰুষ | LQW2638860 ফটো উপলব্ধ | 615 নাম : মানবী মেধী স্বামীৰ নাম: শুকেশ্বৰ মেধী ঘৰ নং : ১০০ বয়স : 43 লিঙ্গ : মহিলা | LQW2638871 ফটো উপলব্ধ |
| 616 নাম : প্ৰনয় মেধী পিতাৰ নাম: শ্ৰীকেশ্বৰ মেধী ঘৰ নং : 100 বয়স : 25 লিঙ্গ : পুৰুষ | LQW1161553 ফটো উপলব্ধ | 617 নাম : আমথি বড়ো স্বামীৰ নাম: নমল ঘৰ নং : ১০১ বয়স : 58 লিঙ্গ : মহিলা | LQW2638893 ফটো উপলব্ধ | 618 নাম : জতিমা বড়ো স্বামীৰ নাম: হাদৰ্শা বড়ো ঘৰ নং : ১০১ বয়স : 39 লিঙ্গ : মহিলা | LQW2638906 ফটো উপলব্ধ |
| 619 নাম : গনেশ বড়ো পিতাৰ নাম: নমল ঘৰ নং : ১০১ বয়স : 37 লিঙ্গ : পুৰুষ | LQW2638917 ফটো উপলব্ধ | 620 নাম : বিজয় বড়ো মাতৃৰ নাম: অমঠী বড়ো ঘৰ নং : ১০১ বয়স : 33 লিঙ্গ : পুৰুষ | LQW0142919 ফটো উপলব্ধ | 621 নাম : বিমল বড়ো মাতৃৰ নাম: অমঠী বড়ো ঘৰ নং : ১০১ বয়স : 31 লিঙ্গ : পুৰুষ | LQW0142968 ফটো উপলব্ধ |
| 622 নাম : বত্ৰেশ্বৰ বড়ো মাতৃৰ নাম: অমঠী বড়ো ঘৰ নং : 101 বয়স : 30 লিঙ্গ : পুৰুষ | LQW0000935 ফটো উপলব্ধ | 623 নাম : সোৰজনী বড়ো মাতৃৰ নাম: অমঠী বড়ো ঘৰ নং : ১০১ বয়স : 28 লিঙ্গ : মহিলা | LQW0143099 ফটো উপলব্ধ | 624 নাম : মামণি বড়ো স্বামীৰ নাম: বিজয় বড়ো ঘৰ নং : 101 বয়স : 25 লিঙ্গ : মহিলা | LQW1545532 ফটো উপলব্ধ |
| 625 নাম : হাদৰ্শা বড়ো পিতাৰ নাম: নমল বড়ো ঘৰ নং : ১০১ বয়স : 42 লিঙ্গ : পুৰুষ | LQW2638928 ফটো উপলব্ধ | 626 নাম : লগন বড়ো পিতাৰ নাম: গালা ঘৰ নং : ১০২ বয়স : 48 লিঙ্গ : পুৰুষ | LQW2638940 ফটো উপলব্ধ | 627 নাম : দালীমি বড়ো স্বামীৰ নাম: লগন ঘৰ নং : ১০২ বয়স : 43 লিঙ্গ : মহিলা | LQW2638951 ফটো উপলব্ধ |
| 628 নাম : সঙ্গিতা নাৰ্জাৰী স্বামীৰ নাম: সঞ্জীৱ নাৰ্জাৰী ঘৰ নং : 102 বয়স : 31 লিঙ্গ : মহিলা | LQW1994656 ফটো উপলব্ধ | 629 নাম : প্ৰমীলা বড়ো পিতাৰ নাম: লগন বড়ো ঘৰ নং : 102 বয়স : 23 লিঙ্গ : মহিলা | XHA0011767 ফটো উপলব্ধ | 630 নাম : মিথিঙা বড়ো পিতাৰ নাম: লগন বড়ো ঘৰ নং : 102 বয়স : 19 লিঙ্গ : পুৰুষ | XHA0084988 ফটো উপলব্ধ |

| | | | | | |
|--|--------------------------|--|--------------------------|---|--------------------------|
| 631 নাম : শৰত ৰামচিয়াৰী পিতাৰ নাম: গাগেব ঘৰ নং : ১০৩ বয়স : 83 লিঙ্গ : পুৰুষ | LQW2638973 ফটো উপলব্ধ | 632 নাম : সুমথি ৰামচিয়াৰী স্বামীৰ নাম: সৰত ৰামচিয়াৰী ঘৰ নং : ১০৩ বয়স : 68 লিঙ্গ : মহিলা | LQW2638984 ফটো উপলব্ধ | 633 নাম : খেবজাং ৰামচিয়াৰী পিতাৰ নাম: চংলো ঘৰ নং : ১০৩ বয়স : 43 লিঙ্গ : পুৰুষ | LQW2639001 ফটো উপলব্ধ |
| 634 নাম : উসা ৰামচিয়াৰী স্বামীৰ নাম: বসন্ত ৰামচিয়াৰী ঘৰ নং : ১০৩ বয়স : 36 লিঙ্গ : মহিলা | LQW0413617 ফটো উপলব্ধ | 635 নাম : ৰূপনাল ৰামচিয়াৰী পিতাৰ নাম: শৰত ৰামচিয়াৰী ঘৰ নং : ১০৩ বয়স : 33 লিঙ্গ : পুৰুষ | LQW1907002 ফটো উপলব্ধ | 636 নাম : কেশব ৰামচিয়াৰী পিতাৰ নাম: শৰত ৰামচিয়াৰী ঘৰ নং : ১০৩ বয়স : 29 লিঙ্গ : পুৰুষ | LQW0311589 ফটো উপলব্ধ |
| 637 নাম : লিপিকা ৰামচিয়াৰী স্বামীৰ নাম: ৰূপনাল ৰামচিয়াৰী ঘৰ নং : 103 বয়স : 25 লিঙ্গ : মহিলা | XHA0071936 ফটো উপলব্ধ | 638 নাম : খায়া বড়ো পিতাৰ নাম: দেবেন ঘৰ নং : ১০৪ বয়স : 65 লিঙ্গ : পুৰুষ | LQW2639012 ফটো উপলব্ধ | 639 নাম : জাৰ বড়ো স্বামীৰ নাম: খায়া ঘৰ নং : ১০৪ বয়স : 56 লিঙ্গ : মহিলা | LQW2639023 ফটো উপলব্ধ |
| 640 নাম : মনেশ্বৰ বড়ো পিতাৰ নাম: খায়া বড়ো ঘৰ নং : 104 বয়স : 32 লিঙ্গ : পুৰুষ | LQW0003376 ফটো উপলব্ধ | 641 নাম : মনোশ বড়ো পিতাৰ নাম: কায়া বড়ো ঘৰ নং : 104 বয়স : 31 লিঙ্গ : পুৰুষ | LQW0003426 ফটো উপলব্ধ | 642 নাম : উজলা বড়ো স্বামীৰ নাম: ৰাজিব বড়ো ঘৰ নং : 104 বয়স : 30 লিঙ্গ : মহিলা | LQW1431006 ফটো উপলব্ধ |
| 643 নাম : ৰাজীৱ বড়ো পিতাৰ নাম: খায়া বড়ো ঘৰ নং : 104 বয়স : 29 লিঙ্গ : পুৰুষ | LQW0003558 ফটো উপলব্ধ | 644 নাম : হায়না বড়ো স্বামীৰ নাম: মনোশ্বৰ বড়ো ঘৰ নং : ১০৪ বয়স : 29 লিঙ্গ : মহিলা | LQW0144097 ফটো উপলব্ধ | 645 নাম : উৰ্মিলা বড়ো স্বামীৰ নাম: মনোশ বড়ো ঘৰ নং : ১০৪ বয়স : 26 লিঙ্গ : মহিলা | LQW0308528 ফটো উপলব্ধ |
| 646 নাম : জাহ্নবী বড়ো স্বামীৰ নাম: গাণ্ডিয়া ঘৰ নং : ১০৫ বয়স : 68 লিঙ্গ : মহিলা | LQW2639034 ফটো উপলব্ধ | 647 নাম : জামিনি বড়ো স্বামীৰ নাম: গৌৰী ঘৰ নং : ১০৫ বয়স : 60 লিঙ্গ : মহিলা | LQW2639045 ফটো উপলব্ধ | 648 নাম : অঞ্জিমা বসুমতাৰী পিতাৰ নাম: গৌৰী বসুমতাৰী ঘৰ নং : ১০৫ বয়স : 30 লিঙ্গ : মহিলা | LQW0144345 ফটো উপলব্ধ |
| 649 নাম : সমবিৰ বসুমতাৰী মাতৃৰ নাম: জামিনি বসুমতাৰী ঘৰ নং : ১০৫ বয়স : 27 লিঙ্গ : পুৰুষ | LQW0144535 ফটো উপলব্ধ | 650 নাম : ফংবিললী বসুমতাৰী স্বামীৰ নাম: সমবিৰ বসুমতাৰী ঘৰ নং : ১০৫ বয়স : 27 লিঙ্গ : মহিলা | LQW0413831 ফটো উপলব্ধ | 651 নাম : জেংসাৰ বসুমতাৰী পিতাৰ নাম: গৌৰী বসুমতাৰী ঘৰ নং : 105 বয়স : 23 লিঙ্গ : পুৰুষ | LQW1464197 ফটো উপলব্ধ |
| 652 নাম : চগেন বড়ো পিতাৰ নাম: খংগাচৰ বড়ো ঘৰ নং : ১০৬ বয়স : 68 লিঙ্গ : পুৰুষ | LQW2639114 ফটো উপলব্ধ | 653 নাম : আলইশী বড়ো স্বামীৰ নাম: চগেন বড়ো ঘৰ নং : ১০৬ বয়স : 59 লিঙ্গ : মহিলা | LQW2639125 ফটো উপলব্ধ | 654 নাম : মনো বড়ো স্বামীৰ নাম: ফুকন ঘৰ নং : ১০৬ বয়স : 56 লিঙ্গ : মহিলা | LQW2639056 ফটো উপলব্ধ |
| 655 নাম : ৰনজন বড়ো পিতাৰ নাম: ফুকন ঘৰ নং : ১০৬ বয়স : 54 লিঙ্গ : পুৰুষ | LQW2639067 ফটো উপলব্ধ | 656 নাম : ৰীতা বড়ো স্বামীৰ নাম: ৰনজন বড়ো ঘৰ নং : ১০৬ বয়স : 48 লিঙ্গ : মহিলা | LQW2639078 ফটো উপলব্ধ | 657 নাম : দ্বীপক বড়ো পিতাৰ নাম: ফুকন ঘৰ নং : ১০৬ বয়স : 43 লিঙ্গ : পুৰুষ | LQW2639089 ফটো উপলব্ধ |
| 658 নাম : সুনীতা দাস পিতাৰ নাম: বিপুল দাস ঘৰ নং : ১০৬ বয়স : 41 লিঙ্গ : মহিলা | LQW2639090 ফটো উপলব্ধ | 659 নাম : অজয় বড়ো পিতাৰ নাম: দ্বীপক বড়ো ঘৰ নং : ১০৬ বয়স : 29 লিঙ্গ : পুৰুষ | LQW0310318 ফটো উপলব্ধ | 660 নাম : সুনীল বড়ো পিতাৰ নাম: ৰঞ্জন বড়ো ঘৰ নং : 106 বয়স : 24 লিঙ্গ : পুৰুষ | LQW0505727 ফটো উপলব্ধ |

| | | | | | |
|---|--------------------------|--|--------------------------|---|--------------------------|
| 661 নাম : শন্দনা বড়ো পিতাৰ নাম: বঞ্জৰ বড়ো ঘৰ নং : 106 বয়স : 20 লিঙ্গ : মহিলা | XHA0077511 ফটো উপলব্ধ | 662 নাম : সৰলা বড়ো স্বামীৰ নাম: সঞ্জিব বড়ো ঘৰ নং : 109 বয়স : 43 লিঙ্গ : মহিলা | LQW2639158 ফটো উপলব্ধ | 663 নাম : সঞ্জিব বড়ো পিতাৰ নাম: চৰ্গেন বড়ো ঘৰ নং : 109 বয়স : 40 লিঙ্গ : পুৰুষ | LQW2639147 ফটো উপলব্ধ |
| 664 নাম : মঞ্জিত বড়ো পিতাৰ নাম: খৰ্গেন বড়ো ঘৰ নং : 109 বয়স : 37 লিঙ্গ : পুৰুষ | LQW2639169 ফটো উপলব্ধ | 665 নাম : মিনতি বড়ো স্বামীৰ নাম: মঞ্জিত বড়ো ঘৰ নং : 109 বয়স : 31 লিঙ্গ : মহিলা | LQW1907284 ফটো উপলব্ধ | 666 নাম : চুমি বানী বড়ো পিতাৰ নাম: সঞ্জিব বড়ো ঘৰ নং : 107 বয়স : 21 লিঙ্গ : মহিলা | XHA0034207 ফটো উপলব্ধ |
| 667 নাম : খৰ্গেন বড়ো পিতাৰ নাম: হংলা ঘৰ নং : 108 বয়স : 58 লিঙ্গ : পুৰুষ | LQW2639192 ফটো উপলব্ধ | 668 নাম : বাসন্তী বড়ো স্বামীৰ নাম: অৰ্থা বড়ো ঘৰ নং : 108 বয়স : 53 লিঙ্গ : মহিলা | LQW2639205 ফটো উপলব্ধ | 669 নাম : নিলিমা বড়ো স্বামীৰ নাম: বিৰেন বড়ো ঘৰ নং : 108 বয়স : 38 লিঙ্গ : মহিলা | LQW2004067 ফটো উপলব্ধ |
| 670 নাম : দৈখুন বড়ো পিতাৰ নাম: খৰ্গেন বড়ো ঘৰ নং : 108 বয়স : 32 লিঙ্গ : পুৰুষ | LQW0145359 ফটো উপলব্ধ | 671 নাম : ৰাজ বড়ো পিতাৰ নাম: বিৰেন বড়ো ঘৰ নং : 108 বয়স : 32 লিঙ্গ : পুৰুষ | LQW1163328 ফটো উপলব্ধ | 672 নাম : মৰমী বড়ো পিতাৰ নাম: বিৰেন বড়ো ঘৰ নং : 108 বয়স : 32 লিঙ্গ : মহিলা | LQW2013837 ফটো উপলব্ধ |
| 673 নাম : নিজোৱা বড়ো স্বামীৰ নাম: দৈখুন বড়ো ঘৰ নং : 108 বয়স : 26 লিঙ্গ : মহিলা | LQW0415737 ফটো উপলব্ধ | 674 নাম : চিৰঞ্জিব বড়ো পিতাৰ নাম: খৰ্গেন বড়ো ঘৰ নং : 108 বয়স : 25 লিঙ্গ : পুৰুষ | LQW0367623 ফটো উপলব্ধ | 675 নাম : ললিতা বড়ো স্বামীৰ নাম: ৰাজ বড়ো ঘৰ নং : 108 বয়স : 23 লিঙ্গ : মহিলা | LQW1163393 ফটো উপলব্ধ |
| 676 নাম : খমাই বড়ো স্বামীৰ নাম: খান্দা ঘৰ নং : 108 বয়স : 78 লিঙ্গ : মহিলা | LQW2639250 ফটো উপলব্ধ | 677 নাম : ৰানজিত বড়ো স্বামীৰ নাম: উত্তম ঘৰ নং : 108 বয়স : 58 লিঙ্গ : মহিলা | LQW2639294 ফটো উপলব্ধ | 678 নাম : বৃন্দমল বড়ো পিতাৰ নাম: খান্দা বড়ো ঘৰ নং : 108 বয়স : 55 লিঙ্গ : পুৰুষ | LQW2639249 ফটো উপলব্ধ |
| 679 নাম : ভক্তি বড়ো স্বামীৰ নাম: বৃন্দমল বড়ো ঘৰ নং : 108 বয়স : 54 লিঙ্গ : মহিলা | LQW2639261 ফটো উপলব্ধ | 680 নাম : বিজয় বড়ো পিতাৰ নাম: উত্তম ঘৰ নং : 108 বয়স : 39 লিঙ্গ : পুৰুষ | LQW2639283 ফটো উপলব্ধ | 681 নাম : বিনা বড়ো স্বামীৰ নাম: বিজয় বড়ো ঘৰ নং : 108 বয়স : 37 লিঙ্গ : মহিলা | LQW0199984 ফটো উপলব্ধ |
| 682 নাম : সোমখোৰ বড়ো পিতাৰ নাম: বৃন্দমল বড়ো ঘৰ নং : 108 বয়স : 27 লিঙ্গ : পুৰুষ | LQW0199414 ফটো উপলব্ধ | 683 নাম : বিক্রম বড়ো পিতাৰ নাম: বিৰেন বড়ো ঘৰ নং : 109 বয়স : 26 লিঙ্গ : পুৰুষ | LQW1164516 ফটো উপলব্ধ | 684 নাম : সুস্মীতা বড়ো স্বামীৰ নাম: সোমখোৰ বড়ো ঘৰ নং : 108 বয়স : 24 লিঙ্গ : মহিলা | LQW0501882 ফটো উপলব্ধ |
| 685 নাম : উত্তম বড়ো পিতাৰ নাম: দেবেন ঘৰ নং : 110 বয়স : 68 লিঙ্গ : পুৰুষ | LQW2639318 ফটো উপলব্ধ | 686 নাম : বিনেশ্বৰ বড়ো পিতাৰ নাম: আহিলা ঘৰ নং : 111 বয়স : 74 লিঙ্গ : পুৰুষ | LQW2639329 ফটো উপলব্ধ | 687 নাম : মাধৱী বড়ো স্বামীৰ নাম: বিনেশ্বৰ বড়ো ঘৰ নং : 111 বয়স : 57 লিঙ্গ : মহিলা | LQW1906394 ফটো উপলব্ধ |
| 688 নাম : বিনা চনামলিয়া স্বামীৰ নাম: জংগদাও ৰামচিয়াৰী ঘৰ নং : 111 বয়স : 41 লিঙ্গ : মহিলা | LQW0367714 ফটো উপলব্ধ | 689 নাম : মনোজ ৰামছিয়াৰী পিতাৰ নাম: বিনেশ্বৰ ৰামছিয়াৰী ঘৰ নং : 111 বয়স : 38 লিঙ্গ : পুৰুষ | LQW2639330 ফটো উপলব্ধ | 690 নাম : মনজ ৰামচিয়াৰী স্বামীৰ নাম: মনোজ ৰামছিয়াৰী ঘৰ নং : 111 বয়স : 38 লিঙ্গ : মহিলা | LQW1906805 ফটো উপলব্ধ |

| | | | | | |
|---|--------------------------|---|--------------------------|--|--------------------------|
| 691 নাম : জোৎস্না বামছিয়াৰী পিতাৰ নাম: বিনেশ্বৰ বামছিয়াৰী ঘৰ নং : ১১১ বয়স : 38 লিঙ্গ : পুৰুষ | LQW2639341 ফটো উপলব্ধ | 692 নাম : মিথুন বড়ো পিতাৰ নাম: বিনেশ্বৰ ঘৰ নং : 111 বয়স : 35 লিঙ্গ : পুৰুষ | LQW2639352 ফটো উপলব্ধ | 693 নাম : খানেশ্বৰ বড়ো পিতাৰ নাম: নমল ঘৰ নং : ১১২ বয়স : 46 লিঙ্গ : পুৰুষ | LQW2639363 ফটো উপলব্ধ |
| 694 নাম : ৰেশমা বড়ো স্বামীৰ নাম: খনেশ্বৰ বড়ো ঘৰ নং : ১১২ বয়স : 40 লিঙ্গ : মহিলা | LQW2639374 ফটো উপলব্ধ | 695 নাম : দিপক বড়ো পিতাৰ নাম: লাচিত বড়ো ঘৰ নং : ১১২ বয়স : 27 লিঙ্গ : পুৰুষ | LQW0199554 ফটো উপলব্ধ | 696 নাম : মায়নাৰ বড়ো পিতাৰ নাম: ভদ্রেশ্বৰ বড়ো ঘৰ নং : 112 বয়স : 22 লিঙ্গ : মহিলা | LQW1533454 ফটো উপলব্ধ |
| 697 নাম : বিল্লী নাৰ্জাৰী স্বামীৰ নাম: চবিন ঘৰ নং : ১১৩ বয়স : 78 লিঙ্গ : মহিলা | LQW2639409 ফটো উপলব্ধ | 698 নাম : বাবুল দৈমাৰী পিতাৰ নাম: গৌশোম দৈমাৰী ঘৰ নং : ১১৩ বয়স : 61 লিঙ্গ : পুৰুষ | LQW0408773 ফটো উপলব্ধ | 699 নাম : ৰস্মি দৈমাৰী স্বামীৰ নাম: বাবুল দৈমাৰী ঘৰ নং : ১১৩ বয়স : 54 লিঙ্গ : মহিলা | LQW0408799 ফটো উপলব্ধ |
| 700 নাম : কান্তেশ্বৰ দৈমাৰী পিতাৰ নাম: বাবুল ঘৰ নং : ১১৩ বয়স : 46 লিঙ্গ : পুৰুষ | LQW2639385 ফটো উপলব্ধ | 701 নাম : ৰংগীলা বামছিয়াৰী স্বামীৰ নাম: প্ৰসেন ৰোহাং ঘৰ নং : ১১৩ বয়স : 43 লিঙ্গ : মহিলা | LQW0274191 ফটো উপলব্ধ | 702 নাম : প্ৰবিন দৈমাৰী পিতাৰ নাম: বাবুল দৈমাৰী ঘৰ নং : ১১৩ বয়স : 40 লিঙ্গ : পুৰুষ | LQW0308544 ফটো উপলব্ধ |
| 703 নাম : লগুনী দৈমাৰী স্বামীৰ নাম: কান্তেশ্বৰ দৈমাৰী ঘৰ নং : ১১৩ বয়স : 39 লিঙ্গ : মহিলা | LQW2639396 ফটো উপলব্ধ | 704 নাম : বিতা দৈমাৰী স্বামীৰ নাম: বিমল দৈমাৰী ঘৰ নং : ১১৩ বয়স : 37 লিঙ্গ : মহিলা | LQW1906678 ফটো উপলব্ধ | 705 নাম : বিৰসিঙি বামছিয়াৰী পিতাৰ নাম: কমল বামছিয়াৰী ঘৰ নং : ১১৩ বয়স : 32 লিঙ্গ : পুৰুষ | LQW1906861 ফটো উপলব্ধ |
| 706 নাম : ৰজোদ বামছিয়াৰী পিতাৰ নাম: ৰত্নেশ্বৰ বামছিয়াৰী ঘৰ নং : ১১৩ বয়স : 30 লিঙ্গ : পুৰুষ | LQW1906929 ফটো উপলব্ধ | 707 নাম : উদাংশী বামচিয়াৰী পিতাৰ নাম: কমল বামচিয়াৰী ঘৰ নং : 113 বয়স : 24 লিঙ্গ : মহিলা | LQW0506360 ফটো উপলব্ধ | S 708 নাম : চুবংশী নাৰ্জাৰী পিতাৰ নাম: গোপী নাৰ্জাৰী ঘৰ নং : ১১৩ বয়স : 24 লিঙ্গ : মহিলা | LQW0267773 ফটো উপলব্ধ |
| 709 নাম : ইলা বামচিয়াৰী পিতাৰ নাম: ৰত্নেশ্বৰ বামচিয়াৰী ঘৰ নং : 113 (ক) বয়স : 32 লিঙ্গ : মহিলা | XHA0056655 ফটো উপলব্ধ | 710 নাম : কসল বামচিয়াৰী পিতাৰ নাম: চাতিৰাম বামচিয়াৰী ঘৰ নং : ১১৩খ বয়স : 53 লিঙ্গ : পুৰুষ | LQW2639432 ফটো উপলব্ধ | 711 নাম : গোপী নাথ বড়ো পিতাৰ নাম: চবিন ঘৰ নং : ১১৩গ বয়স : 51 লিঙ্গ : পুৰুষ | LQW2639454 ফটো উপলব্ধ |
| 712 নাম : ৰত্নেশ্বৰ বামচিয়াৰী পিতাৰ নাম: ষাঠিৰাম ঘৰ নং : ১১৩ক বয়স : 50 লিঙ্গ : পুৰুষ | LQW2639410 ফটো উপলব্ধ | 713 নাম : সাবিত্ৰী বড়ো স্বামীৰ নাম: কমল ঘৰ নং : ১১৩খ বয়স : 48 লিঙ্গ : মহিলা | LQW2639443 ফটো উপলব্ধ | 714 নাম : ফুলাইশ্ৰী নাৰ্জাৰী স্বামীৰ নাম: গোপী নাৰ্জাৰী ঘৰ নং : ১১৩গ বয়স : 43 লিঙ্গ : মহিলা | LQW2639465 ফটো উপলব্ধ |
| 715 নাম : চপ্পা বামচিয়াৰী স্বামীৰ নাম: ৰত্নেশ্বৰ বামছিয়াৰী ঘৰ নং : ১১৩ক বয়স : 43 লিঙ্গ : মহিলা | LQW2639421 ফটো উপলব্ধ | 716 নাম : নীললুইত বামচিয়াৰী পিতাৰ নাম: মনিৰা বড়ো ঘৰ নং : ১১৫ বয়স : 57 লিঙ্গ : পুৰুষ | LQW2639476 ফটো উপলব্ধ | 717 নাম : নিলীমা বড়ো স্বামীৰ নাম: নীললুইত ঘৰ নং : ১১৫ বয়স : 50 লিঙ্গ : মহিলা | LQW2639487 ফটো উপলব্ধ |
| 718 নাম : চিৰঞ্জীৱ বামছিয়াৰী পিতাৰ নাম: নিলুইত বামছিয়াৰী ঘৰ নং : ১১৫ বয়স : 29 লিঙ্গ : পুৰুষ | LQW0199893 ফটো উপলব্ধ | 719 নাম : মালতী বড়ো স্বামীৰ নাম: অম্বিৰ ঘৰ নং : ১১৬ বয়স : 63 লিঙ্গ : মহিলা | LQW2639501 ফটো উপলব্ধ | 720 নাম : পৰেশ বড়ো পিতাৰ নাম: অম্বিৰ ঘৰ নং : ১১৬ বয়স : 37 লিঙ্গ : পুৰুষ | LQW2639523 ফটো উপলব্ধ |

| | | | | | |
|---|--------------------------|---|--------------------------|--|--------------------------|
| 721 নাম : চুমিত্ৰা বড়ো স্বামীৰ নাম : পাৰ্বেশ বড়ো ঘৰ নং : ১১৬ বয়স : 36 লিঙ্গ : মহিলা | LQW0399782 ফটো উপলব্ধ | 722 নাম : মনু বড়ো পিতাৰ নাম : অমবীৰ বড়ো ঘৰ নং : ১১৬ বয়স : 36 লিঙ্গ : পুৰুষ | LQW0403105 ফটো উপলব্ধ | 723 নাম : পাপডী দাশ বড়ো স্বামীৰ নাম : মনু বড়ো ঘৰ নং : 116 বয়স : 35 লিঙ্গ : মহিলা | LQW0448415 ফটো উপলব্ধ |
| 724 নাম : ভদ্রেশ্বৰ বড়ো পিতাৰ নাম : বানেশ্বৰ ঘৰ নং : ১১৭ বয়স : 50 লিঙ্গ : পুৰুষ | LQW2639567 ফটো উপলব্ধ | 725 নাম : বিপিন দৈমাৰী পিতাৰ নাম : গোসোম দৈমাৰী ঘৰ নং : ১১৭ বয়স : 49 লিঙ্গ : পুৰুষ | LQW2639545 ফটো উপলব্ধ | 726 নাম : কান্দী দৈমাৰী স্বামীৰ নাম : বিপিন ঘৰ নং : ১১৭ বয়স : 43 লিঙ্গ : মহিলা | LQW2639556 ফটো উপলব্ধ |
| 727 নাম : মতিলাল দৈমাৰী পিতাৰ নাম : বিপিন দৈমাৰী ঘৰ নং : ১১৭ বয়স : 31 লিঙ্গ : পুৰুষ | LQW1906883 ফটো উপলব্ধ | 728 নাম : বঞ্জিতা দৈমাৰী পিতাৰ নাম : বিপিন দৈমাৰী ঘৰ নং : ১১৭ বয়স : 30 লিঙ্গ : মহিলা | LQW1907239 ফটো উপলব্ধ | 729 নাম : বিবাৰী বড়ো স্বামীৰ নাম : ভদ্রেশ্বৰ ৰামচিয়াৰী ঘৰ নং : ১১৮ বয়স : 43 লিঙ্গ : মহিলা | LQW2639578 ফটো উপলব্ধ |
| 730 নাম : কনকলতা বড়ো মাতৃৰ নাম : বিবাৰী বড়ো ঘৰ নং : ১১৮ বয়স : 31 লিঙ্গ : মহিলা | LQW1907217 ফটো উপলব্ধ | 731 নাম : প্ৰাজীত বড়ো মাতৃৰ নাম : ভদ্রেশ্বৰ বড়ো ঘৰ নং : ১১৮ বয়স : 27 লিঙ্গ : পুৰুষ | LQW1906907 ফটো উপলব্ধ | 732 নাম : চাবু বড়ো পিতাৰ নাম : আইলা ঘৰ নং : ১১৯ বয়স : 57 লিঙ্গ : পুৰুষ | LQW2639589 ফটো উপলব্ধ |
| 733 নাম : মনজ ৰামছিয়াৰী স্বামীৰ নাম : সাবু ৰামছিয়াৰী ঘৰ নং : ১১৯ বয়স : 48 লিঙ্গ : মহিলা | LQW2639590 ফটো উপলব্ধ | 734 নাম : মিনতী বড়ো স্বামীৰ নাম : বাবুৰাম বড়ো ঘৰ নং : 119 বয়স : 48 লিঙ্গ : মহিলা | LQW1906463 ফটো উপলব্ধ | 735 নাম : জনালী ৰামছিয়াৰী স্বামীৰ নাম : অনিল ৰামছিয়াৰী ঘৰ নং : ১১৯ বয়স : 44 লিঙ্গ : মহিলা | LQW1906418 ফটো উপলব্ধ |
| 736 নাম : পঞ্চমি বড়ো স্বামীৰ নাম : বলেন বড়ো ঘৰ নং : ১১৯ বয়স : 36 লিঙ্গ : মহিলা | LQW1906769 ফটো উপলব্ধ | 737 নাম : ভাৰতি ৰামছিয়াৰী পিতাৰ নাম : বাবুৰাম ৰামছিয়াৰী ঘৰ নং : ১১৯ বয়স : 32 লিঙ্গ : মহিলা | LQW1906816 ফটো উপলব্ধ | 738 নাম : হিৰন ৰামছিয়াৰী পিতাৰ নাম : বাবুৰাম ৰামছিয়াৰী ঘৰ নং : ১১৯ বয়স : 30 লিঙ্গ : পুৰুষ | LQW1906894 ফটো উপলব্ধ |
| 739 নাম : জশ্ণা বড়ো ৰামছিয়াৰী স্বামীৰ নাম : যতীন ৰামছিয়াৰী ঘৰ নং : 119 বয়স : 29 লিঙ্গ : মহিলা | XHA0043661 ফটো উপলব্ধ | 740 নাম : বিংগৌমসা ৰামছিয়াৰী পিতাৰ নাম : সবু ৰামছিয়াৰী ঘৰ নং : 119 বয়স : 24 লিঙ্গ : পুৰুষ | LQW0448621 ফটো উপলব্ধ | 741 নাম : চুন ৰামছিয়াৰী পিতাৰ নাম : অনিল ৰামছিয়াৰী ঘৰ নং : 119 বয়স : 19 লিঙ্গ : পুৰুষ | XHA0085084 ফটো উপলব্ধ |
| 742 নাম : ৰবিত বড়ো পিতাৰ নাম : বলেন বড়ো ঘৰ নং : 119 বয়স : 19 লিঙ্গ : পুৰুষ | XHA0149385 ফটো উপলব্ধ | 743 নাম : পিংকু ৰামছিয়াৰী পিতাৰ নাম : অনিল ৰামছিয়াৰী ঘৰ নং : 119 বয়স : 25 লিঙ্গ : পুৰুষ | LQW0401935 ফটো উপলব্ধ | 744 নাম : বাবুৰাম বড়ো পিতাৰ নাম : আয়লা বড়ো ঘৰ নং : ১১৯ বয়স : 60 লিঙ্গ : পুৰুষ | LQW2639658 ফটো উপলব্ধ |
| 745 নাম : অনিল ৰামছিয়াৰী পিতাৰ নাম : আয়লা ঘৰ নং : ১১৯ বয়স : 45 লিঙ্গ : পুৰুষ | LQW2639636 ফটো উপলব্ধ | 746 নাম : বলেন বড়ো পিতাৰ নাম : আলিআ বড়ো ঘৰ নং : ১১৯ বয়স : 45 লিঙ্গ : পুৰুষ | LQW2639625 ফটো উপলব্ধ | 747 নাম : যতীন ৰামছিয়াৰী পিতাৰ নাম : সাবু ৰামছিয়াৰী ঘৰ নং : ১১৯ বয়স : 33 লিঙ্গ : পুৰুষ | LQW2639614 ফটো উপলব্ধ |
| 748 নাম : থামপ্ৰী বড়ো স্বামীৰ নাম : ৰাতিৰাম ঘৰ নং : ১২০ বয়স : 58 লিঙ্গ : মহিলা | LQW2639670 ফটো উপলব্ধ | 749 নাম : নকুল ৰামছিয়াৰী পিতাৰ নাম : ৰাতিৰাম ঘৰ নং : ১২০ বয়স : 40 লিঙ্গ : পুৰুষ | LQW2639692 ফটো উপলব্ধ | 750 নাম : অনিমা বালা দাস স্বামীৰ নাম : নকুল ৰামছিয়াৰী ঘৰ নং : ১২০ বয়স : 37 লিঙ্গ : মহিলা | LQW0274654 ফটো উপলব্ধ |

| | | | | | |
|---|--------------------------|---|--------------------------|--|--------------------------|
| 751 নাম : ৰবি বড়ো পিতাৰ নাম: দেবেন ঘৰ নং : ১২১ বয়স : 58 লিঙ্গ : পুৰুষ | LQW2639716 ফটো উপলব্ধ | 752 নাম : ফুলেশ্বৰী বড়ো স্বামীৰ নাম: ৰবি ঘৰ নং : ১২১ বয়স : 55 লিঙ্গ : মহিলা | LQW2639727 ফটো উপলব্ধ | 753 নাম : ৰাজু বড়ো পিতাৰ নাম: ৰবি ঘৰ নং : ১২১ বয়স : 38 লিঙ্গ : পুৰুষ | LQW2639738 ফটো উপলব্ধ |
| 754 নাম : বিৰলা বড়ো স্বামীৰ নাম: ৰাজু বড়ো ঘৰ নং : ১২১ বয়স : 35 লিঙ্গ : মহিলা | LQW1906554 ফটো উপলব্ধ | 755 নাম : চোমদোন বড়ো পিতাৰ নাম: ৰবি বড়ো ঘৰ নং : ১২১ বয়স : 29 লিঙ্গ : পুৰুষ | LQW0272575 ফটো উপলব্ধ | 756 নাম : যোগেন বড়ো পিতাৰ নাম: খংচাৰ ঘৰ নং : ১২২ বয়স : 51 লিঙ্গ : পুৰুষ | LQW2639750 ফটো উপলব্ধ |
| 757 নাম : জয়া বড়ো স্বামীৰ নাম: যোগেন ঘৰ নং : ১২২ বয়স : 45 লিঙ্গ : মহিলা | LQW2639761 ফটো উপলব্ধ | 758 নাম : বিনোদ বড়ো পিতাৰ নাম: জৰ্গেন বড়ো ঘৰ নং : ১২২ বয়স : 32 লিঙ্গ : পুৰুষ | LQW1907013 ফটো উপলব্ধ | 759 নাম : বিজিত বড়ো পিতাৰ নাম: জৰ্গেন বড়ো ঘৰ নং : 122 বয়স : 29 লিঙ্গ : পুৰুষ | LQW0274506 ফটো উপলব্ধ |
| 760 নাম : মমতা মুচাহাৰী স্বামীৰ নাম: বিনোদ বড়ো ঘৰ নং : 122 বয়স : 28 লিঙ্গ : মহিলা | LQW0423962 ফটো উপলব্ধ | 761 নাম : দৈমুশ্ৰী কছাৰী বড়ো স্বামীৰ নাম: বিজিত বড়ো ঘৰ নং : 122 বয়স : 27 লিঙ্গ : মহিলা | LQW0347898 ফটো উপলব্ধ | 762 নাম : কৰন বড়ো পিতাৰ নাম: জোগেন বড়ো ঘৰ নং : 122 বয়স : 20 লিঙ্গ : পুৰুষ | XHA0069419 ফটো উপলব্ধ |
| 763 নাম : খগেন বড়ো পিতাৰ নাম: চুপেন ঘৰ নং : ১২৩ বয়স : 49 লিঙ্গ : পুৰুষ | LQW2639772 ফটো উপলব্ধ | 764 নাম : দাৰি বড়ো স্বামীৰ নাম: খগেন ঘৰ নং : ১২৩ বয়স : 46 লিঙ্গ : মহিলা | LQW2639783 ফটো উপলব্ধ | 765 নাম : অলংবাৰ বড়ো পিতাৰ নাম: খগেন বড়ো ঘৰ নং : ১২৩ বয়স : 27 লিঙ্গ : পুৰুষ | LQW0151126 ফটো উপলব্ধ |
| 766 নাম : খঞ্জয় বড়ো পিতাৰ নাম: খগেন বড়ো ঘৰ নং : 123 বয়স : 26 লিঙ্গ : পুৰুষ | LQW1119619 ফটো উপলব্ধ | 767 নাম : ভাৰতী বড়ো স্বামীৰ নাম: খঞ্জয় বড়ো ঘৰ নং : 123 বয়স : 24 লিঙ্গ : মহিলা | LQW1111913 ফটো উপলব্ধ | 768 নাম : পতলী বড়ো স্বামীৰ নাম: গাণ্ঠিয়া ঘৰ নং : ১২৪ বয়স : 53 লিঙ্গ : মহিলা | LQW2639807 ফটো উপলব্ধ |
| 769 নাম : ৰবি ৰামছিয়াৰী পিতাৰ নাম: গাণ্ঠিয়া বড়ো ঘৰ নং : 124 বয়স : 31 লিঙ্গ : পুৰুষ | LQW0012369 ফটো উপলব্ধ | 770 নাম : বিৰলা ৰামছিয়াৰী স্বামীৰ নাম: ৰবি ৰামছিয়াৰী ঘৰ নং : ১২৪ বয়স : 28 লিঙ্গ : মহিলা | LQW0350454 ফটো উপলব্ধ | 771 নাম : সঞ্জিৱ ৰামছিয়াৰী পিতাৰ নাম: গাণ্ঠিয়া বড়ো ঘৰ নং : ১২৪ বয়স : 27 লিঙ্গ : পুৰুষ | LQW0151407 ফটো উপলব্ধ |
| 772 নাম : জিন্দা ৰামছিয়াৰী পিতাৰ নাম: গাণ্ঠিয়া ৰামছিয়াৰী ঘৰ নং : ১২৪ বয়স : 27 লিঙ্গ : পুৰুষ | LQW0151449 ফটো উপলব্ধ | 773 নাম : সনীতা ৰামছিয়াৰী স্বামীৰ নাম: সঞ্জিৱ ৰামছিয়াৰী ঘৰ নং : ১২৪ বয়স : 27 লিঙ্গ : মহিলা | LQW0266049 ফটো উপলব্ধ | 774 নাম : অনচুমৈ ৰামছিয়াৰী পিতাৰ নাম: জিন্দা ৰামছিয়াৰী ঘৰ নং : 124 বয়স : 24 লিঙ্গ : মহিলা | LQW0505370 ফটো উপলব্ধ |
| 775 নাম : বিহুৰৈ বড়ো স্বামীৰ নাম: বিমল ঘৰ নং : ১২৫ বয়স : 58 লিঙ্গ : মহিলা | LQW2639830 ফটো উপলব্ধ | 776 নাম : বিজয় বড়ো পিতাৰ নাম: বিমল ঘৰ নং : ১২৫ বয়স : 40 লিঙ্গ : পুৰুষ | LQW2639841 ফটো উপলব্ধ | 777 নাম : লাইমান বড়ো পিতাৰ নাম: বিমল ঘৰ নং : ১২৫ বয়স : 38 লিঙ্গ : পুৰুষ | LQW2639852 ফটো উপলব্ধ |
| 778 নাম : সংগীতা বড়ো স্বামীৰ নাম: বিজয় বড়ো ঘৰ নং : ১২৫ বয়স : 32 লিঙ্গ : মহিলা | LQW1906781 ফটো উপলব্ধ | 779 নাম : ৰজনী বসুমতাৰী স্বামীৰ নাম: লাইমান বড়ো ঘৰ নং : 125 বয়স : 24 লিঙ্গ : মহিলা | XHA0033720 ফটো উপলব্ধ | 780 নাম : লোহিত বড়ো পিতাৰ নাম: বানেশ্বৰ ঘৰ নং : ১২৬ বয়স : 63 লিঙ্গ : পুৰুষ | LQW2639863 ফটো উপলব্ধ |

| | | | | | |
|--|--------------------------|--|--------------------------|--|--------------------------|
| 781 নাম : খিৰি বড়ো স্বামীৰ নাম: লোহিত ঘৰ নং : ১২৬ বয়স : 55 লিঙ্গ : মহিলা | LQW2639874 ফটো উপলব্ধ | 782 নাম : ববীন বড়ো পিতাৰ নাম: লোহিত ঘৰ নং : ১২৬ বয়স : 41 লিঙ্গ : পুৰুষ | LQW2639885 ফটো উপলব্ধ | 783 নাম : কৃষ্ণ বড়ো পিতাৰ নাম: লোহিত ঘৰ নং : ১২৬ বয়স : 39 লিঙ্গ : পুৰুষ | LQW2639896 ফটো উপলব্ধ |
| 784 নাম : জসনা বড়ো স্বামীৰ নাম: ববীন বড়ো ঘৰ নং : ১২৬ বয়স : 37 লিঙ্গ : মহিলা | LQW1906350 ফটো উপলব্ধ | 785 নাম : বিষ্ণু ৰামচিয়াৰী পিতাৰ নাম: কামেশ্বৰ ৰামচিয়াৰী ঘৰ নং : ১২৬ বয়স : 35 লিঙ্গ : পুৰুষ | LQW1906985 ফটো উপলব্ধ | 786 নাম : প্ৰেমা বড়ো পিতাৰ নাম: লোহিত বড়ো ঘৰ নং : ১২৬ বয়স : 34 লিঙ্গ : মহিলা | LQW1906361 ফটো উপলব্ধ |
| 787 নাম : দানসৌৰাং ৰামচিয়াৰী পিতাৰ নাম: কামেশ্বৰ ৰামচিয়াৰী ঘৰ নং : ১২৬ বয়স : 31 লিঙ্গ : পুৰুষ | LQW1906872 ফটো উপলব্ধ | 788 নাম : প্ৰনয় দৈমাৰী পিতাৰ নাম: কান্তেশ্বৰ দৈমাৰী ঘৰ নং : ১২৬ বয়স : 30 লিঙ্গ : পুৰুষ | LQW1906918 ফটো উপলব্ধ | 789 নাম : অৰ্জুন ৰামচিয়াৰী পিতাৰ নাম: কামেশ্বৰ ৰামচিয়াৰী ঘৰ নং : ১২৬ বয়স : 28 লিঙ্গ : পুৰুষ | LQW0367946 ফটো উপলব্ধ |
| 790 নাম : মিনকী বড়ো স্বামীৰ নাম: বিষ্ণু ৰামচিয়াৰী ঘৰ নং : ১২৬ বয়স : 28 লিঙ্গ : মহিলা | LQW0400275 ফটো উপলব্ধ | 791 নাম : প্ৰিয়াংকা ৰামচিয়াৰী স্বামীৰ নাম: অৰ্জুন ৰামচিয়াৰী ঘৰ নং : 126 বয়স : 22 লিঙ্গ : মহিলা | LQW1988344 ফটো উপলব্ধ | 792 নাম : কামেশ্বৰ বড়ো পিতাৰ নাম: বানেশ্বৰ ঘৰ নং : ১২৬ বয়স : 56 লিঙ্গ : পুৰুষ | LQW2639909 ফটো উপলব্ধ |
| 793 নাম : বানজেন্ং বড়ো স্বামীৰ নাম: কামেশ্বৰ বড়ো ঘৰ নং : ১২৬ বয়স : 46 লিঙ্গ : মহিলা | LQW2639910 ফটো উপলব্ধ | 794 নাম : গামৰা ৰামচিয়াৰী পিতাৰ নাম: মহিন্দ্ৰ ঘৰ নং : ১২৭ বয়স : 45 লিঙ্গ : পুৰুষ | LQW2639976 ফটো উপলব্ধ | 795 নাম : গোলাপী ৰামচিয়াৰী স্বামীৰ নাম: গামৰা ৰামচিয়াৰী ঘৰ নং : ১২৭ বয়স : 43 লিঙ্গ : মহিলা | LQW2639987 ফটো উপলব্ধ |
| 796 নাম : চবিন ৰামচিয়াৰী পিতাৰ নাম: মহিন্দ্ৰ ৰামচিয়াৰী ঘৰ নং : ১২৭ বয়স : 40 লিঙ্গ : পুৰুষ | LQW1907024 ফটো উপলব্ধ | 797 নাম : হিমাখি ৰামচিয়াৰী স্বামীৰ নাম: চবিন ৰামচিয়াৰী ঘৰ নং : 127 বয়স : 36 লিঙ্গ : মহিলা | LQW0354340 ফটো উপলব্ধ | 798 নাম : মনোজ ৰামচিয়াৰী পিতাৰ নাম: গামৰা ৰামচিয়াৰী ঘৰ নং : 127 বয়স : 21 লিঙ্গ : পুৰুষ | LQW2009926 ফটো উপলব্ধ |
| 799 নাম : কমলা ৰামচিয়াৰী স্বামীৰ নাম: খলা ঘৰ নং : ১২৮ বয়স : 73 লিঙ্গ : মহিলা | LQW2640019 ফটো উপলব্ধ | 800 নাম : বিনয় চন্দ্ৰ ৰামচিয়াৰী পিতাৰ নাম: খলা ঘৰ নং : ১২৮ বয়স : 53 লিঙ্গ : পুৰুষ | LQW2640020 ফটো উপলব্ধ | 801 নাম : অলকা ওৱাৰী স্বামীৰ নাম: বিনয় চন্দ্ৰ ৰামচিয়াৰী ঘৰ নং : ১২৮ বয়স : 48 লিঙ্গ : মহিলা | LQW1906430 ফটো উপলব্ধ |
| 802 নাম : শ্বিল্পৰ ৰাশ্চিআৰী পিতাৰ নাম: খলা ৰামচিয়াৰী ঘৰ নং : ১২৮ বয়স : 43 লিঙ্গ : পুৰুষ | LQW2640053 ফটো উপলব্ধ | 803 নাম : বৰ্ণালী বড়ো স্বামীৰ নাম: শ্বিল্পৰ ৰাশ্চিআৰী ঘৰ নং : 128 বয়স : 40 লিঙ্গ : মহিলা | LQW0462838 ফটো উপলব্ধ | 804 নাম : নৱ কুমাৰ ৰামচিয়াৰী পিতাৰ নাম: কালীন্দ্ৰ ৰাশ্চিআৰী ঘৰ নং : ১২৮ বয়স : 35 লিঙ্গ : পুৰুষ | LQW2640064 ফটো উপলব্ধ |
| 805 নাম : খলাংগা ৰাশ্চিআৰী পিতাৰ নাম: কালা ৰাশ্চিআৰী ঘৰ নং : ১২৮ বয়স : 35 লিঙ্গ : পুৰুষ | LQW2640075 ফটো উপলব্ধ | 806 নাম : সোদমশ্ৰী মুছাহাৰী স্বামীৰ নাম: নৱ কুমাৰ ৰামচিয়াৰী ঘৰ নং : 128 বয়স : 26 লিঙ্গ : মহিলা | LQW1510536 ফটো উপলব্ধ | 807 নাম : দিপালি বড়ো পিতাৰ নাম: মণিৰাম বড়ো ঘৰ নং : ১২৯ বয়স : 58 লিঙ্গ : মহিলা | LQW2640097 ফটো উপলব্ধ |
| 808 নাম : জগত দৌমাৰী পিতাৰ নাম: বিপিন দৌসাৰী ঘৰ নং : ১২৯ বয়স : 37 লিঙ্গ : পুৰুষ | LQW2640100 ফটো উপলব্ধ | 809 নাম : কামিনী দৈমাৰী স্বামীৰ নাম: জগত দৈমাৰী ঘৰ নং : ১২৯ বয়স : 33 লিঙ্গ : মহিলা | LQW0152579 ফটো উপলব্ধ | 810 নাম : সনৈশ্বৰ ৰামচিয়াৰী পিতাৰ নাম: যাঠিৰাম ঘৰ নং : ১৩০ বয়স : 46 লিঙ্গ : পুৰুষ | LQW2640133 ফটো উপলব্ধ |

| | | | | | |
|--|--------------------------|--|--------------------------|---|--------------------------|
| 811 নাম : বিবাৰী বড়ো স্বামীৰ নাম: সোণেশ্বৰ বড়ো ঘৰ নং : ১৩০ বয়স : 43 লিঙ্গ : মহিলা | LQW2640144 ফটো উপলব্ধ | 812 নাম : বুপালী বড়ো স্বামীৰ নাম: চানসুমা বড়ো ঘৰ নং : ১৩০ বয়স : 31 লিঙ্গ : মহিলা | LQW1906510 ফটো উপলব্ধ | 813 নাম : অনচুমা বামছিয়াৰী পিতাৰ নাম: অমল বামচিয়াৰী ঘৰ নং : 130 বয়স : 30 লিঙ্গ : পুৰুষ | LQW0016147 ফটো উপলব্ধ |
| 814 নাম : শ্ৰীমতী মাইনাও বড়ো স্বামীৰ নাম: ম্ৰ দিগন্ত বড়ো ঘৰ নং : 130 বয়স : 27 লিঙ্গ : মহিলা | LQW0187773 ফটো উপলব্ধ | 815 নাম : ডালিমী বামছিয়াৰী পিতাৰ নাম: সনেশ্বৰ বামছিয়াৰী ঘৰ নং : 130 বয়স : 27 লিঙ্গ : মহিলা | LQW0356741 ফটো উপলব্ধ | 816 নাম : ফামে বামচিয়াৰী পিতাৰ নাম: সনেশ্বৰ বামচিয়াৰী ঘৰ নং : 130 বয়স : 22 লিঙ্গ : মহিলা | LQW1991850 ফটো উপলব্ধ |
| 817 নাম : বিংচাৰ বড়ো পিতাৰ নাম: বতেশ্বৰ বড়ো ঘৰ নং : 130 বয়স : 20 লিঙ্গ : পুৰুষ | XHA0117200 ফটো উপলব্ধ | 818 নাম : কল্পনা বামছিয়াৰী স্বামীৰ নাম: অনচুমা বামছিয়াৰী ঘৰ নং : ১৩০ বয়স : 28 লিঙ্গ : মহিলা | LQW0325456 ফটো উপলব্ধ | 819 নাম : বুপালী বড়ো পিতাৰ নাম: বতেশ্বৰ বড়ো ঘৰ নং : ১৩০ বয়স : 24 লিঙ্গ : মহিলা | LQW0274241 ফটো উপলব্ধ |
| 820 নাম : দিগন্ত বড়ো পিতাৰ নাম: বতেশ্বৰ বড়ো ঘৰ নং : 130 বয়স : 34 লিঙ্গ : পুৰুষ | LQW1907148 ফটো উপলব্ধ | 821 নাম : বতেশ্বৰ বড়ো পিতাৰ নাম: হংলা বড়ো ঘৰ নং : ১৩০ বয়স : 67 লিঙ্গ : পুৰুষ | LQW2640188 ফটো উপলব্ধ | 822 নাম : সুবানী স্বামীৰ নাম: বতেশ্বৰ বড়ো ঘৰ নং : ১৩০ বয়স : 62 লিঙ্গ : মহিলা | LQW2640199 ফটো উপলব্ধ |
| 823 নাম : অমল বড়ো পিতাৰ নাম: ধনল্লা ঘৰ নং : ১৩০ক বয়স : 46 লিঙ্গ : পুৰুষ | LQW2640155 ফটো উপলব্ধ | 824 নাম : বিবাৰী বড়ো স্বামীৰ নাম: অমল ঘৰ নং : ১৩০ক বয়স : 43 লিঙ্গ : মহিলা | LQW2640166 ফটো উপলব্ধ | 825 নাম : চানচুমা বামচিয়াৰী পিতাৰ নাম: অমল বামছিয়াৰী ঘৰ নং : ১৩০ক বয়স : 35 লিঙ্গ : পুৰুষ | LQW2640177 ফটো উপলব্ধ |
| 826 নাম : নাউশ্ৰী বড়ো স্বামীৰ নাম: বেনুধৰ বড়ো ঘৰ নং : ১৩১ বয়স : 43 লিঙ্গ : মহিলা | LQW2640213 ফটো উপলব্ধ | 827 নাম : সঞ্জীৱ বামছিয়াৰী পিতাৰ নাম: বীণুধৰ বামছিয়াৰী ঘৰ নং : ১৩১ বয়স : 36 লিঙ্গ : পুৰুষ | LQW2640224 ফটো উপলব্ধ | 828 নাম : বামচিয়াৰী পিতাৰ নাম: বেনুধৰ বড়ো ঘৰ নং : ১৩১ বয়স : 35 লিঙ্গ : পুৰুষ | LQW2640235 ফটো উপলব্ধ |
| 829 নাম : সবিতা বড়ো স্বামীৰ নাম: ভোলা বড়ো ঘৰ নং : ১৩১ বয়স : 32 লিঙ্গ : মহিলা | LQW1906372 ফটো উপলব্ধ | 830 নাম : চৌজিলা বড়ো স্বামীৰ নাম: বুৰ বামছিয়াৰী ঘৰ নং : 131 বয়স : 23 লিঙ্গ : মহিলা | LQW0506394 ফটো উপলব্ধ | 831 নাম : পেলা বামচিয়াৰী পিতাৰ নাম: ধনলা ঘৰ নং : ১৩২ বয়স : 63 লিঙ্গ : পুৰুষ | LQW2640246 ফটো উপলব্ধ |
| 832 নাম : জয়শ্ৰী বামচিয়াৰী স্বামীৰ নাম: পেলা ঘৰ নং : ১৩২ বয়স : 56 লিঙ্গ : মহিলা | LQW2640257 ফটো উপলব্ধ | 833 নাম : বাজীৱ বামচিয়াৰী পিতাৰ নাম: পেলা ঘৰ নং : ১৩২ বয়স : 38 লিঙ্গ : পুৰুষ | LQW2640268 ফটো উপলব্ধ | 834 নাম : সংগিতা বামছিয়াৰী স্বামীৰ নাম: বাজীৱ বামছিয়াৰী ঘৰ নং : ১৩২ বয়স : 32 লিঙ্গ : মহিলা | LQW0354647 ফটো উপলব্ধ |
| 835 নাম : শুকেশ্বৰ বামছিয়াৰী মাতৃৰ নাম: পেলা বামছিয়াৰী ঘৰ নং : ১৩২ বয়স : 30 লিঙ্গ : পুৰুষ | LQW0153866 ফটো উপলব্ধ | 836 নাম : গয়া বামছিয়াৰী পিতাৰ নাম: বাত ঘৰ নং : ১৩৪ বয়স : 48 লিঙ্গ : পুৰুষ | LQW2640291 ফটো উপলব্ধ | 837 নাম : মঞ্জু বামচিয়াৰী স্বামীৰ নাম: গয়া ঘৰ নং : ১৩৪ বয়স : 36 লিঙ্গ : মহিলা | LQW2640304 ফটো উপলব্ধ |
| 838 নাম : অৰ্মিদ বামছিয়াৰী পিতাৰ নাম: গয়া বামছিয়াৰী ঘৰ নং : ১৩৪ বয়স : 29 লিঙ্গ : পুৰুষ | LQW0154427 ফটো উপলব্ধ | 839 নাম : জয়ন্তী বড়ো স্বামীৰ নাম: অৰ্মিদ বামছিয়াৰী ঘৰ নং : ১৩৪ বয়স : 27 লিঙ্গ : মহিলা | LQW0154518 ফটো উপলব্ধ | 840 নাম : বানী বামচিয়াৰী স্বামীৰ নাম: গয়া ঘৰ নং : ১৩৪ক বয়স : 46 লিঙ্গ : মহিলা | LQW2640315 ফটো উপলব্ধ |

| | | | | | |
|---|--------------------------|---|--------------------------|---|--------------------------|
| 841 নাম : ধনীৰাম বড়ো পিতাৰ নাম: জামিন ঘৰ নং : ১৩৬ বয়স : 73 লিঙ্গ : পুৰুষ | LQW2640326 ফটো উপলব্ধ | 842 নাম : মনোমতি বড়ো স্বামীৰ নাম: ধনী ঘৰ নং : ১৩৬ বয়স : 63 লিঙ্গ : মহিলা | LQW2640337 ফটো উপলব্ধ | 843 নাম : নিলিমা ৰামচিয়াৰী স্বামীৰ নাম: বিপুল ঘৰ নং : ১৩৬ বয়স : 48 লিঙ্গ : মহিলা | LQW2640360 ফটো উপলব্ধ |
| 844 নাম : বিপুল বড়ো পিতাৰ নাম: ধনী ঘৰ নং : ১৩৬ বয়স : 46 লিঙ্গ : পুৰুষ | LQW2640348 ফটো উপলব্ধ | 845 নাম : লক্ষেশ্বৰ বড়ো পিতাৰ নাম: ধনী ঘৰ নং : ১৩৬ বয়স : 44 লিঙ্গ : পুৰুষ | LQW2640359 ফটো উপলব্ধ | 846 নাম : মেনোকা বড়ো স্বামীৰ নাম: লংকেশ্বৰ বড়ো ঘৰ নং : ১৩৬ বয়স : 38 লিঙ্গ : মহিলা | LQW1906565 ফটো উপলব্ধ |
| 847 নাম : বিসমিতা বড়ো পিতাৰ নাম: বিপুল বড়ো ঘৰ নং : 136 বয়স : 23 লিঙ্গ : মহিলা | LQW1991843 ফটো উপলব্ধ | 848 নাম : ভবেন বড়ো পিতাৰ নাম: নেউলা ঘৰ নং : ১৩৬ বয়স : 56 লিঙ্গ : পুৰুষ | LQW2640382 ফটো উপলব্ধ | 849 নাম : বিমলা বড়ো স্বামীৰ নাম: বৃদাং বড়ো ঘৰ নং : ১৩৬ বয়স : 50 লিঙ্গ : মহিলা | LQW2640440 ফটো উপলব্ধ |
| 850 নাম : থানেশ্বৰী বড়ো স্বামীৰ নাম: ভবেন বড়ো ঘৰ নং : ১৩৭ বয়স : 50 লিঙ্গ : মহিলা | LQW2640393 ফটো উপলব্ধ | 851 নাম : বৃদাং বড়ো পিতাৰ নাম: নেউলা ঘৰ নং : ১৩৭ বয়স : 48 লিঙ্গ : পুৰুষ | LQW2640417 ফটো উপলব্ধ | 852 নাম : কমেশ বড়ো পিতাৰ নাম: নেউলা ঘৰ নং : ১৩৭ বয়স : 46 লিঙ্গ : পুৰুষ | LQW2640439 ফটো উপলব্ধ |
| 853 নাম : উমেশ বড়ো পিতাৰ নাম: নেউলা ঘৰ নং : ১৩৭ বয়স : 42 লিঙ্গ : পুৰুষ | LQW2640428 ফটো উপলব্ধ | 854 নাম : বিহুলা বসুমতাৰী স্বামীৰ নাম: কমেশ বড়ো ঘৰ নং : 137 বয়স : 39 লিঙ্গ : মহিলা | LQW0505776 ফটো উপলব্ধ | 855 নাম : মনমতি বড়ো স্বামীৰ নাম: উমেশ বড়ো ঘৰ নং : ১৩৭ বয়স : 36 লিঙ্গ : মহিলা | LQW1906747 ফটো উপলব্ধ |
| 856 নাম : মৌচমী বড়ো পিতাৰ নাম: ভবেন বড়ো ঘৰ নং : 137 বয়স : 22 লিঙ্গ : মহিলা | LQW1986678 ফটো উপলব্ধ | 857 নাম : মৌচমী বড়ো স্বামীৰ নাম: ভবেন বড়ো ঘৰ নং : 137 বয়স : 22 লিঙ্গ : মহিলা | LQW1991496 ফটো উপলব্ধ | 858 নাম : সশীলা বড়ো স্বামীৰ নাম: কনক ঘৰ নং : ১৩৮ বয়স : 78 লিঙ্গ : মহিলা | LQW2640462 ফটো উপলব্ধ |
| 859 নাম : বিপুল বড়ো পিতাৰ নাম: কনক ঘৰ নং : ১৩৮ বয়স : 48 লিঙ্গ : পুৰুষ | LQW2640484 ফটো উপলব্ধ | 860 নাম : অপেশ্বৰী ৰামছিয়াৰী স্বামীৰ নাম: বিপুল ঘৰ নং : ১৩৮ বয়স : 46 লিঙ্গ : মহিলা | LQW2640473 ফটো উপলব্ধ | 861 নাম : ৰমণী বড়ো পিতাৰ নাম: কনক ঘৰ নং : ১৩৮ বয়স : 43 লিঙ্গ : মহিলা | LQW2640508 ফটো উপলব্ধ |
| 862 নাম : মিথিঙা ৰামচিয়াৰী পিতাৰ নাম: কনক ঘৰ নং : ১৩৮ বয়স : 41 লিঙ্গ : পুৰুষ | LQW2640495 ফটো উপলব্ধ | 863 নাম : সুনীল ৰামচিয়াৰী পিতাৰ নাম: গাজিয়া ৰামচিয়াৰী ঘৰ নং : ১৩৯ বয়স : 58 লিঙ্গ : পুৰুষ | LQW2640542 ফটো উপলব্ধ | 864 নাম : ফুলমতী ৰামচিয়াৰী স্বামীৰ নাম: সুনীল ৰামচিয়াৰী ঘৰ নং : ১৩৯ বয়স : 53 লিঙ্গ : মহিলা | LQW2640553 ফটো উপলব্ধ |
| 865 নাম : দৈথন ৰামছিয়াৰী পিতাৰ নাম: চুনিল ৰামছিয়াৰী ঘৰ নং : ১৩৯ বয়স : 32 লিঙ্গ : পুৰুষ | LQW0155457 ফটো উপলব্ধ | 866 নাম : অঞ্জীমা নাৰ্জাৰি স্বামীৰ নাম: দ্বিঠন ৰামছিয়াৰী ঘৰ নং : ১৩৯ বয়স : 25 লিঙ্গ : মহিলা | LQW0414144 ফটো উপলব্ধ | 867 নাম : দিপুল ৰামছিয়াৰী পিতাৰ নাম: সুনীল ৰামছিয়াৰী ঘৰ নং : 139 বয়স : 22 লিঙ্গ : পুৰুষ | LQW2001840 ফটো উপলব্ধ |
| 868 নাম : সুকৰাম ৰামছিয়াৰী পিতাৰ নাম: বিষ্টি ঘৰ নং : ১৪০ বয়স : 78 লিঙ্গ : পুৰুষ | LQW2640564 ফটো উপলব্ধ | 869 নাম : উলপী ৰামচিয়াৰী স্বামীৰ নাম: শুকৰাম বড়ো ঘৰ নং : ১৪০ বয়স : 68 লিঙ্গ : মহিলা | LQW2640575 ফটো উপলব্ধ | 870 নাম : সোমীৰন ৰামছিয়াৰী পিতাৰ নাম: সুকৰাম ৰামছিয়াৰী ঘৰ নং : ১৪০ বয়স : 41 লিঙ্গ : পুৰুষ | LQW2640597 ফটো উপলব্ধ |

| | | | | | |
|--|--------------------------|---|--------------------------|---|--------------------------|
| 871 নাম : অজীত ৰামছিয়াৰী পিতাৰ নাম: সুকৰাম ৰামছিয়াৰী ঘৰ নং : ১৪০ বয়স : 40 লিঙ্গ : পুৰুষ | LQW0155945 ফটো উপলব্ধ | 872 নাম : গাওদাঙ ৰামছিয়াৰী পিতাৰ নাম: আজত ৰামছিয়াৰী ঘৰ নং : ১৪০ বয়স : 34 লিঙ্গ : মহিলা | LQW1906587 ফটো উপলব্ধ | 873 নাম : সমশ্ৰী নাৰ্জাৰী স্বামীৰ নাম: চমিৰন ৰামচিয়াৰী ঘৰ নং : 140 বয়স : 30 লিঙ্গ : মহিলা | LQW1533504 ফটো উপলব্ধ |
| 874 নাম : দানিৰাম বড়ো পিতাৰ নাম: নৰেশ্বৰ বড়ো ঘৰ নং : ১৪১ বয়স : 53 লিঙ্গ : পুৰুষ | LQW2640611 ফটো উপলব্ধ | 875 নাম : পূৰ্ণিমা বড়ো স্বামীৰ নাম: দানিৰাম ঘৰ নং : ১৪১ বয়স : 45 লিঙ্গ : মহিলা | LQW2640622 ফটো উপলব্ধ | 876 নাম : দোংখো বড়ো পিতাৰ নাম: দানিৰাম বড়ো ঘৰ নং : ১৪১ বয়স : 34 লিঙ্গ : পুৰুষ | LQW1906996 ফটো উপলব্ধ |
| 877 নাম : সৌদৌমশ্ৰী বড়ো পিতাৰ নাম: দানিৰাম বড়ো ঘৰ নং : ১৪১ বয়স : 31 লিঙ্গ : মহিলা | LQW1907331 ফটো উপলব্ধ | 878 নাম : সঞ্জি বড়ো স্বামীৰ নাম: দেংখো বড়ো ঘৰ নং : 141 বয়স : 26 লিঙ্গ : মহিলা | XHA0120162 ফটো উপলব্ধ | 879 নাম : হৰেন বড়ো পিতাৰ নাম: নৰেশ্বৰ ঘৰ নং : ১৪২ বয়স : 73 লিঙ্গ : পুৰুষ | LQW2640633 ফটো উপলব্ধ |
| 880 নাম : গুদি বড়ো স্বামীৰ নাম: হৰেন ঘৰ নং : ১৪২ বয়স : 58 লিঙ্গ : মহিলা | LQW2640644 ফটো উপলব্ধ | 881 নাম : পদমা মহাহাৰী স্বামীৰ নাম: অজই বড়ো ঘৰ নং : ১৪২ বয়স : 39 লিঙ্গ : মহিলা | LQW0309583 ফটো উপলব্ধ | 882 নাম : লাউবোবা ব্ৰহ্ম পিতাৰ নাম: কণক ব্ৰহ্ম ঘৰ নং : ১৪২ক বয়স : 63 লিঙ্গ : পুৰুষ | LQW2640677 ফটো উপলব্ধ |
| 883 নাম : আৰতী ব্ৰহ্ম স্বামীৰ নাম: লাউবোবা বড়ো ঘৰ নং : ১৪২ক বয়স : 53 লিঙ্গ : মহিলা | LQW2640688 ফটো উপলব্ধ | 884 নাম : জামিনী বড়ো স্বামীৰ নাম: ৰবি ঘৰ নং : ১৪৩ বয়স : 46 লিঙ্গ : মহিলা | LQW2640702 ফটো উপলব্ধ | 885 নাম : দৈদেনচা বড়ো পিতাৰ নাম: ৰবি বড়ো ঘৰ নং : 143 বয়স : 28 লিঙ্গ : পুৰুষ | LQW0156828 ফটো উপলব্ধ |
| 886 নাম : অজেন বড়ো পিতাৰ নাম: পত্নী বড়ো ঘৰ নং : ১৪৪ বয়স : 56 লিঙ্গ : পুৰুষ | LQW2640713 ফটো উপলব্ধ | 887 নাম : জিনা বড়ো পিতাৰ নাম: সানি বড়ো ঘৰ নং : ১৪৪ বয়স : 50 লিঙ্গ : মহিলা | LQW0398008 ফটো উপলব্ধ | 888 নাম : আখাৰী বড়ো স্বামীৰ নাম: অজেন ঘৰ নং : ১৪৪ বয়স : 40 লিঙ্গ : মহিলা | LQW2640724 ফটো উপলব্ধ |
| 889 নাম : দাহাৰ বড়ো পিতাৰ নাম: অৰ্জন বড়ো ঘৰ নং : ১৪৪ বয়স : 30 লিঙ্গ : পুৰুষ | LQW0199810 ফটো উপলব্ধ | 890 নাম : দিখাৰ দৈমাৰী পিতাৰ নাম: সোমখোৰ দৈমাৰী ঘৰ নং : ১১৪ বয়স : 25 লিঙ্গ : পুৰুষ | LQW0398248 ফটো উপলব্ধ | 891 নাম : চনিকা বড়ো স্বামীৰ নাম: বিগৰাৰ বড়ো ঘৰ নং : 144 বয়স : 24 লিঙ্গ : মহিলা | LQW0399741 ফটো উপলব্ধ |
| 892 নাম : শৰ্মিলা বড়ো স্বামীৰ নাম: দাহাৰ বড়ো ঘৰ নং : 144 বয়স : 23 লিঙ্গ : মহিলা | LQW1129717 ফটো উপলব্ধ | 893 নাম : মিথিষাৰ বড়ো পিতাৰ নাম: লজন বড়ো ঘৰ নং : 144 বয়স : 23 লিঙ্গ : পুৰুষ | XHA0011841 ফটো উপলব্ধ | 894 নাম : সমখোৰ বড়ো পিতাৰ নাম: সুনল বড়ো ঘৰ নং : 144 বয়স : 23 লিঙ্গ : পুৰুষ | XHA0088245 ফটো উপলব্ধ |
| 895 নাম : ফুংজা বড়ো পিতাৰ নাম: লজন বড়ো ঘৰ নং : 144 বয়স : 21 লিঙ্গ : পুৰুষ | XHA0019794 ফটো উপলব্ধ | 896 নাম : পাংপুলি দৈমাৰী পিতাৰ নাম: ছবি বড়ো ঘৰ নং : 144 বয়স : 21 লিঙ্গ : মহিলা | XHA0097923 ফটো উপলব্ধ | 897 নাম : অনচুমা বড়ো পিতাৰ নাম: অজেন বড়ো ঘৰ নং : 144 বয়স : 20 লিঙ্গ : পুৰুষ | XHA0089672 ফটো উপলব্ধ |
| 898 নাম : চমদন বড়ো পিতাৰ নাম: অজেন বড়ো ঘৰ নং : 144 বয়স : 19 লিঙ্গ : পুৰুষ | XHA0088294 ফটো উপলব্ধ | 899 নাম : কন্তি বড়ো পিতাৰ নাম: লক্ষী বড়ো ঘৰ নং : ১৪৪ ঘ বয়স : 34 লিঙ্গ : পুৰুষ | LQW0199901 ফটো উপলব্ধ | 900 নাম : মনেশ্বৰ বড়ো পিতাৰ নাম: লক্ষী বড়ো ঘৰ নং : ১৪৪ ঘ বয়স : 28 লিঙ্গ : পুৰুষ | LQW0199794 ফটো উপলব্ধ |

| | | | | | |
|---|--------------------------|---|--------------------------|--|--------------------------|
| 901 নাম : কৃষ্ণা বড়ো পিতাৰ নাম: সুমন বড়ো ঘৰ নং : 188 উ বয়স : 25 লিঙ্গ : মহিলা | LQW0312702 ফটো উপলব্ধ | 902 নাম : উষা বড়ো স্বামীৰ নাম: কস্তী বড়ো ঘৰ নং : 188 ঘ বয়স : 25 লিঙ্গ : মহিলা | LQW0417741 ফটো উপলব্ধ | 903 নাম : গবদা বড়ো পিতাৰ নাম: লখি বড়ো ঘৰ নং : 144 ঘ বয়স : 25 লিঙ্গ : পুৰুষ | LQW0353656 ফটো উপলব্ধ |
| 904 নাম : মহিলা ৰামচিয়াৰী পিতাৰ নাম: বিলু বড়ো ঘৰ নং : 144 ক বয়স : 36 লিঙ্গ : মহিলা | LQW2640279 ফটো উপলব্ধ | 905 নাম : খবাই বড়ো স্বামীৰ নাম: ৰতন বড়ো ঘৰ নং : 188 ক বয়স : 68 লিঙ্গ : মহিলা | LQW2640746 ফটো উপলব্ধ | 906 নাম : চুমল বড়ো পিতাৰ নাম: চিত্তৰঞ্জন ঘৰ নং : 188 উ বয়স : 48 লিঙ্গ : পুৰুষ | LQW2640882 ফটো উপলব্ধ |
| 907 নাম : লজন বড়ো পিতাৰ নাম: ৰতন ঘৰ নং : 188 ক বয়স : 46 লিঙ্গ : পুৰুষ | LQW2640757 ফটো উপলব্ধ | 908 নাম : লক্ষী বড়ো পিতাৰ নাম: চিত্তৰঞ্জন ঘৰ নং : 188 ঘ বয়স : 45 লিঙ্গ : পুৰুষ | LQW2640860 ফটো উপলব্ধ | 909 নাম : ৰেমন বড়ো পিতাৰ নাম: শনিৰাম ঘৰ নং : 188 খ বয়স : 43 লিঙ্গ : পুৰুষ | LQW2640804 ফটো উপলব্ধ |
| 910 নাম : গেন্দী বড়ো স্বামীৰ নাম: চুমল বড়ো ঘৰ নং : 188 উ বয়স : 43 লিঙ্গ : মহিলা | LQW2640893 ফটো উপলব্ধ | 911 নাম : ছবি বড়ো পিতাৰ নাম: শনিৰাম ঘৰ নং : 188 গ বয়স : 42 লিঙ্গ : পুৰুষ | LQW2640848 ফটো উপলব্ধ | 912 নাম : জোনালী বড়ো স্বামীৰ নাম: লজন বড়ো ঘৰ নং : 188 ক বয়স : 38 লিঙ্গ : মহিলা | LQW2640768 ফটো উপলব্ধ |
| 913 নাম : বিল বড়ো পিতাৰ নাম: ৰতন ঘৰ নং : 188 ক বয়স : 38 লিঙ্গ : মহিলা | LQW2640780 ফটো উপলব্ধ | 914 নাম : অঞ্জলী বড়ো স্বামীৰ নাম: ৰেমন বড়ো ঘৰ নং : 188 খ বয়স : 38 লিঙ্গ : মহিলা | LQW2640815 ফটো উপলব্ধ | 915 নাম : খলি বড়ো স্বামীৰ নাম: ছবি ঘৰ নং : 188 গ বয়স : 38 লিঙ্গ : মহিলা | LQW2640859 ফটো উপলব্ধ |
| 916 নাম : দমন্তী বড়ো স্বামীৰ নাম: লক্ষী ঘৰ নং : 188 ঘ বয়স : 38 লিঙ্গ : মহিলা | LQW2640871 ফটো উপলব্ধ | 917 নাম : লেলী বড়ো মাতৃৰ নাম: দেবেন ঘৰ নং : 185 বয়স : 63 লিঙ্গ : মহিলা | LQW2640917 ফটো উপলব্ধ | 918 নাম : জয়ন্ত বড়ো পিতাৰ নাম: দেবেন ঘৰ নং : 185 বয়স : 43 লিঙ্গ : পুৰুষ | LQW2640928 ফটো উপলব্ধ |
| 919 নাম : মিনতী বড়ো স্বামীৰ নাম: জয়ন্ত বড়ো ঘৰ নং : 185 বয়স : 38 লিঙ্গ : মহিলা | LQW2640939 ফটো উপলব্ধ | 920 নাম : বিমল বড়ো পিতাৰ নাম: চিত্তৰঞ্জন বড়ো ঘৰ নং : 186 বয়স : 40 লিঙ্গ : পুৰুষ | LQW2640962 ফটো উপলব্ধ | 921 নাম : অনচুমা বড়ো পিতাৰ নাম: বিমল বড়ো ঘৰ নং : 146 বয়স : 26 লিঙ্গ : পুৰুষ | LQW0449959 ফটো উপলব্ধ |
| 922 নাম : ৰবিনা বড়ো পিতাৰ নাম: বিৰমল ঘৰ নং : 146 বয়স : 22 লিঙ্গ : মহিলা | XHA0006957 ফটো উপলব্ধ | 923 নাম : সোমবাৰ বড়ো পিতাৰ নাম: চিত্তৰঞ্জন ঘৰ নং : 186 খ বয়স : 53 লিঙ্গ : পুৰুষ | LQW2641001 ফটো উপলব্ধ | 924 নাম : ৰশ্মি বড়ো স্বামীৰ নাম: কাতিৰাম বড়ো ঘৰ নং : 186 গ বয়স : 47 লিঙ্গ : মহিলা | LQW2641034 ফটো উপলব্ধ |
| 925 নাম : কাতিৰাম বড়ো পিতাৰ নাম: আখাৰ বড়ো ঘৰ নং : 186 গ বয়স : 47 লিঙ্গ : পুৰুষ | LQW2641023 ফটো উপলব্ধ | 926 নাম : বিৰমল বড়ো পিতাৰ নাম: চিত্তৰঞ্জন বড়ো ঘৰ নং : 186 ক বয়স : 46 লিঙ্গ : পুৰুষ | LQW2640984 ফটো উপলব্ধ | 927 নাম : ফাগুনী বড়ো স্বামীৰ নাম: সোমবাৰ বড়ো ঘৰ নং : 186 খ বয়স : 46 লিঙ্গ : মহিলা | LQW2641012 ফটো উপলব্ধ |
| 928 নাম : বীনা বড়ো স্বামীৰ নাম: বিৰমল ঘৰ নং : 186 ক বয়স : 41 লিঙ্গ : মহিলা | LQW2640995 ফটো উপলব্ধ | 929 নাম : পূৰ্ণিমা ৰামচিয়াৰী স্বামীৰ নাম: গোবিন্দ বড়ো ঘৰ নং : 147 বয়স : 43 লিঙ্গ : মহিলা | LQW2640531 ফটো উপলব্ধ | 930 নাম : মীথীংগা বড়ো পিতাৰ নাম: উপেন বড়ো ঘৰ নং : 147 বয়স : 28 লিঙ্গ : পুৰুষ | LQW0459719 ফটো উপলব্ধ |

| | | | | | |
|--|--------------------------|--|--------------------------|---|--------------------------|
| 931 নাম : অনীতা বড়ো পিতাৰ নাম: বিষ্ণু ঘৰ নং : 270 বয়স : 24 লিঙ্গ : মহিলা | LQW0448522 ফটো উপলব্ধ | 932 নাম : চৌজিলা ব্ৰহ্ম স্বামীৰ নাম: অগন বড়ো ঘৰ নং : 152 বয়স : 29 লিঙ্গ : মহিলা | LQW0340596 ফটো উপলব্ধ | 933 নাম : মীন নাথ স্বামীৰ নাম: চন্দ্ৰ কান্ত নাথ ঘৰ নং : 158 বয়স : 54 লিঙ্গ : মহিলা | LQW0458703 ফটো উপলব্ধ |
| 934 নাম : সঞ্জিতা নাথ স্বামীৰ নাম: জয়ন্ত নাথ ঘৰ নং : 158 বয়স : 30 লিঙ্গ : মহিলা | LQW0459081 ফটো উপলব্ধ | 935 নাম : স্ৰুংগসা বড়ো পিতাৰ নাম: মহেশ ঘৰ নং : 171 বয়স : 21 লিঙ্গ : পুৰুষ | XHA0007104 ফটো উপলব্ধ | 936 নাম : বনজীতা বড়ো স্বামীৰ নাম: কামিন বড়ো ঘৰ নং : 171 ক বয়স : 45 লিঙ্গ : মহিলা | LQW0451526 ফটো উপলব্ধ |
| 937 নাম : জতিন স্বৰ্গীয়াৰী পিতাৰ নাম: উপেন স্বৰ্গীয়াৰী ঘৰ নং : 196 বয়স : 28 লিঙ্গ : পুৰুষ | LQW0275123 ফটো উপলব্ধ | 938 নাম : নিলিমা ব্ৰহ্ম স্বামীৰ নাম: জতিন স্বৰ্গীয়াৰী ঘৰ নং : 176 বয়স : 26 লিঙ্গ : মহিলা | LQW0451823 ফটো উপলব্ধ | 939 নাম : শীলীনা একা মুণ্ডা স্বামীৰ নাম: বদৰাম মুণ্ডা ঘৰ নং : 199 বয়স : 29 লিঙ্গ : মহিলা | LQW0341784 ফটো উপলব্ধ |
| 940 নাম : আচোক বেমতা পিতাৰ নাম: লৰেঞ্চ বেমতা ঘৰ নং : 177 বয়স : 24 লিঙ্গ : পুৰুষ | LQW0467753 ফটো উপলব্ধ | 941 নাম : বেৰোনিকা মুণ্ডা পিতাৰ নাম: চমৰা মুণ্ডা ঘৰ নং : 178 বয়স : 24 লিঙ্গ : মহিলা | LQW1474550 ফটো উপলব্ধ | 942 নাম : বাহিল একা স্বামীৰ নাম: লাজৰুচ একা ঘৰ নং : 185 বয়স : 32 লিঙ্গ : মহিলা | LQW0449181 ফটো উপলব্ধ |
| S 943 নাম : সানয়া টোপ্পো স্বামীৰ নাম: অকুচাউচ টোপ্পো ঘৰ নং : 190 বয়স : 31 লিঙ্গ : মহিলা | LQW0476358 ফটো উপলব্ধ | S 944 নাম : জেভিয়াৰ মাৰক অন্যান্য: লিউটিগা একা ঘৰ নং : 194 বয়স : 52 লিঙ্গ : পুৰুষ | LQW0251454 ফটো উপলব্ধ | S 945 নাম : সঞ্জয় একা পিতাৰ নাম: দুমানিক একা ঘৰ নং : 195 বয়স : 25 লিঙ্গ : পুৰুষ | LQW0505859 ফটো উপলব্ধ |
| 946 নাম : ফাবীয়ানস খালখো অন্যান্য: মাৰীয়াম খালখো ঘৰ নং : 196 বয়স : 26 লিঙ্গ : পুৰুষ | LQW0455907 ফটো উপলব্ধ | 947 নাম : বডোনিকা মিঞ্জ স্বামীৰ নাম: দিলীপ একা ঘৰ নং : 205 বয়স : 36 লিঙ্গ : মহিলা | LQW2023224 ফটো উপলব্ধ | S 948 নাম : কাৰ্মেল মূৰ্ম স্বামীৰ নাম: লুইস কুজুৰ ঘৰ নং : 210 বয়স : 29 লিঙ্গ : মহিলা | LQW0519017 ফটো উপলব্ধ |
| 949 নাম : ম্যাথিউ কুজুৰ পিতাৰ নাম: জেভিয়াৰ কুজুৰ ঘৰ নং : 210 বয়স : 26 লিঙ্গ : পুৰুষ | LQW0519082 ফটো উপলব্ধ | 950 নাম : প্ৰিয়ঙ্কা মুণ্ডা পিতাৰ নাম: তিফল মুণ্ডা ঘৰ নং : 216 বয়স : 28 লিঙ্গ : মহিলা | LQW0475053 ফটো উপলব্ধ | S 951 নাম : দীপিকা গাউ পিতাৰ নাম: লাজ গাউ ঘৰ নং : 217 বয়স : 27 লিঙ্গ : মহিলা | LQW0460188 ফটো উপলব্ধ |
| 952 নাম : অমতা গাউ পিতাৰ নাম: লাজ গাউ ঘৰ নং : 217 বয়স : 25 লিঙ্গ : মহিলা | LQW0452466 ফটো উপলব্ধ | 953 নাম : জোন্না দৈমাৰী স্বামীৰ নাম: লাসন স্বৰ্গীয়াৰী ঘৰ নং : 220 বয়স : 23 লিঙ্গ : মহিলা | LQW2014363 ফটো উপলব্ধ | 954 নাম : সুমিত মুন্দা পিতাৰ নাম: চমা মুন্দা ঘৰ নং : 222 বয়স : 29 লিঙ্গ : পুৰুষ | LQW0457598 ফটো উপলব্ধ |
| 955 নাম : নমিতা হৰিজন পিতাৰ নাম: চুকুলা হৰিজন ঘৰ নং : 224 বয়স : 25 লিঙ্গ : মহিলা | LQW0476978 ফটো উপলব্ধ | S 956 নাম : মিনালী উৰাং স্বামীৰ নাম: হৰেন উৰাং ঘৰ নং : 226 বয়স : 43 লিঙ্গ : মহিলা | LQW0457846 ফটো উপলব্ধ | 957 নাম : মল্লিকা উৰাং পিতাৰ নাম: টম্পা উৰাং ঘৰ নং : 227 বয়স : 25 লিঙ্গ : মহিলা | LQW0461517 ফটো উপলব্ধ |
| 958 নাম : প্ৰিয়া একা স্বামীৰ নাম: অৰুন মুণ্ডা ঘৰ নং : 228 বয়স : 23 লিঙ্গ : মহিলা | LQW1996016 ফটো উপলব্ধ | 959 নাম : আৰতি মুণ্ডা পিতাৰ নাম: চমা মুণ্ডা ঘৰ নং : 229 বয়স : 24 লিঙ্গ : মহিলা | LQW0457341 ফটো উপলব্ধ | 960 নাম : অলিচা মুণ্ডা পিতাৰ নাম: চমা মুণ্ডা ঘৰ নং : 229 বয়স : 24 লিঙ্গ : মহিলা | LQW0457580 ফটো উপলব্ধ |

| | | |
|---|--|--|
| <p>S 961 LQW0465963</p> <p>নাম : গৰিষ্টি টপ্পো স্বামীৰ নাম: কচালি তিকী ঘৰ নং : 230 বয়স : 30 লিঙ্গ : মহিলা</p> <p>ফটো উপলব্ধ</p> | <p>S 962 LQW0466102</p> <p>নাম : বিনা টপ্পো স্বামীৰ নাম: নিলু তিকী ঘৰ নং : 231 বয়স : 32 লিঙ্গ : মহিলা</p> <p>ফটো উপলব্ধ</p> | <p>S 963 LQW0461251</p> <p>নাম : আকাসীউস কুজুৰ পিতাৰ নাম: মারকাশ কুজুৰ ঘৰ নং : 238 বয়স : 30 লিঙ্গ : পুৰুষ</p> <p>ফটো উপলব্ধ</p> |
| <p>964 LQW0469627</p> <p>নাম : ভবনজ কুজুৰ পিতাৰ নাম: মারকাশ কুজুৰ ঘৰ নং : 238 বয়স : 25 লিঙ্গ : পুৰুষ</p> <p>ফটো উপলব্ধ</p> | <p>965 LQW0307090</p> <p>নাম : জানকি বসুমতাৰী স্বামীৰ নাম: জীতেন বসুমতাৰী ঘৰ নং : 280 বয়স : 41 লিঙ্গ : মহিলা</p> <p>ফটো উপলব্ধ</p> | <p>966 LQW0451963</p> <p>নাম : ইলিনা কুজুৰ স্বামীৰ নাম: ফিলিপ খালখো ঘৰ নং : 241 বয়স : 43 লিঙ্গ : মহিলা</p> <p>ফটো উপলব্ধ</p> |
| <p>967 LQW0448498</p> <p>নাম : উইলচন খালখো পিতাৰ নাম: হিলিয়াজাৰ খালখো ঘৰ নং : 241 বয়স : 26 লিঙ্গ : পুৰুষ</p> <p>ফটো উপলব্ধ</p> | <p>S 968 LQW0466706</p> <p>নাম : লিছা পান্না পিতাৰ নাম: বেলেহেম পান্না ঘৰ নং : 242 বয়স : 26 লিঙ্গ : মহিলা</p> <p>ফটো উপলব্ধ</p> | <p>S 969 LQW0462598</p> <p>নাম : ফলৰা পান্না পিতাৰ নাম: সুলেমান পান্না ঘৰ নং : 242 বয়স : 27 লিঙ্গ : মহিলা</p> <p>ফটো উপলব্ধ</p> |
| <p>S 970 LQW0462697</p> <p>নাম : মার্সিলা পান্না পিতাৰ নাম: ধৰ্ম পান্না ঘৰ নং : 242 বয়স : 25 লিঙ্গ : মহিলা</p> <p>ফটো উপলব্ধ</p> | <p>S 971 LQW1991736</p> <p>নাম : জসিলা পান্না পিতাৰ নাম: ধৰ্ম পান্না ঘৰ নং : 242 বয়স : 21 লিঙ্গ : মহিলা</p> <p>ফটো উপলব্ধ</p> | <p>S 972 LQW0448241</p> <p>নাম : গেডেৰচন বড়ো পিতাৰ নাম: ধৰ্মাধৰ বড়ো ঘৰ নং : 250 বয়স : 24 লিঙ্গ : পুৰুষ</p> <p>ফটো উপলব্ধ</p> |
| <p>973 LQW0453209</p> <p>নাম : বমেন বড়ো পিতাৰ নাম: বাবুল বড়ো ঘৰ নং : 252 বয়স : 29 লিঙ্গ : পুৰুষ</p> <p>ফটো উপলব্ধ</p> | <p>974 LQW0451260</p> <p>নাম : অঞ্জালী বড়ো স্বামীৰ নাম: বাজু বড়ো ঘৰ নং : 254 বয়স : 27 লিঙ্গ : মহিলা</p> <p>ফটো উপলব্ধ</p> | <p>975 LQW0451138</p> <p>নাম : দিপালী বড়ো স্বামীৰ নাম: জোংচাৰ বড়ো ঘৰ নং : 256 বয়স : 28 লিঙ্গ : মহিলা</p> <p>ফটো উপলব্ধ</p> |
| <p>976 LQW0448332</p> <p>নাম : দাঙ্গমশ্ৰী বড়ো স্বামীৰ নাম: ডেভিড বড়ো ঘৰ নং : 256 বয়স : 28 লিঙ্গ : মহিলা</p> <p>ফটো উপলব্ধ</p> | <p>977 LQW1127299</p> <p>নাম : দেৱ বড়ো পিতাৰ নাম: কৃষ্ণ কান্ত বড়ো ঘৰ নং : 256 বয়স : 23 লিঙ্গ : পুৰুষ</p> <p>ফটো উপলব্ধ</p> | <p>978 LQW0505909</p> <p>নাম : চণ্ডিকা ৰাভা স্বামীৰ নাম: বিপল মেধি ঘৰ নং : 262 বয়স : 42 লিঙ্গ : মহিলা</p> <p>ফটো উপলব্ধ</p> |
| <p>979 LQW0462499</p> <p>নাম : শৰত কলিতা পিতাৰ নাম: মোহন কলিতা ঘৰ নং : 265 বয়স : 41 লিঙ্গ : পুৰুষ</p> <p>ফটো উপলব্ধ</p> | <p>980 LQW0506428</p> <p>নাম : অনামিকা ডেকা স্বামীৰ নাম: গুন ডেকা ঘৰ নং : 268 বয়স : 27 লিঙ্গ : মহিলা</p> <p>ফটো উপলব্ধ</p> | <p>981 LQW0476176</p> <p>নাম : নয়ন ডেকা পিতাৰ নাম: সনাতন ডেকা ঘৰ নং : 268 বয়স : 26 লিঙ্গ : পুৰুষ</p> <p>ফটো উপলব্ধ</p> |
| <p>982 LQW0447599</p> <p>নাম : মনোজ বড়ো পিতাৰ নাম: ৰাজেন বড়ো ঘৰ নং : 271 বয়স : 27 লিঙ্গ : পুৰুষ</p> <p>ফটো উপলব্ধ</p> | <p>983 LQW0466979</p> <p>নাম : থলুঙ্গা বড়ো পিতাৰ নাম: বৃধ বড়ো ঘৰ নং : 275 বয়স : 26 লিঙ্গ : পুৰুষ</p> <p>ফটো উপলব্ধ</p> | <p>984 LQW2010502</p> <p>নাম : অমিয়া বড়ো স্বামীৰ নাম: থলুংগা বড়ো ঘৰ নং : 275 বয়স : 22 লিঙ্গ : মহিলা</p> <p>ফটো উপলব্ধ</p> |
| <p>985 LQW0470526</p> <p>নাম : বিবাৰী বড়ো স্বামীৰ নাম: ৰাজিব বড়ো ঘৰ নং : 278 বয়স : 33 লিঙ্গ : মহিলা</p> <p>ফটো উপলব্ধ</p> | <p>986 LQW1181148</p> <p>নাম : থোনলৈশ্ৰী মুচাহাৰী স্বামীৰ নাম: দানচোৰাং বড়ো ঘৰ নং : 278 বয়স : 24 লিঙ্গ : মহিলা</p> <p>ফটো উপলব্ধ</p> | <p>987 XHA0081570</p> <p>নাম : অমত বড়ো পিতাৰ নাম: সুলেন বড়ো ঘৰ নং : 278 বয়স : 19 লিঙ্গ : পুৰুষ</p> <p>ফটো উপলব্ধ</p> |
| <p>988 GGF2364865</p> <p>নাম : ৰানী বড়ো পিতাৰ নাম: ফুৰন বড়ো ঘৰ নং : 280 বয়স : 31 লিঙ্গ : মহিলা</p> <p>ফটো উপলব্ধ</p> | <p>989 LQW0454934</p> <p>নাম : ৰুবীলা বড়ো স্বামীৰ নাম: নমল বড়ো ঘৰ নং : 290 বয়স : 28 লিঙ্গ : মহিলা</p> <p>ফটো উপলব্ধ</p> | <p>990 LQW0465682</p> <p>নাম : জন্মালি বড়ো পিতাৰ নাম: গান্ধী বড়ো ঘৰ নং : 295 বয়স : 36 লিঙ্গ : মহিলা</p> <p>ফটো উপলব্ধ</p> |

| | | |
|---|--|---|
| <p>S 991 LQW0455840</p> <p>নাম : সিমাং নাৰ্জাৰী স্বামীৰ নাম : অজয় নাৰ্জাৰী ঘৰ নং : 307 বয়স : 29 লিঙ্গ : মহিলা</p> <p>ফটো উপলব্ধ</p> | <p>S 992 LQW0423343</p> <p>নাম : বনিতা মছাহাৰী পিতাৰ নাম : ভেণ্ডিড মুচহাৰী ঘৰ নং : 321 বয়স : 25 লিঙ্গ : মহিলা</p> <p>ফটো উপলব্ধ</p> | <p>993 LQW2003762</p> <p>নাম : মেঘমিলন মছাহাৰী পিতাৰ নাম : হাইদ্রোজেন মছাহাৰী ঘৰ নং : 321 বয়স : 21 লিঙ্গ : পুৰুষ</p> <p>ফটো উপলব্ধ</p> |
| <p>994 LQW0369652</p> <p>নাম : বিউটি শূগীয়াৰী স্বামীৰ নাম : প্ৰদীপ বড়ো ঘৰ নং : 326 বয়স : 37 লিঙ্গ : মহিলা</p> <p>ফটো উপলব্ধ</p> | <p>995 LQW0346940</p> <p>নাম : চানচুমা বড়ো পিতাৰ নাম : গালা বড়ো ঘৰ নং : 327 বয়স : 29 লিঙ্গ : পুৰুষ</p> <p>ফটো উপলব্ধ</p> | <p>996 LQW0346858</p> <p>নাম : অনচুমা বড়ো পিতাৰ নাম : কেত্ৰী বড়ো ঘৰ নং : 328 বয়স : 25 লিঙ্গ : পুৰুষ</p> <p>ফটো উপলব্ধ</p> |
| <p>997 LQW1180595</p> <p>নাম : গংগা বড়ো স্বামীৰ নাম : অনচুমা বড়ো ঘৰ নং : 328 বয়স : 23 লিঙ্গ : মহিলা</p> <p>ফটো উপলব্ধ</p> | <p>998 LQW0450957</p> <p>নাম : মনোজ বড়ো পিতাৰ নাম : মেনলা বড়ো ঘৰ নং : 332 বয়স : 24 লিঙ্গ : পুৰুষ</p> <p>ফটো উপলব্ধ</p> | <p>999 LQW0453639</p> <p>নাম : বুকমিণি বড়ো পিতাৰ নাম : লোহি ৰাম বড়ো ঘৰ নং : 336 বয়স : 53 লিঙ্গ : মহিলা</p> <p>ফটো উপলব্ধ</p> |
| <p>1000 LQW0473652</p> <p>নাম : ইবৰাজ দৰ্জী পিতাৰ নাম : বুদ্ধিমান দৰ্জী ঘৰ নং : 345 বয়স : 37 লিঙ্গ : পুৰুষ</p> <p>ফটো উপলব্ধ</p> | <p>S 1001 LQW0466771</p> <p>নাম : পূজা মনিৰাজ দৰ্জী স্বামীৰ নাম : মনিৰাজ দৰ্জী ঘৰ নং : 345 বয়স : 35 লিঙ্গ : মহিলা</p> <p>ফটো উপলব্ধ</p> | <p>S 1002 LQW0473454</p> <p>নাম : গুৰুৰাজ দৰ্জী পিতাৰ নাম : বুদ্ধিমান দৰ্জী ঘৰ নং : 345 বয়স : 26 লিঙ্গ : পুৰুষ</p> <p>ফটো উপলব্ধ</p> |
| <p>S 1003 LQW0455204</p> <p>নাম : বুদ্ধি গিৰি পিতাৰ নাম : বুদ্ধি গিৰি চন্যাসী ঘৰ নং : 347 বয়স : 60 লিঙ্গ : পুৰুষ</p> <p>ফটো উপলব্ধ</p> | <p>S 1004 LQW0447029</p> <p>নাম : তাৰা গিৰি পিতাৰ নাম : নন্দলাল গিৰি ঘৰ নং : 349 বয়স : 39 লিঙ্গ : পুৰুষ</p> <p>ফটো উপলব্ধ</p> | <p>1005 LQW0269688</p> <p>নাম : কনীতা বড়ো পিতাৰ নাম : ৰবিন বড়ো ঘৰ নং : 350 বয়স : 25 লিঙ্গ : মহিলা</p> <p>ফটো উপলব্ধ</p> |
| <p>S 1006 LQW0462846</p> <p>নাম : পনিতা মুণ্ডা মাতৃৰ নাম : স্তোভাৰী মুণ্ডা ঘৰ নং : 353 বয়স : 35 লিঙ্গ : মহিলা</p> <p>ফটো উপলব্ধ</p> | <p>S 1007 XHA0140863</p> <p>নাম : সংগীতা বসুমতাৰী স্বামীৰ নাম : বিপা মুণ্ডা ঘৰ নং : 353 বয়স : 35 লিঙ্গ : মহিলা</p> <p>ফটো উপলব্ধ</p> | <p>1008 LQW0462432</p> <p>নাম : বীৰ্শা মুণ্ডা মাতৃৰ নাম : স্তোভাৰী মুণ্ডা ঘৰ নং : 353 বয়স : 34 লিঙ্গ : পুৰুষ</p> <p>ফটো উপলব্ধ</p> |
| <p>S 1009 LQW0252973</p> <p>নাম : ৰূপা কুজুৰ পিতাৰ নাম : বোলোৰাম মুণ্ডা ঘৰ নং : 360 বয়স : 32 লিঙ্গ : মহিলা</p> <p>ফটো উপলব্ধ</p> | <p>1010 LQW0446385</p> <p>নাম : শংকৰ মুণ্ডা পিতাৰ নাম : পেত্ৰা মুণ্ডা ঘৰ নং : 360 বয়স : 32 লিঙ্গ : পুৰুষ</p> <p>ফটো উপলব্ধ</p> | <p>1011 LQW0446450</p> <p>নাম : শিবা মুণ্ডা পিতাৰ নাম : পেত্ৰা মুণ্ডা ঘৰ নং : 360 বয়স : 31 লিঙ্গ : পুৰুষ</p> <p>ফটো উপলব্ধ</p> |
| <p>1012 LQW0446419</p> <p>নাম : প্ৰকাশ মুণ্ডা পিতাৰ নাম : পাটিল মুণ্ডা ঘৰ নং : 360 বয়স : 31 লিঙ্গ : পুৰুষ</p> <p>ফটো উপলব্ধ</p> | <p>1013 LQW0444059</p> <p>নাম : ৰেণু মুণ্ডা পিতাৰ নাম : পেত্ৰা মুণ্ডা ঘৰ নং : 360 বয়স : 30 লিঙ্গ : মহিলা</p> <p>ফটো উপলব্ধ</p> | <p>1014 XHA0097006</p> <p>নাম : গংগা কুমাৰী স্বামীৰ নাম : প্ৰকাশ মুণ্ডা ঘৰ নং : 360 বয়স : 24 লিঙ্গ : মহিলা</p> <p>ফটো উপলব্ধ</p> |
| <p>1015 LQW0214148</p> <p>নাম : কৰবী হালৈ স্বামীৰ নাম : তিলক হালৈ ঘৰ নং : 363 বয়স : 28 লিঙ্গ : মহিলা</p> <p>ফটো উপলব্ধ</p> | <p>S 1016 LQW0467902</p> <p>নাম : ৰূপা বড়ো স্বামীৰ নাম : পিৰিশ বড়ো ঘৰ নং : 370 বয়স : 38 লিঙ্গ : মহিলা</p> <p>ফটো উপলব্ধ</p> | <p>1017 LQW0382473</p> <p>নাম : ছুমা ছেত্ৰী স্বামীৰ নাম : নিলবাহাদুৰ ছেত্ৰী ঘৰ নং : 395 বয়স : 54 লিঙ্গ : মহিলা</p> <p>ফটো উপলব্ধ</p> |
| <p>1018 LQW0473074</p> <p>নাম : কমল গিৰী পিতাৰ নাম : দেবী প্ৰসাদ গিৰি ঘৰ নং : 376 বয়স : 47 লিঙ্গ : পুৰুষ</p> <p>ফটো উপলব্ধ</p> | <p>S 1019 XHA0130377</p> <p>নাম : তনু গিৰি পিতাৰ নাম : কমল প্ৰসাদ গিৰি ঘৰ নং : 376 বয়স : 20 লিঙ্গ : মহিলা</p> <p>ফটো উপলব্ধ</p> | <p>S 1020 LQW0279851</p> <p>নাম : সুৰজ এবাৰাজ গিৰি পিতাৰ নাম : এবাৰাজ গিৰি ঘৰ নং : 398 বয়স : 35 লিঙ্গ : পুৰুষ</p> <p>ফটো উপলব্ধ</p> |

| | | |
|--|---|--|
| <p>S 1021 XHA0057349</p> <p>নাম : পংকজ নাৰ্জাৰী পিতাৰ নাম: নগেন্দ্ৰ নাথ ঘৰ নং : 383 বয়স : 40 লিঙ্গ : পুৰুষ</p> <p>ফটো উপলব্ধ</p> | <p>S 1022 LQW0457887</p> <p>নাম : বৃপালি মাচাহাৰী স্বামীৰ নাম: পংকজ নাৰ্জাৰী ঘৰ নং : 383 বয়স : 40 লিঙ্গ : মহিলা</p> <p>ফটো উপলব্ধ</p> | <p>S 1023 LQW0470955</p> <p>নাম : চুনিল হৰিজেন পিতাৰ নাম: শুকা হৰিজেন ঘৰ নং : 383 বয়স : 26 লিঙ্গ : পুৰুষ</p> <p>ফটো উপলব্ধ</p> |
| <p>S 1024 LQW0382614</p> <p>নাম : অক্ষয় নাৰ্জাৰী পিতাৰ নাম: প্ৰদীপ বিকাশ নাৰ্জাৰী ঘৰ নং : 383 বয়স : 25 লিঙ্গ : পুৰুষ</p> <p>ফটো উপলব্ধ</p> | <p>1025 LQW2001451</p> <p>নাম : বাহুল ভূজেল পিতাৰ নাম: বাম কুমাৰ ভূজেল ঘৰ নং : 384 বয়স : 35 লিঙ্গ : পুৰুষ</p> <p>ফটো উপলব্ধ</p> | <p>1026 LQW1992197</p> <p>নাম : ৰুমি বেজবৰুৱা মাতৃৰ নাম: পূৰ্ণিমা বৰুৱা ঘৰ নং : 402 বয়স : 30 লিঙ্গ : মহিলা</p> <p>ফটো উপলব্ধ</p> |
| <p>1027 LQW0357228</p> <p>নাম : পূৰ্ণিমা বৰুৱা মাতৃৰ নাম: পাৰ্বতী ৰাজবংশী ঘৰ নং : 809 বয়স : 48 লিঙ্গ : মহিলা</p> <p>ফটো উপলব্ধ</p> | <p>1028 LQW0461079</p> <p>নাম : মিতালী হালৈ স্বামীৰ নাম: প্ৰণৱ হালৈ ঘৰ নং : 410 বয়স : 35 লিঙ্গ : মহিলা</p> <p>ফটো উপলব্ধ</p> | <p>1029 LQW0283846</p> <p>নাম : চিত্তমনি ৰাজবংশী পিতাৰ নাম: কমল ৰাজবংশী ঘৰ নং : 811 বয়স : 26 লিঙ্গ : মহিলা</p> <p>ফটো উপলব্ধ</p> |
| <p>1030 LQW0425892</p> <p>নাম : বিনিতা ৰাজবংশী স্বামীৰ নাম: নাৰায়ণ ৰাজবংশী ঘৰ নং : 413 বয়স : 31 লিঙ্গ : মহিলা</p> <p>ফটো উপলব্ধ</p> | <p>1031 LQW0356907</p> <p>নাম : দুৰ্গমনি ৰাজবংশী স্বামীৰ নাম: মহেন্দ্ৰ ৰাজবংশী ঘৰ নং : 414 বয়স : 32 লিঙ্গ : মহিলা</p> <p>ফটো উপলব্ধ</p> | <p>1032 LQW0469353</p> <p>নাম : মন্দিৰা ৰাজবংশী স্বামীৰ নাম: অম্বু তালুকদাৰ ঘৰ নং : 417 বয়স : 47 লিঙ্গ : মহিলা</p> <p>ফটো উপলব্ধ</p> |
| <p>1033 LQW0444646</p> <p>নাম : বন্দনা বৰ্মন ৰাজবংশী স্বামীৰ নাম: চন্দন ৰাজবংশী ঘৰ নং : 417 বয়স : 29 লিঙ্গ : মহিলা</p> <p>ফটো উপলব্ধ</p> | <p>1034 LQW2017192</p> <p>নাম : জানকী স্বৰ্গীয়াৰী স্বামীৰ নাম: পাংগলসন স্বৰ্গীয়াৰী ঘৰ নং : 420 কা বয়স : 26 লিঙ্গ : মহিলা</p> <p>ফটো উপলব্ধ</p> | <p>1035 LQW0452979</p> <p>নাম : ফ্ৰানচিচ লিন্দা পিতাৰ নাম: ৰফেল লিন্দা ঘৰ নং : 423 বয়স : 52 লিঙ্গ : পুৰুষ</p> <p>ফটো উপলব্ধ</p> |
| <p>1036 LQW0455428</p> <p>নাম : সুছিতা লিন্দা পিতাৰ নাম: ফ্ৰানচিচ লিন্দা ঘৰ নং : 423 বয়স : 38 লিঙ্গ : মহিলা</p> <p>ফটো উপলব্ধ</p> | <p>S 1037 LQW0447417</p> <p>নাম : সঞ্জিব লিন্দা পিতাৰ নাম: দুৰ্গেশ্বৰ লিন্দা ঘৰ নং : 425 বয়স : 27 লিঙ্গ : পুৰুষ</p> <p>ফটো উপলব্ধ</p> | <p>S 1038 LQW0471094</p> <p>নাম : ৰশ্মিতা লিন্দা পিতাৰ নাম: পাউলুচ লিন্দা ঘৰ নং : 425 বয়স : 26 লিঙ্গ : মহিলা</p> <p>ফটো উপলব্ধ</p> |
| <p>1039 LQW0422857</p> <p>নাম : ৰূপোক বড়ো পিতাৰ নাম: অতুল বড়ো ঘৰ নং : 434 বয়স : 25 লিঙ্গ : পুৰুষ</p> <p>ফটো উপলব্ধ</p> | <p>1040 LQW0455113</p> <p>নাম : পদমী বসুমতাৰী স্বামীৰ নাম: সুমিত বড়ো ঘৰ নং : 436 বয়স : 36 লিঙ্গ : মহিলা</p> <p>ফটো উপলব্ধ</p> | <p>1041 LQW2003143</p> <p>নাম : অনচুমৈ স্বৰ্গীয়াৰী পিতাৰ নাম: নিৰন স্বৰ্গীয়াৰী ঘৰ নং : 438 বয়স : 21 লিঙ্গ : মহিলা</p> <p>ফটো উপলব্ধ</p> |
| <p>1042 LQW0383448</p> <p>নাম : বাহুল বসুমতাৰী পিতাৰ নাম: মহেন্দ্ৰ বসুমতাৰী ঘৰ নং : 891 বয়স : 39 লিঙ্গ : পুৰুষ</p> <p>ফটো উপলব্ধ</p> | <p>1043 LQW0383927</p> <p>নাম : অধৰ্মি বসুমতাৰী স্বামীৰ নাম: দুৰ্গেশ্বৰ বসুমতাৰী ঘৰ নং : 891 বয়স : 36 লিঙ্গ : মহিলা</p> <p>ফটো উপলব্ধ</p> | <p>1044 LQW0505255</p> <p>নাম : প্ৰতিমা বড়ো স্বামীৰ নাম: অলংবাৰ বড়ো ঘৰ নং : 598 বয়স : 24 লিঙ্গ : মহিলা</p> <p>ফটো উপলব্ধ</p> |
| <p>1045 LQW0007971</p> <p>নাম : হৰ্মায়াশ্ৰী বড়ো স্বামীৰ নাম: বিজয় বড়ো ঘৰ নং : 905 বয়স : 40 লিঙ্গ : মহিলা</p> <p>ফটো উপলব্ধ</p> | <p>1046 LQW0059337</p> <p>নাম : অতুল বড়ো পিতাৰ নাম: চেচা বড়ো ঘৰ নং : 977 বয়স : 41 লিঙ্গ : পুৰুষ</p> <p>ফটো উপলব্ধ</p> | <p>1047 LQW0400242</p> <p>নাম : বনিতা বড়ো স্বামীৰ নাম: অতুল বড়ো ঘৰ নং : 977 বয়স : 38 লিঙ্গ : মহিলা</p> <p>ফটো উপলব্ধ</p> |
| <p>1048 LQW0505925</p> <p>নাম : তুলমনী ব্ৰহ্ম স্বামীৰ নাম: পৰন ৰামছিয়াৰী ঘৰ নং : অদলা বয়স : 23 লিঙ্গ : মহিলা</p> <p>ফটো উপলব্ধ</p> | <p>1049 JSP2141095</p> <p>নাম : পংকজ বসুমতাৰী পিতাৰ নাম: লাচিত বসুমতাৰী ঘৰ নং : এডলা হোলামীখা বয়স : 37 লিঙ্গ : পুৰুষ</p> <p>ফটো উপলব্ধ</p> | <p>1050 LQW0368936</p> <p>নাম : জৈমলী ব্ৰহ্ম স্বামীৰ নাম: জেনীশ বড়ো ঘৰ নং : এচ নং-1৬ বয়স : 36 লিঙ্গ : মহিলা</p> <p>ফটো উপলব্ধ</p> |

| | |
|--|------------|
| 1051 | LQW0325258 |
| নাম : সুনীল বড়ো পিতাৰ নাম: অংতঅলা বড়ো ঘৰ নং : বয়স : 37 লিঙ্গ : পুৰুষ | ফটো উপলব্ধ |

| | | | | |
|------|---|------------|------------|--|
| 1052 | 1 | XHA0166116 | ফটো উপলব্ধ | নাম : মহিমা বড়ো স্বামীৰ নাম: থলুংগা ৰামছিয়াৰী ঘৰ নং : 128 বয়স : 25 লিঙ্গ : মহিলা |
| 1053 | 1 | XHA0167221 | ফটো উপলব্ধ | নাম : কবিতা বড়ো পিতাৰ নাম: তাইলা বড়ো ঘৰ নং : 36 বয়স : 19 লিঙ্গ : মহিলা |
| 1054 | 1 | XHA0169466 | ফটো উপলব্ধ | নাম : পিংকি কলিতা পিতাৰ নাম: কন্দৰ্প কলিতা ঘৰ নং : 94 বয়স : 19 লিঙ্গ : মহিলা |
| 1055 | 1 | XHA0170795 | ফটো উপলব্ধ | নাম : হাদোৰশ্ৰী ৰামছিয়াৰী পিতাৰ নাম: কুলেন ৰামছিয়াৰী ঘৰ নং : 81 বয়স : 19 লিঙ্গ : মহিলা |
| 1056 | 1 | XHA0172106 | ফটো উপলব্ধ | নাম : ছোনজিকা বড়ো স্বামীৰ নাম: অৰখি বড়ো ঘৰ নং : 121 বয়স : 19 লিঙ্গ : মহিলা |
| 1057 | 1 | XHA0172130 | ফটো উপলব্ধ | নাম : বিগ্ৰাই বড়ো পিতাৰ নাম: অৰ্জেন বড়ো ঘৰ নং : 144.A বয়স : 25 লিঙ্গ : পুৰুষ |
| 1058 | 1 | XHA0172155 | ফটো উপলব্ধ | নাম : জোন মেধি পিতাৰ নাম: হিতেশ মেধি ঘৰ নং : 75A বয়স : 18 লিঙ্গ : মহিলা |
| 1059 | 1 | XHA0172239 | ফটো উপলব্ধ | নাম : পদমী বড়ো পিতাৰ নাম: ৰবি বড়ো ঘৰ নং : 121 বয়স : 38 লিঙ্গ : মহিলা |
| 1060 | 1 | XHA0172403 | ফটো উপলব্ধ | নাম : ৰুমী বড়ো পিতাৰ নাম: থগেন বড়ো ঘৰ নং : 108 বয়স : 20 লিঙ্গ : মহিলা |
| 1061 | 1 | XHA0172452 | ফটো উপলব্ধ | নাম : সোমনাথ বড়ো পিতাৰ নাম: বৰেন বড়ো ঘৰ নং : 126 বয়স : 19 লিঙ্গ : পুৰুষ |
| 1062 | 1 | XHA0172643 | ফটো উপলব্ধ | নাম : হজ্জৰশ্ৰী ৰামছিয়াৰী মাতৃৰ নাম: নীতা ৰামছিয়াৰী ঘৰ নং : 81 বয়স : 19 লিঙ্গ : মহিলা |
| 1063 | 1 | XHA0173583 | ফটো উপলব্ধ | নাম : ৰংগিলা বড়ো মাতৃৰ নাম: থামৰী বড়ো ঘৰ নং : 120 বয়স : 43 লিঙ্গ : মহিলা |
| 1064 | 1 | XHA0180893 | ফটো উপলব্ধ | নাম : অংকিতা স্বৰ্গীয়াৰী পিতাৰ নাম: কমল স্বৰ্গীয়াৰী ঘৰ নং : 2 বয়স : 26 লিঙ্গ : মহিলা |
| 1065 | 1 | XHA0180885 | ফটো উপলব্ধ | নাম : ৰিচা ৰামছিয়াৰী পিতাৰ নাম: জিতু কুমাৰ ৰামছিয়াৰী ঘৰ নং : 10 বয়স : 18 লিঙ্গ : মহিলা |
| 1066 | 1 | XHA0183715 | ফটো উপলব্ধ | নাম : সৌৰভ কলিতা পিতাৰ নাম: নকুল কলিতা ঘৰ নং : 100 বয়স : 18 লিঙ্গ : পুৰুষ |
| 1067 | 1 | XHA0185298 | ফটো উপলব্ধ | নাম : সোমনাথ বড়ো পিতাৰ নাম: ৰবিন বড়ো ঘৰ নং : 126 বয়স : 19 লিঙ্গ : পুৰুষ |
| 1068 | 1 | LQW0399204 | ফটো উপলব্ধ | নাম : দীপতি বড়ো স্বামীৰ নাম: ৰবি বসুমতাৰী ঘৰ নং : 44 বয়স : 26 লিঙ্গ : মহিলা |
| 1069 | 1 | XHA0370445 | ফটো উপলব্ধ | নাম : তাইসন বড়ো অন্যান্য: নমল বড়ো ঘৰ নং : 21 বয়স : 38 লিঙ্গ : পুৰুষ |
| 1070 | 1 | XHA0371344 | ফটো উপলব্ধ | নাম : সোন মেধি পিতাৰ নাম: মনেশ্বৰ মেধি ঘৰ নং : 57 বয়স : 19 লিঙ্গ : পুৰুষ |
| 1071 | 1 | XHA0371351 | ফটো উপলব্ধ | নাম : গীতিমা নাৰ্জাৰী ৰামছিয়াৰী স্বামীৰ নাম: পিংকু ৰামছিয়াৰী ঘৰ নং : 119ক বয়স : 23 লিঙ্গ : মহিলা |
| 1072 | 1 | XHA0371369 | ফটো উপলব্ধ | নাম : পিংকি কলিতা পিতাৰ নাম: কন্দৰ্প কলিতা ঘৰ নং : 94 বয়স : 19 লিঙ্গ : মহিলা |
| 1073 | 1 | XHA0371393 | ফটো উপলব্ধ | নাম : অঞ্জু ৰামছিয়াৰী স্বামীৰ নাম: কৰোন ৰামছিয়াৰী ঘৰ নং : 122 বয়স : 20 লিঙ্গ : মহিলা |
| 1074 | 1 | XHA0371427 | ফটো উপলব্ধ | নাম : কৃষ্ণা বড়ো পিতাৰ নাম: সতীশ বড়ো ঘৰ নং : 21 বয়স : 37 লিঙ্গ : মহিলা |
| 1075 | 1 | XHA0372847 | ফটো উপলব্ধ | নাম : নীবৰড ৰামছিয়াৰী পিতাৰ নাম: সতন কুমাৰ ৰামছিয়াৰী ঘৰ নং : 40 বয়স : 25 লিঙ্গ : পুৰুষ |
| 1076 | 1 | XHA0373001 | ফটো উপলব্ধ | নাম : প্ৰনয় দৈমাৰী পিতাৰ নাম: কান্তেশ্বৰ দৈমাৰী ঘৰ নং : 113 বয়স : 30 লিঙ্গ : পুৰুষ |
| 1077 | 1 | XHA0373019 | ফটো উপলব্ধ | নাম : ভাৰতী বসুমতাৰী স্বামীৰ নাম: মতিলাল দৈমাৰী ঘৰ নং : 117 বয়স : 33 লিঙ্গ : মহিলা |
| 1078 | 1 | XHA0373027 | ফটো উপলব্ধ | নাম : অজয় বড়ো পিতাৰ নাম: হৰেন বড়ো ঘৰ নং : 142 বয়স : 47 লিঙ্গ : পুৰুষ |
| 1079 | 1 | XHA0373894 | ফটো উপলব্ধ | নাম : মিথিঙা স্বৰ্গীয়াৰী পিতাৰ নাম: যতীন্দ্ৰ স্বৰ্গীয়াৰী ঘৰ নং : 32 বয়স : 28 লিঙ্গ : পুৰুষ |
| 1080 | 1 | XHA0374157 | ফটো উপলব্ধ | নাম : সোনাই বৰো স্বামীৰ নাম: আতিফ বড়ো ঘৰ নং : 30 বয়স : 21 লিঙ্গ : মহিলা |
| 1081 | 1 | XHA0374165 | ফটো উপলব্ধ | নাম : প্ৰদীপ বড়ো অন্যান্য: বিউটি স্বৰ্গীয়াৰী ঘৰ নং : 326 বয়স : 44 লিঙ্গ : পুৰুষ |

| | | |
|--|---|------------|
| 1082 | 1 | XHA0374181 |
| নাম : লাস্থমা বড়ো মাতৃৰ নাম : বিডিট স্বগীয়াৰী ঘৰ নং : 326 বয়স : 18 লিঙ্গ : পুৰুষ | | |
| ফটো উপলব্ধ | | |

| | | |
|---|---|------------|
| 1083 | 1 | XHA0374660 |
| নাম : লুইস কজৰ অন্যান্য : কাৰমৈলা মুৰ্মু ঘৰ নং : 210 বয়স : 32 লিঙ্গ : পুৰুষ | | |
| ফটো উপলব্ধ | | |

| | | |
|--|---|------------|
| 1084 | 1 | XHA0375584 |
| নাম : ৰবিত বড়ো পিতাৰ নাম : বলেন বড়ো ঘৰ নং : 119 বয়স : 18 লিঙ্গ : পুৰুষ | | |
| ফটো উপলব্ধ | | |

| ভোটাৰৰ সাৰাংশ | | | | | | | |
|---|---------------------------------------|----------------|---|---------------|-------|-----------|------|
| A) ভোটাৰৰ সংখ্যা | | | | | | | |
| | | তালিকাৰ প্ৰকাৰ | তালিকাৰ চিনাক্তকৰণ | ভোটাৰৰ সংখ্যা | | | |
| | | | | পুৰুষ | মহিলা | ৩য় লিঙ্গ | মুঠ |
| I | মূল তালিকা | মূল তালিকা | বিশেষ সংশোধন, 2026 চনৰ পূৰ্বৰ 2025 চনৰ মূল তালিকাৰ লগত থকা সংযোজন সমূহ একত্ৰিতকৰন কৰা তালিকা। | 523 | 528 | 0 | 1051 |
| II | যোগ তালিকা | পৰিপূৰক 1 | বিশেষ সংক্ষিপ্ত সংশোধন, 2026 | 14 | 19 | 0 | 33 |
| III | বিয়োজন তালিকা | পৰিপূৰক 1 | বিশেষ সংক্ষিপ্ত সংশোধন, 2026 | 19 | 33 | 0 | 52 |
| IV | লিংগ ক্ষেত্ৰত পৰিবৰ্তনৰ বাবে পাৰ্থক্য | | | 0 | 0 | 0 | 0 |
| এই সংশোধনৰ পিছত ভোটাৰ তালিকাত ভোটাৰৰ মুঠ সংখ্যা (I+II-III+IV) | | | | 518 | 514 | 0 | 1032 |
| B) শুধৰনীৰ সংখ্যা | | | | | | | |
| তালিকাৰ প্ৰকাৰ | তালিকাৰ চিনাক্তকৰণ | | শুধৰনীৰ সংখ্যা | | | | |
| পৰিপূৰক 1 | বিশেষ সংক্ষিপ্ত সংশোধন, 2026 | | 1 | | | | |

নিৰ্বাচক পঞ্জীয়ন বিষয়াৰ স্বাক্ষৰ

E-মৃত, S-স্থানান্তৰিত/ বাসস্থান পৰিবৰ্তন, R-প্ৰতিলিপি, M-নিখোজ, Q-অযোগ্য