

## ভোটাৰ তালিকা 2026 S03 অসম

বিধানসভা সমষ্টিৰ নম্বৰ, নাম আৰু সংৰক্ষণৰ স্থিতি : 43 - তামুলপুৰ (অনুসূচিত জনজাতি)		খণ্ড নং : 218																			
এই বিধানসভা সমষ্টিত কোন সংসদীয় সমষ্টিৰ অন্তৰ্গত তাৰ নম্বৰ, নাম আৰু সংৰক্ষণ স্থিতি : 4 - দৰং-ওদালগুৰি (সাধাৰণ)																					
1. সংশোধনৰ বিৱৰণ																					
সংশোধনৰ বছৰ	2026	তালিকাৰ চিনাক্তকৰণ																			
ভিত্তি তাৰিখ	01-01-2026	বিশেষ সংশোধন, 2026 চনৰ পূৰ্বৰ 2025 চনৰ মূল তালিকাৰ লগত থকা সংযোজন সমূহ একত্ৰিতকৰণ কৰা তালিকা।																			
সংশোধনৰ প্ৰকাৰ	বিশেষ সংশোধন 2026																				
প্ৰকাশনৰ তাৰিখ	10-02-2026																				
2. খণ্ড আৰু ভোটগ্ৰহন কেন্দ্ৰৰ বিৱৰণ																					
খণ্ডৰ অন্তৰ্গত এলেকা সমূহৰ নম্বৰ আৰু নাম																					
1-থালকুছি	<table border="1" style="width: 100%; border-collapse: collapse;"> <tr> <td style="width: 50%;">মূল চহৰ/গাওঁ</td> <td style="width: 50%;">: থালকুছী</td> </tr> <tr> <td>ৱাৰ্ড নং</td> <td>:</td> </tr> <tr> <td>ডাকঘৰ</td> <td>: নিজ ধমধমা</td> </tr> <tr> <td>পুলিচ থানা</td> <td>: বৰবৰী</td> </tr> <tr> <td>ব্লক</td> <td>: ধমধমা</td> </tr> <tr> <td>ৰাজহ চক্ৰ</td> <td>: ঘগ্ৰাপাৰ</td> </tr> <tr> <td>জিলা</td> <td>: তামুলপুৰ</td> </tr> <tr> <td>পিনকোড</td> <td>: 781349</td> </tr> </table>					মূল চহৰ/গাওঁ	: থালকুছী	ৱাৰ্ড নং	:	ডাকঘৰ	: নিজ ধমধমা	পুলিচ থানা	: বৰবৰী	ব্লক	: ধমধমা	ৰাজহ চক্ৰ	: ঘগ্ৰাপাৰ	জিলা	: তামুলপুৰ	পিনকোড	: 781349
মূল চহৰ/গাওঁ	: থালকুছী																				
ৱাৰ্ড নং	:																				
ডাকঘৰ	: নিজ ধমধমা																				
পুলিচ থানা	: বৰবৰী																				
ব্লক	: ধমধমা																				
ৰাজহ চক্ৰ	: ঘগ্ৰাপাৰ																				
জিলা	: তামুলপুৰ																				
পিনকোড	: 781349																				
3. ভোটগ্ৰহন কেন্দ্ৰৰ বিৱৰণ																					
ভোটগ্ৰহন কেন্দ্ৰৰ নম্বৰ আৰু নাম :	ভোটগ্ৰহন কেন্দ্ৰৰ প্ৰকাৰ (পুৰুষ/মহিলা/সাধাৰণ)		সাধাৰন																		
218 - থালকুছি বাপুজী বিদ্যাপীঠ হাইস্কুল (সোঁ শাখা)	খণ্ডৰ অন্তৰ্গত সহায়ক ভোটগ্ৰহন কেন্দ্ৰৰ সংখ্যা :		0																		
ভোটগ্ৰহন কেন্দ্ৰৰ ঠিকনা :	থালকুছি বাপুজী বিদ্যাপীঠ হাইস্কুল, কোথালী নং ১, থালকুছি																				
4. ভোটাৰৰ সংখ্যা																					
আৰম্ভনি ক্ৰমিক নং	শেষ ক্ৰমিক নং	মুঠ ভোটাৰ																			
		পুৰুষ	মহিলা	৩য় লিঙ্গ	মুঠ																
1	1015	522	480	0	1002																

নিৰ্বাচক পঞ্জীয়ন বিষয়াৰ স্বাক্ষৰ

Nazri Naksha



Google Map View



Polling Station Building Front View



ভোটগ্ৰহন কেন্দ্ৰৰ সন্মুখৰ দৃশ্য



Cad View

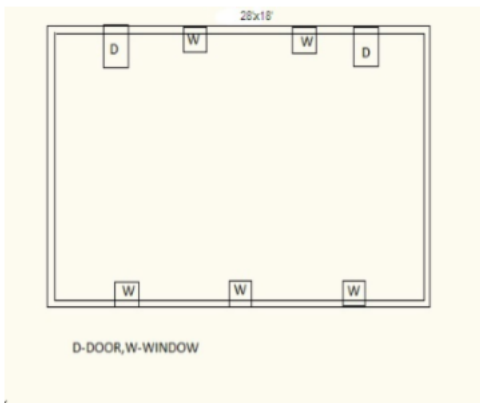

Key MAP View

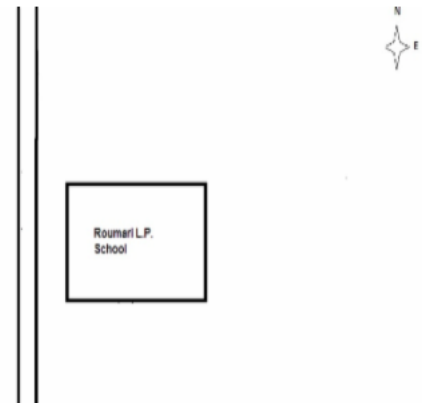

1 নাম : বিকি বড়ো পিতাৰ নাম: অৰবিন্দ বড়ো ঘৰ নং : 000 বয়স : 20 লিঙ্গ : পুৰুষ	XHA0019166 ফটো উপলব্ধ	2 নাম : দিপুল বড়ো পিতাৰ নাম: বাৰ্বু বড়ো ঘৰ নং : 1 বয়স : 37 লিঙ্গ : পুৰুষ	LQW1915179 ফটো উপলব্ধ	3 নাম : নিৰু বড়ো পিতাৰ নাম: দিপুল বড়ো ঘৰ নং : 1 বয়স : 37 লিঙ্গ : মহিলা	LQW0142166 ফটো উপলব্ধ
4 নাম : অনিল কলিতা পিতাৰ নাম: বৈকুণ্ঠ কলিতা ঘৰ নং : 01 বয়স : 32 লিঙ্গ : পুৰুষ	XHA0104125 ফটো উপলব্ধ	5 নাম : শংকৰ বড়ো পিতাৰ নাম: উত্তম বড়ো ঘৰ নং : 1 বয়স : 31 লিঙ্গ : পুৰুষ	LQW0364356 ফটো উপলব্ধ	6 নাম : গঙ্গা বড়ো পিতাৰ নাম: বাৰ্বু বড়ো ঘৰ নং : 1 বয়স : 26 লিঙ্গ : পুৰুষ	LQW1162684 ফটো উপলব্ধ
7 নাম : প্ৰমিলা হিল নাৰ্জাৰি স্বামীৰ নাম: অনচুমা বড়ো ঘৰ নং : 1 বয়স : 22 লিঙ্গ : মহিলা	LQW1984400 ফটো উপলব্ধ	8 নাম : সুৰেণ বড়ো পিতাৰ নাম: মনচুপ ঘৰ নং : 9 বয়স : 58 লিঙ্গ : পুৰুষ	LQW4134581 ফটো উপলব্ধ	9 নাম : অনিমা বড়ো স্বামীৰ নাম: সুৰেণ ঘৰ নং : 9 বয়স : 48 লিঙ্গ : মহিলা	LQW4134592 ফটো উপলব্ধ
10 নাম : অক্ষমা বড়ো পিতাৰ নাম: সুৰেন বড়ো ঘৰ নং : 9 বয়স : 34 লিঙ্গ : পুৰুষ	LQW1915180 ফটো উপলব্ধ	11 নাম : কলেশ্বৰ বড়ো পিতাৰ নাম: সুৰেন বড়ো ঘৰ নং : 9 বয়স : 31 লিঙ্গ : পুৰুষ	LQW1915191 ফটো উপলব্ধ	12 নাম : আলাইশ্ৰী বড়ো স্বামীৰ নাম: অনচুমা ঘৰ নং : 3 বয়স : 30 লিঙ্গ : মহিলা	LQW0072975 ফটো উপলব্ধ
13 নাম : নিতু বড়ো পিতাৰ নাম: সুৰেন বড়ো ঘৰ নং : 03 বয়স : 25 লিঙ্গ : পুৰুষ	XHA0049049 ফটো উপলব্ধ	14 নাম : কৃষ্ণ ব্ৰহ্ম স্বামীৰ নাম: নিতু বড়ো ঘৰ নং : 03 বয়স : 23 লিঙ্গ : মহিলা	XHA0052985 ফটো উপলব্ধ	15 নাম : জয়ন্ত বড়ো পিতাৰ নাম: সুৰেন বড়ো ঘৰ নং : 3 বয়স : 22 লিঙ্গ : পুৰুষ	XHA0155341 ফটো উপলব্ধ
16 নাম : ধনেশ্বৰ ব্ৰহ্ম পিতাৰ নাম: হৰেন্দ্ৰ ব্ৰহ্ম ঘৰ নং : 6 বয়স : 60 লিঙ্গ : পুৰুষ	LQW4134605 ফটো উপলব্ধ	17 নাম : কামিনী বড়ো স্বামীৰ নাম: ধনেশ্বৰ ঘৰ নং : 6 বয়স : 59 লিঙ্গ : মহিলা	LQW4134616 ফটো উপলব্ধ	18 নাম : মানিক বড়ো পিতাৰ নাম: লংকেশ্বৰ ঘৰ নং : 6 বয়স : 39 লিঙ্গ : পুৰুষ	LQW4134627 ফটো উপলব্ধ
19 নাম : বিন্দিচাৰ ব্ৰহ্ম পিতাৰ নাম: ধনেশ্বৰ ব্ৰহ্ম ঘৰ নং : 6 বয়স : 39 লিঙ্গ : পুৰুষ	LQW4142614 ফটো উপলব্ধ	20 নাম : বিনা বড়ো স্বামীৰ নাম: মানিক বড়ো ঘৰ নং : 6 বয়স : 34 লিঙ্গ : মহিলা	LQW1915204 ফটো উপলব্ধ	21 নাম : আলাইশ্ৰী ব্ৰহ্ম পিতাৰ নাম: বিন্দিচাৰ ব্ৰহ্ম ঘৰ নং : 6 বয়স : 32 লিঙ্গ : মহিলা	LQW4143219 ফটো উপলব্ধ
22 নাম : মেনকা গয়াৰী স্বামীৰ নাম: ববেন বামছিয়াৰী ঘৰ নং : 0৮ বয়স : 35 লিঙ্গ : মহিলা	CFM2135593 ফটো উপলব্ধ	23 নাম : ভেক্ৰা বড়ো পিতাৰ নাম: বিনন ঘৰ নং : ৯ বয়স : 68 লিঙ্গ : পুৰুষ	LQW4134638 ফটো উপলব্ধ	24 নাম : লক্ষী কান্ত ব্ৰহ্ম পিতাৰ নাম: ভেক্ৰা বড়ো ঘৰ নং : ৯ বয়স : 43 লিঙ্গ : পুৰুষ	LQW4134650 ফটো উপলব্ধ
25 নাম : বিবাৰী ব্ৰহ্ম স্বামীৰ নাম: লক্ষী কান্ত ব্ৰহ্ম ঘৰ নং : ৯ বয়স : 38 লিঙ্গ : মহিলা	LQW4134661 ফটো উপলব্ধ	26 নাম : বঞ্জীত ব্ৰহ্ম পিতাৰ নাম: ভেক্ৰা ব্ৰহ্ম ঘৰ নং : ৯ বয়স : 36 লিঙ্গ : পুৰুষ	LQW4134672 ফটো উপলব্ধ	27 নাম : বীতা ব্ৰহ্ম স্বামীৰ নাম: বঞ্জীত ঘৰ নং : ৯ বয়স : 33 লিঙ্গ : মহিলা	LQW4142625 ফটো উপলব্ধ
28 নাম : অজয় ব্ৰহ্ম পিতাৰ নাম: লক্ষী কান্ত ব্ৰহ্ম ঘৰ নং : ০৯ বয়স : 26 লিঙ্গ : পুৰুষ	LQW0399121 ফটো উপলব্ধ	29 নাম : গণেশ ব্ৰহ্ম পিতাৰ নাম: লক্ষী কান্ত ব্ৰহ্ম ঘৰ নং : 09 বয়স : 21 লিঙ্গ : পুৰুষ	LQW1981364 ফটো উপলব্ধ	30 নাম : ভবেন ব্ৰহ্ম পিতাৰ নাম: ভূনন ব্ৰহ্ম ঘৰ নং : 1০ বয়স : 54 লিঙ্গ : পুৰুষ	LQW4134683 ফটো উপলব্ধ

31 নাম : ৰেণু ব্ৰহ্ম স্বামীৰ নাম: ভবেন ব্ৰহ্ম ঘৰ নং : ১০ বয়স : 48 লিঙ্গ : মহিলা	LQW4134694 ফটো উপলব্ধ	32 নাম : চবিন ব্ৰহ্ম পিতাৰ নাম: ভবেন ব্ৰহ্ম ঘৰ নং : ১০ বয়স : 35 লিঙ্গ : পুৰুষ	LQW0142489 ফটো উপলব্ধ	33 নাম : চুডেম ব্ৰহ্ম স্বামীৰ নাম: চবিন ব্ৰহ্ম ঘৰ নং : ১০ বয়স : 32 লিঙ্গ : মহিলা	LQW0142539 ফটো উপলব্ধ
34 নাম : লোশোান ব্ৰহ্ম পিতাৰ নাম: ভবেন ব্ৰহ্ম ঘৰ নং : ১০ বয়স : 26 লিঙ্গ : পুৰুষ	LQW0413401 ফটো উপলব্ধ	35 নাম : বিজয় ব্ৰহ্ম পিতাৰ নাম: হৰেণ ঘৰ নং : ১৩ বয়স : 68 লিঙ্গ : পুৰুষ	LQW4134730 ফটো উপলব্ধ	36 নাম : হাইলু ব্ৰহ্ম স্বামীৰ নাম: বিজয় ঘৰ নং : ১৩ বয়স : 67 লিঙ্গ : মহিলা	LQW4134741 ফটো উপলব্ধ
37 নাম : কেশব ব্ৰহ্ম পিতাৰ নাম: বিজয় ঘৰ নং : ১৩ বয়স : 43 লিঙ্গ : পুৰুষ	LQW4134752 ফটো উপলব্ধ	38 নাম : ৰতেন্দ্ৰ ব্ৰহ্ম পিতাৰ নাম: বিজয় ব্ৰহ্ম ঘৰ নং : ১৩ বয়স : 38 লিঙ্গ : পুৰুষ	LQW4134774 ফটো উপলব্ধ	39 নাম : ৰতন ব্ৰহ্ম পিতাৰ নাম: বিজয় ব্ৰহ্ম ঘৰ নং : ১৩ বয়স : 36 লিঙ্গ : পুৰুষ	LQW4134785 ফটো উপলব্ধ
40 নাম : অঞ্জনা ব্ৰহ্ম স্বামীৰ নাম: ৰতেন্দ্ৰ ব্ৰহ্ম ঘৰ নং : ১৩ বয়স : 35 লিঙ্গ : মহিলা	LQW4142647 ফটো উপলব্ধ	41 নাম : ৰহিত ব্ৰহ্ম পিতাৰ নাম: বিজয় ব্ৰহ্ম ঘৰ নং : ১৩ বয়স : 33 লিঙ্গ : পুৰুষ	LQW4142636 ফটো উপলব্ধ	42 নাম : অনচুমৈ ব্ৰহ্ম স্বামীৰ নাম: ৰহিত ব্ৰহ্ম ঘৰ নং : 13 বয়স : 29 লিঙ্গ : মহিলা	XHA0115923 ফটো উপলব্ধ
43 নাম : মনিকা ব্ৰহ্ম পিতাৰ নাম: বিজয় ব্ৰহ্ম ঘৰ নং : ১৩ বয়স : 26 লিঙ্গ : মহিলা	LQW0268763 ফটো উপলব্ধ	44 নাম : সৌমদন ব্ৰহ্ম পিতাৰ নাম: বিজয় ব্ৰহ্ম ঘৰ নং : 13 বয়স : 26 লিঙ্গ : পুৰুষ	LQW0486001 ফটো উপলব্ধ	45 নাম : দিগেন ব্ৰহ্ম পিতাৰ নাম: কেশব ব্ৰহ্ম ঘৰ নং : 13 বয়স : 21 লিঙ্গ : পুৰুষ	XHA0070938 ফটো উপলব্ধ
46 নাম : কমল ব্ৰহ্ম পিতাৰ নাম: শান্তিয়া ঘৰ নং : ১৪ বয়স : 63 লিঙ্গ : পুৰুষ	LQW4134796 ফটো উপলব্ধ	47 নাম : থানায়শ্ৰী ব্ৰহ্ম স্বামীৰ নাম: কমল ঘৰ নং : ১৪ বয়স : 58 লিঙ্গ : মহিলা	LQW4134809 ফটো উপলব্ধ	48 নাম : দীপক ব্ৰহ্ম পিতাৰ নাম: কমল ঘৰ নং : ১৪ বয়স : 40 লিঙ্গ : পুৰুষ	LQW4134810 ফটো উপলব্ধ
49 নাম : হাইনাসী ব্ৰহ্ম স্বামীৰ নাম: দীপক ব্ৰহ্ম ঘৰ নং : ১৪ বয়স : 37 লিঙ্গ : মহিলা	LQW4142589 ফটো উপলব্ধ	50 নাম : ৰিপক ব্ৰহ্ম পিতাৰ নাম: কমল ঘৰ নং : ১৪ বয়স : 36 লিঙ্গ : পুৰুষ	LQW4134821 ফটো উপলব্ধ	51 নাম : মুনিন্দ্ৰ বড়ো পিতাৰ নাম: দেওবাৰ ঘৰ নং : ১৫ বয়স : 78 লিঙ্গ : পুৰুষ	LQW4134832 ফটো উপলব্ধ
52 নাম : হৰেশ্বৰী বড়ো স্বামীৰ নাম: মুনিন্দ্ৰ ঘৰ নং : ১৫ বয়স : 73 লিঙ্গ : মহিলা	LQW4134854 ফটো উপলব্ধ	53 নাম : ভদ্রেশ্বৰ বড়ো পিতাৰ নাম: মুনিন্দ্ৰ ঘৰ নং : ১৫ বয়স : 44 লিঙ্গ : পুৰুষ	LQW4134865 ফটো উপলব্ধ	54 নাম : কমল বড়ো পিতাৰ নাম: মুনিন্দ্ৰ ঘৰ নং : ১৫ বয়স : 40 লিঙ্গ : পুৰুষ	LQW4134876 ফটো উপলব্ধ
55 নাম : বিপিন বড়ো পিতাৰ নাম: মুনিন্দ্ৰ ঘৰ নং : ১৫ বয়স : 38 লিঙ্গ : পুৰুষ	LQW4134887 ফটো উপলব্ধ	56 নাম : মহীমা বড়ো স্বামীৰ নাম: ভদ্রেশ্বৰ বড়ো ঘৰ নং : 15 বয়স : 35 লিঙ্গ : মহিলা	LQW0486134 ফটো উপলব্ধ	57 নাম : মাকনি বড়ো স্বামীৰ নাম: কমল ঘৰ নং : 15 বয়স : 32 লিঙ্গ : মহিলা	LQW0023937 ফটো উপলব্ধ
58 নাম : শ্ৰী দিপলু পিতাৰ নাম: মুনিন্দ্ৰ ঘৰ নং : 15 বয়স : 30 লিঙ্গ : পুৰুষ	LQW0024067 ফটো উপলব্ধ	59 নাম : ধনশ্ৰী নাৰ্জাবী স্বামীৰ নাম: বিপিন বড়ো ঘৰ নং : 15 বয়স : 26 লিঙ্গ : মহিলা	LQW2014090 ফটো উপলব্ধ	60 নাম : চক্ৰধৰ বড়ো পিতাৰ নাম: ৰূপনাথ ঘৰ নং : ১৬ বয়স : 44 লিঙ্গ : পুৰুষ	LQW4134934 ফটো উপলব্ধ

61 নাম : অনিতা বড়ো স্বামীৰ নাম: চক্ৰধৰ বড়ো ঘৰ নং : ১৬ বয়স : 42 লিঙ্গ : মহিলা	LQW4134945 ফটো উপলব্ধ	62 নাম : বুপন বড়ো পিতাৰ নাম: সুক্ৰধৰ বড়ো ঘৰ নং : ১৬ বয়স : 26 লিঙ্গ : পুৰুষ	LQW0401695 ফটো উপলব্ধ	63 নাম : সুমন বড়ো মাতৃৰ নাম: অনিতা বড়ো ঘৰ নং : 16 বয়স : 21 লিঙ্গ : পুৰুষ	LQW1997691 ফটো উপলব্ধ
64 নাম : মনিকা বড়ো স্বামীৰ নাম: বুপন বড়ো ঘৰ নং : 16 বয়স : 20 লিঙ্গ : মহিলা	XHA0124222 ফটো উপলব্ধ	65 নাম : অনিল ব্ৰহ্ম পিতাৰ নাম: বৰ্জনী ঘৰ নং : ১৯ বয়স : 46 লিঙ্গ : পুৰুষ	LQW4134967 ফটো উপলব্ধ	66 নাম : কনক ব্ৰহ্ম পিতাৰ নাম: বৰ্জনী ব্ৰহ্ম ঘৰ নং : ১৯ বয়স : 42 লিঙ্গ : পুৰুষ	LQW0404087 ফটো উপলব্ধ
67 নাম : অতুল ব্ৰহ্ম পিতাৰ নাম: বৰ্জনী ঘৰ নং : ১৯ বয়স : 36 লিঙ্গ : পুৰুষ	LQW4134990 ফটো উপলব্ধ	68 নাম : অনিমা ব্ৰহ্ম স্বামীৰ নাম: অতুল ব্ৰহ্ম ঘৰ নং : ১৯ বয়স : 34 লিঙ্গ : মহিলা	LQW4142658 ফটো উপলব্ধ	69 নাম : বেলি বড়ো পিতাৰ নাম: মেবগা ঘৰ নং : ২১ বয়স : 68 লিঙ্গ : মহিলা	LQW4135028 ফটো উপলব্ধ
70 নাম : অজিত চন্দ্ৰ বড়ো পিতাৰ নাম: ৰামেশ্বৰ বড়ো ঘৰ নং : ২১ বয়স : 49 লিঙ্গ : পুৰুষ	LQW4135039 ফটো উপলব্ধ	71 নাম : কনিকা দেউৰী স্বামীৰ নাম: অজিত চন্দ্ৰ বড়ো ঘৰ নং : ২১ বয়স : 48 লিঙ্গ : মহিলা	LQW4135040 ফটো উপলব্ধ	72 নাম : কবিতা বড়ো স্বামীৰ নাম: ৰাজেন বড়ো ঘৰ নং : ২৩ বয়স : 49 লিঙ্গ : মহিলা	LQW4135062 ফটো উপলব্ধ
73 নাম : ৰাজেন বড়ো পিতাৰ নাম: থানু ঘৰ নং : ২৩ বয়স : 46 লিঙ্গ : পুৰুষ	LQW4135051 ফটো উপলব্ধ	74 নাম : ভাৰতী দৈমাৰী স্বামীৰ নাম: তিতান দৈমাৰী ঘৰ নং : 23 বয়স : 39 লিঙ্গ : মহিলা	LQW0533422 ফটো উপলব্ধ	75 নাম : টিটন দৈমাৰী পিতাৰ নাম: ডম্বৰু দৈমাৰী ঘৰ নং : ২৩ বয়স : 37 লিঙ্গ : পুৰুষ	LQW0412825 ফটো উপলব্ধ
76 নাম : অনীল বড়ো পিতাৰ নাম: ৰাজেন বড়ো ঘৰ নং : 23 বয়স : 23 লিঙ্গ : পুৰুষ	LQW1981349 ফটো উপলব্ধ	77 নাম : ইশৱানি বড়ো পিতাৰ নাম: ৰাজেন বড়ো ঘৰ নং : 23 বয়স : 22 লিঙ্গ : মহিলা	LQW1981331 ফটো উপলব্ধ	78 নাম : চন্দ্ৰকান্ত ৰাভা পিতাৰ নাম: কায়াৰাম ঘৰ নং : ২৪ বয়স : 58 লিঙ্গ : পুৰুষ	LQW4135108 ফটো উপলব্ধ
79 নাম : ৰশিা ৰাভা স্বামীৰ নাম: চন্দ্ৰকান্ত ঘৰ নং : ২৪ বয়স : 53 লিঙ্গ : মহিলা	LQW4135119 ফটো উপলব্ধ	80 নাম : ৰবিন ৰাভা পিতাৰ নাম: চন্দ্ৰকান্ত ঘৰ নং : ২৪ বয়স : 38 লিঙ্গ : পুৰুষ	LQW4135120 ফটো উপলব্ধ	81 নাম : তপন ৰাভা পিতাৰ নাম: চন্দ্ৰকান্ত ৰাভা ঘৰ নং : ২৪ বয়স : 36 লিঙ্গ : পুৰুষ	LQW4142669 ফটো উপলব্ধ
82 নাম : লৱন ৰাভা পিতাৰ নাম: চন্দ্ৰ কান্ত ৰাভা ঘৰ নং : ২৪ বয়স : 32 লিঙ্গ : পুৰুষ	LQW0126730 ফটো উপলব্ধ	83 নাম : জমী ৰাভা স্বামীৰ নাম: ৰবিন ৰাভা ঘৰ নং : ২৪ বয়স : 32 লিঙ্গ : মহিলা	LQW0126565 ফটো উপলব্ধ	84 নাম : লোহিত দাস পিতাৰ নাম: হৰিন্দ্ৰ ৰাভা ঘৰ নং : ২৫ বয়স : 48 লিঙ্গ : পুৰুষ	LQW4135142 ফটো উপলব্ধ
85 নাম : ললিতা দাস স্বামীৰ নাম: লোহিত ঘৰ নং : ২৫ বয়স : 46 লিঙ্গ : মহিলা	LQW4135153 ফটো উপলব্ধ	86 নাম : বানেশ্বৰ দাস পিতাৰ নাম: হৰিন্দ্ৰ দাস ঘৰ নং : ২৫ বয়স : 43 লিঙ্গ : পুৰুষ	LQW4135164 ফটো উপলব্ধ	87 নাম : স্বপ্না দাস স্বামীৰ নাম: বানেশ্বৰ দাস ঘৰ নং : ২৫ বয়স : 38 লিঙ্গ : মহিলা	LQW4135175 ফটো উপলব্ধ
88 নাম : ৰিতু শৰণীয়া পিতাৰ নাম: লোহিত শৰণীয়া ঘৰ নং : ২৫ বয়স : 30 লিঙ্গ : পুৰুষ	LQW0126045 ফটো উপলব্ধ	89 নাম : দুৰ্গা শৰণীয়া পিতাৰ নাম: বাৰেন শৰণীয়া ঘৰ নং : 25 বয়স : 25 লিঙ্গ : পুৰুষ	XHA0112888 ফটো উপলব্ধ	90 নাম : অনামিকা শৰণীয়া স্বামীৰ নাম: ৰিতু শৰণীয়া ঘৰ নং : ২৫ বয়স : 24 লিঙ্গ : মহিলা	LQW0478529 ফটো উপলব্ধ

91 নাম : মৌচুমি পেগু স্বামীৰ নাম : দুৰ্গা শৰণীয়া ঘৰ নং : 25 বয়স : 24 লিঙ্গ : মহিলা	XHA0115642 ফটো উপলব্ধ	92 নাম : মিন দাস স্বামীৰ নাম : বিৰেন দাস ঘৰ নং : 25 বয়স : 43 লিঙ্গ : মহিলা	LQW4135197 ফটো উপলব্ধ	93 নাম : ববিন দাস পিতাৰ নাম : শোভাৰাম ঘৰ নং : 26 বয়স : 53 লিঙ্গ : পুৰুষ	LQW4135200 ফটো উপলব্ধ
94 নাম : ভানুমতী দাস স্বামীৰ নাম : ববিন ঘৰ নং : 26 বয়স : 48 লিঙ্গ : মহিলা	LQW4135211 ফটো উপলব্ধ	95 নাম : ইন্দিৰা শৰণীয়া পিতাৰ নাম : ববিন শৰণীয়া ঘৰ নং : 26 বয়স : 30 লিঙ্গ : মহিলা	LQW0126524 ফটো উপলব্ধ	96 নাম : গজেন শৰণীয়া পিতাৰ নাম : ববিন শৰণীয়া ঘৰ নং : 26 বয়স : 28 লিঙ্গ : পুৰুষ	LQW0126284 ফটো উপলব্ধ
97 নাম : বীনা দাস স্বামীৰ নাম : চন্দ্ৰকান্ত ঘৰ নং : 29 বয়স : 36 লিঙ্গ : মহিলা	LQW4135244 ফটো উপলব্ধ	98 নাম : ফনিধৰ দাস পিতাৰ নাম : চন্দ্ৰকান্ত দাস ঘৰ নং : 29 বয়স : 34 লিঙ্গ : পুৰুষ	LQW4142670 ফটো উপলব্ধ	99 নাম : মীৰা শৰণীয়া পিতাৰ নাম : চন্দ্ৰ কান্ত শৰণীয়া ঘৰ নং : 29 বয়স : 29 লিঙ্গ : মহিলা	LQW0114405 ফটো উপলব্ধ
100 নাম : সুনিতা দাস স্বামীৰ নাম : ফণীধৰ শৰণীয়া ঘৰ নং : 29 বয়স : 27 লিঙ্গ : মহিলা	LQW0405001 ফটো উপলব্ধ	101 নাম : সতীশ দাস পিতাৰ নাম : বৈকুণ্ঠ ঘৰ নং : 28 বয়স : 43 লিঙ্গ : পুৰুষ	LQW4135277 ফটো উপলব্ধ	102 নাম : কবিতা দাস স্বামীৰ নাম : সতীশ ঘৰ নং : 28 বয়স : 38 লিঙ্গ : মহিলা	LQW4135288 ফটো উপলব্ধ
103 নাম : মন্ট দাস পিতাৰ নাম : সতিষ দাস ঘৰ নং : 28 বয়স : 29 লিঙ্গ : পুৰুষ	LQW0185777 ফটো উপলব্ধ	104 নাম : দিবাকৰ শৰণীয়া পিতাৰ নাম : সতীশ শৰণীয়া ঘৰ নং : 28 বয়স : 29 লিঙ্গ : পুৰুষ	LQW0185785 ফটো উপলব্ধ	105 নাম : পাপমনি শৰণীয়া মাতৃৰ নাম : কবিতা দাস ঘৰ নং : 28 বয়স : 21 লিঙ্গ : মহিলা	XHA0010231 ফটো উপলব্ধ
106 নাম : সৰলা ৰাজবংশী পিতাৰ নাম : নবীন ঘৰ নং : 30 বয়স : 63 লিঙ্গ : মহিলা	LQW4135335 ফটো উপলব্ধ	107 নাম : যোগেন ৰাজবংশী পিতাৰ নাম : নবীন ঘৰ নং : 30 বয়স : 58 লিঙ্গ : পুৰুষ	LQW4135346 ফটো উপলব্ধ	108 নাম : সুৰেণ ৰাজবংশী অন্যান্য : নবীন ঘৰ নং : 30 বয়স : 56 লিঙ্গ : পুৰুষ	LQW4135368 ফটো উপলব্ধ
109 নাম : শৰত ৰাজবংশী পিতাৰ নাম : নবীন ঘৰ নং : 30 বয়স : 54 লিঙ্গ : পুৰুষ	LQW4135379 ফটো উপলব্ধ	110 নাম : ৰাঙিলী ৰাজবংশী স্বামীৰ নাম : যোগেন ঘৰ নং : 30 বয়স : 53 লিঙ্গ : মহিলা	LQW4135357 ফটো উপলব্ধ	111 নাম : হৰিচৰণ ৰাজবংশী পিতাৰ নাম : নবীন ঘৰ নং : 30 বয়স : 51 লিঙ্গ : পুৰুষ	LQW4135391 ফটো উপলব্ধ
112 নাম : দীপকা ৰাজবংশী স্বামীৰ নাম : শৰত ৰাজবংশী ঘৰ নং : 30 বয়স : 48 লিঙ্গ : মহিলা	LQW4135380 ফটো উপলব্ধ	113 নাম : দিপালী ৰাজবংশী স্বামীৰ নাম : হৰিচৰণ ৰাজবংশী ঘৰ নং : 30 বয়স : 47 লিঙ্গ : মহিলা	LQW4142692 ফটো উপলব্ধ	114 নাম : ভবেশ ৰাজবংশী পিতাৰ নাম : যোগেন ৰাজবংশী ঘৰ নং : 30 বয়স : 36 লিঙ্গ : পুৰুষ	LQW4142681 ফটো উপলব্ধ
115 নাম : কমল ৰাজবংশী মাতৃৰ নাম : ৰাঙিলী ৰাজবংশী ঘৰ নং : 30 বয়স : 22 লিঙ্গ : পুৰুষ	LQW2012599 ফটো উপলব্ধ	116 নাম : গকুল ৰাজবংশী পিতাৰ নাম : শৰত ৰাজবংশী ঘৰ নং : 30 বয়স : 21 লিঙ্গ : পুৰুষ	XHA0029322 ফটো উপলব্ধ	117 নাম : অৰবিন্দ ৰাজবংশী পিতাৰ নাম : মহেশ্বৰ ঘৰ নং : 31 বয়স : 48 লিঙ্গ : পুৰুষ	LQW4135404 ফটো উপলব্ধ
118 নাম : গনেশ ৰাজবংশী পিতাৰ নাম : মহেশ্বৰ ঘৰ নং : 31 বয়স : 53 লিঙ্গ : পুৰুষ	LQW4135415 ফটো উপলব্ধ	119 নাম : অনিমা ৰাজবংশী স্বামীৰ নাম : গনেশ ঘৰ নং : 31 বয়স : 43 লিঙ্গ : মহিলা	LQW4135426 ফটো উপলব্ধ	120 নাম : সুমিত্ৰা ৰাজবংশী স্বামীৰ নাম : মদন ঘৰ নং : 32 বয়স : 63 লিঙ্গ : মহিলা	LQW4135448 ফটো উপলব্ধ

121 নাম : জীতেন ৰাজবংশী পিতাৰ নাম: মদন ঘৰ নং : ৩২ বয়স : 46 লিঙ্গ : পুৰুষ	LQW4135460 ফটো উপলব্ধ	122 নাম : মৰমী ৰাজবংশী স্বামীৰ নাম: জীতেন ৰাজবংশী ঘৰ নং : ৩২ বয়স : 35 লিঙ্গ : মহিলা	LQW0115501 ফটো উপলব্ধ	123 নাম : ভবানী দেবী স্বামীৰ নাম: নৰেশ্বৰ ঘৰ নং : ৩৫ বয়স : 78 লিঙ্গ : মহিলা	LQW4135493 ফটো উপলব্ধ
124 নাম : ভবেন শৰ্মা পিতাৰ নাম: নৰেশ্বৰ ঘৰ নং : ৩৫ বয়স : 58 লিঙ্গ : পুৰুষ	LQW4135506 ফটো উপলব্ধ	125 নাম : ৰঞ্জ দেবী স্বামীৰ নাম: ভবেন শৰ্মা ঘৰ নং : ৩৫ বয়স : 55 লিঙ্গ : মহিলা	LQW4135517 ফটো উপলব্ধ	126 নাম : দীপজ্যোতি শৰ্মা পিতাৰ নাম: ভবেন শৰ্মা ঘৰ নং : ৩৫ বয়স : 30 লিঙ্গ : পুৰুষ	LQW0376608 ফটো উপলব্ধ
127 নাম : সাবিত্ৰী দেৱী স্বামীৰ নাম: দীপ জ্যোতি শৰ্মা ঘৰ নং : ৩৫ বয়স : 27 লিঙ্গ : মহিলা	LQW0305516 ফটো উপলব্ধ	128 নাম : চন্দন শৰ্মা পিতাৰ নাম: ভবেন শৰ্মা ঘৰ নং : 35 বয়স : 21 লিঙ্গ : পুৰুষ	LQW1994466 ফটো উপলব্ধ	129 নাম : অজিত কুমাৰ শৰ্মা পিতাৰ নাম: নৰেশ্বৰ ঘৰ নং : ৩৫ বয়স : 64 লিঙ্গ : পুৰুষ	LQW4135528 ফটো উপলব্ধ
130 নাম : বৰ্ণালী শৰ্মা স্বামীৰ নাম: অজীত কুমাৰ শৰ্মা ঘৰ নং : ৩৫ বয়স : 52 লিঙ্গ : মহিলা	LQW4142705 ফটো উপলব্ধ	131 নাম : বিবেক দাস পিতাৰ নাম: বালিৰাম ঘৰ নং : ৩৭ বয়স : 36 লিঙ্গ : মহিলা	LQW4135540 ফটো উপলব্ধ	132 নাম : অনিতা দাস স্বামীৰ নাম: বিবেক দাস ঘৰ নং : ৩৭ বয়স : 34 লিঙ্গ : মহিলা	LQW4142716 ফটো উপলব্ধ
133 নাম : চন্দ্ৰ দাস পিতাৰ নাম: বালি ৰাম দাস ঘৰ নং : ৩৭ বয়স : 34 লিঙ্গ : পুৰুষ	LQW0126391 ফটো উপলব্ধ	134 নাম : মাদেবালা দাস স্বামীৰ নাম: জন্তীৰাম ঘৰ নং : ৩৮ বয়স : 80 লিঙ্গ : মহিলা	LQW4135551 ফটো উপলব্ধ	135 নাম : ধীৰেণ দাস পিতাৰ নাম: জন্তীৰাম ঘৰ নং : ৩৮ বয়স : 58 লিঙ্গ : পুৰুষ	LQW4135562 ফটো উপলব্ধ
136 নাম : দেবেন দাস পিতাৰ নাম: জন্তীৰাম ঘৰ নং : ৩৮ বয়স : 54 লিঙ্গ : পুৰুষ	LQW4135584 ফটো উপলব্ধ	137 নাম : ৰঙিলা দাস স্বামীৰ নাম: ধীৰেণ ঘৰ নং : ৩৮ বয়স : 53 লিঙ্গ : মহিলা	LQW4135573 ফটো উপলব্ধ	138 নাম : নীলিমা দাস স্বামীৰ নাম: দেবেন দাস ঘৰ নং : ৩৮ বয়স : 48 লিঙ্গ : মহিলা	LQW4135595 ফটো উপলব্ধ
139 নাম : বিষ্ণুৰাম দাস পিতাৰ নাম: জন্তীৰাম দাস ঘৰ নং : ৩৮ বয়স : 46 লিঙ্গ : পুৰুষ	LQW1915215 ফটো উপলব্ধ	140 নাম : প্ৰহ্লাদ দাস পিতাৰ নাম: জন্তীৰাম দাস ঘৰ নং : ৩৮ বয়স : 43 লিঙ্গ : পুৰুষ	LQW4135653 ফটো উপলব্ধ	141 নাম : মনিকা দাস স্বামীৰ নাম: প্ৰহ্লাদ দাস ঘৰ নং : ৩৮ বয়স : 42 লিঙ্গ : মহিলা	LQW1915226 ফটো উপলব্ধ
142 নাম : চন্দনা দাস স্বামীৰ নাম: বিষ্ণুৰাম দাস ঘৰ নং : ৩৮ বয়স : 38 লিঙ্গ : মহিলা	LQW1915453 ফটো উপলব্ধ	143 নাম : ৰাজীৱ দাস পিতাৰ নাম: ধীৰেণ ঘৰ নং : ৩৮ বয়স : 36 লিঙ্গ : পুৰুষ	LQW4135664 ফটো উপলব্ধ	144 নাম : অৰ্পনা দাস পিতাৰ নাম: সতীশ দাস ঘৰ নং : 38 বয়স : 36 লিঙ্গ : মহিলা	LQW4135993 ফটো উপলব্ধ
145 নাম : অশ্বিনী দাস পিতাৰ নাম: ধীৰেণ দাস ঘৰ নং : ৩৮ বয়স : 35 লিঙ্গ : পুৰুষ	LQW0125575 ফটো উপলব্ধ	146 নাম : দত্তৰাম ৰাজবংশী পিতাৰ নাম: গৌহীন ঘৰ নং : ৩৯ বয়স : 63 লিঙ্গ : পুৰুষ	LQW4135675 ফটো উপলব্ধ	147 নাম : নিৰোদা ৰাজবংশী স্বামীৰ নাম: দত্তৰাম ঘৰ নং : ৩৯ বয়স : 53 লিঙ্গ : মহিলা	LQW4135686 ফটো উপলব্ধ
148 নাম : অৰূপ ৰাজবংশী পিতাৰ নাম: দত্তৰাম ঘৰ নং : ৩৯ বয়স : 36 লিঙ্গ : পুৰুষ	LQW4135697 ফটো উপলব্ধ	149 নাম : বৰ্ণালী দেবী ৰাজবংশী স্বামীৰ নাম: অৰূপ ৰাজবংশী ঘৰ নং : ৩৯ বয়স : 36 লিঙ্গ : মহিলা	LQW0115170 ফটো উপলব্ধ	150 নাম : ৰতন ৰাজবংশী পিতাৰ নাম: দত্ত ৰাম ৰাজবংশী ঘৰ নং : ৩৯ বয়স : 29 লিঙ্গ : পুৰুষ	LQW0125450 ফটো উপলব্ধ

151 নাম : পোনজিতা ৰাজবংশী স্বামীৰ নাম : ৰতন ৰাজবংশী ঘৰ নং : 39 বয়স : 28 লিঙ্গ : মহিলা	LQW1157148 ফটো উপলব্ধ	152 নাম : কালেন্দ্ৰ ৰাজবংশী পিতাৰ নাম : দত্ত ৰাম ৰাজবংশী ঘৰ নং : 39 বয়স : 26 লিঙ্গ : পুৰুষ	LQW0467241 ফটো উপলব্ধ	153 নাম : সৰলা ৰাজবংশী স্বামীৰ নাম : মহেন্দ্ৰ ঘৰ নং : 80 বয়স : 58 লিঙ্গ : মহিলা	LQW4135711 ফটো উপলব্ধ
154 নাম : শুভেশ্বৰ ৰাজবংশী পিতাৰ নাম : মহেশ ঘৰ নং : 80 বয়স : 36 লিঙ্গ : পুৰুষ	LQW4135733 ফটো উপলব্ধ	155 নাম : বীনা ৰাজবংশী স্বামীৰ নাম : শুভেশ্বৰ ৰাজবংশী ঘৰ নং : 80 বয়স : 35 লিঙ্গ : মহিলা	LQW4142727 ফটো উপলব্ধ	156 নাম : খৰ্গেশ্বৰ ৰাজবংশী মাতৃৰ নাম : সৰলা ৰাজবংশী ঘৰ নং : 80 বয়স : 33 লিঙ্গ : পুৰুষ	LQW0125443 ফটো উপলব্ধ
157 নাম : অনিমা বড়ো ৰাজবংশী স্বামীৰ নাম : শুভেশ্বৰ ৰাজবংশী ঘৰ নং : 40 বয়স : 32 লিঙ্গ : মহিলা	LQW0524223 ফটো উপলব্ধ	158 নাম : অনজনা ৰাজবংশী স্বামীৰ নাম : খৰ্গেশ্বৰ ৰাজবংশী ঘৰ নং : 40 বয়স : 31 লিঙ্গ : মহিলা	LQW2020162 ফটো উপলব্ধ	159 নাম : হৰিচৰণ ৰাজবংশী পিতাৰ নাম : কমল ঘৰ নং : 81 বয়স : 48 লিঙ্গ : পুৰুষ	LQW4135788 ফটো উপলব্ধ
160 নাম : ৰামচৰন ৰাজবংশী পিতাৰ নাম : কমল ৰাজবংশী ঘৰ নং : 81 বয়স : 46 লিঙ্গ : পুৰুষ	LQW4135802 ফটো উপলব্ধ	161 নাম : গিৰেন ৰাজবংশী পিতাৰ নাম : কমল ৰাজবংশী ঘৰ নং : 81 বয়স : 42 লিঙ্গ : পুৰুষ	LQW4135824 ফটো উপলব্ধ	162 নাম : কনিকা ৰাজবংশী স্বামীৰ নাম : ৰামচৰন ৰাজবংশী ঘৰ নং : 81 বয়স : 40 লিঙ্গ : মহিলা	LQW0114900 ফটো উপলব্ধ
163 নাম : অনীতা দাশ স্বামীৰ নাম : অৰবিন্দ ৰাজবংশী ঘৰ নং : 81 বয়স : 40 লিঙ্গ : মহিলা	LQW4135835 ফটো উপলব্ধ	164 নাম : মৰমী ৰাজবংশী স্বামীৰ নাম : গিৰেন ৰাজবংশী ঘৰ নং : 41 বয়স : 32 লিঙ্গ : মহিলা	XHA0036590 ফটো উপলব্ধ	165 নাম : অঞ্জলি বড়ো পিতাৰ নাম : অজিত চন্দ্ৰ বড়ো ঘৰ নং : 41 বয়স : 21 লিঙ্গ : পুৰুষ	LQW2018372 ফটো উপলব্ধ
166 নাম : প্ৰমিলা দাস স্বামীৰ নাম : থানেশ্বৰ ঘৰ নং : 82 বয়স : 78 লিঙ্গ : মহিলা	LQW4135846 ফটো উপলব্ধ	167 নাম : জগদীশ শৰণীয়া পিতাৰ নাম : থানেশ্বৰ শৰণীয়া ঘৰ নং : 82ক বয়স : 53 লিঙ্গ : পুৰুষ	LQW4135891 ফটো উপলব্ধ	168 নাম : মনিৰাম দাস পিতাৰ নাম : থানেশ্বৰ ঘৰ নং : 82 বয়স : 50 লিঙ্গ : পুৰুষ	LQW4135857 ফটো উপলব্ধ
169 নাম : সৰ্বিতা দাস স্বামীৰ নাম : মনিৰাম ঘৰ নং : 82 বয়স : 43 লিঙ্গ : মহিলা	LQW4135879 ফটো উপলব্ধ	170 নাম : অৰ্জুন দাস পিতাৰ নাম : থানেশ্বৰ দাস ঘৰ নং : 82 বয়স : 42 লিঙ্গ : পুৰুষ	LQW4135880 ফটো উপলব্ধ	171 নাম : বীনা শীল স্বামীৰ নাম : ৰঞ্জিত শীল ঘৰ নং : 82 বয়স : 40 লিঙ্গ : মহিলা	LQW0413146 ফটো উপলব্ধ
172 নাম : গীতিকা দাস স্বামীৰ নাম : অৰ্জুন দাস ঘৰ নং : 82 বয়স : 36 লিঙ্গ : মহিলা	LQW4142738 ফটো উপলব্ধ	173 নাম : জিতু শৰণীয়া পিতাৰ নাম : জগদীশ শৰণীয়া ঘৰ নং : 82ক বয়স : 32 লিঙ্গ : পুৰুষ	LQW4142749 ফটো উপলব্ধ	174 নাম : নন্দিতা শৰণীয়া পিতাৰ নাম : জগদীশ শৰণীয়া ঘৰ নং : 82ক বয়স : 30 লিঙ্গ : মহিলা	LQW0115303 ফটো উপলব্ধ
175 নাম : খুন শৰণীয়া স্বামীৰ নাম : জিতু শৰণীয়া ঘৰ নং : 42 বয়স : 27 লিঙ্গ : মহিলা	XHA0151159 ফটো উপলব্ধ	176 নাম : জিতেন বৰুৱা পিতাৰ নাম : ৰঞ্জিত বৰুৱা ঘৰ নং : 42 বয়স : 20 লিঙ্গ : পুৰুষ	XHA0002378 ফটো উপলব্ধ	177 নাম : সৰস্বতী শৰণীয়া স্বামীৰ নাম : জগদীশ ঘৰ নং : 82ক বয়স : 48 লিঙ্গ : মহিলা	LQW4135904 ফটো উপলব্ধ
178 নাম : সতীশ ৰাজবংশী পিতাৰ নাম : মঙ্গলু ঘৰ নং : 83 বয়স : 56 লিঙ্গ : পুৰুষ	LQW4135937 ফটো উপলব্ধ	179 নাম : দ্বীপেন ৰাজবংশী পিতাৰ নাম : মঙ্গলু ঘৰ নং : 83 বয়স : 48 লিঙ্গ : পুৰুষ	LQW4135960 ফটো উপলব্ধ	180 নাম : কবিতা ৰাজবংশী স্বামীৰ নাম : সতীশ ৰাজবংশী ঘৰ নং : 83 বয়স : 48 লিঙ্গ : মহিলা	LQW4135948 ফটো উপলব্ধ

181 নাম : জীতেন ৰাজবংশী পিতাৰ নাম: মঙ্গলু ঘৰ নং : 8৩ বয়স : 43 লিঙ্গ : পুৰুষ	LQW4135971 ফটো উপলব্ধ	182 নাম : মৰমী ৰাজবংশী স্বামীৰ নাম: জীতেন ৰাজবংশী ঘৰ নং : 8৩ বয়স : 39 লিঙ্গ : মহিলা	LQW0114421 ফটো উপলব্ধ	183 নাম : পম্পী ৰাজবংশী স্বামীৰ নাম: দ্বীপেন ৰাজবংশী ঘৰ নং : 8৩ বয়স : 38 লিঙ্গ : মহিলা	LQW4143026 ফটো উপলব্ধ
184 নাম : কংকনা ৰাজবংশী পিতাৰ নাম: সতীশ ৰাজবংশী ঘৰ নং : 43 বয়স : 22 লিঙ্গ : মহিলা	XHA0029660 ফটো উপলব্ধ	185 নাম : কৃষ্ণকান্ত দাস পিতাৰ নাম: দণ্ডিৰাম ঘৰ নং : 88 বয়স : 50 লিঙ্গ : পুৰুষ	LQW4136021 ফটো উপলব্ধ	186 নাম : অৰ্চনা দাস স্বামীৰ নাম: কৃষ্ণকান্ত দাস ঘৰ নং : 88 বয়স : 43 লিঙ্গ : মহিলা	LQW4136032 ফটো উপলব্ধ
187 নাম : ৰাকেশ শৰণীয়া পিতাৰ নাম: কৃষ্ণ কান্ত শৰণীয়া ঘৰ নং : 44 বয়স : 21 লিঙ্গ : পুৰুষ	LQW2003390 ফটো উপলব্ধ	188 নাম : জগেশ সৰণীয়া পিতাৰ নাম: পৰশু সৰণীয়া ঘৰ নং : 8৫ বয়স : 60 লিঙ্গ : পুৰুষ	LQW4136054 ফটো উপলব্ধ	189 নাম : শুকেশ্বৰ দাস পিতাৰ নাম: পৰশু ঘৰ নং : 8৫ বয়স : 58 লিঙ্গ : পুৰুষ	LQW4136076 ফটো উপলব্ধ
190 নাম : বৰুন ৰাজবংশী পিতাৰ নাম: বিপিন ঘৰ নং : 8৫ বয়স : 56 লিঙ্গ : পুৰুষ	LQW4136145 ফটো উপলব্ধ	191 নাম : নিৰ সৰণীয়া স্বামীৰ নাম: জগেশ সৰণীয়া ঘৰ নং : 8৫ বয়স : 54 লিঙ্গ : মহিলা	LQW4136065 ফটো উপলব্ধ	192 নাম : গঙ্গা শৰণীয়া পিতাৰ নাম: পৰশু ঘৰ নং : 8৫ বয়স : 50 লিঙ্গ : পুৰুষ	LQW4136098 ফটো উপলব্ধ
193 নাম : প্ৰমিলা ৰাজবংশী স্বামীৰ নাম: বৰুন ঘৰ নং : 8৫ বয়স : 50 লিঙ্গ : মহিলা	LQW4136156 ফটো উপলব্ধ	194 নাম : জোতিশ ৰাজবংশী পিতাৰ নাম: বিপিন ঘৰ নং : 8৫ বয়স : 48 লিঙ্গ : পুৰুষ	LQW4136167 ফটো উপলব্ধ	195 নাম : যমুনা দাস পিতাৰ নাম: পৰশু ঘৰ নং : 8৫ বয়স : 48 লিঙ্গ : মহিলা	LQW4136112 ফটো উপলব্ধ
196 নাম : গীত ৰাজবংশী স্বামীৰ নাম: জোতিশ ৰাজবংশী ঘৰ নং : 8৫ বয়স : 46 লিঙ্গ : মহিলা	LQW4136178 ফটো উপলব্ধ	197 নাম : অশোক কুমাৰ দাস পিতাৰ নাম: পৰশু দাস ঘৰ নং : 8৫ বয়স : 46 লিঙ্গ : পুৰুষ	LQW4136123 ফটো উপলব্ধ	198 নাম : ৰাডুল ৰাজবংশী পিতাৰ নাম: বিপিন ৰাজবংশী ঘৰ নং : 8৫ বয়স : 43 লিঙ্গ : পুৰুষ	LQW4136189 ফটো উপলব্ধ
199 নাম : হোমেশ্বৰী দাস স্বামীৰ নাম: গঙ্গা দাস ঘৰ নং : 8৫ বয়স : 43 লিঙ্গ : মহিলা	LQW4136101 ফটো উপলব্ধ	200 নাম : অবলা দাস স্বামীৰ নাম: শুকেশ্বৰ দাস ঘৰ নং : 8৫ বয়স : 37 লিঙ্গ : মহিলা	LQW4136087 ফটো উপলব্ধ	201 নাম : ৰিংকু ৰাজবংশী স্বামীৰ নাম: ৰাতুল ৰাজবংশী ঘৰ নং : 8৫ বয়স : 36 লিঙ্গ : মহিলা	LQW4136190 ফটো উপলব্ধ
202 নাম : হেমলতা দাস স্বামীৰ নাম: অশোক দাস ঘৰ নং : 8৫ বয়স : 36 লিঙ্গ : মহিলা	LQW1915237 ফটো উপলব্ধ	203 নাম : বিশ্বজিৎ ৰাজবংশী পিতাৰ নাম: বৰুন ৰাজবংশী ঘৰ নং : 8৫ বয়স : 31 লিঙ্গ : পুৰুষ	LQW0114181 ফটো উপলব্ধ	204 নাম : নবজিত ৰাজবংশী পিতাৰ নাম: বৰুন ৰাজবংশী ঘৰ নং : 8৫ বয়স : 27 লিঙ্গ : পুৰুষ	LQW0266726 ফটো উপলব্ধ
205 নাম : মনোজ শৰণীয়া পিতাৰ নাম: গংগা দাস ঘৰ নং : 8৫ বয়স : 25 লিঙ্গ : পুৰুষ	LQW0398537 ফটো উপলব্ধ	206 নাম : কনক শৰণীয়া পিতাৰ নাম: জগেশ শৰণীয়া ঘৰ নং : 45 বয়স : 25 লিঙ্গ : পুৰুষ	LQW2010106 ফটো উপলব্ধ	207 নাম : চম্পক ৰাজবংশী পিতাৰ নাম: ৰাতুল ৰাজবংশী ঘৰ নং : 45 বয়স : 22 লিঙ্গ : পুৰুষ	LQW2009447 ফটো উপলব্ধ
208 নাম : জুবিন ৰাজবংশী জুবিন ৰাজবংশী পিতাৰ নাম: জ্যোৎশ ৰাজবংশী জুবিন ৰাজবংশী ঘৰ নং : 45 বয়স : 21 লিঙ্গ : পুৰুষ	LQW2024396 ফটো উপলব্ধ	209 নাম : জুবিন ৰাজবংশী পিতাৰ নাম: জোতিশ ৰাজবংশী ঘৰ নং : 45 বয়স : 20 লিঙ্গ : পুৰুষ	XHA0002428 ফটো উপলব্ধ	210 নাম : পূৰ্বী বৰা পিতাৰ নাম: সনাতন দাস ঘৰ নং : 8৬ বয়স : 27 লিঙ্গ : মহিলা	LQW0480038 ফটো উপলব্ধ

211 নাম : তৰণ দাস পিতাৰ নাম: কানুৰাম ঘৰ নং : 89 বয়স : 63 লিঙ্গ : পুৰুষ	LQW4136247 ফটো উপলব্ধ	212 নাম : নাউমনি দাস স্বামীৰ নাম: তৰুণ ঘৰ নং : 89 বয়স : 56 লিঙ্গ : মহিলা	LQW4136258 ফটো উপলব্ধ	213 নাম : জয়ন্ত শৰণীয়া পিতাৰ নাম: তৰুণ দাস ঘৰ নং : 89 বয়স : 38 লিঙ্গ : পুৰুষ	LQW4136269 ফটো উপলব্ধ
214 নাম : সোনমনি দাস স্বামীৰ নাম: জয়ন্ত দাস ঘৰ নং : 89 বয়স : 37 লিঙ্গ : মহিলা	LQW0126763 ফটো উপলব্ধ	215 নাম : হেমন্ত শৰণীয়া পিতাৰ নাম: তৰুন শৰণীয়া ঘৰ নং : 89 বয়স : 36 লিঙ্গ : পুৰুষ	LQW0114280 ফটো উপলব্ধ	216 নাম : তুলিকা শৰণীয়া স্বামীৰ নাম: হেমন্ত শৰণীয়া ঘৰ নং : 89 বয়স : 33 লিঙ্গ : মহিলা	LQW0126771 ফটো উপলব্ধ
217 নাম : ধৰণী দাস পিতাৰ নাম: কানুৰাম ঘৰ নং : 89 বয়স : 66 লিঙ্গ : পুৰুষ	LQW4136270 ফটো উপলব্ধ	218 নাম : অনন্ত দাস পিতাৰ নাম: ধৰণী দাস ঘৰ নং : 89 বয়স : 37 লিঙ্গ : পুৰুষ	LQW4136281 ফটো উপলব্ধ	219 নাম : ললিতা দাস স্বামীৰ নাম: অনন্ত দাস ঘৰ নং : 89 বয়স : 35 লিঙ্গ : মহিলা	LQW1915248 ফটো উপলব্ধ
220 নাম : তপন দাস পিতাৰ নাম: খগেন দাস ঘৰ নং : 48 বয়স : 29 লিঙ্গ : পুৰুষ	LQW0319772 ফটো উপলব্ধ	221 নাম : অনিতা শৰণীয়া স্বামীৰ নাম: মেঘোৰাম দাস ঘৰ নং : 89 বয়স : 43 লিঙ্গ : মহিলা	LQW4136292 ফটো উপলব্ধ	222 নাম : সংগীতা শৰণীয়া স্বামীৰ নাম: লাচিত শৰণীয়া ঘৰ নং : 89 বয়স : 34 লিঙ্গ : মহিলা	LQW0126573 ফটো উপলব্ধ
223 নাম : নমিতা খাখলাৰী পিতাৰ নাম: শিৱ চৰন খাখলাৰী ঘৰ নং : 49 বয়স : 34 লিঙ্গ : মহিলা	CFM1141099 ফটো উপলব্ধ	224 নাম : লাচিত শৰণীয়া পিতাৰ নাম: মেঘোৰাম শৰণীয়া ঘৰ নং : 89 বয়স : 32 লিঙ্গ : পুৰুষ	LQW1915259 ফটো উপলব্ধ	225 নাম : সঞ্জয় শৰণীয়া মাতৃৰ নাম: অনিতা শৰণীয়া ঘৰ নং : 49 বয়স : 31 লিঙ্গ : পুৰুষ	XHA0035097 ফটো উপলব্ধ
226 নাম : শ্ৰী সঞ্জয় মাতৃৰ নাম: অনিতা ঘৰ নং : 49 বয়স : 29 লিঙ্গ : পুৰুষ	LQW0102749 ফটো উপলব্ধ	227 নাম : দময়ন্তী দাস পিতাৰ নাম: দয়াৰাম ঘৰ নং : 52 বয়স : 60 লিঙ্গ : মহিলা	LQW4136338 ফটো উপলব্ধ	228 নাম : প্ৰদীপ দাস পিতাৰ নাম: দয়াৰাম ঘৰ নং : 52 বয়স : 53 লিঙ্গ : পুৰুষ	LQW4136350 ফটো উপলব্ধ
229 নাম : নিজৰা দাস স্বামীৰ নাম: প্ৰদীপ দাস ঘৰ নং : 52 বয়স : 51 লিঙ্গ : মহিলা	LQW4142750 ফটো উপলব্ধ	230 নাম : নমিতা দাস পিতাৰ নাম: দয়াৰাম ঘৰ নং : 52 বয়স : 43 লিঙ্গ : মহিলা	LQW4136372 ফটো উপলব্ধ	231 নাম : গীৰেন দাস পিতাৰ নাম: দয়াৰাম ঘৰ নং : 52 বয়স : 38 লিঙ্গ : পুৰুষ	LQW4136383 ফটো উপলব্ধ
232 নাম : দীপিকা শৰণীয়া স্বামীৰ নাম: গিৰেন দাস ঘৰ নং : 51 বয়স : 38 লিঙ্গ : মহিলা	LQW6637929 ফটো উপলব্ধ	233 নাম : প্ৰকাশ শৰণীয়া পিতাৰ নাম: মহেশ শৰণীয়া ঘৰ নং : 51 বয়স : 27 লিঙ্গ : পুৰুষ	LQW0126201 ফটো উপলব্ধ	234 নাম : প্ৰীতি দাস পিতাৰ নাম: প্ৰদীপ দাস ঘৰ নং : 51 বয়স : 20 লিঙ্গ : মহিলা	XHA0147454 ফটো উপলব্ধ
235 নাম : ফুলমতী বৈশ্য স্বামীৰ নাম: দেবেন বৈশ্য ঘৰ নং : 52 বয়স : 66 লিঙ্গ : মহিলা	LQW4136394 ফটো উপলব্ধ	236 নাম : ৰবিন বৈশ্য পিতাৰ নাম: দেবেন ঘৰ নং : 52 বয়স : 40 লিঙ্গ : পুৰুষ	LQW4136407 ফটো উপলব্ধ	237 নাম : প্ৰনিতা বৈশ্য স্বামীৰ নাম: ৰবিন বৈশ্য ঘৰ নং : 52 বয়স : 39 লিঙ্গ : মহিলা	LQW4142772 ফটো উপলব্ধ
238 নাম : বিৰেন বৰ্মন মাতৃৰ নাম: ফুলমতী বৰ্মন ঘৰ নং : 52 বয়স : 34 লিঙ্গ : পুৰুষ	LQW4142761 ফটো উপলব্ধ	239 নাম : ৰিংকু বৈশ্য স্বামীৰ নাম: বিৰেন বৈশ্য ঘৰ নং : 52 বয়স : 33 লিঙ্গ : মহিলা	LQW1428093 ফটো উপলব্ধ	240 নাম : নগেন বৈশ্য অন্যান্য: মহেন্দ্ৰ বৈশ্য ঘৰ নং : 58 বয়স : 58 লিঙ্গ : পুৰুষ	LQW4142783 ফটো উপলব্ধ

241 নাম : সুমিত্ৰা বৈশ্য স্বামীৰ নাম : মহেন্দ্ৰ ঘৰ নং : ৫৪ বয়স : 53 লিঙ্গ : মহিলা	LQW4136429 ফটো উপলব্ধ	242 নাম : সবিতা বৈশ্য স্বামীৰ নাম : নগেন বৈশ্য ঘৰ নং : ৫৪ বয়স : 50 লিঙ্গ : মহিলা	LQW4142794 ফটো উপলব্ধ	243 নাম : বিনিতা বৈশ্য মাতৃৰ নাম : সুমিত্ৰা বৈশ্য ঘৰ নং : ৫৪ বয়স : 32 লিঙ্গ : মহিলা	LQW0114363 ফটো উপলব্ধ
244 নাম : ভবেন বৈশ্য পিতাৰ নাম : কন্টৰাম বৈশ্য ঘৰ নং : ৫৫ বয়স : 53 লিঙ্গ : পুৰুষ	LQW4136430 ফটো উপলব্ধ	245 নাম : ৰূপালী বৈশ্য স্বামীৰ নাম : ভবেন ঘৰ নং : ৫৫ বয়স : 48 লিঙ্গ : মহিলা	LQW4136441 ফটো উপলব্ধ	246 নাম : দিপালি হালৈ বৈশ্য স্বামীৰ নাম : মাধব বৈশ্য ঘৰ নং : ৫৫ বয়স : 34 লিঙ্গ : মহিলা	LQW0112094 ফটো উপলব্ধ
247 নাম : মাধব বৈশ্য পিতাৰ নাম : কন্টৰাম বৈশ্য ঘৰ নং : ৫৫ বয়স : 38 লিঙ্গ : পুৰুষ	LQW4136474 ফটো উপলব্ধ	248 নাম : বসন্ত দাস পিতাৰ নাম : যোগেন্দ্ৰ ঘৰ নং : ৫৭ বয়স : 48 লিঙ্গ : পুৰুষ	LQW4136510 ফটো উপলব্ধ	249 নাম : হেমন্ত দাস পিতাৰ নাম : যোগেন্দ্ৰ দাস ঘৰ নং : ৫৭ বয়স : 46 লিঙ্গ : পুৰুষ	LQW4136532 ফটো উপলব্ধ
250 নাম : তপন দাস পিতাৰ নাম : যোগেন্দ্ৰ দাস ঘৰ নং : ৫৭ বয়স : 44 লিঙ্গ : পুৰুষ	LQW4136543 ফটো উপলব্ধ	251 নাম : ৰূপালী দাস স্বামীৰ নাম : বসন্ত দাস ঘৰ নং : ৫৭ বয়স : 43 লিঙ্গ : মহিলা	LQW4136521 ফটো উপলব্ধ	252 নাম : ববিতা দাস স্বামীৰ নাম : হেমন্ত দাস ঘৰ নং : ৫৭ বয়স : 42 লিঙ্গ : মহিলা	LQW1915260 ফটো উপলব্ধ
253 নাম : পবিত্ৰ দাস পিতাৰ নাম : যোগেন্দ্ৰ দাস ঘৰ নং : ৫৭ বয়স : 41 লিঙ্গ : পুৰুষ	LQW4136554 ফটো উপলব্ধ	254 নাম : দেৱী দাস স্বামীৰ নাম : তপন দাস ঘৰ নং : ৫৭ বয়স : 36 লিঙ্গ : মহিলা	LQW4143037 ফটো উপলব্ধ	255 নাম : দিপাঞ্জলী দাস পিতাৰ নাম : বসন্ত দাস ঘৰ নং : ৫৭ বয়স : 24 লিঙ্গ : মহিলা	LQW0402305 ফটো উপলব্ধ
256 নাম : আৰতী দাস স্বামীৰ নাম : বিপিন দাস ঘৰ নং : ৫৮ বয়স : 53 লিঙ্গ : মহিলা	LQW4136587 ফটো উপলব্ধ	257 নাম : নুপেন ৰাজবংশী পিতাৰ নাম : কলোৰাম ঘৰ নং : ৫৯ বয়স : 58 লিঙ্গ : পুৰুষ	LQW4136634 ফটো উপলব্ধ	258 নাম : আৰতী ৰাজবংশী স্বামীৰ নাম : নুপেন ঘৰ নং : ৫৯ বয়স : 53 লিঙ্গ : মহিলা	LQW4136645 ফটো উপলব্ধ
259 নাম : মদুল দাস পিতাৰ নাম : নুপেন ৰাজবংশী ঘৰ নং : ৫৯ বয়স : 26 লিঙ্গ : পুৰুষ	LQW0398552 ফটো উপলব্ধ	260 নাম : বাবুল দাস পিতাৰ নাম : কলোৰাম ঘৰ নং : ৬০ বয়স : 50 লিঙ্গ : পুৰুষ	LQW4136667 ফটো উপলব্ধ	261 নাম : নিলীমা দাস স্বামীৰ নাম : বাবুল ঘৰ নং : ৬০ বয়স : 44 লিঙ্গ : মহিলা	LQW4136678 ফটো উপলব্ধ
262 নাম : মৰমী দাস পিতাৰ নাম : বাবুল দাস ঘৰ নং : ৬০ বয়স : 28 লিঙ্গ : মহিলা	LQW0114132 ফটো উপলব্ধ	263 নাম : ধনমনি দাস স্বামীৰ নাম : অংকুৰ দাস ঘৰ নং : ৬০ বয়স : 27 লিঙ্গ : মহিলা	LQW0398503 ফটো উপলব্ধ	264 নাম : অংকুৰ দাস পিতাৰ নাম : বাবুল দাস ঘৰ নং : ৬০ বয়স : 27 লিঙ্গ : পুৰুষ	LQW0405779 ফটো উপলব্ধ
265 নাম : উপেন দাস পিতাৰ নাম : কলোৰাম ঘৰ নং : ৬১ বয়স : 66 লিঙ্গ : পুৰুষ	LQW4136689 ফটো উপলব্ধ	266 নাম : অনিমা দাস স্বামীৰ নাম : উপেন ঘৰ নং : ৬১ বয়স : 58 লিঙ্গ : মহিলা	LQW4136690 ফটো উপলব্ধ	267 নাম : সুৰেন দাস পিতাৰ নাম : উপেন ঘৰ নং : ৬১ বয়স : 36 লিঙ্গ : পুৰুষ	LQW4136703 ফটো উপলব্ধ
268 নাম : ৰীতামনি দাস স্বামীৰ নাম : সুৰেন দাস ঘৰ নং : ৬১ বয়স : 32 লিঙ্গ : মহিলা	LQW0114033 ফটো উপলব্ধ	269 নাম : পংকজ দাস পিতাৰ নাম : উপেন দাস ঘৰ নং : ৬১ বয়স : 31 লিঙ্গ : পুৰুষ	LQW0126722 ফটো উপলব্ধ	270 নাম : ৰূপম দাস পিতাৰ নাম : উপেন দাস ঘৰ নং : ৬১ বয়স : 26 লিঙ্গ : পুৰুষ	LQW0396150 ফটো উপলব্ধ

271 নাম : গোপাল বৈশ্য পিতাৰ নাম: দাতিৰাম ঘৰ নং : ৬৩ বয়স : 63 লিঙ্গ : পুৰুষ	LQW4136714 ফটো উপলব্ধ	272 নাম : অময়া বৈশ্য স্বামীৰ নাম: গোপাল ঘৰ নং : ৬৩ বয়স : 58 লিঙ্গ : মহিলা	LQW4136725 ফটো উপলব্ধ	273 নাম : নিতু বৈশ্য পিতাৰ নাম: গোপাল ঘৰ নং : ৬৩ বয়স : 38 লিঙ্গ : পুৰুষ	LQW4136736 ফটো উপলব্ধ
274 নাম : ৰাজু বৈশ্য পিতাৰ নাম: গোপাল বৈশ্য ঘৰ নং : ৬৩ বয়স : 37 লিঙ্গ : পুৰুষ	LQW4143059 ফটো উপলব্ধ	275 নাম : বৈজন্তী বৈশ্য স্বামীৰ নাম: নিতু বৈশ্য ঘৰ নং : ৬৩ বয়স : 36 লিঙ্গ : মহিলা	LQW4142818 ফটো উপলব্ধ	276 নাম : প্ৰতিমা বৈশ্য স্বামীৰ নাম: ৰাজু বৈশ্য ঘৰ নং : ৬৩ বয়স : 34 লিঙ্গ : মহিলা	LQW4143048 ফটো উপলব্ধ
277 নাম : জয়ন্ত বৈশ্য পিতাৰ নাম: নিতু বৈশ্য ঘৰ নং : 63 বয়স : 24 লিঙ্গ : পুৰুষ	LQW1112861 ফটো উপলব্ধ	278 নাম : ভূপেন চক্ৰবৰ্তি পিতাৰ নাম: ভূনাথ চক্ৰবৰ্তি ঘৰ নং : 64 বয়স : 42 লিঙ্গ : পুৰুষ	LQW1178912 ফটো উপলব্ধ	279 নাম : কবিতা দেবী স্বামীৰ নাম: ভূপেন চক্ৰবৰ্তি ঘৰ নং : 64 বয়স : 36 লিঙ্গ : মহিলা	LQW1174150 ফটো উপলব্ধ
280 নাম : বীনাপানী বৈষ্ণৱ স্বামীৰ নাম: সুনিল ঘৰ নং : ৬৫ বয়স : 61 লিঙ্গ : মহিলা	LQW4136769 ফটো উপলব্ধ	281 নাম : কৰবী বৈষ্ণৱ পিতাৰ নাম: সুনিল বৈষ্ণৱ ঘৰ নং : ৬৫ বয়স : 40 লিঙ্গ : মহিলা	LQW0222117 ফটো উপলব্ধ	282 নাম : ৰানা বৈষ্ণৱ পিতাৰ নাম: সুনিল বৈষ্ণৱ ঘৰ নং : ৬৫ বয়স : 32 লিঙ্গ : পুৰুষ	LQW1915271 ফটো উপলব্ধ
283 নাম : ইৰা বৈষ্ণৱ স্বামীৰ নাম: ৰাণা বৈষ্ণৱ ঘৰ নং : 65 বয়স : 32 লিঙ্গ : মহিলা	LQW1464593 ফটো উপলব্ধ	284 নাম : ৰূপম বৈষ্ণৱ পিতাৰ নাম: সুনিল বৈষ্ণৱ ঘৰ নং : ৬৫ বয়স : 27 লিঙ্গ : পুৰুষ	LQW0125823 ফটো উপলব্ধ	285 নাম : গোলাপী বৈষ্ণৱ স্বামীৰ নাম: ৰূপম বৈষ্ণৱ ঘৰ নং : 65 বয়স : 25 লিঙ্গ : মহিলা	LQW2019693 ফটো উপলব্ধ
286 নাম : বাবুল বৈশ্য পিতাৰ নাম: হতৰাম ঘৰ নং : ৬৬ বয়স : 53 লিঙ্গ : পুৰুষ	LQW4136770 ফটো উপলব্ধ	287 নাম : কুঞ্জ বৈশ্য স্বামীৰ নাম: বাবুল বৈশ্য ঘৰ নং : ৬৬ বয়স : 50 লিঙ্গ : মহিলা	LQW0222695 ফটো উপলব্ধ	288 নাম : ভাৰতী বৈশ্য স্বামীৰ নাম: দ্বিজেন বৈশ্য ঘৰ নং : ৬৬ বয়স : 43 লিঙ্গ : মহিলা	LQW0222737 ফটো উপলব্ধ
289 নাম : মনেশ্বৰ বৈশ্য পিতাৰ নাম: বাবুল বৈশ্য ঘৰ নং : 66 বয়স : 28 লিঙ্গ : পুৰুষ	XHA0108738 ফটো উপলব্ধ	290 নাম : শতীশ দাস পিতাৰ নাম: কলোৰাম ঘৰ নং : ৬৭ বয়স : 70 লিঙ্গ : পুৰুষ	LQW4136792 ফটো উপলব্ধ	291 নাম : ৰমিলা দাস স্বামীৰ নাম: সতীশ ঘৰ নং : ৬৭ বয়স : 63 লিঙ্গ : মহিলা	LQW4136805 ফটো উপলব্ধ
292 নাম : দম্বৰ দাস পিতাৰ নাম: সতীশ ঘৰ নং : ৬৭ বয়স : 48 লিঙ্গ : পুৰুষ	LQW4136816 ফটো উপলব্ধ	293 নাম : ববিতা দাস পিতাৰ নাম: সতীশ ঘৰ নং : ৬৭ বয়স : 40 লিঙ্গ : মহিলা	LQW4136838 ফটো উপলব্ধ	294 নাম : ৰুকীনী দাস স্বামীৰ নাম: ডম্বৰু দাস ঘৰ নং : ৬৭ বয়স : 40 লিঙ্গ : মহিলা	LQW4143060 ফটো উপলব্ধ
295 নাম : উৰিবালা দাস স্বামীৰ নাম: ৰাজেন ঘৰ নং : ৬৮ বয়স : 73 লিঙ্গ : মহিলা	LQW4136850 ফটো উপলব্ধ	296 নাম : ধৰনীধৰ দাস পিতাৰ নাম: ৰাজেন ঘৰ নং : ৬৮ বয়স : 53 লিঙ্গ : পুৰুষ	LQW4136861 ফটো উপলব্ধ	297 নাম : অলকা দাস স্বামীৰ নাম: ধৰনী দাস ঘৰ নং : ৬৮ বয়স : 48 লিঙ্গ : মহিলা	LQW4136872 ফটো উপলব্ধ
298 নাম : বিষয়া দাস পিতাৰ নাম: ৰাজেন ঘৰ নং : ৬৮ বয়স : 38 লিঙ্গ : মহিলা	LQW4136883 ফটো উপলব্ধ	299 নাম : চিন্টু কুমাৰ শৰণীয়া পিতাৰ নাম: ধৰণি শৰণীয়া ঘৰ নং : 68 বয়স : 24 লিঙ্গ : পুৰুষ	LQW0456749 ফটো উপলব্ধ	300 নাম : মিন দাস স্বামীৰ নাম: দীপৰ দাস ঘৰ নং : ৬৯ বয়স : 37 লিঙ্গ : মহিলা	LQW4143082 ফটো উপলব্ধ

301 নাম : জীতেন দাস পিতাৰ নাম: দেবকান্ত ঘৰ নং : ৭০ বয়স : 42 লিঙ্গ : পুৰুষ	LQW4136918 ফটো উপলব্ধ	302 নাম : নৃপেন দাস পিতাৰ নাম: দেবকান্ত ঘৰ নং : ৭০ বয়স : 36 লিঙ্গ : পুৰুষ	LQW4136929 ফটো উপলব্ধ	303 নাম : নিৰপমা দাস স্বামীৰ নাম: নৃপেন দাস ঘৰ নং : ৭০ বয়স : 34 লিঙ্গ : মহিলা	LQW4142807 ফটো উপলব্ধ
304 নাম : থানেশ্বৰী দাস স্বামীৰ নাম: গোপেশ্বৰ ঘৰ নং : ৭১ বয়স : 78 লিঙ্গ : মহিলা	LQW4136941 ফটো উপলব্ধ	305 নাম : হৰেশ্বৰ দাস পিতাৰ নাম: গোপেশ্বৰ ঘৰ নং : ৭১ বয়স : 40 লিঙ্গ : পুৰুষ	LQW4136952 ফটো উপলব্ধ	306 নাম : সবিতা দাস স্বামীৰ নাম: হৰেশ্বৰ দাস ঘৰ নং : ৭১ বয়স : 39 লিঙ্গ : মহিলা	LQW4142829 ফটো উপলব্ধ
307 নাম : নিলীমা দাস পিতাৰ নাম: লিখন দাস ঘৰ নং : ৭৪ বয়স : 48 লিঙ্গ : মহিলা	LQW4137024 ফটো উপলব্ধ	308 নাম : নবনীয়া শৰণীয়া স্বামীৰ নাম: বাহুল বৰ্মন ঘৰ নং : 74 বয়স : 30 লিঙ্গ : মহিলা	LQW0488288 ফটো উপলব্ধ	309 নাম : বিনোদ শৰণীয়া পিতাৰ নাম: লিখন শৰণীয়া ঘৰ নং : ৭৪ বয়স : 27 লিঙ্গ : পুৰুষ	LQW0304618 ফটো উপলব্ধ
310 নাম : দীনেশ দাস পিতাৰ নাম: বৈদ্যৰাম ঘৰ নং : ৭৫ বয়স : 46 লিঙ্গ : পুৰুষ	LQW4137057 ফটো উপলব্ধ	311 নাম : বানেশ্বৰ দাস পিতাৰ নাম: বৈদ্যৰাম দাস ঘৰ নং : ৭৫ বয়স : 41 লিঙ্গ : পুৰুষ	LQW4137080 ফটো উপলব্ধ	312 নাম : বাতুল শৰণীয়া পিতাৰ নাম: বৈদ্যৰাম ঘৰ নং : ৭৫ বয়স : 38 লিঙ্গ : পুৰুষ	LQW4137104 ফটো উপলব্ধ
313 নাম : গীতাজ্জলী দাস স্বামীৰ নাম: মনিৰাম দাস ঘৰ নং : ৭৫ বয়স : 37 লিঙ্গ : মহিলা	LQW4137079 ফটো উপলব্ধ	314 নাম : পুতুলি দাস স্বামীৰ নাম: দীনেশ দাস ঘৰ নং : ৭৫ বয়স : 28 লিঙ্গ : মহিলা	LQW0126755 ফটো উপলব্ধ	315 নাম : ধীৰাজ শৰণীয়া পিতাৰ নাম: মনিৰাম শৰণীয়া ঘৰ নং : 75 বয়স : 24 লিঙ্গ : পুৰুষ	LQW0488312 ফটো উপলব্ধ
316 নাম : মনিৰাম দাস পিতাৰ নাম: বৈদ্যৰাম দাস ঘৰ নং : ৭৫ বয়স : 44 লিঙ্গ : পুৰুষ	LQW4137115 ফটো উপলব্ধ	317 নাম : মুকুন্দ দাস পিতাৰ নাম: ভূবন ঘৰ নং : ৭৬ বয়স : 54 লিঙ্গ : পুৰুষ	LQW4137126 ফটো উপলব্ধ	318 নাম : দিপালী দাস স্বামীৰ নাম: মুকুন্দ দাস ঘৰ নং : ৭৬ বয়স : 47 লিঙ্গ : মহিলা	LQW4137137 ফটো উপলব্ধ
319 নাম : নাৰায়ন দাস পিতাৰ নাম: ভূবন ঘৰ নং : ৭৭ বয়স : 67 লিঙ্গ : পুৰুষ	LQW4137148 ফটো উপলব্ধ	320 নাম : জয়ন্তী দাস স্বামীৰ নাম: নাৰায়ন ঘৰ নং : ৭৭ বয়স : 58 লিঙ্গ : মহিলা	LQW4137159 ফটো উপলব্ধ	321 নাম : অনন্ত দাস পিতাৰ নাম: নাৰায়ন ঘৰ নং : ৭৭ বয়স : 40 লিঙ্গ : পুৰুষ	LQW4137160 ফটো উপলব্ধ
322 নাম : দিগম্বৰ শৰণীয়া পিতাৰ নাম: নাৰায়ন দাস ঘৰ নং : ৭৭ বয়স : 37 লিঙ্গ : পুৰুষ	LQW4137171 ফটো উপলব্ধ	323 নাম : অনামিকা দাস স্বামীৰ নাম: অনন্ত দাস ঘৰ নং : ৭৭ বয়স : 36 লিঙ্গ : মহিলা	LQW4142830 ফটো উপলব্ধ	324 নাম : যাদব শৰণীয়া পিতাৰ নাম: নাৰায়ন শৰণীয়া ঘৰ নং : ৭৭ বয়স : 32 লিঙ্গ : পুৰুষ	LQW1915282 ফটো উপলব্ধ
325 নাম : জুৰি শৰণীয়া স্বামীৰ নাম: দিগম্বৰ শৰণীয়া ঘৰ নং : ৭৭ বয়স : 27 লিঙ্গ : মহিলা	LQW0114041 ফটো উপলব্ধ	326 নাম : জানমণী ৰামচিয়াৰী পিতাৰ নাম: ৰতি কান্ত ৰামচিয়াৰী ঘৰ নং : 77 বয়স : 23 লিঙ্গ : মহিলা	LQW0484816 ফটো উপলব্ধ	327 নাম : হিতেশ্বৰ দাস পিতাৰ নাম: প্ৰবীন ঘৰ নং : ৮০ বয়স : 60 লিঙ্গ : পুৰুষ	LQW4137206 ফটো উপলব্ধ
328 নাম : সুকুম দাস পিতাৰ নাম: প্ৰবীন ঘৰ নং : ৮০ বয়স : 52 লিঙ্গ : পুৰুষ	LQW4137240 ফটো উপলব্ধ	329 নাম : জিতেন দাস পিতাৰ নাম: প্ৰবীন ঘৰ নং : ৮০ বয়স : 43 লিঙ্গ : পুৰুষ	LQW4137262 ফটো উপলব্ধ	330 নাম : প্ৰিয়লতা দাস স্বামীৰ নাম: হিতেশ্বৰ দাস ঘৰ নং : ৮০ বয়স : 30 লিঙ্গ : মহিলা	LQW0363713 ফটো উপলব্ধ

331 নাম : লক্ষী দাস স্বামীৰ নাম: জিতেন দাস ঘৰ নং : ৮০ বয়স : 27 লিঙ্গ : মহিলা	LQW0071415 ফটো উপলব্ধ	332 নাম : জ্যোতিষ শৰণীয়া পিতাৰ নাম: হিতেশ্বৰ দাস ঘৰ নং : ৮০ বয়স : 27 লিঙ্গ : পুৰুষ	LQW0125963 ফটো উপলব্ধ	333 নাম : জীতেন্দ্ৰ নাথ দাস পিতাৰ নাম: হুহিৰাম ঘৰ নং : ৮১ বয়স : 58 লিঙ্গ : পুৰুষ	LQW4137284 ফটো উপলব্ধ
334 নাম : শিশিৰ কুমাৰ শৰণীয়া পিতাৰ নাম: হুহিৰাম ঘৰ নং : ৮১ বয়স : 53 লিঙ্গ : পুৰুষ	LQW4137308 ফটো উপলব্ধ	335 নাম : পূৰ্ণিমা দাস স্বামীৰ নাম: জীতেন্দ্ৰ নাথ দাস ঘৰ নং : ৮১ বয়স : 46 লিঙ্গ : মহিলা	LQW4137295 ফটো উপলব্ধ	336 নাম : মীন প্ৰভা মেধি স্বামীৰ নাম: শিশিৰ কুমাৰ শৰণীয়া ঘৰ নং : ৮১ বয়স : 40 লিঙ্গ : মহিলা	LQW0228825 ফটো উপলব্ধ
337 নাম : কবীন্দ্ৰ শৰণীয়া পিতাৰ নাম: জিতেন্দ্ৰ নাথ দাস ঘৰ নং : 81 বয়স : 21 লিঙ্গ : পুৰুষ	LQW2006179 ফটো উপলব্ধ	338 নাম : মিনা দাস পিতাৰ নাম: নৰ্মেশ্বৰ ঘৰ নং : ৮২ বয়স : 55 লিঙ্গ : মহিলা	LQW4137320 ফটো উপলব্ধ	339 নাম : বিপিন দাস পিতাৰ নাম: নৰ্মেশ্বৰ ঘৰ নং : ৮২ বয়স : 48 লিঙ্গ : পুৰুষ	LQW4137331 ফটো উপলব্ধ
340 নাম : ববীন দাস পিতাৰ নাম: নৰ্মেশ্বৰ ঘৰ নং : ৮২ বয়স : 44 লিঙ্গ : পুৰুষ	LQW4137342 ফটো উপলব্ধ	341 নাম : তুলিকা দাস স্বামীৰ নাম: বিপিন দাস ঘৰ নং : 82 বয়স : 36 লিঙ্গ : মহিলা	LQW4143071 ফটো উপলব্ধ	342 নাম : অংকিতা শৰণীয়া পিতাৰ নাম: ববিন দাস ঘৰ নং : 82 বয়স : 19 লিঙ্গ : মহিলা	XHA0125849 ফটো উপলব্ধ
343 নাম : মাকনী দাস স্বামীৰ নাম: ববীন দাস ঘৰ নং : ৮২ বয়স : 37 লিঙ্গ : মহিলা	LQW4137353 ফটো উপলব্ধ	344 নাম : বীৰেণ দাস পিতাৰ নাম: গৰ্গ ঘৰ নং : ৮৩ বয়স : 46 লিঙ্গ : পুৰুষ	LQW4137375 ফটো উপলব্ধ	345 নাম : জুন দাস স্বামীৰ নাম: বীৰেণ দাস ঘৰ নং : ৮৩ বয়স : 39 লিঙ্গ : মহিলা	LQW4137386 ফটো উপলব্ধ
346 নাম : বীত শৰণীয়া পিতাৰ নাম: বাৰেন শৰণীয়া ঘৰ নং : ৮৩ বয়স : 28 লিঙ্গ : পুৰুষ	LQW0126342 ফটো উপলব্ধ	347 নাম : মীন্ট শৰণীয়া পিতাৰ নাম: বিৰেন শৰণীয়া ঘৰ নং : 83 বয়স : 26 লিঙ্গ : পুৰুষ	LQW1452275 ফটো উপলব্ধ	348 নাম : তৃষ্ণা মনি শৰণীয়া স্বামীৰ নাম: বিতু শৰণীয়া ঘৰ নং : 83 বয়স : 24 লিঙ্গ : মহিলা	XHA0106914 ফটো উপলব্ধ
349 নাম : বানেশ্বৰ দাস পিতাৰ নাম: ধমেশ্বৰ ঘৰ নং : ৮৪ বয়স : 56 লিঙ্গ : পুৰুষ	LQW4137433 ফটো উপলব্ধ	350 নাম : মেঘালী দাস পিতাৰ নাম: খৰ্গেশ্বৰ দাস ঘৰ নং : ৮৪ বয়স : 40 লিঙ্গ : মহিলা	LQW4137411 ফটো উপলব্ধ	351 নাম : সীমা কছাৰী স্বামীৰ নাম: দুৰ্গা সৰণীয়া ঘৰ নং : 84 বয়স : 29 লিঙ্গ : মহিলা	LQW0487579 ফটো উপলব্ধ
352 নাম : দুৰ্গা শৰণীয়া পিতাৰ নাম: বানেশ্বৰ শৰণীয়া ঘৰ নং : ৮৪ বয়স : 27 লিঙ্গ : পুৰুষ	LQW0306563 ফটো উপলব্ধ	353 নাম : অজয় শৰণীয়া পিতাৰ নাম: বানেশ্বৰ শৰণীয়া ঘৰ নং : 84 বয়স : 23 লিঙ্গ : পুৰুষ	LQW0540559 ফটো উপলব্ধ	354 নাম : গীতা শৰণীয়া পিতাৰ নাম: বানেশ্বৰ দাস ঘৰ নং : 84 বয়স : 19 লিঙ্গ : মহিলা	XHA0135301 ফটো উপলব্ধ
355 নাম : নাইনা দাস স্বামীৰ নাম: বানেশ্বৰ দাস ঘৰ নং : ৮৪ বয়স : 50 লিঙ্গ : মহিলা	LQW4137444 ফটো উপলব্ধ	356 নাম : তৰালী বড়ো পিতাৰ নাম: অৰ্জিত বড়ো ঘৰ নং : 085 বয়স : 20 লিঙ্গ : মহিলা	XHA0079939 ফটো উপলব্ধ	357 নাম : বৈদ্যৰাম দাস পিতাৰ নাম: কৰ্ণ ঘৰ নং : ৮৬ বয়স : 58 লিঙ্গ : পুৰুষ	LQW4137455 ফটো উপলব্ধ
358 নাম : অঞ্জলী দাস স্বামীৰ নাম: বেদ্য ঘৰ নং : ৮৬ বয়স : 48 লিঙ্গ : মহিলা	LQW4137477 ফটো উপলব্ধ	359 নাম : শ্ৰীমতী স্বপ্না পিতাৰ নাম: বেদ্য ঘৰ নং : 86 বয়স : 29 লিঙ্গ : মহিলা	LQW0135079 ফটো উপলব্ধ	360 নাম : চন্দন শৰণীয়া পিতাৰ নাম: বেদ্য শৰণীয়া ঘৰ নং : ৮৬ বয়স : 28 লিঙ্গ : পুৰুষ	LQW0231019 ফটো উপলব্ধ

361 নাম : পম্পী শৰণীয়া স্বামীৰ নাম: চন্দন শৰণীয়া ঘৰ নং : 86 বয়স : 25 লিঙ্গ : মহিলা	LQW0473173 ফটো উপলব্ধ	362 নাম : বাবুল দাস পিতাৰ নাম: কৰ্ণ ঘৰ নং : ৮৭ বয়স : 48 লিঙ্গ : পুৰুষ	LQW4137488 ফটো উপলব্ধ	363 নাম : যমুনা দাস স্বামীৰ নাম: বাবুল দাস ঘৰ নং : ৮৭ বয়স : 34 লিঙ্গ : মহিলা	LQW0231209 ফটো উপলব্ধ
364 নাম : ফাগুনী দাস স্বামীৰ নাম: ধনেশ্বৰ ঘৰ নং : ৮৮ বয়স : 66 লিঙ্গ : মহিলা	LQW4137502 ফটো উপলব্ধ	365 নাম : বানেশ্বৰ দাস পিতাৰ নাম: ধনেশ্বৰ ঘৰ নং : ৮৮ বয়স : 50 লিঙ্গ : পুৰুষ	LQW4137513 ফটো উপলব্ধ	366 নাম : জ্যোত্স্না দাস স্বামীৰ নাম: বানেশ্বৰ দাস ঘৰ নং : ৮৮ বয়স : 48 লিঙ্গ : মহিলা	LQW4137524 ফটো উপলব্ধ
367 নাম : যশোদা দাস স্বামীৰ নাম: পুৱাৰাম ঘৰ নং : ৮৯ বয়স : 60 লিঙ্গ : মহিলা	LQW4137546 ফটো উপলব্ধ	368 নাম : ফণিন্দ্র শৰণীয়া পিতাৰ নাম: পুৱা ৰাম শৰণীয়া ঘৰ নং : ৮৯ বয়স : 35 লিঙ্গ : পুৰুষ	LQW4137557 ফটো উপলব্ধ	369 নাম : প্ৰমিলা বৰো স্বামীৰ নাম: ফণিন্দ্র শৰণীয়া ঘৰ নং : 89 বয়স : 26 লিঙ্গ : মহিলা	XHA0031120 ফটো উপলব্ধ
370 নাম : পবন শৰণীয়া পিতাৰ নাম: প্ৰদীপ শৰণীয়া ঘৰ নং : 89 বয়স : 23 লিঙ্গ : পুৰুষ	LQW1164045 ফটো উপলব্ধ	371 নাম : প্ৰদীপ দাস পিতাৰ নাম: কনক দাস ঘৰ নং : ৮৯খ বয়স : 50 লিঙ্গ : পুৰুষ	LQW4137580 ফটো উপলব্ধ	372 নাম : জোনাকী দাস স্বামীৰ নাম: বলেন দাস ঘৰ নং : ৮৯ক বয়স : 40 লিঙ্গ : মহিলা	LQW4137579 ফটো উপলব্ধ
373 নাম : ৰুমী দাস স্বামীৰ নাম: প্ৰদীপ দাস ঘৰ নং : ৮৯খ বয়স : 40 লিঙ্গ : মহিলা	LQW4137591 ফটো উপলব্ধ	374 নাম : দময়ন্তী দাস স্বামীৰ নাম: ৰবিৰাম ঘৰ নং : ৯০ বয়স : 58 লিঙ্গ : মহিলা	LQW4137615 ফটো উপলব্ধ	375 নাম : পুতুলী শৰণীয়া পিতাৰ নাম: ৰবিৰাম শৰণীয়া ঘৰ নং : ৯০ বয়স : 28 লিঙ্গ : মহিলা	LQW0232538 ফটো উপলব্ধ
376 নাম : মনোজ শৰণীয়া পিতাৰ নাম: ৰবি শৰণীয়া ঘৰ নং : 90 বয়স : 25 লিঙ্গ : পুৰুষ	LQW1482173 ফটো উপলব্ধ	377 নাম : আৰ্যপুৰী দাস স্বামীৰ নাম: কনক ঘৰ নং : ৯১ বয়স : 58 লিঙ্গ : মহিলা	LQW4137626 ফটো উপলব্ধ	378 নাম : ৰিদিপ শৰণীয়া পিতাৰ নাম: ধিৰেন শৰণীয়া ঘৰ নং : ৯১ বয়স : 24 লিঙ্গ : পুৰুষ	LQW0399139 ফটো উপলব্ধ
379 নাম : ধীৰেন দাস পিতাৰ নাম: কনক ঘৰ নং : ৯১ক বয়স : 48 লিঙ্গ : পুৰুষ	LQW4137648 ফটো উপলব্ধ	380 নাম : অনিমা দাস স্বামীৰ নাম: ধীৰেন দাস ঘৰ নং : ৯১ক বয়স : 43 লিঙ্গ : মহিলা	LQW4137659 ফটো উপলব্ধ	381 নাম : ৰমেশ দাস পিতাৰ নাম: নন্দৰাম ঘৰ নং : ৯২ বয়স : 53 লিঙ্গ : পুৰুষ	LQW4137660 ফটো উপলব্ধ
382 নাম : প্ৰভা দাস স্বামীৰ নাম: ৰমেশ দাস ঘৰ নং : ৯২ বয়স : 48 লিঙ্গ : মহিলা	LQW4142852 ফটো উপলব্ধ	383 নাম : গনেশ সৰণীয়া পিতাৰ নাম: কৰুণা সৰণীয়া ঘৰ নং : ৯২ বয়স : 33 লিঙ্গ : পুৰুষ	LQW0305615 ফটো উপলব্ধ	384 নাম : কনমনী শৰণীয়া পিতাৰ নাম: কৰুণা শৰণীয়া ঘৰ নং : ৯২ বয়স : 27 লিঙ্গ : পুৰুষ	LQW0305607 ফটো উপলব্ধ
385 নাম : পৰাগ শৰণীয়া মাতৃৰ নাম: পৰমেশ দাস ঘৰ নং : 92 বয়স : 20 লিঙ্গ : পুৰুষ	XHA0046870 ফটো উপলব্ধ	386 নাম : প্ৰমেশ দাস পিতাৰ নাম: নন্দৰাম ঘৰ নং : ৯২খ বয়স : 49 লিঙ্গ : পুৰুষ	LQW4137693 ফটো উপলব্ধ	387 নাম : ৰাজু দাস স্বামীৰ নাম: কৰুণা ঘৰ নং : ৯২ক বয়স : 46 লিঙ্গ : মহিলা	LQW4137682 ফটো উপলব্ধ
388 নাম : সবিতা দাস স্বামীৰ নাম: প্ৰমেশ দাস ঘৰ নং : ৯২খ বয়স : 44 লিঙ্গ : মহিলা	LQW4137706 ফটো উপলব্ধ	389 নাম : শুকেশ্বৰী সৰণীয়া স্বামীৰ নাম: ভদ্ৰেশ্বৰী ঘৰ নং : ৯৩ বয়স : 58 লিঙ্গ : মহিলা	LQW4137728 ফটো উপলব্ধ	390 নাম : মামণি শৰণীয়া পিতাৰ নাম: বনেশ্বৰ দাস ঘৰ নং : ৯৩ বয়স : 37 লিঙ্গ : মহিলা	LQW4137751 ফটো উপলব্ধ

391 নাম : বিক্রম সৰণীয়া পিতাৰ নাম: ভদ্রেেশ্বৰ দাস ঘৰ নং : ৯৩ বয়স : 36 লিঙ্গ : পুৰুষ	LQW4137740 ফটো উপলব্ধ	392 নাম : নিকুমনি শৰণীয়া পিতাৰ নাম: ভদ্রেেশ্বৰ শৰণীয়া ঘৰ নং : ৯৩ বয়স : 29 লিঙ্গ : মহিলা	LQW0233346 ফটো উপলব্ধ	393 নাম : বিকাশ শৰণীয়া পিতাৰ নাম: ভদ্রেেশ্বৰ শৰণীয়া ঘৰ নং : ৯৩ বয়স : 29 লিঙ্গ : পুৰুষ	LQW0233239 ফটো উপলব্ধ
394 নাম : শূপনা সৰণীয়া স্বামীৰ নাম: বিক্রম সৰণীয়া ঘৰ নং : 93 বয়স : 24 লিঙ্গ : মহিলা	LQW0489575 ফটো উপলব্ধ	395 নাম : বঞ্জিত দাস পিতাৰ নাম: কানুৰাম ঘৰ নং : ৯৪ বয়স : 52 লিঙ্গ : পুৰুষ	LQW4137795 ফটো উপলব্ধ	396 নাম : নিৰঞ্জন দাস পিতাৰ নাম: কানুৰাম ঘৰ নং : ৯৪ বয়স : 50 লিঙ্গ : পুৰুষ	LQW4137808 ফটো উপলব্ধ
397 নাম : ডিয়েশ্বৰ দাস পিতাৰ নাম: কানুৰাম দাস ঘৰ নং : ৯৪ বয়স : 46 লিঙ্গ : পুৰুষ	LQW4137819 ফটো উপলব্ধ	398 নাম : মনোমতি দাস স্বামীৰ নাম: ডিয়েশ্বৰ দাস ঘৰ নং : ৯৪ বয়স : 43 লিঙ্গ : মহিলা	LQW1915306 ফটো উপলব্ধ	399 নাম : ফুলেশ্বৰী দাস পিতাৰ নাম: কানুৰাম দাস ঘৰ নং : ৯৪ বয়স : 37 লিঙ্গ : মহিলা	LQW4137762 ফটো উপলব্ধ
400 নাম : নন্দিতা দাস স্বামীৰ নাম: নিৰঞ্জন দাস ঘৰ নং : ৯৪ বয়স : 36 লিঙ্গ : মহিলা	LQW1915293 ফটো উপলব্ধ	401 নাম : মৃদুল দাস পিতাৰ নাম: চানা দাস ঘৰ নং : ৯৪ বয়স : 32 লিঙ্গ : পুৰুষ	LQW0400440 ফটো উপলব্ধ	402 নাম : নমিতা বাৰ্মন স্বামীৰ নাম: মৃদুল দাস ঘৰ নং : ৯৪ বয়স : 26 লিঙ্গ : মহিলা	LQW0400432 ফটো উপলব্ধ
403 নাম : সূকেশ্বৰ বড়ো পিতাৰ নাম: চেনগৰি বড়ো ঘৰ নং : 94 বয়স : 24 লিঙ্গ : পুৰুষ	LQW0463885 ফটো উপলব্ধ	404 নাম : ভবেশ শৰণীয়া পিতাৰ নাম: ডিয়েশ্বৰ শৰণীয়া ঘৰ নং : 94 বয়স : 21 লিঙ্গ : পুৰুষ	XHA0140111 ফটো উপলব্ধ	405 নাম : ভোগীৰাম দাস পিতাৰ নাম: প্ৰবীন ঘৰ নং : ৯৫ বয়স : 58 লিঙ্গ : পুৰুষ	LQW4137831 ফটো উপলব্ধ
406 নাম : অনিমা দাস স্বামীৰ নাম: ভোগীৰাম ঘৰ নং : ৯৫ বয়স : 52 লিঙ্গ : মহিলা	LQW4137842 ফটো উপলব্ধ	407 নাম : তুলিকা দাস পিতাৰ নাম: ভোগীৰাম দাস ঘৰ নং : ৯৫ বয়স : 37 লিঙ্গ : মহিলা	LQW4137864 ফটো উপলব্ধ	408 নাম : বানা শৰণীয়া পিতাৰ নাম: ভোগীনাথ শৰণীয়া ঘৰ নং : ৯৫ বয়স : 33 লিঙ্গ : পুৰুষ	LQW0233619 ফটো উপলব্ধ
409 নাম : পতলী শৰণীয়া পিতাৰ নাম: ভোগীৰাম দাস ঘৰ নং : ৯৫ বয়স : 30 লিঙ্গ : মহিলা	LQW0233676 ফটো উপলব্ধ	410 নাম : জয়ন্তী দাস স্বামীৰ নাম: লক্ষেশ্বৰ ঘৰ নং : ৯৬ বয়স : 63 লিঙ্গ : মহিলা	LQW4137897 ফটো উপলব্ধ	411 নাম : বিপুল দাস পিতাৰ নাম: লক্ষেশ্বৰ ঘৰ নং : ৯৬ বয়স : 46 লিঙ্গ : পুৰুষ	LQW4137922 ফটো উপলব্ধ
412 নাম : দীপৰ দাস পিতাৰ নাম: লংকেশ্বৰ দাস ঘৰ নং : ৯৬ বয়স : 40 লিঙ্গ : পুৰুষ	LQW4137875 ফটো উপলব্ধ	413 নাম : কহিমা দাস স্বামীৰ নাম: বিপুল দাস ঘৰ নং : ৯৬ বয়স : 38 লিঙ্গ : মহিলা	LQW1915317 ফটো উপলব্ধ	414 নাম : নিজম বাশ্চিআৰী পিতাৰ নাম: মেবো বাশ্চিআৰী ঘৰ নং : 96 বয়স : 28 লিঙ্গ : পুৰুষ	LQW0464636 ফটো উপলব্ধ
415 নাম : দিপাংকৰ শৰণীয়া পিতাৰ নাম: ৰবিন শৰণীয়া ঘৰ নং : 96 বয়স : 25 লিঙ্গ : পুৰুষ	LQW0455451 ফটো উপলব্ধ	416 নাম : বাসন্তী দাস স্বামীৰ নাম: প্ৰবীন ঘৰ নং : ৯৭ বয়স : 56 লিঙ্গ : মহিলা	LQW4137955 ফটো উপলব্ধ	417 নাম : অনিমা শৰণীয়া পিতাৰ নাম: প্ৰবীন শৰণীয়া ঘৰ নং : ৯৭ বয়স : 35 লিঙ্গ : মহিলা	LQW0411793 ফটো উপলব্ধ
418 নাম : ৰুপম শৰণীয়া পিতাৰ নাম: প্ৰবীন শৰণীয়া ঘৰ নং : ৯৭ বয়স : 28 লিঙ্গ : পুৰুষ	LQW0234526 ফটো উপলব্ধ	419 নাম : মনিৰাম দাস পিতাৰ নাম: ৰবিন দাস ঘৰ নং : ৯৮ বয়স : 66 লিঙ্গ : পুৰুষ	LQW4137977 ফটো উপলব্ধ	420 নাম : বিচিত্ৰ দাস পিতাৰ নাম: মনিৰাম দাস ঘৰ নং : ৯৮ বয়স : 45 লিঙ্গ : পুৰুষ	LQW4137999 ফটো উপলব্ধ

421 নাম : উৎপল সৰণিয়া পিতাৰ নাম: বিচিত্ৰ দাশ ঘৰ নং : 98 বয়স : 21 লিঙ্গ : পুৰুষ	LQW1984467 ফটো উপলব্ধ	422 নাম : ভৰত দাস পিতাৰ নাম: বৈকুণ্ঠ দাস ঘৰ নং : ৯৯ বয়স : 48 লিঙ্গ : পুৰুষ	LQW4138038 ফটো উপলব্ধ	423 নাম : স্বপ্না দাস স্বামীৰ নাম: বিচিত্ৰ দাস ঘৰ নং : ৯৯ বয়স : 41 লিঙ্গ : মহিলা	LQW4138005 ফটো উপলব্ধ
424 নাম : মল্লিকা দাস স্বামীৰ নাম: ভৰত ঘৰ নং : ৯৯ বয়স : 40 লিঙ্গ : মহিলা	LQW4138049 ফটো উপলব্ধ	425 নাম : পংকজ শৰণীয়া পিতাৰ নাম: নাৰায়ন শৰণীয়া ঘৰ নং : ৯৯ বয়স : 30 লিঙ্গ : পুৰুষ	LQW0235218 ফটো উপলব্ধ	426 নাম : ভৱেশ শৰণীয়া পিতাৰ নাম: ভৰত শৰণীয়া ঘৰ নং : 99 বয়স : 20 লিঙ্গ : পুৰুষ	XHA0025346 ফটো উপলব্ধ
427 নাম : ৰমেশ তালুকদাৰ পিতাৰ নাম: গোবিন্দ ঘৰ নং : ১০০ বয়স : 53 লিঙ্গ : পুৰুষ	LQW4138083 ফটো উপলব্ধ	428 নাম : প্ৰতিভা তালুকদাৰ স্বামীৰ নাম: ৰমেশ তালুকদাৰ ঘৰ নং : ১০০ বয়স : 48 লিঙ্গ : মহিলা	LQW4138094 ফটো উপলব্ধ	429 নাম : ৰাহুল তালুকদাৰ পিতাৰ নাম: ৰমেশ তালুকদাৰ ঘৰ নং : 100 বয়স : 30 লিঙ্গ : পুৰুষ	LQW0001537 ফটো উপলব্ধ
430 নাম : তৰালি তালুকদাৰ পিতাৰ নাম: ৰমেশ তালুকদাৰ ঘৰ নং : 100 বয়স : 24 লিঙ্গ : মহিলা	LQW0485706 ফটো উপলব্ধ	431 নাম : বসন্ত দাস পিতাৰ নাম: অস্তিৰাম ঘৰ নং : ১০১ বয়স : 60 লিঙ্গ : পুৰুষ	LQW4138107 ফটো উপলব্ধ	432 নাম : মধুৰাম দাস পিতাৰ নাম: অস্তিৰাম দাস ঘৰ নং : 101 বয়স : 58 লিঙ্গ : পুৰুষ	LQW0486159 ফটো উপলব্ধ
433 নাম : লয়নি দাস স্বামীৰ নাম: মধুৰাম ঘৰ নং : ১০১ বয়স : 48 লিঙ্গ : মহিলা	LQW4138130 ফটো উপলব্ধ	434 নাম : তুদিৰ শৰণীয়া পিতাৰ নাম: মধু ৰাম শৰণীয়া ঘৰ নং : ১০১ বয়স : 30 লিঙ্গ : পুৰুষ	LQW0114322 ফটো উপলব্ধ	435 নাম : সৰস্বতী শৰণীয়া স্বামীৰ নাম: ত্ৰিদীপ শৰণীয়া ঘৰ নং : ১০১ বয়স : 28 লিঙ্গ : মহিলা	LQW0403063 ফটো উপলব্ধ
436 নাম : জয়া শৰণীয়া পিতাৰ নাম: মধু শৰণীয়া ঘৰ নং : 101 বয়স : 24 লিঙ্গ : মহিলা	LQW0466250 ফটো উপলব্ধ	437 নাম : বীৰেন ৰাজবংশী পিতাৰ নাম: সিন্ধু দাস ঘৰ নং : ১০৪ বয়স : 50 লিঙ্গ : পুৰুষ	LQW4138141 ফটো উপলব্ধ	438 নাম : বিপ্লৱ শৰণীয়া পিতাৰ নাম: বেদ্য শৰণীয়া ঘৰ নং : 104 বয়স : 24 লিঙ্গ : পুৰুষ	LQW0490474 ফটো উপলব্ধ
439 নাম : ভবেন ৰাজবংশী পিতাৰ নাম: সিন্ধু ৰাজবংশী ঘৰ নং : ১০৫ বয়স : 53 লিঙ্গ : পুৰুষ	LQW4138163 ফটো উপলব্ধ	440 নাম : কঞ্জ ৰাজবংশী স্বামীৰ নাম: ভবেন ঘৰ নং : ১০৫ বয়স : 50 লিঙ্গ : মহিলা	LQW4138174 ফটো উপলব্ধ	441 নাম : গিৰিবালা ৰাজবংশী স্বামীৰ নাম: বীৰেন ৰাজবংশী ঘৰ নং : ১০৫ বয়স : 45 লিঙ্গ : মহিলা	LQW4138152 ফটো উপলব্ধ
442 নাম : ৰাতুল ৰাজবংশী পিতাৰ নাম: ভবেন ৰাজবংশী ঘৰ নং : ১০৫ বয়স : 32 লিঙ্গ : পুৰুষ	LQW1915328 ফটো উপলব্ধ	443 নাম : ধৰ্মেশ্বৰ ৰাজবংশী পিতাৰ নাম: ভবেন ৰাজবংশী ঘৰ নং : ১০৫ বয়স : 30 লিঙ্গ : পুৰুষ	LQW1915339 ফটো উপলব্ধ	444 নাম : প্ৰদীপ ৰাজবংশী পিতাৰ নাম: ভবেন ৰাজবংশী ঘৰ নং : 105 বয়স : 27 লিঙ্গ : পুৰুষ	LQW0489484 ফটো উপলব্ধ
445 নাম : ৰাজ ৰাজবংশী পিতাৰ নাম: বীৰেন ৰাজবংশী ঘৰ নং : 105 বয়স : 27 লিঙ্গ : পুৰুষ	LQW1473842 ফটো উপলব্ধ	446 নাম : নন্দীতা শৰণীয়া স্বামীৰ নাম: ধৰ্মেশ্বৰ ৰাজবংশী ঘৰ নং : ১০৫ বয়স : 26 লিঙ্গ : মহিলা	LQW0400416 ফটো উপলব্ধ	447 নাম : কিৰণ ৰাজবংশী স্বামীৰ নাম: ৰাতুল ৰাজবংশী ঘৰ নং : ১০৫ বয়স : 25 লিঙ্গ : মহিলা	LQW0480061 ফটো উপলব্ধ
448 নাম : বীজ ৰাজবংশী পিতাৰ নাম: বীৰেন ৰাজবংশী ঘৰ নং : 105 বয়স : 24 লিঙ্গ : পুৰুষ	LQW1473859 ফটো উপলব্ধ	449 নাম : নিৰদা ৰাজবংশী স্বামীৰ নাম: ভগবান ৰাজবংশী ঘৰ নং : ১০৬ বয়স : 63 লিঙ্গ : মহিলা	LQW4138196 ফটো উপলব্ধ	450 নাম : দীপক ৰাজবংশী পিতাৰ নাম: ভগবান ৰাজবংশী ঘৰ নং : ১০৬ বয়স : 45 লিঙ্গ : পুৰুষ	LQW4138209 ফটো উপলব্ধ

451 নাম : ভনিতা ৰাজবংশী পিতাৰ নাম: বাৰেন বৈশ্য ঘৰ নং : ১০৬ বয়স : 31 লিঙ্গ : মহিলা	LQW0144576 ফটো উপলব্ধ	452 নাম : গোপাল ৰাজবংশী পিতাৰ নাম: সিন্ধু ঘৰ নং : ১০৭ বয়স : 68 লিঙ্গ : পুৰুষ	LQW4138221 ফটো উপলব্ধ	453 নাম : বীনা ৰাজবংশী স্বামীৰ নাম: গোপাল ঘৰ নং : ১০৭ বয়স : 60 লিঙ্গ : মহিলা	LQW4138232 ফটো উপলব্ধ
454 নাম : ভবেশ ৰাজবংশী পিতাৰ নাম: গোপাল ঘৰ নং : ১০৭ বয়স : 36 লিঙ্গ : পুৰুষ	LQW4138243 ফটো উপলব্ধ	455 নাম : ভূপেন ৰাজবংশী পিতাৰ নাম: গোপাল ৰাজবংশী ঘৰ নং : ১০৭ বয়স : 35 লিঙ্গ : পুৰুষ	LQW1915340 ফটো উপলব্ধ	456 নাম : শ্ৰেণী ৰাজবংশী স্বামীৰ নাম: ভবেশ ৰাজবংশী ঘৰ নং : ১০৭ বয়স : 34 লিঙ্গ : মহিলা	LQW0144915 ফটো উপলব্ধ
457 নাম : নৰেন ৰাজবংশী পিতাৰ নাম: গনেশ ৰাজবংশী ঘৰ নং : 107 বয়স : 21 লিঙ্গ : পুৰুষ	XHA0051086 ফটো উপলব্ধ	458 নাম : ৰজনী ৰাজবংশী পিতাৰ নাম: বাথী ঘৰ নং : ১০৮ বয়স : 73 লিঙ্গ : পুৰুষ	LQW4138254 ফটো উপলব্ধ	459 নাম : কুঞ্জলতা ৰাজবংশী স্বামীৰ নাম: ৰজনী ঘৰ নং : ১০৮ বয়স : 65 লিঙ্গ : মহিলা	LQW4138265 ফটো উপলব্ধ
460 নাম : কমল ৰাজবংশী পিতাৰ নাম: ৰজনী ৰাজবংশী ঘৰ নং : ১০৮ বয়স : 39 লিঙ্গ : পুৰুষ	LQW4138287 ফটো উপলব্ধ	461 নাম : শ্যামল ৰাজবংশী পিতাৰ নাম: ৰজনী ৰাজবংশী ঘৰ নং : ১০৮ বয়স : 35 লিঙ্গ : পুৰুষ	LQW0145318 ফটো উপলব্ধ	462 নাম : মিনালী ৰাজবংশী স্বামীৰ নাম: কমল ৰাজবংশী ঘৰ নং : ১০৮ বয়স : 34 লিঙ্গ : মহিলা	LQW0145227 ফটো উপলব্ধ
463 নাম : বিপল ৰাজবংশী পিতাৰ নাম: ৰজনী ৰাজবংশী ঘৰ নং : ১০৮ বয়স : 34 লিঙ্গ : পুৰুষ	LQW0145268 ফটো উপলব্ধ	464 নাম : পবিত্ৰা ৰাজবংশী স্বামীৰ নাম: মহেন্দ্ৰ ঘৰ নং : ১০৯ বয়স : 63 লিঙ্গ : মহিলা	LQW4138312 ফটো উপলব্ধ	465 নাম : মাকন ৰাজবংশী পিতাৰ নাম: মহেন্দ্ৰ ঘৰ নং : ১০৯ বয়স : 39 লিঙ্গ : পুৰুষ	LQW4138323 ফটো উপলব্ধ
466 নাম : ৰতন ৰাজবংশী পিতাৰ নাম: মহেন্দ্ৰ ঘৰ নং : ১০৯ বয়স : 36 লিঙ্গ : পুৰুষ	LQW4138334 ফটো উপলব্ধ	467 নাম : দুলমনি কলিতা ৰাজবংশী স্বামীৰ নাম: ৰতন ৰাজবংশী ঘৰ নং : ১০৯ বয়স : 31 লিঙ্গ : মহিলা	LQW0114801 ফটো উপলব্ধ	468 নাম : ধনজীত ৰাজবংশী পিতাৰ নাম: মহেন্দ্ৰ ৰাজবংশী ঘৰ নং : 109 বয়স : 30 লিঙ্গ : পুৰুষ	LQW1114396 ফটো উপলব্ধ
469 নাম : জনক ৰাজবংশী পিতাৰ নাম: মহেন্দ্ৰ ৰাজবংশী ঘৰ নং : 109 বয়স : 26 লিঙ্গ : পুৰুষ	LQW1168459 ফটো উপলব্ধ	470 নাম : কুমুদ ৰাজবংশী পিতাৰ নাম: ভোগীৰাম ঘৰ নং : ১১০ বয়স : 68 লিঙ্গ : পুৰুষ	LQW4138345 ফটো উপলব্ধ	471 নাম : প্ৰমদা ৰাজবংশী স্বামীৰ নাম: কুমুদ ঘৰ নং : ১১০ বয়স : 63 লিঙ্গ : মহিলা	LQW4138356 ফটো উপলব্ধ
E 472 নাম : উপেন ৰাজবংশী পিতাৰ নাম: কুমুদ ঘৰ নং : ১১০ বয়স : 40 লিঙ্গ : পুৰুষ	LQW4138367 ফটো উপলব্ধ	473 নাম : বলেন ৰাজবংশী পিতাৰ নাম: কুমুদ ৰাজবংশী ঘৰ নং : ১১০ বয়স : 33 লিঙ্গ : পুৰুষ	LQW0146456 ফটো উপলব্ধ	474 নাম : লক্ষী ৰাজবংশী পিতাৰ নাম: কুমুদ ৰাজবংশী ঘৰ নং : ১১০ বয়স : 30 লিঙ্গ : পুৰুষ	LQW0126425 ফটো উপলব্ধ
475 নাম : দিগন্ত ৰাজবংশী পিতাৰ নাম: কুমুদ ৰাজবংশী ঘৰ নং : ১১০ বয়স : 28 লিঙ্গ : পুৰুষ	LQW0146597 ফটো উপলব্ধ	476 নাম : মৰমী ৰাজবংশী স্বামীৰ নাম: বলেন ৰাজবংশী ঘৰ নং : 110 বয়স : 26 লিঙ্গ : মহিলা	LQW1114339 ফটো উপলব্ধ	477 নাম : জয়ন্ত ৰাজবংশী পিতাৰ নাম: কুমুদ ৰাজবংশী ঘৰ নং : ১১০ বয়স : 25 লিঙ্গ : পুৰুষ	LQW0369959 ফটো উপলব্ধ
478 নাম : কেশব চন্দ্ৰ ৰাজবংশী পিতাৰ নাম: পুষ্পৰাম ঘৰ নং : ১১১ বয়স : 65 লিঙ্গ : পুৰুষ	LQW4138403 ফটো উপলব্ধ	479 নাম : মনোৰঞ্জন ৰাজবংশী পিতাৰ নাম: পুষ্পৰাম ঘৰ নং : ১১১ বয়স : 55 লিঙ্গ : পুৰুষ	LQW4138425 ফটো উপলব্ধ	480 নাম : বীতা ৰাজবংশী স্বামীৰ নাম: মনোৰঞ্জন ঘৰ নং : ১১১ বয়স : 55 লিঙ্গ : মহিলা	LQW4138436 ফটো উপলব্ধ

481 নাম : বিজয় চন্দ্ৰ দাস পিতাৰ নাম: পুষ্পৰাম ঘৰ নং : ১১১ বয়স : 53 লিঙ্গ : পুৰুষ	LQW4138447 ফটো উপলব্ধ	482 নাম : দিপেন বসুমতাৰী পিতাৰ নাম: খৰ্গেশ্বৰ বসুমতাৰী ঘৰ নং : 111 বয়স : 48 লিঙ্গ : পুৰুষ	LQW4140925 ফটো উপলব্ধ	483 নাম : জয়মতী ৰাজবংশী স্বামীৰ নাম: কেশব চন্দ্ৰ ৰাজবংশী ঘৰ নং : ১১১ বয়স : 42 লিঙ্গ : মহিলা	LQW4138414 ফটো উপলব্ধ
484 নাম : মল্লিকা ৰাজবংশী পিতাৰ নাম: কেশব ৰাজবংশী ঘৰ নং : ১১১ বয়স : 33 লিঙ্গ : মহিলা	LQW0146886 ফটো উপলব্ধ	485 নাম : সঞ্জীৱ ৰাজবংশী পিতাৰ নাম: কেশব ৰাজবংশী ঘৰ নং : ১১১ বয়স : 30 লিঙ্গ : পুৰুষ	LQW0147009 ফটো উপলব্ধ	486 নাম : টুটু শৰ্মা পিতাৰ নাম: বানিকান্ত শৰ্মা ঘৰ নং : ১১১ বয়স : 29 লিঙ্গ : পুৰুষ	LQW0147108 ফটো উপলব্ধ
487 নাম : বীৰেণ ৰাজবংশী পিতাৰ নাম: ভোগীৰাম ঘৰ নং : ১১২ বয়স : 58 লিঙ্গ : পুৰুষ	LQW4138470 ফটো উপলব্ধ	E 488 নাম : মৃদুল ৰাজবংশী পিতাৰ নাম: বিৰেম ৰাজবংশী ঘৰ নং : 112 বয়স : 26 লিঙ্গ : পুৰুষ	LQW1481456 ফটো উপলব্ধ	489 নাম : বনজীত ৰাজবংশী পিতাৰ নাম: বিৰেন ৰাজবংশী ঘৰ নং : 112 বয়স : 23 লিঙ্গ : পুৰুষ	LQW1178698 ফটো উপলব্ধ
490 নাম : খগেন ৰাজবংশী পিতাৰ নাম: আমতীয়া ঘৰ নং : ১১৩ বয়স : 70 লিঙ্গ : পুৰুষ	LQW4138492 ফটো উপলব্ধ	491 নাম : ৰজোবালা ৰাজবংশী স্বামীৰ নাম: গোপী ঘৰ নং : ১১৩ বয়স : 68 লিঙ্গ : মহিলা	LQW4138527 ফটো উপলব্ধ	492 নাম : দৈবকী ৰাজবংশী স্বামীৰ নাম: খগেন ৰাজবংশী ঘৰ নং : ১১৩ বয়স : 63 লিঙ্গ : মহিলা	LQW4138505 ফটো উপলব্ধ
493 নাম : যতীন্দ্ৰ ৰাজবংশী পিতাৰ নাম: বিমল ঘৰ নং : ১১৩ বয়স : 56 লিঙ্গ : পুৰুষ	LQW4138538 ফটো উপলব্ধ	494 নাম : সৰোজনী ৰাজবংশী স্বামীৰ নাম: যতীন্দ্ৰ ৰাজবংশী ঘৰ নং : ১১৩ বয়স : 50 লিঙ্গ : মহিলা	LQW4138549 ফটো উপলব্ধ	495 নাম : প্ৰফুল্ল ৰাজবংশী পিতাৰ নাম: গোপী ৰাজবংশী ঘৰ নং : ১১৩ বয়স : 48 লিঙ্গ : পুৰুষ	LQW4138550 ফটো উপলব্ধ
496 নাম : মনিকা ৰাজবংশী স্বামীৰ নাম: দিগম্বৰ ৰাজবংশী ঘৰ নং : ১১৩ বয়স : 39 লিঙ্গ : মহিলা	LQW0147736 ফটো উপলব্ধ	497 নাম : নিতুমণি ৰাজবংশী পিতাৰ নাম: যতীন্দ্ৰ ৰাজবংশী ঘৰ নং : ১১৩ বয়স : 27 লিঙ্গ : পুৰুষ	LQW0399709 ফটো উপলব্ধ	498 নাম : জিতুমণি ৰাজবংশী পিতাৰ নাম: যতীন্দ্ৰ ৰাজবংশী ঘৰ নং : ১৩৩ বয়স : 24 লিঙ্গ : পুৰুষ	LQW0305268 ফটো উপলব্ধ
499 নাম : ডিগম্বৰ ৰাজবংশী পিতাৰ নাম: গোপী ৰাজবংশী ঘৰ নং : ১১৪ বয়স : 36 লিঙ্গ : পুৰুষ	LQW4138583 ফটো উপলব্ধ	500 নাম : হৰিণ ৰাজবংশী পিতাৰ নাম: জগত ঘৰ নং : ১১৬ বয়স : 65 লিঙ্গ : পুৰুষ	LQW4138607 ফটো উপলব্ধ	501 নাম : নিৰণ ৰাজবংশী স্বামীৰ নাম: হৰিণ ৰাজবংশী ঘৰ নং : ১১৬ বয়স : 60 লিঙ্গ : মহিলা	LQW4138618 ফটো উপলব্ধ
502 নাম : সুদিত্তা ৰাজবংশী স্বামীৰ নাম: হৰিণ ৰাজবংশী ঘৰ নং : ১১৬ বয়স : 60 লিঙ্গ : মহিলা	LQW4138629 ফটো উপলব্ধ	503 নাম : প্ৰসন্ন ৰাজবংশী স্বামীৰ নাম: হৰেন ৰাজবংশী ঘৰ নং : ১১৬ বয়স : 40 লিঙ্গ : মহিলা	LQW4138630 ফটো উপলব্ধ	504 নাম : জুন ৰাজবংশী স্বামীৰ নাম: প্ৰসন্ন ৰাজবংশী ঘৰ নং : ১১৬ বয়স : 36 লিঙ্গ : মহিলা	LQW4138641 ফটো উপলব্ধ
505 নাম : লিলা ৰাজবংশী অন্যান্য: ৰিতু ৰাজবংশী ঘৰ নং : ১১৬ বয়স : 34 লিঙ্গ : মহিলা	LQW0148528 ফটো উপলব্ধ	506 নাম : ৰিতু ৰাজবংশী পিতাৰ নাম: হৰিন ৰাজবংশী ঘৰ নং : ১১৬ বয়স : 33 লিঙ্গ : পুৰুষ	LQW0148536 ফটো উপলব্ধ	507 নাম : কৌশিক ৰাজবংশী পিতাৰ নাম: জীতেন ৰাজবংশী ঘৰ নং : 116 বয়স : 23 লিঙ্গ : পুৰুষ	LQW1177625 ফটো উপলব্ধ
508 নাম : অৰিনাশ ৰাজবংশী পিতাৰ নাম: প্ৰসন্ন ৰাজবংশী ঘৰ নং : 116 বয়স : 19 লিঙ্গ : পুৰুষ	XHA0149815 ফটো উপলব্ধ	509 নাম : জীতেন ৰাজবংশী পিতাৰ নাম: জগত ঘৰ নং : ১১৬ক বয়স : 53 লিঙ্গ : পুৰুষ	LQW4138652 ফটো উপলব্ধ	510 নাম : অকন ৰাজবংশী স্বামীৰ নাম: যতীন ৰাজবংশী ঘৰ নং : ১১৬ক বয়স : 43 লিঙ্গ : মহিলা	LQW4138663 ফটো উপলব্ধ

511 নাম : অৰ্পনা ৰাজবংশী স্বামীৰ নাম: ভবেন ঘৰ নং : ১১৫ক বয়স : 58 লিঙ্গ : মহিলা	LQW4138696 ফটো উপলব্ধ	E 512 নাম : গংগা ৰাজবংশী স্বামীৰ নাম: ধানেশ্বৰ ৰাজবংশী ঘৰ নং : ১১৫ বয়স : 73 লিঙ্গ : মহিলা	LQW4138721 ফটো উপলব্ধ	513 নাম : হিতেশ ৰাজবংশী পিতাৰ নাম: ধানেশ্বৰ ৰাজবংশী ঘৰ নং : ১১৮ বয়স : 36 লিঙ্গ : পুৰুষ	LQW4138765 ফটো উপলব্ধ
514 নাম : কিৰণ ৰাজবংশী স্বামীৰ নাম: হিতেশ ৰাজবংশী ঘৰ নং : ১১৮ বয়স : 33 লিঙ্গ : মহিলা	LQW0115311 ফটো উপলব্ধ	515 নাম : প্ৰদীপ ৰাজবংশী পিতাৰ নাম: উত্তোম ঘৰ নং : ১১৯ বয়স : 53 লিঙ্গ : পুৰুষ	LQW4138776 ফটো উপলব্ধ	516 নাম : লক্ষী ৰাজবংশী স্বামীৰ নাম: প্ৰদীপ ঘৰ নং : ১১৯ বয়স : 47 লিঙ্গ : মহিলা	LQW4138787 ফটো উপলব্ধ
517 নাম : কল্পনা ৰাজবংশী স্বামীৰ নাম: প্ৰদীপ ঘৰ নং : ১১৯ বয়স : 45 লিঙ্গ : মহিলা	LQW4138798 ফটো উপলব্ধ	518 নাম : ৰাজু ৰাজবংশী পিতাৰ নাম: প্ৰদীপ ৰাজবংশী ঘৰ নং : ১১৯ বয়স : 26 লিঙ্গ : পুৰুষ	LQW0394635 ফটো উপলব্ধ	519 নাম : হেমেন ৰাজবংশী পিতাৰ নাম: প্ৰদীপ ৰাজবংশী ঘৰ নং : 119 বয়স : 22 লিঙ্গ : পুৰুষ	XHA0002485 ফটো উপলব্ধ
520 নাম : মনজিত ব্ৰহ্ম মাতৃৰ নাম: বিঘোবাৰী ব্ৰহ্ম ঘৰ নং : 119 বয়স : 21 লিঙ্গ : পুৰুষ	LQW1533140 ফটো উপলব্ধ	E 521 নাম : সৰস্বতী ৰাজবংশী স্বামীৰ নাম: পবিন ঘৰ নং : ১২০ক বয়স : 63 লিঙ্গ : মহিলা	LQW4138845 ফটো উপলব্ধ	522 নাম : ললিত ৰাজবংশী পিতাৰ নাম: কেঠুৰাম ঘৰ নং : ১২১ বয়স : 60 লিঙ্গ : পুৰুষ	LQW4138856 ফটো উপলব্ধ
523 নাম : মাকন ৰাজবংশী স্বামীৰ নাম: ললিতা ঘৰ নং : ১২১ বয়স : 53 লিঙ্গ : মহিলা	LQW4138867 ফটো উপলব্ধ	524 নাম : সংগীতা ৰাজবংশী স্বামীৰ নাম: গৌতম ৰাজবংশী ঘৰ নং : ১২১ বয়স : 29 লিঙ্গ : মহিলা	LQW0126300 ফটো উপলব্ধ	525 নাম : গৌতম ৰাজবংশী পিতাৰ নাম: ললিত ৰাজবংশী ঘৰ নং : ১২১ বয়স : 29 লিঙ্গ : পুৰুষ	LQW0150219 ফটো উপলব্ধ
526 নাম : যোগেশ ৰাজবংশী পিতাৰ নাম: কিষ্কিতা ঘৰ নং : ১২২ বয়স : 60 লিঙ্গ : পুৰুষ	LQW4138889 ফটো উপলব্ধ	527 নাম : বীনা ৰাজবংশী স্বামীৰ নাম: যোগেশ ঘৰ নং : ১২২ বয়স : 54 লিঙ্গ : মহিলা	LQW4138890 ফটো উপলব্ধ	528 নাম : দ্বিপেন ৰাজবংশী পিতাৰ নাম: যোগেশ ৰাজবংশী ঘৰ নং : ১২২ বয়স : 35 লিঙ্গ : পুৰুষ	LQW0150417 ফটো উপলব্ধ
529 নাম : নন্দীতা মেধি ৰাজবংশী স্বামীৰ নাম: দ্বিপেন ৰাজবংশী ঘৰ নং : 122 বয়স : 34 লিঙ্গ : মহিলা	LQW2010601 ফটো উপলব্ধ	530 নাম : উতপল ৰাজবংশী পিতাৰ নাম: কমলেশ্বৰ ৰাজবংশী ঘৰ নং : ১২২ বয়স : 31 লিঙ্গ : পুৰুষ	LQW0150466 ফটো উপলব্ধ	531 নাম : পংকজ ৰাজবংশী পিতাৰ নাম: যোগেশ ৰাজবংশী ঘৰ নং : ১২২ বয়স : 28 লিঙ্গ : পুৰুষ	LQW0150599 ফটো উপলব্ধ
532 নাম : জয়ন্তী ৰাজবংশী স্বামীৰ নাম: কমলেশ্বৰ ঘৰ নং : ১২৩ বয়স : 53 লিঙ্গ : মহিলা	LQW4138903 ফটো উপলব্ধ	S 533 নাম : ৰঞ্জু তালুকদাৰ স্বামীৰ নাম: পপুমান তালুকদাৰ ঘৰ নং : ১২৩ বয়স : 25 লিঙ্গ : মহিলা	LQW0406207 ফটো উপলব্ধ	534 নাম : পবিন ৰাজবংশী পিতাৰ নাম: হলিৰাম ঘৰ নং : ১২৪ বয়স : 53 লিঙ্গ : পুৰুষ	LQW4138914 ফটো উপলব্ধ
535 নাম : গজেন ৰাজবংশী পিতাৰ নাম: হলিৰাম ঘৰ নং : ১২৪ বয়স : 50 লিঙ্গ : পুৰুষ	LQW4138936 ফটো উপলব্ধ	536 নাম : বৰোদা ৰাজবংশী স্বামীৰ নাম: প্ৰবীন ঘৰ নং : ১২৪ বয়স : 48 লিঙ্গ : মহিলা	LQW4138925 ফটো উপলব্ধ	537 নাম : শ্যামা ৰাজবংশী স্বামীৰ নাম: গজেন ৰাজবংশী ঘৰ নং : ১২৪ বয়স : 45 লিঙ্গ : মহিলা	LQW4138947 ফটো উপলব্ধ
538 নাম : চবিন ৰাজবংশী পিতাৰ নাম: পবিন ৰাজবংশী ঘৰ নং : ১২৪ বয়স : 35 লিঙ্গ : পুৰুষ	LQW0151209 ফটো উপলব্ধ	539 নাম : জগদীশ ৰাজবংশী পিতাৰ নাম: পবিন ৰাজবংশী ঘৰ নং : ১২৪ বয়স : 31 লিঙ্গ : পুৰুষ	LQW0151258 ফটো উপলব্ধ	540 নাম : মৃদলা ৰাজবংশী পিতাৰ নাম: জগদীশ ৰাজবংশী ঘৰ নং : ১২৪ বয়স : 30 লিঙ্গ : মহিলা	LQW0151266 ফটো উপলব্ধ

541 নাম : ভূপেন ৰাজবংশী পিতাৰ নাম: পবিন ৰাজবংশী ঘৰ নং : ১২৪ বয়স : 30 লিঙ্গ : পুৰুষ	LQW0151308 ফটো উপলব্ধ	542 নাম : বুপেন ৰাজবংশী পিতাৰ নাম: পবিন ৰাজবংশী ঘৰ নং : ১২৪ বয়স : 27 লিঙ্গ : পুৰুষ	LQW0126250 ফটো উপলব্ধ	543 নাম : পাপৰি ৰাজবংশী স্বামীৰ নাম: চবিন ৰাজবংশী ঘৰ নং : ১২৪ বয়স : 27 লিঙ্গ : মহিলা	LQW0126631 ফটো উপলব্ধ
544 নাম : ৰবিন ৰাজবংশী পিতাৰ নাম: গজেন ৰাজবংশী ঘৰ নং : 124 বয়স : 26 লিঙ্গ : পুৰুষ	LQW0485748 ফটো উপলব্ধ	545 নাম : অনিমা দেৱী স্বামীৰ নাম: ধৰণী ঘৰ নং : ১২৫ বয়স : 59 লিঙ্গ : মহিলা	LQW4138969 ফটো উপলব্ধ	546 নাম : ধনজিত শৰ্মা স্বামীৰ নাম: ধৰণী ঘৰ নং : ১২৫ বয়স : 38 লিঙ্গ : মহিলা	LQW4138970 ফটো উপলব্ধ
547 নাম : ভূপেন শৰ্মা পিতাৰ নাম: ধৰণী শৰ্মা ঘৰ নং : ১২৫ বয়স : 36 লিঙ্গ : পুৰুষ	LQW0126383 ফটো উপলব্ধ	548 নাম : বানীকান্ত শৰ্মা পিতাৰ নাম: ৰজনী ঘৰ নং : ১২৬ বয়স : 66 লিঙ্গ : পুৰুষ	LQW4139008 ফটো উপলব্ধ	549 নাম : নিলীমা দেৱী স্বামীৰ নাম: বানীকান্ত ঘৰ নং : ১২৬ বয়স : 58 লিঙ্গ : মহিলা	LQW4139019 ফটো উপলব্ধ
550 নাম : দ্বিপেন শৰ্মা পিতাৰ নাম: বানীকান্ত শৰ্মা ঘৰ নং : 126 বয়স : 26 লিঙ্গ : পুৰুষ	LQW0489369 ফটো উপলব্ধ	551 নাম : অচ্যুত চন্দ্ৰ শৰ্মা পিতাৰ নাম: আদ্যনাথ ঘৰ নং : ১২৭ বয়স : 73 লিঙ্গ : পুৰুষ	LQW4139086 ফটো উপলব্ধ	552 নাম : আৰতী দেৱী স্বামীৰ নাম: অচ্যুত ঘৰ নং : ১২৭ বয়স : 66 লিঙ্গ : মহিলা	LQW4139097 ফটো উপলব্ধ
553 নাম : কৃষ্ণকান্ত শৰ্মা পিতাৰ নাম: অচ্যুত ঘৰ নং : ১২৭ বয়স : 41 লিঙ্গ : পুৰুষ	LQW4139111 ফটো উপলব্ধ	554 নাম : ভাস্কৰ শৰ্মা পিতাৰ নাম: অচ্যুত শৰ্মা ঘৰ নং : ১২৭ বয়স : 34 লিঙ্গ : পুৰুষ	LQW0151977 ফটো উপলব্ধ	555 নাম : বৈকুণ্ঠ কলিতা পিতাৰ নাম: মুক্তাৰাম ঘৰ নং : ১২৮ বয়স : 73 লিঙ্গ : পুৰুষ	LQW4139122 ফটো উপলব্ধ
556 নাম : পদমী কলিতা স্বামীৰ নাম: বৈকুণ্ঠ ঘৰ নং : ১২৮ বয়স : 63 লিঙ্গ : মহিলা	LQW4139133 ফটো উপলব্ধ	557 নাম : দৈৱকী কলিতা স্বামীৰ নাম: অনিল কলিতা ঘৰ নং : 128 বয়স : 27 লিঙ্গ : মহিলা	LQW1119841 ফটো উপলব্ধ	558 নাম : পুতল কলিতা পিতাৰ নাম: মনোহৰী ঘৰ নং : ১২৯ বয়স : 58 লিঙ্গ : পুৰুষ	LQW4139202 ফটো উপলব্ধ
559 নাম : পদমী কলিতা স্বামীৰ নাম: পুতল ঘৰ নং : ১২৯ বয়স : 48 লিঙ্গ : মহিলা	LQW4139213 ফটো উপলব্ধ	560 নাম : চনদনা কলিতা পিতাৰ নাম: পুতল কলিতা ঘৰ নং : ১২৯ বয়স : 32 লিঙ্গ : মহিলা	LQW0152595 ফটো উপলব্ধ	561 নাম : নয়ন মনি কলিতা পিতাৰ নাম: পুতল কলিতা ঘৰ নং : 129 বয়স : 27 লিঙ্গ : পুৰুষ	LQW0488726 ফটো উপলব্ধ
562 নাম : মাইকন কলিতা স্বামীৰ নাম: ধৰণী ঘৰ নং : ১৩০ বয়স : 73 লিঙ্গ : মহিলা	LQW4139246 ফটো উপলব্ধ	563 নাম : অতুল কলিতা পিতাৰ নাম: ধৰণী ঘৰ নং : ১৩০ বয়স : 45 লিঙ্গ : পুৰুষ	LQW4139257 ফটো উপলব্ধ	564 নাম : দীপালী কলিতা পিতাৰ নাম: অতুল কলিতা ঘৰ নং : ১৩০ বয়স : 44 লিঙ্গ : মহিলা	LQW0153296 ফটো উপলব্ধ
565 নাম : শ্ৰীকান্ত শীল পিতাৰ নাম: চানা ঘৰ নং : ১৩২ বয়স : 53 লিঙ্গ : পুৰুষ	LQW4139280 ফটো উপলব্ধ	566 নাম : চম্পা শীল স্বামীৰ নাম: শ্ৰীকান্ত শীল ঘৰ নং : ১৩২ বয়স : 43 লিঙ্গ : মহিলা	LQW4139291 ফটো উপলব্ধ	567 নাম : ৰঞ্জিত শীল পিতাৰ নাম: চানা শীল ঘৰ নং : ১৩২ বয়স : 41 লিঙ্গ : পুৰুষ	LQW4139304 ফটো উপলব্ধ
568 নাম : পংকজ শীল পিতাৰ নাম: চানা ৰাম শীল ঘৰ নং : 132 বয়স : 31 লিঙ্গ : পুৰুষ	LQW1165828 ফটো উপলব্ধ	569 নাম : বলেন বেজ বৰুৱা পিতাৰ নাম: শ্ৰীকান্ত শীল ঘৰ নং : ১৩২ বয়স : 25 লিঙ্গ : পুৰুষ	LQW0408070 ফটো উপলব্ধ	570 নাম : নয়ন শৰণীয়া পিতাৰ নাম: দেবেন দাস ঘৰ নং : 132 বয়স : 20 লিঙ্গ : পুৰুষ	XHA0071308 ফটো উপলব্ধ

571 নাম : ধনেশ্বৰ বৰুৱা পিতাৰ নাম: পখিন্দ্র শীল ঘৰ নং : ১৩৫ বয়স : 58 লিঙ্গ : পুৰুষ	LQW4139337 ফটো উপলব্ধ	572 নাম : শান্তি বৰুয়া স্বামীৰ নাম: ধনেশ্বৰ ঘৰ নং : ১৩৫ বয়স : 51 লিঙ্গ : মহিলা	LQW4139348 ফটো উপলব্ধ	573 নাম : প্ৰসন্ন বৰুয়া পিতাৰ নাম: পখিন্দ্র বৰুয়া ঘৰ নং : ১৩৫ বয়স : 40 লিঙ্গ : পুৰুষ	LQW4139360 ফটো উপলব্ধ
574 নাম : নৱজ্যোতি বৰুৱা পিতাৰ নাম: ধনেশ্বৰ বৰুৱা ঘৰ নং : ১৩৫ বয়স : 35 লিঙ্গ : পুৰুষ	LQW0154567 ফটো উপলব্ধ	575 নাম : ভবেশ বৰুৱা পিতাৰ নাম: ধনেশ্বৰ দাস ঘৰ নং : 135 বয়স : 29 লিঙ্গ : পুৰুষ	LQW0018267 ফটো উপলব্ধ	576 নাম : কৰবী বৰুৱা পিতাৰ নাম: ধনেশ্বৰ বৰুৱা ঘৰ নং : 135 বয়স : 27 লিঙ্গ : মহিলা	LQW1462423 ফটো উপলব্ধ
577 নাম : প্ৰভাত শীল পিতাৰ নাম: পখিন্দ্র শীল ঘৰ নং : ১৩৬ বয়স : 66 লিঙ্গ : পুৰুষ	LQW4139382 ফটো উপলব্ধ	578 নাম : নিলিমা শীল স্বামীৰ নাম: প্ৰভাত শীল ঘৰ নং : ১৩৬ বয়স : 58 লিঙ্গ : মহিলা	LQW4139393 ফটো উপলব্ধ	579 নাম : কল্পনা বড়ো স্বামীৰ নাম: জিতুমনি বড়ো ঘৰ নং : 136 বয়স : 40 লিঙ্গ : মহিলা	LQW4140436 ফটো উপলব্ধ
580 নাম : নিতুল বৰুৱা পিতাৰ নাম: প্ৰভাত শীল ঘৰ নং : ১৩৬ বয়স : 32 লিঙ্গ : পুৰুষ	LQW0154849 ফটো উপলব্ধ	581 নাম : হিমালী বৰুৱা পিতাৰ নাম: প্ৰভাত বৰুৱা ঘৰ নং : ১৩৬ বয়স : 30 লিঙ্গ : মহিলা	LQW4143106 ফটো উপলব্ধ	582 নাম : গীতাজুলি ৰাভা স্বামীৰ নাম: নিতুল বৰুৱা ঘৰ নং : 136 বয়স : 23 লিঙ্গ : মহিলা	LQW1501600 ফটো উপলব্ধ
583 নাম : ৰিকি বড়ো পিতাৰ নাম: জিতুমনি বড়ো ঘৰ নং : 136 বয়স : 20 লিঙ্গ : পুৰুষ	XHA0095836 ফটো উপলব্ধ	584 নাম : বাবুল বেজবৰুৱা পিতাৰ নাম: পখিন্দ্র ঘৰ নং : ১৩৭ বয়স : 54 লিঙ্গ : পুৰুষ	LQW4139406 ফটো উপলব্ধ	585 নাম : ৰীনা বেজবৰুৱা স্বামীৰ নাম: বাবুল ঘৰ নং : ১৩৭ বয়স : 48 লিঙ্গ : মহিলা	LQW4139417 ফটো উপলব্ধ
586 নাম : ধ্ৰুৱ বৰুৱা পিতাৰ নাম: বাবুল বৰুৱা ঘৰ নং : ১৩৭ বয়স : 25 লিঙ্গ : পুৰুষ	LQW0265249 ফটো উপলব্ধ	587 নাম : পিংকি বৰুৱা স্বামীৰ নাম: ধ্ৰুৱ বৰুৱা ঘৰ নং : 137 বয়স : 24 লিঙ্গ : মহিলা	LQW1445857 ফটো উপলব্ধ	588 নাম : প্ৰাঞ্জীত বৰুৱা পিতাৰ নাম: বাবুল বেজবৰুৱা ঘৰ নং : 137 বয়স : 23 লিঙ্গ : পুৰুষ	LQW0488965 ফটো উপলব্ধ
589 নাম : গোলাপী শীল স্বামীৰ নাম: ৰমণী ঘৰ নং : ১৩৮ বয়স : 76 লিঙ্গ : মহিলা	LQW4139428 ফটো উপলব্ধ	590 নাম : মনমোহন বৰুৱা পিতাৰ নাম: ৰমণী ঘৰ নং : ১৩৮ বয়স : 60 লিঙ্গ : পুৰুষ	LQW4139439 ফটো উপলব্ধ	591 নাম : পূৰ্ণিমা বেজ বৰুৱা স্বামীৰ নাম: মনমোহন বৰুৱা ঘৰ নং : ১৩৮ বয়স : 53 লিঙ্গ : মহিলা	LQW4139440 ফটো উপলব্ধ
592 নাম : দুলমণি বৰুৱা পিতাৰ নাম: মনমোহন বৰুৱা ঘৰ নং : ১৩৮ বয়স : 32 লিঙ্গ : মহিলা	LQW4143117 ফটো উপলব্ধ	593 নাম : পম্পী বৰুৱা পিতাৰ নাম: মনমোহন বৰুৱা ঘৰ নং : ১৩৮ বয়স : 27 লিঙ্গ : মহিলা	LQW0418301 ফটো উপলব্ধ	594 নাম : বিনাপানী ভট্টাচাৰ্য্য স্বামীৰ নাম: অম্বিকা ঘৰ নং : ১৪০ বয়স : 85 লিঙ্গ : মহিলা	LQW4139495 ফটো উপলব্ধ
595 নাম : মাকন দেৱী স্বামীৰ নাম: ঘনশ্যাম ভট্টাচাৰ্য্য ঘৰ নং : ১৪০ বয়স : 68 লিঙ্গ : মহিলা	LQW4139564 ফটো উপলব্ধ	596 নাম : জগন্নাথ ভট্টাচাৰ্য্য পিতাৰ নাম: অম্বিকা ঘৰ নং : ১৪০ বয়স : 61 লিঙ্গ : পুৰুষ	LQW4139508 ফটো উপলব্ধ	597 নাম : ৰীতা দেৱী স্বামীৰ নাম: জগন্নাথ ঘৰ নং : ১৪০ বয়স : 56 লিঙ্গ : মহিলা	LQW4139519 ফটো উপলব্ধ
598 নাম : বৈদ্যনাথ ভট্টাচাৰ্য্য পিতাৰ নাম: অম্বিকা নাথ ভট্টাচাৰ্য্য ঘৰ নং : ১৪০ বয়স : 54 লিঙ্গ : পুৰুষ	LQW4139520 ফটো উপলব্ধ	599 নাম : কাশী নাথ ভট্টাচাৰ্য্য পিতাৰ নাম: অম্বিকা ভট্টাচাৰ্য্য ঘৰ নং : ১৪০ বয়স : 53 লিঙ্গ : পুৰুষ	LQW4139531 ফটো উপলব্ধ	600 নাম : জিতুমনি ভট্টাচাৰ্য্য পিতাৰ নাম: ঘনশ্যাম ভট্টাচাৰ্য্য ঘৰ নং : ১৪০ বয়স : 43 লিঙ্গ : পুৰুষ	LQW4139575 ফটো উপলব্ধ

601 নাম : তৰালী দেৱী স্বামীৰ নাম: কাশীনাথ ভট্টাচাৰ্য ঘৰ নং : ১৪০ বয়স : 41 লিঙ্গ : মহিলা	LQW0155937 ফটো উপলব্ধ	602 নাম : বিজয়মণি দেৱী স্বামীৰ নাম: বেদ্যনাথ ভট্টাচাৰ্য ঘৰ নং : ১৪০ বয়স : 38 লিঙ্গ : মহিলা	LQW0156018 ফটো উপলব্ধ	603 নাম : দিপাক্ষৰ ভট্টাচাৰ্য পিতাৰ নাম: জগন্নাথ ভট্টাচাৰ্য ঘৰ নং : ১৪০ বয়স : 32 লিঙ্গ : পুৰুষ	LQW1915351 ফটো উপলব্ধ
604 নাম : জ্যোতিৰ্ময় ভট্টাচাৰ্য পিতাৰ নাম: জগন্নাথ ভট্টাচাৰ্য ঘৰ নং : 140 বয়স : 27 লিঙ্গ : পুৰুষ	LQW0279224 ফটো উপলব্ধ	605 নাম : তৰালী শৰ্মা পিতাৰ নাম: অজিত শৰ্মা ঘৰ নং : 140 বয়স : 26 লিঙ্গ : মহিলা	HF0649640 ফটো উপলব্ধ	606 নাম : উলপি কলিতা স্বামীৰ নাম: দুলাল ঘৰ নং : ১৪১ বয়স : 78 লিঙ্গ : মহিলা	LQW4139597 ফটো উপলব্ধ
607 নাম : দিগন্ত কলিতা পিতাৰ নাম: দুলাল কলিতা ঘৰ নং : ১৪১ বয়স : 38 লিঙ্গ : পুৰুষ	LQW4139622 ফটো উপলব্ধ	608 নাম : বিজুলি কলিতা স্বামীৰ নাম: দিগন্ত কলিতা ঘৰ নং : ১৪১ বয়স : 31 লিঙ্গ : মহিলা	LQW0400408 ফটো উপলব্ধ	609 নাম : আইতৰ কলিতা স্বামীৰ নাম: বাৰ্জেন ঘৰ নং : ১৪১ বয়স : 83 লিঙ্গ : মহিলা	LQW4139644 ফটো উপলব্ধ
610 নাম : নুপেন কলিতা পিতাৰ নাম: বাৰ্জেন ঘৰ নং : ১৪২ বয়স : 55 লিঙ্গ : পুৰুষ	LQW4139655 ফটো উপলব্ধ	611 নাম : শতীশ কলিতা পিতাৰ নাম: বাৰ্জেন ঘৰ নং : ১৪২ বয়স : 52 লিঙ্গ : পুৰুষ	LQW4139666 ফটো উপলব্ধ	612 নাম : নিপেন কলিতা পিতাৰ নাম: বাৰ্জেন কলিতা ঘৰ নং : 142 বয়স : 51 লিঙ্গ : পুৰুষ	XHA001189 ফটো উপলব্ধ
613 নাম : প্ৰণিতা কলিতা স্বামীৰ নাম: সতীশ কলিতা ঘৰ নং : ১৪২ বয়স : 47 লিঙ্গ : মহিলা	LQW4143128 ফটো উপলব্ধ	614 নাম : ৰঞ্জিত কলিতা পিতাৰ নাম: বাৰ্জেন ঘৰ নং : ১৪২ বয়স : 46 লিঙ্গ : পুৰুষ	LQW4139677 ফটো উপলব্ধ	615 নাম : চানেকী কলিতা পিতাৰ নাম: বাৰ্জেন ঘৰ নং : ১৪২ বয়স : 42 লিঙ্গ : মহিলা	LQW4139702 ফটো উপলব্ধ
616 নাম : ৰতন কলিতা মাতৃৰ নাম: বাৰ্জেন ঘৰ নং : ১৪২ বয়স : 40 লিঙ্গ : পুৰুষ	LQW4139699 ফটো উপলব্ধ	617 নাম : ৰূপালি কলিতা স্বামীৰ নাম: ৰতন কলিতা ঘৰ নং : ১৪২ বয়স : 31 লিঙ্গ : মহিলা	LQW0306340 ফটো উপলব্ধ	618 নাম : প্ৰণিতা কলিতা স্বামীৰ নাম: ৰঞ্জিত কলিতা ঘৰ নং : 142 বয়স : 28 লিঙ্গ : মহিলা	LQW0284745 ফটো উপলব্ধ
619 নাম : কিশোৰ কলিতা পিতাৰ নাম: সতীশ কলিতা ঘৰ নং : 142 বয়স : 19 লিঙ্গ : পুৰুষ	XHA0122432 ফটো উপলব্ধ	620 নাম : কৰবী কলিতা পিতাৰ নাম: শৰত কলিতা ঘৰ নং : 143 বয়স : 36 লিঙ্গ : মহিলা	LQW1492412 ফটো উপলব্ধ	621 নাম : ধন কলিতা পিতাৰ নাম: বাৰ্গা ঘৰ নং : ১৪৪ বয়স : 68 লিঙ্গ : পুৰুষ	LQW4139757 ফটো উপলব্ধ
622 নাম : তুলেন কলিতা পিতাৰ নাম: ধনুৰাম কলিতা ঘৰ নং : ১৪৪ বয়স : 36 লিঙ্গ : পুৰুষ	LQW4139779 ফটো উপলব্ধ	623 নাম : হৰকান্ত কলিতা পিতাৰ নাম: ধনু কলিতা ঘৰ নং : ১৪৪ বয়স : 31 লিঙ্গ : পুৰুষ	LQW0399642 ফটো উপলব্ধ	624 নাম : ধৰিত্ৰী কলিতা স্বামীৰ নাম: হৰকান্ত কলিতা ঘৰ নং : ১৪৪ বয়স : 30 লিঙ্গ : মহিলা	LQW0399758 ফটো উপলব্ধ
625 নাম : ডিম্বধৰ কলিতা পিতাৰ নাম: মানিক ঘৰ নং : ১৪৫ বয়স : 68 লিঙ্গ : পুৰুষ	LQW4139780 ফটো উপলব্ধ	626 নাম : অনিলা কলিতা স্বামীৰ নাম: ডিম্বধৰ কলিতা ঘৰ নং : ১৪৫ বয়স : 63 লিঙ্গ : মহিলা	LQW4139791 ফটো উপলব্ধ	627 নাম : পুলেন কলিতা পিতাৰ নাম: ডিম্বাটৰ কলিতা ঘৰ নং : ১৪৫ বয়স : 47 লিঙ্গ : পুৰুষ	LQW4139804 ফটো উপলব্ধ
628 নাম : কনিকা হালৈ পিতাৰ নাম: পুলেন কলিতা ঘৰ নং : ১৪৫ বয়স : 31 লিঙ্গ : মহিলা	LQW0126433 ফটো উপলব্ধ	629 নাম : বসন্ত কলিতা পিতাৰ নাম: কেশব ঘৰ নং : ১৪৭ বয়স : 56 লিঙ্গ : পুৰুষ	LQW4139837 ফটো উপলব্ধ	630 নাম : বনু কলিতা স্বামীৰ নাম: বসন্ত ঘৰ নং : ১৪৭ বয়স : 50 লিঙ্গ : মহিলা	LQW4139848 ফটো উপলব্ধ

631 নাম : গগন কলিতা পিতাৰ নাম: বসন্ত কলিতা ঘৰ নং : 189 বয়স : 29 লিঙ্গ : পুৰুষ	LQW0157529 ফটো উপলব্ধ	632 নাম : বিদ্যুত কলিতা পিতাৰ নাম: বসন্ত কলিতা ঘৰ নং : 189 বয়স : 28 লিঙ্গ : পুৰুষ	LQW0157586 ফটো উপলব্ধ	633 নাম : ভনিতা ৰাজবংশী স্বামীৰ নাম: বিদ্যুত কলিতা ঘৰ নং : 147 বয়স : 21 লিঙ্গ : মহিলা	XHA0011270 ফটো উপলব্ধ
634 নাম : ৰেন কলিতা স্বামীৰ নাম: হৰেশ্বৰ ঘৰ নং : 188 বয়স : 68 লিঙ্গ : মহিলা	LQW4139860 ফটো উপলব্ধ	635 নাম : অঞ্জনা কলিতা স্বামীৰ নাম: ৰামেশ্বৰ কলিতা ঘৰ নং : 188 বয়স : 43 লিঙ্গ : মহিলা	LQW4139882 ফটো উপলব্ধ	636 নাম : সমিন কলিতা পিতাৰ নাম: ৰমণী ঘৰ নং : 189 বয়স : 56 লিঙ্গ : পুৰুষ	LQW4139917 ফটো উপলব্ধ
637 নাম : বিচিত্ৰ কলিতা পিতাৰ নাম: ৰমণী ঘৰ নং : 189 বয়স : 50 লিঙ্গ : পুৰুষ	LQW4139939 ফটো উপলব্ধ	638 নাম : দিপালী কলিতা স্বামীৰ নাম: সমিন কলিতা ঘৰ নং : 189 বয়স : 48 লিঙ্গ : মহিলা	LQW4139928 ফটো উপলব্ধ	639 নাম : প্ৰনিতা কলিতা স্বামীৰ নাম: বিচিত্ৰ কলিতা ঘৰ নং : 189 বয়স : 43 লিঙ্গ : মহিলা	LQW4139940 ফটো উপলব্ধ
640 নাম : মাইন বড়ো স্বামীৰ নাম: ইৰাক বড়ো ঘৰ নং : 149 বয়স : 22 লিঙ্গ : মহিলা	XHA0112979 ফটো উপলব্ধ	641 নাম : বীৰেণ কলিতা পিতাৰ নাম: মহেশ্বৰ ঘৰ নং : 150 বয়স : 58 লিঙ্গ : পুৰুষ	LQW4139995 ফটো উপলব্ধ	642 নাম : ৰীনা কলিতা স্বামীৰ নাম: বীৰেণ ঘৰ নং : 150 বয়স : 48 লিঙ্গ : মহিলা	LQW4140005 ফটো উপলব্ধ
643 নাম : গীতাজ্জলী কলিতা স্বামীৰ নাম: তপন কলিতা ঘৰ নং : 150 বয়স : 46 লিঙ্গ : মহিলা	LQW0158279 ফটো উপলব্ধ	644 নাম : তপন কলিতা পিতাৰ নাম: মহেশ্বৰ ঘৰ নং : 150 বয়স : 45 লিঙ্গ : পুৰুষ	LQW4140049 ফটো উপলব্ধ	645 নাম : বিমলা কলিতা স্বামীৰ নাম: ভূপেন কলিতা ঘৰ নং : 150 বয়স : 34 লিঙ্গ : মহিলা	LQW0158295 ফটো উপলব্ধ
646 নাম : হিৰকজ্যোতি কলিতা পিতাৰ নাম: বিৰেন কলিতা ঘৰ নং : 150 বয়স : 30 লিঙ্গ : পুৰুষ	LQW4143140 ফটো উপলব্ধ	647 নাম : মুনিন্দ্ৰ কলিতা পিতাৰ নাম: উত্তম কলিতা ঘৰ নং : 151 বয়স : 56 লিঙ্গ : পুৰুষ	LQW4140050 ফটো উপলব্ধ	648 নাম : অৰ্চনা কলিতা স্বামীৰ নাম: মুনিন্দ্ৰ কলিতা ঘৰ নং : 151 বয়স : 48 লিঙ্গ : মহিলা	LQW4140072 ফটো উপলব্ধ
649 নাম : ধনজিত কলিতা পিতাৰ নাম: মুনিন্দ্ৰ কলিতা ঘৰ নং : 151 বয়স : 20 লিঙ্গ : পুৰুষ	XHA0025049 ফটো উপলব্ধ	650 নাম : সৰ্বানন্দ কলিতা পিতাৰ নাম: উত্তম ঘৰ নং : 152 বয়স : 63 লিঙ্গ : পুৰুষ	LQW4140083 ফটো উপলব্ধ	651 নাম : মালতী কলিতা স্বামীৰ নাম: সৰ্বানন্দ ঘৰ নং : 152 বয়স : 53 লিঙ্গ : মহিলা	LQW4140094 ফটো উপলব্ধ
652 নাম : চম্পক কলিতা পিতাৰ নাম: সৰ্বানন্দ কলিতা ঘৰ নং : 152 বয়স : 31 লিঙ্গ : পুৰুষ	LQW4143162 ফটো উপলব্ধ	653 নাম : অপূৰ্ব কলিতা পিতাৰ নাম: সৰ্বানন্দ কলিতা ঘৰ নং : 152 বয়স : 30 লিঙ্গ : পুৰুষ	LQW4143173 ফটো উপলব্ধ	654 নাম : পংকজ কলিতা পিতাৰ নাম: সৰ্বানন্দ কলিতা ঘৰ নং : 152 বয়স : 30 লিঙ্গ : পুৰুষ	LQW0158857 ফটো উপলব্ধ
655 নাম : লীলামনী তালুকদাৰ স্বামীৰ নাম: অপূৰ্ব কলিতা ঘৰ নং : 152 বয়স : 29 লিঙ্গ : মহিলা	LQW0400929 ফটো উপলব্ধ	656 নাম : মিনাক্ষী দাস স্বামীৰ নাম: চম্পক কলিতা ঘৰ নং : 152 বয়স : 29 লিঙ্গ : মহিলা	XHA0095851 ফটো উপলব্ধ	657 নাম : নগেন কলিতা পিতাৰ নাম: কেশব ঘৰ নং : 153 বয়স : 70 লিঙ্গ : পুৰুষ	LQW4140107 ফটো উপলব্ধ
658 নাম : ধৈৰ্য কলিতা স্বামীৰ নাম: নগেন ঘৰ নং : 153 বয়স : 63 লিঙ্গ : মহিলা	LQW4140118 ফটো উপলব্ধ	659 নাম : জীতেন কলিতা পিতাৰ নাম: নগেন ঘৰ নং : 153 বয়স : 38 লিঙ্গ : পুৰুষ	LQW4140130 ফটো উপলব্ধ	660 নাম : ভাস্কৰ শৰণীয়া পিতাৰ নাম: মাধু শৰণীয়া ঘৰ নং : 153 বয়স : 25 লিঙ্গ : পুৰুষ	LQW0305391 ফটো উপলব্ধ

661 নাম : গুদিপ্ৰিয়া কলিতা স্বামীৰ নাম: দাণ্ড ঘৰ নং : ১৫৪ বয়স : ৪৩ লিঙ্গ : মহিলা	LQW4140152 ফটো উপলব্ধ	662 নাম : ধনেশ্বৰ কলিতা পিতাৰ নাম: দাণ্ড ঘৰ নং : ১৫৪ বয়স : ৬২ লিঙ্গ : পুৰুষ	LQW4140141 ফটো উপলব্ধ	663 নাম : গিৰিবালা কলিতা স্বামীৰ নাম: ধনেশ্বৰ ঘৰ নং : ১৫৪ বয়স : ৫৩ লিঙ্গ : মহিলা	LQW4140163 ফটো উপলব্ধ
664 নাম : অমৃত কলিতা পিতাৰ নাম: ধনেশ্বৰ ঘৰ নং : ১৫৪ বয়স : ৩৪ লিঙ্গ : পুৰুষ	LQW4140174 ফটো উপলব্ধ	665 নাম : হেমন্ত কলিতা পিতাৰ নাম: ধনেশ্বৰ কলিতা ঘৰ নং : ১৫৪ বয়স : ২৯ লিঙ্গ : পুৰুষ	LQW0159426 ফটো উপলব্ধ	666 নাম : গিতুমনি কলিতা স্বামীৰ নাম: অমৃত কলিতা ঘৰ নং : ১৫৪ বয়স : ২৪ লিঙ্গ : মহিলা	LQW0480236 ফটো উপলব্ধ
667 নাম : গজেন চন্দ্ৰ কলিতা পিতাৰ নাম: সতো ঘৰ নং : ১৫৫ বয়স : ৬৬ লিঙ্গ : পুৰুষ	LQW4140185 ফটো উপলব্ধ	668 নাম : কিৰণ কলিতা ডেকা স্বামীৰ নাম: গজেন ঘৰ নং : ১৫৫ বয়স : ৫৩ লিঙ্গ : মহিলা	LQW4140209 ফটো উপলব্ধ	669 নাম : মনোজ কলিতা পিতাৰ নাম: গজেন কলিতা ঘৰ নং : ১৫৫ বয়স : ৩১ লিঙ্গ : পুৰুষ	LQW4143195 ফটো উপলব্ধ
670 নাম : সৌৰভ কলিতা পিতাৰ নাম: গজেন কলিতা ঘৰ নং : ১৫৫ বয়স : ২৫ লিঙ্গ : পুৰুষ	LQW0453407 ফটো উপলব্ধ	671 নাম : সুনিতা ব্ৰহ্ম স্বামীৰ নাম: আদিত ঘৰ নং : ১৫৭ বয়স : ৬৩ লিঙ্গ : মহিলা	LQW4140254 ফটো উপলব্ধ	672 নাম : জয়কুমাৰ ব্ৰহ্ম পিতাৰ নাম: আদিত ঘৰ নং : ১৫৭ বয়স : ৪৫ লিঙ্গ : পুৰুষ	LQW4140265 ফটো উপলব্ধ
673 নাম : আজলী ব্ৰহ্ম স্বামীৰ নাম: জয়কুমাৰ ব্ৰহ্ম ঘৰ নং : ১৫৭ বয়স : ৪৩ লিঙ্গ : মহিলা	LQW4140276 ফটো উপলব্ধ	E 674 নাম : সঞ্জয় ব্ৰহ্ম পিতাৰ নাম: আদিত ব্ৰহ্ম ঘৰ নং : ১৫৭ বয়স : ৪৬ লিঙ্গ : পুৰুষ	LQW4140298 ফটো উপলব্ধ	E 675 নাম : জয়দেব ব্ৰহ্ম মাতৃৰ নাম: সুনিতা ব্ৰহ্ম ঘৰ নং : ১৫৭ বয়স : ৪৫ লিঙ্গ : পুৰুষ	LQW4142863 ফটো উপলব্ধ
676 নাম : লহিতা ব্ৰহ্ম স্বামীৰ নাম: জয়দেব ব্ৰহ্ম ঘৰ নং : ১৫৭ বয়স : ৩৪ লিঙ্গ : মহিলা	LQW0114744 ফটো উপলব্ধ	677 নাম : বিৰজয় ব্ৰহ্ম পিতাৰ নাম: জয় কুমাৰ ব্ৰহ্ম ঘৰ নং : ১৫৭ বয়স : ২০ লিঙ্গ : পুৰুষ	XHA0103408 ফটো উপলব্ধ	678 নাম : চৰিৰাম ব্ৰহ্ম পিতাৰ নাম: হুলা ঘৰ নং : ১৫৮ বয়স : ৭৩ লিঙ্গ : পুৰুষ	LQW4140312 ফটো উপলব্ধ
679 নাম : টিপি ব্ৰহ্ম স্বামীৰ নাম: চৰিৰাম ঘৰ নং : ১৫৮ বয়স : ৬৪ লিঙ্গ : মহিলা	LQW4140323 ফটো উপলব্ধ	680 নাম : মিলন বড়ো পিতাৰ নাম: দেবেন বড়ো ঘৰ নং : ১৫৮ক বয়স : ৪৩ লিঙ্গ : পুৰুষ	LQW4140334 ফটো উপলব্ধ	681 নাম : হিমাশ্ৰী বসুমতাৰী স্বামীৰ নাম: বাবুল বসুমতাৰী ঘৰ নং : ১৫৮ বয়স : ৩০ লিঙ্গ : মহিলা	LQW0329730 ফটো উপলব্ধ
682 নাম : বাবুল বসুমতাৰী পিতাৰ নাম: দিপেন বসুমতাৰী ঘৰ নং : ১৫৮খ বয়স : ২৯ লিঙ্গ : পুৰুষ	LQW0125641 ফটো উপলব্ধ	683 নাম : পুলেন বসুমতাৰী পিতাৰ নাম: দিপেন বসুমতাৰী ঘৰ নং : ১৫৮খস বয়স : ২৭ লিঙ্গ : পুৰুষ	LQW0125880 ফটো উপলব্ধ	684 নাম : ইন্দ্ৰজিৎ বসুমতাৰী পিতাৰ নাম: দিপেন বসুমতাৰী ঘৰ নং : ১৫৮ বয়স : ২৪ লিঙ্গ : পুৰুষ	LQW0534560 ফটো উপলব্ধ
685 নাম : নিজৰা বসুমতাৰী পিতাৰ নাম: দিপেন বসুমতাৰী ঘৰ নং : ১৫৮ বয়স : ২২ লিঙ্গ : মহিলা	LQW1463090 ফটো উপলব্ধ	686 নাম : মিন্টু বড়ো পিতাৰ নাম: মিলন বড়ো ঘৰ নং : ১৫৮ক বয়স : ২৫ লিঙ্গ : পুৰুষ	LQW0263863 ফটো উপলব্ধ	E 687 নাম : দিপেন বসুমতাৰী পিতাৰ নাম: চৰিৰাম ঘৰ নং : ১৫৮খ বয়স : ৬৩ লিঙ্গ : পুৰুষ	LQW4140356 ফটো উপলব্ধ
688 নাম : তুন বসুমতাৰী স্বামীৰ নাম: দিপেন বসুমতাৰী ঘৰ নং : ১৫৮খ বয়স : ৫০ লিঙ্গ : মহিলা	LQW4140367 ফটো উপলব্ধ	689 নাম : অঞ্জলী বড়ো স্বামীৰ নাম: মিলন ঘৰ নং : ১৫৮ক বয়স : ৩৪ লিঙ্গ : মহিলা	LQW4140345 ফটো উপলব্ধ	690 নাম : অৰবিন্দ বড়ো পিতাৰ নাম: তৰণী বড়ো ঘৰ নং : ১৫৯ বয়স : ৪৭ লিঙ্গ : পুৰুষ	LQW4140403 ফটো উপলব্ধ

691 নাম : অঞ্জনা বসুমতাৰী স্বামীৰ নাম: অৰবিন্দ বড়ো ঘৰ নং : ১৫৯ বয়স : 41 লিঙ্গ : মহিলা	LQW4140414 ফটো উপলব্ধ	692 নাম : মনালিছা বামচিয়াৰী পিতাৰ নাম: বিপুল বড়ো ঘৰ নং : 159 বয়স : 20 লিঙ্গ : মহিলা	XHA0066019 ফটো উপলব্ধ	693 নাম : অনিতা দাস স্বামীৰ নাম: সুৰেণ ঘৰ নং : ১৬১ বয়স : 80 লিঙ্গ : মহিলা	LQW4140447 ফটো উপলব্ধ
694 নাম : ধনেশ্বৰ দাস পিতাৰ নাম: সুৰেন দাস ঘৰ নং : 161 বয়স : 57 লিঙ্গ : পুৰুষ	XHA0027573 ফটো উপলব্ধ	695 নাম : সুধন দাস পিতাৰ নাম: সুৰেণ ঘৰ নং : ১৬১ বয়স : 56 লিঙ্গ : পুৰুষ	LQW4140458 ফটো উপলব্ধ	696 নাম : ডিম্বেশ্বৰ ডেকা পিতাৰ নাম: সুৰেন ডেকা ঘৰ নং : 161 বয়স : 48 লিঙ্গ : পুৰুষ	LQW1118090 ফটো উপলব্ধ
697 নাম : জোন্টা দাস ডেকা স্বামীৰ নাম: ডিম্বেশ্বৰ ডেকা ঘৰ নং : 161 বয়স : 44 লিঙ্গ : মহিলা	LQW1118041 ফটো উপলব্ধ	698 নাম : জোনালী দাস স্বামীৰ নাম: সুধন দাস ঘৰ নং : ১৬১ বয়স : 43 লিঙ্গ : মহিলা	LQW4140469 ফটো উপলব্ধ	699 নাম : যোগেশ দাস পিতাৰ নাম: সুৰেন দাস ঘৰ নং : ১৬১ বয়স : 38 লিঙ্গ : পুৰুষ	LQW0365445 ফটো উপলব্ধ
700 নাম : ভাস্কৰ জ্যোতি ডেকা মাতৃৰ নাম: জোন্টা দাস ডেকা ঘৰ নং : 161 বয়স : 23 লিঙ্গ : পুৰুষ	XHA0024992 ফটো উপলব্ধ	701 নাম : সদাগৰ দাস পিতাৰ নাম: আনন্দ ঘৰ নং : ১৬২ বয়স : 78 লিঙ্গ : পুৰুষ	LQW4140527 ফটো উপলব্ধ	702 নাম : ৰমলা দাস স্বামীৰ নাম: সদাগৰ ঘৰ নং : ১৬২ বয়স : 68 লিঙ্গ : মহিলা	LQW4140538 ফটো উপলব্ধ
703 নাম : সনাতন দাস পিতাৰ নাম: সদাগৰ দাস ঘৰ নং : ১৬২ বয়স : 54 লিঙ্গ : পুৰুষ	LQW4142874 ফটো উপলব্ধ	704 নাম : ৰূপক দাস পিতাৰ নাম: সনাতন দাস ঘৰ নং : ১৬২ বয়স : 31 লিঙ্গ : পুৰুষ	LQW0356014 ফটো উপলব্ধ	705 নাম : আকাশ দাস পিতাৰ নাম: সনাতন দাস ঘৰ নং : 162 বয়স : 23 লিঙ্গ : পুৰুষ	LQW0490763 ফটো উপলব্ধ
706 নাম : জোনমনি শৰুনীয়া মাতৃৰ নাম: বিলাইশ্ৰী দাস ঘৰ নং : 162 বয়স : 20 লিঙ্গ : মহিলা	XHA0084996 ফটো উপলব্ধ	707 নাম : বিলাইশ্ৰী দাস স্বামীৰ নাম: বিহৰাম দাস ঘৰ নং : ১৬২ক বয়স : 48 লিঙ্গ : মহিলা	LQW4140550 ফটো উপলব্ধ	708 নাম : বাসন্তী বসুমতাৰী স্বামীৰ নাম: সম্ভাৰু বসুমতাৰী ঘৰ নং : ১৬৩ বয়স : 68 লিঙ্গ : মহিলা	LQW4140572 ফটো উপলব্ধ
709 নাম : সম্ভাৰু বসুমতাৰী পিতাৰ নাম: বাপুৰাম ঘৰ নং : ১৬৩ বয়স : 63 লিঙ্গ : পুৰুষ	LQW4140561 ফটো উপলব্ধ	710 নাম : অঞ্জনা বসুমতাৰী পিতাৰ নাম: বাপুৰাম ঘৰ নং : ১৬৩ বয়স : 45 লিঙ্গ : পুৰুষ	LQW4140594 ফটো উপলব্ধ	711 নাম : চিন্তামনি বসুমতাৰী স্বামীৰ নাম: অঞ্জনা বসুমতাৰী ঘৰ নং : ১৬৩ বয়স : 40 লিঙ্গ : মহিলা	LQW1915362 ফটো উপলব্ধ
712 নাম : অঞ্চলা বসুমতাৰী পিতাৰ নাম: বাপুৰাম ঘৰ নং : ১৬৩ বয়স : 38 লিঙ্গ : পুৰুষ	LQW4140607 ফটো উপলব্ধ	713 নাম : ফৈলাও বসুমতাৰী পিতাৰ নাম: সম্ভাৰু বসুমতাৰী ঘৰ নং : ১৬৩ বয়স : 37 লিঙ্গ : পুৰুষ	LQW4142885 ফটো উপলব্ধ	714 নাম : খুলাইশ্ৰী বসুমতাৰী স্বামীৰ নাম: ফৈলাও বসুমতাৰী ঘৰ নং : ১৬৩ বয়স : 32 লিঙ্গ : মহিলা	LQW0161927 ফটো উপলব্ধ
715 নাম : পায়ল চিং বসুমতাৰী পিতাৰ নাম: বাপুৰাম ঘৰ নং : ১৬৫ বয়স : 53 লিঙ্গ : পুৰুষ	LQW4140641 ফটো উপলব্ধ	716 নাম : লবিতা বসুমতাৰী স্বামীৰ নাম: পায়লচিং বসুমতাৰী ঘৰ নং : ১৬৫ বয়স : 44 লিঙ্গ : মহিলা	LQW1915373 ফটো উপলব্ধ	717 নাম : মিজিং বসুমতাৰী পিতাৰ নাম: পায়ল সিং বসুমতাৰী ঘৰ নং : ১৬৫ বয়স : 29 লিঙ্গ : পুৰুষ	LQW0126060 ফটো উপলব্ধ
718 নাম : মিথিংগা বসুমতাৰী পিতাৰ নাম: পায়লচিং বসুমতাৰী ঘৰ নং : ১৬৫ বয়স : 27 লিঙ্গ : পুৰুষ	LQW0356006 ফটো উপলব্ধ	719 নাম : ৰৈমুশ্ৰী বসুমতাৰী স্বামীৰ নাম: মিজিং বসুমতাৰী ঘৰ নং : 165 বয়স : 25 লিঙ্গ : মহিলা	LQW1174051 ফটো উপলব্ধ	720 নাম : ৰতুল বড়ো পিতাৰ নাম: মনি ৰাম বড়ো ঘৰ নং : 165 ক বয়স : 23 লিঙ্গ : পুৰুষ	LQW0291914 ফটো উপলব্ধ

721 নাম : পিংকি বসুমতাৰী পিতাৰ নাম: পূৰ্ণ কান্ত বসুমতাৰী ঘৰ নং : 165 ক বয়স : 23 লিঙ্গ : মহিলা	LQW1463082 ফটো উপলব্ধ	722 নাম : পূৰ্ণকান্ত বসুমতাৰী পিতাৰ নাম: বাপুৰাম ঘৰ নং : 165 ক বয়স : 51 লিঙ্গ : পুৰুষ	LQW4140652 ফটো উপলব্ধ	723 নাম : সৰ্মিলা বসুমতাৰী স্বামীৰ নাম: পূৰ্ণকান্ত বসুমতাৰী ঘৰ নং : 165 ক বয়স : 43 লিঙ্গ : মহিলা	LQW4140663 ফটো উপলব্ধ
724 নাম : কাঞ্চন বড়ো স্বামীৰ নাম: মাগন বড়ো ঘৰ নং : 166 বয়স : 48 লিঙ্গ : মহিলা	LQW4140685 ফটো উপলব্ধ	725 নাম : সংগীতা কলিতা স্বামীৰ নাম: জীতেন কলিতা ঘৰ নং : 166 বয়স : 34 লিঙ্গ : মহিলা	LQW0308452 ফটো উপলব্ধ	726 নাম : ষিণা বড়ো স্বামীৰ নাম: ৰবি বড়ো ঘৰ নং : 166 বয়স : 34 লিঙ্গ : মহিলা	LQW0476861 ফটো উপলব্ধ
727 নাম : ৰবি বড়ো পিতাৰ নাম: মাগন বড়ো ঘৰ নং : 166 বয়স : 30 লিঙ্গ : পুৰুষ	LQW0467852 ফটো উপলব্ধ	728 নাম : চুমি বড়ো পিতাৰ নাম: মাগন বড়ো ঘৰ নং : 166 বয়স : 29 লিঙ্গ : মহিলা	LQW0368282 ফটো উপলব্ধ	729 নাম : পংকজ বড়ো পিতাৰ নাম: মাগন বড়ো ঘৰ নং : 166 বয়স : 22 লিঙ্গ : পুৰুষ	LQW1462837 ফটো উপলব্ধ
730 নাম : অনলা বড়ো পিতাৰ নাম: শালি ঘৰ নং : 169 বয়স : 63 লিঙ্গ : পুৰুষ	LQW4140696 ফটো উপলব্ধ	731 নাম : সুক্ষ্মী বড়ো স্বামীৰ নাম: অনলা ঘৰ নং : 169 বয়স : 58 লিঙ্গ : মহিলা	LQW4140709 ফটো উপলব্ধ	732 নাম : চুনিৰাম বড়ো পিতাৰ নাম: অংউলা বড়ো ঘৰ নং : 169 বয়স : 47 লিঙ্গ : পুৰুষ	LQW4140721 ফটো উপলব্ধ
733 নাম : ৰাজেন বড়ো পিতাৰ নাম: অনলা ঘৰ নং : 169 বয়স : 42 লিঙ্গ : পুৰুষ	LQW4140710 ফটো উপলব্ধ	734 নাম : দেলাই বড়ো স্বামীৰ নাম: চুনিৰাম বড়ো ঘৰ নং : 169 বয়স : 36 লিঙ্গ : মহিলা	LQW4142896 ফটো উপলব্ধ	735 নাম : চিমা বড়ো স্বামীৰ নাম: ৰাজেন বড়ো ঘৰ নং : 169 বয়স : 36 লিঙ্গ : মহিলা	LQW4142909 ফটো উপলব্ধ
736 নাম : সানমল বড়ো পিতাৰ নাম: জাস্তীৰাম ঘৰ নং : 168 বয়স : 63 লিঙ্গ : পুৰুষ	LQW4140732 ফটো উপলব্ধ	737 নাম : ৰীনা বড়ো স্বামীৰ নাম: সানমল বড়ো ঘৰ নং : 168 বয়স : 58 লিঙ্গ : মহিলা	LQW4140743 ফটো উপলব্ধ	738 নাম : ৰবিৰাম বড়ো পিতাৰ নাম: সানমল বড়ো ঘৰ নং : 168 বয়স : 36 লিঙ্গ : পুৰুষ	LQW4140765 ফটো উপলব্ধ
739 নাম : সৰ্মিলা বড়ো স্বামীৰ নাম: বুৰান বড়ো ঘৰ নং : 168 বয়স : 29 লিঙ্গ : মহিলা	LQW0163188 ফটো উপলব্ধ	740 নাম : মহিমা বড়ো পিতাৰ নাম: মণিৰাম বড়ো ঘৰ নং : 168 বয়স : 25 লিঙ্গ : মহিলা	LQW0449009 ফটো উপলব্ধ	741 নাম : ববিতা পাল স্বামীৰ নাম: ৰবিৰাম বড়ো ঘৰ নং : 168 বয়স : 20 লিঙ্গ : মহিলা	XHA0132183 ফটো উপলব্ধ
742 নাম : মনিৰাম বড়ো পিতাৰ নাম: জেৱা ঘৰ নং : 168 বয়স : 57 লিঙ্গ : পুৰুষ	LQW4140776 ফটো উপলব্ধ	743 নাম : ভানুমতী বড়ো স্বামীৰ নাম: মনিৰাম ঘৰ নং : 168 বয়স : 48 লিঙ্গ : মহিলা	LQW4140787 ফটো উপলব্ধ	744 নাম : কনিতা বড়ো স্বামীৰ নাম: নৰেণ ঘৰ নং : 168 বয়স : 58 লিঙ্গ : মহিলা	LQW4140801 ফটো উপলব্ধ
745 নাম : নৰেণ বড়ো পিতাৰ নাম: চায়ীৰাম ঘৰ নং : 168 বয়স : 53 লিঙ্গ : পুৰুষ	LQW4140798 ফটো উপলব্ধ	746 নাম : কিশোৰ বড়ো পিতাৰ নাম: নৰেণ ঘৰ নং : 168 বয়স : 46 লিঙ্গ : পুৰুষ	LQW4140812 ফটো উপলব্ধ	747 নাম : অনচুমা বড়ো পিতাৰ নাম: নৰেণ বড়ো ঘৰ নং : 168 বয়স : 38 লিঙ্গ : পুৰুষ	LQW4140834 ফটো উপলব্ধ
748 নাম : পূৰ্ণিমা বড়ো স্বামীৰ নাম: কিশোৰ বড়ো ঘৰ নং : 169 বয়স : 31 লিঙ্গ : মহিলা	LQW114198 ফটো উপলব্ধ	749 নাম : দীপ মনি বড়ো পিতাৰ নাম: নৰেণ বড়ো ঘৰ নং : 168 বয়স : 27 লিঙ্গ : পুৰুষ	LQW0125831 ফটো উপলব্ধ	750 নাম : মুড়া বড়ো পিতাৰ নাম: দেবান ঘৰ নং : 190 বয়স : 93 লিঙ্গ : পুৰুষ	LQW4140845 ফটো উপলব্ধ

751 নাম : লক্ষী বড়ো পিতাৰ নাম: মুড়া ঘৰ নং : ১৭০ বয়স : 53 লিঙ্গ : পুৰুষ	LQW4140856 ফটো উপলব্ধ	752 নাম : বুকনী বড়ো স্বামীৰ নাম: লক্ষী বড়ো ঘৰ নং : ১৭০ বয়স : 48 লিঙ্গ : মহিলা	LQW4140867 ফটো উপলব্ধ	753 নাম : অনিমা বড়ো স্বামীৰ নাম: বিজয় বড়ো ঘৰ নং : 170 বয়স : 27 লিঙ্গ : মহিলা	LQW0489724 ফটো উপলব্ধ
754 নাম : জোংচাৰ বড়ো পিতাৰ নাম: লক্ষেশ্বৰ বড়ো ঘৰ নং : 170 বয়স : 26 লিঙ্গ : পুৰুষ	LQW0490144 ফটো উপলব্ধ	755 নাম : প্রভুল শৰ্মা পিতাৰ নাম: প্রবীন ঘৰ নং : ১৭১ বয়স : 68 লিঙ্গ : পুৰুষ	LQW4140889 ফটো উপলব্ধ	756 নাম : দিপালী দেবী স্বামীৰ নাম: প্রনয় ঘৰ নং : ১৭১ বয়স : 48 লিঙ্গ : মহিলা	LQW4140903 ফটো উপলব্ধ
757 নাম : অঞ্জালী শৰ্মা স্বামীৰ নাম: প্রনয় শৰ্মা ঘৰ নং : 171 বয়স : 38 লিঙ্গ : মহিলা	LQW0489211 ফটো উপলব্ধ	758 নাম : মৃত্যঞ্জয় শৰ্মা পিতাৰ নাম: প্রনয় শৰ্মা ঘৰ নং : ১৭১ বয়স : 29 লিঙ্গ : পুৰুষ	LQW0164129 ফটো উপলব্ধ	759 নাম : ইলা ব্ৰহ্ম স্বামীৰ নাম: দীপেন ঘৰ নং : ১৭২ বয়স : 42 লিঙ্গ : মহিলা	LQW4140947 ফটো উপলব্ধ
760 নাম : মনজ কুমার বসুমতাৰী পিতাৰ নাম: খগেশ্বৰ বসুমতাৰী ঘৰ নং : ১৭২ বয়স : 41 লিঙ্গ : পুৰুষ	LQW4140936 ফটো উপলব্ধ	761 নাম : বেন বসুমতাৰী স্বামীৰ নাম: মনোজ বসুমতাৰী ঘৰ নং : ১৭২ বয়স : 39 লিঙ্গ : মহিলা	LQW4142578 ফটো উপলব্ধ	762 নাম : বিষ্ণু বড়ো পিতাৰ নাম: জেৱা ঘৰ নং : ১৭৩ বয়স : 63 লিঙ্গ : পুৰুষ	LQW4140958 ফটো উপলব্ধ
763 নাম : চান্দু বড়ো স্বামীৰ নাম: বিষ্ণু ঘৰ নং : ১৭৩ বয়স : 53 লিঙ্গ : মহিলা	LQW4140969 ফটো উপলব্ধ	764 নাম : যোতিন বড়ো পিতাৰ নাম: বিষ্ণু বড়ো ঘৰ নং : ১৭৩ বয়স : 29 লিঙ্গ : পুৰুষ	LQW0125781 ফটো উপলব্ধ	765 নাম : নিলী বড়ো পিতাৰ নাম: বিষ্ণু বড়ো ঘৰ নং : ১৭৩ বয়স : 26 লিঙ্গ : মহিলা	LQW0414581 ফটো উপলব্ধ
766 নাম : জনালী বড়ো পিতাৰ নাম: বিষ্ণু বড়ো ঘৰ নং : ১৭৩ বয়স : 25 লিঙ্গ : মহিলা	LQW0368290 ফটো উপলব্ধ	767 নাম : প্রণিতা বড়ো পিতাৰ নাম: বিষ্ণু বড়ো ঘৰ নং : 173 বয়স : 22 লিঙ্গ : মহিলা	LQW1481167 ফটো উপলব্ধ	768 নাম : ৰাতী কান্ত ৰামছিয়াৰী পিতাৰ নাম: ধনীৰাম ঘৰ নং : ১৭৭ বয়স : 51 লিঙ্গ : পুৰুষ	LQW4140992 ফটো উপলব্ধ
769 নাম : ৰংজালী ৰামছিয়াৰী স্বামীৰ নাম: ৰতীকান্ত ঘৰ নং : ১৭৭ বয়স : 46 লিঙ্গ : মহিলা	LQW4141008 ফটো উপলব্ধ	770 নাম : নিতু ৰামছিয়াৰী পিতাৰ নাম: ৰতীকান্ত ৰামছিয়াৰী ঘৰ নং : ১৭৭ বয়স : 38 লিঙ্গ : মহিলা	LQW4141019 ফটো উপলব্ধ	771 নাম : ৰিংকু ৰামছিয়াৰী পিতাৰ নাম: ৰতীকান্ত ৰামছিয়াৰী ঘৰ নং : ১৭৭ বয়স : 29 লিঙ্গ : মহিলা	LQW0165647 ফটো উপলব্ধ
772 নাম : শংকৰ ৰামছিয়াৰী পিতাৰ নাম: ৰতী কান্ত ৰামছিয়াৰী ঘৰ নং : ১৭৭ বয়স : 27 লিঙ্গ : পুৰুষ	LQW0125971 ফটো উপলব্ধ	773 নাম : লক্ষণ বড়ো পিতাৰ নাম: থানেশ্বৰ ঘৰ নং : ১৭৮ বয়স : 44 লিঙ্গ : পুৰুষ	LQW4141064 ফটো উপলব্ধ	774 নাম : প্রদীপ কুমাৰ বড়ো পিতাৰ নাম: থানেশ্বৰ ঘৰ নং : ১৭৮ বয়স : 42 লিঙ্গ : পুৰুষ	LQW4141075 ফটো উপলব্ধ
775 নাম : ভবানী বড়ো স্বামীৰ নাম: লসমন বড়ো ঘৰ নং : ১৭৮ বয়স : 38 লিঙ্গ : মহিলা	LQW4142910 ফটো উপলব্ধ	776 নাম : সমশ্ৰী নাৰ্জাৰী স্বামীৰ নাম: শুকেশ্বৰ বড়ো ঘৰ নং : ১৭৮ বয়স : 36 লিঙ্গ : মহিলা	LQW0267385 ফটো উপলব্ধ	777 নাম : সন্ধ্যা ৰাণী বড়ো স্বামীৰ নাম: প্রদীপ বড়ো ঘৰ নং : ১৭৮ বয়স : 35 লিঙ্গ : মহিলা	LQW4142921 ফটো উপলব্ধ
778 নাম : মাইন বড়ো পিতাৰ নাম: থানেশ্বৰ বড়ো ঘৰ নং : ১৭৮ বয়স : 35 লিঙ্গ : মহিলা	LQW4141020 ফটো উপলব্ধ	779 নাম : শুকেশ্বৰ বড়ো পিতাৰ নাম: থানেশ্বৰ বড়ো ঘৰ নং : ১৭৮ বয়স : 34 লিঙ্গ : পুৰুষ	LQW4141097 ফটো উপলব্ধ	780 নাম : দইথুন বড়ো পিতাৰ নাম: ৰঞ্জন বড়ো ঘৰ নং : ১৭৮ বয়স : 25 লিঙ্গ : পুৰুষ	LQW0349886 ফটো উপলব্ধ

781 নাম : জনি বড়ো পিতাৰ নাম: বৰ্জেন বড়ো ঘৰ নং : 178 বয়স : 20 লিঙ্গ : পুৰুষ	XHA0127340 ফটো উপলব্ধ	782 নাম : দৈমালা বড়ো পিতাৰ নাম: বৰ্জেন বড়ো ঘৰ নং : 178 ক বয়স : 23 লিঙ্গ : পুৰুষ	LQW0488494 ফটো উপলব্ধ	783 নাম : প্ৰছমীতা বড়ো পিতাৰ নাম: বৰ্জেন বড়ো ঘৰ নং : 178 ক বয়স : 22 লিঙ্গ : মহিলা	LQW1474303 ফটো উপলব্ধ
784 নাম : বৰ্জেন বড়ো পিতাৰ নাম: থানেশ্বৰ ঘৰ নং : 19৮ক বয়স : 48 লিঙ্গ : পুৰুষ	LQW4141100 ফটো উপলব্ধ	785 নাম : মিনা বড়ো স্বামীৰ নাম: বৰ্জেন বড়ো ঘৰ নং : 19৮ক বয়স : 43 লিঙ্গ : মহিলা	LQW4141111 ফটো উপলব্ধ	786 নাম : দিপক বড়ো পিতাৰ নাম: থপচা ঘৰ নং : 19৯ বয়স : 46 লিঙ্গ : পুৰুষ	LQW4141144 ফটো উপলব্ধ
787 নাম : ভবানী বড়ো স্বামীৰ নাম: দিপক বড়ো ঘৰ নং : 179 বয়স : 43 লিঙ্গ : মহিলা	LQW4141155 ফটো উপলব্ধ	788 নাম : কান্দী বড়ো স্বামীৰ নাম: দিপক বড়ো ঘৰ নং : 179 বয়স : 41 লিঙ্গ : মহিলা	LQW1462126 ফটো উপলব্ধ	789 নাম : নয়ন বড়ো পিতাৰ নাম: দীপক বড়ো ঘৰ নং : 179 বয়স : 20 লিঙ্গ : পুৰুষ	XHA0086199 ফটো উপলব্ধ
790 নাম : মংগল বড়ো পিতাৰ নাম: থপচা ঘৰ নং : 19৯ক বয়স : 48 লিঙ্গ : পুৰুষ	LQW4141166 ফটো উপলব্ধ	791 নাম : প্ৰমিলা বড়ো স্বামীৰ নাম: মঙ্গল বড়ো ঘৰ নং : 19৯ক বয়স : 44 লিঙ্গ : মহিলা	LQW4141177 ফটো উপলব্ধ	792 নাম : লক্ষী বসুমতাৰী পিতাৰ নাম: হৰেন্দ্ৰ ঘৰ নং : 1৮০ বয়স : 60 লিঙ্গ : পুৰুষ	LQW4141199 ফটো উপলব্ধ
793 নাম : নিমি বসুমতাৰী স্বামীৰ নাম: লক্ষী ঘৰ নং : 1৮০ বয়স : 57 লিঙ্গ : মহিলা	LQW4141202 ফটো উপলব্ধ	794 নাম : চিকি ৰাম বসুমতাৰী পিতাৰ নাম: লক্ষী ঘৰ নং : 1৮০ বয়স : 38 লিঙ্গ : পুৰুষ	LQW4141213 ফটো উপলব্ধ	795 নাম : অৰ্পনা বড়ো স্বামীৰ নাম: চিকি ৰাম বসুমতাৰী ঘৰ নং : 1৮০ বয়স : 38 লিঙ্গ : মহিলা	LQW4142932 ফটো উপলব্ধ
796 নাম : লোহিত বসুমতাৰী পিতাৰ নাম: লক্ষী ঘৰ নং : 1৮০ বয়স : 36 লিঙ্গ : পুৰুষ	LQW4141224 ফটো উপলব্ধ	797 নাম : মাজনী বড়ো স্বামীৰ নাম: লোহিত বসুমতাৰী ঘৰ নং : 180 বয়স : 29 লিঙ্গ : মহিলা	LQW0484253 ফটো উপলব্ধ	798 নাম : প্ৰবীন বসুমতাৰী পিতাৰ নাম: ৰমেশ ঘৰ নং : 1৮১ বয়স : 53 লিঙ্গ : পুৰুষ	LQW4141280 ফটো উপলব্ধ
799 নাম : দময়ন্তী বসুমতাৰী স্বামীৰ নাম: প্ৰবীন বসুমতাৰী ঘৰ নং : 1৮১ বয়স : 48 লিঙ্গ : মহিলা	LQW4141291 ফটো উপলব্ধ	800 নাম : হিতেশ বসুমতাৰী পিতাৰ নাম: প্ৰবীন বসুমতাৰী ঘৰ নং : 181 বয়স : 23 লিঙ্গ : পুৰুষ	LQW1114354 ফটো উপলব্ধ	801 নাম : অজিত বড়ো পিতাৰ নাম: বিচিত্ৰ ঘৰ নং : 1৮২ বয়স : 47 লিঙ্গ : পুৰুষ	LQW4141326 ফটো উপলব্ধ
802 নাম : ৰাজিব বড়ো পিতাৰ নাম: বিচিত্ৰ বড়ো ঘৰ নং : 1৮২ বয়স : 44 লিঙ্গ : পুৰুষ	LQW4141348 ফটো উপলব্ধ	803 নাম : সঞ্জিতা ব্ৰহ্ম স্বামীৰ নাম: অজিত বড়ো ঘৰ নং : 1৮২ বয়স : 43 লিঙ্গ : মহিলা	LQW4141337 ফটো উপলব্ধ	804 নাম : সমিৰ বড়ো পিতাৰ নাম: বিচিত্ৰ বড়ো ঘৰ নং : 1৮২ বয়স : 42 লিঙ্গ : পুৰুষ	LQW4141359 ফটো উপলব্ধ
805 নাম : মৌচুমী বড়ো স্বামীৰ নাম: সমিৰ বড়ো ঘৰ নং : 182 বয়স : 37 লিঙ্গ : মহিলা	LQW1477256 ফটো উপলব্ধ	806 নাম : সোমীলা বড়ো স্বামীৰ নাম: ৰাজিব বড়ো ঘৰ নং : 1৮২ বয়স : 27 লিঙ্গ : মহিলা	LQW0376780 ফটো উপলব্ধ	807 নাম : ৰাকেশ বড়ো পিতাৰ নাম: অজিত বড়ো ঘৰ নং : 1৮২ বয়স : 25 লিঙ্গ : পুৰুষ	LQW0306431 ফটো উপলব্ধ
808 নাম : তুলন চন্দ্ৰ বড়ো পিতাৰ নাম: চণ্ডি ৰাম বড়ো ঘৰ নং : 1৮৩ বয়স : 63 লিঙ্গ : পুৰুষ	LQW4141371 ফটো উপলব্ধ	809 নাম : মিনতী বড়ো স্বামীৰ নাম: তুলন ঘৰ নং : 1৮৩ বয়স : 56 লিঙ্গ : মহিলা	LQW4141382 ফটো উপলব্ধ	810 নাম : নয়নমনি বড়ো পিতাৰ নাম: তুলন চন্দ্ৰ বড়ো ঘৰ নং : 1৮৩ বয়স : 37 লিঙ্গ : পুৰুষ	LQW4141393 ফটো উপলব্ধ

811 নাম : পাপুমনি বড়ো পিতাৰ নাম: তুলন বড়ো ঘৰ নং : 1৮৩ বয়স : 35 লিঙ্গ : পুৰুষ	LQW4141406 ফটো উপলব্ধ	812 নাম : বানী ব্ৰহ্ম স্বামীৰ নাম: পাপুমনি বড়ো ঘৰ নং : 183 বয়স : 34 লিঙ্গ : মহিলা	XHA0085688 ফটো উপলব্ধ	813 নাম : নিজেীম বড়ো পিতাৰ নাম: তুলন চন্দ্ৰ বড়ো ঘৰ নং : 1৮৩ বয়স : 33 লিঙ্গ : পুৰুষ	LQW4141417 ফটো উপলব্ধ
814 নাম : অঞ্জু দৈমাৰী স্বামীৰ নাম: নয়নমনি বড়ো ঘৰ নং : 1৮৩ বয়স : 30 লিঙ্গ : মহিলা	LQW0115071 ফটো উপলব্ধ	815 নাম : মেনো বড়ো স্বামীৰ নাম: নিজেীম বড়ো ঘৰ নং : 183 বয়স : 30 লিঙ্গ : মহিলা	XHA0160622 ফটো উপলব্ধ	816 নাম : বাবলু বড়ো পিতাৰ নাম: তুলন চন্দ্ৰ বড়ো ঘৰ নং : 1৮৩ বয়স : 28 লিঙ্গ : পুৰুষ	LQW0126193 ফটো উপলব্ধ
817 নাম : মধুৰাম বড়ো পিতাৰ নাম: ভঠলী ঘৰ নং : 1৮৪ বয়স : 61 লিঙ্গ : পুৰুষ	LQW4141439 ফটো উপলব্ধ	818 নাম : বানেশ্বৰী বড়ো স্বামীৰ নাম: মধুৰাম ঘৰ নং : 1৮৪ বয়স : 56 লিঙ্গ : মহিলা	LQW4141451 ফটো উপলব্ধ	819 নাম : কৃষ্ণা বড়ো পিতাৰ নাম: মধুৰাম ঘৰ নং : 1৮৪ বয়স : 36 লিঙ্গ : মহিলা	LQW4141462 ফটো উপলব্ধ
820 নাম : বাৰ্জেন বড়ো পিতাৰ নাম: সিদ্ধিৰাম ঘৰ নং : 1৮৬ বয়স : 40 লিঙ্গ : পুৰুষ	LQW4141508 ফটো উপলব্ধ	821 নাম : পূৰ্ণীমা বড়ো স্বামীৰ নাম: বাৰ্জেন বড়ো ঘৰ নং : 1৮৬ বয়স : 34 লিঙ্গ : মহিলা	LQW0115741 ফটো উপলব্ধ	822 নাম : আখাৰী বড়ো স্বামীৰ নাম: মনজিত বড়ো ঘৰ নং : 1৮৬ ক বয়স : 32 লিঙ্গ : মহিলা	LQW0114611 ফটো উপলব্ধ
823 নাম : জিতেন বড়ো পিতাৰ নাম: লক্ষেশ্বৰ বড়ো ঘৰ নং : 1৮৬ ক বয়স : 30 লিঙ্গ : পুৰুষ	LQW0126052 ফটো উপলব্ধ	824 নাম : মনজিৎ বড়ো পিতাৰ নাম: লক্ষেশ্বৰ বড়ো ঘৰ নং : 1৮৬ ক বয়স : 28 লিঙ্গ : পুৰুষ	LQW0125930 ফটো উপলব্ধ	825 নাম : মনু বড়ো পিতাৰ নাম: ৰমিন বড়ো ঘৰ নং : 1৮৬ বয়স : 26 লিঙ্গ : পুৰুষ	LQW0267823 ফটো উপলব্ধ
826 নাম : বিভাৰাণি বড়ো পিতাৰ নাম: উত্তম বড়ো ঘৰ নং : 1৮৬ বয়স : 26 লিঙ্গ : মহিলা	LQW0364331 ফটো উপলব্ধ	827 নাম : লক্ষেশ্বৰ বড়ো পিতাৰ নাম: সিদ্ধিৰাম ঘৰ নং : 1৮৬ক বয়স : 56 লিঙ্গ : পুৰুষ	LQW4141519 ফটো উপলব্ধ	828 নাম : কলি বড়ো স্বামীৰ নাম: লক্ষেশ্বৰ ঘৰ নং : 1৮৬ক বয়স : 53 লিঙ্গ : মহিলা	LQW4141520 ফটো উপলব্ধ
829 নাম : ৰমিন বড়ো পিতাৰ নাম: সিদ্ধিৰাম ঘৰ নং : 1৮৬খ বয়স : 53 লিঙ্গ : পুৰুষ	LQW4141542 ফটো উপলব্ধ	830 নাম : বিনতী বড়ো স্বামীৰ নাম: ৰমিন ঘৰ নং : 1৮৬খ বয়স : 43 লিঙ্গ : মহিলা	LQW4141553 ফটো উপলব্ধ	831 নাম : জীতেন বড়ো পিতাৰ নাম: লক্ষেশ্বৰ বড়ো ঘৰ নং : 1৮৬ক বয়স : 41 লিঙ্গ : পুৰুষ	LQW4141531 ফটো উপলব্ধ
832 নাম : ভাৰতী বড়ো স্বামীৰ নাম: ছান্বেৰাম ঘৰ নং : 1৮৭ বয়স : 56 লিঙ্গ : মহিলা	LQW4141575 ফটো উপলব্ধ	833 নাম : ছান্বেৰাম বড়ো পিতাৰ নাম: ৰামথেং ঘৰ নং : 1৮৭ বয়স : 44 লিঙ্গ : পুৰুষ	LQW4141564 ফটো উপলব্ধ	834 নাম : নিলিমা বড়ো স্বামীৰ নাম: মঞ্জিত বড়ো ঘৰ নং : 1৮৮ বয়স : 37 লিঙ্গ : মহিলা	LQW4142954 ফটো উপলব্ধ
835 নাম : হীৰামনি বড়ো স্বামীৰ নাম: প্ৰানজিত বড়ো ঘৰ নং : 1৮৭ বয়স : 36 লিঙ্গ : মহিলা	LQW4142965 ফটো উপলব্ধ	836 নাম : প্ৰানজিত বড়ো পিতাৰ নাম: ছান্বেৰাম ঘৰ নং : 1৮৭ বয়স : 36 লিঙ্গ : পুৰুষ	LQW4141597 ফটো উপলব্ধ	837 নাম : তুনপ্ৰিয়া বড়ো স্বামীৰ নাম: ৰামথেং ঘৰ নং : 1৮৮ বয়স : 60 লিঙ্গ : মহিলা	LQW4141600 ফটো উপলব্ধ
838 নাম : দেবেন বড়ো পিতাৰ নাম: জংগা ঘৰ নং : 1৮৯ বয়স : 66 লিঙ্গ : পুৰুষ	LQW4141622 ফটো উপলব্ধ	839 নাম : জেঙালাগি বড়ো স্বামীৰ নাম: দেবেন ঘৰ নং : 1৮৯ বয়স : 63 লিঙ্গ : মহিলা	LQW4141633 ফটো উপলব্ধ	840 নাম : মুনিম বড়ো পিতাৰ নাম: দেবেন ঘৰ নং : 1৮৯ বয়স : 40 লিঙ্গ : পুৰুষ	LQW4141655 ফটো উপলব্ধ

841 নাম : মলয়া বড়ো স্বামীৰ নাম: মুনিৰ বড়ো ঘৰ নং : ১৮৯ বয়স : 37 লিঙ্গ : মহিলা	LQW4143208 ফটো উপলব্ধ	842 নাম : বিপুল বড়ো পিতাৰ নাম: সোণেশ্বৰ বড়ো ঘৰ নং : ১৮৯ ক বয়স : 27 লিঙ্গ : পুৰুষ	LQW0126292 ফটো উপলব্ধ	843 নাম : বনু বড়ো পিতাৰ নাম: খোণেশ্বৰ বড়ো ঘৰ নং : ১৮৯ বয়স : 27 লিঙ্গ : পুৰুষ	LQW0480343 ফটো উপলব্ধ
844 নাম : হিতেশ বড়ো পিতাৰ নাম: মনেশ্বৰ বড়ো ঘৰ নং : 189 বয়স : 20 লিঙ্গ : পুৰুষ	XHA0128421 ফটো উপলব্ধ	845 নাম : সোণেশ্বৰ বড়ো পিতাৰ নাম: গান্ধিয়া ঘৰ নং : ১৮৯ ক বয়স : 48 লিঙ্গ : পুৰুষ	LQW4141677 ফটো উপলব্ধ	846 নাম : মনেশ্বৰ বড়ো পিতাৰ নাম: তৰুন ঘৰ নং : ১৮৯ ক বয়স : 44 লিঙ্গ : পুৰুষ	LQW4141699 ফটো উপলব্ধ
847 নাম : বিংখিং বড়ো স্বামীৰ নাম: সোণেশ্বৰ ঘৰ নং : ১৮৯ ক বয়স : 43 লিঙ্গ : মহিলা	LQW4141688 ফটো উপলব্ধ	848 নাম : সৰস্বতী বড়ো স্বামীৰ নাম: মনেশ্বৰ বড়ো ঘৰ নং : ১৮৯ ক বয়স : 38 লিঙ্গ : মহিলা	LQW4141702 ফটো উপলব্ধ	849 নাম : জংগিলা ইছলাৰী পিতাৰ নাম: তৰুণ ঘৰ নং : ১৮৯ বয়স : 48 লিঙ্গ : পুৰুষ	LQW4141746 ফটো উপলব্ধ
850 নাম : বিনা বড়ো পিতাৰ নাম: তৰুন বড়ো ঘৰ নং : ১৯০ বয়স : 46 লিঙ্গ : মহিলা	LQW4141768 ফটো উপলব্ধ	851 নাম : অমিলা ইছলাৰী স্বামীৰ নাম: জংগিলা ইছলাৰী ঘৰ নং : ১৯০ বয়স : 43 লিঙ্গ : মহিলা	LQW1915384 ফটো উপলব্ধ	E 852 নাম : সতনে বড়ো মাতৃৰ নাম: খিগিলা বড়ো ঘৰ নং : ১৯০ বয়স : 36 লিঙ্গ : পুৰুষ	LQW4141780 ফটো উপলব্ধ
853 নাম : চতেন ৰামচিয়াৰী পিতাৰ নাম: ৰজনী ৰামচিয়াৰী ঘৰ নং : 190 বয়স : 30 লিঙ্গ : পুৰুষ	LQW1169242 ফটো উপলব্ধ	854 নাম : কাঞ্চন ৰামচিয়াৰী স্বামীৰ নাম: চতেন ৰামচিয়াৰী ঘৰ নং : 190 বয়স : 23 লিঙ্গ : মহিলা	LQW1169259 ফটো উপলব্ধ	855 নাম : মনো বড়ো পিতাৰ নাম: পূৰ্বাৰাম ঘৰ নং : ১৯২ বয়স : 50 লিঙ্গ : পুৰুষ	LQW4141791 ফটো উপলব্ধ
856 নাম : অনিমা বড়ো স্বামীৰ নাম: মনো ঘৰ নং : ১৯২ বয়স : 48 লিঙ্গ : মহিলা	LQW4141815 ফটো উপলব্ধ	857 নাম : বিষ্ণু ব্ৰহ্ম পিতাৰ নাম: কলাৰাম ব্ৰহ্ম ঘৰ নং : ১৯২ বয়স : 48 লিঙ্গ : পুৰুষ	LQW4141826 ফটো উপলব্ধ	858 নাম : বেওবাৰী ব্ৰহ্ম স্বামীৰ নাম: বিষ্ণু ঘৰ নং : ১৯২ বয়স : 43 লিঙ্গ : মহিলা	LQW4141837 ফটো উপলব্ধ
859 নাম : চজেন ব্ৰহ্ম পিতাৰ নাম: বিষ্ণু ব্ৰহ্ম ঘৰ নং : ১৯২ বয়স : 30 লিঙ্গ : পুৰুষ	LQW0125534 ফটো উপলব্ধ	860 নাম : অৰ্চন ব্ৰহ্ম পিতাৰ নাম: বিষ্ণু ব্ৰহ্ম ঘৰ নং : ১৯২ বয়স : 29 লিঙ্গ : পুৰুষ	LQW0125542 ফটো উপলব্ধ	861 নাম : ৰজন ব্ৰহ্ম পিতাৰ নাম: বিষ্ণু ব্ৰহ্ম ঘৰ নং : ১৯২ বয়স : 28 লিঙ্গ : পুৰুষ	LQW0125500 ফটো উপলব্ধ
862 নাম : বিৰোদ বড়ো পিতাৰ নাম: মনো বড়ো ঘৰ নং : ১৯২ বয়স : 27 লিঙ্গ : পুৰুষ	LQW0125864 ফটো উপলব্ধ	863 নাম : ৰণাইশী ব্ৰহ্ম স্বামীৰ নাম: অৰ্চন ব্ৰহ্ম ঘৰ নং : ১৯২ বয়স : 27 লিঙ্গ : মহিলা	LQW0114074 ফটো উপলব্ধ	864 নাম : মঞ্চব ব্ৰহ্ম পিতাৰ নাম: বিষ্ণু ব্ৰহ্ম ঘৰ নং : ১৯২ বয়স : 26 লিঙ্গ : পুৰুষ	LQW0400374 ফটো উপলব্ধ
865 নাম : মণিকা ব্ৰহ্ম স্বামীৰ নাম: ৰজন ব্ৰহ্ম ঘৰ নং : ১৯২ বয়স : 24 লিঙ্গ : মহিলা	LQW0400317 ফটো উপলব্ধ	866 নাম : বীনা ব্ৰহ্ম স্বামীৰ নাম: মঞ্চব ব্ৰহ্ম ঘৰ নং : 192 বয়স : 21 লিঙ্গ : মহিলা	LQW2005254 ফটো উপলব্ধ	867 নাম : মনজিত ব্ৰহ্ম পিতাৰ নাম: বিষ্ণু ব্ৰহ্ম ঘৰ নং : 192 বয়স : 21 লিঙ্গ : পুৰুষ	XHA0002444 ফটো উপলব্ধ
868 নাম : চুমখৰ ব্ৰহ্ম পিতাৰ নাম: খোণেশ্বৰ ব্ৰহ্ম ঘৰ নং : ১৯৩ ক বয়স : 29 লিঙ্গ : পুৰুষ	LQW0125492 ফটো উপলব্ধ	869 নাম : মনিকা ব্ৰহ্ম স্বামীৰ নাম: চুমখৰ ব্ৰহ্ম ঘৰ নং : ১৯৩ ক বয়স : 27 লিঙ্গ : মহিলা	LQW0114892 ফটো উপলব্ধ	870 নাম : খোণেশ্বৰ ব্ৰহ্ম পিতাৰ নাম: কলাৰাম ব্ৰহ্ম ঘৰ নং : ১৯৩ ক বয়স : 51 লিঙ্গ : পুৰুষ	LQW4141859 ফটো উপলব্ধ

871 নাম : গায়ত্ৰী ব্ৰহ্ম স্বামীৰ নাম : থানেশ্বৰ ব্ৰহ্ম ঘৰ নং : ১৯৩ক বয়স : 46 লিঙ্গ : মহিলা	LQW4141860 ফটো উপলব্ধ	872 নাম : কমলা ব্ৰহ্ম পিতাৰ নাম : কালা ব্ৰহ্ম ঘৰ নং : 194 বয়স : 65 লিঙ্গ : পুৰুষ	LQW1431113 ফটো উপলব্ধ	873 নাম : চন্দনা ব্ৰহ্ম স্বামীৰ নাম : কমলা ঘৰ নং : ১৯৪ বয়স : 48 লিঙ্গ : মহিলা	LQW4141882 ফটো উপলব্ধ
874 নাম : দাংখো বড়ো মাতৃৰ নাম : চন্দন বড়ো ঘৰ নং : ১৯৪ ক বয়স : 37 লিঙ্গ : মহিলা	LQW0115634 ফটো উপলব্ধ	875 নাম : দেতছুং কুমাৰ বড়ো পিতাৰ নাম : সুধন কুমাৰ বড়ো ঘৰ নং : ১৯৪ ক বয়স : 33 লিঙ্গ : পুৰুষ	LQW0126680 ফটো উপলব্ধ	876 নাম : উজিলা ব্ৰহ্ম পিতাৰ নাম : কমলা ব্ৰহ্ম ঘৰ নং : 194 বয়স : 29 লিঙ্গ : মহিলা	LQW1183862 ফটো উপলব্ধ
E 877 নাম : চোমদন বড়ো মাতৃৰ নাম : মেৱা বড়ো ঘৰ নং : ১৯৪ ক বয়স : 28 লিঙ্গ : পুৰুষ	LQW0125922 ফটো উপলব্ধ	878 নাম : বুদ্ধ ব্ৰহ্ম পিতাৰ নাম : কমল ব্ৰহ্ম ঘৰ নং : ১৯৪ বয়স : 28 লিঙ্গ : পুৰুষ	LQW0125732 ফটো উপলব্ধ	879 নাম : চোমশ্ৰী বড়ো স্বামীৰ নাম : ডেটচুং কুমাৰ বড়ো ঘৰ নং : 194 বয়স : 28 লিঙ্গ : মহিলা	LQW0369710 ফটো উপলব্ধ
880 নাম : জয়ন্তী বড়ো স্বামীৰ নাম : বুদ্ধ ব্ৰহ্ম ঘৰ নং : 194 বয়স : 23 লিঙ্গ : মহিলা	LQW1178466 ফটো উপলব্ধ	881 নাম : ইৰাগ বড়ো পিতাৰ নাম : ধেমা বড়ো ঘৰ নং : 194 বয়স : 23 লিঙ্গ : পুৰুষ	LQW1184175 ফটো উপলব্ধ	882 নাম : দৈমালু বড়ো পিতাৰ নাম : ধেমা বড়ো ঘৰ নং : 194 ক বয়স : 27 লিঙ্গ : পুৰুষ	LQW2005213 ফটো উপলব্ধ
883 নাম : জুবিন বড়ো পিতাৰ নাম : শুক্ৰ বড়ো ঘৰ নং : 194ক বয়স : 24 লিঙ্গ : পুৰুষ	LQW2016970 ফটো উপলব্ধ	884 নাম : পূৰ্ণিমা বড়ো স্বামীৰ নাম : দৈমালু বড়ো ঘৰ নং : 194 ক বয়স : 21 লিঙ্গ : মহিলা	LQW2005239 ফটো উপলব্ধ	E 885 নাম : বিমলা বড়ো স্বামীৰ নাম : সুধানি ঘৰ নং : ১৯৪ক বয়স : 53 লিঙ্গ : মহিলা	LQW4141928 ফটো উপলব্ধ
886 নাম : শুক্ৰ বড়ো পিতাৰ নাম : ৰাজেন ঘৰ নং : ১৯৪ক বয়স : 51 লিঙ্গ : পুৰুষ	LQW4141939 ফটো উপলব্ধ	887 নাম : মেৱা বড়ো স্বামীৰ নাম : ধেমা ঘৰ নং : ১৯৪ক বয়স : 48 লিঙ্গ : মহিলা	LQW4141906 ফটো উপলব্ধ	888 নাম : মালতী বড়ো স্বামীৰ নাম : শুক্ৰ ঘৰ নং : ১৯৪ক বয়স : 48 লিঙ্গ : মহিলা	LQW4141940 ফটো উপলব্ধ
889 নাম : বিলাইশ্ৰী ব্ৰহ্ম স্বামীৰ নাম : মহি ঘৰ নং : ১৯৬ বয়স : 66 লিঙ্গ : মহিলা	LQW4141962 ফটো উপলব্ধ	890 নাম : দময়ন্তী ব্ৰহ্ম স্বামীৰ নাম : মনিৰাম ঘৰ নং : ১৯৬ বয়স : 58 লিঙ্গ : মহিলা	LQW4141973 ফটো উপলব্ধ	891 নাম : বানেশ্বৰ ব্ৰহ্ম পিতাৰ নাম : মনিৰাম ঘৰ নং : ১৯৬ বয়স : 43 লিঙ্গ : পুৰুষ	LQW4141984 ফটো উপলব্ধ
892 নাম : দ্ৰুপতি ব্ৰহ্ম স্বামীৰ নাম : বানেশ্বৰ ব্ৰহ্ম ঘৰ নং : ১৯৬ বয়স : 38 লিঙ্গ : মহিলা	LQW4141995 ফটো উপলব্ধ	893 নাম : শক্তি ব্ৰহ্ম পিতাৰ নাম : বানেশ্বৰ ব্ৰহ্ম ঘৰ নং : 196 বয়স : 23 লিঙ্গ : পুৰুষ	LQW1181312 ফটো উপলব্ধ	894 নাম : মহেশ্বৰী বড়ো স্বামীৰ নাম : গাৰো ঘৰ নং : ১৯৭ বয়স : 86 লিঙ্গ : মহিলা	LQW4142034 ফটো উপলব্ধ
895 নাম : ৰবিৰাম বড়ো পিতাৰ নাম : গাৰো ঘৰ নং : ১৯৭ বয়স : 58 লিঙ্গ : পুৰুষ	LQW4142001 ফটো উপলব্ধ	896 নাম : ৰানী বড়ো স্বামীৰ নাম : ৰবিৰাম ঘৰ নং : ১৯৭ বয়স : 53 লিঙ্গ : মহিলা	LQW4142012 ফটো উপলব্ধ	897 নাম : বগাৰাম বড়ো পিতাৰ নাম : ৰামথেং ঘৰ নং : ১৯৮ বয়স : 66 লিঙ্গ : পুৰুষ	LQW4142067 ফটো উপলব্ধ
898 নাম : খেমেশ্বৰী বড়ো স্বামীৰ নাম : বগাৰাম ঘৰ নং : ১৯৮ বয়স : 53 লিঙ্গ : মহিলা	LQW4142078 ফটো উপলব্ধ	899 নাম : ৰমেশ বড়ো পিতাৰ নাম : বগাৰাম বড়ো ঘৰ নং : ১৯৮ বয়স : 33 লিঙ্গ : পুৰুষ	LQW1915408 ফটো উপলব্ধ	900 নাম : খোৰোম বড়ো পিতাৰ নাম : বগাৰাম বড়ো ঘৰ নং : 198 বয়স : 27 লিঙ্গ : পুৰুষ	LQW1531748 ফটো উপলব্ধ

901 নাম : হিমালী বড়ো স্বামীৰ নাম : খোৰোম বড়ো ঘৰ নং : 198 বয়স : 20 লিঙ্গ : মহিলা	XHA0030064 ফটো উপলব্ধ	902 নাম : ভেদলী বড়ো স্বামীৰ নাম : বৰ্লেণ ঘৰ নং : 155 বয়স : 58 লিঙ্গ : মহিলা	LQW4142103 ফটো উপলব্ধ	903 নাম : পবিত্ৰ বড়ো পিতাৰ নাম : বৰ্লেণ ঘৰ নং : 155 বয়স : 40 লিঙ্গ : পুৰুষ	LQW4142114 ফটো উপলব্ধ
904 নাম : বিবাৰী বড়ো স্বামীৰ নাম : পবিত্ৰ বড়ো ঘৰ নং : 155 বয়স : 39 লিঙ্গ : মহিলা	LQW4142976 ফটো উপলব্ধ	905 নাম : বিচন বড়ো পিতাৰ নাম : বৰ্লেণ বড়ো ঘৰ নং : 155 বয়স : 29 লিঙ্গ : পুৰুষ	LQW0125633 ফটো উপলব্ধ	906 নাম : ববিতা বড়ো স্বামীৰ নাম : বিচন বড়ো ঘৰ নং : 155 বয়স : 28 লিঙ্গ : মহিলা	LQW0114504 ফটো উপলব্ধ
907 নাম : গোস্বৰ বড়ো পিতাৰ নাম : বৰ্লেণ বড়ো ঘৰ নং : 200 বয়স : 25 লিঙ্গ : পুৰুষ	LQW0367722 ফটো উপলব্ধ	908 নাম : সুৰেন বসুমতাৰী পিতাৰ নাম : দয়ীৰাম ঘৰ নং : 200 বয়স : 78 লিঙ্গ : পুৰুষ	LQW4142125 ফটো উপলব্ধ	909 নাম : কলী বসুমতাৰী স্বামীৰ নাম : সুৰেন ঘৰ নং : 200 বয়স : 73 লিঙ্গ : মহিলা	LQW4142136 ফটো উপলব্ধ
910 নাম : হৰেশ্বৰ বসুমতাৰী পিতাৰ নাম : সুৰেন বসুমতাৰী ঘৰ নং : 200 বয়স : 55 লিঙ্গ : পুৰুষ	LQW4142147 ফটো উপলব্ধ	# 911 নাম : বৰ্জেন বসুমতাৰী পিতাৰ নাম : সুৰেণ ঘৰ নং : 200ক বয়স : 51 লিঙ্গ : পুৰুষ	LQW4142169 ফটো উপলব্ধ	912 নাম : জয়মতী বসুমতাৰী স্বামীৰ নাম : হৰেশ্বৰ বসুমতাৰী ঘৰ নং : 200 বয়স : 45 লিঙ্গ : মহিলা	LQW4142158 ফটো উপলব্ধ
913 নাম : হৰি কান্ত বসুমতাৰী পিতাৰ নাম : সুৰেণ ঘৰ নং : 200 বয়স : 44 লিঙ্গ : পুৰুষ	LQW4142181 ফটো উপলব্ধ	914 নাম : অৰ্পনা বসুমতাৰী স্বামীৰ নাম : বৰ্জেন বসুমতাৰী ঘৰ নং : 200 বয়স : 43 লিঙ্গ : মহিলা	LQW4142170 ফটো উপলব্ধ	915 নাম : জয়ৰাম বসুমতাৰী পিতাৰ নাম : সুৰেণ ঘৰ নং : 200 বয়স : 42 লিঙ্গ : পুৰুষ	LQW4142192 ফটো উপলব্ধ
916 নাম : জমুনা বসুমতাৰী পিতাৰ নাম : সুৰেণ ঘৰ নং : 200 বয়স : 41 লিঙ্গ : মহিলা	LQW4142227 ফটো উপলব্ধ	917 নাম : কনক বসুমতাৰী পিতাৰ নাম : সুৰেণ ঘৰ নং : 200 বয়স : 41 লিঙ্গ : পুৰুষ	LQW4142205 ফটো উপলব্ধ	918 নাম : সমৰ বসুমতাৰী পিতাৰ নাম : সুৰেণ ঘৰ নং : 200 বয়স : 38 লিঙ্গ : পুৰুষ	LQW4142216 ফটো উপলব্ধ
919 নাম : সুৰচী দাস স্বামীৰ নাম : কনক বসুমতাৰী ঘৰ নং : 200 বয়স : 37 লিঙ্গ : মহিলা	LQW1915431 ফটো উপলব্ধ	920 নাম : মঞ্জু বসুমতাৰী স্বামীৰ নাম : সমৰ বসুমতাৰী ঘৰ নং : 200 বয়স : 34 লিঙ্গ : মহিলা	LQW1915442 ফটো উপলব্ধ	921 নাম : ৰোমতী স্বৰ্গীয়াৰী স্বামীৰ নাম : হৰিকান্ত বসুমতাৰী ঘৰ নং : 200 বয়স : 34 লিঙ্গ : মহিলা	LQW1915420 ফটো উপলব্ধ
922 নাম : জলী বসুমতাৰী পিতাৰ নাম : হৰেশ্বৰ বসুমতাৰী ঘৰ নং : 200 বয়স : 32 লিঙ্গ : মহিলা	LQW0398115 ফটো উপলব্ধ	923 নাম : সুনিতা বৰো স্বামীৰ নাম : জয়ৰাম বসুমতাৰী ঘৰ নং : 200 বয়স : 30 লিঙ্গ : মহিলা	LQW0306233 ফটো উপলব্ধ	924 নাম : অভিজিত বসুমতাৰী পিতাৰ নাম : হৰেশ্বৰ বসুমতাৰী ঘৰ নং : 200 বয়স : 24 লিঙ্গ : পুৰুষ	LQW0398099 ফটো উপলব্ধ
925 নাম : পূজা বসুমতাৰী পিতাৰ নাম : বৰ্জেন বসুমতাৰী ঘৰ নং : 200 বয়স : 21 লিঙ্গ : মহিলা	LQW1997717 ফটো উপলব্ধ	926 নাম : গ্যাৰিয়েল বসুমতাৰী পিতাৰ নাম : বৰ্জেন বসুমতাৰী ঘৰ নং : 200 বয়স : 19 লিঙ্গ : পুৰুষ	XHA0077685 ফটো উপলব্ধ	927 নাম : জেঠি বসুমতাৰী স্বামীৰ নাম : বিমল ঘৰ নং : 201 বয়স : 83 লিঙ্গ : মহিলা	LQW4142249 ফটো উপলব্ধ
928 নাম : কল্যাণ বসুমতাৰী পিতাৰ নাম : বিমল ঘৰ নং : 201 বয়স : 55 লিঙ্গ : পুৰুষ	LQW4142250 ফটো উপলব্ধ	929 নাম : বিণা বসুমতাৰী পিতাৰ নাম : বিমল ঘৰ নং : 201 বয়স : 51 লিঙ্গ : মহিলা	LQW4142272 ফটো উপলব্ধ	930 নাম : সুনন্দ বসুমতাৰী পিতাৰ নাম : বিমল ঘৰ নং : 201 বয়স : 48 লিঙ্গ : পুৰুষ	LQW4142283 ফটো উপলব্ধ

931 নাম : কনমা বসুমতাৰী স্বামীৰ নাম: সুনন্দ বসুমতাৰী ঘৰ নং : ২০১ বয়স : 47 লিঙ্গ : মহিলা	LQW4142987 ফটো উপলব্ধ	932 নাম : সুভাস বসুমতাৰী পিতাৰ নাম: বিমল ঘৰ নং : ২০১ বয়স : 45 লিঙ্গ : পুৰুষ	LQW4142294 ফটো উপলব্ধ	933 নাম : পূৰ্ণিমা বসুমতাৰী স্বামীৰ নাম: কল্যাণ ঘৰ নং : ২০১ বয়স : 45 লিঙ্গ : মহিলা	LQW4142261 ফটো উপলব্ধ
934 নাম : ৰীতা বসুমতাৰী পিতাৰ নাম: বিমল ঘৰ নং : ২০১ বয়স : 41 লিঙ্গ : মহিলা	LQW4142307 ফটো উপলব্ধ	935 নাম : পংখি বসুমতাৰী স্বামীৰ নাম: সুভাষ বসুমতাৰী ঘৰ নং : ২০১ বয়স : 34 লিঙ্গ : মহিলা	LQW4142998 ফটো উপলব্ধ	936 নাম : বকুল বসুমতাৰী পিতাৰ নাম: মৌহন ঘৰ নং : ২০২ বয়স : 48 লিঙ্গ : পুৰুষ	LQW4142330 ফটো উপলব্ধ
937 নাম : অৰ্পনা বসুমতাৰী স্বামীৰ নাম: বকুল বসুমতাৰী ঘৰ নং : ২০২ বয়স : 44 লিঙ্গ : মহিলা	LQW4142341 ফটো উপলব্ধ	938 নাম : মনোজ বসুমতাৰী পিতাৰ নাম: মৌহন ঘৰ নং : ২০২ বয়স : 43 লিঙ্গ : পুৰুষ	LQW4142363 ফটো উপলব্ধ	939 নাম : চন্দনা বসুমতাৰী স্বামীৰ নাম: মনোজ ঘৰ নং : ২০২ বয়স : 36 লিঙ্গ : মহিলা	LQW4142374 ফটো উপলব্ধ
940 নাম : জুলী বসুমতাৰী স্বামীৰ নাম: হিৰক জ্যোতি বসুমতাৰী ঘৰ নং : ২০২ বয়স : 28 লিঙ্গ : মহিলা	LQW0309195 ফটো উপলব্ধ	941 নাম : হিৰকজ্যোতি বসুমতাৰী বকুল পিতাৰ নাম: বকুল বসুমতাৰী ঘৰ নং : ২০২ বয়স : 27 লিঙ্গ : পুৰুষ	LQW0126185 ফটো উপলব্ধ	942 নাম : ধীৰাজ বসুমতাৰী পিতাৰ নাম: বকুল বসুমতাৰী ঘৰ নং : ২০২ বয়স : 25 লিঙ্গ : পুৰুষ	LQW0503516 ফটো উপলব্ধ
943 নাম : কাতীৰাম বসুমতাৰী পিতাৰ নাম: সীতাৰাম ঘৰ নং : ২০৩ বয়স : 38 লিঙ্গ : পুৰুষ	LQW4142396 ফটো উপলব্ধ	944 নাম : জিতুমনি বসুমতাৰী স্বামীৰ নাম: কাতীৰাম বসুমতাৰী ঘৰ নং : ২০৩ বয়স : 36 লিঙ্গ : মহিলা	LQW4143015 ফটো উপলব্ধ	945 নাম : শৰত দাস পিতাৰ নাম: ভদ্র ঘৰ নং : ২০৪ বয়স : 48 লিঙ্গ : পুৰুষ	LQW4142421 ফটো উপলব্ধ
946 নাম : মালতী দাস স্বামীৰ নাম: শৰত দাস ঘৰ নং : ২০৪ বয়স : 42 লিঙ্গ : মহিলা	LQW4142432 ফটো উপলব্ধ	947 নাম : সমিত্ৰ দাস স্বামীৰ নাম: জীবন দাস ঘৰ নং : 204 বয়স : 39 লিঙ্গ : মহিলা	LQW0450924 ফটো উপলব্ধ	948 নাম : মিৰা দাস স্বামীৰ নাম: মিন্টু দাস ঘৰ নং : 204 বয়স : 39 লিঙ্গ : মহিলা	LQW0450643 ফটো উপলব্ধ
949 নাম : ধনেশ্বৰ দাস পিতাৰ নাম: ভদ্র দাস ঘৰ নং : ২০৪ বয়স : 36 লিঙ্গ : পুৰুষ	LQW4142454 ফটো উপলব্ধ	950 নাম : মিন্টু দাস পিতাৰ নাম: ভদ্রেশ্বৰ দাস ঘৰ নং : 204 বয়স : 34 লিঙ্গ : পুৰুষ	LQW0450668 ফটো উপলব্ধ	951 নাম : মাইন দাস স্বামীৰ নাম: ধনেশ্বৰ দাস ঘৰ নং : ২০৪ বয়স : 29 লিঙ্গ : মহিলা	LQW0364315 ফটো উপলব্ধ
952 নাম : প্ৰাঞ্জল শৰণীয়া পিতাৰ নাম: দশৰথ শৰণীয়া ঘৰ নং : ২০৪ বয়স : 25 লিঙ্গ : পুৰুষ	LQW0400002 ফটো উপলব্ধ	953 নাম : শুকেশ্বৰ শৰণীয়া পিতাৰ নাম: শৰত দাস ঘৰ নং : 204 বয়স : 23 লিঙ্গ : পুৰুষ	LQW0484543 ফটো উপলব্ধ	954 নাম : দশৰথ দাস পিতাৰ নাম: ভদ্র ঘৰ নং : ২০৪ক বয়স : 53 লিঙ্গ : পুৰুষ	LQW4142465 ফটো উপলব্ধ
955 নাম : পূৰ্ণিমা দাস স্বামীৰ নাম: দশৰথ ঘৰ নং : ২০৪ক বয়স : 45 লিঙ্গ : মহিলা	LQW4142476 ফটো উপলব্ধ	956 নাম : নমলী দাস স্বামীৰ নাম: বানীকান্ত দাস ঘৰ নং : ২০৫ বয়স : 68 লিঙ্গ : মহিলা	LQW4142498 ফটো উপলব্ধ	957 নাম : প্ৰদীপ দাস পিতাৰ নাম: বানীকান্ত দাস ঘৰ নং : ২০৫ বয়স : 50 লিঙ্গ : পুৰুষ	LQW4142501 ফটো উপলব্ধ
958 নাম : ৰঞ্জ দাস স্বামীৰ নাম: প্ৰদীপ ঘৰ নং : ২০৫ বয়স : 45 লিঙ্গ : মহিলা	LQW4142512 ফটো উপলব্ধ	959 নাম : মিন দাস পিতাৰ নাম: বানীকান্ত দাস ঘৰ নং : ২০৫ বয়স : 41 লিঙ্গ : মহিলা	LQW4142523 ফটো উপলব্ধ	960 নাম : বিমান শৰণীয়া পিতাৰ নাম: প্ৰদীপ দাস ঘৰ নং : 205 বয়স : 20 লিঙ্গ : পুৰুষ	XHA0002238 ফটো উপলব্ধ

961 নাম : উদ্দীপ্ত শৰণীয়া পিতাৰ নাম: প্ৰদীপ দাস ঘৰ নং : 205 বয়স : 20 লিঙ্গ : পুৰুষ	XHA0002261 ফটো উপলব্ধ	962 নাম : জ্যোতিষ দাস পিতাৰ নাম: নৰেশ্বৰ দাস ঘৰ নং : 206 বয়স : 58 লিঙ্গ : পুৰুষ	LQW4142534 ফটো উপলব্ধ	963 নাম : জয়মতী দাস স্বামীৰ নাম: জ্যোতিষ ঘৰ নং : 206 বয়স : 53 লিঙ্গ : মহিলা	LQW4142545 ফটো উপলব্ধ
964 নাম : গগন শৰণীয়া পিতাৰ নাম: জ্যোতিষ শৰণীয়া ঘৰ নং : 206 বয়স : 30 লিঙ্গ : পুৰুষ	LQW0172395 ফটো উপলব্ধ	965 নাম : নমিতা শৰণীয়া স্বামীৰ নাম: গগন শৰণীয়া ঘৰ নং : 206 বয়স : 30 লিঙ্গ : মহিলা	LQW0364729 ফটো উপলব্ধ	966 নাম : হাডানশ্ৰী বড়ো স্বামীৰ নাম: বাৰোদ বড়ো ঘৰ নং : 208 বয়স : 25 লিঙ্গ : মহিলা	LQW1996099 ফটো উপলব্ধ
967 নাম : বিণা দাস স্বামীৰ নাম: আনন্দ দাস ঘৰ নং : 209 বয়স : 42 লিঙ্গ : মহিলা	LQW0279752 ফটো উপলব্ধ	968 নাম : বিটল দাস সুনীল দাস পিতাৰ নাম: সুনীল দাস ঘৰ নং : 209 বয়স : 27 লিঙ্গ : পুৰুষ	LQW0399857 ফটো উপলব্ধ	969 নাম : প্ৰানজিত ৰামছিয়াৰী পিতাৰ নাম: কমল ৰামছিয়াৰী ঘৰ নং : 212 বয়স : 22 লিঙ্গ : পুৰুষ	LQW1462027 ফটো উপলব্ধ
970 নাম : সঞ্জিত সিং দৈমাৰী পিতাৰ নাম: ললিত চন্দ্ৰ দৈমাৰী ঘৰ নং : 216 বয়স : 49 লিঙ্গ : পুৰুষ	LQW0462267 ফটো উপলব্ধ	971 নাম : অঞ্জু দৈমাৰী স্বামীৰ নাম: সঞ্জিত সিং দৈমাৰী ঘৰ নং : 216 বয়স : 36 লিঙ্গ : মহিলা	LQW0462457 ফটো উপলব্ধ	972 নাম : সুস্মিতা বড়ো পিতাৰ নাম: নবিন বড়ো ঘৰ নং : 218 বয়স : 27 লিঙ্গ : মহিলা	LQW0365270 ফটো উপলব্ধ
973 নাম : সোদোমশ্ৰী বড়ো পিতাৰ নাম: মুচৈৰ বড়ো ঘৰ নং : 218 বয়স : 25 লিঙ্গ : মহিলা	LQW0365056 ফটো উপলব্ধ	974 নাম : গীতাজলী বড়ো পিতাৰ নাম: নলেন বড়ো ঘৰ নং : 218 বয়স : 25 লিঙ্গ : মহিলা	LQW0365262 ফটো উপলব্ধ	975 নাম : মামণি বড়ো পিতাৰ নাম: কৰ্মলা বড়ো ঘৰ নং : 220 বয়স : 25 লিঙ্গ : মহিলা	LQW0279489 ফটো উপলব্ধ
976 নাম : দানস্বৰাং বসুমতাৰী পিতাৰ নাম: নন্দ বসুমতাৰী ঘৰ নং : 224 বয়স : 23 লিঙ্গ : পুৰুষ	LQW1130673 ফটো উপলব্ধ	977 নাম : সনালী বসুমতাৰী স্বামীৰ নাম: হিতেশ বসুমতাৰী ঘৰ নং : 226 বয়স : 27 লিঙ্গ : মহিলা	LQW0364794 ফটো উপলব্ধ	978 নাম : কান্ত বসুমতাৰী পিতাৰ নাম: দশৰথ বসুমতাৰী ঘৰ নং : 228 বয়স : 28 লিঙ্গ : পুৰুষ	LQW0486423 ফটো উপলব্ধ
979 নাম : আলাৰী বড়ো স্বামীৰ নাম: ৰবি বসুমতাৰী ঘৰ নং : 229 বয়স : 21 লিঙ্গ : মহিলা	LQW1988302 ফটো উপলব্ধ	980 নাম : দীপাঞ্জলী কোঁৱৰ মালাকৰ স্বামীৰ নাম: কমলেশ্বৰ মালাকৰ ঘৰ নং : 234 বয়স : 29 লিঙ্গ : মহিলা	LQW0481945 ফটো উপলব্ধ	981 নাম : নবোজিত বড়ো পিতাৰ নাম: লোফোনা ৰাম বড়ো ঘৰ নং : 237 বয়স : 21 লিঙ্গ : পুৰুষ	LQW2015667 ফটো উপলব্ধ
982 নাম : ছৰনী নাৰ্জাৰী পিতাৰ নাম: নবিল জিবি নাৰ্জাৰী ঘৰ নং : 280 বয়স : 25 লিঙ্গ : মহিলা	LQW0382028 ফটো উপলব্ধ	983 নাম : সঞ্জয় বড়ো পিতাৰ নাম: ৰজনী বড়ো ঘৰ নং : 248 বয়স : 41 লিঙ্গ : পুৰুষ	LQW0451013 ফটো উপলব্ধ	984 নাম : বিজুলি বসুমতাৰী স্বামীৰ নাম: দৈমালু ৰামছিয়াৰী ঘৰ নং : 288 বয়স : 33 লিঙ্গ : মহিলা	LQW0365114 ফটো উপলব্ধ
985 নাম : অঞ্জলী ৰাভা স্বামীৰ নাম: কৰণ বড়ো ঘৰ নং : 251 বয়স : 27 লিঙ্গ : মহিলা	LQW0364257 ফটো উপলব্ধ	986 নাম : কঞ্জু বড়ো স্বামীৰ নাম: দৈমালু বড়ো ঘৰ নং : 251 বয়স : 25 লিঙ্গ : মহিলা	LQW0279976 ফটো উপলব্ধ	987 নাম : বিৰদাও বড়ো পিতাৰ নাম: জনক বড়ো ঘৰ নং : 252 বয়স : 22 লিঙ্গ : পুৰুষ	XHA0079541 ফটো উপলব্ধ
988 নাম : প্ৰতুল ৰামছিয়াৰী পিতাৰ নাম: বিনয় ৰামছিয়াৰী ঘৰ নং : 255 বয়স : 22 লিঙ্গ : পুৰুষ	LQW2016772 ফটো উপলব্ধ	S 989 নাম : ভানমতী বড়ো পিতাৰ নাম: পোবিন্দ বড়ো ঘৰ নং : 258 বয়স : 26 লিঙ্গ : মহিলা	LQW0364778 ফটো উপলব্ধ	990 নাম : সোমখোৰ বড়ো পিতাৰ নাম: ৰঞ্জিত বড়ো ঘৰ নং : 268 বয়স : 25 লিঙ্গ : পুৰুষ	LQW0281832 ফটো উপলব্ধ

991 নাম : চমৰ বড়ো পিতাৰ নাম: পবীন বড়ো ঘৰ নং : 277 বয়স : 26 লিঙ্গ : পুৰুষ	LQW0364463 ফটো উপলব্ধ	992 নাম : বন্দনা স্বৰ্গীয়াৰী স্বামীৰ নাম: সমখোৰ বড়ো ঘৰ নং : 280 বয়স : 23 লিঙ্গ : মহিলা	HBP1222710 ফটো উপলব্ধ	993 নাম : শমশ্ৰী বড়ো পিতাৰ নাম: শুকীলা বড়ো ঘৰ নং : 283 বয়স : 26 লিঙ্গ : মহিলা	LQW0449967 ফটো উপলব্ধ
994 নাম : নিৰোলা বসুমতাৰী স্বামীৰ নাম: শুকেশ্বৰ ৰামচিয়াৰী ঘৰ নং : 290 বয়স : 27 লিঙ্গ : মহিলা	XHA0094904 ফটো উপলব্ধ	995 নাম : ৰেমোই বড়ো পিতাৰ নাম: মেগামি বড়ো ঘৰ নং : 293 বয়স : 27 লিঙ্গ : মহিলা	LQW0364992 ফটো উপলব্ধ	996 নাম : সুকেশ্বৰ ৰামছিয়াৰী পিতাৰ নাম: জীতেন ৰামছিয়াৰী ঘৰ নং : 298 বয়স : 27 লিঙ্গ : পুৰুষ	LQW0365122 ফটো উপলব্ধ
997 নাম : বিজিল বড়ো স্বামীৰ নাম: মীখাংগা দেউৰী ঘৰ নং : 299 বয়স : 26 লিঙ্গ : মহিলা	LQW1474287 ফটো উপলব্ধ	998 নাম : জিনা দাস পিতাৰ নাম: ভৰত দাস ঘৰ নং : 299 বয়স : 19 লিঙ্গ : মহিলা	XHA0135327 ফটো উপলব্ধ	999 নাম : পূৰ্বী দাস স্বামীৰ নাম: জিতুমনি হালৈ ঘৰ নং : 307 বয়স : 26 লিঙ্গ : মহিলা	LQW2003598 ফটো উপলব্ধ
1000 নাম : সিমাস্ৰী শৰ্মা স্বামীৰ নাম: অঞ্জল শৰ্মা ঘৰ নং : 389 বয়স : 25 লিঙ্গ : মহিলা	LQW0401109 ফটো উপলব্ধ	1001 নাম : দিপুল ৰাজবংশী পিতাৰ নাম: ধৰনী ৰাজবংশী ঘৰ নং : 389 বয়স : 34 লিঙ্গ : পুৰুষ	LQW0200287 ফটো উপলব্ধ	1002 নাম : দিপালী ৰাজবংশী স্বামীৰ নাম: দিপুল ৰাজবংশী ঘৰ নং : 389 বয়স : 31 লিঙ্গ : মহিলা	LQW0200329 ফটো উপলব্ধ
1003 নাম : দীপজ্যোতি ৰাজবংশী পিতাৰ নাম: দিপুল ৰাজবংশী ঘৰ নং : 387 বয়স : 20 লিঙ্গ : পুৰুষ	XHA0137950 ফটো উপলব্ধ	E 1004 নাম : নন্দ ৰাম বসুমতাৰী পিতাৰ নাম: বনেশ্বৰ বসুমতাৰী ঘৰ নং : 388 বয়স : 61 লিঙ্গ : পুৰুষ	LQW0200378 ফটো উপলব্ধ	1005 নাম : সৰস্বতী বসুমতাৰী স্বামীৰ নাম: নন্দ ৰাম বসুমতাৰী ঘৰ নং : 388 বয়স : 56 লিঙ্গ : মহিলা	LQW0200386 ফটো উপলব্ধ
1006 নাম : শনছৰংগ বসুমতাৰী মাতৃৰ নাম: সৰস্বতী বসুমতাৰী ঘৰ নং : 388 বয়স : 20 লিঙ্গ : পুৰুষ	XHA0148858 ফটো উপলব্ধ	1007 নাম : উষা দাস পিতাৰ নাম: জ্যোতিষ দাস ঘৰ নং : 888 বয়স : 31 লিঙ্গ : মহিলা	LQW0207647 ফটো উপলব্ধ	1008 নাম : সনাইশ্ৰী বড়ো পিতাৰ নাম: লক্ষেশ্বৰ বড়ো ঘৰ নং : 550 বয়স : 25 লিঙ্গ : মহিলা	LQW0369694 ফটো উপলব্ধ
1009 নাম : মল্লিকা বাৰ্মন পিতাৰ নাম: শ্ৰী জগেন ৰাজবংশী ঘৰ নং : হাউজ নং. 135 বয়স : 27 লিঙ্গ : মহিলা	LQW0284653 ফটো উপলব্ধ				

1010	1	LQW0131482
নাম : সনকুমাৰী ব্ৰহ্ম পিতাৰ নাম : বীৰবাহাদুৰ ব্ৰহ্ম ঘৰ নং : 245 বয়স : 29 লিঙ্গ : মহিলা		
ফটো উপলব্ধ		

1011	1	XHA0172361
নাম : গীতা বড়ো পিতাৰ নাম : বাৰ্জেন বড়ো ঘৰ নং : 186 বয়স : 20 লিঙ্গ : মহিলা		
ফটো উপলব্ধ		

1012	1	XHA0175299
নাম : ভবেশ শৰণীয়া পিতাৰ নাম : কৃষ্ণকান্ত দাস ঘৰ নং : 44 বয়স : 19 লিঙ্গ : পুৰুষ		
ফটো উপলব্ধ		

1013	1	XHA0178244
নাম : উপেন শৰ্মা পিতাৰ নাম : বৰ্জনী শৰ্মা ঘৰ নং : 126 বয়স : 64 লিঙ্গ : পুৰুষ		
ফটো উপলব্ধ		

1014	1	XHA0190629
নাম : উজ্জল শৰণীয়া পিতাৰ নাম : বিপিন দাস ঘৰ নং : 42 বয়স : 18 লিঙ্গ : পুৰুষ		
ফটো উপলব্ধ		

1015	1	XHA0377226
নাম : শুভম শৰণীয়া পিতাৰ নাম : মনিৰাম শৰণীয়া ঘৰ নং : 75 বয়স : 19 লিঙ্গ : পুৰুষ		
ফটো উপলব্ধ		

ভোটাৰৰ সাৰাংশ							
A) ভোটাৰৰ সংখ্যা							
		তালিকাৰ প্ৰকাৰ	তালিকাৰ চিনাক্তকৰণ	ভোটাৰৰ সংখ্যা			
				পুৰুষ	মহিলা	৩য় লিঙ্গ	মুঠ
I	মূল তালিকা	মূল তালিকা	বিশেষ সংশোধন, 2026 চনৰ পূৰ্বৰ 2025 চনৰ মূল তালিকাৰ লগত থকা সংযোজন সমূহ একত্ৰিতকৰণ কৰা তালিকা।	526	483	0	1009
II	যোগ তালিকা	পৰিপূৰক 1	বিশেষ সংক্ষিপ্ত সংশোধন, 2026	4	2	0	6
III	বিয়োজন তালিকা	পৰিপূৰক 1	বিশেষ সংক্ষিপ্ত সংশোধন, 2026	8	5	0	13
IV	লিংগ ক্ষেত্ৰত পৰিবৰ্তনৰ বাবে পাৰ্থক্য			0	0	0	0
এই সংশোধনৰ পিছত ভোটাৰ তালিকাত ভোটাৰৰ মুঠ সংখ্যা (I+II-III+IV)				522	480	0	1002
B) শুধৰনীৰ সংখ্যা							
তালিকাৰ প্ৰকাৰ		তালিকাৰ চিনাক্তকৰণ		শুধৰনীৰ সংখ্যা			
পৰিপূৰক 1		বিশেষ সংক্ষিপ্ত সংশোধন, 2026		1			

নিৰ্বাচক পঞ্জীয়ন বিষয়াৰ স্বাক্ষৰ

E-মৃত, S-স্থানান্তৰিত/ বাসস্থান পৰিবৰ্তন, R-প্ৰতিলিপি, M-নিখোজ, Q-অযোগ্য