

ভোটাৰ তালিকা 2026 S03 অসম

বিধানসভা সমষ্টিৰ নম্বৰ, নাম আৰু সংৰক্ষণ স্থিতি : 43 - তামুলপুৰ (অনুসূচিত জনজাতি)		খণ্ড নং : 230																			
এই বিধানসভা সমষ্টিত কোন সংসদীয় সমষ্টিৰ অন্তৰ্গত তাৰ নম্বৰ, নাম আৰু সংৰক্ষণ স্থিতি : 4 - দৰং-ওদালগুৰি (সাধাৰণ)																					
1. সংশোধনৰ বিৱৰণ																					
সংশোধনৰ বছৰ	2026	তালিকাৰ চিনাক্তকৰণ																			
ভিত্তি তাৰিখ	01-01-2026	বিশেষ সংশোধন, 2026 চনৰ পূৰ্বৰ 2025 চনৰ মূল তালিকাৰ লগত থকা সংযোজন সমূহ একত্ৰিতকৰণ কৰা তালিকা।																			
সংশোধনৰ প্ৰকাৰ	বিশেষ সংশোধন 2026																				
প্ৰকাশনৰ তাৰিখ	10-02-2026																				
2. খণ্ড আৰু ভোটগ্ৰহন কেন্দ্ৰৰ বিৱৰণ																					
খণ্ডৰ অন্তৰ্গত এলেকা সমূহৰ নম্বৰ আৰু নাম																					
1-ঢেকীভাঙ্গা		<table style="width: 100%; border-collapse: collapse;"> <tr> <td style="width: 50%;">মূল চহৰ/গাওঁ</td> <td style="width: 50%;">: ঢেকিভাঙ্গা</td> </tr> <tr> <td>ৱাৰ্ড নং</td> <td>:</td> </tr> <tr> <td>ডাকঘৰ</td> <td>: আঙ্গাৰধোৱা</td> </tr> <tr> <td>পুলিচ থানা</td> <td>: বৰবৰী</td> </tr> <tr> <td>ব্লক</td> <td>: ধমধমা</td> </tr> <tr> <td>ৰাজহ চক্ৰ</td> <td>: বাগানপাৰা</td> </tr> <tr> <td>জিলা</td> <td>: তামুলপুৰ</td> </tr> <tr> <td>পিনকোড</td> <td>: 781344</td> </tr> </table>				মূল চহৰ/গাওঁ	: ঢেকিভাঙ্গা	ৱাৰ্ড নং	:	ডাকঘৰ	: আঙ্গাৰধোৱা	পুলিচ থানা	: বৰবৰী	ব্লক	: ধমধমা	ৰাজহ চক্ৰ	: বাগানপাৰা	জিলা	: তামুলপুৰ	পিনকোড	: 781344
মূল চহৰ/গাওঁ	: ঢেকিভাঙ্গা																				
ৱাৰ্ড নং	:																				
ডাকঘৰ	: আঙ্গাৰধোৱা																				
পুলিচ থানা	: বৰবৰী																				
ব্লক	: ধমধমা																				
ৰাজহ চক্ৰ	: বাগানপাৰা																				
জিলা	: তামুলপুৰ																				
পিনকোড	: 781344																				
3. ভোটগ্ৰহন কেন্দ্ৰৰ বিৱৰণ																					
ভোটগ্ৰহন কেন্দ্ৰৰ নম্বৰ আৰু নাম :		ভোটগ্ৰহন কেন্দ্ৰৰ প্ৰকাৰ (পুৰুষ/মহিলা/সাধাৰণ)		সাধাৰন																	
230 - ঢেকীভাঙ্গা আঙ্গাৰধোৱা প্ৰাথমিক বিদ্যালয়		খণ্ডৰ অন্তৰ্গত সহায়ক ভোটগ্ৰহন কেন্দ্ৰৰ সংখ্যা :		0																	
ভোটগ্ৰহন কেন্দ্ৰৰ ঠিকনা :																					
ঢেকীভাঙ্গা আঙ্গাৰধোৱা প্ৰাথমিক বিদ্যালয়, কোথালী নং ১, ঢেকীভাঙ্গা																					
4. ভোটাৰৰ সংখ্যা																					
আৰম্ভনি ক্ৰমিক নং	শেষ ক্ৰমিক নং	মুঠ ভোটাৰ																			
		পুৰুষ	মহিলা	৩য় লিঙ্গ	মুঠ																
1	316	155	152	0	307																

নিৰ্বাচক পঞ্জীয়ন বিষয়াৰ স্বাক্ষৰ

Nazri Naksha



Google Map View



Polling Station Building Front View



ভোটগ্ৰহন কেন্দ্ৰৰ সন্মুখৰ দৃশ্য

Cad View

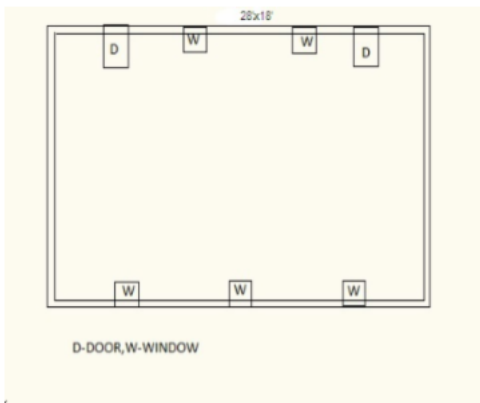

Key MAP View

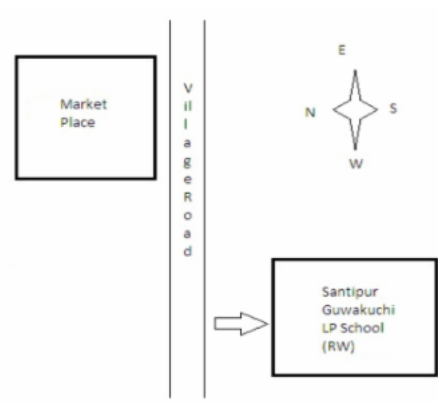

1 নাম : বনমালী বৰ্মন পিতাৰ নাম: মধু বৰ্মন ঘৰ নং : 1 বয়স : 44 লিঙ্গ : পুৰুষ	LQW5244462 ফটো উপলব্ধ	2 নাম : দীনেশ বৰ্মন মাতৃৰ নাম: লারণ্য বৰ্মন ঘৰ নং : 1 বয়স : 39 লিঙ্গ : পুৰুষ	LQW5337326 ফটো উপলব্ধ	3 নাম : অচ্যুত বৰ্মন মাতৃৰ নাম: লারণ্য বৰ্মন ঘৰ নং : 1 বয়স : 32 লিঙ্গ : পুৰুষ	LQW5337428 ফটো উপলব্ধ
4 নাম : নমিতা বৰ্মন স্বামীৰ নাম: অচ্যুত বৰ্মন ঘৰ নং : 1 বয়স : 26 লিঙ্গ : মহিলা	LQW1121706 ফটো উপলব্ধ	5 নাম : তুলিকা কলিতা বৰ্মন স্বামীৰ নাম: দীনেশ বৰ্মন ঘৰ নং : 01 বয়স : 25 লিঙ্গ : মহিলা	LQW0268102 ফটো উপলব্ধ	6 নাম : ৰাজীব বৰ্মন মাতৃৰ নাম: লারণ্য বৰ্মন ঘৰ নং : 1 কু বয়স : 41 লিঙ্গ : পুৰুষ	LQW5337315 ফটো উপলব্ধ
7 নাম : তৰালী বৰ্মন স্বামীৰ নাম: ৰাজীব বৰ্মন ঘৰ নং : 1 কু বয়স : 33 লিঙ্গ : মহিলা	LQW1921455 ফটো উপলব্ধ	8 নাম : গিৰীশ ডেকা পিতাৰ নাম: লংকে ঘৰ নং : 2 বয়স : 54 লিঙ্গ : পুৰুষ	LQW5334576 ফটো উপলব্ধ	9 নাম : প্ৰনিতা ডেকা স্বামীৰ নাম: গিৰীশ ডেকা ঘৰ নং : 2 বয়স : 45 লিঙ্গ : মহিলা	LQW5334587 ফটো উপলব্ধ
10 নাম : হৰমোহন ডেকা পিতাৰ নাম: লংকেশ্বৰ ডেকা ঘৰ নং : 2 বয়স : 41 লিঙ্গ : পুৰুষ	LQW5334612 ফটো উপলব্ধ	11 নাম : নন্দিতা ডেকা স্বামীৰ নাম: হৰমোহন ডেকা ঘৰ নং : 2 বয়স : 33 লিঙ্গ : মহিলা	LQW5337439 ফটো উপলব্ধ	12 নাম : চয়নিকা ডেকা পিতাৰ নাম: গিৰীশ ডেকা ঘৰ নং : 02 বয়স : 20 লিঙ্গ : মহিলা	XHA0002477 ফটো উপলব্ধ
S 13 নাম : থানেশ্বৰ ডেকা পিতাৰ নাম: মহেশ্বৰ ঘৰ নং : 3 বয়স : 50 লিঙ্গ : পুৰুষ	LQW5334645 ফটো উপলব্ধ	S 14 নাম : বৃপালী ডেকা স্বামীৰ নাম: থানেশ্বৰ ডেকা ঘৰ নং : 3 বয়স : 48 লিঙ্গ : মহিলা	LQW5334656 ফটো উপলব্ধ	15 নাম : পাৰুল ডেকা পিতাৰ নাম: মহেশ্বৰ ঘৰ নং : 3 বয়স : 48 লিঙ্গ : মহিলা	LQW5334667 ফটো উপলব্ধ
16 নাম : সবিতা ডেকা স্বামীৰ নাম: পৰেশ ঘৰ নং : 3 বয়স : 48 লিঙ্গ : মহিলা	LQW5334634 ফটো উপলব্ধ	17 নাম : বিপুল ডেকা পিতাৰ নাম: মহেশ্বৰ ঘৰ নং : 3 বয়স : 46 লিঙ্গ : পুৰুষ	LQW5334678 ফটো উপলব্ধ	18 নাম : জেউতি ডেকা স্বামীৰ নাম: বিপুল ডেকা ঘৰ নং : 3 বয়স : 43 লিঙ্গ : মহিলা	LQW5337348 ফটো উপলব্ধ
19 নাম : হিৰকজ্যোতি ডেকা পিতাৰ নাম: পৰেশ ডেকা ঘৰ নং : 3 বয়স : 31 লিঙ্গ : পুৰুষ	LQW1921386 ফটো উপলব্ধ	20 নাম : ডেইজী ডেকা পিতাৰ নাম: পৰেশ ডেকা ঘৰ নং : 03 বয়স : 19 লিঙ্গ : মহিলা	XHA0139188 ফটো উপলব্ধ	21 নাম : বৰষা ডেকা স্বামীৰ নাম: হিৰকজ্যোতি ডেকা ঘৰ নং : 3 খ বয়স : 22 লিঙ্গ : মহিলা	LQW2019222 ফটো উপলব্ধ
22 নাম : মনি বৰ্মন পিতাৰ নাম: ফুকন ঘৰ নং : 8 বয়স : 51 লিঙ্গ : পুৰুষ	LQW5334690 ফটো উপলব্ধ	23 নাম : অঞ্জনা বৰ্মন স্বামীৰ নাম: মুনি ঘৰ নং : 8 বয়স : 48 লিঙ্গ : মহিলা	LQW5334703 ফটো উপলব্ধ	24 নাম : প্ৰতিভা বৰ্মন পিতাৰ নাম: মণি বৰ্মন ঘৰ নং : 8 বয়স : 25 লিঙ্গ : মহিলা	LQW0224014 ফটো উপলব্ধ
# 25 নাম : মমী কলিতা মাতৃৰ নাম: অনিতা কলিতা ঘৰ নং : 9 বয়স : 25 লিঙ্গ : মহিলা	LQW0228403 ফটো উপলব্ধ	26 নাম : হৰিহৰ বৰ্মন পিতাৰ নাম: মনি বৰ্মন ঘৰ নং : 04 বয়স : 22 লিঙ্গ : পুৰুষ	LQW1514165 ফটো উপলব্ধ	# 27 নাম : নিহাৰিকা কলিতা পিতাৰ নাম: প্ৰদীপ কলিতা ঘৰ নং : 9 বয়স : 22 লিঙ্গ : মহিলা	XHA0006890 ফটো উপলব্ধ
# 28 নাম : কমল কলিতা পিতাৰ নাম: নৃপেন কলিতা ঘৰ নং : 9 বয়স : 45 লিঙ্গ : পুৰুষ	LQW5337359 ফটো উপলব্ধ	# 29 নাম : অনিতা কলিতা স্বামীৰ নাম: প্ৰদীপ কলিতা ঘৰ নং : 9 বয়স : 50 লিঙ্গ : মহিলা	LQW5337360 ফটো উপলব্ধ	30 নাম : ধৰোনি ডেকা পিতাৰ নাম: সৰ্বেশ্বৰ ঘৰ নং : 5 বয়স : 53 লিঙ্গ : পুৰুষ	LQW5334725 ফটো উপলব্ধ

31 নাম : অৰ্চনা ডেকা স্বামীৰ নাম: ধৰোনি ঘৰ নং : ৫ বয়স : 48 লিঙ্গ : মহিলা	LQW5334736 ফটো উপলব্ধ	32 নাম : বৰ্জনা পিতাৰ নাম: ধৰণীধৰ ডেকা ঘৰ নং : ৫ বয়স : 25 লিঙ্গ : পুৰুষ	LQW0228841 ফটো উপলব্ধ	33 নাম : ভনীতা ডেকা পিতাৰ নাম: ধৰণীধৰ ডেকা ঘৰ নং : 05 বয়স : 22 লিঙ্গ : মহিলা	LQW1553189 ফটো উপলব্ধ
34 নাম : মঞ্জু ডেকা স্বামীৰ নাম: ভোলা ঘৰ নং : ৬ বয়স : 48 লিঙ্গ : মহিলা	LQW5334769 ফটো উপলব্ধ	35 নাম : মইনা ডেকা স্বামীৰ নাম: ধীৰেশ্বৰ ডেকা ঘৰ নং : ৬ বয়স : 42 লিঙ্গ : মহিলা	LQW5334781 ফটো উপলব্ধ	36 নাম : মনু ডেকা পিতাৰ নাম: ভোলা ডেকা ঘৰ নং : ৬ বয়স : 29 লিঙ্গ : পুৰুষ	LQW0116269 ফটো উপলব্ধ
37 নাম : যোগেশ ডেকা পিতাৰ নাম: ভোলা ডেকা ঘৰ নং : ৬ বয়স : 27 লিঙ্গ : পুৰুষ	LQW0219337 ফটো উপলব্ধ	38 নাম : মানৱ ডেকা পিতাৰ নাম: ধীৰেশ্বৰ ডেকা ঘৰ নং : ৬ বয়স : 26 লিঙ্গ : পুৰুষ	LQW0228742 ফটো উপলব্ধ	39 নাম : লভিতা ডেকা স্বামীৰ নাম: মনু ডেকা ঘৰ নং : ০৬ বয়স : 25 লিঙ্গ : মহিলা	LQW0263590 ফটো উপলব্ধ
40 নাম : বুকমণি ৰাজবংশী স্বামীৰ নাম: মানৱ ডেকা ঘৰ নং : 06 বয়স : 23 লিঙ্গ : মহিলা	LQW0495390 ফটো উপলব্ধ	41 নাম : জাদৱ ডেকা পিতাৰ নাম: ভোলা ডেকা ঘৰ নং : 06 বয়স : 23 লিঙ্গ : পুৰুষ	LQW0289934 ফটো উপলব্ধ	42 নাম : শকুন্তলা ডেকা স্বামীৰ নাম: ৰামেশ্বৰ ঘৰ নং : ৮ বয়স : 70 লিঙ্গ : মহিলা	LQW5334838 ফটো উপলব্ধ
43 নাম : গোপাল ডেকা পিতাৰ নাম: কান্দ ঘৰ নং : ৮ বয়স : 55 লিঙ্গ : পুৰুষ	LQW5334849 ফটো উপলব্ধ	44 নাম : জয়মতী ডেকা স্বামীৰ নাম: গোপাল ঘৰ নং : ৮ বয়স : 50 লিঙ্গ : মহিলা	LQW5334850 ফটো উপলব্ধ	45 নাম : হিৰামণি নাথু বৰ্মন স্বামীৰ নাম: বনমালী বৰ্মন ঘৰ নং : ৮ বয়স : 42 লিঙ্গ : মহিলা	LQW0368134 ফটো উপলব্ধ
46 নাম : নগেন ডেকা পিতাৰ নাম: গোপাল ডেকা ঘৰ নং : ৮ বয়স : 35 লিঙ্গ : পুৰুষ	LQW5334805 ফটো উপলব্ধ	47 নাম : ধনজিত ডেকা পিতাৰ নাম: গোপাল ডেকা ঘৰ নং : ৮ বয়স : 33 লিঙ্গ : মহিলা	LQW5334816 ফটো উপলব্ধ	# 48 নাম : বনশ্ৰী কলিতা স্বামীৰ নাম: নগেন ডেকা ঘৰ নং : 08 বয়স : 31 লিঙ্গ : মহিলা	LQW0495382 ফটো উপলব্ধ
49 নাম : দিপিকা ডেকা পিতাৰ নাম: ৰামেশ্বৰ ডেকা ঘৰ নং : ৮ বয়স : 29 লিঙ্গ : মহিলা	LQW0131987 ফটো উপলব্ধ	50 নাম : মাইন হালৈ স্বামীৰ নাম: ধনজিত ডেকা ঘৰ নং : 08 বয়স : 28 লিঙ্গ : মহিলা	LQW0130013 ফটো উপলব্ধ	51 নাম : কালিচৰন বৰ্মন পিতাৰ নাম: পদ্ম বৰ্মন ঘৰ নং : ৯ বয়স : 53 লিঙ্গ : পুৰুষ	LQW5334883 ফটো উপলব্ধ
52 নাম : শনিচৰন কলিতা পিতাৰ নাম: পদ্ম ঘৰ নং : ৯ বয়স : 50 লিঙ্গ : পুৰুষ	LQW5334907 ফটো উপলব্ধ	53 নাম : মইনা কলিতা পিতাৰ নাম: পদ্ম ঘৰ নং : ৯ বয়স : 48 লিঙ্গ : মহিলা	LQW5334929 ফটো উপলব্ধ	S 54 নাম : গোলাপী কলিতা স্বামীৰ নাম: কালিচৰন কলিতা ঘৰ নং : ৯ বয়স : 48 লিঙ্গ : মহিলা	LQW5337382 ফটো উপলব্ধ
55 নাম : ধৰ্মী বৰ্মন স্বামীৰ নাম: কালিচৰন ঘৰ নং : ৯ বয়স : 48 লিঙ্গ : মহিলা	LQW5334894 ফটো উপলব্ধ	56 নাম : মনিকা কলিতা স্বামীৰ নাম: মইনা কলিতা ঘৰ নং : ৯ বয়স : 46 লিঙ্গ : মহিলা	LQW5334930 ফটো উপলব্ধ	57 নাম : বেউলা কলিতা স্বামীৰ নাম: শনি ঘৰ নং : ৯ বয়স : 44 লিঙ্গ : মহিলা	LQW5334918 ফটো উপলব্ধ
58 নাম : মনোৰঞ্জন বৰ্মন পিতাৰ নাম: কালিচৰন বৰ্মন ঘৰ নং : ৯ বয়স : 28 লিঙ্গ : পুৰুষ	LQW0132852 ফটো উপলব্ধ	59 নাম : অমল বৰ্মন পিতাৰ নাম: কালিচৰন বৰ্মন ঘৰ নং : ৯ বয়স : 25 লিঙ্গ : পুৰুষ	LQW0228692 ফটো উপলব্ধ	60 নাম : ভাস্কৰ বৰ্মন পিতাৰ নাম: শনি ৰাম বৰ্মন ঘৰ নং : ৯ বয়স : 24 লিঙ্গ : পুৰুষ	LQW0480541 ফটো উপলব্ধ

61 নাম : নিশা দাস স্বামীৰ নাম : অমল বৰ্মন ঘৰ নং : 09 বয়স : 22 লিঙ্গ : মহিলা	XHA0143578 ফটো উপলব্ধ	62 নাম : সম্পক কলিতা পিতাৰ নাম : মইনা কলিতা ঘৰ নং : 9 বয়স : 20 লিঙ্গ : পুৰুষ	XHA0130831 ফটো উপলব্ধ	63 নাম : দিপক ৰাজবংশী পিতাৰ নাম : ভগদত্ত ঘৰ নং : 10 বয়স : 48 লিঙ্গ : পুৰুষ	LQW5335035 ফটো উপলব্ধ
64 নাম : মামনী ৰাজবংশী স্বামীৰ নাম : দিপক ৰাজবংশী ঘৰ নং : 10 বয়স : 43 লিঙ্গ : মহিলা	LQW5335002 ফটো উপলব্ধ	65 নাম : সদা ৰাজবংশী পিতাৰ নাম : ভগদত্ত ঘৰ নং : 10 বয়স : 38 লিঙ্গ : পুৰুষ	LQW5335013 ফটো উপলব্ধ	66 নাম : ধনমনী ৰাজবংশী পিতাৰ নাম : ভগদত্ত ঘৰ নং : 10 বয়স : 38 লিঙ্গ : পুৰুষ	LQW5335024 ফটো উপলব্ধ
67 নাম : ভনিতা ৰাজবংশী পিতাৰ নাম : সদানন্দ ৰাজবংশী ঘৰ নং : 10 বয়স : 35 লিঙ্গ : মহিলা	LQW5334963 ফটো উপলব্ধ	68 নাম : ধৰিত্ৰী ৰাজবংশী স্বামীৰ নাম : ধনমনী ৰাজবংশী ঘৰ নং : 10 বয়স : 33 লিঙ্গ : মহিলা	LQW0273904 ফটো উপলব্ধ	69 নাম : হৰেন কলিতা পিতাৰ নাম : নৰেন ঘৰ নং : 10 বয়স : 55 লিঙ্গ : পুৰুষ	LQW5335046 ফটো উপলব্ধ
70 নাম : প্ৰতিমা কলিতা স্বামীৰ নাম : হৰেন কলিতা ঘৰ নং : 11 বয়স : 52 লিঙ্গ : মহিলা	LQW5335057 ফটো উপলব্ধ	71 নাম : প্ৰফুল্ল বৰ্মন পিতাৰ নাম : হৰেন বৰ্মন ঘৰ নং : 11 বয়স : 39 লিঙ্গ : পুৰুষ	LQW5335068 ফটো উপলব্ধ	72 নাম : বৰ্বিতা কলিতা স্বামীৰ নাম : কৰুণা কলিতা ঘৰ নং : 11 বয়স : 34 লিঙ্গ : মহিলা	LQW1921444 ফটো উপলব্ধ
73 নাম : জিতিকা বৰ্মন স্বামীৰ নাম : প্ৰফুল্ল বৰ্মন ঘৰ নং : 11 বয়স : 33 লিঙ্গ : মহিলা	LQW5335079 ফটো উপলব্ধ	74 নাম : কৰুনা কলিতা পিতাৰ নাম : হৰেন কলিতা ঘৰ নং : 11 বয়স : 32 লিঙ্গ : পুৰুষ	LQW1921433 ফটো উপলব্ধ	75 নাম : ৰতন কলিতা পিতাৰ নাম : হৰেন কলিতা ঘৰ নং : 11 বয়স : 31 লিঙ্গ : পুৰুষ	LQW0006007 ফটো উপলব্ধ
76 নাম : অলিঙ্ঘিতা কলিতা স্বামীৰ নাম : ৰতন কলিতা ঘৰ নং : 11 বয়স : 25 লিঙ্গ : মহিলা	LQW0312645 ফটো উপলব্ধ	77 নাম : উমেশ ৰাজবংশী অন্যান্য : আইকন ঘৰ নং : 12 বয়স : 48 লিঙ্গ : পুৰুষ	LQW5335091 ফটো উপলব্ধ	78 নাম : প্ৰনীতা ৰাজবংশী স্বামীৰ নাম : উমেশ ৰাজবংশী ঘৰ নং : 12 বয়স : 48 লিঙ্গ : মহিলা	LQW5335104 ফটো উপলব্ধ
79 নাম : চন্দ্ৰ ৰাজবংশী পিতাৰ নাম : বিলসা ঘৰ নং : 12 বয়স : 44 লিঙ্গ : পুৰুষ	LQW5335126 ফটো উপলব্ধ	80 নাম : প্ৰাঞ্জল ৰাজবংশী পিতাৰ নাম : উমেশ ৰাজবংশী ঘৰ নং : 12 বয়স : 25 লিঙ্গ : পুৰুষ	LQW0460956 ফটো উপলব্ধ	81 নাম : নবনীতা দাস স্বামীৰ নাম : প্ৰাঞ্জল ৰাজবংশী ঘৰ নং : 12 বয়স : 19 লিঙ্গ : মহিলা	XHA0134486 ফটো উপলব্ধ
82 নাম : পৰমেশ ডেকা পিতাৰ নাম : লক্ষেশ্বৰ ডেকা ঘৰ নং : 13 বয়স : 46 লিঙ্গ : পুৰুষ	LQW5334601 ফটো উপলব্ধ	83 নাম : শ্ৰেয়ালী বৰ্মন ডেকা স্বামীৰ নাম : পৰমেশ ডেকা ঘৰ নং : 13 বয়স : 40 লিঙ্গ : মহিলা	LQW5337337 ফটো উপলব্ধ	84 নাম : ৰাজ্য কলিতা স্বামীৰ নাম : ত্ৰেলক্য কলিতা ঘৰ নং : 18 বয়স : 68 লিঙ্গ : মহিলা	LQW5335160 ফটো উপলব্ধ
85 নাম : মাইকন কলিতা মাতৃৰ নাম : ত্ৰেলক্য কলিতা ঘৰ নং : 18 বয়স : 50 লিঙ্গ : মহিলা	LQW5335171 ফটো উপলব্ধ	86 নাম : ভনিতা কলিতা স্বামীৰ নাম : মহেশ কলিতা ঘৰ নং : 18 বয়স : 41 লিঙ্গ : মহিলা	LQW5335217 ফটো উপলব্ধ	87 নাম : প্ৰমোদ কলিতা পিতাৰ নাম : ত্ৰেলক্য কলিতা ঘৰ নং : 18 বয়স : 40 লিঙ্গ : পুৰুষ	LQW5335193 ফটো উপলব্ধ
88 নাম : কমলা কলিতা স্বামীৰ নাম : প্ৰমোদ কলিতা ঘৰ নং : 18 বয়স : 39 লিঙ্গ : মহিলা	LQW5335228 ফটো উপলব্ধ	89 নাম : নুপেন বৰ্মন পিতাৰ নাম : কমলেশ্বৰ ঘৰ নং : 18 বয়স : 40 লিঙ্গ : পুৰুষ	LQW5335262 ফটো উপলব্ধ	90 নাম : বুবল বৰ্মন পিতাৰ নাম : কমলেশ্বৰ বৰ্মন ঘৰ নং : 18 বয়স : 39 লিঙ্গ : পুৰুষ	LQW5335239 ফটো উপলব্ধ

91 নাম : মালতী বৰ্মণ স্বামীৰ নাম: বুবুল বৰ্মণ ঘৰ নং : ১৫ বয়স : 31 লিঙ্গ : মহিলা	LQW0132894 ফটো উপলব্ধ	92 নাম : বিমলা কলিতা স্বামীৰ নাম: নৃপেণ কলিতা ঘৰ নং : ১৫ বয়স : 26 লিঙ্গ : মহিলা	LQW0368175 ফটো উপলব্ধ	93 নাম : মাধব বৰ্মন পিতাৰ নাম: ধনেশ্বৰ বৰ্মন ঘৰ নং : 015 বয়স : 23 লিঙ্গ : পুৰুষ	XHA0088393 ফটো উপলব্ধ
94 নাম : চিৰলা বৰ্মন স্বামীৰ নাম: কমলেশ্বৰ ঘৰ নং : ১৫ বয়স : 63 লিঙ্গ : মহিলা	LQW5335273 ফটো উপলব্ধ	S 95 নাম : সত্য বৰ্মন পিতাৰ নাম: যোগেন বৰ্মন ঘৰ নং : ১৬ বয়স : 53 লিঙ্গ : পুৰুষ	LQW5335331 ফটো উপলব্ধ	S 96 নাম : নিৰোদা বৰ্মন স্বামীৰ নাম: সত্য ঘৰ নং : ১৬ বয়স : 48 লিঙ্গ : মহিলা	LQW5335342 ফটো উপলব্ধ
97 নাম : দুৰ্গা বৰ্মন পিতাৰ নাম: যোগেন বৰ্মন ঘৰ নং : ১৬ বয়স : 46 লিঙ্গ : পুৰুষ	LQW5335353 ফটো উপলব্ধ	98 নাম : অনন্ত বৰ্মন পিতাৰ নাম: যোগেন ঘৰ নং : ১৬ বয়স : 43 লিঙ্গ : মহিলা	LQW5335308 ফটো উপলব্ধ	99 নাম : দিপালী বৰ্মন স্বামীৰ নাম: দুৰ্গা বৰ্মন ঘৰ নং : ১৬ বয়স : 42 লিঙ্গ : মহিলা	LQW5335364 ফটো উপলব্ধ
100 নাম : কাঞ্চন বৰ্মন স্বামীৰ নাম: অনন্ত ঘৰ নং : ১৬ বয়স : 40 লিঙ্গ : মহিলা	LQW5335319 ফটো উপলব্ধ	S 101 নাম : কিশোৰ বৰ্মন পিতাৰ নাম: সত্য বৰ্মন ঘৰ নং : ১৬ বয়স : 35 লিঙ্গ : পুৰুষ	LQW1921466 ফটো উপলব্ধ	S 102 নাম : বশিষ্ঠ বৰ্মন পিতাৰ নাম: সত্য বৰ্মন ঘৰ নং : ১৬ বয়স : 32 লিঙ্গ : পুৰুষ	LQW1921422 ফটো উপলব্ধ
103 নাম : জয়দেব বৰ্মন পিতাৰ নাম: অনন্ত বৰ্মন ঘৰ নং : ১৬ বয়স : 28 লিঙ্গ : পুৰুষ	LQW0028597 ফটো উপলব্ধ	104 নাম : পদমী বৈশ্য স্বামীৰ নাম: জগদীশ বৰ্মন ঘৰ নং : 16 বয়স : 27 লিঙ্গ : মহিলা	XHA0148932 ফটো উপলব্ধ	105 নাম : নৱজিত বৰ্মন পিতাৰ নাম: অনন্ত বৰ্মন ঘৰ নং : ১৬ বয়স : 26 লিঙ্গ : পুৰুষ	LQW0228791 ফটো উপলব্ধ
106 নাম : জগদীশ বৰ্মন পিতাৰ নাম: অনন্ত বৰ্মন ঘৰ নং : ১৬ বয়স : 25 লিঙ্গ : পুৰুষ	LQW0228411 ফটো উপলব্ধ	107 নাম : সুনীল বৰ্মন মাতৃৰ নাম: দিপালী বৰ্মন ঘৰ নং : 16 বয়স : 23 লিঙ্গ : পুৰুষ	LQW2017093 ফটো উপলব্ধ	108 নাম : বিকাশ বৰ্মন পিতাৰ নাম: সনেশ্বৰ বৰ্মন ঘৰ নং : ১৭ বয়স : 25 লিঙ্গ : পুৰুষ	LQW0368209 ফটো উপলব্ধ
109 নাম : গোবিন্দ বৰ্মন পিতাৰ নাম: মনেশ্বৰ বৰ্মন ঘৰ নং : 17 বয়স : 23 লিঙ্গ : পুৰুষ	XHA0148759 ফটো উপলব্ধ	110 নাম : মাধবী বৰ্মন পিতাৰ নাম: মনেশ্বৰ বৰ্মন ঘৰ নং : 17 বয়স : 19 লিঙ্গ : মহিলা	XHA0161869 ফটো উপলব্ধ	111 নাম : নৱনীতা বৰ্মন পিতাৰ নাম: সোনেশ্বৰ বৰ্মন ঘৰ নং : 17 বয়স : 19 লিঙ্গ : মহিলা	XHA0159574 ফটো উপলব্ধ
112 নাম : মৌচুমী বৰ্মন পিতাৰ নাম: ধনেশ্বৰ বৰ্মন ঘৰ নং : 17 বয়স : 20 লিঙ্গ : মহিলা	XHA0158915 ফটো উপলব্ধ	113 নাম : সোনেশ্বৰ বৰ্মন পিতাৰ নাম: তাৰিনী ঘৰ নং : ১৭ বয়স : 51 লিঙ্গ : পুৰুষ	LQW5335375 ফটো উপলব্ধ	114 নাম : ধনেশ্বৰ বৰ্মন পিতাৰ নাম: তাৰিনী ঘৰ নং : ১৭ বয়স : 49 লিঙ্গ : পুৰুষ	LQW5335397 ফটো উপলব্ধ
115 নাম : মনেশ্বৰ বৰ্মন পিতাৰ নাম: তাৰিনী ঘৰ নং : ১৭ বয়স : 47 লিঙ্গ : পুৰুষ	LQW5335411 ফটো উপলব্ধ	116 নাম : গিতিমা বৰ্মন স্বামীৰ নাম: সোনেশ্বৰ বৰ্মন ঘৰ নং : ১৭ বয়স : 46 লিঙ্গ : মহিলা	LQW5335386 ফটো উপলব্ধ	117 নাম : মামনী বৰ্মন স্বামীৰ নাম: ধনেশ্বৰ বৰ্মন ঘৰ নং : ১৭ বয়স : 43 লিঙ্গ : মহিলা	LQW5335400 ফটো উপলব্ধ
118 নাম : অঞ্জু বৰ্মন স্বামীৰ নাম: খৰ্গেশ্বৰ বৰ্মন ঘৰ নং : ১৭ বয়স : 43 লিঙ্গ : মহিলা	LQW5335422 ফটো উপলব্ধ	119 নাম : মংলা ৰাজবংশী পিতাৰ নাম: বৃহস্পতি ঘৰ নং : ১৮ বয়স : 73 লিঙ্গ : পুৰুষ	LQW5335444 ফটো উপলব্ধ	120 নাম : গিৰীবালা ৰাজবংশী স্বামীৰ নাম: মংলা ঘৰ নং : ১৮ বয়স : 68 লিঙ্গ : মহিলা	LQW5335455 ফটো উপলব্ধ

121 নাম : কনিকা ৰাজবংশী স্বামীৰ নাম: শ্যামস্তু ৰাজবংশী ঘৰ নং : 18 বয়স : 52 লিঙ্গ : মহিলা	XHA0055889 ফটো উপলব্ধ	122 নাম : শ্যামস্তু ৰাজবংশী পিতাৰ নাম: মংলা ঘৰ নং : 18 বয়স : 49 লিঙ্গ : পুৰুষ	LQW5335466 ফটো উপলব্ধ	123 নাম : গনেশ ৰাজবংশী পিতাৰ নাম: মংলা ঘৰ নং : 18 বয়স : 36 লিঙ্গ : পুৰুষ	LQW5335502 ফটো উপলব্ধ
124 নাম : দীপান্দীতা ৰাজবংশী পিতাৰ নাম: গনেশ ৰাজবংশী ঘৰ নং : 18 বয়স : 30 লিঙ্গ : মহিলা	LQW0224121 ফটো উপলব্ধ	125 নাম : পখিলা ৰাজবংশী পিতাৰ নাম: বৃহস্পতি ঘৰ নং : 18 বয়স : 65 লিঙ্গ : মহিলা	LQW5335615 ফটো উপলব্ধ	126 নাম : নাৰায়ন ৰাজবংশী পিতাৰ নাম: বৃহস্পতি ঘৰ নং : 18 বয়স : 53 লিঙ্গ : পুৰুষ	LQW5335604 ফটো উপলব্ধ
127 নাম : তিলক ৰাজবংশী পিতাৰ নাম: চুকলা ৰাজবংশী ঘৰ নং : 18 বয়স : 44 লিঙ্গ : পুৰুষ	LQW0136101 ফটো উপলব্ধ	128 নাম : চুকলা ৰাজবংশী স্বামীৰ নাম: তিলক ৰাজবংশী ঘৰ নং : 18 বয়স : 39 লিঙ্গ : মহিলা	LQW5335580 ফটো উপলব্ধ	129 নাম : উজ্বল ৰাজবংশী পিতাৰ নাম: নাৰায়ন ৰাজবংশী ঘৰ নং : 18 বয়স : 35 লিঙ্গ : পুৰুষ	LQW5335546 ফটো উপলব্ধ
130 নাম : হিৰন ৰাজবংশী স্বামীৰ নাম: উজ্বল ৰাজবংশী ঘৰ নং : 18 বয়স : 34 লিঙ্গ : মহিলা	LQW5335557 ফটো উপলব্ধ	131 নাম : কৃষ্ণ ৰাজবংশী পিতাৰ নাম: নাৰায়ন ৰাজবংশী ঘৰ নং : 18 বয়স : 33 লিঙ্গ : পুৰুষ	LQW5335579 ফটো উপলব্ধ	132 নাম : অৰুণ ৰাজবংশী পিতাৰ নাম: নাৰায়ণ ৰাজবংশী ঘৰ নং : 18 বয়স : 27 লিঙ্গ : পুৰুষ	LQW0132910 ফটো উপলব্ধ
133 নাম : বিংকী ৰাজবংশী স্বামীৰ নাম: অৰুণ ৰাজবংশী ঘৰ নং : 19 বয়স : 24 লিঙ্গ : মহিলা	LQW2002178 ফটো উপলব্ধ	134 নাম : ৰহেমন্ত বৰ্মন পিতাৰ নাম: দেবী ঘৰ নং : 20 বয়স : 53 লিঙ্গ : পুৰুষ	LQW5335671 ফটো উপলব্ধ	135 নাম : বিনীতা কলিতা স্বামীৰ নাম: প্ৰভাত বৰ্মন ঘৰ নং : 20 বয়স : 52 লিঙ্গ : মহিলা	XHA0139360 ফটো উপলব্ধ
136 নাম : নিৰোলা বৰ্মন স্বামীৰ নাম: ৰহেমন্ত বৰ্মন ঘৰ নং : 20 বয়স : 48 লিঙ্গ : মহিলা	LQW5335682 ফটো উপলব্ধ	137 নাম : প্ৰতাপ বৰ্মন পিতাৰ নাম: দেবী ঘৰ নং : 20 বয়স : 48 লিঙ্গ : পুৰুষ	LQW5335706 ফটো উপলব্ধ	138 নাম : প্ৰভাত বৰ্মন পিতাৰ নাম: দেবী ঘৰ নং : 20 বয়স : 46 লিঙ্গ : পুৰুষ	LQW5335717 ফটো উপলব্ধ
139 নাম : অনিমা বৰ্মন স্বামীৰ নাম: প্ৰতাপ বৰ্মন ঘৰ নং : 20 বয়স : 40 লিঙ্গ : মহিলা	LQW5335740 ফটো উপলব্ধ	140 নাম : গৌতম বৰ্মন পিতাৰ নাম: ৰহেমন্ত বৰ্মন ঘৰ নং : 20 বয়স : 27 লিঙ্গ : পুৰুষ	LQW0136481 ফটো উপলব্ধ	141 নাম : হিৰেন বৰ্মন পিতাৰ নাম: হেমন্ত বৰ্মন ঘৰ নং : 20 বয়স : 25 লিঙ্গ : পুৰুষ	LQW0473645 ফটো উপলব্ধ
142 নাম : নিজৰা বৰ্মন স্বামীৰ নাম: গৌতম বৰ্মন ঘৰ নং : 20 বয়স : 23 লিঙ্গ : মহিলা	LQW0291864 ফটো উপলব্ধ	143 নাম : লংকেশ্বৰ বৰ্মন পিতাৰ নাম: কৃষ্ণ ঘৰ নং : 21 বয়স : 83 লিঙ্গ : পুৰুষ	LQW5335762 ফটো উপলব্ধ	144 নাম : ফুলকন বৰ্মন স্বামীৰ নাম: লংকে ঘৰ নং : 21 বয়স : 78 লিঙ্গ : মহিলা	LQW5335773 ফটো উপলব্ধ
145 নাম : তৰনী বৰ্মন পিতাৰ নাম: লংকে ঘৰ নং : 21 বয়স : 46 লিঙ্গ : পুৰুষ	LQW5335784 ফটো উপলব্ধ	146 নাম : ধনেশ্বৰ বৰ্মন পিতাৰ নাম: লংকে ঘৰ নং : 21 বয়স : 42 লিঙ্গ : পুৰুষ	LQW5335808 ফটো উপলব্ধ	147 নাম : ফুলমতি বৰ্মন স্বামীৰ নাম: তৰনী বৰ্মন ঘৰ নং : 21 বয়স : 40 লিঙ্গ : মহিলা	LQW5335751 ফটো উপলব্ধ
148 নাম : পৰাগ বৰ্মন পিতাৰ নাম: তৰনী বৰ্মন ঘৰ নং : 21 বয়স : 25 লিঙ্গ : পুৰুষ	XHA0159566 ফটো উপলব্ধ	149 নাম : কংকন বৰ্মন পিতাৰ নাম: পৰেশ বৰ্মন ঘৰ নং : 21 বয়স : 20 লিঙ্গ : পুৰুষ	XHA0002436 ফটো উপলব্ধ	150 নাম : নিৰ্মালী বড়ো বৰ্মন স্বামীৰ নাম: পৰেশ বৰ্মন ঘৰ নং : 21 বয়স : 43 লিঙ্গ : মহিলা	LQW5335853 ফটো উপলব্ধ

151 নাম : ধনমণি বৰ্মন পিতাৰ নাম: বিপিন বৰ্মন ঘৰ নং : ২৩ বয়স : 38 লিঙ্গ : পুৰুষ	LQW5336005 ফটো উপলব্ধ	152 নাম : পল্লৱী মজুমদাৰ স্বামীৰ নাম: ধনমণি বৰ্মন ঘৰ নং : ২৩ বয়স : 29 লিঙ্গ : মহিলা	LQW1164029 ফটো উপলব্ধ	153 নাম : নবীন বৰ্মন পিতাৰ নাম: দেহী ঘৰ নং : ২৪ বয়স : 58 লিঙ্গ : পুৰুষ	LQW5335875 ফটো উপলব্ধ
154 নাম : সদানন্দ বৰ্মন পিতাৰ নাম: দেহী ঘৰ নং : ২৪ বয়স : 50 লিঙ্গ : পুৰুষ	LQW5335886 ফটো উপলব্ধ	155 নাম : দিপালী কলিতা বৰ্মন স্বামীৰ নাম: সদানন্দ বৰ্মন ঘৰ নং : ২৪ বয়স : 41 লিঙ্গ : মহিলা	LQW5335897 ফটো উপলব্ধ	156 নাম : বমেন বৰ্মন পিতাৰ নাম: নবিন বৰ্মন ঘৰ নং : ২৪ বয়স : 33 লিঙ্গ : পুৰুষ	LQW5335911 ফটো উপলব্ধ
157 নাম : প্ৰনীতা বৰ্মন স্বামীৰ নাম: বমেন বৰ্মন ঘৰ নং : ২৪ বয়স : 32 লিঙ্গ : মহিলা	LQW0179408 ফটো উপলব্ধ	158 নাম : গীতাজ্জলি বৰ্মন পিতাৰ নাম: নবিন বৰ্মন ঘৰ নং : 24 বয়স : 28 লিঙ্গ : মহিলা	LQW1471937 ফটো উপলব্ধ	159 নাম : কৃষ্ণামণি বৰ্মন পিতাৰ নাম: সদানন্দ বৰ্মন ঘৰ নং : 24 বয়স : 21 লিঙ্গ : মহিলা	LQW2020212 ফটো উপলব্ধ
160 নাম : দালীমী বৰ্মন স্বামীৰ নাম: পুনে ঘৰ নং : ২৫ বয়স : 63 লিঙ্গ : মহিলা	LQW5335944 ফটো উপলব্ধ	161 নাম : যোগেশ বৰ্মন পিতাৰ নাম: পুনে ঘৰ নং : ২৫ বয়স : 40 লিঙ্গ : পুৰুষ	LQW5335955 ফটো উপলব্ধ	162 নাম : মণিকা বৰ্মন পিতাৰ নাম: যোগেশ বৰ্মন ঘৰ নং : ২৫ বয়স : 31 লিঙ্গ : মহিলা	LQW0136341 ফটো উপলব্ধ
163 নাম : জ্যোতিষ বৰ্মন পিতাৰ নাম: পূৰ্ণা বৰ্মন ঘৰ নং : ২৫ বয়স : 29 লিঙ্গ : পুৰুষ	LQW1976347 ফটো উপলব্ধ	164 নাম : সনাতন বৰ্মন পিতাৰ নাম: ৰাতিয়া বৰ্মন ঘৰ নং : ২৫ বয়স : 29 লিঙ্গ : পুৰুষ	LQW0059469 ফটো উপলব্ধ	165 নাম : ভনীতা বৰ্মন স্বামীৰ নাম: জ্যোতিষ বৰ্মন ঘৰ নং : 25 বয়স : 21 লিঙ্গ : মহিলা	XHA0017814 ফটো উপলব্ধ
166 নাম : ৰাতিয়া বৰ্মন পিতাৰ নাম: পুনে ঘৰ নং : ২৫ক বয়স : 58 লিঙ্গ : পুৰুষ	LQW5335966 ফটো উপলব্ধ	167 নাম : সমতী বৰ্মন স্বামীৰ নাম: ৰাতিয়া বৰ্মন ঘৰ নং : ২৫ক বয়স : 53 লিঙ্গ : মহিলা	LQW5335977 ফটো উপলব্ধ	168 নাম : বিপিন বৰ্মন পিতাৰ নাম: গেদ্ৰা বৰ্মন ঘৰ নং : ২৬ বয়স : 61 লিঙ্গ : পুৰুষ	LQW5335988 ফটো উপলব্ধ
169 নাম : দময়ন্তী বৰ্মন স্বামীৰ নাম: বিপিন বৰ্মন ঘৰ নং : ২৬ বয়স : 53 লিঙ্গ : মহিলা	LQW5335999 ফটো উপলব্ধ	# 170 নাম : ধৰ্মেশ্বৰ বৰ্মন পিতাৰ নাম: বিপিন বৰ্মন ঘৰ নং : ২২ বয়স : 30 লিঙ্গ : পুৰুষ	LQW1921397 ফটো উপলব্ধ	171 নাম : মাইচানা বৰ্মন স্বামীৰ নাম: হুমে ঘৰ নং : ২৭ বয়স : 68 লিঙ্গ : মহিলা	LQW5336094 ফটো উপলব্ধ
172 নাম : নিৰলা বৰ্মন স্বামীৰ নাম: তাৰিনী ঘৰ নং : ২৭ বয়স : 57 লিঙ্গ : মহিলা	LQW5336050 ফটো উপলব্ধ	173 নাম : প্ৰেমদা বৰ্মন মাতৃৰ নাম: মাইচানা বৰ্মন ঘৰ নং : 27 বয়স : 52 লিঙ্গ : মহিলা	LQW1169408 ফটো উপলব্ধ	174 নাম : জয়ন্ত বৰ্মন পিতাৰ নাম: তাৰিনী ঘৰ নং : ২৭ বয়স : 46 লিঙ্গ : পুৰুষ	LQW5336061 ফটো উপলব্ধ
175 নাম : দিপক বৰ্মন পিতাৰ নাম: তাৰিনী ঘৰ নং : ২৭ বয়স : 44 লিঙ্গ : মহিলা	LQW5336072 ফটো উপলব্ধ	176 নাম : শ্ৰেয়ালী বৰ্মন স্বামীৰ নাম: জয়ন্ত বৰ্মন ঘৰ নং : ২৭ বয়স : 43 লিঙ্গ : মহিলা	LQW5337393 ফটো উপলব্ধ	177 নাম : প্ৰতুল বৰ্মন পিতাৰ নাম: হুমে ঘৰ নং : 27 বয়স : 42 লিঙ্গ : পুৰুষ	LQW5336107 ফটো উপলব্ধ
178 নাম : ধনেশ্বৰ বৰ্মন পিতাৰ নাম: তাৰিনী বৰ্মন ঘৰ নং : ২৭ বয়স : 38 লিঙ্গ : পুৰুষ	LQW5336038 ফটো উপলব্ধ	179 নাম : কনিকা বৰ্মন স্বামীৰ নাম: প্ৰতুল বৰ্মন ঘৰ নং : 27 বয়স : 35 লিঙ্গ : মহিলা	LQW5335739 ফটো উপলব্ধ	180 নাম : চন্দনা বৰ্মন স্বামীৰ নাম: দিপক বৰ্মন ঘৰ নং : ২৭ বয়স : 29 লিঙ্গ : মহিলা	LQW0480020 ফটো উপলব্ধ

181 নাম : পিংকি কলিতা স্বামীৰ নাম: কুশল বৰ্মন ঘৰ নং : 27 বয়স : 26 লিঙ্গ : মহিলা	LQW0411900 ফটো উপলব্ধ	182 নাম : মৃদল বৰ্মন মাতৃৰ নাম: প্ৰমদা বৰ্মন ঘৰ নং : 27 বয়স : 22 লিঙ্গ : পুৰুষ	XHA0147595 ফটো উপলব্ধ	183 নাম : কংকনা বৰ্মন পিতাৰ নাম: প্ৰতুল বৰ্মন ঘৰ নং : 27 বয়স : 19 লিঙ্গ : মহিলা	XHA0114447 ফটো উপলব্ধ
184 নাম : ধীৰেন বৰ্মন পিতাৰ নাম: বিপিন বৰ্মন ঘৰ নং : 28 বয়স : 35 লিঙ্গ : পুৰুষ	LQW5336016 ফটো উপলব্ধ	185 নাম : বুবল বৰ্মন পিতাৰ নাম: গৰ্গ ঘৰ নং : 29 বয়স : 46 লিঙ্গ : পুৰুষ	LQW5336196 ফটো উপলব্ধ	186 নাম : মিনতী বৰ্মন স্বামীৰ নাম: বৰ্মনী বৰ্মন ঘৰ নং : 29 বয়স : 44 লিঙ্গ : মহিলা	LQW5336141 ফটো উপলব্ধ
187 নাম : বৰ্মনি বৰ্মন পিতাৰ নাম: গৰ্গ ঘৰ নং : 29 বয়স : 44 লিঙ্গ : পুৰুষ	LQW5336152 ফটো উপলব্ধ	188 নাম : জিতিকা বৰ্মন স্বামীৰ নাম: বিপুল বৰ্মন ঘৰ নং : 29 বয়স : 35 লিঙ্গ : মহিলা	LQW5336221 ফটো উপলব্ধ	189 নাম : কুশল বৰ্মন অন্যান্য: মাইচানা বৰ্মন ঘৰ নং : 29 বয়স : 30 লিঙ্গ : পুৰুষ	LQW1921400 ফটো উপলব্ধ
190 নাম : তুলিকা বৰ্মন পিতাৰ নাম: বুবল বৰ্মন ঘৰ নং : 29 বয়স : 30 লিঙ্গ : মহিলা	LQW1921375 ফটো উপলব্ধ	191 নাম : টুট মনি বৰ্মন পিতাৰ নাম: বৰ্মনী বৰ্মন ঘৰ নং : 29 বয়স : 20 লিঙ্গ : পুৰুষ	XHA0049627 ফটো উপলব্ধ	192 নাম : বিপুল বৰ্মন পিতাৰ নাম: গৰ্গ বৰ্মন ঘৰ নং : 29 ক বয়স : 43 লিঙ্গ : পুৰুষ	XHA0148882 ফটো উপলব্ধ
193 নাম : ভূপেন বৰ্মন পিতাৰ নাম: মানিক ঘৰ নং : 30 বয়স : 50 লিঙ্গ : পুৰুষ	LQW5336232 ফটো উপলব্ধ	194 নাম : দিশেশ্বৰ বৰ্মন পিতাৰ নাম: মানিক ঘৰ নং : 30 বয়স : 48 লিঙ্গ : পুৰুষ	LQW5336243 ফটো উপলব্ধ	195 নাম : গীতাজুলী বৰ্মন স্বামীৰ নাম: দিশেশ্বৰ বৰ্মন ঘৰ নং : 30 বয়স : 43 লিঙ্গ : মহিলা	LQW5336254 ফটো উপলব্ধ
196 নাম : কল্পনা বৰ্মন স্বামীৰ নাম: ভূপেন বৰ্মন ঘৰ নং : 30 বয়স : 40 লিঙ্গ : মহিলা	LQW5336265 ফটো উপলব্ধ	197 নাম : নিখিতা বৰ্মন পিতাৰ নাম: দিশেশ্বৰ বৰ্মন ঘৰ নং : 30 বয়স : 19 লিঙ্গ : মহিলা	XHA0127092 ফটো উপলব্ধ	198 নাম : হিটেশ কলিতা পিতাৰ নাম: পদ্ম ৰাম কলিতা ঘৰ নং : 31 বয়স : 42 লিঙ্গ : পুৰুষ	LQW1164383 ফটো উপলব্ধ
199 নাম : কৌশিক কোছ পিতাৰ নাম: দিপক দাস ঘৰ নং : 32 বয়স : 25 লিঙ্গ : পুৰুষ	LQW0278242 ফটো উপলব্ধ	200 নাম : অন্ন ডেকা পিতাৰ নাম: পদ্ম ঘৰ নং : 38 বয়স : 58 লিঙ্গ : পুৰুষ	LQW5336312 ফটো উপলব্ধ	201 নাম : নয়ন ডেকা পিতাৰ নাম: অন্ন ডেকা ঘৰ নং : 38 বয়স : 34 লিঙ্গ : পুৰুষ	LQW5336334 ফটো উপলব্ধ
202 নাম : সনীতা ডেকা স্বামীৰ নাম: নয়ন ডেকা ঘৰ নং : 38 বয়স : 32 লিঙ্গ : মহিলা	LQW0082495 ফটো উপলব্ধ	203 নাম : মঞ্জু কলিতা স্বামীৰ নাম: মদন কলিতা ঘৰ নং : 38 বয়স : 43 লিঙ্গ : মহিলা	LQW5336345 ফটো উপলব্ধ	204 নাম : ৰীতা কলিতা স্বামীৰ নাম: দিনেশ কলিতা ঘৰ নং : 38 বয়স : 43 লিঙ্গ : মহিলা	LQW5336367 ফটো উপলব্ধ
205 নাম : ধনজিত কলিতা পিতাৰ নাম: অবনী কলিতা ঘৰ নং : 35 বয়স : 26 লিঙ্গ : পুৰুষ	XHA0138933 ফটো উপলব্ধ	206 নাম : ব্ৰজেন কলিতা পিতাৰ নাম: দিনেশ কলিতা ঘৰ নং : 35 বয়স : 21 লিঙ্গ : পুৰুষ	XHA0018978 ফটো উপলব্ধ	207 নাম : সমীৰন কলিতা পিতাৰ নাম: দিনেশ চন্দ্ৰ কলিতা ঘৰ নং : 35 বয়স : 19 লিঙ্গ : পুৰুষ	XHA0146175 ফটো উপলব্ধ
208 নাম : নিলীমা কলিতা স্বামীৰ নাম: মহিন্দ্র ঘৰ নং : 36 বয়স : 73 লিঙ্গ : মহিলা	LQW5336389 ফটো উপলব্ধ	209 নাম : দিপক কলিতা পিতাৰ নাম: মহিন্দ্র ঘৰ নং : 36 বয়স : 48 লিঙ্গ : পুৰুষ	LQW5336403 ফটো উপলব্ধ	210 নাম : মামনি কলিতা স্বামীৰ নাম: দিপক কলিতা ঘৰ নং : 36 বয়স : 32 লিঙ্গ : মহিলা	LQW5337462 ফটো উপলব্ধ

211 নাম : মদুল বাৰ্মন পিতাৰ নাম: দুলাল বাৰ্মন ঘৰ নং : 36 বয়স : 23 লিঙ্গ : পুৰুষ	LQW1174770 ফটো উপলব্ধ	212 নাম : দুলাল কলিতা পিতাৰ নাম: মহিন্দ্র ঘৰ নং : 36 বয়স : 43 লিঙ্গ : পুৰুষ	LQW5336414 ফটো উপলব্ধ	213 নাম : কমলা কলিতা স্বামীৰ নাম: দুলাল ঘৰ নং : 36 বয়স : 39 লিঙ্গ : মহিলা	LQW5336425 ফটো উপলব্ধ
214 নাম : মাইকন বৰ্মন স্বামীৰ নাম: ভোগী ঘৰ নং : 39 বয়স : 65 লিঙ্গ : মহিলা	LQW5336436 ফটো উপলব্ধ	215 নাম : ধনতু বৰ্মন পিতাৰ নাম: ভোগী ঘৰ নং : 39 বয়স : 42 লিঙ্গ : পুৰুষ	LQW5336447 ফটো উপলব্ধ	216 নাম : বীতা বৰ্মন পিতাৰ নাম: ধনতু বৰ্মন ঘৰ নং : 39 বয়স : 40 লিঙ্গ : মহিলা	LQW5336458 ফটো উপলব্ধ
217 নাম : প্ৰহ্লাদ বৰ্মন পিতাৰ নাম: ভোগী বাৰ্মন ঘৰ নং : 37 বয়স : 38 লিঙ্গ : পুৰুষ	LQW5336469 ফটো উপলব্ধ	218 নাম : মনু বাৰ্মন পিতাৰ নাম: ভোগী বাৰ্মন ঘৰ নং : 37 বয়স : 38 লিঙ্গ : পুৰুষ	LQW0286864 ফটো উপলব্ধ	219 নাম : বিনিতা বৰ্মন স্বামীৰ নাম: মনু বৰ্মন ঘৰ নং : 37 বয়স : 28 লিঙ্গ : মহিলা	LQW0136143 ফটো উপলব্ধ
220 নাম : ধুব বৰ্মন পিতাৰ নাম: বলোভদ্ৰ বৰ্মন ঘৰ নং : 37 বয়স : 23 লিঙ্গ : পুৰুষ	XHA0022715 ফটো উপলব্ধ	221 নাম : যতীন বৰ্মন পিতাৰ নাম: ধনতু বৰ্মন ঘৰ নং : 37 বয়স : 21 লিঙ্গ : পুৰুষ	XHA0019703 ফটো উপলব্ধ	222 নাম : বলোভদ্ৰ বৰ্মন পিতাৰ নাম: ভোগী ঘৰ নং : 37 বয়স : 53 লিঙ্গ : পুৰুষ	LQW5336470 ফটো উপলব্ধ
223 নাম : ভাৰতী বৰ্মন স্বামীৰ নাম: বলোভদ্ৰ বৰ্মন ঘৰ নং : 37 বয়স : 46 লিঙ্গ : মহিলা	LQW5336481 ফটো উপলব্ধ	224 নাম : পৰশ বৰ্মন পিতাৰ নাম: ডিম্বেশ্বৰ বৰ্মন ঘৰ নং : 38 বয়স : 21 লিঙ্গ : পুৰুষ	XHA0032458 ফটো উপলব্ধ	225 নাম : মনোমতি বৰ্মন পিতাৰ নাম: ভোগী ঘৰ নং : 80 বয়স : 59 লিঙ্গ : পুৰুষ	LQW5336594 ফটো উপলব্ধ
226 নাম : ধৰণি বৰ্মন পিতাৰ নাম: ভূমি বৰ্মন ঘৰ নং : 80 বয়স : 59 লিঙ্গ : পুৰুষ	LQW5336583 ফটো উপলব্ধ	227 নাম : কৰুণা বৰ্মন পিতাৰ নাম: ধৰুণী বৰ্মন ঘৰ নং : 80 বয়স : 36 লিঙ্গ : পুৰুষ	LQW5336561 ফটো উপলব্ধ	228 নাম : মামনী বৰ্মন স্বামীৰ নাম: কৰুণা বৰ্মন ঘৰ নং : 80 বয়স : 27 লিঙ্গ : মহিলা	LQW0224071 ফটো উপলব্ধ
229 নাম : ইমানী বৰ্মন পিতাৰ নাম: ধৰণি বৰ্মন ঘৰ নং : 40 বয়স : 23 লিঙ্গ : মহিলা	LQW0536094 ফটো উপলব্ধ	230 নাম : হৰিকান্ত বৰ্মন পিতাৰ নাম: বাৰ্জেন ঘৰ নং : 82 বয়স : 66 লিঙ্গ : পুৰুষ	LQW5336618 ফটো উপলব্ধ	231 নাম : নীলা বৰ্মন স্বামীৰ নাম: হৰিকান্ত ঘৰ নং : 82 বয়স : 58 লিঙ্গ : মহিলা	LQW5336629 ফটো উপলব্ধ
232 নাম : ঘনশ্যাম বৰ্মন পিতাৰ নাম: হৰিমল বৰ্মন ঘৰ নং : 82 বয়স : 33 লিঙ্গ : পুৰুষ	LQW0094219 ফটো উপলব্ধ	233 নাম : চিমি ৰাজবংশী স্বামীৰ নাম: ঘনশ্যাম বাৰ্মন ঘৰ নং : 42 বয়স : 22 লিঙ্গ : মহিলা	LQW1520089 ফটো উপলব্ধ	234 নাম : কৃষ্ণ ৰাজবংশী পিতাৰ নাম: গোপাল ঘৰ নং : 80 বয়স : 53 লিঙ্গ : পুৰুষ	LQW5336685 ফটো উপলব্ধ
235 নাম : বকুল ৰাজবংশী পিতাৰ নাম: গোপাল ঘৰ নং : 80 বয়স : 48 লিঙ্গ : পুৰুষ	LQW5336696 ফটো উপলব্ধ	236 নাম : হৰমোহন ৰাজবংশী পিতাৰ নাম: গোপাল ঘৰ নং : 80 বয়স : 46 লিঙ্গ : পুৰুষ	LQW5336709 ফটো উপলব্ধ	237 নাম : জোনালী ৰাজবংশী স্বামীৰ নাম: কৃষ্ণ ৰাজবংশী ঘৰ নং : 80 বয়স : 43 লিঙ্গ : মহিলা	LQW5336710 ফটো উপলব্ধ
238 নাম : প্ৰণিতা ৰাজবংশী স্বামীৰ নাম: বকুল ৰাজবংশী ঘৰ নং : 80 বয়স : 40 লিঙ্গ : মহিলা	LQW5336721 ফটো উপলব্ধ	239 নাম : বৰ্ণালী ৰাজবংশী পিতাৰ নাম: কৃষ্ণ ৰাজবংশী ঘৰ নং : 43 বয়স : 26 লিঙ্গ : মহিলা	XHA0019919 ফটো উপলব্ধ	240 নাম : অঞ্জলি ৰাজবংশী পিতাৰ নাম: বকুল ৰাজবংশী ঘৰ নং : 43 বয়স : 20 লিঙ্গ : পুৰুষ	XHA0019885 ফটো উপলব্ধ

241 নাম : দীপক দাস পিতাৰ নাম: ধনী দাস ঘৰ নং : 88 বয়স : 58 লিঙ্গ : পুৰুষ	LQW5336776 ফটো উপলব্ধ	242 নাম : বীতা দাস স্বামীৰ নাম: দীপক দাস ঘৰ নং : 88 বয়স : 53 লিঙ্গ : মহিলা	LQW5336787 ফটো উপলব্ধ	243 নাম : ডলিস্মা দাস পিতাৰ নাম: দীপক দাস ঘৰ নং : 44 বয়স : 21 লিঙ্গ : মহিলা	LQW1986942 ফটো উপলব্ধ
244 নাম : কিৰন ৰাজবংশী স্বামীৰ নাম: অধিক ঘৰ নং : 8৫ বয়স : 81 লিঙ্গ : মহিলা	LQW5336834 ফটো উপলব্ধ	245 নাম : জতিন দাশ পিতাৰ নাম: অধিক ঘৰ নং : 8৫ বয়স : 61 লিঙ্গ : পুৰুষ	LQW5336845 ফটো উপলব্ধ	246 নাম : আৰতি দাস স্বামীৰ নাম: জতিন দাশ ঘৰ নং : 8৫ বয়স : 56 লিঙ্গ : মহিলা	LQW5336856 ফটো উপলব্ধ
247 নাম : নৱজিত ৰাজবংশী পিতাৰ নাম: জতিন দাশ ঘৰ নং : 8৫ বয়স : 31 লিঙ্গ : পুৰুষ	LQW1921411 ফটো উপলব্ধ	248 নাম : চয়নিকা ৰাজবংশী স্বামীৰ নাম: নৱজিত ৰাজবংশী ঘৰ নং : 45 বয়স : 26 লিঙ্গ : মহিলা	LQW2021947 ফটো উপলব্ধ	249 নাম : অভিজিত ৰাজবংশী পিতাৰ নাম: যতীন দাস ঘৰ নং : 45 বয়স : 19 লিঙ্গ : পুৰুষ	XHA0149104 ফটো উপলব্ধ
250 নাম : মহেশ তালুকদাৰ পিতাৰ নাম: গৌৰী ঘৰ নং : 89 বয়স : 59 লিঙ্গ : পুৰুষ	LQW5336914 ফটো উপলব্ধ	251 নাম : অঞ্জু তালুকদাৰ স্বামীৰ নাম: মহেশ ঘৰ নং : 89 বয়স : 53 লিঙ্গ : মহিলা	LQW5336925 ফটো উপলব্ধ	252 নাম : অচ্যুত দাস পিতাৰ নাম: আনন্দ ঘৰ নং : 89 বয়স : 47 লিঙ্গ : পুৰুষ	LQW5336936 ফটো উপলব্ধ
253 নাম : অৰূপ তালুকদাৰ পিতাৰ নাম: মহেশ তালুকদাৰ ঘৰ নং : 89 বয়স : 34 লিঙ্গ : পুৰুষ	LQW5336947 ফটো উপলব্ধ	254 নাম : জুন তালুকদাৰ অন্যান্য: অৰূপ তালুকদাৰ ঘৰ নং : 47 বয়স : 29 লিঙ্গ : পুৰুষ	LQW0450346 ফটো উপলব্ধ	255 নাম : তুলীকা টালুকদাৰ স্বামীৰ নাম: ৰঞ্জন টালুকদাৰ ঘৰ নং : 47 বয়স : 27 লিঙ্গ : মহিলা	LQW0534107 ফটো উপলব্ধ
256 নাম : অলকা দাস স্বামীৰ নাম: অচ্যুত দাস ঘৰ নং : 8৮ বয়স : 43 লিঙ্গ : মহিলা	LQW5336958 ফটো উপলব্ধ	257 নাম : জগন্নাথ ৰাজবংশী পিতাৰ নাম: অচ্যুত দাস ঘৰ নং : 48 বয়স : 24 লিঙ্গ : পুৰুষ	LQW0493353 ফটো উপলব্ধ	258 নাম : বনানী দাস স্বামীৰ নাম: জগন্নাথ ৰাজবংশী ঘৰ নং : 48 বয়স : 20 লিঙ্গ : মহিলা	XHA0148643 ফটো উপলব্ধ
259 নাম : বাবুল ৰাজবংশী পিতাৰ নাম: বিতলা ঘৰ নং : 8৯ বয়স : 68 লিঙ্গ : পুৰুষ	LQW5336969 ফটো উপলব্ধ	260 নাম : ৰাখেশ্বৰী ৰাজবংশী স্বামীৰ নাম: বাবুল ঘৰ নং : 8৯ বয়স : 63 লিঙ্গ : মহিলা	LQW5336970 ফটো উপলব্ধ	261 নাম : মনো ৰাজবংশী পিতাৰ নাম: বাবুল ৰাজবংশী ঘৰ নং : 8৯ বয়স : 37 লিঙ্গ : মহিলা	LQW5337008 ফটো উপলব্ধ
262 নাম : নৰেশ্বৰ ৰাজবংশী মাতৃৰ নাম: কাহি ৰাজবংশী ঘৰ নং : ৫০ বয়স : 67 লিঙ্গ : পুৰুষ	LQW5337019 ফটো উপলব্ধ	263 নাম : চৰে ৰাজবংশী স্বামীৰ নাম: নৰেশ্বৰ ৰাজবংশী ঘৰ নং : ৫০ বয়স : 61 লিঙ্গ : মহিলা	LQW5337020 ফটো উপলব্ধ	264 নাম : হেমন্ত ৰাজবংশী পিতাৰ নাম: নৰেশ্বৰ ঘৰ নং : ৫০ বয়স : 42 লিঙ্গ : মহিলা	LQW5337031 ফটো উপলব্ধ
265 নাম : শ্যামন্ত ৰাজবংশী পিতাৰ নাম: নৰেশ্বৰ ঘৰ নং : ৫০ বয়স : 40 লিঙ্গ : পুৰুষ	LQW5337042 ফটো উপলব্ধ	266 নাম : প্ৰসন্ন ৰাজবংশী পিতাৰ নাম: নৰেশ্বৰ ঘৰ নং : ৫০ বয়স : 38 লিঙ্গ : পুৰুষ	LQW5337053 ফটো উপলব্ধ	267 নাম : সবিতা ৰাজবংশী স্বামীৰ নাম: হেমন্ত ৰাজবংশী ঘৰ নং : ৫০ বয়স : 34 লিঙ্গ : মহিলা	LQW5337406 ফটো উপলব্ধ
268 নাম : বিংকু ৰাজবংশী স্বামীৰ নাম: শ্যামন্ত ৰাজবংশী ঘৰ নং : 50 বয়স : 33 লিঙ্গ : মহিলা	XHA0145599 ফটো উপলব্ধ	269 নাম : বিতু ৰাজবংশী পিতাৰ নাম: নৰেশ্বৰ ৰাজবংশী ঘৰ নং : ৫০ বয়স : 29 লিঙ্গ : পুৰুষ	LQW0104596 ফটো উপলব্ধ	270 নাম : সুনিতা ৰাজবংশী পিতাৰ নাম: নৰেশ্বৰ ৰাজবংশী ঘৰ নং : ৫০ বয়স : 27 লিঙ্গ : মহিলা	LQW0383703 ফটো উপলব্ধ

271 নাম : ধুবজিত ৰাজবংশী পিতাৰ নাম: নৰেশ্বৰ ৰাজবংশী ঘৰ নং : 50 ক বয়স : 21 লিঙ্গ : পুৰুষ	LQW2006401 ফটো উপলব্ধ	272 নাম : নৰেশ্বৰ ৰাজবংশী পিতাৰ নাম: ৰঘুৰাম ৰাজবংশী ঘৰ নং : 50 ক বয়স : 58 লিঙ্গ : পুৰুষ	LQW5337064 ফটো উপলব্ধ	273 নাম : মালতী ৰাজবংশী স্বামীৰ নাম: নৰেশ্বৰ ৰাজবংশী ঘৰ নং : 50 ক বয়স : 53 লিঙ্গ : মহিলা	LQW5337075 ফটো উপলব্ধ
274 নাম : সুমিত্ৰা ৰাজবংশী স্বামীৰ নাম: সূৰ্য্য ঘৰ নং : 52 বয়স : 54 লিঙ্গ : মহিলা	LQW5337086 ফটো উপলব্ধ	275 নাম : ৰবিন্দ্র ৰাজবংশী পিতাৰ নাম: মায়ী ঘৰ নং : 52 বয়স : 47 লিঙ্গ : পুৰুষ	LQW5337111 ফটো উপলব্ধ	276 নাম : জোনালী ৰাজবংশী স্বামীৰ নাম: ৰবিন্দ্র ঘৰ নং : 52 বয়স : 45 লিঙ্গ : মহিলা	LQW5337122 ফটো উপলব্ধ
277 নাম : সৰ্বিন ৰাজবংশী পিতাৰ নাম: ৰথৈ ৰাজবংশী ঘৰ নং : 52 বয়স : 36 লিঙ্গ : পুৰুষ	LQW5337133 ফটো উপলব্ধ	278 নাম : বৰিতা ৰাজবংশী স্বামীৰ নাম: সৰ্বিন ৰাজবংশী ঘৰ নং : 52 বয়স : 33 লিঙ্গ : মহিলা	LQW0105247 ফটো উপলব্ধ	S 279 নাম : মধুসূতা ৰাজবংশী পিতাৰ নাম: বৰিন ৰাজবংশী ঘৰ নং : 51 বয়স : 25 লিঙ্গ : মহিলা	LQW1119148 ফটো উপলব্ধ
280 নাম : ধুবজ্যোতি ৰাজবংশী পিতাৰ নাম: ৰবিন ৰাজবংশী ঘৰ নং : 51 বয়স : 22 লিঙ্গ : পুৰুষ	LQW2005833 ফটো উপলব্ধ	281 নাম : দ্ৰৌপদী ৰাজবংশী স্বামীৰ নাম: ফটিক ৰাজবংশী ঘৰ নং : 53 বয়স : 71 লিঙ্গ : মহিলা	LQW5337155 ফটো উপলব্ধ	282 নাম : নয়ন জ্যোতি বৰ্মন পিতাৰ নাম: পৰেশ বৰ্মন ঘৰ নং : 53 বয়স : 25 লিঙ্গ : পুৰুষ	LQW0466326 ফটো উপলব্ধ
283 নাম : ৰিতা মনি ৰাজবংশী পিতাৰ নাম: শ্যামন্ত ৰাজবংশী ঘৰ নং : 53 বয়স : 25 লিঙ্গ : মহিলা	LQW2015170 ফটো উপলব্ধ	284 নাম : বিকাশ ৰাজবংশী পিতাৰ নাম: শ্যামন্ত ৰাজবংশী ঘৰ নং : 53 বয়স : 21 লিঙ্গ : পুৰুষ	XHA0006916 ফটো উপলব্ধ	285 নাম : বিপিন ৰাজবংশী পিতাৰ নাম: মেঘো ঘৰ নং : 58 বয়স : 62 লিঙ্গ : পুৰুষ	LQW5337177 ফটো উপলব্ধ
286 নাম : অকণ ৰাজবংশী স্বামীৰ নাম: বিপিন ঘৰ নং : 58 বয়স : 58 লিঙ্গ : মহিলা	LQW5337188 ফটো উপলব্ধ	287 নাম : অনজন ৰাজবংশী পিতাৰ নাম: বিপিন ৰাজবংশী ঘৰ নং : 54 বয়স : 27 লিঙ্গ : পুৰুষ	LQW0476788 ফটো উপলব্ধ	288 নাম : দিপক ৰাজবংশী পিতাৰ নাম: ঘূটলে ঘৰ নং : 55 বয়স : 58 লিঙ্গ : পুৰুষ	LQW5337199 ফটো উপলব্ধ
289 নাম : দিপন ৰাজবংশী স্বামীৰ নাম: দিপক ঘৰ নং : 55 বয়স : 48 লিঙ্গ : মহিলা	LQW5337202 ফটো উপলব্ধ	290 নাম : হীৰপ্ৰৱা ৰাজবংশী স্বামীৰ নাম: কৃষ্ণ ৰাজবংশী ঘৰ নং : 55 বয়স : 46 লিঙ্গ : মহিলা	LQW0307215 ফটো উপলব্ধ	291 নাম : কৃষ্ণ ৰাজবংশী পিতাৰ নাম: ঘূটলে ঘৰ নং : 55 বয়স : 46 লিঙ্গ : পুৰুষ	LQW5337213 ফটো উপলব্ধ
292 নাম : সঞ্জীৱ ৰাজবংশী পিতাৰ নাম: দিপক ৰাজবংশী ঘৰ নং : 55 বয়স : 32 লিঙ্গ : পুৰুষ	LQW0110767 ফটো উপলব্ধ	293 নাম : মানৱ ৰাজবংশী পিতাৰ নাম: দিপক ৰাজবংশী ঘৰ নং : 55 বয়স : 29 লিঙ্গ : পুৰুষ	LQW0111229 ফটো উপলব্ধ	294 নাম : গোপাল ৰাজবংশী পিতাৰ নাম: বুদ্ধি ঘৰ নং : 55 বয়স : 60 লিঙ্গ : পুৰুষ	LQW5337235 ফটো উপলব্ধ
295 নাম : হিমালী দাস স্বামীৰ নাম: ৰজনী কান্ত দাস ঘৰ নং : 56 বয়স : 43 লিঙ্গ : মহিলা	LQW5337417 ফটো উপলব্ধ	296 নাম : ৰজনী কান্ত দাস পিতাৰ নাম: বুদ্ধি দাস ঘৰ নং : 56 বয়স : 42 লিঙ্গ : পুৰুষ	LQW5337268 ফটো উপলব্ধ	297 নাম : প্ৰাঞ্জীত ৰাজবংশী পিতাৰ নাম: গোপাল ৰাজবংশী ঘৰ নং : 56 বয়স : 27 লিঙ্গ : মহিলা	LQW0132951 ফটো উপলব্ধ
298 নাম : বিশ্ৰজিত ৰাজবংশী পিতাৰ নাম: গোপাল ৰাজবংশী ঘৰ নং : 56 বয়স : 27 লিঙ্গ : পুৰুষ	LQW0216978 ফটো উপলব্ধ	299 নাম : সাগৰ দাস পিতাৰ নাম: ৰজনী কান্ত দাস ঘৰ নং : 56 বয়স : 20 লিঙ্গ : পুৰুষ	XHA0035626 ফটো উপলব্ধ	300 নাম : নিতুমনি ৰাজবংশী পিতাৰ নাম: গোপাল ৰাজবংশী ঘৰ নং : 56 বয়স : 20 লিঙ্গ : মহিলা	XHA0044677 ফটো উপলব্ধ

301	LQW0133918	ফটো উপলব্ধ
নাম : বঞ্জন তালুকদাৰ পিতাৰ নাম: মহেশ তালুকদাৰ ঘৰ নং : ৮৪ বয়স : 31 লিঙ্গ : পুৰুষ		

302	LQW5337280	ফটো উপলব্ধ
নাম : হৰেশ্বৰ বৰ্মন পিতাৰ নাম: তাৰিনী ঘৰ নং : ১১৭ বয়স : 53 লিঙ্গ : পুৰুষ		

303	LQW5337291	ফটো উপলব্ধ
নাম : ভাৰতী বৰ্মন স্বামীৰ নাম: হৰেশ্বৰ বৰ্মন ঘৰ নং : ১১৭ বয়স : 48 লিঙ্গ : মহিলা		

304	LQW0148916	ফটো উপলব্ধ
নাম : দীবাৰ বৰ্মন পিতাৰ নাম: হৰেশ্বৰ বৰ্মন ঘৰ নং : ১১৭ বয়স : 27 লিঙ্গ : পুৰুষ		

305	LQW2012284	ফটো উপলব্ধ
নাম : ডিম্পী বৰ্মন পিতাৰ নাম: হৰেশ্বৰ বৰ্মন ঘৰ নং : 117 বয়স : 22 লিঙ্গ : মহিলা		

306	LQW0009399	ফটো উপলব্ধ
নাম : সাবিত্ৰী বৰ্মন স্বামীৰ নাম: শৰত বৰ্মন ঘৰ নং : ১১৮ বয়স : 70 লিঙ্গ : মহিলা		

307	LQW0009498	ফটো উপলব্ধ
নাম : সঞ্জয় বৰ্মন পিতাৰ নাম: শৰত বৰ্মন ঘৰ নং : ১১৮ বয়স : 33 লিঙ্গ : পুৰুষ		

308	XHA0164368	ফটো উপলব্ধ
নাম : কিশোৰ বৰ্মন পিতাৰ নাম: শৰত বৰ্মন ঘৰ নং : 118 বয়স : 31 লিঙ্গ : পুৰুষ		

309	LQW0228361	ফটো উপলব্ধ
নাম : নন্দীতা বৰ্মন স্বামীৰ নাম: সঞ্জয় বৰ্মন ঘৰ নং : ১১৮ বয়স : 26 লিঙ্গ : মহিলা		

310	XHA0164384	ফটো উপলব্ধ
নাম : বিভা বৰ্মন স্বামীৰ নাম: কিশোৰ বৰ্মন ঘৰ নং : 118 বয়স : 26 লিঙ্গ : মহিলা		

S 311	LQW0009985	ফটো উপলব্ধ
নাম : বিশ্বজিৎ ৰাজেশ্বৰী পিতাৰ নাম: অক্ষয় দাস ঘৰ নং : ১১৯ বয়স : 30 লিঙ্গ : পুৰুষ		

312	XHA0005264	ফটো উপলব্ধ
নাম : আইমিন বৰ্মন পিতাৰ নাম: সোণেশ্বৰ বৰ্মন ঘৰ নং : 186 বয়স : 21 লিঙ্গ : মহিলা		

313	1	XHA0176156
নাম : চম্পক ৰাজবংশী পিতাৰ নাম: দীপক ৰাজবংশী ঘৰ নং : 10 বয়স : 18 লিঙ্গ : পুৰুষ		
ফটো উপলব্ধ		

314	1	XHA0176461
নাম : লক্ষী ৰাজবংশী পিতাৰ নাম: ভগদত্ত ৰাজবংশী ঘৰ নং : 10 বয়স : 61 লিঙ্গ : মহিলা		
ফটো উপলব্ধ		

315	1	XHA0180521
নাম : মানস প্ৰতিম ৰাজবংশী পিতাৰ নাম: কৃষ্ণ ৰাজবংশী ঘৰ নং : 43 বয়স : 19 লিঙ্গ : পুৰুষ		
ফটো উপলব্ধ		

316	1	XHA0356097
নাম : ধীৰাজ কলিতা পিতাৰ নাম: মহেশ কলিতা ঘৰ নং : 14 বয়স : 18 লিঙ্গ : পুৰুষ		
ফটো উপলব্ধ		

ভোটাৰৰ সাৰাংশ							
A) ভোটাৰৰ সংখ্যা							
		তালিকাৰ প্ৰকাৰ	তালিকাৰ চিনাক্তকৰণ	ভোটাৰৰ সংখ্যা			
				পুৰুষ	মহিলা	৩য় লিঙ্গ	মুঠ
I	মূল তালিকা	মূল তালিকা	বিশেষ সংশোধন, 2026 চনৰ পূৰ্বৰ 2025 চনৰ মূল তালিকাৰ লগত থকা সংযোজন সমূহ একত্ৰিতকৰন কৰা তালিকা।	157	155	0	312
II	যোগ তালিকা	পৰিপূৰক 1	বিশেষ সংক্ষিপ্ত সংশোধন, 2026	3	1	0	4
III	বিয়োজন তালিকা	পৰিপূৰক 1	বিশেষ সংক্ষিপ্ত সংশোধন, 2026	5	4	0	9
IV	লিংগ ক্ষেত্ৰত পৰিবৰ্তনৰ বাবে পাৰ্থক্য			0	0	0	0
এই সংশোধনৰ পিছত ভোটাৰ তালিকাত ভোটাৰৰ মুঠ সংখ্যা (I+II-III+IV)				155	152	0	307
B) শুধৰনীৰ সংখ্যা							
তালিকাৰ প্ৰকাৰ		তালিকাৰ চিনাক্তকৰণ		শুধৰনীৰ সংখ্যা			
পৰিপূৰক 1		বিশেষ সংক্ষিপ্ত সংশোধন, 2026		6			

নিৰ্বাচক পঞ্জীয়ন বিষয়াৰ স্বাক্ষৰ

E-মৃত, S-স্থানান্তৰিত/ বাসস্থান পৰিবৰ্তন, R-প্ৰতিলিপি, M-নিখোজ, Q-অযোগ্য