

ভোটাৰ তালিকা 2026 S03 অসম

বিধানসভা সমষ্টিৰ নম্বৰ, নাম আৰু সংৰক্ষণৰ স্থিতি : 43 - তামুলপুৰ (অনুসূচিত জনজাতি)		খণ্ড নং : 241																			
এই বিধানসভা সমষ্টিত কোন সংসদীয় সমষ্টিৰ অন্তৰ্গত তাৰ নম্বৰ, নাম আৰু সংৰক্ষণ স্থিতি : 4 - দৰং-ওদালগুৰি (সাধাৰণ)																					
1. সংশোধনৰ বিৱৰণ																					
সংশোধনৰ বছৰ	2026	তালিকাৰ চিনাক্তকৰণ																			
ভিত্তি তাৰিখ	01-01-2026	বিশেষ সংশোধন, 2026 চনৰ পূৰ্বৰ 2025 চনৰ মূল তালিকাৰ লগত থকা সংযোজন সমূহ একত্ৰিতকৰণ কৰা তালিকা।																			
সংশোধনৰ প্ৰকাৰ	বিশেষ সংশোধন 2026																				
প্ৰকাশনৰ তাৰিখ	10-02-2026																				
2. খণ্ড আৰু ভোটগ্ৰহন কেন্দ্ৰৰ বিৱৰণ																					
খণ্ডৰ অন্তৰ্গত এলেকা সমূহৰ নম্বৰ আৰু নাম																					
1-গড়ভিতৰ	<table border="1" style="width: 100%; border-collapse: collapse;"> <tr> <td>মূল চহৰ/গাওঁ</td> <td>: ঘৰভিতৰ</td> </tr> <tr> <td>ৱাৰ্ড নং</td> <td>:</td> </tr> <tr> <td>ডাকঘৰ</td> <td>: ঘগ্ৰাপাৰ</td> </tr> <tr> <td>পুলিচ থানা</td> <td>: বৰবৰী</td> </tr> <tr> <td>ব্লক</td> <td>: ধমধমা</td> </tr> <tr> <td>ৰাজহ চক্ৰ</td> <td>: ঘগ্ৰাপাৰ</td> </tr> <tr> <td>জিলা</td> <td>: তামুলপুৰ</td> </tr> <tr> <td>পিনকোড</td> <td>: 781369</td> </tr> </table>					মূল চহৰ/গাওঁ	: ঘৰভিতৰ	ৱাৰ্ড নং	:	ডাকঘৰ	: ঘগ্ৰাপাৰ	পুলিচ থানা	: বৰবৰী	ব্লক	: ধমধমা	ৰাজহ চক্ৰ	: ঘগ্ৰাপাৰ	জিলা	: তামুলপুৰ	পিনকোড	: 781369
মূল চহৰ/গাওঁ	: ঘৰভিতৰ																				
ৱাৰ্ড নং	:																				
ডাকঘৰ	: ঘগ্ৰাপাৰ																				
পুলিচ থানা	: বৰবৰী																				
ব্লক	: ধমধমা																				
ৰাজহ চক্ৰ	: ঘগ্ৰাপাৰ																				
জিলা	: তামুলপুৰ																				
পিনকোড	: 781369																				
3. ভোটগ্ৰহন কেন্দ্ৰৰ বিৱৰণ																					
ভোটগ্ৰহন কেন্দ্ৰৰ নম্বৰ আৰু নাম :	ভোটগ্ৰহন কেন্দ্ৰৰ প্ৰকাৰ (পুৰুষ/মহিলা/সাধাৰণ)		সাধাৰন																		
241 - গড়ভিতৰ হাই স্কুল(বাওঁ শাখা)	খণ্ডৰ অন্তৰ্গত সহায়ক ভোটগ্ৰহন কেন্দ্ৰৰ সংখ্যা :		0																		
ভোটগ্ৰহন কেন্দ্ৰৰ ঠিকনা :																					
গড়ভিতৰ হাই স্কুল, কোথালী নং ২, গড়ভিতৰ																					
4. ভোটাৰৰ সংখ্যা																					
আৰম্ভনি ক্ৰমিক নং	শেষ ক্ৰমিক নং	মুঠ ভোটাৰ																			
		পুৰুষ	মহিলা	৩য় লিঙ্গ	মুঠ																
1	914	435	421	0	856																

নিৰ্বাচক পঞ্জীয়ন বিষয়াৰ স্বাক্ষৰ

Nazri Naksha

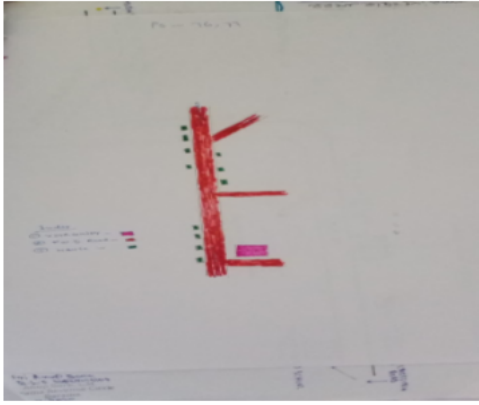

Google Map View



Polling Station Building Front View



ভোটগ্ৰহন কেন্দ্ৰৰ সন্মুখৰ দৃশ্য



Cad View

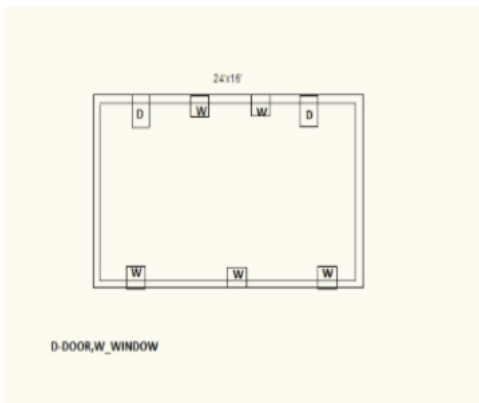

Key MAP View

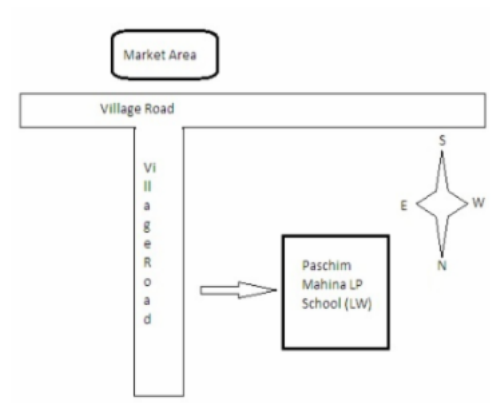

<p>1</p> <p>নাম : বমজান আলী পিতাৰ নাম: জলিখ আলী ঘৰ নং : 00 বয়স : 24 লিঙ্গ : পুৰুষ</p> <p>XHA0023846</p> <p>ফটো উপলব্ধ</p>	<p>2</p> <p>নাম : আয়ুবৰ বহমান পিতাৰ নাম: চফেদ আলী ঘৰ নং : 1 বয়স : 53 লিঙ্গ : পুৰুষ</p> <p>LQW6834577</p> <p>ফটো উপলব্ধ</p>	<p>3</p> <p>নাম : হবিবৰ বহমান পিতাৰ নাম: ছফেদ আলী ঘৰ নং : 1 বয়স : 48 লিঙ্গ : পুৰুষ</p> <p>LQW6834599</p> <p>ফটো উপলব্ধ</p>
<p>4</p> <p>নাম : নুবন নেছা পিতাৰ নাম: ইনুশ আলী ঘৰ নং : 1 বয়স : 48 লিঙ্গ : মহিলা</p> <p>LQW0417022</p> <p>ফটো উপলব্ধ</p>	<p>5</p> <p>নাম : সাৰদা দাস স্বামীৰ নাম: পংকজ ঘৰ নং : 01 বয়স : 48 লিঙ্গ : মহিলা</p> <p>LQW6836200</p> <p>ফটো উপলব্ধ</p>	<p>6</p> <p>নাম : অনিমা বেগম স্বামীৰ নাম: আয়ুব ঘৰ নং : 1 বয়স : 43 লিঙ্গ : মহিলা</p> <p>LQW6834588</p> <p>ফটো উপলব্ধ</p>
<p>7</p> <p>নাম : মিনাৰা বেগম স্বামীৰ নাম: নুবুল হক ঘৰ নং : 01 বয়স : 39 লিঙ্গ : মহিলা</p> <p>HFW0247551</p> <p>ফটো উপলব্ধ</p>	<p>8</p> <p>নাম : নুবুল হক পিতাৰ নাম: ছফেদ আলী ঘৰ নং : 1 বয়স : 39 লিঙ্গ : পুৰুষ</p> <p>LQW1925991</p> <p>ফটো উপলব্ধ</p>	<p>9</p> <p>নাম : বেখা বেগম স্বামীৰ নাম: হবিবৰ বহমান ঘৰ নং : 01 বয়স : 37 লিঙ্গ : মহিলা</p> <p>LQW0315713</p> <p>ফটো উপলব্ধ</p>
<p>10</p> <p>নাম : আব্দুল আলী পিতাৰ নাম: আয়ুব আলী ঘৰ নং : 1 বয়স : 27 লিঙ্গ : পুৰুষ</p> <p>LQW0318048</p> <p>ফটো উপলব্ধ</p>	<p>11</p> <p>নাম : মানশী দাশ স্বামীৰ নাম: অচ্যুত দাশ ঘৰ নং : 01 বয়স : 26 লিঙ্গ : মহিলা</p> <p>LQW2007706</p> <p>ফটো উপলব্ধ</p>	<p>12</p> <p>নাম : চাজিনা বেগম পিতাৰ নাম: আয়ুবৰ বহমান ঘৰ নং : 01 বয়স : 24 লিঙ্গ : মহিলা</p> <p>LQW0487058</p> <p>ফটো উপলব্ধ</p>
<p>13</p> <p>নাম : তাইজুদ্দিন আহমেদ পিতাৰ নাম: সাদাৰ ঘৰ নং : 3 বয়স : 55 লিঙ্গ : পুৰুষ</p> <p>LQW6834602</p> <p>ফটো উপলব্ধ</p>	<p>14</p> <p>নাম : ফাজিৰান বিবি স্বামীৰ নাম: তাইজুদ্দিন আহমেদ ঘৰ নং : 3 বয়স : 48 লিঙ্গ : মহিলা</p> <p>LQW6834613</p> <p>ফটো উপলব্ধ</p>	<p>15</p> <p>নাম : তাৰিফ আলী পিতাৰ নাম: তাইজুদ্দিন আলী ঘৰ নং : 3 বয়স : 31 লিঙ্গ : পুৰুষ</p> <p>LQW0072868</p> <p>ফটো উপলব্ধ</p>
<p>16</p> <p>নাম : আশাৰ আলী পিতাৰ নাম: টাইজুদ্দিন আলী ঘৰ নং : 3 বয়স : 27 লিঙ্গ : পুৰুষ</p> <p>LQW0188607</p> <p>ফটো উপলব্ধ</p>	<p>17</p> <p>নাম : নূৰ মহম্মদ ইছলাম পিতাৰ নাম: সদাৰ ঘৰ নং : 8 বয়স : 63 লিঙ্গ : পুৰুষ</p> <p>LQW6834624</p> <p>ফটো উপলব্ধ</p>	<p>18</p> <p>নাম : কনোবাৰা বিবি স্বামীৰ নাম: নূৰ মহম্মদ ইছলাম ঘৰ নং : 8 বয়স : 53 লিঙ্গ : মহিলা</p> <p>LQW6834635</p> <p>ফটো উপলব্ধ</p>
<p>19</p> <p>নাম : নজৰুল আলী পিতাৰ নাম: নূৰমহম্মদ আলী ঘৰ নং : 8 বয়স : 28 লিঙ্গ : পুৰুষ</p> <p>LQW0202127</p> <p>ফটো উপলব্ধ</p>	<p>20</p> <p>নাম : ইমৰান আলী পিতাৰ নাম: নূৰ মহম্মদ ইছলাম ঘৰ নং : 8 বয়স : 26 লিঙ্গ : পুৰুষ</p> <p>LQW0314674</p> <p>ফটো উপলব্ধ</p>	<p>21</p> <p>নাম : মাইনুদ্দিন আলী পিতাৰ নাম: আনজিৰ আলী ঘৰ নং : 5 বয়স : 30 লিঙ্গ : পুৰুষ</p> <p>LQW0211896</p> <p>ফটো উপলব্ধ</p>
<p>22</p> <p>নাম : আইনুৰ আলী পিতাৰ নাম: আনজিৰ আলী ঘৰ নং : 05 বয়স : 25 লিঙ্গ : পুৰুষ</p> <p>LQW0314047</p> <p>ফটো উপলব্ধ</p>	<p>23</p> <p>নাম : মনোবাৰা বেগম স্বামীৰ নাম: মইনুদ্দিন আলী ঘৰ নং : 5 বয়স : 24 লিঙ্গ : মহিলা</p> <p>LQW0522714</p> <p>ফটো উপলব্ধ</p>	<p>24</p> <p>নাম : নূৰো আলী পিতাৰ নাম: ফৰজান আলী ঘৰ নং : 6 বয়স : 63 লিঙ্গ : পুৰুষ</p> <p>LQW6834657</p> <p>ফটো উপলব্ধ</p>
<p>25</p> <p>নাম : মাফিজান বেগম স্বামীৰ নাম: নূৰো আলী ঘৰ নং : 6 বয়স : 55 লিঙ্গ : মহিলা</p> <p>LQW6834668</p> <p>ফটো উপলব্ধ</p>	<p>26</p> <p>নাম : চানমহম্মদ আলী পিতাৰ নাম: নূৰো আলী ঘৰ নং : 6 বয়স : 31 লিঙ্গ : পুৰুষ</p> <p>LQW0116079</p> <p>ফটো উপলব্ধ</p>	<p>27</p> <p>নাম : দিলমহম্মদ আলী পিতাৰ নাম: নূৰো আলী ঘৰ নং : 6 বয়স : 28 লিঙ্গ : পুৰুষ</p> <p>LQW0314815</p> <p>ফটো উপলব্ধ</p>
<p>28</p> <p>নাম : আহমা বেগম স্বামীৰ নাম: চানমহম্মদ আলী ঘৰ নং : 6 বয়স : 25 লিঙ্গ : মহিলা</p> <p>XHA0055269</p> <p>ফটো উপলব্ধ</p>	<p>29</p> <p>নাম : হাচমত আলী পিতাৰ নাম: ফৰজান ঘৰ নং : 9 বয়স : 68 লিঙ্গ : পুৰুষ</p> <p>LQW6834679</p> <p>ফটো উপলব্ধ</p>	<p>30</p> <p>নাম : মীন বেগম স্বামীৰ নাম: হাচমত আলী ঘৰ নং : 9 বয়স : 63 লিঙ্গ : মহিলা</p> <p>LQW6834680</p> <p>ফটো উপলব্ধ</p>

31 নাম : মকিব আলী পিতাৰ নাম: হাচমত আলী ঘৰ নং : ৭ বয়স : 48 লিঙ্গ : পুৰুষ	LQW6834691 ফটো উপলব্ধ	32 নাম : পুতুলী বেগম স্বামীৰ নাম: মকিব আলী ঘৰ নং : ৭ বয়স : 43 লিঙ্গ : মহিলা	LQW6834704 ফটো উপলব্ধ	33 নাম : জলিল আলী পিতাৰ নাম: হাচমত আলী ঘৰ নং : ৭ বয়স : 36 লিঙ্গ : পুৰুষ	LQW1925980 ফটো উপলব্ধ
34 নাম : খলিল আলী পিতাৰ নাম: হাচমত আলী ঘৰ নং : ৭ বয়স : 35 লিঙ্গ : পুৰুষ	LQW1925979 ফটো উপলব্ধ	35 নাম : চামচুল আলী পিতাৰ নাম: হাচমত আলী ঘৰ নং : ৭ বয়স : 32 লিঙ্গ : পুৰুষ	LQW1925833 ফটো উপলব্ধ	36 নাম : আতিকুল আলী পিতাৰ নাম: মকিব আলী ঘৰ নং : ৭ বয়স : 28 লিঙ্গ : পুৰুষ	LQW0314740 ফটো উপলব্ধ
# 37 নাম : মফিদা বেগম স্বামীৰ নাম: জলিল আলী ঘৰ নং : 7 বয়স : 29 লিঙ্গ : মহিলা	LQW1469659 ফটো উপলব্ধ	38 নাম : ছফিকুল ইছলাম পিতাৰ নাম: হাচমত আলী ঘৰ নং : ৭ বয়স : 26 লিঙ্গ : পুৰুষ	LQW0238154 ফটো উপলব্ধ	39 নাম : আবদুল আলি পিতাৰ নাম: হাসমত আলি ঘৰ নং : ৭ বয়স : 26 লিঙ্গ : পুৰুষ	LQW0411751 ফটো উপলব্ধ
40 নাম : জৈনাব বেগম স্বামীৰ নাম: খলিল আলী ঘৰ নং : ৭ বয়স : 25 লিঙ্গ : মহিলা	LQW0315622 ফটো উপলব্ধ	41 নাম : আৰিফা বেগম স্বামীৰ নাম: অতিকুল আলী ঘৰ নং : ৭ বয়স : 25 লিঙ্গ : মহিলা	LQW0307504 ফটো উপলব্ধ	42 নাম : বমজান আলী পিতাৰ নাম: মকিব আলী ঘৰ নং : ৭ বয়স : 25 লিঙ্গ : পুৰুষ	LQW0307538 ফটো উপলব্ধ
43 নাম : চৰিফা বেগম স্বামীৰ নাম: আব্দুল আলী ঘৰ নং : 7 বয়স : 23 লিঙ্গ : মহিলা	LQW1459023 ফটো উপলব্ধ	44 নাম : মঃ ছলেমান আলী পিতাৰ নাম: হাচমত আলী ঘৰ নং : 07 বয়স : 20 লিঙ্গ : পুৰুষ	XHA0069500 ফটো উপলব্ধ	45 নাম : মতলেব আলী পিতাৰ নাম: ফৰজান আলী ঘৰ নং : ৮ বয়স : 60 লিঙ্গ : পুৰুষ	LQW6834737 ফটো উপলব্ধ
46 নাম : জয়তন বেগম স্বামীৰ নাম: মতলেব আলী ঘৰ নং : ৮ বয়স : 55 লিঙ্গ : মহিলা	LQW6834748 ফটো উপলব্ধ	47 নাম : মহচেন আলী পিতাৰ নাম: মতলেব আলী ঘৰ নং : ৮ বয়স : 38 লিঙ্গ : পুৰুষ	LQW6834759 ফটো উপলব্ধ	48 নাম : মেছেৰ আলী পিতাৰ নাম: মতলেব আলী ঘৰ নং : ৮ বয়স : 34 লিঙ্গ : পুৰুষ	LQW0131557 ফটো উপলব্ধ
49 নাম : নাজিমা বেগম স্বামীৰ নাম: মহচেন আলী ঘৰ নং : ৮ বয়স : 33 লিঙ্গ : মহিলা	LQW0131599 ফটো উপলব্ধ	50 নাম : বুবুল আলী পিতাৰ নাম: মতলেব আলী ঘৰ নং : ৮ বয়স : 30 লিঙ্গ : পুৰুষ	LQW0131896 ফটো উপলব্ধ	51 নাম : মুনা বেগম স্বামীৰ নাম: মেচেৰ আলী ঘৰ নং : ০৮ বয়স : 29 লিঙ্গ : মহিলা	LQW0314690 ফটো উপলব্ধ
52 নাম : বাতুল আলী পিতাৰ নাম: মতলেব আলী ঘৰ নং : ০৮ বয়স : 28 লিঙ্গ : মহিলা	LQW0314724 ফটো উপলব্ধ	53 নাম : জেৰিফা বেগম স্বামীৰ নাম: বাতুল আলী ঘৰ নং : 8 বয়স : 19 লিঙ্গ : মহিলা	XHA0078303 ফটো উপলব্ধ	54 নাম : আমিজান বিবি স্বামীৰ নাম: মজমিল আলী ঘৰ নং : ৭৮ বয়স : 78 লিঙ্গ : মহিলা	LQW6834760 ফটো উপলব্ধ
55 নাম : মুকুত আলী পিতাৰ নাম: মজমিল আলী ঘৰ নং : ৯ বয়স : 50 লিঙ্গ : পুৰুষ	LQW6834771 ফটো উপলব্ধ	56 নাম : চান মহম্মদ আলী পিতাৰ নাম: মজমিল আলী ঘৰ নং : ৯ বয়স : 45 লিঙ্গ : পুৰুষ	LQW6834793 ফটো উপলব্ধ	57 নাম : বাচিদা বেগম স্বামীৰ নাম: মুকুত আলী ঘৰ নং : ৯ বয়স : 43 লিঙ্গ : মহিলা	LQW6834782 ফটো উপলব্ধ
58 নাম : বকয়া বেগম পিতাৰ নাম: মজমিল আলী ঘৰ নং : ৯ বয়স : 42 লিঙ্গ : মহিলা	LQW6834806 ফটো উপলব্ধ	59 নাম : মনোৱাৰা বিবি স্বামীৰ নাম: চান মহম্মদ আলী ঘৰ নং : ৯ বয়স : 36 লিঙ্গ : মহিলা	LQW0136267 ফটো উপলব্ধ	60 নাম : বুলবুল হুছেইন পিতাৰ নাম: মজমিল আলী ঘৰ নং : ৯ বয়স : 26 লিঙ্গ : পুৰুষ	LQW0314492 ফটো উপলব্ধ

61 নাম : বফিক আলী পিতাৰ নাম: মহিলাচাহ ঘৰ নং : ১০ বয়স : 55 লিঙ্গ : পুৰুষ	LQW6834828 ফটো উপলব্ধ	62 নাম : জাফাৰ আহমেদ পিতাৰ নাম: মহিলাছা আলী ঘৰ নং : ১০ বয়স : 51 লিঙ্গ : পুৰুষ	LQW6834851 ফটো উপলব্ধ	63 নাম : চামচুন নেহাৰ স্বামীৰ নাম: বফিক আলী ঘৰ নং : ১০ বয়স : 43 লিঙ্গ : মহিলা	LQW6834839 ফটো উপলব্ধ
64 নাম : আহমদ আলী পিতাৰ নাম: জমিৰ আলী ঘৰ নং : ১০ বয়স : 30 লিঙ্গ : পুৰুষ	LQW0363945 ফটো উপলব্ধ	65 নাম : চালমা বেগম পিতাৰ নাম: বফিক আলী ঘৰ নং : 10 বয়স : 25 লিঙ্গ : মহিলা	LQW0518761 ফটো উপলব্ধ	66 নাম : বেছমা বেগম পিতাৰ নাম: বফিক আলী ঘৰ নং : 10 বয়স : 24 লিঙ্গ : মহিলা	LQW2010528 ফটো উপলব্ধ
67 নাম : সিমলা শৰ্গীয়াৰী স্বামীৰ নাম: কামাল চন্দ্ৰ শৰ্গীয়াৰী ঘৰ নং : ১১ বয়স : 56 লিঙ্গ : মহিলা	LQW6834895 ফটো উপলব্ধ	68 নাম : আঈএস শৰ্গীয়াৰী পিতাৰ নাম: কামাল চন্দ্ৰ শৰ্গীয়াৰী ঘৰ নং : ১১ বয়স : 42 লিঙ্গ : মহিলা	LQW6834908 ফটো উপলব্ধ	69 নাম : শিব চৰণ শৰ্গীয়াৰী পিতাৰ নাম: কামাল চন্দ্ৰ শৰ্গীয়াৰী ঘৰ নং : ১১ বয়স : 36 লিঙ্গ : পুৰুষ	LQW6842246 ফটো উপলব্ধ
70 নাম : মায়াম্ৰি শৰ্গীয়াৰী পিতাৰ নাম: কমল চন্দ্ৰ শৰ্গীয়াৰী ঘৰ নং : ১১ বয়স : 34 লিঙ্গ : মহিলা	LQW6842462 ফটো উপলব্ধ	71 নাম : দেবি চৰণ শৰ্গীয়াৰী পিতাৰ নাম: কামাল চন্দ্ৰ শৰ্গীয়াৰী ঘৰ নং : ১১ বয়স : 32 লিঙ্গ : পুৰুষ	LQW6842382 ফটো উপলব্ধ	72 নাম : পবিত্ৰ দাস পিতাৰ নাম: হেমকান্ত ঘৰ নং : ১১ক বয়স : 68 লিঙ্গ : পুৰুষ	LQW6834920 ফটো উপলব্ধ
E 73 নাম : য়াশোদা দাস স্বামীৰ নাম: পবিত্ৰ দাস ঘৰ নং : ১১ক বয়স : 58 লিঙ্গ : মহিলা	LQW6834931 ফটো উপলব্ধ	74 নাম : বৈজয়ন্তী দাস স্বামীৰ নাম: নাৰায়ন ঘৰ নং : ১১ বয়স : 44 লিঙ্গ : মহিলা	LQW6834964 ফটো উপলব্ধ	75 নাম : জনাকী শৰনীয়া পিতাৰ নাম: নাৰায়ন শৰনীয়া ঘৰ নং : ১১ বয়স : 38 লিঙ্গ : মহিলা	LQW0010017 ফটো উপলব্ধ
76 নাম : বিপুল দাস মাতৃৰ নাম: বেজয়ন্তী দাস ঘৰ নং : 12 বয়স : 34 লিঙ্গ : পুৰুষ	XHA0096008 ফটো উপলব্ধ	77 নাম : বামেশ্বৰ দাস পিতাৰ নাম: পূৰ্ণা ঘৰ নং : ১৩ক বয়স : 50 লিঙ্গ : পুৰুষ	LQW6834975 ফটো উপলব্ধ	78 নাম : গুনো দাস স্বামীৰ নাম: বামেশ্বৰ দাস ঘৰ নং : ১৩ক বয়স : 43 লিঙ্গ : মহিলা	LQW6834986 ফটো উপলব্ধ
79 নাম : নৰেশ্বৰ দাস পিতাৰ নাম: পূৰ্ণ দাস ঘৰ নং : ১৩ক বয়স : 42 লিঙ্গ : পুৰুষ	LQW6834997 ফটো উপলব্ধ	80 নাম : চন্দ্ৰবালা বৰো স্বামীৰ নাম: ধনেশ্বৰ ঘৰ নং : ১৫ বয়স : 47 লিঙ্গ : মহিলা	LQW6835014 ফটো উপলব্ধ	81 নাম : মনোজ বড়ো মাতৃৰ নাম: চন্দ্ৰবালা বৰো ঘৰ নং : ১৫ বয়স : 45 লিঙ্গ : পুৰুষ	LQW6842440 ফটো উপলব্ধ
82 নাম : সঞ্জিৱ বড়ো মাতৃৰ নাম: চন্দ্ৰবালা বৰো ঘৰ নং : ১৫ বয়স : 31 লিঙ্গ : পুৰুষ	LQW6842213 ফটো উপলব্ধ	83 নাম : পদুমী দাস স্বামীৰ নাম: সুনন্দ ঘৰ নং : ১৬ বয়স : 49 লিঙ্গ : মহিলা	LQW6835036 ফটো উপলব্ধ	84 নাম : বানেশ্বৰ দাস অন্যান্য: সুনন্দ দাস ঘৰ নং : ১৬ বয়স : 37 লিঙ্গ : পুৰুষ	LQW6842780 ফটো উপলব্ধ
85 নাম : পাৰুল দাস স্বামীৰ নাম: বানেশ্বৰ দাস ঘৰ নং : ১৬ বয়স : 32 লিঙ্গ : মহিলা	LQW1926085 ফটো উপলব্ধ	86 নাম : ধ্ৰুব দাস শৰণীয়া পিতাৰ নাম: পদুমী দাস ঘৰ নং : ১৬ বয়স : 30 লিঙ্গ : পুৰুষ	LQW0243824 ফটো উপলব্ধ	87 নাম : তাৰিনী বৈশ্য স্বামীৰ নাম: বুবুল ঘৰ নং : ১৭ বয়স : 78 লিঙ্গ : মহিলা	LQW6835047 ফটো উপলব্ধ
88 নাম : অফুল্লাবালা দাস স্বামীৰ নাম: পৰশু ঘৰ নং : ১৭ বয়স : 73 লিঙ্গ : মহিলা	LQW6835081 ফটো উপলব্ধ	89 নাম : তৰুন বৈশ্য পিতাৰ নাম: বুবুল ঘৰ নং : ১৭ বয়স : 40 লিঙ্গ : পুৰুষ	LQW6835058 ফটো উপলব্ধ	90 নাম : গিতীকা বৈশ্য স্বামীৰ নাম: তৰুন বৈশ্য ঘৰ নং : ১৭ বয়স : 38 লিঙ্গ : মহিলা	LQW6835069 ফটো উপলব্ধ

91 নাম : বৰন বৈশ্য পিতাৰ নাম: বুৰুল বৈশ্য ঘৰ নং : ১৭ বয়স : 36 লিঙ্গ : পুৰুষ	LQW6835070 ফটো উপলব্ধ	92 নাম : মালতী বৈশ্য স্বামীৰ নাম: বৰুন বৈশ্য ঘৰ নং : ১৭ বয়স : 29 লিঙ্গ : মহিলা	LQW0163568 ফটো উপলব্ধ	93 নাম : গুনোজীত বৈশ্য পিতাৰ নাম: তৰুণ বৈশ্য ঘৰ নং : ১৭ বয়স : 23 লিঙ্গ : পুৰুষ	LQW0499673 ফটো উপলব্ধ
94 নাম : সুৰজীত বৈশ্য পিতাৰ নাম: তৰুণ বৈশ্য ঘৰ নং : ১৭ বয়স : 23 লিঙ্গ : পুৰুষ	LQW0499640 ফটো উপলব্ধ	95 নাম : কমলা বৈশ্য স্বামীৰ নাম: নীলকান্ত ঘৰ নং : ১৮ বয়স : 78 লিঙ্গ : মহিলা	LQW6835092 ফটো উপলব্ধ	96 নাম : অভি বৈশ্য পিতাৰ নাম: নীলকান্ত ঘৰ নং : ১৮ বয়স : 53 লিঙ্গ : পুৰুষ	LQW6835161 ফটো উপলব্ধ
97 নাম : সুৰলা বৈশ্য স্বামীৰ নাম: অভি বৈশ্য ঘৰ নং : ১৮ বয়স : 41 লিঙ্গ : মহিলা	LQW6835172 ফটো উপলব্ধ	98 নাম : দুৰ্গেশ্বৰ বৈশ্য পিতাৰ নাম: নীলকান্ত বৈশ্য ঘৰ নং : ১৮ বয়স : 40 লিঙ্গ : পুৰুষ	LQW6835138 ফটো উপলব্ধ	99 নাম : নিৰপমা বৈশ্য স্বামীৰ নাম: দুৰ্গেশ্বৰ বৈশ্য ঘৰ নং : ১৮ বয়স : 38 লিঙ্গ : মহিলা	LQW6835149 ফটো উপলব্ধ
100 নাম : কনক বৈশ্য পিতাৰ নাম: নীলকান্ত বৈশ্য ঘৰ নং : ১৮ বয়স : 36 লিঙ্গ : পুৰুষ	LQW6835150 ফটো উপলব্ধ	101 নাম : বিতা মুণি নাথ বৈশ্য স্বামীৰ নাম: কনক বৈশ্য ঘৰ নং : 18 বয়স : 36 লিঙ্গ : মহিলা	LQW1119288 ফটো উপলব্ধ	102 নাম : ডিম্বেশ্বৰ বৈশ্য পিতাৰ নাম: অভি বৈশ্য ঘৰ নং : ১৮ বয়স : 25 লিঙ্গ : পুৰুষ	LQW0240085 ফটো উপলব্ধ
103 নাম : কৃষ্ণা বৈশ্য পিতাৰ নাম: দুৰ্গেশ্বৰ বৈশ্য ঘৰ নং : 18 বয়স : 19 লিঙ্গ : মহিলা	XHA0149187 ফটো উপলব্ধ	104 নাম : উৰ্বশী ৰাজবংশী স্বামীৰ নাম: চানা ঘৰ নং : ১৯ বয়স : 78 লিঙ্গ : মহিলা	LQW6835183 ফটো উপলব্ধ	105 নাম : বুৰ্মী ৰাজবংশী স্বামীৰ নাম: অতুল ঘৰ নং : ১৯ বয়স : 52 লিঙ্গ : মহিলা	LQW6835207 ফটো উপলব্ধ
106 নাম : নব ৰাজবংশী পিতাৰ নাম: চানা ঘৰ নং : ১৯ বয়স : 46 লিঙ্গ : পুৰুষ	LQW6835229 ফটো উপলব্ধ	107 নাম : অপূৰ্ব ৰাজবংশী পিতাৰ নাম: অতুল ৰাজবংশী ঘৰ নং : ১৯ বয়স : 32 লিঙ্গ : পুৰুষ	LQW6842791 ফটো উপলব্ধ	108 নাম : নিভা ৰাজবংশী স্বামীৰ নাম: অপূৰ্ব ৰাজবংশী ঘৰ নং : 19 বয়স : 32 লিঙ্গ : মহিলা	LQW1122498 ফটো উপলব্ধ
109 নাম : অৰ্পৰ ৰাজবংশী পিতাৰ নাম: অতুল ৰাজবংশী ঘৰ নং : ১৯ বয়স : 29 লিঙ্গ : পুৰুষ	LQW6842804 ফটো উপলব্ধ	110 নাম : কাৰ্দের আলী পিতাৰ নাম: ফাৰজান আলী ঘৰ নং : 20 বয়স : 69 লিঙ্গ : পুৰুষ	LQW1463587 ফটো উপলব্ধ	111 নাম : নবীন ৰাজবংশী পিতাৰ নাম: ভগো ঘৰ নং : ২০ বয়স : 63 লিঙ্গ : পুৰুষ	LQW6835230 ফটো উপলব্ধ
112 নাম : কমল ৰাজবংশী পিতাৰ নাম: নবীন ঘৰ নং : ২০ বয়স : 36 লিঙ্গ : পুৰুষ	LQW6835263 ফটো উপলব্ধ	113 নাম : বুপালি ৰাজবংশী স্বামীৰ নাম: কমল ৰাজবংশী ঘৰ নং : ২০ বয়স : 31 লিঙ্গ : মহিলা	LQW1926110 ফটো উপলব্ধ	114 নাম : মুইনুল আলী পিতাৰ নাম: চাহিত আলী ঘৰ নং : ২০ বয়স : 28 লিঙ্গ : পুৰুষ	LQW0237602 ফটো উপলব্ধ
115 নাম : বিপুল ৰাজবংশী পিতাৰ নাম: ভগো ঘৰ নং : ২১ বয়স : 55 লিঙ্গ : পুৰুষ	LQW6835285 ফটো উপলব্ধ	E 116 নাম : মিনতী ৰাজবংশী স্বামীৰ নাম: পুতুল ঘৰ নং : ২১ বয়স : 53 লিঙ্গ : মহিলা	LQW6835274 ফটো উপলব্ধ	117 নাম : দ্রৌপদী ৰাজবংশী স্বামীৰ নাম: বিপুল ৰাজবংশী ঘৰ নং : ২১ বয়স : 48 লিঙ্গ : মহিলা	LQW6835296 ফটো উপলব্ধ
118 নাম : ৰাতুল ৰাজবংশী পিতাৰ নাম: মিনতি ৰাজবংশী ঘৰ নং : ২১ বয়স : 37 লিঙ্গ : পুৰুষ	LQW1925902 ফটো উপলব্ধ	119 নাম : হিমাক্ষী ৰাজবংশী স্বামীৰ নাম: ৰাতুল ৰাজবংশী ঘৰ নং : ২১ বয়স : 28 লিঙ্গ : মহিলা	LQW0173286 ফটো উপলব্ধ	120 নাম : চবিন দাস পিতাৰ নাম: উমেচ দাস ঘৰ নং : ২১ ক বয়স : 40 লিঙ্গ : পুৰুষ	LQW0314187 ফটো উপলব্ধ

121 নাম : ভুবনেশ্বৰ দাস পিতাৰ নাম: ভোগী ৰাম ঘৰ নং : ২৩ বয়স : 61 লিঙ্গ : পুৰুষ	LQW6835343 ফটো উপলব্ধ	122 নাম : বেবতী দাস স্বামীৰ নাম: ভুবনেশ্বৰ ঘৰ নং : ২৩ বয়স : 55 লিঙ্গ : মহিলা	LQW6835354 ফটো উপলব্ধ	123 নাম : ভাস্কৰ জ্যোতি দাস পিতাৰ নাম: ভুবনেশ্বৰ দাস ঘৰ নং : ২৩ বয়স : 32 লিঙ্গ : পুৰুষ	LQW6842359 ফটো উপলব্ধ
124 নাম : মনীৰাম দাস পিতাৰ নাম: কৃষ্ণ ঘৰ নং : ২৪ বয়স : 50 লিঙ্গ : পুৰুষ	LQW6835423 ফটো উপলব্ধ	125 নাম : মীৰা দাস স্বামীৰ নাম: মনেশ্বৰ ঘৰ নং : ২৪ বয়স : 48 লিঙ্গ : মহিলা	LQW6835412 ফটো উপলব্ধ	126 নাম : ৰূপা দাস স্বামীৰ নাম: মনীৰাম দাস ঘৰ নং : ২৪ বয়স : 43 লিঙ্গ : মহিলা	LQW6835434 ফটো উপলব্ধ
127 নাম : পাপমণি দাস পিতাৰ নাম: মনেশ্বৰ দাস ঘৰ নং : ২৪ বয়স : 32 লিঙ্গ : পুৰুষ	LQW6842337 ফটো উপলব্ধ	128 নাম : মিন্টু দাস পিতাৰ নাম: মনেশ্বৰ দাস ঘৰ নং : ২৪ বয়স : 30 লিঙ্গ : পুৰুষ	LQW1926041 ফটো উপলব্ধ	129 নাম : সৰস্বতী দাস স্বামীৰ নাম: পবিত্ৰ ঘৰ নং : ২৫ বয়স : 60 লিঙ্গ : মহিলা	LQW6835445 ফটো উপলব্ধ
130 নাম : অৰূপ দাস পিতাৰ নাম: পবিত্ৰ ঘৰ নং : ২৫ বয়স : 44 লিঙ্গ : পুৰুষ	LQW6835456 ফটো উপলব্ধ	131 নাম : সবিতা দাস স্বামীৰ নাম: অৰূপ দাস ঘৰ নং : ২৫ বয়স : 38 লিঙ্গ : মহিলা	LQW6842520 ফটো উপলব্ধ	132 নাম : গৌৰব দাস পিতাৰ নাম: অৰূপ দাস ঘৰ নং : ২৫ বয়স : 19 লিঙ্গ : পুৰুষ	XHA0129361 ফটো উপলব্ধ
133 নাম : ৰমেশ দাস পিতাৰ নাম: মহেন্দ্ৰ ঘৰ নং : ২৬ বয়স : 63 লিঙ্গ : পুৰুষ	LQW6835478 ফটো উপলব্ধ	134 নাম : অমল প্ৰভা দাস স্বামীৰ নাম: উমেশ ঘৰ নং : ২৬ বয়স : 51 লিঙ্গ : মহিলা	LQW6835514 ফটো উপলব্ধ	135 নাম : কেশব দাস পিতাৰ নাম: ৰমেশ ঘৰ নং : ২৬ বয়স : 36 লিঙ্গ : পুৰুষ	LQW6835490 ফটো উপলব্ধ
136 নাম : মানিক দাস পিতাৰ নাম: উমেশ দাস ঘৰ নং : ২৬ বয়স : 32 লিঙ্গ : পুৰুষ	LQW6842371 ফটো উপলব্ধ	137 নাম : মমতা শৰণীয়া পিতাৰ নাম: উমেশ শৰণীয়া ঘৰ নং : ২৬ বয়স : 30 লিঙ্গ : মহিলা	LQW6843169 ফটো উপলব্ধ	138 নাম : ৰনু দাস স্বামীৰ নাম: মানিক দাস ঘৰ নং : ২৬ বয়স : 28 লিঙ্গ : মহিলা	LQW0182618 ফটো উপলব্ধ
139 নাম : বিশাল দাস পিতাৰ নাম: উমেশ চন্দ্ৰ দাস ঘৰ নং : ২৬ বয়স : 25 লিঙ্গ : পুৰুষ	LQW0238055 ফটো উপলব্ধ	140 নাম : চিত্ৰমল দাস পিতাৰ নাম: মহেন্দ্ৰ ঘৰ নং : ২৭ বয়স : 73 লিঙ্গ : পুৰুষ	LQW6835525 ফটো উপলব্ধ	141 নাম : সোনেশ্বৰ দাস পিতাৰ নাম: চিত্ৰমল ঘৰ নং : ২৭ বয়স : 56 লিঙ্গ : পুৰুষ	LQW6835547 ফটো উপলব্ধ
142 নাম : প্ৰমীলা দাস স্বামীৰ নাম: চিত্ৰমল ঘৰ নং : ২৭ বয়স : 51 লিঙ্গ : মহিলা	LQW6835536 ফটো উপলব্ধ	143 নাম : মাধব দাস পিতাৰ নাম: চিত্ৰমল ঘৰ নং : ২৭ বয়স : 50 লিঙ্গ : পুৰুষ	LQW6835569 ফটো উপলব্ধ	144 নাম : নিভা দাস স্বামীৰ নাম: সোনেশ্বৰ ঘৰ নং : ২৭ বয়স : 50 লিঙ্গ : মহিলা	LQW6835558 ফটো উপলব্ধ
S 145 নাম : যাদব দাস পিতাৰ নাম: চিত্ৰ ঘৰ নং : ২৭ বয়স : 48 লিঙ্গ : পুৰুষ	LQW6835581 ফটো উপলব্ধ	146 নাম : দিপালী দাস স্বামীৰ নাম: মাধব দাস ঘৰ নং : ২৭ বয়স : 36 লিঙ্গ : মহিলা	LQW1500453 ফটো উপলব্ধ	147 নাম : অংকুৰ শৰণীয়া পিতাৰ নাম: মাধব দাস ঘৰ নং : ২৭ বয়স : 29 লিঙ্গ : পুৰুষ	LQW0184176 ফটো উপলব্ধ
148 নাম : শংকুৰ শৰণীয়া পিতাৰ নাম: মাধব শৰণীয়া ঘৰ নং : ২৭ বয়স : 25 লিঙ্গ : পুৰুষ	LQW0238022 ফটো উপলব্ধ	149 নাম : হীৰামণি দাস পিতাৰ নাম: সনেশ্বৰ দাস ঘৰ নং : ২৭ বয়স : 23 লিঙ্গ : মহিলা	LQW0512160 ফটো উপলব্ধ	150 নাম : বীৰেন দাস পিতাৰ নাম: নন্দ ঘৰ নং : ২৮ বয়স : 53 লিঙ্গ : পুৰুষ	LQW6835592 ফটো উপলব্ধ

151 নাম : কৰবী দাস স্বামীৰ নাম: বিৰেন দাস ঘৰ নং : 28 বয়স : 39 লিঙ্গ : মহিলা	LQW0514042 ফটো উপলব্ধ	152 নাম : ধীৰেন দাস পিতাৰ নাম: নন্দ ঘৰ নং : 28 বয়স : 48 লিঙ্গ : পুৰুষ	LQW6835616 ফটো উপলব্ধ	153 নাম : ফুলেশ্বৰী দাস স্বামীৰ নাম: ধীৰেন দাস ঘৰ নং : 28 বয়স : 43 লিঙ্গ : মহিলা	LQW6835627 ফটো উপলব্ধ
154 নাম : শুকৰাম দাস পিতাৰ নাম: হৰেন দাস ঘৰ নং : 29 বয়স : 61 লিঙ্গ : পুৰুষ	LQW6835638 ফটো উপলব্ধ	155 নাম : মিনতি দাস স্বামীৰ নাম: শুকৰাম ঘৰ নং : 29 বয়স : 48 লিঙ্গ : মহিলা	LQW6835649 ফটো উপলব্ধ	156 নাম : বাৰ্জেশ দাস পিতাৰ নাম: শুক্ৰা ৰাম দাস ঘৰ নং : 29 বয়স : 32 লিঙ্গ : পুৰুষ	LQW6842326 ফটো উপলব্ধ
157 নাম : মনিষা শৰণীয়া স্বামীৰ নাম: বাৰ্জেশ দাস ঘৰ নং : 29 বয়স : 29 লিঙ্গ : মহিলা	LQW2019974 ফটো উপলব্ধ	158 নাম : দীপক দাস পিতাৰ নাম: হৰেন ঘৰ নং : 30 বয়স : 55 লিঙ্গ : পুৰুষ	LQW6835672 ফটো উপলব্ধ	159 নাম : পূবানী দাস স্বামীৰ নাম: মহেশ ঘৰ নং : 30 বয়স : 53 লিঙ্গ : মহিলা	LQW6835661 ফটো উপলব্ধ
160 নাম : পদমী মেধী স্বামীৰ নাম: দীপক দাস ঘৰ নং : 30 বয়স : 37 লিঙ্গ : মহিলা	LQW6842553 ফটো উপলব্ধ	161 নাম : মানস দাস পিতাৰ নাম: মহেশ দাস ঘৰ নং : 30 বয়স : 30 লিঙ্গ : পুৰুষ	LQW6842815 ফটো উপলব্ধ	162 নাম : দিবাকৰ শৰণীয়া মাতৃৰ নাম: উষা শৰণীয়া ঘৰ নং : 30 বয়স : 26 লিঙ্গ : পুৰুষ	LQW0239970 ফটো উপলব্ধ
163 নাম : ডিম্পী শৰণীয়া পিতাৰ নাম: আদিত শৰণীয়া ঘৰ নং : 30 বয়স : 24 লিঙ্গ : মহিলা	LQW0494518 ফটো উপলব্ধ	164 নাম : উষা দাস স্বামীৰ নাম: আদিত ঘৰ নং : 30 বয়স : 43 লিঙ্গ : মহিলা	LQW6835707 ফটো উপলব্ধ	165 নাম : অঞ্জনা দাস স্বামীৰ নাম: কমলা দাস ঘৰ নং : 31 বয়স : 62 লিঙ্গ : মহিলা	LQW6835729 ফটো উপলব্ধ
166 নাম : ৰূপালী দাস স্বামীৰ নাম: মোহন দাস ঘৰ নং : 31 বয়স : 43 লিঙ্গ : মহিলা	LQW0076059 ফটো উপলব্ধ	167 নাম : মহন দাস পিতাৰ নাম: কমলা দাস ঘৰ নং : 31 বয়স : 42 লিঙ্গ : পুৰুষ	LQW6835730 ফটো উপলব্ধ	168 নাম : হেমন দাস পিতাৰ নাম: প্ৰবীন দাস ঘৰ নং : 33 বয়স : 35 লিঙ্গ : পুৰুষ	LQW1431055 ফটো উপলব্ধ
169 নাম : দিলীপী দাস স্বামীৰ নাম: জ্যোতিষ ঘৰ নং : 38 বয়স : 45 লিঙ্গ : মহিলা	LQW6835796 ফটো উপলব্ধ	170 নাম : ৰমণী দাস পিতাৰ নাম: গোলাপ ঘৰ নং : 36 বয়স : 56 লিঙ্গ : পুৰুষ	LQW6835810 ফটো উপলব্ধ	171 নাম : অৰবিন্দ দাস পিতাৰ নাম: গোলাপ দাস ঘৰ নং : 36 বয়স : 54 লিঙ্গ : পুৰুষ	LQW6835832 ফটো উপলব্ধ
172 নাম : মনোমতী দাস স্বামীৰ নাম: ৰমণী ঘৰ নং : 36 বয়স : 50 লিঙ্গ : মহিলা	LQW6835821 ফটো উপলব্ধ	173 নাম : বিমলা হালৈ স্বামীৰ নাম: অৰবিন্দ দাস ঘৰ নং : 36 বয়স : 46 লিঙ্গ : মহিলা	LQW6835843 ফটো উপলব্ধ	174 নাম : অমিক দাস পিতাৰ নাম: ৰমণী দাস ঘৰ নং : 36 বয়স : 36 লিঙ্গ : পুৰুষ	LQW6835865 ফটো উপলব্ধ
175 নাম : ৰেখা দাস স্বামীৰ নাম: মনদীপ দাস ঘৰ নং : 36 বয়স : 35 লিঙ্গ : মহিলা	LQW1120922 ফটো উপলব্ধ	176 নাম : প্ৰবীন দাস পিতাৰ নাম: গোলাপ দাস ঘৰ নং : 39 বয়স : 60 লিঙ্গ : পুৰুষ	LQW6835876 ফটো উপলব্ধ	177 নাম : হিতেশ্বৰ দাস পিতাৰ নাম: প্ৰবীন দাস ঘৰ নং : 39 বয়স : 39 লিঙ্গ : পুৰুষ	LQW0087056 ফটো উপলব্ধ
178 নাম : ৰিতুল দাস পিতাৰ নাম: প্ৰবীন দাস ঘৰ নং : 39 বয়স : 36 লিঙ্গ : পুৰুষ	LQW6842848 ফটো উপলব্ধ	179 নাম : চিত্ত দাস পিতাৰ নাম: প্ৰবীন দাস ঘৰ নং : 39 বয়স : 35 লিঙ্গ : পুৰুষ	LQW6842837 ফটো উপলব্ধ	180 নাম : নব কুমাৰ শৰণীয়া পিতাৰ নাম: প্ৰবীন দাস ঘৰ নং : 39 বয়স : 32 লিঙ্গ : পুৰুষ	LQW6842224 ফটো উপলব্ধ

181 নাম : পৰ্বী দাস স্বামীৰ নাম: বিতুল দাস ঘৰ নং : ৩৭ বয়স : 31 লিঙ্গ : মহিলা	LQW0087395 ফটো উপলব্ধ	182 নাম : কলিপ্রিয়া দাস স্বামীৰ নাম: ডম্বৰু ঘৰ নং : ৩৮ বয়স : 78 লিঙ্গ : মহিলা	LQW6835901 ফটো উপলব্ধ	183 নাম : বিনন্দ দাস পিতাৰ নাম: ডম্বৰু ঘৰ নং : ৩৮ বয়স : 51 লিঙ্গ : পুৰুষ	LQW6835912 ফটো উপলব্ধ
184 নাম : বঞ্জু দাস স্বামীৰ নাম: বনু দাস ঘৰ নং : ৩৮ বয়স : 38 লিঙ্গ : মহিলা	LQW6842508 ফটো উপলব্ধ	185 নাম : বনু দাস পিতাৰ নাম: ডম্বৰু দাস ঘৰ নং : ৩৮ বয়স : 37 লিঙ্গ : পুৰুষ	LQW6835934 ফটো উপলব্ধ	186 নাম : বাজু কুমাৰ দাস পিতাৰ নাম: ডম্বৰু দাস ঘৰ নং : ৩৮ বয়স : 36 লিঙ্গ : পুৰুষ	LQW6842519 ফটো উপলব্ধ
E 187 নাম : অনন্ত দাস পিতাৰ নাম: কুলেছৰ ঘৰ নং : ৩৯ বয়স : 64 লিঙ্গ : পুৰুষ	LQW6835945 ফটো উপলব্ধ	188 নাম : ক্ষীৰদা দাস স্বামীৰ নাম: অনন্ত ঘৰ নং : ৩৯ বয়স : 57 লিঙ্গ : মহিলা	LQW6835956 ফটো উপলব্ধ	189 নাম : বিজু দাস পিতাৰ নাম: অনন্ত দাস ঘৰ নং : ৩৯ বয়স : 35 লিঙ্গ : পুৰুষ	LQW6842406 ফটো উপলব্ধ
190 নাম : শেরালী দাস স্বামীৰ নাম: বমেন দাস ঘৰ নং : ৩৯ বয়স : 33 লিঙ্গ : মহিলা	LQW6842564 ফটো উপলব্ধ	191 নাম : তপন দাস পিতাৰ নাম: গৰ্গৰাম দাস ঘৰ নং : ৩৯ বয়স : 30 লিঙ্গ : পুৰুষ	LQW6842859 ফটো উপলব্ধ	192 নাম : বিজু দাস বড়ো স্বামীৰ নাম: বিজু দাস ঘৰ নং : 39 বয়স : 25 লিঙ্গ : মহিলা	LQW1116359 ফটো উপলব্ধ
193 নাম : বীনা দাস পিতাৰ নাম: সুদৰ দাস ঘৰ নং : ৪১ বয়স : 45 লিঙ্গ : মহিলা	LQW6842575 ফটো উপলব্ধ	194 নাম : দুলমনি দাস স্বামীৰ নাম: বিজয় দাস ঘৰ নং : ৪১ বয়স : 43 লিঙ্গ : মহিলা	LQW6835989 ফটো উপলব্ধ	195 নাম : সঞ্জয় দাস পিতাৰ নাম: সুদৰ দাস ঘৰ নং : ৪১ বয়স : 34 লিঙ্গ : পুৰুষ	LQW6842826 ফটো উপলব্ধ
196 নাম : যগমায়া দাস স্বামীৰ নাম: সঞ্জয় দাস ঘৰ নং : ৪১ বয়স : 32 লিঙ্গ : মহিলা	LQW6842586 ফটো উপলব্ধ	197 নাম : গিৰীবালা দাস স্বামীৰ নাম: জ্ঞানেন্দ্ৰ ঘৰ নং : ৪২ বয়স : 58 লিঙ্গ : মহিলা	LQW6835990 ফটো উপলব্ধ	198 নাম : মাকন দাস স্বামীৰ নাম: কষ্টৰাম দাস ঘৰ নং : ৪৫ বয়স : 50 লিঙ্গ : মহিলা	LQW6842597 ফটো উপলব্ধ
199 নাম : মদন দাস পিতাৰ নাম: কষ্টৰাম ঘৰ নং : ৪৫ বয়স : 36 লিঙ্গ : পুৰুষ	LQW6836039 ফটো উপলব্ধ	200 নাম : মালতী দাস স্বামীৰ নাম: মহেশ ঘৰ নং : ৪৬ বয়স : 50 লিঙ্গ : মহিলা	LQW6836051 ফটো উপলব্ধ	201 নাম : অনিল দাস পিতাৰ নাম: মহেশ দাস ঘৰ নং : ৪৬ বয়স : 25 লিঙ্গ : পুৰুষ	LQW0237040 ফটো উপলব্ধ
202 নাম : নিলীমা দাস স্বামীৰ নাম: জগত ঘৰ নং : ৪৭ বয়স : 58 লিঙ্গ : মহিলা	LQW6836073 ফটো উপলব্ধ	203 নাম : অনামিকা বাভা স্বামীৰ নাম: ধন চন্দ্ৰ বাভা ঘৰ নং : 47 বয়স : 33 লিঙ্গ : মহিলা	LQW6843147 ফটো উপলব্ধ	204 নাম : নুপেন দাস পিতাৰ নাম: ভবেন ঘৰ নং : ৪৮ বয়স : 58 লিঙ্গ : পুৰুষ	LQW6836084 ফটো উপলব্ধ
205 নাম : মামনি দাস স্বামীৰ নাম: নুপেন ঘৰ নং : ৪৮ বয়স : 53 লিঙ্গ : মহিলা	LQW6836095 ফটো উপলব্ধ	206 নাম : বিকাশ দাস পিতাৰ নাম: নুপেন দাস ঘৰ নং : ৪৮ বয়স : 33 লিঙ্গ : পুৰুষ	LQW1926030 ফটো উপলব্ধ	207 নাম : কাৰেবী শৰণীয়া স্বামীৰ নাম: বিকাশ দাস ঘৰ নং : ৪৮ বয়স : 29 লিঙ্গ : মহিলা	LQW0210617 ফটো উপলব্ধ
208 নাম : কিৰন দাস স্বামীৰ নাম: দিপেন দাস ঘৰ নং : ৪৯ বয়স : 53 লিঙ্গ : মহিলা	LQW6836108 ফটো উপলব্ধ	209 নাম : সঞ্জীৱ দাস পিতাৰ নাম: বিপিন দাস ঘৰ নং : ৪৯ বয়স : 32 লিঙ্গ : পুৰুষ	LQW6842860 ফটো উপলব্ধ	210 নাম : প্ৰভা দাস স্বামীৰ নাম: বিচিত্ৰ ঘৰ নং : ৫০ বয়স : 56 লিঙ্গ : মহিলা	LQW6836120 ফটো উপলব্ধ

211 নাম : প্রশান্ত দাস পিতাৰ নাম: বিচিত্র ঘৰ নং : ৫০ বয়স : 38 লিঙ্গ : পুৰুষ	LQW6836131 ফটো উপলব্ধ	212 নাম : গিতিমা দাস স্বামীৰ নাম: প্রশান্ত ঘৰ নং : 50 বয়স : 36 লিঙ্গ : মহিলা	LQW6836133 ফটো উপলব্ধ	213 নাম : কৈলাশ দাস পিতাৰ নাম: বিচিত্র দাস ঘৰ নং : ৫০ বয়স : 33 লিঙ্গ : পুৰুষ	LQW6842871 ফটো উপলব্ধ
214 নাম : নন্দীতা ৰাভা দাস স্বামীৰ নাম: কৈলাশ দাস ঘৰ নং : 50 বয়স : 22 লিঙ্গ : মহিলা	LQW1495654 ফটো উপলব্ধ	E 215 নাম : দিলীপ দাস পিতাৰ নাম: থানু ঘৰ নং : ৫১ বয়স : 68 লিঙ্গ : পুৰুষ	LQW6836153 ফটো উপলব্ধ	216 নাম : পংকজ দাস পিতাৰ নাম: মনো মোহন ঘৰ নং : ৫১ বয়স : 63 লিঙ্গ : পুৰুষ	LQW6836197 ফটো উপলব্ধ
217 নাম : শৰ্মিষ্ঠা দাস স্বামীৰ নাম: দিলীপ ঘৰ নং : ৫১ বয়স : 63 লিঙ্গ : মহিলা	LQW6836164 ফটো উপলব্ধ	218 নাম : মুনাল দাস পিতাৰ নাম: দিলীপ ঘৰ নং : ৫১ বয়স : 45 লিঙ্গ : পুৰুষ	LQW6836175 ফটো উপলব্ধ	219 নাম : লাচিত দাস পিতাৰ নাম: দিলীপ ঘৰ নং : ৫১ বয়স : 43 লিঙ্গ : পুৰুষ	LQW6836186 ফটো উপলব্ধ
220 নাম : বিজু মনি দাস স্বামীৰ নাম: লাচিত দাস ঘৰ নং : ৫১ বয়স : 36 লিঙ্গ : মহিলা	LQW6836211 ফটো উপলব্ধ	221 নাম : মিতালী দাস স্বামীৰ নাম: মুনাল দাস ঘৰ নং : ৫১ বয়স : 36 লিঙ্গ : মহিলা	LQW6836222 ফটো উপলব্ধ	E 222 নাম : দিপাংকৰ দাস পিতাৰ নাম: পংকজ দাস ঘৰ নং : ৫১ বয়স : 33 লিঙ্গ : পুৰুষ	LQW6836233 ফটো উপলব্ধ
223 নাম : বিদ্যুত দাস পিতাৰ নাম: পংকজ দাস ঘৰ নং : ৫১ বয়স : 27 লিঙ্গ : পুৰুষ	LQW0213397 ফটো উপলব্ধ	224 নাম : কাশিৰী দাস পিতাৰ নাম: লাচিত দাস ঘৰ নং : 51 বয়স : 20 লিঙ্গ : মহিলা	XHA0136119 ফটো উপলব্ধ	225 নাম : গকুল দাস পিতাৰ নাম: কুলেশ্বৰ ঘৰ নং : ৫৩ বয়স : 56 লিঙ্গ : পুৰুষ	LQW6836277 ফটো উপলব্ধ
226 নাম : মহিমা দাস স্বামীৰ নাম: গকুল ঘৰ নং : ৫৩ বয়স : 48 লিঙ্গ : মহিলা	LQW6836288 ফটো উপলব্ধ	227 নাম : মানব দাস পিতাৰ নাম: গকুল দাস ঘৰ নং : ৫৩ বয়স : 31 লিঙ্গ : পুৰুষ	LQW6842202 ফটো উপলব্ধ	E 228 নাম : নিৰ্মালি বাল্লাদাস স্বামীৰ নাম: ৰমণী মহোন ঘৰ নং : ৫৪ বয়স : 62 লিঙ্গ : মহিলা	LQW6836302 ফটো উপলব্ধ
229 নাম : অৰূপ কুমাৰ দাস পিতাৰ নাম: ৰমণী মোহন দাস ঘৰ নং : ৫৪ বয়স : 44 লিঙ্গ : পুৰুষ	LQW6836324 ফটো উপলব্ধ	230 নাম : ইন্দিৰা দাস স্বামীৰ নাম: অৰূপ কুমাৰ দাস ঘৰ নং : ৫৪ বয়স : 40 লিঙ্গ : মহিলা	LQW6836335 ফটো উপলব্ধ	231 নাম : জিত জ্যোতি শৰনীয়া পিতাৰ নাম: অৰূপ কুমাৰ শৰনীয়া ঘৰ নং : 54 বয়স : 22 লিঙ্গ : পুৰুষ	LQW1498781 ফটো উপলব্ধ
232 নাম : মনোৱাৰা বেগম স্বামীৰ নাম: মিব হুছেইন ঘৰ নং : ৫৭ বয়স : 58 লিঙ্গ : মহিলা	LQW6836368 ফটো উপলব্ধ	233 নাম : মকবুল হুছেইন মাতৃৰ নাম: মনোৱাৰা বেগম ঘৰ নং : 57 বয়স : 32 লিঙ্গ : পুৰুষ	LQW6842199 ফটো উপলব্ধ	234 নাম : নজৰুল হুছেইন পিতাৰ নাম: মনোৱাৰা বেগম ঘৰ নং : ৫৭ বয়স : 30 লিঙ্গ : পুৰুষ	LQW1926029 ফটো উপলব্ধ
235 নাম : পছান আলী পিতাৰ নাম: হাকিম চাহ ঘৰ নং : ৫৮ বয়স : 68 লিঙ্গ : পুৰুষ	LQW6836379 ফটো উপলব্ধ	236 নাম : চুফিয়া বিবি স্বামীৰ নাম: পছান আলী ঘৰ নং : ৫৮ বয়স : 62 লিঙ্গ : মহিলা	LQW6836380 ফটো উপলব্ধ	237 নাম : ৰিয়াজ আলী পিতাৰ নাম: পছান আলী ঘৰ নং : ৫৮ বয়স : 37 লিঙ্গ : পুৰুষ	LQW6836391 ফটো উপলব্ধ
238 নাম : মাইজান বেগম স্বামীৰ নাম: নূৰ ইছলাম ঘৰ নং : ৫৮ বয়স : 34 লিঙ্গ : মহিলা	LQW0218156 ফটো উপলব্ধ	239 নাম : নূৰ ইছলাম অন্যান্য: হাৰিচৰন ডেকা ঘৰ নং : ৫৮ বয়স : 34 লিঙ্গ : পুৰুষ	LQW0218107 ফটো উপলব্ধ	240 নাম : চিৰাজ আলী পিতাৰ নাম: পছান আলী ঘৰ নং : ৫৮ বয়স : 32 লিঙ্গ : পুৰুষ	LQW0218339 ফটো উপলব্ধ

241 নাম : মৰ্জিনা বেগম স্বামীৰ নাম: বিয়াজ আলী ঘৰ নং : 58 বয়স : 32 লিঙ্গ : মহিলা	LQW149961 ফটো উপলব্ধ	242 নাম : ছবিজান বেগম পিতাৰ নাম: পচান আলী ঘৰ নং : 58 বয়স : 28 লিঙ্গ : মহিলা	LQW0305805 ফটো উপলব্ধ	243 নাম : বাহিমা চুলটানা পিতাৰ নাম: বিয়াজ আলী ঘৰ নং : 58 বয়স : 24 লিঙ্গ : মহিলা	LQW1462688 ফটো উপলব্ধ
244 নাম : জেচমিনাৰা বেগম স্বামীৰ নাম: চিৰাজ আলী ঘৰ নং : 58 বয়স : 22 লিঙ্গ : মহিলা	XHA0035964 ফটো উপলব্ধ	245 নাম : আইজান বিবি স্বামীৰ নাম: তমিজ আলী ঘৰ নং : 58 বয়স : 68 লিঙ্গ : মহিলা	LQW6836426 ফটো উপলব্ধ	246 নাম : আব্দুল গনি পিতাৰ নাম: তমিজ আলী ঘৰ নং : 58 বয়স : 46 লিঙ্গ : পুৰুষ	LQW6836437 ফটো উপলব্ধ
247 নাম : আজিজুৰ বহমান পিতাৰ নাম: তমিজ আলী ঘৰ নং : 58 বয়স : 43 লিঙ্গ : পুৰুষ	LQW6836448 ফটো উপলব্ধ	248 নাম : আচমা বেগম পিতাৰ নাম: তমিজ আলী ঘৰ নং : 58 বয়স : 38 লিঙ্গ : মহিলা	LQW6836459 ফটো উপলব্ধ	249 নাম : হাচনা বেগম পিতাৰ নাম: তমিজ আলী ঘৰ নং : 58 বয়স : 32 লিঙ্গ : মহিলা	LQW0218776 ফটো উপলব্ধ
250 নাম : ইজাজুৰ বহমান পিতাৰ নাম: তমিজ আলী ঘৰ নং : 58 বয়স : 32 লিঙ্গ : পুৰুষ	LQW6842360 ফটো উপলব্ধ	251 নাম : আসিয়াৰা বেগম স্বামীৰ নাম: আজিজুৰ বহমান ঘৰ নং : 58 বয়স : 31 লিঙ্গ : মহিলা	LQW0218818 ফটো উপলব্ধ	252 নাম : আয়ুব আলী পিতাৰ নাম: বেজেক ঘৰ নং : 60 বয়স : 58 লিঙ্গ : পুৰুষ	LQW6836460 ফটো উপলব্ধ
E 253 নাম : ফাতেমা বেগম স্বামীৰ নাম: আয়ুব আলী ঘৰ নং : 60 বয়স : 55 লিঙ্গ : মহিলা	LQW6836471 ফটো উপলব্ধ	254 নাম : তবিব আলী পিতাৰ নাম: আয়ুব আলী ঘৰ নং : 60 বয়স : 37 লিঙ্গ : পুৰুষ	LQW6836482 ফটো উপলব্ধ	255 নাম : আতিকুৰ বহমান পিতাৰ নাম: আয়ুব আলী ঘৰ নং : 60 বয়স : 36 লিঙ্গ : পুৰুষ	LQW6842348 ফটো উপলব্ধ
256 নাম : চেহেনাছ বেগম স্বামীৰ নাম: আতিকুৰ বহমান ঘৰ নং : 60 বয়স : 22 লিঙ্গ : মহিলা	XHA0022129 ফটো উপলব্ধ	257 নাম : জলিল আলী পিতাৰ নাম: চফুৰ ঘৰ নং : 61 বয়স : 39 লিঙ্গ : পুৰুষ	LQW6836539 ফটো উপলব্ধ	258 নাম : ছবিজান বেগম স্বামীৰ নাম: হানিফ আলী ঘৰ নং : 61 বয়স : 38 লিঙ্গ : মহিলা	LQW0219808 ফটো উপলব্ধ
259 নাম : হানিফ আলী পিতাৰ নাম: চফুৰ আলী ঘৰ নং : 61 বয়স : 37 লিঙ্গ : পুৰুষ	LQW0219816 ফটো উপলব্ধ	260 নাম : বাজ আহমেদ পিতাৰ নাম: জুলিল আলী ঘৰ নং : 61 বয়স : 23 লিঙ্গ : পুৰুষ	LQW0523506 ফটো উপলব্ধ	261 নাম : চহীদ আলী পিতাৰ নাম: মনিৰ আলী ঘৰ নং : 62 বয়স : 55 লিঙ্গ : পুৰুষ	LQW6836551 ফটো উপলব্ধ
262 নাম : ৰূপজান বিবি স্বামীৰ নাম: চহীদ আলী ঘৰ নং : 62 বয়স : 48 লিঙ্গ : মহিলা	LQW6836562 ফটো উপলব্ধ	263 নাম : লতিকা বেগম স্বামীৰ নাম: জলিল আলী ঘৰ নং : 62 বয়স : 37 লিঙ্গ : মহিলা	LQW6836540 ফটো উপলব্ধ	264 নাম : আব্দুল আলী পিতাৰ নাম: চহীদ আলী ঘৰ নং : 62 বয়স : 34 লিঙ্গ : পুৰুষ	LQW6843216 ফটো উপলব্ধ
265 নাম : ৰজিমা বেগম পিতাৰ নাম: সফুৰ আলী ঘৰ নং : 62 বয়স : 31 লিঙ্গ : মহিলা	LQW0398719 ফটো উপলব্ধ	266 নাম : মনোৱাৰা বেগম স্বামীৰ নাম: আব্দুল আলী ঘৰ নং : 62 বয়স : 27 লিঙ্গ : মহিলা	LQW1497189 ফটো উপলব্ধ	267 নাম : আতিকুৰ বহমান পিতাৰ নাম: শহীদ আলী ঘৰ নং : 62 বয়স : 23 লিঙ্গ : পুৰুষ	XHA0031955 ফটো উপলব্ধ
268 নাম : ইদো বিবি স্বামীৰ নাম: মোবাৰক আলী ঘৰ নং : 63 বয়স : 87 লিঙ্গ : মহিলা	LQW6836573 ফটো উপলব্ধ	269 নাম : নূৰজাহান বেগম পিতাৰ নাম: মোবাৰক আলী ঘৰ নং : 63 বয়স : 36 লিঙ্গ : মহিলা	LQW6836584 ফটো উপলব্ধ	270 নাম : নাজিম আলী পিতাৰ নাম: উজিৰ ঘৰ নং : 68 বয়স : 58 লিঙ্গ : পুৰুষ	LQW6836595 ফটো উপলব্ধ

<p>271</p> <p>নাম : আনোবাৰা বেগম স্বামীৰ নাম : বাবাজান ঘৰ নং : ৬৪ বয়স : 57 লিঙ্গ : মহিলা</p> <p>ফটো উপলব্ধ</p>	LQW6836619	<p>272</p> <p>নাম : নূৰজাহান বিবি স্বামীৰ নাম : নাজিম আলী ঘৰ নং : ৬৪ বয়স : 48 লিঙ্গ : মহিলা</p> <p>ফটো উপলব্ধ</p>	LQW6836608	<p>273</p> <p>নাম : নূৰল হক পিতাৰ নাম : নাজিম ঘৰ নং : ৬৪ বয়স : 36 লিঙ্গ : পুৰুষ</p> <p>ফটো উপলব্ধ</p>	LQW6836620
<p>274</p> <p>নাম : আনোবাৰা বেগম পিতাৰ নাম : মতিৰ আলী ঘৰ নং : ৬৪ বয়স : 35 লিঙ্গ : মহিলা</p> <p>ফটো উপলব্ধ</p>	LQW0221929	<p>275</p> <p>নাম : আশীফুল হক পিতাৰ নাম : নাজিম আলী ঘৰ নং : ৬৪ বয়স : 33 লিঙ্গ : পুৰুষ</p> <p>ফটো উপলব্ধ</p>	LQW6842928	<p>276</p> <p>নাম : চানিয়াৰা বেগম পিতাৰ নাম : নাজিমুদ্দিন আহমেদ ঘৰ নং : ৬৪ বয়স : 29 লিঙ্গ : মহিলা</p> <p>ফটো উপলব্ধ</p>	LQW0330472
<p>277</p> <p>নাম : ৰেকিবুল হক পিতাৰ নাম : নাজিম আলী ঘৰ নং : ৬৪ বয়স : 27 লিঙ্গ : পুৰুষ</p> <p>ফটো উপলব্ধ</p>	LQW0314906	<p>278</p> <p>নাম : মচলেম আলী পিতাৰ নাম : ডিজেৰ ঘৰ নং : ৬৫ বয়স : 73 লিঙ্গ : পুৰুষ</p> <p>ফটো উপলব্ধ</p>	LQW6836631	<p>279</p> <p>নাম : ৰাবিয়া খাতুন স্বামীৰ নাম : মচলেম আলী ঘৰ নং : ৬৫ বয়স : 65 লিঙ্গ : মহিলা</p> <p>ফটো উপলব্ধ</p>	LQW6836642
<p>280</p> <p>নাম : চামচুল আলী পিতাৰ নাম : ডিজেৰ ঘৰ নং : ৬৫ বয়স : 63 লিঙ্গ : পুৰুষ</p> <p>ফটো উপলব্ধ</p>	LQW6836653	<p>281</p> <p>নাম : অহেদৰ ৰহমান পিতাৰ নাম : মচলেম ঘৰ নং : ৬৫ বয়স : 47 লিঙ্গ : পুৰুষ</p> <p>ফটো উপলব্ধ</p>	LQW6836664	<p>282</p> <p>নাম : আল্লাব হুছেইন পিতাৰ নাম : মচলেম ঘৰ নং : ৬৫ বয়স : 44 লিঙ্গ : পুৰুষ</p> <p>ফটো উপলব্ধ</p>	LQW6836686
<p>283</p> <p>নাম : মীনা বেগম স্বামীৰ নাম : অহেদৰ ৰহমান ঘৰ নং : ৬৫ বয়স : 41 লিঙ্গ : মহিলা</p> <p>ফটো উপলব্ধ</p>	LQW6836675	<p>284</p> <p>নাম : বহেৰা বেগম স্বামীৰ নাম : আলতাৰ হুছেইন ঘৰ নং : ৬৫ বয়স : 38 লিঙ্গ : মহিলা</p> <p>ফটো উপলব্ধ</p>	LQW6836697	<p>285</p> <p>নাম : খাইবুল আলী পিতাৰ নাম : মচলেম ঘৰ নং : ৬৫ বয়স : 38 লিঙ্গ : পুৰুষ</p> <p>ফটো উপলব্ধ</p>	LQW6836700
<p>286</p> <p>নাম : মেৰিনা বেগম স্বামীৰ নাম : খাইবুল আলী ঘৰ নং : ৬৫ বয়স : 37 লিঙ্গ : মহিলা</p> <p>ফটো উপলব্ধ</p>	LQW1925786	<p>287</p> <p>নাম : অম্পাৰা বেগম স্বামীৰ নাম : হাবিবুৰ ৰহমান ঘৰ নং : ৬৫ বয়স : 25 লিঙ্গ : মহিলা</p> <p>ফটো উপলব্ধ</p>	LQW0308007	<p>288</p> <p>নাম : মদল হক পিতাৰ নাম : অহেদৰ ৰহমান ঘৰ নং : 65 বয়স : 23 লিঙ্গ : পুৰুষ</p> <p>ফটো উপলব্ধ</p>	LQW1183961
<p>289</p> <p>নাম : ৰাহুল হুছেইন পিতাৰ নাম : আলতাৰ ঘৰ নং : 65 বয়স : 20 লিঙ্গ : পুৰুষ</p> <p>ফটো উপলব্ধ</p>	XHA0070284	<p>290</p> <p>নাম : ৰাবিয়া খাতুন স্বামীৰ নাম : ৰজত আলী ঘৰ নং : ৬৬ বয়স : 63 লিঙ্গ : মহিলা</p> <p>ফটো উপলব্ধ</p>	LQW6836722	<p>291</p> <p>নাম : হুছেইন আলী পিতাৰ নাম : ৰজত ঘৰ নং : ৬৬ বয়স : 48 লিঙ্গ : পুৰুষ</p> <p>ফটো উপলব্ধ</p>	LQW6836744
<p>292</p> <p>নাম : ৰুবুল আলী পিতাৰ নাম : ৰজত ঘৰ নং : ৬৬ বয়স : 47 লিঙ্গ : পুৰুষ</p> <p>ফটো উপলব্ধ</p>	LQW6836733	<p>293</p> <p>নাম : খাৰুন নোচা স্বামীৰ নাম : হুছেইন আলী ঘৰ নং : ৬৬ বয়স : 43 লিঙ্গ : মহিলা</p> <p>ফটো উপলব্ধ</p>	LQW6836755	<p>294</p> <p>নাম : জ্যোৎস্না বেগম স্বামীৰ নাম : ৰাবুল আলী ঘৰ নং : ৬৬ বয়স : 38 লিঙ্গ : মহিলা</p> <p>ফটো উপলব্ধ</p>	LQW6842451
<p>295</p> <p>নাম : অচমান গনি পিতাৰ নাম : হুছেইন আলী ঘৰ নং : ৬৬ বয়স : 28 লিঙ্গ : পুৰুষ</p> <p>ফটো উপলব্ধ</p>	LQW0315226	<p>296</p> <p>নাম : মজিবৰ ৰহমান পিতাৰ নাম : ৰবি ঘৰ নং : ৬৭ বয়স : 53 লিঙ্গ : পুৰুষ</p> <p>ফটো উপলব্ধ</p>	LQW6836766	<p>297</p> <p>নাম : এলিজা বেগম স্বামীৰ নাম : মজিবৰ ৰহমান ঘৰ নং : ৬৭ বয়স : 46 লিঙ্গ : মহিলা</p> <p>ফটো উপলব্ধ</p>	LQW6836777
<p>298</p> <p>নাম : লকমান আলী পিতাৰ নাম : মজিবৰ ৰহমান ঘৰ নং : ৬৭ বয়স : 27 লিঙ্গ : পুৰুষ</p> <p>ফটো উপলব্ধ</p>	LQW0223297	<p>299</p> <p>নাম : নজৰুল হক পিতাৰ নাম : ৰবি ঘৰ নং : ৬৭খ বয়স : 55 লিঙ্গ : পুৰুষ</p> <p>ফটো উপলব্ধ</p>	LQW6836788	<p>300</p> <p>নাম : ফজনৰ আলী পিতাৰ নাম : ৰবি ঘৰ নং : ৬৭খ বয়স : 43 লিঙ্গ : পুৰুষ</p> <p>ফটো উপলব্ধ</p>	LQW6836802

301 নাম : মৰ্জিনা বেগম স্বামীৰ নাম : নজৰুল হ'ক ঘৰ নং : ৬৭ক বয়স : 43 লিঙ্গ : মহিলা	LQW6836799 ফটো উপলব্ধ	302 নাম : নূৰজাহান বেগম স্বামীৰ নাম : ফজলুৰ আলী ঘৰ নং : ৬৭খ বয়স : 38 লিঙ্গ : মহিলা	LQW6836813 ফটো উপলব্ধ	303 নাম : মতিৰ আলী পিতাৰ নাম : কৰিমচাহ ঘৰ নং : ৬৮ বয়স : 73 লিঙ্গ : পুৰুষ	LQW6836824 ফটো উপলব্ধ
E 304 নাম : গুলবান বিবি স্বামীৰ নাম : মতিৰ ঘৰ নং : ৬৮ বয়স : 68 লিঙ্গ : মহিলা	LQW6836835 ফটো উপলব্ধ	305 নাম : ৰূপীয়া বেগম পিতাৰ নাম : মতিৰ আলী ঘৰ নং : ৬৮ বয়স : 38 লিঙ্গ : মহিলা	LQW6836846 ফটো উপলব্ধ	306 নাম : ৰকেয়া বেগম পিতাৰ নাম : মতিৰ আলী ঘৰ নং : ৬৮ বয়স : 36 লিঙ্গ : মহিলা	LQW6836857 ফটো উপলব্ধ
307 নাম : মাইনুদ্দিন আহমেদ পিতাৰ নাম : মতিৰ আলী ঘৰ নং : ৬৮ বয়স : 32 লিঙ্গ : পুৰুষ	LQW6842917 ফটো উপলব্ধ	308 নাম : ইছলাম আলী পিতাৰ নাম : কৰিম আলী ঘৰ নং : ৬৯ বয়স : 57 লিঙ্গ : পুৰুষ	LQW6836868 ফটো উপলব্ধ	309 নাম : জয়নাল আলী পিতাৰ নাম : কৰিম চাহ ঘৰ নং : ৬৯ বয়স : 53 লিঙ্গ : পুৰুষ	LQW6836880 ফটো উপলব্ধ
310 নাম : চালেহা বিবি স্বামীৰ নাম : জয়নাল আলী ঘৰ নং : ৬৯ বয়স : 48 লিঙ্গ : মহিলা	LQW6836891 ফটো উপলব্ধ	311 নাম : জহুৰা বেগম স্বামীৰ নাম : ইছলাম আলী ঘৰ নং : ৬৯ বয়স : 47 লিঙ্গ : মহিলা	LQW6836879 ফটো উপলব্ধ	312 নাম : চৰিফ আলী পিতাৰ নাম : ছমচেৰ আলী ঘৰ নং : ৬৯ বয়স : 35 লিঙ্গ : পুৰুষ	LQW1925935 ফটো উপলব্ধ
313 নাম : ৰফিকুল আলী পিতাৰ নাম : ছমচেৰ আলী ঘৰ নং : ৬৯ বয়স : 34 লিঙ্গ : পুৰুষ	LQW1925866 ফটো উপলব্ধ	314 নাম : হবিবৰ ৰহমান পিতাৰ নাম : নূৰুল ইছলাম আলী ঘৰ নং : ৬৯ বয়স : 30 লিঙ্গ : পুৰুষ	LQW1926018 ফটো উপলব্ধ	315 নাম : তবিবৰ ৰহমান পিতাৰ নাম : নূৰুল ইছলাম আলী ঘৰ নং : ৬৯ বয়স : 29 লিঙ্গ : পুৰুষ	LQW0223958 ফটো উপলব্ধ
316 নাম : চামচুদ্দিন আলী পিতাৰ নাম : জইনাল আলী ঘৰ নং : ৬৯ বয়স : 26 লিঙ্গ : পুৰুষ	LQW0237180 ফটো উপলব্ধ	317 নাম : চমছেৰ আলী পিতাৰ নাম : ৰহিম ঘৰ নং : ৬৯ক বয়স : 68 লিঙ্গ : পুৰুষ	LQW6836904 ফটো উপলব্ধ	318 নাম : চকিনা বেগম স্বামীৰ নাম : চমচেৰ আলী ঘৰ নং : ৬৯ক বয়স : 58 লিঙ্গ : মহিলা	LQW6836915 ফটো উপলব্ধ
319 নাম : দৈব্য দাস স্বামীৰ নাম : চিত্ৰ ঘৰ নং : ৭০ বয়স : 63 লিঙ্গ : মহিলা	LQW6836937 ফটো উপলব্ধ	320 নাম : গনেশ দাস পিতাৰ নাম : চিত্ৰ ঘৰ নং : ৭০ বয়স : 44 লিঙ্গ : পুৰুষ	LQW6836948 ফটো উপলব্ধ	321 নাম : কাৰ্তিক দাস পিতাৰ নাম : চিত্ৰ ঘৰ নং : ৭০ বয়স : 42 লিঙ্গ : পুৰুষ	LQW6836959 ফটো উপলব্ধ
322 নাম : নিৰ্মলা দাস স্বামীৰ নাম : গনেশ দাস ঘৰ নং : ৭০ বয়স : 38 লিঙ্গ : মহিলা	LQW0224535 ফটো উপলব্ধ	323 নাম : নিতু দাস স্বামীৰ নাম : কাৰ্তিক দাস ঘৰ নং : ৭০ বয়স : 38 লিঙ্গ : মহিলা	LQW6836960 ফটো উপলব্ধ	324 নাম : বাবুল দাস পিতাৰ নাম : পৰশু ঘৰ নং : ৭১ বয়স : 53 লিঙ্গ : পুৰুষ	LQW6836982 ফটো উপলব্ধ
325 নাম : জ্যোতিষ দাস পিতাৰ নাম : পৰসু ঘৰ নং : ৭১ বয়স : 49 লিঙ্গ : পুৰুষ	LQW6837009 ফটো উপলব্ধ	326 নাম : ধনেশ্বৰী দাস স্বামীৰ নাম : বাবুল দাস ঘৰ নং : ৭১ বয়স : 48 লিঙ্গ : মহিলা	LQW6836993 ফটো উপলব্ধ	327 নাম : জবা দাস স্বামীৰ নাম : জ্যোতিষ দাস ঘৰ নং : ৭১ বয়স : 45 লিঙ্গ : মহিলা	LQW0125948 ফটো উপলব্ধ
328 নাম : অক্ষয় দাস পিতাৰ নাম : পৰসু ঘৰ নং : ৭১ বয়স : 43 লিঙ্গ : পুৰুষ	LQW6837021 ফটো উপলব্ধ	329 নাম : জগদীশ দাস পিতাৰ নাম : পৰসু ঘৰ নং : ৭১ বয়স : 38 লিঙ্গ : পুৰুষ	LQW6837032 ফটো উপলব্ধ	330 নাম : নমিতা দাস স্বামীৰ নাম : জগদীশ দাস ঘৰ নং : ৭১ বয়স : 29 লিঙ্গ : মহিলা	LQW0126276 ফটো উপলব্ধ

331 নাম : কৃষ্ণমনি দাস পিতাৰ নাম: বাবুল দাস ঘৰ নং : 71 বয়স : 22 লিঙ্গ : পুৰুষ	LQW2021046 ফটো উপলব্ধ	332 নাম : সমুদ্র দাস পিতাৰ নাম: ভবেন ঘৰ নং : 72 বয়স : 55 লিঙ্গ : পুৰুষ	LQW6837043 ফটো উপলব্ধ	333 নাম : বিনা দাস স্বামীৰ নাম: সমুদ্র দাস ঘৰ নং : ৭২ বয়স : 47 লিঙ্গ : মহিলা	LQW6837054 ফটো উপলব্ধ
334 নাম : নীলিমা দাস স্বামীৰ নাম: সমুদ্র ঘৰ নং : 72 বয়স : 45 লিঙ্গ : মহিলা	LQW6837065 ফটো উপলব্ধ	335 নাম : মনোজ দাস পিতাৰ নাম: সমুদ্র দাস ঘৰ নং : ৭২ বয়স : 34 লিঙ্গ : পুৰুষ	LQW6842882 ফটো উপলব্ধ	336 নাম : সৰ্বোজনী শৰণীয়া স্বামীৰ নাম: কিশোৰ শৰণীয়া ঘৰ নং : ৭২ বয়স : 34 লিঙ্গ : মহিলা	LQW0332312 ফটো উপলব্ধ
337 নাম : কিশোৰ শৰণীয়া পিতাৰ নাম: সমুদ্র শৰণীয়া ঘৰ নং : ৭২ বয়স : 32 লিঙ্গ : পুৰুষ	LQW6842893 ফটো উপলব্ধ	338 নাম : কমল দাস পিতাৰ নাম: সমুদ্র দাস ঘৰ নং : ৭২ বয়স : 30 লিঙ্গ : পুৰুষ	LQW0126896 ফটো উপলব্ধ	339 নাম : বিংকু দাস পিতাৰ নাম: সমুদ্র দাস ঘৰ নং : ৭২ বয়স : 29 লিঙ্গ : পুৰুষ	LQW0240135 ফটো উপলব্ধ
340 নাম : জুবিনা দাস স্বামীৰ নাম: মনোজ দাস ঘৰ নং : 72 বয়স : 25 লিঙ্গ : মহিলা	LQW0308619 ফটো উপলব্ধ	341 নাম : টিকুমণি দাস স্বামীৰ নাম: বিংকু দাস ঘৰ নং : 72 বয়স : 23 লিঙ্গ : মহিলা	LQW0484550 ফটো উপলব্ধ	342 নাম : পুতুলী দাস স্বামীৰ নাম: মোহন ঘৰ নং : 73 বয়স : 43 লিঙ্গ : মহিলা	LQW6837087 ফটো উপলব্ধ
343 নাম : নূৰজাহান বেগম পিতাৰ নাম: চাহেদ আলী ঘৰ নং : 73 বয়স : 27 লিঙ্গ : মহিলা	XHA0008359 ফটো উপলব্ধ	344 নাম : প্ৰিয়ংকা শৰণীয়া মাতৃৰ নাম: পুতুলি দাস ঘৰ নং : ৭৩ বয়স : 25 লিঙ্গ : মহিলা	LQW0246421 ফটো উপলব্ধ	345 নাম : বেবতী দাস স্বামীৰ নাম: প্ৰফুল্ল ঘৰ নং : 74 বয়স : 59 লিঙ্গ : মহিলা	LQW6837112 ফটো উপলব্ধ
346 নাম : জয়ন্ত দাস পিতাৰ নাম: প্ৰফুল্ল ঘৰ নং : ৭৪ বয়স : 41 লিঙ্গ : পুৰুষ	LQW6837123 ফটো উপলব্ধ	347 নাম : মৰমী দাস স্বামীৰ নাম: জয়ন্ত দাস ঘৰ নং : ৭৪ বয়স : 39 লিঙ্গ : মহিলা	LQW0128017 ফটো উপলব্ধ	348 নাম : দিগন্ত দাস পিতাৰ নাম: প্ৰফুল্ল ঘৰ নং : ৭৪ বয়স : 37 লিঙ্গ : পুৰুষ	LQW6837134 ফটো উপলব্ধ
349 নাম : পম্পলতা দাস স্বামীৰ নাম: পবিত্ৰ দাস ঘৰ নং : 75 বয়স : 56 লিঙ্গ : মহিলা	LQW1502301 ফটো উপলব্ধ	350 নাম : প্ৰমোদ দাস পিতাৰ নাম: পবিত্ৰ ঘৰ নং : ৭৫ বয়স : 46 লিঙ্গ : পুৰুষ	LQW6837178 ফটো উপলব্ধ	351 নাম : আনন্দ দাস পিতাৰ নাম: পবিত্ৰ ঘৰ নং : ৭৫ বয়স : 42 লিঙ্গ : পুৰুষ	LQW6837190 ফটো উপলব্ধ
352 নাম : বিনীতা দাস স্বামীৰ নাম: আনন্দ ঘৰ নং : ৭৫ বয়স : 39 লিঙ্গ : মহিলা	LQW6837203 ফটো উপলব্ধ	353 নাম : বিনন্দ দাস পিতাৰ নাম: পবিত্ৰ ঘৰ নং : ৭৫ বয়স : 38 লিঙ্গ : পুৰুষ	LQW6837214 ফটো উপলব্ধ	354 নাম : নিলিমা দাস স্বামীৰ নাম: বিনন্দ দাস ঘৰ নং : 75 বয়স : 35 লিঙ্গ : মহিলা	LQW0516278 ফটো উপলব্ধ
355 নাম : ধনজিত দাস পিতাৰ নাম: আনন্দ দাস ঘৰ নং : ৭৫ বয়স : 27 লিঙ্গ : পুৰুষ	LQW0226548 ফটো উপলব্ধ	356 নাম : বাৰ্জেশ সৰণীয়া পিতাৰ নাম: প্ৰমোদ দাস ঘৰ নং : 75 বয়স : 23 লিঙ্গ : পুৰুষ	LQW0485375 ফটো উপলব্ধ	S 357 নাম : বুমী শৰণীয়া স্বামীৰ নাম: অজয় শৰণীয়া ঘৰ নং : 75 বয়স : 23 লিঙ্গ : মহিলা	LQW0515916 ফটো উপলব্ধ
358 নাম : কাঞ্চন দাস স্বামীৰ নাম: ভাগ্য ঘৰ নং : ৭৬ বয়স : 68 লিঙ্গ : মহিলা	LQW6837281 ফটো উপলব্ধ	359 নাম : সুবোধ চন্দ্ৰ দাস পিতাৰ নাম: সোনাৰাম দাস ঘৰ নং : ৭৬ বয়স : 58 লিঙ্গ : পুৰুষ	LQW6837236 ফটো উপলব্ধ	360 নাম : বিজু বেখা বৰা ডেকা স্বামীৰ নাম: মনোহৰ ডেকা ঘৰ নং : ৭৬ বয়স : 44 লিঙ্গ : মহিলা	LQW6842600 ফটো উপলব্ধ

361 নাম : মনোহৰ ডেকা পিতাৰ নাম: সোনা ঘৰ নং : ৭৬ বয়স : 43 লিঙ্গ : পুৰুষ	LQW6837258 ফটো উপলব্ধ	362 নাম : ডিহেশ্বৰ দাস পিতাৰ নাম: ভাগ্য ঘৰ নং : ৭৬ বয়স : 42 লিঙ্গ : পুৰুষ	LQW6837292 ফটো উপলব্ধ	363 নাম : সীতা ডেকা পিতাৰ নাম: সোনা ঘৰ নং : 76 বয়স : 40 লিঙ্গ : মহিলা	LQW6837269 ফটো উপলব্ধ
364 নাম : চম্পা দাস স্বামীৰ নাম: সুবোধ দাস ঘৰ নং : ৭৬ বয়স : 35 লিঙ্গ : মহিলা	LQW6837327 ফটো উপলব্ধ	365 নাম : গৰিমা দাস পিতাৰ নাম: কাঞ্চন দাস ঘৰ নং : 76 বয়স : 31 লিঙ্গ : মহিলা	LQW1926063 ফটো উপলব্ধ	366 নাম : গৰ্গৰাম দাস পিতাৰ নাম: গজেন ঘৰ নং : ৭৯ বয়স : 75 লিঙ্গ : পুৰুষ	LQW6837338 ফটো উপলব্ধ
367 নাম : দৈবকী দাস স্বামীৰ নাম: গৰ্গৰাম দাস ঘৰ নং : ৭৯ বয়স : 72 লিঙ্গ : মহিলা	LQW6837349 ফটো উপলব্ধ	368 নাম : সুবৰ্ণ দাস পিতাৰ নাম: গৰ্গৰাম দাস ঘৰ নং : ৭৯ বয়স : 51 লিঙ্গ : পুৰুষ	LQW6837361 ফটো উপলব্ধ	369 নাম : সুকুমাৰ অধিকাৰী পিতাৰ নাম: প্ৰতুশ অধিকাৰী ঘৰ নং : 79 বয়স : 48 লিঙ্গ : পুৰুষ	LQW0516765 ফটো উপলব্ধ
370 নাম : জয়মতী দাস স্বামীৰ নাম: সুবৰ্ণ ঘৰ নং : ৭৯ বয়স : 44 লিঙ্গ : মহিলা	LQW6837372 ফটো উপলব্ধ	S 371 নাম : নয়ন ডেকা পিতাৰ নাম: কেশব ডেকা ঘৰ নং : 79 বয়স : 37 লিঙ্গ : পুৰুষ	LQW0514653 ফটো উপলব্ধ	372 নাম : বমেন দাস পিতাৰ নাম: গৰ্গৰাম দাস ঘৰ নং : ৭৯ বয়স : 36 লিঙ্গ : পুৰুষ	LQW6837350 ফটো উপলব্ধ
373 নাম : হিমাদ্ৰী সৰণিয়া পিতাৰ নাম: সুবৰ্ণ শৰণীয়া ঘৰ নং : ৭৯ বয়স : 30 লিঙ্গ : মহিলা	LQW0131268 ফটো উপলব্ধ	374 নাম : বিকাশ শৰণীয়া মাতৃৰ নাম: জয়মতী দাস ঘৰ নং : ৭৯ বয়স : 28 লিঙ্গ : পুৰুষ	LQW0227819 ফটো উপলব্ধ	375 নাম : অনামিকা দাস স্বামীৰ নাম: তপন দাস ঘৰ নং : 79 বয়স : 26 লিঙ্গ : মহিলা	LQW0487843 ফটো উপলব্ধ
376 নাম : দেবজিত অধিকাৰী পিতাৰ নাম: সুকুমাৰ অধিকাৰী ঘৰ নং : 79 বয়স : 24 লিঙ্গ : পুৰুষ	LQW0512558 ফটো উপলব্ধ	377 নাম : জালাল আহমেদ পিতাৰ নাম: নিয়ামত ঘৰ নং : ৮০ বয়স : 66 লিঙ্গ : পুৰুষ	LQW6837394 ফটো উপলব্ধ	378 নাম : তৌফিক আহমেদ পিতাৰ নাম: জালাল ঘৰ নং : ৮০ বয়স : 37 লিঙ্গ : পুৰুষ	LQW6837441 ফটো উপলব্ধ
379 নাম : নাজমা বেগম স্বামীৰ নাম: তৌফিক আহমেদ ঘৰ নং : 80 বয়স : 33 লিঙ্গ : মহিলা	LQW1431766 ফটো উপলব্ধ	380 নাম : মজিদা বেগম স্বামীৰ নাম: নজবুল আলী ঘৰ নং : ৮২ বয়স : 43 লিঙ্গ : মহিলা	LQW6837474 ফটো উপলব্ধ	381 নাম : বদৰুল হক পিতাৰ নাম: নজবুল হক ঘৰ নং : 82 বয়স : 24 লিঙ্গ : পুৰুষ	LQW0520999 ফটো উপলব্ধ
382 নাম : নাজিম আলী পিতাৰ নাম: বজত ঘৰ নং : ৮৩ বয়স : 53 লিঙ্গ : পুৰুষ	LQW6837496 ফটো উপলব্ধ	383 নাম : মজনুৰ আলী পিতাৰ নাম: বজত ঘৰ নং : ৮৩ বয়স : 53 লিঙ্গ : পুৰুষ	LQW6837565 ফটো উপলব্ধ	384 নাম : ফজিৰ আলী পিতাৰ নাম: বজত ঘৰ নং : ৮৩ বয়স : 48 লিঙ্গ : পুৰুষ	LQW6837510 ফটো উপলব্ধ
385 নাম : কাফিয়া বেগম স্বামীৰ নাম: মজনুৰ আলী ঘৰ নং : ৮৩ বয়স : 46 লিঙ্গ : মহিলা	LQW6837576 ফটো উপলব্ধ	386 নাম : বাহৰুন নেচা স্বামীৰ নাম: নাজিম আলী ঘৰ নং : ৮৩ বয়স : 46 লিঙ্গ : মহিলা	LQW6837509 ফটো উপলব্ধ	387 নাম : তাজেৰ আলী পিতাৰ নাম: বজত ঘৰ নং : ৮৩ বয়স : 44 লিঙ্গ : পুৰুষ	LQW6837554 ফটো উপলব্ধ
388 নাম : নজিৰ আলী পিতাৰ নাম: বজত ঘৰ নং : ৮৩ বয়স : 43 লিঙ্গ : পুৰুষ	LQW6837532 ফটো উপলব্ধ	389 নাম : বমিনা বেগম স্বামীৰ নাম: ফজিৰ আলী ঘৰ নং : ৮৩ বয়স : 41 লিঙ্গ : মহিলা	LQW6837521 ফটো উপলব্ধ	390 নাম : তজিৰ আলী পিতাৰ নাম: বজত আলী ঘৰ নং : ৮৩ বয়স : 39 লিঙ্গ : পুৰুষ	LQW6837543 ফটো উপলব্ধ

391 নাম : জাহান্নাৰা বিবি স্বামীৰ নাম : তাজেৰ আলী ঘৰ নং : ৮৩ বয়স : 38 লিঙ্গ : মহিলা	LQW0133298 ফটো উপলব্ধ	392 নাম : মন্তু বহমান পিতাৰ নাম : মজনুৰ বহমান ঘৰ নং : ৮৩ বয়স : 33 লিঙ্গ : পুৰুষ	LQW0229575 ফটো উপলব্ধ	393 নাম : নিজৰা বেগম স্বামীৰ নাম : তাজেৰ আলী ঘৰ নং : ৮৩ বয়স : 30 লিঙ্গ : মহিলা	LQW0241141 ফটো উপলব্ধ
394 নাম : মাজনি বেগম পিতাৰ নাম : মজনুৰ বহমান ঘৰ নং : ৮৩ বয়স : 29 লিঙ্গ : মহিলা	LQW0229716 ফটো উপলব্ধ	395 নাম : মনিছা বেগম স্বামীৰ নাম : মন্তু বহমান ঘৰ নং : 83 বয়স : 20 লিঙ্গ : মহিলা	XHA0107417 ফটো উপলব্ধ	396 নাম : নুৰুল হক পিতাৰ নাম : নাজিম আলী ঘৰ নং : ৮৩ক বয়স : 29 লিঙ্গ : পুৰুষ	LQW0229757 ফটো উপলব্ধ
397 নাম : ইছলাম আলী পিতাৰ নাম : আলী বকচ ঘৰ নং : ৮৪ বয়স : 55 লিঙ্গ : পুৰুষ	LQW6837587 ফটো উপলব্ধ	398 নাম : গলেজান বিবি স্বামীৰ নাম : ইছলাম ঘৰ নং : ৮৪ বয়স : 43 লিঙ্গ : মহিলা	LQW6837598 ফটো উপলব্ধ	399 নাম : জহুৰ বেগম স্বামীৰ নাম : ইছমাইল আলী ঘৰ নং : 84 বয়স : 42 লিঙ্গ : মহিলা	LQW1501204 ফটো উপলব্ধ
# 400 নাম : চালাম আলী অন্যান্য : হজৰত আলী ঘৰ নং : 164 বয়স : 42 লিঙ্গ : পুৰুষ	LQW6842939 ফটো উপলব্ধ	# 401 নাম : হাচিনা বেগম স্বামীৰ নাম : চালাম আলী ঘৰ নং : 164 বয়স : 39 লিঙ্গ : মহিলা	LQW1925753 ফটো উপলব্ধ	S 402 নাম : অমিনা বেগম পিতাৰ নাম : ইছলাম আলী ঘৰ নং : ৮৪ বয়স : 31 লিঙ্গ : মহিলা	LQW0133819 ফটো উপলব্ধ
403 নাম : নৱগিস বেগম পিতাৰ নাম : মোহম্মদ ইসলাম আলী ঘৰ নং : ৮৪ বয়স : 30 লিঙ্গ : মহিলা	LQW0308767 ফটো উপলব্ধ	404 নাম : চলেমান আলী পিতাৰ নাম : ইছলাম আলী ঘৰ নং : ৮৪ বয়স : 28 লিঙ্গ : পুৰুষ	LQW0230128 ফটো উপলব্ধ	405 নাম : জেহেৰুল হক পিতাৰ নাম : ইছমাইল আলী ঘৰ নং : ৮৪ বয়স : 25 লিঙ্গ : পুৰুষ	LQW0237032 ফটো উপলব্ধ
406 নাম : আমিনুল হক পিতাৰ নাম : ইছমাইল আলী ঘৰ নং : ৮৪ বয়স : 25 লিঙ্গ : পুৰুষ	LQW0328179 ফটো উপলব্ধ	407 নাম : ববুল হক পিতাৰ নাম : চামচুল হক ঘৰ নং : ৮৪ বয়স : 24 লিঙ্গ : পুৰুষ	LQW0499764 ফটো উপলব্ধ	408 নাম : নাজমুন বেগম পিতাৰ নাম : নুৰিমান আলী ঘৰ নং : 84 বয়স : 22 লিঙ্গ : মহিলা	XHA0061499 ফটো উপলব্ধ
# 409 নাম : ফাৰুক আলী পিতাৰ নাম : চালাম আলী ঘৰ নং : 164 বয়স : 20 লিঙ্গ : পুৰুষ	XHA0024109 ফটো উপলব্ধ	410 নাম : নাচিবা বেগম পিতাৰ নাম : নুৰিমান আলী ঘৰ নং : 84 বয়স : 20 লিঙ্গ : মহিলা	XHA0156521 ফটো উপলব্ধ	411 নাম : নুৰিমান আলী পিতাৰ নাম : কুদ্ৰাত আলী ঘৰ নং : ৮৪খ বয়স : 63 লিঙ্গ : পুৰুষ	LQW6837623 ফটো উপলব্ধ
412 নাম : চামচুল হক পিতাৰ নাম : কুদ্ৰাত আলী ঘৰ নং : ৮৪গ বয়স : 52 লিঙ্গ : পুৰুষ	LQW6837645 ফটো উপলব্ধ	413 নাম : ইছমাইল আলী পিতাৰ নাম : আলী বকছ ঘৰ নং : ৮৪ক বয়স : 45 লিঙ্গ : পুৰুষ	LQW6837601 ফটো উপলব্ধ	414 নাম : তজিবান নেচা স্বামীৰ নাম : নুৰিমান আলী ঘৰ নং : ৮৪খ বয়স : 45 লিঙ্গ : মহিলা	LQW6837634 ফটো উপলব্ধ
415 নাম : বকেয়া বেগম স্বামীৰ নাম : চামচুল হক ঘৰ নং : ৮৪গ বয়স : 44 লিঙ্গ : মহিলা	LQW6837656 ফটো উপলব্ধ	416 নাম : জহুৰা বেগম স্বামীৰ নাম : ইছমাইল আলী ঘৰ নং : ৮৪ক বয়স : 39 লিঙ্গ : মহিলা	LQW6837612 ফটো উপলব্ধ	E 417 নাম : ফুলবানু বিবি স্বামীৰ নাম : ইয়াচিন ঘৰ নং : ৮৫ বয়স : 63 লিঙ্গ : মহিলা	LQW6837678 ফটো উপলব্ধ
418 নাম : চিৰাজ আলী পিতাৰ নাম : ইয়াচিন ঘৰ নং : ৮৫ বয়স : 44 লিঙ্গ : পুৰুষ	LQW6837689 ফটো উপলব্ধ	419 নাম : মিৰাজ আলী পিতাৰ নাম : ইয়াচিন ঘৰ নং : ৮৫ বয়স : 43 লিঙ্গ : পুৰুষ	LQW6837703 ফটো উপলব্ধ	420 নাম : জাহান্নাৰা বেগম স্বামীৰ নাম : চিৰাজ আলী ঘৰ নং : ৮৫ বয়স : 39 লিঙ্গ : মহিলা	LQW6837690 ফটো উপলব্ধ

421 নাম : খদেজা বেগম স্বামীৰ নাম: মিৰাজ আলী ঘৰ নং : ৮৫ বয়স : 37 লিঙ্গ : মহিলা	LQW6837714 ফটো উপলব্ধ	422 নাম : ফিৰোজ আলী পিতাৰ নাম: ইয়াচন ঘৰ নং : ৮৫ বয়স : 36 লিঙ্গ : পুৰুষ	LQW6837725 ফটো উপলব্ধ	423 নাম : ৰাজীব আলী পিতাৰ নাম: ইয়াচন আলী ঘৰ নং : ৮৫ বয়স : 33 লিঙ্গ : পুৰুষ	LQW6837736 ফটো উপলব্ধ
424 নাম : মীষ্ট আলী পিতাৰ নাম: মিৰাজ আলী ঘৰ নং : 85 বয়স : 22 লিঙ্গ : পুৰুষ	LQW1501295 ফটো উপলব্ধ	425 নাম : আশ্ৰফ আলী পিতাৰ নাম: মহবুত ঘৰ নং : ৮৬ বয়স : 43 লিঙ্গ : পুৰুষ	LQW6837747 ফটো উপলব্ধ	426 নাম : ৰহিমা বেগম স্বামীৰ নাম: আশ্ৰফ আলী ঘৰ নং : ৮৬ বয়স : 42 লিঙ্গ : মহিলা	LQW6837758 ফটো উপলব্ধ
427 নাম : ইমামুল আলী মাতৃৰ নাম: ৰহিমা বেগম ঘৰ নং : ৮৬ বয়স : 35 লিঙ্গ : পুৰুষ	LQW6837769 ফটো উপলব্ধ	428 নাম : ৰাজ আলী পিতাৰ নাম: আশ্ৰফ আলী ঘৰ নং : ৮৬ বয়স : 30 লিঙ্গ : পুৰুষ	LQW0240911 ফটো উপলব্ধ	429 নাম : আৰজিনা বেগম পিতাৰ নাম: আশ্ৰফ আলী ঘৰ নং : ৮৬ বয়স : 25 লিঙ্গ : মহিলা	LQW0241083 ফটো উপলব্ধ
430 নাম : চফুৰ আলী পিতাৰ নাম: চানু ঘৰ নং : ৮৭ বয়স : 54 লিঙ্গ : পুৰুষ	LQW6837770 ফটো উপলব্ধ	431 নাম : লতিকা বেগম স্বামীৰ নাম: চফুৰ আলী ঘৰ নং : ৮৭ বয়স : 47 লিঙ্গ : মহিলা	LQW6837781 ফটো উপলব্ধ	432 নাম : আতিকুৰ ৰহমান পিতাৰ নাম: চফুৰ আলী ঘৰ নং : ৮৭ বয়স : 36 লিঙ্গ : পুৰুষ	LQW6842315 ফটো উপলব্ধ
433 নাম : তফাজুল হক পিতাৰ নাম: চফুৰ আলী ঘৰ নং : ৮৭ বয়স : 30 লিঙ্গ : পুৰুষ	LQW0231217 ফটো উপলব্ধ	434 নাম : হিতেশ দাস পিতাৰ নাম: চবিন ঘৰ নং : ৮৮ বয়স : 41 লিঙ্গ : পুৰুষ	LQW6837805 ফটো উপলব্ধ	435 নাম : বিজু দাস স্বামীৰ নাম: হিতেশ দাস ঘৰ নং : ৮৮ বয়স : 38 লিঙ্গ : মহিলা	LQW6837816 ফটো উপলব্ধ
436 নাম : কেশব দাস পিতাৰ নাম: বলাই ঘৰ নং : ৮৯ বয়স : 44 লিঙ্গ : পুৰুষ	LQW6837838 ফটো উপলব্ধ	437 নাম : মাকনি দাস স্বামীৰ নাম: কেশব দাস ঘৰ নং : ৮৯ বয়স : 38 লিঙ্গ : মহিলা	LQW6837849 ফটো উপলব্ধ	438 নাম : ৰহিম আলী পিতাৰ নাম: আজিজুৰ ঘৰ নং : ৯০ বয়স : 41 লিঙ্গ : পুৰুষ	LQW6837861 ফটো উপলব্ধ
439 নাম : ৰহমান আলী পিতাৰ নাম: আজিজুৰ ৰহমান ঘৰ নং : ৯০ বয়স : 40 লিঙ্গ : পুৰুষ	LQW1925924 ফটো উপলব্ধ	S : 440 নাম : অনিমা বেগম পিতাৰ নাম: আজিজুৰ ঘৰ নং : ৯০ বয়স : 36 লিঙ্গ : মহিলা	LQW6837872 ফটো উপলব্ধ	441 নাম : তমিৰ আলী পিতাৰ নাম: আজিজুৰ ৰহমান ঘৰ নং : ৯০ বয়স : 33 লিঙ্গ : পুৰুষ	LQW1925899 ফটো উপলব্ধ
442 নাম : খদেজা বিবি স্বামীৰ নাম: ৰহিম আলী ঘৰ নং : ৯১ বয়স : 32 লিঙ্গ : মহিলা	LQW1925775 ফটো উপলব্ধ	443 নাম : ফাতেমা বেগম স্বামীৰ নাম: তমিৰ আলী ঘৰ নং : ৯১ বয়স : 26 লিঙ্গ : মহিলা	LQW0315572 ফটো উপলব্ধ	E : 444 নাম : দেবেন স্বৰ্গীয়াৰী পিতাৰ নাম: আনন্দি ঘৰ নং : ৯১ বয়স : 68 লিঙ্গ : পুৰুষ	LQW6837883 ফটো উপলব্ধ
445 নাম : বীনা স্বৰ্গীয়াৰী স্বামীৰ নাম: দেবেন ঘৰ নং : ৯১ বয়স : 54 লিঙ্গ : মহিলা	LQW6837894 ফটো উপলব্ধ	446 নাম : পৰ্বোন বড়ো পিতাৰ নাম: লক্ষুৰ্ধৰ বড়ো ঘৰ নং : ৯১ বয়স : 47 লিঙ্গ : পুৰুষ	LQW6837907 ফটো উপলব্ধ	447 নাম : নমিতা দেউৰী স্বামীৰ নাম: পৰ্বোন বড়ো ঘৰ নং : ৯১ বয়স : 31 লিঙ্গ : মহিলা	LQW0232629 ফটো উপলব্ধ
448 নাম : মধুৰাম বড়ো পিতাৰ নাম: গঙ্গা ঘৰ নং : ৯৩ বয়স : 53 লিঙ্গ : পুৰুষ	LQW6837918 ফটো উপলব্ধ	449 নাম : সৰলা বড়ো স্বামীৰ নাম: মধু ঘৰ নং : ৯৩ বয়স : 50 লিঙ্গ : মহিলা	LQW6837929 ফটো উপলব্ধ	450 নাম : জিতুমণি বড়ো পিতাৰ নাম: মধু ৰাম বড়ো ঘৰ নং : ৯৩ বয়স : 34 লিঙ্গ : পুৰুষ	LQW6842417 ফটো উপলব্ধ

451 নাম : ৰিতু মনি বড়ো পিতাৰ নাম: মধুৰাম বড়ো ঘৰ নং : ৯৩ বয়স : 33 লিঙ্গ : পুৰুষ	LQW6842291 ফটো উপলব্ধ	452 নাম : সংগীতা বড়ো স্বামীৰ নাম: ৰিতুমান বড়ো ঘৰ নং : ৯৩ বয়স : 30 লিঙ্গ : মহিলা	LQW0138537 ফটো উপলব্ধ	453 নাম : নেউলী বড়ো স্বামীৰ নাম: গঙ্গা ঘৰ নং : ৯৪ বয়স : 88 লিঙ্গ : মহিলা	LQW6837930 ফটো উপলব্ধ
454 নাম : ধৰনী বড়ো পিতাৰ নাম: গঙ্গা ঘৰ নং : ৯৪ বয়স : 62 লিঙ্গ : পুৰুষ	LQW6837941 ফটো উপলব্ধ	455 নাম : হেমলতা বড়ো স্বামীৰ নাম: ধৰনী ঘৰ নং : ৯৪ বয়স : 53 লিঙ্গ : মহিলা	LQW6837952 ফটো উপলব্ধ	456 নাম : ফুলন দেবী ব্ৰহ্ম ব্ৰহ্ম স্বামীৰ নাম: ৰিজু ৰামচিয়াৰী ৰামচিয়াৰী ঘৰ নং : ৯৪ বয়স : 33 লিঙ্গ : মহিলা	LQW0138859 ফটো উপলব্ধ
457 নাম : ৰিজু ৰামচিয়াৰী পিতাৰ নাম: ধৰনী ৰামচিয়াৰী ঘৰ নং : ৯৪ বয়স : 32 লিঙ্গ : পুৰুষ	LQW1925888 ফটো উপলব্ধ	458 নাম : ৰিজু ৰামচিয়াৰী পিতাৰ নাম: ধৰনী ৰামচিয়াৰী ঘৰ নং : ৯৪ বয়স : 32 লিঙ্গ : পুৰুষ	LQW1925877 ফটো উপলব্ধ	459 নাম : মদন বড়ো পিতাৰ নাম: বিনন্দ ঘৰ নং : ৯৫ বয়স : 68 লিঙ্গ : পুৰুষ	LQW6837963 ফটো উপলব্ধ
460 নাম : নিৰ্মালী বড়ো স্বামীৰ নাম: মদন ঘৰ নং : ৯৫ বয়স : 58 লিঙ্গ : মহিলা	LQW6837974 ফটো উপলব্ধ	461 নাম : চন্দন বড়ো পিতাৰ নাম: বিনন্দ ঘৰ নং : ৯৫ বয়স : 55 লিঙ্গ : পুৰুষ	LQW6837985 ফটো উপলব্ধ	462 নাম : মঞ্জু বড়ো স্বামীৰ নাম: চন্দন বড়ো ঘৰ নং : ৯৫ বয়স : 45 লিঙ্গ : মহিলা	LQW6837996 ফটো উপলব্ধ
463 নাম : জয়মতী বড়ো স্বামীৰ নাম: সুনন্দ ঘৰ নং : ৯৯ বয়স : 53 লিঙ্গ : মহিলা	LQW6838079 ফটো উপলব্ধ	464 নাম : চঞ্জয় বড়ো পিতাৰ নাম: সুনন্দ বড়ো ঘৰ নং : ৯৯ বয়স : 34 লিঙ্গ : পুৰুষ	LQW0140657 ফটো উপলব্ধ	465 নাম : প্ৰনিতা মুছাহাৰী স্বামীৰ নাম: চঞ্জীব মুছাহাৰী ঘৰ নং : ৯৯ বয়স : 33 লিঙ্গ : মহিলা	LQW0140806 ফটো উপলব্ধ
466 নাম : চঞ্জিব বড়ো পিতাৰ নাম: সুনন্দ বড়ো ঘৰ নং : ৯৯ বয়স : 32 লিঙ্গ : পুৰুষ	LQW0140707 ফটো উপলব্ধ	S 467 নাম : চপ্পা বড়ো মাতৃৰ নাম: জয়মতী বড়ো ঘৰ নং : ৯৯ বয়স : 29 লিঙ্গ : মহিলা	LQW0235259 ফটো উপলব্ধ	468 নাম : মনোজ বড়ো মাতৃৰ নাম: জয়মতী বড়ো ঘৰ নং : ৯৯ বয়স : 27 লিঙ্গ : পুৰুষ	LQW0235366 ফটো উপলব্ধ
469 নাম : মনিকা বরো স্বামীৰ নাম: সঞ্জয় বরো ঘৰ নং : ৯৯ বয়স : 26 লিঙ্গ : মহিলা	LQW0411355 ফটো উপলব্ধ	470 নাম : কুমলী বড়ো স্বামীৰ নাম: শোভা ঘৰ নং : ১০০ বয়স : 56 লিঙ্গ : মহিলা	LQW6838091 ফটো উপলব্ধ	471 নাম : বুদ্ধ বড়ো মাতৃৰ নাম: কুমলী বড়ো ঘৰ নং : ১০০ বয়স : 36 লিঙ্গ : পুৰুষ	LQW6842257 ফটো উপলব্ধ
472 নাম : খগেন বড়ো পিতাৰ নাম: শোভা বড়ো ঘৰ নং : ১০০ বয়স : 36 লিঙ্গ : পুৰুষ	LQW6842304 ফটো উপলব্ধ	473 নাম : সবিতা বড়ো স্বামীৰ নাম: খগেন বড়ো ঘৰ নং : ১০০ বয়স : 34 লিঙ্গ : মহিলা	LQW0142745 ফটো উপলব্ধ	474 নাম : গিতিমা বড়ো পিতাৰ নাম: চীলী বড়ো ঘৰ নং : 100 বয়স : 27 লিঙ্গ : মহিলা	LQW1112390 ফটো উপলব্ধ
E 475 নাম : কমলা বড়ো পিতাৰ নাম: বগৰাম ঘৰ নং : ১০১ বয়স : 78 লিঙ্গ : পুৰুষ	LQW6838104 ফটো উপলব্ধ	E 476 নাম : হাঠা বড়ো স্বামীৰ নাম: কমলা ঘৰ নং : ১০১ বয়স : 68 লিঙ্গ : মহিলা	LQW6838115 ফটো উপলব্ধ	477 নাম : গুদী বড়ো স্বামীৰ নাম: কলা ঘৰ নং : ১০৩ বয়স : 63 লিঙ্গ : মহিলা	LQW6838148 ফটো উপলব্ধ
478 নাম : সোনেশ্বৰ বড়ো পিতাৰ নাম: কলা ঘৰ নং : ১০৩ বয়স : 45 লিঙ্গ : পুৰুষ	LQW6838159 ফটো উপলব্ধ	479 নাম : দীপাময়ী বড়ো স্বামীৰ নাম: সোনেশ্বৰ বড়ো ঘৰ নং : ১০৩ বয়স : 42 লিঙ্গ : মহিলা	LQW6838160 ফটো উপলব্ধ	480 নাম : গজেন বড়ো পিতাৰ নাম: সূৰ্য্য ঘৰ নং : ১০৪ বয়স : 58 লিঙ্গ : পুৰুষ	LQW6838171 ফটো উপলব্ধ

481 নাম : জলেখা বিবি স্বামীৰ নাম : নুৰাদ্দিন ঘৰ নং : ১০৫ বয়স : 58 লিঙ্গ : মহিলা	LQW6838217 ফটো উপলব্ধ	482 নাম : নাৰ্জিমা বেগম স্বামীৰ নাম : জিয়াৰুল আহমেদ ঘৰ নং : ১০৫ বয়স : 41 লিঙ্গ : মহিলা	LQW0153304 ফটো উপলব্ধ	483 নাম : জিয়াৰুল আহমেদ পিতাৰ নাম : নুৰাদ্দিন ঘৰ নং : ১০৫ বয়স : 36 লিঙ্গ : পুৰুষ	LQW6838228 ফটো উপলব্ধ
484 নাম : জেৰিনা বেগম পিতাৰ নাম : নুৰাদ্দিন আহমেদ ঘৰ নং : ১০৫ বয়স : 34 লিঙ্গ : মহিলা	LQW0153130 ফটো উপলব্ধ	485 নাম : পৰিজান বেগম স্বামীৰ নাম : বাহাৰুল ইছলাম ঘৰ নং : ১০৬ বয়স : 56 লিঙ্গ : মহিলা	LQW6838240 ফটো উপলব্ধ	486 নাম : মনু আলী পিতাৰ নাম : বাহাৰুল ইছলাম ঘৰ নং : ১০৬ বয়স : 48 লিঙ্গ : পুৰুষ	LQW6838251 ফটো উপলব্ধ
487 নাম : মৰিয়ম বেগম স্বামীৰ নাম : মনু আলী ঘৰ নং : ১০৬ বয়স : 44 লিঙ্গ : মহিলা	LQW6838262 ফটো উপলব্ধ	488 নাম : বনু আলী পিতাৰ নাম : বাহাৰুল ঘৰ নং : ১০৬ বয়স : 36 লিঙ্গ : পুৰুষ	LQW6838273 ফটো উপলব্ধ	489 নাম : জাহানাবা বিবি স্বামীৰ নাম : বনু আলী ঘৰ নং : ১০৬ বয়স : 35 লিঙ্গ : মহিলা	LQW0240994 ফটো উপলব্ধ
490 নাম : মহঃ ছাইদুল আলী পিতাৰ নাম : মহঃ মনু আলী ঘৰ নং : ১০৬ বয়স : 25 লিঙ্গ : পুৰুষ	LQW0307983 ফটো উপলব্ধ	491 নাম : বহমান আলী পিতাৰ নাম : কুতুবুদ্দিন ঘৰ নং : ১০৭ বয়স : 39 লিঙ্গ : পুৰুষ	LQW6838308 ফটো উপলব্ধ	492 নাম : বহিম আলী পিতাৰ নাম : কুতুবুদ্দিন ঘৰ নং : ১০৭ বয়স : 37 লিঙ্গ : পুৰুষ	LQW6838319 ফটো উপলব্ধ
493 নাম : চাজিনা বেগম স্বামীৰ নাম : বহিম আলী ঘৰ নং : ১০৭ বয়স : 27 লিঙ্গ : মহিলা	LQW0316992 ফটো উপলব্ধ	494 নাম : নুৰবান বেগম স্বামীৰ নাম : চাদুল্লা ঘৰ নং : ১০৮ বয়স : 70 লিঙ্গ : মহিলা	LQW6838331 ফটো উপলব্ধ	495 নাম : সদৰ আলী পিতাৰ নাম : চাদুল্লা আহমেদ ঘৰ নং : ১০৮ বয়স : 53 লিঙ্গ : পুৰুষ	LQW6838342 ফটো উপলব্ধ
496 নাম : আফৰুজা বেগম স্বামীৰ নাম : সদৰ আলী ঘৰ নং : ১০৮ বয়স : 49 লিঙ্গ : মহিলা	LQW6838353 ফটো উপলব্ধ	497 নাম : মইনুদ্দিন আহমেদ পিতাৰ নাম : চাদুল্লা আহমেদ ঘৰ নং : ১০৮ বয়স : 45 লিঙ্গ : পুৰুষ	LQW6838386 ফটো উপলব্ধ	498 নাম : ফৰিদ আলী পিতাৰ নাম : চাদুল্লা ঘৰ নং : ১০৮ বয়স : 44 লিঙ্গ : পুৰুষ	LQW6838364 ফটো উপলব্ধ
499 নাম : চাফিয়া বেগম পিতাৰ নাম : চাদুল্লা আহমেদ ঘৰ নং : ১০৮ বয়স : 41 লিঙ্গ : মহিলা	LQW6838375 ফটো উপলব্ধ	E 500 নাম : মেৰিজান বেগম স্বামীৰ নাম : ফৰিদ আলী ঘৰ নং : ১০৮ বয়স : 33 লিঙ্গ : মহিলা	LQW0005017 ফটো উপলব্ধ	R 501 নাম : আখতাৰা জিন্না স্বামীৰ নাম : সদৰ আলী ঘৰ নং : 108 বয়স : 19 লিঙ্গ : মহিলা	XHA0117523 ফটো উপলব্ধ
502 নাম : আখতাৰা জিন্না পিতাৰ নাম : সদৰ আলী ঘৰ নং : 108 বয়স : 19 লিঙ্গ : মহিলা	XHA0129528 ফটো উপলব্ধ	503 নাম : ইউচুব আলী পিতাৰ নাম : ফৰজান ঘৰ নং : ১০৯ বয়স : 63 লিঙ্গ : পুৰুষ	LQW6838397 ফটো উপলব্ধ	504 নাম : জাহানাবা বেগম স্বামীৰ নাম : ইউচুব ঘৰ নং : ১০৯ বয়স : 53 লিঙ্গ : মহিলা	LQW6838400 ফটো উপলব্ধ
505 নাম : কুতুব আলী পিতাৰ নাম : ফৰজান ঘৰ নং : ১০৯ বয়স : 53 লিঙ্গ : পুৰুষ	LQW6838411 ফটো উপলব্ধ	506 নাম : জহুৰা বেগম স্বামীৰ নাম : কুতুব আলী ঘৰ নং : ১০৯ বয়স : 45 লিঙ্গ : মহিলা	LQW6838422 ফটো উপলব্ধ	507 নাম : জাহিদুল ইছলাম পিতাৰ নাম : ইউচুব আলী ঘৰ নং : ১০৯ বয়স : 34 লিঙ্গ : পুৰুষ	LQW6842280 ফটো উপলব্ধ
S 508 নাম : জেচমিনা বেগম পিতাৰ নাম : ইউচুব আলী ঘৰ নং : ১০৯ বয়স : 33 লিঙ্গ : মহিলা	LQW6842473 ফটো উপলব্ধ	509 নাম : জাকিৰ হুছেইন পিতাৰ নাম : ইউচুব আলী ঘৰ নং : 109 বয়স : 30 লিঙ্গ : পুৰুষ	XHA0138420 ফটো উপলব্ধ	510 নাম : জেহেৰুল ইছলাম পিতাৰ নাম : কুতুব আলী ঘৰ নং : ১০৯ বয়স : 25 লিঙ্গ : পুৰুষ	LQW0354811 ফটো উপলব্ধ

511 নাম : জেৰিফা বেগম পিতাৰ নাম: কুতুব আলী ঘৰ নং : 109 বয়স : 24 লিঙ্গ : মহিলা	LQW1450634 ফটো উপলব্ধ	512 নাম : আৰ্জিনা বেগম স্বামীৰ নাম: জাহিদুল ইছলাম ঘৰ নং : 109 বয়স : 24 লিঙ্গ : মহিলা	LQW1496603 ফটো উপলব্ধ	513 নাম : পাকিজা আলম স্বামীৰ নাম: জাকিৰ হুছেইন ঘৰ নং : 109 বয়স : 23 লিঙ্গ : মহিলা	XHA0129817 ফটো উপলব্ধ
514 নাম : জনিৰাৰা বেগম পিতাৰ নাম: কুতুব আলী ঘৰ নং : 109 বয়স : 21 লিঙ্গ : মহিলা	XHA0061945 ফটো উপলব্ধ	515 নাম : ফুলজাৰ বিবি স্বামীৰ নাম: জালাল আলী ঘৰ নং : 110 বয়স : 66 লিঙ্গ : মহিলা	LQW6838488 ফটো উপলব্ধ	516 নাম : আনোবাৰা বেগম স্বামীৰ নাম: তালেবউদ্দিন ঘৰ নং : 110 বয়স : 55 লিঙ্গ : মহিলা	LQW6838455 ফটো উপলব্ধ
517 নাম : বাবুল আলী পিতাৰ নাম: জালাল আলী ঘৰ নং : 110 বয়স : 48 লিঙ্গ : পুৰুষ	LQW6838513 ফটো উপলব্ধ	518 নাম : পিয়াৰ জান বেগম স্বামীৰ নাম: বাবুল আলী ঘৰ নং : 110 বয়স : 45 লিঙ্গ : মহিলা	LQW6838502 ফটো উপলব্ধ	519 নাম : নজৰুল ইছলাম পিতাৰ নাম: তালেবুদ্দীন আহমেদ ঘৰ নং : 110 বয়স : 42 লিঙ্গ : পুৰুষ	LQW6838466 ফটো উপলব্ধ
520 নাম : তফাজুল আলী পিতাৰ নাম: জালাল আলী ঘৰ নং : 110 বয়স : 41 লিঙ্গ : পুৰুষ	LQW6838499 ফটো উপলব্ধ	521 নাম : চাইদুল ইছলাম পিতাৰ নাম: তালেবউদ্দিন আহমেদ ঘৰ নং : 110 বয়স : 41 লিঙ্গ : পুৰুষ	LQW6842951 ফটো উপলব্ধ	522 নাম : চিৰাজুল ইছলাম পিতাৰ নাম: তালেব ঘৰ নং : 110 বয়স : 40 লিঙ্গ : পুৰুষ	LQW6838477 ফটো উপলব্ধ
523 নাম : হাছিনা বেগম স্বামীৰ নাম: নজৰুল ইছলাম ঘৰ নং : 110 বয়স : 40 লিঙ্গ : মহিলা	LQW0006379 ফটো উপলব্ধ	524 নাম : বুলৰাৰা বেগম পিতাৰ নাম: তালেবউদ্দিন আহমেদ ঘৰ নং : 110 বয়স : 38 লিঙ্গ : মহিলা	LQW6842655 ফটো উপলব্ধ	525 নাম : মৰ্জিনা বেগম স্বামীৰ নাম: তফাজুল আলী ঘৰ নং : 110 বয়স : 35 লিঙ্গ : মহিলা	LQW1925720 ফটো উপলব্ধ
526 নাম : আফ্ৰজা বেগম স্বামীৰ নাম: চিৰাজুল ইছলাম ঘৰ নং : 110 বয়স : 34 লিঙ্গ : মহিলা	LQW6842633 ফটো উপলব্ধ	527 নাম : বেছমাৰাৰা বেগম পিতাৰ নাম: তালেবউদ্দিন আহমেদ ঘৰ নং : 110 বয়স : 33 লিঙ্গ : মহিলা	LQW6842644 ফটো উপলব্ধ	528 নাম : চফিকুল ইছলাম অন্যান্য: তালেবউদ্দিন আহমেদ ঘৰ নং : 110 বয়স : 32 লিঙ্গ : পুৰুষ	LQW6842940 ফটো উপলব্ধ
529 নাম : মজিদুল ইছলাম পিতাৰ নাম: বাবুল আলী ঘৰ নং : 110 বয়স : 28 লিঙ্গ : পুৰুষ	LQW0146688 ফটো উপলব্ধ	530 নাম : পাৰবিন বেগম পিতাৰ নাম: বাবুল আলী ঘৰ নং : 110 বয়স : 27 লিঙ্গ : মহিলা	LQW0146779 ফটো উপলব্ধ	531 নাম : আৰিফা বেগম স্বামীৰ নাম: চাইদুল ইছলাম ঘৰ নং : 110 বয়স : 26 লিঙ্গ : মহিলা	LQW0405639 ফটো উপলব্ধ
532 নাম : তামান্না নাৰ্গিছ ইছলাম পিতাৰ নাম: নজৰুল ইছলাম ঘৰ নং : 110 বয়স : 19 লিঙ্গ : মহিলা	XHA0156141 ফটো উপলব্ধ	E 533 নাম : গুলছান খাতুন স্বামীৰ নাম: পোহৰ ঘৰ নং : 110 বয়স : 88 লিঙ্গ : মহিলা	LQW6838568 ফটো উপলব্ধ	534 নাম : জালনুৰ আলী পিতাৰ নাম: পোহৰ আলী ঘৰ নং : 110 বয়স : 66 লিঙ্গ : পুৰুষ	LQW6838524 ফটো উপলব্ধ
535 নাম : অনপমা কলিতা পিতাৰ নাম: আনন্দ কলিতা ঘৰ নং : 112 বয়স : 52 লিঙ্গ : মহিলা	LQW6838535 ফটো উপলব্ধ	S 536 নাম : বেগম নাৰ্জি বিন্তেজালনুৰ পিতাৰ নাম: জালনুৰ আলী ঘৰ নং : 112 বয়স : 36 লিঙ্গ : মহিলা	LQW6838579 ফটো উপলব্ধ	537 নাম : ফিৰোজ আলী অন্যান্য: জাইনুৰ আলী আলী ঘৰ নং : 112 বয়স : 32 লিঙ্গ : পুৰুষ	LQW6843192 ফটো উপলব্ধ
538 নাম : আওৰঙ্গজেব বিন জালনুৰ পিতাৰ নাম: জালনুৰ আলী ঘৰ নং : 112 বয়স : 32 লিঙ্গ : পুৰুষ	LQW6842962 ফটো উপলব্ধ	S 539 নাম : আৰ্জী বিন্তে জালনুৰ পিতাৰ নাম: জালনুৰ আলী ঘৰ নং : 112 বয়স : 32 লিঙ্গ : মহিলা	LQW6842677 ফটো উপলব্ধ	540 নাম : দোষ্ট হবিবৰ বহমান পিতাৰ নাম: মেলকা চেখ ঘৰ নং : 110 বয়স : 72 লিঙ্গ : পুৰুষ	LQW6838580 ফটো উপলব্ধ

541 নাম : হালিমা বেগম স্বামীৰ নাম : হবিবুৰ ৰহমান ঘৰ নং : ১১৩ বয়স : 56 লিঙ্গ : মহিলা	LQW6838591 ফটো উপলব্ধ	542 নাম : হাফিজুৰ ৰহমান পিতাৰ নাম : হবিবুৰ ৰহমান ঘৰ নং : ১১৩ বয়স : 38 লিঙ্গ : পুৰুষ	LQW6838615 ফটো উপলব্ধ	543 নাম : হাচিনা আহমাদি পিতাৰ নাম : হবিবুৰ ৰহমান ঘৰ নং : ১১৩ বয়স : 33 লিঙ্গ : মহিলা	LQW6838604 ফটো উপলব্ধ
544 নাম : চেখ হাচানুৰ ৰহমান পিতাৰ নাম : দৌষ্ট হবিবুৰ ৰহমান ঘৰ নং : ১১৩ বয়স : 29 লিঙ্গ : পুৰুষ	LQW0147975 ফটো উপলব্ধ	545 নাম : জেচমিন বেগম স্বামীৰ নাম : হাফিজুৰ ৰহমান ঘৰ নং : 113 বয়স : 21 লিঙ্গ : মহিলা	XHA0145052 ফটো উপলব্ধ	546 নাম : বাহৰুন নেছা বিবি স্বামীৰ নাম : চাদুল আলী ঘৰ নং : ১১৪ বয়স : 58 লিঙ্গ : মহিলা	LQW6838626 ফটো উপলব্ধ
547 নাম : কামাল আলী পিতাৰ নাম : বাপজান আলী ঘৰ নং : ১১৫ বয়স : 53 লিঙ্গ : পুৰুষ	LQW6838637 ফটো উপলব্ধ	548 নাম : ৰুপজান বেগম স্বামীৰ নাম : কামাল আলী ঘৰ নং : ১১৫ বয়স : 43 লিঙ্গ : মহিলা	LQW6838648 ফটো উপলব্ধ	549 নাম : ফজৰুল আলী পিতাৰ নাম : কামাল আলী আলী ঘৰ নং : ১১৫ বয়স : 26 লিঙ্গ : পুৰুষ	LQW0240010 ফটো উপলব্ধ
E 550 নাম : গনিৰ আলী পিতাৰ নাম : চুলতান ঘৰ নং : ১১৬ বয়স : 63 লিঙ্গ : পুৰুষ	LQW6838659 ফটো উপলব্ধ	551 নাম : নূৰবান বিবি স্বামীৰ নাম : গনিৰ আলী ঘৰ নং : ১১৬ বয়স : 53 লিঙ্গ : মহিলা	LQW6838660 ফটো উপলব্ধ	E 552 নাম : ৰফিক আলী পিতাৰ নাম : গনিৰ ঘৰ নং : ১১৬ বয়স : 44 লিঙ্গ : পুৰুষ	LQW6838671 ফটো উপলব্ধ
553 নাম : আমিনা বেগম স্বামীৰ নাম : ৰফিক আলী ঘৰ নং : ১১৬ বয়স : 38 লিঙ্গ : মহিলা	LQW6838682 ফটো উপলব্ধ	554 নাম : চফিকুল আলী পিতাৰ নাম : গনিৰ আলী ঘৰ নং : ১১৬ বয়স : 29 লিঙ্গ : পুৰুষ	LQW0148635 ফটো উপলব্ধ	555 নাম : গলাপজান বেগম স্বামীৰ নাম : চফিকুল আলী ঘৰ নং : 116 বয়স : 29 লিঙ্গ : মহিলা	LQW1168095 ফটো উপলব্ধ
556 নাম : ৰমজান আলী পিতাৰ নাম : আব্দুল গনি আলী ঘৰ নং : 116 বয়স : 22 লিঙ্গ : পুৰুষ	XHA0047852 ফটো উপলব্ধ	557 নাম : চামচুল হক পিতাৰ নাম : গনিৰ আলী ঘৰ নং : ১১৭ বয়স : 48 লিঙ্গ : পুৰুষ	LQW6838693 ফটো উপলব্ধ	558 নাম : পতিমা বেগম স্বামীৰ নাম : চামচুল হক ঘৰ নং : ১১৭ বয়স : 45 লিঙ্গ : মহিলা	LQW6838706 ফটো উপলব্ধ
559 নাম : আজিৰ আলী পিতাৰ নাম : হুজিৰ আলী ঘৰ নং : ১১৮ বয়স : 75 লিঙ্গ : পুৰুষ	LQW6838717 ফটো উপলব্ধ	560 নাম : নূৰবান বেগম স্বামীৰ নাম : আজিৰ আলী ঘৰ নং : ১১৮ বয়স : 67 লিঙ্গ : মহিলা	LQW6838728 ফটো উপলব্ধ	561 নাম : খৰচেদ আলী পিতাৰ নাম : আজিৰ ঘৰ নং : ১১৮ বয়স : 51 লিঙ্গ : পুৰুষ	LQW6838739 ফটো উপলব্ধ
562 নাম : দিলবাহাৰ আলী পিতাৰ নাম : আজিৰ ঘৰ নং : ১১৮ বয়স : 45 লিঙ্গ : পুৰুষ	LQW6838740 ফটো উপলব্ধ	563 নাম : ফৰমান আলী পিতাৰ নাম : আজিৰ ঘৰ নং : ১১৮ বয়স : 42 লিঙ্গ : পুৰুষ	LQW6838762 ফটো উপলব্ধ	564 নাম : চাজিদা বেগম স্বামীৰ নাম : খৰচেদ আলী ঘৰ নং : ১১৮ বয়স : 42 লিঙ্গ : মহিলা	LQW0241133 ফটো উপলব্ধ
565 নাম : আছিদা বেগম স্বামীৰ নাম : দিলবাহাৰ আলী ঘৰ নং : ১১৮ বয়স : 41 লিঙ্গ : মহিলা	LQW6838751 ফটো উপলব্ধ	566 নাম : তফিকুল আলী পিতাৰ নাম : দিলবাহাৰ আলী ঘৰ নং : 118 বয়স : 23 লিঙ্গ : পুৰুষ	XHA0028274 ফটো উপলব্ধ	567 নাম : আছিকুৰ ৰহমান পিতাৰ নাম : দিলবাহাৰ আলী ঘৰ নং : 118 বয়স : 20 লিঙ্গ : পুৰুষ	XHA0028449 ফটো উপলব্ধ
E 568 নাম : মেৰাজুল হক পিতাৰ নাম : দেবেন ঘৰ নং : ১২০ বয়স : 60 লিঙ্গ : পুৰুষ	LQW6838773 ফটো উপলব্ধ	569 নাম : প্ৰমিলা বিবি স্বামীৰ নাম : মেৰাজুল হক ঘৰ নং : ১২০ বয়স : 53 লিঙ্গ : মহিলা	LQW6838784 ফটো উপলব্ধ	570 নাম : নুৰিমা বেগম পিতাৰ নাম : মেৰাজুল হক ঘৰ নং : ১২০ বয়স : 36 লিঙ্গ : মহিলা	LQW1976950 ফটো উপলব্ধ

571 নাম : বজিমা বেগম পিতাৰ নাম: মেৰাজুল হক ঘৰ নং : ১২০ বয়স : 35 লিঙ্গ : মহিলা	LQW0149849 ফটো উপলব্ধ	572 নাম : বাজিৰ আলী পিতাৰ নাম: মেৰাজুল হক ঘৰ নং : ১২০ বয়স : 28 লিঙ্গ : পুৰুষ	LQW0150029 ফটো উপলব্ধ	573 নাম : বেছমা বেগম মাতৃৰ নাম: শ্ৰীমালা বিবি ঘৰ নং : 120 বয়স : 27 লিঙ্গ : মহিলা	LQW0492132 ফটো উপলব্ধ
574 নাম : মজিদা বিবি পিতাৰ নাম: নিমলচাহ আলী নিংনা ঘৰ নং : ১২১ বয়স : 66 লিঙ্গ : মহিলা	LQW0417899 ফটো উপলব্ধ	575 নাম : হছেইন আলী পিতাৰ নাম: নিমলচাহ ঘৰ নং : ১২১ বয়স : 48 লিঙ্গ : পুৰুষ	LQW6838808 ফটো উপলব্ধ	576 নাম : চমিজান বিবি স্বামীৰ নাম: হছেইন আলী ঘৰ নং : ১২১ বয়স : 43 লিঙ্গ : মহিলা	LQW6838819 ফটো উপলব্ধ
577 নাম : মঃ চৰিফুল আলী পিতাৰ নাম: নিমলচাহ আলী ঘৰ নং : ১২১ বয়স : 38 লিঙ্গ : পুৰুষ	LQW6838820 ফটো উপলব্ধ	578 নাম : পৰিনা বেগম স্বামীৰ নাম: চৰিফুল আলী ঘৰ নং : ১২১ বয়স : 36 লিঙ্গ : মহিলা	LQW0241182 ফটো উপলব্ধ	579 নাম : ফৰমেছ আলী পিতাৰ নাম: নিমলচাহ আলী ঘৰ নং : ১২৩ বয়স : 63 লিঙ্গ : পুৰুষ	LQW6838831 ফটো উপলব্ধ
580 নাম : বৃপীয়া বিবি স্বামীৰ নাম: ফৰমেছ আলী ঘৰ নং : ১২৩ বয়স : 60 লিঙ্গ : মহিলা	LQW6838842 ফটো উপলব্ধ	581 নাম : নুৰমহম্মদ আলী পিতাৰ নাম: ফৰমেছ আলী ঘৰ নং : ১২৩ বয়স : 34 লিঙ্গ : পুৰুষ	LQW0150789 ফটো উপলব্ধ	582 নাম : নুৰ ইছলাম আলী পিতাৰ নাম: ফৰমেছ আলী ঘৰ নং : ১২৩ বয়স : 30 লিঙ্গ : পুৰুষ	LQW0150847 ফটো উপলব্ধ
583 নাম : বচিদা বেগম স্বামীৰ নাম: চানমহম্মদ আলী ঘৰ নং : 123 বয়স : 29 লিঙ্গ : মহিলা	LQW1471101 ফটো উপলব্ধ	584 নাম : চাজিনা বেগম স্বামীৰ নাম: নুৰমহম্মদ আলী ঘৰ নং : ১২৩ বয়স : 27 লিঙ্গ : মহিলা	LQW0151076 ফটো উপলব্ধ	585 নাম : চানমহম্মদ আলী পিতাৰ নাম: ফৰমেছ আলী ঘৰ নং : ১২৩ বয়স : 27 লিঙ্গ : পুৰুষ	LQW0151118 ফটো উপলব্ধ
586 নাম : তাহৰন বিবি স্বামীৰ নাম: অহেদ আলী ঘৰ নং : ১২৪ বয়স : 58 লিঙ্গ : মহিলা	LQW6838864 ফটো উপলব্ধ	587 নাম : ফজৰুল আলী পিতাৰ নাম: অহেদ আলী ঘৰ নং : ১২৪ বয়স : 36 লিঙ্গ : পুৰুষ	LQW6838875 ফটো উপলব্ধ	588 নাম : ৰুমি বেগম স্বামীৰ নাম: ফজৰুল আলী ঘৰ নং : ১২৪ বয়স : 32 লিঙ্গ : মহিলা	LQW0012179 ফটো উপলব্ধ
589 নাম : আতিকুৰ ৰহমান পিতাৰ নাম: শ্বণীয় আহেদ আলী ঘৰ নং : ১২৪ বয়স : 26 লিঙ্গ : পুৰুষ	LQW0243881 ফটো উপলব্ধ	590 নাম : আমিনা বেগম স্বামীৰ নাম: আতিকুৰ ৰহমান ঘৰ নং : ১২৪ বয়স : 25 লিঙ্গ : মহিলা	LQW0241034 ফটো উপলব্ধ	591 নাম : ৰহাম আলী পিতাৰ নাম: হাজিৰ আলী ঘৰ নং : ১২৫ বয়স : 68 লিঙ্গ : পুৰুষ	LQW6838886 ফটো উপলব্ধ
592 নাম : ফাইজান বিবি স্বামীৰ নাম: ৰহাম আলী ঘৰ নং : ১২৫ বয়স : 66 লিঙ্গ : মহিলা	LQW6838897 ফটো উপলব্ধ	593 নাম : চফুৰ আলী পিতাৰ নাম: ৰহাম আলী ঘৰ নং : ১২৫ বয়স : 43 লিঙ্গ : পুৰুষ	LQW6838900 ফটো উপলব্ধ	594 নাম : বেজিনা বিবি স্বামীৰ নাম: চফুৰ আলী ঘৰ নং : ১২৫ বয়স : 34 লিঙ্গ : মহিলা	LQW1926096 ফটো উপলব্ধ
595 নাম : চানিয়াৰা বেগম পিতাৰ নাম: চফুৰ আলী ঘৰ নং : 125 বয়স : 19 লিঙ্গ : মহিলা	XHA0162768 ফটো উপলব্ধ	596 নাম : হামিদ আলী পিতাৰ নাম: হাজিৰ আলী ঘৰ নং : ১২৬ বয়স : 63 লিঙ্গ : পুৰুষ	LQW6838922 ফটো উপলব্ধ	597 নাম : খদেজা বেগম স্বামীৰ নাম: হামিদ আলী ঘৰ নং : ১২৬ বয়স : 58 লিঙ্গ : মহিলা	LQW6838933 ফটো উপলব্ধ
598 নাম : খলিল আলী পিতাৰ নাম: হামিদ আলী ঘৰ নং : ১২৬ বয়স : 38 লিঙ্গ : পুৰুষ	LQW0151746 ফটো উপলব্ধ	599 নাম : খবিৰ আলী পিতাৰ নাম: হামিদ আলী ঘৰ নং : ১২৬ বয়স : 36 লিঙ্গ : পুৰুষ	LQW6838955 ফটো উপলব্ধ	600 নাম : নাজমা বিবি স্বামীৰ নাম: খবিৰ আলী ঘৰ নং : ১২৬ বয়স : 34 লিঙ্গ : মহিলা	LQW0013086 ফটো উপলব্ধ

601 নাম : জন দাস বড়ো স্বামীৰ নাম : মনোজ বড়ো ঘৰ নং : 126 বয়স : 32 লিঙ্গ : মহিলা	LQW0513879 ফটো উপলব্ধ	602 নাম : নুবননোচা বেগম স্বামীৰ নাম : খালিল আলী ঘৰ নং : 126 বয়স : 30 লিঙ্গ : মহিলা	LQW0151837 ফটো উপলব্ধ	E 603 নাম : চৰিফ আলী পিতাৰ নাম : আলীফ আলী ঘৰ নং : 129 বয়স : 58 লিঙ্গ : পুৰুষ	LQW6838966 ফটো উপলব্ধ
604 নাম : বীনা বিবি স্বামীৰ নাম : চৰিফ আলী ঘৰ নং : 129 বয়স : 50 লিঙ্গ : মহিলা	LQW6838977 ফটো উপলব্ধ	605 নাম : তফিক আলী পিতাৰ নাম : চৰিফ আলী ঘৰ নং : 129 বয়স : 30 লিঙ্গ : পুৰুষ	LQW0152058 ফটো উপলব্ধ	606 নাম : মৰ্জিনা বেগম স্বামীৰ নাম : তফিক আলী ঘৰ নং : 129 বয়স : 25 লিঙ্গ : মহিলা	LQW0398842 ফটো উপলব্ধ
E 607 নাম : মেৰাজুল হক পিতাৰ নাম : নুবনন ঘৰ নং : 128 বয়স : 63 লিঙ্গ : পুৰুষ	LQW6838988 ফটো উপলব্ধ	608 নাম : ফুলবান বেগম স্বামীৰ নাম : মেৰাজুল হক ঘৰ নং : 128 বয়স : 53 লিঙ্গ : মহিলা	LQW6838999 ফটো উপলব্ধ	609 নাম : ইমামুল হক মাতৃৰ নাম : ফুলবান বেগম ঘৰ নং : 128 বয়স : 32 লিঙ্গ : পুৰুষ	LQW0317255 ফটো উপলব্ধ
610 নাম : চুনিয়া বেগম স্বামীৰ নাম : ইমামুল হক ঘৰ নং : 128 বয়স : 26 লিঙ্গ : মহিলা	XHA0103945 ফটো উপলব্ধ	E 611 নাম : তাহেৰ আলী পিতাৰ নাম : নুবদ্দিন ঘৰ নং : 128 বয়স : 68 লিঙ্গ : পুৰুষ	LQW6839005 ফটো উপলব্ধ	612 নাম : মৰিয়াম বেগম স্বামীৰ নাম : তাহেৰ আলী ঘৰ নং : 128 বয়স : 60 লিঙ্গ : মহিলা	LQW6839016 ফটো উপলব্ধ
613 নাম : খালিল আলী পিতাৰ নাম : তাহেৰ আলী ঘৰ নং : 128 বয়স : 34 লিঙ্গ : পুৰুষ	LQW0314591 ফটো উপলব্ধ	614 নাম : ইব্রাহিম আলী পিতাৰ নাম : আৰবাছ আলী ঘৰ নং : 131 বয়স : 58 লিঙ্গ : পুৰুষ	LQW6839049 ফটো উপলব্ধ	615 নাম : চিদ্দিক আলী পিতাৰ নাম : বদু আলী ঘৰ নং : 131 বয়স : 53 লিঙ্গ : পুৰুষ	LQW0405548 ফটো উপলব্ধ
616 নাম : দিলজান বেগম স্বামীৰ নাম : ইব্রাহিম আলী ঘৰ নং : 131 বয়স : 48 লিঙ্গ : মহিলা	LQW6839050 ফটো উপলব্ধ	617 নাম : আৰবাছ আলী পিতাৰ নাম : বদু আলী ঘৰ নং : 131 বয়স : 34 লিঙ্গ : পুৰুষ	LQW0407965 ফটো উপলব্ধ	618 নাম : তফিকুল ইছলাম পিতাৰ নাম : ইব্রাহিম আলী ঘৰ নং : 131 বয়স : 32 লিঙ্গ : পুৰুষ	LQW0238170 ফটো উপলব্ধ
619 নাম : তাইজুদ্দিন আহমেদ পিতাৰ নাম : ইব্রাহিম আলী ঘৰ নং : 131 বয়স : 30 লিঙ্গ : পুৰুষ	LQW0238162 ফটো উপলব্ধ	620 নাম : ৰৌচান আলী পিতাৰ নাম : ইব্রাহিম আলী ঘৰ নং : 131 বয়স : 29 লিঙ্গ : পুৰুষ	LQW0238204 ফটো উপলব্ধ	621 নাম : মহচেন আলী পিতাৰ নাম : ইব্রাহিম আলী ঘৰ নং : 131 বয়স : 29 লিঙ্গ : পুৰুষ	LQW0243840 ফটো উপলব্ধ
622 নাম : পাকিজা বেগম স্বামীৰ নাম : তাইজুদ্দিন আহমেদ ঘৰ নং : 131 বয়স : 27 লিঙ্গ : মহিলা	LQW0241000 ফটো উপলব্ধ	623 নাম : জুনমনি বেগম পিতাৰ নাম : ইব্রাহিম আলী ঘৰ নং : 131 বয়স : 26 লিঙ্গ : মহিলা	LQW0241075 ফটো উপলব্ধ	624 নাম : ফৰমুদ আলী পিতাৰ নাম : কাছিম ঘৰ নং : 132 বয়স : 68 লিঙ্গ : পুৰুষ	LQW6839061 ফটো উপলব্ধ
625 নাম : চোনা বিবি স্বামীৰ নাম : ফৰমুদ ঘৰ নং : 132 বয়স : 63 লিঙ্গ : মহিলা	LQW6839072 ফটো উপলব্ধ	626 নাম : চামচুল আলী পিতাৰ নাম : ফৰমুদ আলী ঘৰ নং : 132 বয়স : 47 লিঙ্গ : পুৰুষ	LQW6839083 ফটো উপলব্ধ	627 নাম : আনোৱাৰা জেছমিন স্বামীৰ নাম : চামচুল আলী ঘৰ নং : 132 বয়স : 37 লিঙ্গ : মহিলা	LQW0338301 ফটো উপলব্ধ
628 নাম : চিদ্দিক আলী পিতাৰ নাম : ফৰমুদ আলী ঘৰ নং : 132 বয়স : 37 লিঙ্গ : পুৰুষ	LQW6839094 ফটো উপলব্ধ	629 নাম : আৰজুমা ইয়াছমিন স্বামীৰ নাম : চিদ্দিক আলী ঘৰ নং : 132 বয়স : 28 লিঙ্গ : মহিলা	LQW0166389 ফটো উপলব্ধ	630 নাম : মজিবৰ ৰহমান পিতাৰ নাম : ফজিব ঘৰ নং : 133 বয়স : 68 লিঙ্গ : পুৰুষ	LQW6839107 ফটো উপলব্ধ

631 নাম : মজিবান বেগম স্বামীৰ নাম: মজিবৰ ঘৰ নং : ১৩৩ বয়স : 64 লিঙ্গ : মহিলা	LQW6839118 ফটো উপলব্ধ	632 নাম : নাজিমা বিবি স্বামীৰ নাম: মঞ্জুল হক ঘৰ নং : ১৩৩ বয়স : 42 লিঙ্গ : মহিলা	LQW6842666 ফটো উপলব্ধ	633 নাম : নেকিবৰ বহমান পিতাৰ নাম: মজিবৰ ঘৰ নং : 133 বয়স : 40 লিঙ্গ : পুৰুষ	LQW6839174 ফটো উপলব্ধ
634 নাম : মনজল হক পিতাৰ নাম: মহিচৈব আলী ঘৰ নং : ১৩৩ বয়স : 35 লিঙ্গ : পুৰুষ	LQW6842973 ফটো উপলব্ধ	635 নাম : এলিজা আখতাৰা পিতাৰ নাম: ইউচুফ আলী ঘৰ নং : ১৩৪ ক বয়স : 25 লিঙ্গ : মহিলা	LQW0318782 ফটো উপলব্ধ	636 নাম : জয়নৰ আলী পিতাৰ নাম: ইউচুফ আলী ঘৰ নং : 134 বয়স : 23 লিঙ্গ : পুৰুষ	LQW1184027 ফটো উপলব্ধ
637 নাম : ইউচুফ আলী পিতাৰ নাম: কদ্দচ আলী ঘৰ নং : ১৩৪ ক বয়স : 48 লিঙ্গ : পুৰুষ	LQW6839185 ফটো উপলব্ধ	638 নাম : জায়েদা খাতুন স্বামীৰ নাম: ইউচুফ আলী ঘৰ নং : ১৩৪ ক বয়স : 44 লিঙ্গ : মহিলা	LQW6839152 ফটো উপলব্ধ	639 নাম : বিজুৱাৰা বেগম স্বামীৰ নাম: নেকিবৰ বহমান ঘৰ নং : ১৩৪ ক বয়স : 33 লিঙ্গ : মহিলা	LQW6839141 ফটো উপলব্ধ
640 নাম : আব্দুল মতলেব পিতাৰ নাম: মাজুম ঘৰ নং : ১৩৫ বয়স : 53 লিঙ্গ : পুৰুষ	LQW6839210 ফটো উপলব্ধ	641 নাম : আলী হুছেইন পিতাৰ নাম: মাজুম আলী ঘৰ নং : ১৩৫ বয়স : 51 লিঙ্গ : পুৰুষ	LQW6839196 ফটো উপলব্ধ	642 নাম : জামিলা বিবি স্বামীৰ নাম: আলী হুছেইন ঘৰ নং : ১৩৫ বয়স : 50 লিঙ্গ : মহিলা	LQW6839209 ফটো উপলব্ধ
643 নাম : ইব্রাহিম আলী পিতাৰ নাম: মাজুম আলী ঘৰ নং : ১৩৫ বয়স : 48 লিঙ্গ : পুৰুষ	LQW6839232 ফটো উপলব্ধ	644 নাম : বুভান খাতুন স্বামীৰ নাম: ইব্রাহিম আলী ঘৰ নং : ১৩৫ বয়স : 40 লিঙ্গ : মহিলা	LQW6839243 ফটো উপলব্ধ	645 নাম : জিন্নাত হুছেইন পিতাৰ নাম: আলী হুছেইন ঘৰ নং : ১৩৫ বয়স : 30 লিঙ্গ : পুৰুষ	LQW0154658 ফটো উপলব্ধ
646 নাম : মজামিল হক পিতাৰ নাম: আলী হুছেইন ঘৰ নং : ১৩৫ বয়স : 26 লিঙ্গ : পুৰুষ	LQW0238063 ফটো উপলব্ধ	647 নাম : নাচিমা খাতুন স্বামীৰ নাম: জিন্নাত হুছেইন ঘৰ নং : 135 বয়স : 25 লিঙ্গ : মহিলা	LQW0318923 ফটো উপলব্ধ	648 নাম : জয়নাল আলী পিতাৰ নাম: ছৈয়দ আলী ঘৰ নং : ১৪১ বয়স : 50 লিঙ্গ : পুৰুষ	LQW6839254 ফটো উপলব্ধ
649 নাম : জবেদ আলী পিতাৰ নাম: চৈয়দ ঘৰ নং : ১৪১ বয়স : 45 লিঙ্গ : পুৰুষ	LQW6839276 ফটো উপলব্ধ	650 নাম : আয়েছা খাতুন স্বামীৰ নাম: জয়নাল আলী ঘৰ নং : ১৪১ বয়স : 44 লিঙ্গ : মহিলা	LQW6839265 ফটো উপলব্ধ	651 নাম : ৰজব আলী পিতাৰ নাম: চৈয়দ আলী ঘৰ নং : ১৪১ বয়স : 39 লিঙ্গ : পুৰুষ	LQW1925968 ফটো উপলব্ধ
652 নাম : মৰ্জিনা বেগম স্বামীৰ নাম: জবেদ আলী ঘৰ নং : ১৪১ বয়স : 39 লিঙ্গ : মহিলা	LQW6839287 ফটো উপলব্ধ	653 নাম : জাফৰ আলী পিতাৰ নাম: চৈয়দ আলী ঘৰ নং : ১৪১ বয়স : 34 লিঙ্গ : পুৰুষ	LQW1925957 ফটো উপলব্ধ	654 নাম : আইজুদ্দিন আহমেদ পিতাৰ নাম: জয়নাল আলী ঘৰ নং : ১৪১ বয়স : 34 লিঙ্গ : পুৰুষ	LQW1925844 ফটো উপলব্ধ
655 নাম : বেহেলা বেগম স্বামীৰ নাম: ৰজব আলী ঘৰ নং : ১৪১ বয়স : 33 লিঙ্গ : মহিলা	LQW0020859 ফটো উপলব্ধ	656 নাম : অকাছ আলী পিতাৰ নাম: জয়নাল আলী ঘৰ নং : ১৪১ বয়স : 33 লিঙ্গ : পুৰুষ	LQW1926052 ফটো উপলব্ধ	657 নাম : আৰিফা বেগম স্বামীৰ নাম: জাফৰ আলী ঘৰ নং : ১৪১ বয়স : 30 লিঙ্গ : মহিলা	LQW0021147 ফটো উপলব্ধ
658 নাম : পাৰবিনা আখতাৰা স্বামীৰ নাম: অকাছ আলী ঘৰ নং : ১৪১ বয়স : 29 লিঙ্গ : মহিলা	LQW0307926 ফটো উপলব্ধ	659 নাম : আমজ্জেদ আলী পিতাৰ নাম: চৈয়দ আলী ঘৰ নং : ১৪১ ক বয়স : 40 লিঙ্গ : পুৰুষ	LQW6839298 ফটো উপলব্ধ	660 নাম : জাহেৰা বেগম স্বামীৰ নাম: আমজ্জেদ আলী ঘৰ নং : ১৪১ ক বয়স : 37 লিঙ্গ : মহিলা	LQW6839301 ফটো উপলব্ধ

<p>E 661 LQW6839312</p> <p>নাম : আব্দুল গফুৰ পিতাৰ নাম: নূৰুন্না আলী ঘৰ নং : ১৪২ বয়স : ৭০ লিঙ্গ : পুৰুষ</p> <p>ফটো উপলব্ধ</p>	<p>662 LQW6839323</p> <p>নাম : লালবান বেগম স্বামীৰ নাম: আব্দুল গফুৰ ঘৰ নং : ১৪২ বয়স : 64 লিঙ্গ : মহিলা</p> <p>ফটো উপলব্ধ</p>	<p>663 LQW6839334</p> <p>নাম : নৌচাদ আলী পিতাৰ নাম: আব্দুল গফুৰ ঘৰ নং : ১৪২ বয়স : 44 লিঙ্গ : পুৰুষ</p> <p>ফটো উপলব্ধ</p>
<p>664 LQW6839356</p> <p>নাম : বাচেদ আলী পিতাৰ নাম: আব্দুল গফুৰ ঘৰ নং : ১৪২ বয়স : 39 লিঙ্গ : পুৰুষ</p> <p>ফটো উপলব্ধ</p>	<p>665 LQW6839345</p> <p>নাম : জুনমা বেগম স্বামীৰ নাম: নৌচাদ আলী ঘৰ নং : ১৪২ বয়স : 38 লিঙ্গ : মহিলা</p> <p>ফটো উপলব্ধ</p>	<p>666 LQW6839367</p> <p>নাম : নজৰুল আলী পিতাৰ নাম: আব্দুল গফুৰ ঘৰ নং : 142 বয়স : 37 লিঙ্গ : পুৰুষ</p> <p>ফটো উপলব্ধ</p>
<p>667 LQW6842724</p> <p>নাম : মনোৱাৰা বেগম স্বামীৰ নাম: বাছেদ আলী ঘৰ নং : 142 বয়স : 36 লিঙ্গ : মহিলা</p> <p>ফটো উপলব্ধ</p>	<p>668 LQW0492108</p> <p>নাম : চাজিদা বেগম স্বামীৰ নাম: নৌচাদ আলী ঘৰ নং : 142 বয়স : 25 লিঙ্গ : মহিলা</p> <p>ফটো উপলব্ধ</p>	<p>669 LQW0523589</p> <p>নাম : বাবিয়া বেগম স্বামীৰ নাম: নজৰুল আলী ঘৰ নং : 142 বয়স : 24 লিঙ্গ : মহিলা</p> <p>ফটো উপলব্ধ</p>
<p>670 XHA0155077</p> <p>নাম : জেহেৰুল আলী পিতাৰ নাম: নৌচাদ আলী ঘৰ নং : 142 বয়স : 20 লিঙ্গ : পুৰুষ</p> <p>ফটো উপলব্ধ</p>	<p>671 LQW6839389</p> <p>নাম : মতলেব আলী পিতাৰ নাম: বৌলাত ঘৰ নং : ১৪৩ বয়স : 60 লিঙ্গ : পুৰুষ</p> <p>ফটো উপলব্ধ</p>	<p>672 LQW6842688</p> <p>নাম : নবাব হুছেইন পিতাৰ নাম: বৌচন আলী ঘৰ নং : ১৪৩ বয়স : 51 লিঙ্গ : পুৰুষ</p> <p>ফটো উপলব্ধ</p>
<p>673 LQW6839390</p> <p>নাম : আনোৱাৰা বিবি স্বামীৰ নাম: মতলেব আলী ঘৰ নং : ১৪৩ বয়স : 50 লিঙ্গ : মহিলা</p> <p>ফটো উপলব্ধ</p>	<p>674 LQW6839403</p> <p>নাম : তাজনুৰ আলী পিতাৰ নাম: মতলেব আলী ঘৰ নং : ১৪৩ বয়স : 46 লিঙ্গ : পুৰুষ</p> <p>ফটো উপলব্ধ</p>	<p>675 LQW6842699</p> <p>নাম : বাহিমা খাতুন স্বামীৰ নাম: নবাব হুছেইন ঘৰ নং : ১৪৩ বয়স : 38 লিঙ্গ : মহিলা</p> <p>ফটো উপলব্ধ</p>
<p>676 LQW0243923</p> <p>নাম : আজিজুল হক পিতাৰ নাম: আমিৰ আলী ঘৰ নং : ১৪৩ বয়স : 29 লিঙ্গ : পুৰুষ</p> <p>ফটো উপলব্ধ</p>	<p>S 677 LQW0399543</p> <p>নাম : আয়েছা চিদ্দিক পিতাৰ নাম: নবাব হুছেইন ঘৰ নং : ১৪৩ বয়স : 26 লিঙ্গ : মহিলা</p> <p>ফটো উপলব্ধ</p>	<p>678 LQW0243931</p> <p>নাম : তফাজুল হক পিতাৰ নাম: আমিৰ আলী ঘৰ নং : ১৪৩ বয়স : 25 লিঙ্গ : পুৰুষ</p> <p>ফটো উপলব্ধ</p>
<p>679 LQW1543321</p> <p>নাম : আমবিয়া বেগম স্বামীৰ নাম: তোফাজুল হক ঘৰ নং : 143 বয়স : 25 লিঙ্গ : মহিলা</p> <p>ফটো উপলব্ধ</p>	<p>680 LQW1475383</p> <p>নাম : বন বেগম পিতাৰ নাম: বাছেৰ আলী ঘৰ নং : 143 বয়স : 25 লিঙ্গ : মহিলা</p> <p>ফটো উপলব্ধ</p>	<p>681 LQW1452812</p> <p>নাম : অচমান গণী পিতাৰ নাম: নবাব হুছেইন ঘৰ নং : 143 বয়স : 24 লিঙ্গ : পুৰুষ</p> <p>ফটো উপলব্ধ</p>
<p>682 XHA0139782</p> <p>নাম : আবনুৰ আলী পিতাৰ নাম: মনচুৰ আলী ঘৰ নং : 143 বয়স : 23 লিঙ্গ : পুৰুষ</p> <p>ফটো উপলব্ধ</p>	<p>683 LQW1452473</p> <p>নাম : ইব্রাহিম খলিলুল্লা পিতাৰ নাম: নবাব হুছেইন ঘৰ নং : 143 বয়স : 22 লিঙ্গ : পুৰুষ</p> <p>ফটো উপলব্ধ</p>	<p>684 XHA0047985</p> <p>নাম : মেৰাজুল হক মাতৃৰ নাম: আফিয়া বিবি ঘৰ নং : 143 বয়স : 22 লিঙ্গ : পুৰুষ</p> <p>ফটো উপলব্ধ</p>
<p>685 LQW6839414</p> <p>নাম : আমিৰ আলী পিতাৰ নাম: বৌলাত ঘৰ নং : ১৪৩ক বয়স : 53 লিঙ্গ : পুৰুষ</p> <p>ফটো উপলব্ধ</p>	<p>686 LQW6839436</p> <p>নাম : বাছেৰ আলী পিতাৰ নাম: বৌলাত আলী ঘৰ নং : ১৪৩খ বয়স : 50 লিঙ্গ : পুৰুষ</p> <p>ফটো উপলব্ধ</p>	<p>687 LQW6839458</p> <p>নাম : মনচুৰ আলী পিতাৰ নাম: বৌলাত আলী ঘৰ নং : ১৪৩গ বয়স : 46 লিঙ্গ : পুৰুষ</p> <p>ফটো উপলব্ধ</p>
<p>688 LQW6839425</p> <p>নাম : আফিয়া বিবি স্বামীৰ নাম: আমিৰ ঘৰ নং : ১৪৩ক বয়স : 45 লিঙ্গ : মহিলা</p> <p>ফটো উপলব্ধ</p>	<p>689 LQW6839447</p> <p>নাম : ছবিলা বিবি স্বামীৰ নাম: বাছেৰ আলী ঘৰ নং : ১৪৩খ বয়স : 44 লিঙ্গ : মহিলা</p> <p>ফটো উপলব্ধ</p>	<p>E 690 LQW6839469</p> <p>নাম : খদেজা বিবি স্বামীৰ নাম: মনচুৰ আলী ঘৰ নং : ১৪৩গ বয়স : 43 লিঙ্গ : মহিলা</p> <p>ফটো উপলব্ধ</p>

691 নাম : জলেখা বেগম স্বামীৰ নাম: বসন্তম ঘৰ নং : 188 বয়স : 70 লিঙ্গ : মহিলা	LQW6839492 ফটো উপলব্ধ	692 নাম : দাৰাজ আহমেদ পিতাৰ নাম: বসন্তম ঘৰ নং : 188 বয়স : 53 লিঙ্গ : পুৰুষ	LQW6839505 ফটো উপলব্ধ	693 নাম : হাচিবা খানম স্বামীৰ নাম: দাৰাজ ঘৰ নং : 188 বয়স : 43 লিঙ্গ : মহিলা	LQW6839516 ফটো উপলব্ধ
S 694 নাম : মমতা খানম পিতাৰ নাম: দাৰাজ আহমেদ ঘৰ নং : 144 বয়স : 38 লিঙ্গ : মহিলা	LQW1462530 ফটো উপলব্ধ	695 নাম : অঞ্জু বেগম স্বামীৰ নাম: চৰিফুল হক ঘৰ নং : 188 বয়স : 35 লিঙ্গ : মহিলা	LQW1925731 ফটো উপলব্ধ	696 নাম : ইমামুল হক পিতাৰ নাম: মহঃইউচুফ আলী ঘৰ নং : 188 বয়স : 35 লিঙ্গ : পুৰুষ	LQW1925684 ফটো উপলব্ধ
697 নাম : আবুল হুছেইন পিতাৰ নাম: কামাল হুছেইন ঘৰ নং : 188 বয়স : 31 লিঙ্গ : পুৰুষ	LQW6842984 ফটো উপলব্ধ	698 নাম : মকবুল হুছেইন পিতাৰ নাম: কামাল হুছেইন ঘৰ নং : 188 বয়স : 27 লিঙ্গ : পুৰুষ	LQW0331496 ফটো উপলব্ধ	699 নাম : শ্বাহিমিম আলম পিতাৰ নাম: দাৰাজ আহমেদ ঘৰ নং : 144 বয়স : 25 লিঙ্গ : পুৰুষ	LQW1459973 ফটো উপলব্ধ
700 নাম : ইউচুফ আলী পিতাৰ নাম: চহবাৰ আলী ঘৰ নং : 188 বয়স : 68 লিঙ্গ : পুৰুষ	LQW6839527 ফটো উপলব্ধ	701 নাম : প্ৰমীলা বেগম স্বামীৰ নাম: ইউচুফ আলী ঘৰ নং : 188 বয়স : 58 লিঙ্গ : মহিলা	LQW6839538 ফটো উপলব্ধ	702 নাম : কামাল হুছেইন পিতাৰ নাম: নবী ঘৰ নং : 188 বয়স : 48 লিঙ্গ : পুৰুষ	LQW6839550 ফটো উপলব্ধ
703 নাম : মৰিয়াম বিবি স্বামীৰ নাম: কামাল ঘৰ নং : 188 বয়স : 43 লিঙ্গ : মহিলা	LQW6839561 ফটো উপলব্ধ	704 নাম : চৰিফুল হক পিতাৰ নাম: ইউচুফ ঘৰ নং : 188 বয়স : 38 লিঙ্গ : পুৰুষ	LQW6839549 ফটো উপলব্ধ	705 নাম : হজৰত আলী পিতাৰ নাম: জাচমুদ্দিন চেখ ঘৰ নং : 188 বয়স : 66 লিঙ্গ : পুৰুষ	LQW6839572 ফটো উপলব্ধ
706 নাম : চুকৰী বেগম স্বামীৰ নাম: হজৰত আলী ঘৰ নং : 188 বয়স : 65 লিঙ্গ : মহিলা	LQW6839583 ফটো উপলব্ধ	707 নাম : চকিনা বিবি পিতাৰ নাম: জহুমুদ্দিন ঘৰ নং : 188 বয়স : 63 লিঙ্গ : পুৰুষ	LQW6839607 ফটো উপলব্ধ	708 নাম : মাৰিয়া বিবি স্বামীৰ নাম: হজৰত আলী ঘৰ নং : 188 বয়স : 58 লিঙ্গ : মহিলা	LQW6839594 ফটো উপলব্ধ
709 নাম : জায়েদা বেগম স্বামীৰ নাম: চলোমান আলী ঘৰ নং : 188 বয়স : 47 লিঙ্গ : মহিলা	LQW0022277 ফটো উপলব্ধ	710 নাম : মৰ্জিনা বিবি স্বামীৰ নাম: হৰমুজ আলী ঘৰ নং : 188 বয়স : 35 লিঙ্গ : মহিলা	LQW6842713 ফটো উপলব্ধ	711 নাম : হৰমুজ আলী পিতাৰ নাম: হজৰত আলী ঘৰ নং : 188 বয়স : 35 লিঙ্গ : পুৰুষ	LQW6843012 ফটো উপলব্ধ
712 নাম : চলোমান আলী মাতৃৰ নাম: আইনুদ্দিন আলী ঘৰ নং : 188 বয়স : 34 লিঙ্গ : পুৰুষ	LQW6842995 ফটো উপলব্ধ	713 নাম : বমজান আলী পিতাৰ নাম: হজৰত আলী ঘৰ নং : 188 বয়স : 33 লিঙ্গ : পুৰুষ	LQW6843001 ফটো উপলব্ধ	714 নাম : মমতাজ বেগম স্বামীৰ নাম: বমজান আলী ঘৰ নং : 145 বয়স : 32 লিঙ্গ : মহিলা	XHA0016899 ফটো উপলব্ধ
715 নাম : বফিজান বেগম পিতাৰ নাম: হজৰত আলী ঘৰ নং : 188 বয়স : 31 লিঙ্গ : মহিলা	LQW6842702 ফটো উপলব্ধ	716 নাম : চলোহা বেগম পিতাৰ নাম: হজৰত আলী ঘৰ নং : 145 বয়স : 30 লিঙ্গ : মহিলা	LQW1113943 ফটো উপলব্ধ	717 নাম : বেজিনা বেগম পিতাৰ নাম: হজৰত আলী ঘৰ নং : 188 বয়স : 27 লিঙ্গ : মহিলা	LQW0405142 ফটো উপলব্ধ
718 নাম : বাহিমা বেগম পিতাৰ নাম: হজৰত আলী ঘৰ নং : 145 বয়স : 23 লিঙ্গ : মহিলা	XHA0034264 ফটো উপলব্ধ	S 719 নাম : জমিৰ আলী পিতাৰ নাম: সদাৰ আলী ঘৰ নং : 188 বয়স : 47 লিঙ্গ : পুৰুষ	LQW6839629 ফটো উপলব্ধ	S 720 নাম : চকিনা বেগম স্বামীৰ নাম: জমিৰ আলী ঘৰ নং : 188 বয়স : 42 লিঙ্গ : মহিলা	LQW6839630 ফটো উপলব্ধ

<p>S 721 LQW6839641</p> <p>নাম : আতিকুৰ ৰহমান পিতাৰ নাম: সদাৰ আলী ঘৰ নং : ১৪৬ বয়স : ৩৫ লিঙ্গ : পুৰুষ</p> <p>ফটো উপলব্ধ</p>	<p>S 722 LQW1925764</p> <p>নাম : বাহিয়া বেগম স্বামীৰ নাম: আতিকুৰ ৰহমান ঘৰ নং : ১৪৬ বয়স : ৩৫ লিঙ্গ : মহিলা</p> <p>ফটো উপলব্ধ</p>	<p>723 LQW0157149</p> <p>নাম : হবিবৰ ৰহমান পিতাৰ নাম: সদাৰ আলী ঘৰ নং : ১৪৬ বয়স : 30 লিঙ্গ : পুৰুষ</p> <p>ফটো উপলব্ধ</p>
<p>724 LQW0157289</p> <p>নাম : আৰ্জিনা বেগম স্বামীৰ নাম: হবিবৰ ৰহমান ঘৰ নং : ১৪৬ বয়স : 29 লিঙ্গ : মহিলা</p> <p>ফটো উপলব্ধ</p>	<p>725 LQW0347120</p> <p>নাম : হৈয়দ আলী পিতাৰ নাম: আমিৰ হুছেইন ঘৰ নং : ১৪৭ ক বয়স : 49 লিঙ্গ : পুৰুষ</p> <p>ফটো উপলব্ধ</p>	<p>726 LQW6839732</p> <p>নাম : গোলাপুজান বেগম স্বামীৰ নাম: ইদ্রিছ আলী আহমেদ ঘৰ নং : ১৪৭ বয়স : 46 লিঙ্গ : মহিলা</p> <p>ফটো উপলব্ধ</p>
<p>727 LQW6839721</p> <p>নাম : ইদ্রিছ আলী আহমেদ পিতাৰ নাম: আচিমুদ্দিন ঘৰ নং : ১৪৭ বয়স : 46 লিঙ্গ : পুৰুষ</p> <p>ফটো উপলব্ধ</p>	<p>728 LQW0317982</p> <p>নাম : ৰাবিয়া বেগম স্বামীৰ নাম: মুকুত আলী ঘৰ নং : ১৪৭ বয়স : 41 লিঙ্গ : মহিলা</p> <p>ফটো উপলব্ধ</p>	<p>729 LQW6839743</p> <p>নাম : ইনচান আলী পিতাৰ নাম: আচিমুদ্দিন ঘৰ নং : ১৪৭ বয়স : 40 লিঙ্গ : পুৰুষ</p> <p>ফটো উপলব্ধ</p>
<p>730 LQW6839754</p> <p>নাম : বেহেনা বিবি স্বামীৰ নাম: ইনচান আলী ঘৰ নং : ১৪৭ বয়স : 38 লিঙ্গ : মহিলা</p> <p>ফটো উপলব্ধ</p>	<p>731 LQW1925800</p> <p>নাম : মিনাৰা বেগম পিতাৰ নাম: হাইদৰ আলী ঘৰ নং : ১৪৭ বয়স : 32 লিঙ্গ : মহিলা</p> <p>ফটো উপলব্ধ</p>	<p>S 732 LQW1926007</p> <p>নাম : জয়নৰ আলী পিতাৰ নাম: হাইদৰ আলী ঘৰ নং : ১৪৭ বয়স : ৩১ লিঙ্গ : পুৰুষ</p> <p>ফটো উপলব্ধ</p>
<p>733 LQW0238071</p> <p>নাম : ওচমান গনি পিতাৰ নাম: ইদ্রিছ আলী আহমেদ ঘৰ নং : ১৪৭ বয়স : 26 লিঙ্গ : পুৰুষ</p> <p>ফটো উপলব্ধ</p>	<p>734 LQW1542919</p> <p>নাম : জেছমিনা বেগম স্বামীৰ নাম: ওচমান গনি ঘৰ নং : 147 বয়স : 23 লিঙ্গ : মহিলা</p> <p>ফটো উপলব্ধ</p>	<p>735 XHA0104513</p> <p>নাম : নিজামুল হক পিতাৰ নাম: ইনচান আলী ঘৰ নং : 147 বয়স : 20 লিঙ্গ : পুৰুষ</p> <p>ফটো উপলব্ধ</p>
<p>S 736 LQW6839776</p> <p>নাম : হাইদৰ আলী পিতাৰ নাম: চহৰ আলী ঘৰ নং : ১৪৭ ক বয়স : 53 লিঙ্গ : পুৰুষ</p> <p>ফটো উপলব্ধ</p>	<p>S 737 LQW6839787</p> <p>নাম : মকিবান বিবি স্বামীৰ নাম: হাইদৰ আলী ঘৰ নং : ১৪৭ ক বয়স : 53 লিঙ্গ : মহিলা</p> <p>ফটো উপলব্ধ</p>	<p>738 LQW0401307</p> <p>নাম : মিনাৰা বেগম স্বামীৰ নাম: বাহাৰুল মইছলা ঘৰ নং : ১৫০ বয়স : 39 লিঙ্গ : মহিলা</p> <p>ফটো উপলব্ধ</p>
<p>739 KMH1011194</p> <p>নাম : জেছমিন চলতানা স্বামীৰ নাম: আমিনুৰ ইছলাম ঘৰ নং : 150 বয়স : 32 লিঙ্গ : মহিলা</p> <p>ফটো উপলব্ধ</p>	<p>740 LQW0024547</p> <p>নাম : আমিনুৰ ইছলাম পিতাৰ নাম: বাহাৰুল ইছলাম ঘৰ নং : ১৫০ বয়স : 29 লিঙ্গ : পুৰুষ</p> <p>ফটো উপলব্ধ</p>	<p>741 LQW0246413</p> <p>নাম : আচাদুল ইছলাম পিতাৰ নাম: বাহাৰুল ইছলাম ঘৰ নং : ১৫০ বয়স : 26 লিঙ্গ : পুৰুষ</p> <p>ফটো উপলব্ধ</p>
<p>742 XHA0059238</p> <p>নাম : চবনম চলতানা পিতাৰ নাম: বাহাৰুল ইছলাম ঘৰ নং : 150 বয়স : 20 লিঙ্গ : মহিলা</p> <p>ফটো উপলব্ধ</p>	<p>743 LQW6839867</p> <p>নাম : জাহেৰা বেগম স্বামীৰ নাম: মহচৈব আলী ঘৰ নং : ১৫০ গ বয়স : 57 লিঙ্গ : মহিলা</p> <p>ফটো উপলব্ধ</p>	<p>744 LQW6839845</p> <p>নাম : বাহাৰুল ইছলাম পিতাৰ নাম: চহৰ আলী ঘৰ নং : ১৫০ থ বয়স : 54 লিঙ্গ : পুৰুষ</p> <p>ফটো উপলব্ধ</p>
<p>745 LQW6839856</p> <p>নাম : আকলিমা বেগম স্বামীৰ নাম: বাহাৰুল ইছলাম ঘৰ নং : ১৫০ থ বয়স : 43 লিঙ্গ : মহিলা</p> <p>ফটো উপলব্ধ</p>	<p>746 LQW6839834</p> <p>নাম : জহুৰা বেগম স্বামীৰ নাম: তাজেৰ আলী ঘৰ নং : ১৫০ ক বয়স : 33 লিঙ্গ : মহিলা</p> <p>ফটো উপলব্ধ</p>	<p>747 LQW6839878</p> <p>নাম : তাজেৰ আলী পিতাৰ নাম: ৰহমত ঘৰ নং : ১৫১ বয়স : 66 লিঙ্গ : পুৰুষ</p> <p>ফটো উপলব্ধ</p>
<p>748 LQW6839889</p> <p>নাম : মনোৱাৰ বিবি স্বামীৰ নাম: তাজেৰ ঘৰ নং : ১৫১ বয়স : 58 লিঙ্গ : মহিলা</p> <p>ফটো উপলব্ধ</p>	<p>749 LQW6839890</p> <p>নাম : চায়েৰা বেগম পিতাৰ নাম: তাজেৰ আলী ঘৰ নং : ১৫১ বয়স : 38 লিঙ্গ : মহিলা</p> <p>ফটো উপলব্ধ</p>	<p>750 LQW0024737</p> <p>নাম : মফিদুল ইছলাম পিতাৰ নাম: তাজেৰ আলী ঘৰ নং : ১৫১ বয়স : 32 লিঙ্গ : পুৰুষ</p> <p>ফটো উপলব্ধ</p>

751 নাম : বফিকুল ইছলাম পিতাৰ নাম: তাজেৰ আলী ঘৰ নং : ১৫১ বয়স : 28 লিঙ্গ : পুৰুষ	LQW0158626 ফটো উপলব্ধ	752 নাম : মকিবৰ বহমান পিতাৰ নাম: বহমত ঘৰ নং : ১৫২ বয়স : 83 লিঙ্গ : পুৰুষ	LQW6839914 ফটো উপলব্ধ	753 নাম : চকিনা খাতুন স্বামীৰ নাম: মকিবৰ বহমান ঘৰ নং : ১৫২ বয়স : 68 লিঙ্গ : মহিলা	LQW6839925 ফটো উপলব্ধ
754 নাম : জব্বাৰ আলী পিতাৰ নাম: মকিবৰ বহমান ঘৰ নং : ১৫২ বয়স : 48 লিঙ্গ : পুৰুষ	LQW6839936 ফটো উপলব্ধ	755 নাম : গোলাপজান বেগম স্বামীৰ নাম: জব্বাৰ আলী ঘৰ নং : ১৫২ বয়স : 44 লিঙ্গ : মহিলা	LQW6839947 ফটো উপলব্ধ	756 নাম : বাচিত আলী পিতাৰ নাম: মকিব আলী ঘৰ নং : ১৫২ বয়স : 42 লিঙ্গ : পুৰুষ	LQW6839958 ফটো উপলব্ধ
757 নাম : আব্দুল লতিফ পিতাৰ নাম: মকিবৰ বহমান ঘৰ নং : ১৫২ বয়স : 36 লিঙ্গ : পুৰুষ	LQW6839970 ফটো উপলব্ধ	758 নাম : পাৰবিন চুলতানা স্বামীৰ নাম: আব্দুল লতিফ ঘৰ নং : ১৫২ বয়স : 34 লিঙ্গ : মহিলা	LQW0364620 ফটো উপলব্ধ	759 নাম : আশাফ আলী পিতাৰ নাম: নাজিৰ আলী ঘৰ নং : ১৫২ বয়স : 28 লিঙ্গ : পুৰুষ	LQW0159046 ফটো উপলব্ধ
760 নাম : বফিকুল আলী পিতাৰ নাম: হাবুন আলী ঘৰ নং : ১৫২ বয়স : 27 লিঙ্গ : পুৰুষ	LQW0159038 ফটো উপলব্ধ	761 নাম : আব্দুল হামিদ পিতাৰ নাম: জব্বাৰ আলী ঘৰ নং : ১৫২ বয়স : 24 লিঙ্গ : পুৰুষ	LQW0499533 ফটো উপলব্ধ	E 762 নাম : পুহি বেগম স্বামীৰ নাম: আজিমুদ্দিন ঘৰ নং : ১৫৪ বয়স : 66 লিঙ্গ : মহিলা	LQW6839981 ফটো উপলব্ধ
763 নাম : মজিবৰ বহমান পিতাৰ নাম: আজিম আলী ঘৰ নং : ১৫৪ বয়স : 48 লিঙ্গ : পুৰুষ	LQW6839992 ফটো উপলব্ধ	764 নাম : খদেজা বেগম স্বামীৰ নাম: মজিবৰ বহমান ঘৰ নং : ১৫৪ বয়স : 42 লিঙ্গ : মহিলা	LQW6840002 ফটো উপলব্ধ	765 নাম : বহমান আলী পিতাৰ নাম: আজিমুদ্দিন ঘৰ নং : ১৫৪ বয়স : 38 লিঙ্গ : পুৰুষ	LQW6840013 ফটো উপলব্ধ
E 766 নাম : জবেদা বেগম স্বামীৰ নাম: হাজৰত ঘৰ নং : ১৫৫ বয়স : 63 লিঙ্গ : মহিলা	LQW6840035 ফটো উপলব্ধ	E 767 নাম : নাজিম আলী পিতাৰ নাম: হাজৰত ঘৰ নং : ১৫৫ বয়স : 45 লিঙ্গ : পুৰুষ	LQW6840046 ফটো উপলব্ধ	768 নাম : আচিয়া বেগম স্বামীৰ নাম: নাজিম আলী ঘৰ নং : ১৫৫ বয়স : 40 লিঙ্গ : মহিলা	LQW6840057 ফটো উপলব্ধ
769 নাম : ফজল আলী পিতাৰ নাম: হাজৰত আলী ঘৰ নং : ১৫৬ বয়স : 60 লিঙ্গ : পুৰুষ	LQW6840068 ফটো উপলব্ধ	770 নাম : আফীয়া বিবি স্বামীৰ নাম: ফজল আলী ঘৰ নং : ১৫৬ বয়স : 53 লিঙ্গ : মহিলা	LQW6840079 ফটো উপলব্ধ	771 নাম : চফিকুল আলী পিতাৰ নাম: ফজল আলী ঘৰ নং : ১৫৬ বয়স : 35 লিঙ্গ : পুৰুষ	LQW1925855 ফটো উপলব্ধ
772 নাম : বফিকুল আলী পিতাৰ নাম: ফজল আলী ঘৰ নং : ১৫৬ বয়স : 32 লিঙ্গ : পুৰুষ	LQW0159848 ফটো উপলব্ধ	773 নাম : হাজেৰা বিবি স্বামীৰ নাম: চফিকুল আলী ঘৰ নং : ১৫৬ বয়স : 30 লিঙ্গ : মহিলা	LQW1926109 ফটো উপলব্ধ	E 774 নাম : বমজান আলী পিতাৰ নাম: নৱিৰ হুছেইন ঘৰ নং : ১৫৭ বয়স : 63 লিঙ্গ : পুৰুষ	LQW6840080 ফটো উপলব্ধ
775 নাম : বাবিয়া বেগম স্বামীৰ নাম: বমজান আলী ঘৰ নং : ১৫৭ বয়স : 53 লিঙ্গ : মহিলা	LQW6840091 ফটো উপলব্ধ	776 নাম : মজামিল আলী পিতাৰ নাম: বমজান আলী ঘৰ নং : ১৫৭ বয়স : 38 লিঙ্গ : পুৰুষ	LQW0159988 ফটো উপলব্ধ	777 নাম : জামাল আলী পিতাৰ নাম: নবীৰ ঘৰ নং : ১৫৭ক বয়স : 53 লিঙ্গ : পুৰুষ	LQW6840104 ফটো উপলব্ধ
778 নাম : লচিমা বেগম স্বামীৰ নাম: জামাল আলী ঘৰ নং : ১৫৭ক বয়স : 46 লিঙ্গ : মহিলা	LQW6840115 ফটো উপলব্ধ	779 নাম : ইচলাম আলী পিতাৰ নাম: জাবেৰ আলী ঘৰ নং : ১৫৭খ বয়স : 46 লিঙ্গ : পুৰুষ	LQW6840126 ফটো উপলব্ধ	780 নাম : চামিয়াৰা বেগম স্বামীৰ নাম: ইচলাম আলী ঘৰ নং : ১৫৭খ বয়স : 40 লিঙ্গ : মহিলা	LQW6840137 ফটো উপলব্ধ

781 নাম : হুছেইন আলী পিতাৰ নাম: সাখাট আলী ঘৰ নং : ১৫৮ বয়স : 51 লিঙ্গ : পুৰুষ	LQW6840159 ফটো উপলব্ধ	782 নাম : ছফিয়া বেগম স্বামীৰ নাম: হুছেইন ঘৰ নং : ১৫৮ বয়স : 44 লিঙ্গ : মহিলা	LQW6840160 ফটো উপলব্ধ	783 নাম : বাহাৰুল ইছলাম পিতাৰ নাম: হুছেইন আলী ঘৰ নং : ১৫৮ বয়স : 27 লিঙ্গ : পুৰুষ	LQW0160606 ফটো উপলব্ধ
784 নাম : আয়েশা ছিদ্দিকা স্বামীৰ নাম: বাহাৰুল ইছলাম ঘৰ নং : 158 বয়স : 20 লিঙ্গ : মহিলা	XHA0142570 ফটো উপলব্ধ	785 নাম : হুব্বান বিবি স্বামীৰ নাম: বাবুল আলী ঘৰ নং : ১৫৯ বয়স : 78 লিঙ্গ : মহিলা	LQW6840171 ফটো উপলব্ধ	786 নাম : মুকট আলী বাহাৰুল ইছলাম পিতাৰ নাম: বাবুল ঘৰ নং : ১৫৯ বয়স : 50 লিঙ্গ : পুৰুষ	LQW6840182 ফটো উপলব্ধ
787 নাম : হবিবৰ বহমান পিতাৰ নাম: বাবুল আলী ঘৰ নং : ১৫৯ বয়স : 45 লিঙ্গ : পুৰুষ	LQW6840206 ফটো উপলব্ধ	788 নাম : মেৰিনা বেগম স্বামীৰ নাম: মুকুত আলী ঘৰ নং : ১৫৯ বয়স : 42 লিঙ্গ : মহিলা	LQW6840193 ফটো উপলব্ধ	789 নাম : ববিনা বেগম স্বামীৰ নাম: ইচাহক আলী ঘৰ নং : ১৫৯ বয়স : 32 লিঙ্গ : মহিলা	LQW0363986 ফটো উপলব্ধ
790 নাম : ববিতা বেগম স্বামীৰ নাম: হবিবৰ বহমান ঘৰ নং : ১৫৯ বয়স : 32 লিঙ্গ : মহিলা	LQW0160689 ফটো উপলব্ধ	791 নাম : জয়না বিবি স্বামীৰ নাম: কুতুব ঘৰ নং : ১৬১ বয়স : 65 লিঙ্গ : মহিলা	LQW6840228 ফটো উপলব্ধ	792 নাম : ফাতেমা বেগম স্বামীৰ নাম: ফইনুৰ আলী ঘৰ নং : ১৬১ বয়স : 49 লিঙ্গ : মহিলা	LQW1925742 ফটো উপলব্ধ
793 নাম : ফইনুৰ আলী পিতাৰ নাম: কুতুব আলী ঘৰ নং : ১৬১ বয়স : 45 লিঙ্গ : পুৰুষ	LQW6840239 ফটো উপলব্ধ	794 নাম : ফজৰুল আলী পিতাৰ নাম: কুতুব আলী ঘৰ নং : ১৬১ বয়স : 37 লিঙ্গ : পুৰুষ	LQW6840240 ফটো উপলব্ধ	795 নাম : চপ্পা বেগম স্বামীৰ নাম: ফজৰুল আলী ঘৰ নং : ১৬১ বয়স : 30 লিঙ্গ : মহিলা	LQW0306928 ফটো উপলব্ধ
796 নাম : মঃ ইয়াকুব আলী পিতাৰ নাম: উমাৰ ঘৰ নং : ১৬২ বয়স : 73 লিঙ্গ : পুৰুষ	LQW6840251 ফটো উপলব্ধ	797 নাম : আখতাৰা বেগম স্বামীৰ নাম: ইয়াকুব আলী ঘৰ নং : ১৬২ বয়স : 64 লিঙ্গ : মহিলা	LQW6840262 ফটো উপলব্ধ	798 নাম : হাৰুন আলী অন্যান্য: ইহিদৰ আলী ঘৰ নং : ১৬২ বয়স : 52 লিঙ্গ : পুৰুষ	LQW6843089 ফটো উপলব্ধ
799 নাম : বাছিয়া বিবি অন্যান্য: হাৰুন আলী ঘৰ নং : ১৬২ বয়স : 42 লিঙ্গ : মহিলা	LQW6842779 ফটো উপলব্ধ	800 নাম : মিনাৰা বেগম স্বামীৰ নাম: আনাৰ আলী ঘৰ নং : ১৬২ বয়স : 39 লিঙ্গ : মহিলা	LQW1925719 ফটো উপলব্ধ	801 নাম : আতিকুৰ বহমান পিতাৰ নাম: ইয়াকুব আলী ঘৰ নং : ১৬২ বয়স : 37 লিঙ্গ : পুৰুষ	LQW6840273 ফটো উপলব্ধ
802 নাম : খইৰুন নেচা বেগম পিতাৰ নাম: আব্দুল গনি ঘৰ নং : ১৬২ বয়স : 34 লিঙ্গ : মহিলা	LQW0029488 ফটো উপলব্ধ	803 নাম : ইমবান হুছেইন পিতাৰ নাম: ইয়াকুব আলী ঘৰ নং : ১৬২ বয়স : 33 লিঙ্গ : পুৰুষ	LQW0161497 ফটো উপলব্ধ	804 নাম : ৰূপজান বিবি স্বামীৰ নাম: আলাউদ্দিন আহমেদ ঘৰ নং : ১৬২ বয়স : 32 লিঙ্গ : মহিলা	LQW0161547 ফটো উপলব্ধ
805 নাম : মামনি বেগম স্বামীৰ নাম: আচমত আলী ঘৰ নং : ১৬২ বয়স : 32 লিঙ্গ : মহিলা	LQW0029546 ফটো উপলব্ধ	806 নাম : চালমা চুলতানা স্বামীৰ নাম: আতিকুৰ বহমান ঘৰ নং : ১৬২ বয়স : 31 লিঙ্গ : মহিলা	LQW0318485 ফটো উপলব্ধ	807 নাম : আতিকুৰ বহমান পিতাৰ নাম: তপচৈৰ আলী ঘৰ নং : ১৬২ বয়স : 31 লিঙ্গ : পুৰুষ	LQW6843090 ফটো উপলব্ধ
808 নাম : আলাউদ্দিন আহমেদ পিতাৰ নাম: নাজিৰ আলী ঘৰ নং : ১৬২ বয়স : 30 লিঙ্গ : পুৰুষ	LQW0161679 ফটো উপলব্ধ	809 নাম : আচমত আলী পিতাৰ নাম: লালমামুদ আলী ঘৰ নং : ১৬২ বয়স : 30 লিঙ্গ : পুৰুষ	LQW0240960 ফটো উপলব্ধ	810 নাম : ফৰিদ আলী পিতাৰ নাম: ফাৰুক আলী ঘৰ নং : 162 বয়স : 30 লিঙ্গ : পুৰুষ	LQW0545590 ফটো উপলব্ধ

811 নাম : মজিদা বেগম স্বামীৰ নাম : ৰাফিকুল আলী ঘৰ নং : ১৬২ বয়স : 28 লিঙ্গ : মহিলা	LQW0161729 ফটো উপলব্ধ	812 নাম : আব্দুল আলী পিতাৰ নাম : হাবুন আলী ঘৰ নং : 162 বয়স : 22 লিঙ্গ : পুৰুষ	XHA0024117 ফটো উপলব্ধ	813 নাম : জিয়াবুল আলী পিতাৰ নাম : হাদচাহ আলী ঘৰ নং : 162 বয়স : 20 লিঙ্গ : পুৰুষ	XHA0023978 ফটো উপলব্ধ
814 নাম : চালেমা বেগম স্বামীৰ নাম : ফৰিদ আলী ঘৰ নং : 162 ক বয়স : 34 লিঙ্গ : মহিলা	LQW1113810 ফটো উপলব্ধ	815 নাম : আচিয়া খাতুন স্বামীৰ নাম : আচিমুদ্দিন ঘৰ নং : ১৬২খ বয়স : 66 লিঙ্গ : মহিলা	LQW6840320 ফটো উপলব্ধ	816 নাম : নাজিৰ আলী পিতাৰ নাম : হাচমত আলী ঘৰ নং : ১৬২ক বয়স : 66 লিঙ্গ : পুৰুষ	LQW6840284 ফটো উপলব্ধ
817 নাম : জবেদা খাতুন স্বামীৰ নাম : লালমামুদ আলী ঘৰ নং : ১৬২গ বয়স : 63 লিঙ্গ : মহিলা	LQW6840364 ফটো উপলব্ধ	818 নাম : খদেজা বেগম স্বামীৰ নাম : নাজিৰ ঘৰ নং : ১৬২ক বয়স : 60 লিঙ্গ : মহিলা	LQW6840295 ফটো উপলব্ধ	819 নাম : বাদচাহ আলী পিতাৰ নাম : আচিমুদ্দিন আলী ঘৰ নং : ১৬২খ বয়স : 44 লিঙ্গ : পুৰুষ	LQW6840342 ফটো উপলব্ধ
820 নাম : জচমত আলী পিতাৰ নাম : লালমামুদ আলী ঘৰ নং : ১৬২গ বয়স : 41 লিঙ্গ : পুৰুষ	LQW6840375 ফটো উপলব্ধ	E 821 নাম : আমিনা বেগম পিতাৰ নাম : আচিমুদ্দিন আলী ঘৰ নং : ১৬২খ বয়স : 40 লিঙ্গ : মহিলা	LQW0161406 ফটো উপলব্ধ	822 নাম : আনাৰ আলী পিতাৰ নাম : নাজিৰ আলী ঘৰ নং : ১৬২ক বয়স : 39 লিঙ্গ : পুৰুষ	LQW6840308 ফটো উপলব্ধ
823 নাম : মফিদা বেগম স্বামীৰ নাম : বাদচাহ আলী ঘৰ নং : ১৬২খ বয়স : 39 লিঙ্গ : মহিলা	LQW6840353 ফটো উপলব্ধ	824 নাম : চুমলা বেগম স্বামীৰ নাম : জচমত আলী ঘৰ নং : ১৬২গ বয়স : 37 লিঙ্গ : মহিলা	LQW6840386 ফটো উপলব্ধ	825 নাম : আব্দুল গনি পিতাৰ নাম : নাজিৰ আলী ঘৰ নং : ১৬২ক বয়স : 36 লিঙ্গ : পুৰুষ	LQW6840319 ফটো উপলব্ধ
826 নাম : চুকৰ আলী পিতাৰ নাম : আচিমুদ্দিন আলী ঘৰ নং : ১৬২খ বয়স : 27 লিঙ্গ : পুৰুষ	LQW0161786 ফটো উপলব্ধ	E 827 নাম : জয়নাথ বেগম স্বামীৰ নাম : মেলকা ঘৰ নং : ১৬৩ বয়স : 78 লিঙ্গ : মহিলা	LQW6840397 ফটো উপলব্ধ	828 নাম : জমিৰ আলী পিতাৰ নাম : মেলকা চেখ ঘৰ নং : ১৬৩ বয়স : 58 লিঙ্গ : পুৰুষ	LQW6840400 ফটো উপলব্ধ
829 নাম : ৰূপজান বেগম স্বামীৰ নাম : জমিৰ আলী ঘৰ নং : ১৬৩ বয়স : 54 লিঙ্গ : মহিলা	LQW6840411 ফটো উপলব্ধ	830 নাম : জলিল আলী পিতাৰ নাম : মেলকা আলী ঘৰ নং : ১৬৩ বয়স : 53 লিঙ্গ : পুৰুষ	LQW6840422 ফটো উপলব্ধ	831 নাম : ৰফিয়া বেগম স্বামীৰ নাম : জলিল আলী ঘৰ নং : ১৬৩ বয়স : 48 লিঙ্গ : মহিলা	LQW6840433 ফটো উপলব্ধ
832 নাম : জায়দৰ ৰহমান পিতাৰ নাম : জমিৰ আলী ঘৰ নং : ১৬৩ বয়স : 26 লিঙ্গ : পুৰুষ	LQW0240903 ফটো উপলব্ধ	E 833 নাম : ফুকন আলী পিতাৰ নাম : জব্বৰ ঘৰ নং : ১৬৫ বয়স : 78 লিঙ্গ : পুৰুষ	LQW6840444 ফটো উপলব্ধ	834 নাম : আকলিমা বেগম স্বামীৰ নাম : ফুকন ঘৰ নং : ১৬৫ বয়স : 68 লিঙ্গ : মহিলা	LQW6840455 ফটো উপলব্ধ
835 নাম : ইমামুল আলী পিতাৰ নাম : ফুকন আলী ঘৰ নং : ১৬৫ বয়স : 27 লিঙ্গ : পুৰুষ	LQW0152710 ফটো উপলব্ধ	836 নাম : মজিব আলী পিতাৰ নাম : মহম্মদ আলী ঘৰ নং : ১৬৫ক বয়স : 46 লিঙ্গ : পুৰুষ	LQW6840477 ফটো উপলব্ধ	837 নাম : ফুলমা বেগম স্বামীৰ নাম : মজিব আলী ঘৰ নং : ১৬৫ক বয়স : 39 লিঙ্গ : মহিলা	LQW6840488 ফটো উপলব্ধ
E 838 নাম : ছাইফুদ্দিন আহমেদ পিতাৰ নাম : চমিৰ ঘৰ নং : ১৬৬ বয়স : 58 লিঙ্গ : পুৰুষ	LQW6840499 ফটো উপলব্ধ	839 নাম : জলিল আলী পিতাৰ নাম : দানিয়া আলী ঘৰ নং : ১৬৬ বয়স : 49 লিঙ্গ : পুৰুষ	LQW0162495 ফটো উপলব্ধ	E 840 নাম : জৰিনা বিবি স্বামীৰ নাম : ছাইফুদ্দিন আহমেদ ঘৰ নং : ১৬৬ বয়স : 48 লিঙ্গ : মহিলা	LQW6840502 ফটো উপলব্ধ

841 নাম : হাফিজা বেগম স্বামীৰ নাম: চানু আলী ঘৰ নং : 166 বয়স : 35 লিঙ্গ : মহিলা	LQW0309013 ফটো উপলব্ধ	842 নাম : মনি বেগম স্বামীৰ নাম: জলিল আলী ঘৰ নং : 166 বয়স : 31 লিঙ্গ : মহিলা	LQW0162578 ফটো উপলব্ধ	843 নাম : নুৰুল হক পিতাৰ নাম: চাইফুদ্দিন আহমেদ ঘৰ নং : 166 বয়স : 30 লিঙ্গ : পুৰুষ	LQW0397885 ফটো উপলব্ধ
844 নাম : নাজৰিন চুলতানা স্বামীৰ নাম: খাইবুল হক ঘৰ নং : 166 বয়স : 28 লিঙ্গ : মহিলা	XHA0031641 ফটো উপলব্ধ	845 নাম : খাইবুল হক পিতাৰ নাম: চাইফুদ্দিন আহমেদ ঘৰ নং : 166 বয়স : 26 লিঙ্গ : পুৰুষ	LQW0397901 ফটো উপলব্ধ	846 নাম : বাচিদা বেগম স্বামীৰ নাম: নুৰুল হক ঘৰ নং : 166 বয়স : 25 লিঙ্গ : মহিলা	XHA0031658 ফটো উপলব্ধ
847 নাম : বেজিয়া বেগম স্বামীৰ নাম: জাবেৰ ঘৰ নং : 169 বয়স : 78 লিঙ্গ : মহিলা	LQW6840513 ফটো উপলব্ধ	848 নাম : চাফিয়া বেগম স্বামীৰ নাম: জাবেৰ ঘৰ নং : 169 বয়স : 56 লিঙ্গ : মহিলা	LQW6840524 ফটো উপলব্ধ	849 নাম : বেজিয়া বেগম স্বামীৰ নাম: আজগৰ আলী ঘৰ নং : 169 বয়স : 41 লিঙ্গ : মহিলা	LQW1925811 ফটো উপলব্ধ
850 নাম : আজগৰ আলী পিতাৰ নাম: জাবেৰ ঘৰ নং : 169 বয়স : 38 লিঙ্গ : পুৰুষ	LQW6840535 ফটো উপলব্ধ	851 নাম : আব্দুল লতিফ পিতাৰ নাম: জাবেৰ আলী ঘৰ নং : 169 বয়স : 37 লিঙ্গ : পুৰুষ	LQW6843205 ফটো উপলব্ধ	852 নাম : অঞ্জুৰাৰা বেগম স্বামীৰ নাম: আব্দুল লতিফ ঘৰ নং : 169 বয়স : 36 লিঙ্গ : মহিলা	LQW1925797 ফটো উপলব্ধ
853 নাম : ৰমিজ আলী পিতাৰ নাম: জাবেৰ আলী ঘৰ নং : 169 বয়স : 31 লিঙ্গ : পুৰুষ	LQW0162768 ফটো উপলব্ধ	854 নাম : জিয়াউল হক পিতাৰ নাম: জাবেৰ আলী ঘৰ নং : 169 বয়স : 29 লিঙ্গ : পুৰুষ	LQW0499301 ফটো উপলব্ধ	855 নাম : হামিদা বেগম স্বামীৰ নাম: ৰমিজ আলী ঘৰ নং : 169 বয়স : 29 লিঙ্গ : মহিলা	LQW0162776 ফটো উপলব্ধ
856 নাম : খলিল আলী পিতাৰ নাম: চহৰাব আলী ঘৰ নং : 169 বয়স : 58 লিঙ্গ : পুৰুষ	LQW6840546 ফটো উপলব্ধ	857 নাম : অজুফা বিবি স্বামীৰ নাম: খলিল আলী ঘৰ নং : 169 বয়স : 51 লিঙ্গ : মহিলা	LQW6840557 ফটো উপলব্ধ	858 নাম : ৰবুল আলী পিতাৰ নাম: হাচমত আলী ঘৰ নং : 192 বয়স : 44 লিঙ্গ : পুৰুষ	LQW6840580 ফটো উপলব্ধ
859 নাম : বুবুল আলী পিতাৰ নাম: হাচমত আলী ঘৰ নং : 192 বয়স : 37 লিঙ্গ : পুৰুষ	LQW6843023 ফটো উপলব্ধ	860 নাম : চুফিয়া বেগম স্বামীৰ নাম: ৰাবুল আলী ঘৰ নং : 192 বয়স : 37 লিঙ্গ : মহিলা	LQW6840591 ফটো উপলব্ধ	861 নাম : হালিমা বেগম স্বামীৰ নাম: বুবুল আলী ঘৰ নং : 192 বয়স : 32 লিঙ্গ : মহিলা	LQW0033845 ফটো উপলব্ধ
862 নাম : আজিজুৰ ৰহমান পিতাৰ নাম: হাচমত ঘৰ নং : 192 বয়স : 58 লিঙ্গ : পুৰুষ	LQW6840604 ফটো উপলব্ধ	863 নাম : গলচেহেৰা বেগম স্বামীৰ নাম: আজিজুৰ ৰহমান ঘৰ নং : 192 বয়স : 48 লিঙ্গ : মহিলা	LQW6840615 ফটো উপলব্ধ	864 নাম : চৈয়দ ৰমি বেগম স্বামীৰ নাম: ইছমাইল আলী ঘৰ নং : 192 বয়স : 36 লিঙ্গ : মহিলা	LQW0328567 ফটো উপলব্ধ
865 নাম : নাজমুন নাহাৰ বেগম পিতাৰ নাম: আজিজুৰ ৰহমান ঘৰ নং : 192 বয়স : 34 লিঙ্গ : মহিলা	LQW0034199 ফটো উপলব্ধ	866 নাম : আব্দুল হামিদ পিতাৰ নাম: চাহেদ আলী ঘৰ নং : 192 বয়স : 30 লিঙ্গ : পুৰুষ	LQW6843034 ফটো উপলব্ধ	867 নাম : মহঃ ইব্রাহিম আলী পিতাৰ নাম: মহবুব আলী ঘৰ নং : 192 বয়স : 60 লিঙ্গ : পুৰুষ	LQW6840660 ফটো উপলব্ধ
868 নাম : চাহেদ আলী পিতাৰ নাম: চমিৰ আলী ঘৰ নং : 192 বয়স : 56 লিঙ্গ : পুৰুষ	LQW6840648 ফটো উপলব্ধ	869 নাম : চমিজান বেগম স্বামীৰ নাম: চাহেদ আলী ঘৰ নং : 192 বয়স : 48 লিঙ্গ : মহিলা	LQW6840659 ফটো উপলব্ধ	870 নাম : নুৰজাহান বিবি স্বামীৰ নাম: ছৈয়দ আলী ঘৰ নং : 198 বয়স : 39 লিঙ্গ : মহিলা	LQW0346809 ফটো উপলব্ধ

871 নাম : কংকনা শৰণীয়া পিতাৰ নাম: কৰুণা শৰণীয়া ঘৰ নং : 227 বয়স : 23 লিঙ্গ : মহিলা	LQW1452846 ফটো উপলব্ধ	872 নাম : নমিতা দাস স্বামীৰ নাম: অক্ষয় কুমাৰ দাস ঘৰ নং : 234 বয়স : 35 লিঙ্গ : মহিলা	LQW1995521 ফটো উপলব্ধ	873 নাম : বেকিবুল হক পিতাৰ নাম: তাজেৰ আলী ঘৰ নং : 209 বয়স : 26 লিঙ্গ : পুৰুষ	LQW0327171 ফটো উপলব্ধ
874 নাম : আৰিফা বেগম স্বামীৰ নাম: বেকিবুল হক ঘৰ নং : 239 বয়স : 21 লিঙ্গ : মহিলা	XHA0124859 ফটো উপলব্ধ	875 নাম : বেকিব আলী মাতৃৰ নাম: জহুৰা বেগম ঘৰ নং : 239 বয়স : 19 লিঙ্গ : পুৰুষ	XHA0124842 ফটো উপলব্ধ	876 নাম : অজুফা বিবি স্বামীৰ নাম: ৰফিত আলী ঘৰ নং : 280 বয়স : 33 লিঙ্গ : মহিলা	LQW0333419 ফটো উপলব্ধ
877 নাম : ইমৰান আলী পিতাৰ নাম: আজমত আলী ঘৰ নং : 245 বয়স : 25 লিঙ্গ : পুৰুষ	LQW0540823 ফটো উপলব্ধ	878 নাম : বিমা বেগম স্বামীৰ নাম: আজিজুৰ ৰহমান ঘৰ নং : 269 বয়স : 25 লিঙ্গ : মহিলা	LQW0499004 ফটো উপলব্ধ	879 নাম : তৰালি ৰাজবংশী স্বামীৰ নাম: জিতেন ৰাজবংশী ঘৰ নং : 290 বয়স : 23 লিঙ্গ : মহিলা	LQW0512806 ফটো উপলব্ধ
880 নাম : হাচিনা বেগম স্বামীৰ নাম: হজৰত আলী ঘৰ নং : 279 বয়স : 31 লিঙ্গ : মহিলা	LQW0314427 ফটো উপলব্ধ	881 নাম : হাচিনা বেগম অন্যান্য: হাইদৰ আলী ঘৰ নং : 296 বয়স : 48 লিঙ্গ : মহিলা	LQW0325837 ফটো উপলব্ধ	882 নাম : বুলব লুছেইন অন্যান্য: হাইদৰ আলী ঘৰ নং : 296 বয়স : 28 লিঙ্গ : পুৰুষ	LQW0325886 ফটো উপলব্ধ
883 নাম : বীনা বেগম স্বামীৰ নাম: মনচুৰ আলী ঘৰ নং : 322 বয়স : 27 লিঙ্গ : মহিলা	LQW0327635 ফটো উপলব্ধ	884 নাম : আচমা বেগম স্বামীৰ নাম: মাজিব ৰহমান ঘৰ নং : 326 বয়স : 29 লিঙ্গ : মহিলা	LQW0321158 ফটো উপলব্ধ	885 নাম : চেমিম আখতাৰ পিতাৰ নাম: খইবৰ আলী ঘৰ নং : 335 বয়স : 25 লিঙ্গ : মহিলা	LQW0393462 ফটো উপলব্ধ
886 নাম : আনোৱাৰা খাটন স্বামীৰ নাম: আজমত আলী ঘৰ নং : 388 বয়স : 49 লিঙ্গ : মহিলা	LQW0315846 ফটো উপলব্ধ	887 নাম : ছায়েদা বেগম স্বামীৰ নাম: মইনুল আলী ঘৰ নং : 351 বয়স : 27 লিঙ্গ : মহিলা	LQW0331421 ফটো উপলব্ধ	888 নাম : নাজিমা বেগম স্বামীৰ নাম: মইনুদ্দিন আহমেদ ঘৰ নং : 355 বয়স : 30 লিঙ্গ : মহিলা	LQW0326025 ফটো উপলব্ধ
889 নাম : জস্বৰ আলী পিতাৰ নাম: হুছেইন আলী ঘৰ নং : 358 বয়স : 21 লিঙ্গ : পুৰুষ	XHA0132092 ফটো উপলব্ধ	890 নাম : খগেন দাস পিতাৰ নাম: যোগেন দাস ঘৰ নং : 371 বয়স : 48 লিঙ্গ : পুৰুষ	LQW0512871 ফটো উপলব্ধ	891 নাম : কৱিনা সৰণীয়া পিতাৰ নাম: সৰেশ্বৰ সৰণীয়া ঘৰ নং : 373 বয়স : 24 লিঙ্গ : মহিলা	LQW0544551 ফটো উপলব্ধ
892 নাম : ডেইজী বেগম স্বামীৰ নাম: বুবুল হক ঘৰ নং : 484 বয়স : 22 লিঙ্গ : মহিলা	XHA0070151 ফটো উপলব্ধ	893 নাম : আজিজুৰ ৰহমান পিতাৰ নাম: মাজিব ৰহমান ঘৰ নং : 548 বয়স : 24 লিঙ্গ : পুৰুষ	LQW0490409 ফটো উপলব্ধ	894 নাম : প্ৰতিভা ৰাজবংশী স্বামীৰ নাম: নব ৰাজবংশী ঘৰ নং : 551 বয়স : 44 লিঙ্গ : মহিলা	LQW1121623 ফটো উপলব্ধ
895 নাম : অংকিতা ৰাজবংশী পিতাৰ নাম: নব ৰাজবংশী ঘৰ নং : 551 বয়স : 22 লিঙ্গ : মহিলা	XHA0134973 ফটো উপলব্ধ	896 নাম : নিকোলাচ দাস পিতাৰ নাম: মনিৰাম দাস ঘৰ নং : 548 বয়স : 20 লিঙ্গ : পুৰুষ	XHA0047258 ফটো উপলব্ধ	897 নাম : সুনীল শৰণীয়া পিতাৰ নাম: মহেশ দাস ঘৰ নং : 546 বয়স : 23 লিঙ্গ : পুৰুষ	LQW1493345 ফটো উপলব্ধ
898 নাম : জ্যোৎস্না বেগম স্বামীৰ নাম: তবিব আলী ঘৰ নং : 60 বয়স : 32 লিঙ্গ : মহিলা	XHA0025775 ফটো উপলব্ধ	899 নাম : কৰণ সৰণীয়া পিতাৰ নাম: মণিৰাম দাস ঘৰ নং : এইচ নং 24 বয়স : 24 লিঙ্গ : পুৰুষ	LQW1123645 ফটো উপলব্ধ	900 নাম : কবিতা শৰণীয়া স্বামীৰ নাম: পাপুমানি দাস ঘৰ নং : হাউচ নো 28 বয়স : 24 লিঙ্গ : মহিলা	LQW2019024 ফটো উপলব্ধ

বিধানসভা সমষ্টিৰ নম্বৰ আৰু নাম : 43-তামুলপুৰ
অংশৰ নম্বৰ আৰু নাম : 1-গড়ভিতৰ

901

LQW6842393

নাম : মৃতুল দাস
অন্যান্য: পৰিসীতা হাজৰিকা
ঘৰ নং : ঘৰ নং 54
বয়স : 37 লিঙ্গ : পুৰুষ

ফটো উপলব্ধ

902	1	XHA0166744
নাম : ৰেকিবুল আলী পিতাৰ নাম : জালিল আলী ঘৰ নং : 163 বয়স : 22 লিঙ্গ : পুৰুষ		
ফটো উপলব্ধ		

903	1	XHA0169524
নাম : ফাৰনাজ নাৰ্গিছ পিতাৰ নাম : ফইনুৰ আলী ঘৰ নং : 161 বয়স : 18 লিঙ্গ : মহিলা		
ফটো উপলব্ধ		

904	1	XHA0171108
নাম : চানিৰাৰা বেগম পিতাৰ নাম : নাজিম আলী ঘৰ নং : 83 বয়স : 22 লিঙ্গ : মহিলা		
ফটো উপলব্ধ		

905	1	LQW6537480
নাম : চাজিনা বেগম স্বামীৰ নাম : হাৰেজ আলী ঘৰ নং : 114 বয়স : 40 লিঙ্গ : মহিলা		
ফটো উপলব্ধ		

906	1	XHA0172478
নাম : ৰূপম দাস পিতাৰ নাম : হিতেশ দাস ঘৰ নং : 88 বয়স : 25 লিঙ্গ : পুৰুষ		
ফটো উপলব্ধ		

907	1	XHA0172544
নাম : অনপম দাস পিতাৰ নাম : হিতেশ দাস ঘৰ নং : 88 বয়স : 25 লিঙ্গ : পুৰুষ		
ফটো উপলব্ধ		

908	1	XHA0178251
নাম : ৰাচিমা বেগম স্বামীৰ নাম : আব্দুল গনি ঘৰ নং : 59 বয়স : 35 লিঙ্গ : মহিলা		
ফটো উপলব্ধ		

909	1	LQW6744601
নাম : হালিমা বেগম স্বামীৰ নাম : ফজৰুল হক ঘৰ নং : হাউচ নং 342 বয়স : 33 লিঙ্গ : মহিলা		
ফটো উপলব্ধ		

910	1	XHA0184036
নাম : জেকিবুল আলি পিতাৰ নাম : ইউছুফ আলি ঘৰ নং : 134 বয়স : 18 লিঙ্গ : পুৰুষ		
ফটো উপলব্ধ		

911	1	XHA0187849
নাম : ফাৰহানা বেগম পিতাৰ নাম : ফৰমেচ আলী ঘৰ নং : ঘৰ নং 123 খন্দ নং 241 বয়স : 19 লিঙ্গ : মহিলা		
ফটো উপলব্ধ		

912	1	XHA0191338
নাম : নিলোফাৰ ৰহমান পিতাৰ নাম : আজিজুৰ ৰহমান ঘৰ নং : হাউচ নং 172 বয়স : 19 লিঙ্গ : মহিলা		
ফটো উপলব্ধ		

913	1	HNF0330613
নাম : পৰিসিতা হাজৰিকা স্বামীৰ নাম : মৃতুল দাস ঘৰ নং : 54 বয়স : 30 লিঙ্গ : মহিলা		
ফটো উপলব্ধ		

914	1	XHA0377440
নাম : ৰিমি ৰাজবংশী স্বামীৰ নাম : ৰাজ কুমাৰ দাস ঘৰ নং : হাউচ নং 37 বয়স : 26 লিঙ্গ : মহিলা		
ফটো উপলব্ধ		

ভোটাৰৰ সাৰাংশ							
A) ভোটাৰৰ সংখ্যা							
		তালিকাৰ প্ৰকাৰ	তালিকাৰ চিনাক্তকৰণ	ভোটাৰৰ সংখ্যা			
				পুৰুষ	মহিলা	৩য় লিঙ্গ	মুঠ
I	মূল তালিকা	মূল তালিকা	বিশেষ সংশোধন, 2026 চনৰ পূৰ্বৰ 2025 চনৰ মূল তালিকাৰ লগত থকা সংযোজন সমূহ একত্ৰিতকৰন কৰা তালিকা।	457	444	0	901
II	যোগ তালিকা	পৰিপূৰক 1	বিশেষ সংক্ষিপ্ত সংশোধন, 2026	4	9	0	13
III	বিয়োজন তালিকা	পৰিপূৰক 1	বিশেষ সংক্ষিপ্ত সংশোধন, 2026	26	32	0	58
IV	লিংগ ক্ষেত্ৰত পৰিবৰ্তনৰ বাবে পাৰ্থক্য			0	0	0	0
এই সংশোধনৰ পিছত ভোটাৰ তালিকাত ভোটাৰৰ মুঠ সংখ্যা (I+II-III+IV)				435	421	0	856
B) শুধৰনীৰ সংখ্যা							
তালিকাৰ প্ৰকাৰ		তালিকাৰ চিনাক্তকৰণ		শুধৰনীৰ সংখ্যা			
পৰিপূৰক 1		বিশেষ সংক্ষিপ্ত সংশোধন, 2026		4			

নিৰ্বাচক পঞ্জীয়ন বিষয়াৰ স্বাক্ষৰ

E-মৃত, S-স্থানান্তৰিত/ বাসস্থান পৰিবৰ্তন, R-প্ৰতিলিপি, M-নিখোজ, Q-অযোগ্য