

ভোটাৰ তালিকা 2026 S03 অসম

বিধানসভা সমষ্টিৰ নম্বৰ, নাম আৰু সংৰক্ষণৰ স্থিতি : 43 - তামুলপুৰ (অনুসূচিত জনজাতি)		খণ্ড নং : 244																			
এই বিধানসভা সমষ্টিত কোন সংসদীয় সমষ্টিৰ অন্তৰ্গত তাৰ নম্বৰ, নাম আৰু সংৰক্ষণ স্থিতি : 4 - দৰং-ওদালগুৰি (সাধাৰণ)																					
1. সংশোধনৰ বিৱৰণ																					
সংশোধনৰ বছৰ	2026	তালিকাৰ চিনাক্তকৰণ																			
ভিত্তি তাৰিখ	01-01-2026	বিশেষ সংশোধন, 2026 চনৰ পূৰ্বৰ 2025 চনৰ মূল তালিকাৰ লগত থকা সংযোজন সমূহ একত্ৰিতকৰণ কৰা তালিকা।																			
সংশোধনৰ প্ৰকাৰ	বিশেষ সংশোধন 2026																				
প্ৰকাশনৰ তাৰিখ	10-02-2026																				
2. খণ্ড আৰু ভোটগ্ৰহন কেন্দ্ৰৰ বিৱৰণ																					
খণ্ডৰ অন্তৰ্গত এলেকা সমূহৰ নম্বৰ আৰু নাম																					
1-ভেৰভেৰি	<table border="1" style="width: 100%; border-collapse: collapse;"> <tr> <td>মূল চহৰ/গাওঁ</td> <td>: ভেৰভেৰী</td> </tr> <tr> <td>ৱাৰ্ড নং</td> <td>:</td> </tr> <tr> <td>ডাকঘৰ</td> <td>: ঘগ্ৰাপাৰ</td> </tr> <tr> <td>পুলিচ থানা</td> <td>: ঘগ্ৰাপাৰ</td> </tr> <tr> <td>ব্লক</td> <td>: ধমধমা</td> </tr> <tr> <td>ৰাজহ চক্ৰ</td> <td>: ঘগ্ৰাপাৰ</td> </tr> <tr> <td>জিলা</td> <td>: তামুলপুৰ</td> </tr> <tr> <td>পিনকোড</td> <td>: 781369</td> </tr> </table>					মূল চহৰ/গাওঁ	: ভেৰভেৰী	ৱাৰ্ড নং	:	ডাকঘৰ	: ঘগ্ৰাপাৰ	পুলিচ থানা	: ঘগ্ৰাপাৰ	ব্লক	: ধমধমা	ৰাজহ চক্ৰ	: ঘগ্ৰাপাৰ	জিলা	: তামুলপুৰ	পিনকোড	: 781369
মূল চহৰ/গাওঁ	: ভেৰভেৰী																				
ৱাৰ্ড নং	:																				
ডাকঘৰ	: ঘগ্ৰাপাৰ																				
পুলিচ থানা	: ঘগ্ৰাপাৰ																				
ব্লক	: ধমধমা																				
ৰাজহ চক্ৰ	: ঘগ্ৰাপাৰ																				
জিলা	: তামুলপুৰ																				
পিনকোড	: 781369																				
3. ভোটগ্ৰহন কেন্দ্ৰৰ বিৱৰণ																					
ভোটগ্ৰহন কেন্দ্ৰৰ নম্বৰ আৰু নাম :	ভোটগ্ৰহন কেন্দ্ৰৰ প্ৰকাৰ (পুৰুষ/মহিলা/সাধাৰণ)		সাধাৰন																		
244 - ভেৰভেৰি প্ৰাথমিক বিদ্যালয় (সোঁ শাখা)	খণ্ডৰ অন্তৰ্গত সহায়ক ভোটগ্ৰহন কেন্দ্ৰৰ সংখ্যা :		0																		
ভোটগ্ৰহন কেন্দ্ৰৰ ঠিকনা :	ভেৰভেৰি প্ৰাথমিক বিদ্যালয়, কোথালী নং ১, ভেৰভেৰি																				
4. ভোটাৰৰ সংখ্যা																					
আৰম্ভনি ক্ৰমিক নং	শেষ ক্ৰমিক নং	মুঠ ভোটাৰ																			
		পুৰুষ	মহিলা	৩য় লিঙ্গ	মুঠ																
1	872	420	434	0	854																

নিৰ্বাচক পঞ্জীয়ন বিষয়াৰ স্বাক্ষৰ

Nazri Naksha

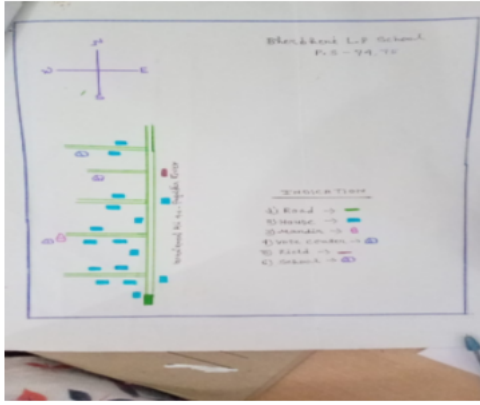

Google Map View



Polling Station Building Front View



ভোটগ্ৰহন কেন্দ্ৰৰ সন্মুখৰ দৃশ্য



Cad View

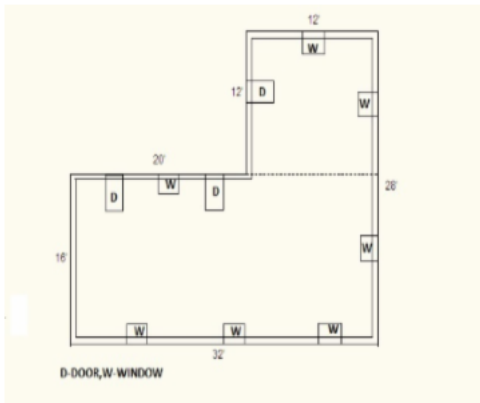

Key MAP View

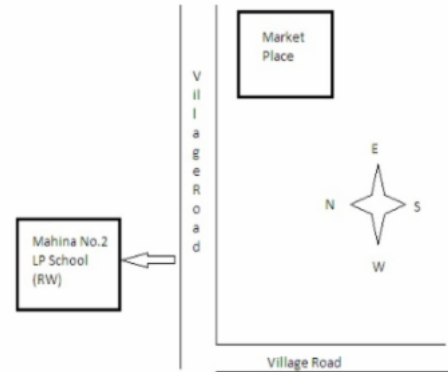

1 নাম : অৰূপ দাস পিতাৰ নাম: দিপেন সৰণিয়া ঘৰ নং : 1 বয়স : 58 লিঙ্গ : পুৰুষ	LQW6534561 ফটো উপলব্ধ	2 নাম : ইন্দিৰা দাস স্বামীৰ নাম: দিপেন সৰণিয়া ঘৰ নং : 1 বয়স : 53 লিঙ্গ : মহিলা	LQW6534572 ফটো উপলব্ধ	3 নাম : দ্বীপেন শৰণীয়া পিতাৰ নাম: অৰূপ শৰণীয়া ঘৰ নং : 1 বয়স : 26 লিঙ্গ : পুৰুষ	LQW0265900 ফটো উপলব্ধ
E 4 নাম : দীপক দাস পিতাৰ নাম: বলোৰাম ঘৰ নং : 9 বয়স : 67 লিঙ্গ : পুৰুষ	LQW6534594 ফটো উপলব্ধ	5 নাম : অবয়ন্তী দাস স্বামীৰ নাম: দীপক ঘৰ নং : 9 বয়স : 56 লিঙ্গ : মহিলা	LQW6534607 ফটো উপলব্ধ	6 নাম : অনন্ত দাস পিতাৰ নাম: দীপক দাস ঘৰ নং : 9 বয়স : 30 লিঙ্গ : পুৰুষ	LQW0331082 ফটো উপলব্ধ
7 নাম : জনালী শৰণীয়া স্বামীৰ নাম: অনন্ত শৰণীয়া ঘৰ নং : 3 বয়স : 27 লিঙ্গ : মহিলা	LQW0263442 ফটো উপলব্ধ	8 নাম : নৱিজত শৰণীয়া পিতাৰ নাম: দীপক শৰণীয়া ঘৰ নং : 09 বয়স : 25 লিঙ্গ : পুৰুষ	LQW0331520 ফটো উপলব্ধ	9 নাম : পাপৰী সৰণিয়া পিতাৰ নাম: দিপক শৰণীয়া ঘৰ নং : 9 বয়স : 24 লিঙ্গ : মহিলা	LQW0410274 ফটো উপলব্ধ
10 নাম : চুমি শৰণীয়া স্বামীৰ নাম: নৱজিত ঘৰ নং : 03 বয়স : 22 লিঙ্গ : মহিলা	LQW1502277 ফটো উপলব্ধ	11 নাম : ভাগীতা সৰণিয়া পিতাৰ নাম: দিপক সৰণিয়া ঘৰ নং : 3 বয়স : 21 লিঙ্গ : মহিলা	LQW1999432 ফটো উপলব্ধ	12 নাম : প্ৰবিন দাস পিতাৰ নাম: নৰেশ্বৰ দাস ঘৰ নং : 8 বয়স : 32 লিঙ্গ : পুৰুষ	LQW6540676 ফটো উপলব্ধ
13 নাম : দুলাল দাস পিতাৰ নাম: বলোৰাম ঘৰ নং : 5 বয়স : 71 লিঙ্গ : পুৰুষ	LQW6534618 ফটো উপলব্ধ	14 নাম : জ্ঞানদা দাস স্বামীৰ নাম: দুলাল ঘৰ নং : 5 বয়স : 63 লিঙ্গ : মহিলা	LQW6534629 ফটো উপলব্ধ	15 নাম : দিবাকৰ শৰণীয়া পিতাৰ নাম: দুলাল শৰণীয়া ঘৰ নং : 5 বয়স : 31 লিঙ্গ : পুৰুষ	LQW6540687 ফটো উপলব্ধ
16 নাম : সন্জিব শৰণীয়া পিতাৰ নাম: দুলাল শৰণীয়া ঘৰ নং : 5 বয়স : 30 লিঙ্গ : পুৰুষ	LQW0270983 ফটো উপলব্ধ	17 নাম : দিপজ্যোতি শৰণীয়া পিতাৰ নাম: দুলাল শৰণীয়া ঘৰ নং : 5 বয়স : 24 লিঙ্গ : পুৰুষ	LQW0268342 ফটো উপলব্ধ	18 নাম : নিতা দাস স্বামীৰ নাম: সঞ্জীৱ শৰণীয়া ঘৰ নং : 05 বয়স : 20 লিঙ্গ : মহিলা	XHA0115097 ফটো উপলব্ধ
19 নাম : ঘেৰোৱালী দাস স্বামীৰ নাম: নবীন ঘৰ নং : 6 বয়স : 80 লিঙ্গ : মহিলা	LQW6534641 ফটো উপলব্ধ	20 নাম : খগেন দাস পিতাৰ নাম: নবীন ঘৰ নং : 6 বয়স : 63 লিঙ্গ : পুৰুষ	LQW6534674 ফটো উপলব্ধ	21 নাম : শেৱালী দাস স্বামীৰ নাম: খগেন ঘৰ নং : 6 বয়স : 55 লিঙ্গ : মহিলা	LQW6534685 ফটো উপলব্ধ
22 নাম : তৰুলতা দাস স্বামীৰ নাম: কনক ঘৰ নং : 6 বয়স : 52 লিঙ্গ : মহিলা	LQW6534663 ফটো উপলব্ধ	23 নাম : প্ৰিয়ংকা শৰণীয়া স্বামীৰ নাম: ৰমেশ শৰণীয়া ঘৰ নং : 6 বয়স : 29 লিঙ্গ : মহিলা	LQW0385062 ফটো উপলব্ধ	24 নাম : ৰমেশ শৰণীয়া পিতাৰ নাম: কনক শৰণীয়া ঘৰ নং : 6 বয়স : 28 লিঙ্গ : পুৰুষ	LQW0116319 ফটো উপলব্ধ
25 নাম : জয়চৰন শৰণীয়া পিতাৰ নাম: কনক দাস ঘৰ নং : 6 বয়স : 27 লিঙ্গ : পুৰুষ	LQW0263103 ফটো উপলব্ধ	26 নাম : নবনিতা সৰণীয়া পিতাৰ নাম: কনক সৰণীয়া ঘৰ নং : 6 বয়স : 24 লিঙ্গ : মহিলা	LQW1124528 ফটো উপলব্ধ	27 নাম : ব্ৰহ্মন্ত দাস পিতাৰ নাম: ৰত্নেশ্বৰ ঘৰ নং : 6ক বয়স : 66 লিঙ্গ : পুৰুষ	LQW6534696 ফটো উপলব্ধ
28 নাম : ফুলেশ্বৰী দাস স্বামীৰ নাম: ব্ৰহ্মাণ্ড ঘৰ নং : 6ক বয়স : 58 লিঙ্গ : মহিলা	LQW6534709 ফটো উপলব্ধ	29 নাম : নয়ন শৰণীয়া পিতাৰ নাম: মোহন দাস ঘৰ নং : 8খ বয়স : 24 লিঙ্গ : পুৰুষ	LQW0452607 ফটো উপলব্ধ	30 নাম : অতুল দাস পিতাৰ নাম: থানুৰাম দাস ঘৰ নং : 8ক বয়স : 46 লিঙ্গ : পুৰুষ	LQW6534754 ফটো উপলব্ধ

31	LQW6534732	ফটো উপলব্ধ	32	LQW6534743	ফটো উপলব্ধ	33	LQW6540325	ফটো উপলব্ধ
নাম : মোহন দাস পিতাৰ নাম: থানুৰাম দাস ঘৰ নং : ৮ক বয়স : 40 লিঙ্গ : পুৰুষ			নাম : জয়মতী দাস স্বামীৰ নাম: মোহন দাস ঘৰ নং : ৮ক বয়স : 37 লিঙ্গ : মহিলা			নাম : বুদ্ধিনী দাস স্বামীৰ নাম: অতুল দাস ঘৰ নং : ৮ক বয়স : 34 লিঙ্গ : মহিলা		
34	LQW6540336	ফটো উপলব্ধ	35	LQW0232249	ফটো উপলব্ধ	36	XHA0009845	ফটো উপলব্ধ
নাম : তপন দাস পিতাৰ নাম: ধৌ ৰাম দাস ঘৰ নং : ৯ বয়স : 38 লিঙ্গ : পুৰুষ			নাম : সোনমনি দাস স্বামীৰ নাম: তপন দাস ঘৰ নং : ৯ বয়স : 27 লিঙ্গ : মহিলা			নাম : কয়ংকা দাস স্বামীৰ নাম: তপন দাস ঘৰ নং : 09 বয়স : 26 লিঙ্গ : মহিলা		
37	LQW6534787	ফটো উপলব্ধ	38	LQW6534812	ফটো উপলব্ধ	39	LQW6540347	ফটো উপলব্ধ
নাম : প্ৰমিলা দাস স্বামীৰ নাম: মহেন্দ্ৰ ঘৰ নং : ১০ বয়স : 86 লিঙ্গ : মহিলা			নাম : হৰেণ দাস পিতাৰ নাম: মহেন্দ্ৰ ঘৰ নং : ১০ বয়স : 55 লিঙ্গ : পুৰুষ			নাম : অনিমা দাস স্বামীৰ নাম: হৰেণ দাস ঘৰ নং : ১০ বয়স : 43 লিঙ্গ : মহিলা		
40	LQW6534834	ফটো উপলব্ধ	41	LQW6534845	ফটো উপলব্ধ	42	LQW6540698	ফটো উপলব্ধ
নাম : তপছেৰ আলী পিতাৰ নাম: ফৰিৰ আলী ঘৰ নং : ১১ বয়স : 66 লিঙ্গ : পুৰুষ			নাম : হাচিনা বিবি স্বামীৰ নাম: তপছেৰ ঘৰ নং : ১১ বয়স : 56 লিঙ্গ : মহিলা			নাম : জাকিৰ হুছেইন পিতাৰ নাম: তপছেৰ আলী ঘৰ নং : ১১ বয়স : 33 লিঙ্গ : পুৰুষ		
43	LQW0146076	ফটো উপলব্ধ	44	LQW0146217	ফটো উপলব্ধ	45	XHA0022046	ফটো উপলব্ধ
নাম : মতিউৰ ৰহমান পিতাৰ নাম: তপছেৰ আলী ঘৰ নং : ১১ বয়স : 31 লিঙ্গ : পুৰুষ			নাম : জাহানাৰা বেগম পিতাৰ নাম: তপছেৰ আলী ঘৰ নং : ১১ বয়স : 28 লিঙ্গ : মহিলা			নাম : বিংকমনি বেগম স্বামীৰ নাম: জাকিৰ হুছেইন ঘৰ নং : 11 বয়স : 21 লিঙ্গ : মহিলা		
46	XHA0117358	ফটো উপলব্ধ	47	LQW6534867	ফটো উপলব্ধ	48	XHA0047910	ফটো উপলব্ধ
নাম : ৰিজ বৈশ্য পিতাৰ নাম: অতুল বৈশ্য ঘৰ নং : 12 বয়স : 20 লিঙ্গ : মহিলা			নাম : হজৰত আলী পিতাৰ নাম: ফৰিৰ আলী ঘৰ নং : ১৩ বয়স : 63 লিঙ্গ : পুৰুষ			নাম : আমিনা বিবি স্বামীৰ নাম: হজৰত আলী ঘৰ নং : 13 বয়স : 54 লিঙ্গ : মহিলা		
49	LQW0153247	ফটো উপলব্ধ	50	LQW0409532	ফটো উপলব্ধ	51	LQW0353342	ফটো উপলব্ধ
নাম : মুচতফা আহমেদ পিতাৰ নাম: হজৰত আলী ঘৰ নং : ১৩ বয়স : 27 লিঙ্গ : পুৰুষ			নাম : মজিদা বেগম স্বামীৰ নাম: মুচতফা আহমেদ ঘৰ নং : ১৩ বয়স : 26 লিঙ্গ : মহিলা			নাম : মচপুৰ আলী পিতাৰ নাম: হজৰত আলী ঘৰ নং : 13 বয়স : 25 লিঙ্গ : পুৰুষ		
52	DNB1733948	ফটো উপলব্ধ	53	LQW6534889	ফটো উপলব্ধ	54	LQW6534890	ফটো উপলব্ধ
নাম : আচমিনা বেগম পিতাৰ নাম: ছমৰ আলী ঘৰ নং : 13 বয়স : 23 লিঙ্গ : মহিলা			নাম : নৌচাদ আলী পিতাৰ নাম: ফলিল ঘৰ নং : 14 বয়স : 65 লিঙ্গ : পুৰুষ			নাম : গোলাপজান বেগম স্বামীৰ নাম: নৌচাদ ঘৰ নং : 18 বয়স : 57 লিঙ্গ : মহিলা		
55	LQW0155895	ফটো উপলব্ধ	56	LQW0155838	ফটো উপলব্ধ	57	LQW0409318	ফটো উপলব্ধ
নাম : কুতুব আলী পিতাৰ নাম: নৌচাদ আলী ঘৰ নং : ১৪ বয়স : 32 লিঙ্গ : পুৰুষ			নাম : ইয়াকুব আলী পিতাৰ নাম: নৌচাদ আলী ঘৰ নং : 14 বয়স : 28 লিঙ্গ : পুৰুষ			নাম : কুদ্দুচ পিতাৰ নাম: নৌচাদ আলী ঘৰ নং : ১৪ বয়স : 25 লিঙ্গ : পুৰুষ		
S	LQW0291203	ফটো উপলব্ধ	59	LQW1168681	ফটো উপলব্ধ	60	LQW1992155	ফটো উপলব্ধ
নাম : বেহেনা বেগম স্বামীৰ নাম: ইয়াকুব আলী ঘৰ নং : 14 বয়স : 23 লিঙ্গ : মহিলা			নাম : মুকুত আলী পিতাৰ নাম: নৌচাদ আলী ঘৰ নং : 14 বয়স : 23 লিঙ্গ : পুৰুষ			নাম : মুকুট আলী পিতাৰ নাম: নৌচাদ আলী ঘৰ নং : 14 বয়স : 23 লিঙ্গ : পুৰুষ		

61 নাম : মইনুল হক পিতাৰ নাম: মমতাজ ঘৰ নং : ১৫ বয়স : 38 লিঙ্গ : পুৰুষ	LQW6534936 ফটো উপলব্ধ	62 নাম : ছামচুল আলী পিতাৰ নাম: মনতাজ আলী ঘৰ নং : ১৫ বয়স : 28 লিঙ্গ : পুৰুষ	LQW0024208 ফটো উপলব্ধ	63 নাম : বুমা বেগম স্বামীৰ নাম: ছামচুল আলী ঘৰ নং : 15 বয়স : 28 লিঙ্গ : মহিলা	LQW0409623 ফটো উপলব্ধ
64 নাম : বিংকু আলী পিতাৰ নাম: গফুৰ আলী ঘৰ নং : 15 বয়স : 23 লিঙ্গ : পুৰুষ	LQW2019115 ফটো উপলব্ধ	65 নাম : গফুৰ আলী পিতাৰ নাম: মমতাজ আলী ঘৰ নং : ১৫ক বয়স : 45 লিঙ্গ : পুৰুষ	LQW6534947 ফটো উপলব্ধ	66 নাম : আবেদা বেগম স্বামীৰ নাম: গফুৰ আলী ঘৰ নং : ১৫ক বয়স : 38 লিঙ্গ : মহিলা	LQW6534958 ফটো উপলব্ধ
67 নাম : ইচলাম আলী পিতাৰ নাম: ৰফিক আলী ঘৰ নং : ১৬ বয়স : 43 লিঙ্গ : পুৰুষ	LQW6534970 ফটো উপলব্ধ	68 নাম : হনুফা বেগম স্বামীৰ নাম: গিয়াছউদ্দিন আহমেদ ঘৰ নং : ১৬ বয়স : 43 লিঙ্গ : মহিলা	JHC1335224 ফটো উপলব্ধ	69 নাম : জায়েদা বেগম স্বামীৰ নাম: ইচলাম আলী ঘৰ নং : ১৬ বয়স : 38 লিঙ্গ : মহিলা	LQW6534981 ফটো উপলব্ধ
70 নাম : মিৰ হুছেইন মাতৃৰ নাম: ৰফিক আলী ঘৰ নং : ১৬ বয়স : 35 লিঙ্গ : পুৰুষ	LQW6540369 ফটো উপলব্ধ	71 নাম : মকবুল হুছেইন মাতৃৰ নাম: ৰফিক আলী ঘৰ নং : ১৬ বয়স : 30 লিঙ্গ : পুৰুষ	LQW0160796 ফটো উপলব্ধ	72 নাম : নাৰ্জিৰা বেগম স্বামীৰ নাম: মিৰহুছেইন আলী ঘৰ নং : ১৬ বয়স : 29 লিঙ্গ : মহিলা	LQW0160887 ফটো উপলব্ধ
73 নাম : রুনমা বেগম স্বামীৰ নাম: মকবুল হুছেইন ঘৰ নং : ১৬ বয়স : 28 লিঙ্গ : মহিলা	LQW0413856 ফটো উপলব্ধ	74 নাম : ৰাহিয়া বেগম মাতৃৰ নাম: ৰফিক আলী ঘৰ নং : ১৬ বয়স : 27 লিঙ্গ : মহিলা	LQW0160978 ফটো উপলব্ধ	75 নাম : জিয়াবুল আলী পিতাৰ নাম: ইছলাম আলী ঘৰ নং : 16 বয়স : 23 লিঙ্গ : পুৰুষ	XHA0006783 ফটো উপলব্ধ
76 নাম : বছিৰ আলী পিতাৰ নাম: নেকাৰ ঘৰ নং : ১৭ বয়স : 70 লিঙ্গ : পুৰুষ	LQW6534992 ফটো উপলব্ধ	77 নাম : চকিনা বিবি স্বামীৰ নাম: বছিৰ ঘৰ নং : ১৭ বয়স : 62 লিঙ্গ : মহিলা	LQW6535008 ফটো উপলব্ধ	78 নাম : ফাইজ আলী পিতাৰ নাম: বছিৰ আলী ঘৰ নং : ১৭ বয়স : 47 লিঙ্গ : পুৰুষ	LQW6535019 ফটো উপলব্ধ
79 নাম : তাইজুল আলী পিতাৰ নাম: বছিৰ আলী ঘৰ নং : 17 বয়স : 28 লিঙ্গ : পুৰুষ	LQW0274613 ফটো উপলব্ধ	80 নাম : চ ৰীফ আলী পিতাৰ নাম: কাছিম আলী ঘৰ নং : ১৮ বয়স : 72 লিঙ্গ : পুৰুষ	LQW6535031 ফটো উপলব্ধ	81 নাম : মেছেৰ আলী পিতাৰ নাম: কাছিম আলী ঘৰ নং : ১৮ বয়স : 66 লিঙ্গ : পুৰুষ	LQW6535020 ফটো উপলব্ধ
82 নাম : জয়গুন বিবি স্বামীৰ নাম: মেছেৰ ঘৰ নং : ১৮ বয়স : 62 লিঙ্গ : মহিলা	LQW6535042 ফটো উপলব্ধ	83 নাম : তফিজান বিবি স্বামীৰ নাম: মফিজ আলী ঘৰ নং : ১৮ বয়স : 58 লিঙ্গ : মহিলা	LQW6535075 ফটো উপলব্ধ	84 নাম : মইনুল আলী পিতাৰ নাম: চুপাল চাউতাল ঘৰ নং : ১৮ বয়স : 48 লিঙ্গ : পুৰুষ	LQW6535053 ফটো উপলব্ধ
85 নাম : মজিদা বিবি স্বামীৰ নাম: মইনুল ঘৰ নং : ১৮ বয়স : 47 লিঙ্গ : মহিলা	LQW6535064 ফটো উপলব্ধ	86 নাম : তবিব আলী পিতাৰ নাম: মফিজ আলী ঘৰ নং : ১৮ বয়স : 45 লিঙ্গ : পুৰুষ	LQW6535086 ফটো উপলব্ধ	87 নাম : হবিব আলী পিতাৰ নাম: মফিজ আলী ঘৰ নং : ১৮ বয়স : 43 লিঙ্গ : পুৰুষ	LQW6535097 ফটো উপলব্ধ
88 নাম : ৰজেতি বিবি স্বামীৰ নাম: তবিব আলী ঘৰ নং : ১৮ বয়স : 38 লিঙ্গ : মহিলা	LQW6535100 ফটো উপলব্ধ	89 নাম : নাচিমা বেগম স্বামীৰ নাম: মইনুল হক ঘৰ নং : ১৮ বয়স : 36 লিঙ্গ : মহিলা	LQW6540358 ফটো উপলব্ধ	90 নাম : জবেদা বেগম স্বামীৰ নাম: চৰিফ আলী ঘৰ নং : ১৮ বয়স : 34 লিঙ্গ : মহিলা	LQW0347401 ফটো উপলব্ধ

91 নাম : চফিকুল আলী পিতাৰ নাম: মফিজ আলী ঘৰ নং : 18 বয়স : 34 লিঙ্গ : পুৰুষ	LQW0350223 ফটো উপলব্ধ	92 নাম : বণ্ডনাৰা বেগম হবিব আলী স্বামীৰ নাম: হবিব আলী ঘৰ নং : 18 বয়স : 32 লিঙ্গ : মহিলা	LQW1924998 ফটো উপলব্ধ	93 নাম : মেৰাজুল আলী পিতাৰ নাম: মেছেৰ আলী ঘৰ নং : 18 বয়স : 31 লিঙ্গ : পুৰুষ	XHA0101246 ফটো উপলব্ধ
94 নাম : চিৰাজ আলী পিতাৰ নাম: মেছেৰ আলী ঘৰ নং : 18 বয়স : 30 লিঙ্গ : পুৰুষ	LQW0255133 ফটো উপলব্ধ	95 নাম : বুমিয়াৰা বেগম স্বামীৰ নাম: হবিব আলী ঘৰ নং : 18 বয়স : 30 লিঙ্গ : মহিলা	LQW0326900 ফটো উপলব্ধ	96 নাম : চামচুল আলী পিতাৰ নাম: মেছেৰ আলী ঘৰ নং : 18 বয়স : 29 লিঙ্গ : পুৰুষ	LQW0166249 ফটো উপলব্ধ
97 নাম : আবেডা বেগম স্বামীৰ নাম: মেৰাজুল আলী ঘৰ নং : 18 বয়স : 29 লিঙ্গ : মহিলা	LQW1451822 ফটো উপলব্ধ	98 নাম : চুমিয়াৰা বেগম স্বামীৰ নাম: চামচুল আলী ঘৰ নং : 18 বয়স : 27 লিঙ্গ : মহিলা	LQW0325100 ফটো উপলব্ধ	99 নাম : মমতাজ বেগম স্বামীৰ নাম: চফিকুল আলী ঘৰ নং : 18 বয়স : 26 লিঙ্গ : মহিলা	LQW0274217 ফটো উপলব্ধ
100 নাম : বুমি বেগম স্বামীৰ নাম: মেৰাজুল আলী ঘৰ নং : 18 বয়স : 23 লিঙ্গ : মহিলা	LQW1463165 ফটো উপলব্ধ	101 নাম : জাহেৰ আলী পিতাৰ নাম: আজিৰ আলী ঘৰ নং : 18 বয়স : 58 লিঙ্গ : পুৰুষ	LQW6535111 ফটো উপলব্ধ	102 নাম : নিলিমা বিবি স্বামীৰ নাম: জাহেৰ আলী ঘৰ নং : 18 বয়স : 53 লিঙ্গ : মহিলা	LQW6535144 ফটো উপলব্ধ
103 নাম : খছনৰ ৰহমান পিতাৰ নাম: জামিৰ ঘৰ নং : 20 বয়স : 38 লিঙ্গ : পুৰুষ	LQW6535166 ফটো উপলব্ধ	104 নাম : নজৰুল ইছলাম পিতাৰ নাম: জামিৰ আলী ঘৰ নং : 20 বয়স : 36 লিঙ্গ : পুৰুষ	LQW0499715 ফটো উপলব্ধ	105 নাম : আৰিফা বেগম স্বামীৰ নাম: নজৰুল ইছলাম ঘৰ নং : 20 বয়স : 26 লিঙ্গ : মহিলা	LQW0499699 ফটো উপলব্ধ
106 নাম : জলিল আলী পিতাৰ নাম: লতীফ আলী ঘৰ নং : 21 বয়স : 63 লিঙ্গ : পুৰুষ	LQW6535177 ফটো উপলব্ধ	107 নাম : হাফিজা বেগম স্বামীৰ নাম: জলিল আলী ঘৰ নং : 21 বয়স : 56 লিঙ্গ : মহিলা	LQW6535188 ফটো উপলব্ধ	108 নাম : ৰেকিবুদ্দিন আহমেদ পিতাৰ নাম: জলিল আলী ঘৰ নং : 21 বয়স : 38 লিঙ্গ : পুৰুষ	LQW6535199 ফটো উপলব্ধ
109 নাম : ফাৰুক আলী পিতাৰ নাম: জলিল আলী ঘৰ নং : 22 বয়স : 31 লিঙ্গ : পুৰুষ	LQW6540701 ফটো উপলব্ধ	110 নাম : খাইৰাত আলী পিতাৰ নাম: হাছিব আলী ঘৰ নং : 22 বয়স : 63 লিঙ্গ : পুৰুষ	LQW6535202 ফটো উপলব্ধ	111 নাম : নুৰজাহান বিবি স্বামীৰ নাম: খাইৰাত আলী ঘৰ নং : 22 বয়স : 56 লিঙ্গ : মহিলা	LQW6535213 ফটো উপলব্ধ
112 নাম : আইনুল হক পিতাৰ নাম: খাইৰাত আলী ঘৰ নং : 22 বয়স : 38 লিঙ্গ : পুৰুষ	XHA0134346 ফটো উপলব্ধ	113 নাম : আমিনা বেগম স্বামীৰ নাম: খাইৰাত আলী ঘৰ নং : 22 বয়স : 31 লিঙ্গ : মহিলা	LQW0049858 ফটো উপলব্ধ	114 নাম : অহাবুল আলী পিতাৰ নাম: খাইৰাত আলী ঘৰ নং : 22 বয়স : 29 লিঙ্গ : পুৰুষ	LQW0361899 ফটো উপলব্ধ
115 নাম : মইনুল আলী পিতাৰ নাম: খাইৰাত আলী ঘৰ নং : 22 বয়স : 29 লিঙ্গ : পুৰুষ	LQW0050088 ফটো উপলব্ধ	116 নাম : ৰসিমা বেগম পিতাৰ নাম: খাইৰাত আলী ঘৰ নং : 22 বয়স : 25 লিঙ্গ : মহিলা	LQW0361949 ফটো উপলব্ধ	117 নাম : ৰান বেগম স্বামীৰ নাম: আইনুল হক ঘৰ নং : 22 বয়স : 23 লিঙ্গ : মহিলা	LQW0524272 ফটো উপলব্ধ
118 নাম : জয়নৰ আলী পিতাৰ নাম: সোমবাৰ আলী ঘৰ নং : 23 বয়স : 53 লিঙ্গ : পুৰুষ	LQW6535235 ফটো উপলব্ধ	# 119 নাম : বীনা বিবি স্বামীৰ নাম: জয়নৰ আলী ঘৰ নং : 23 বয়স : 43 লিঙ্গ : মহিলা	LQW6535246 ফটো উপলব্ধ	120 নাম : চাজাহান আলী পিতাৰ নাম: জয়নৰ আলী ঘৰ নং : 23 বয়স : 25 লিঙ্গ : পুৰুষ	LQW0407874 ফটো উপলব্ধ

121 নাম : আইমনা বিবি স্বামীৰ নাম: আব্দুল লতিফ ঘৰ নং : ২৪ বয়স : ৪৩ লিঙ্গ : মহিলা	LQW6535257 ফটো উপলব্ধ	122 নাম : নৰইছলাম আলী পিতাৰ নাম: আব্দুল লতিফ ঘৰ নং : ২৪ বয়স : ৬৩ লিঙ্গ : পুৰুষ	LQW6535268 ফটো উপলব্ধ	123 নাম : হাবা বিবি স্বামীৰ নাম: নুৰইছলাম আলী ঘৰ নং : ২৪ বয়স : ৫৬ লিঙ্গ : মহিলা	LQW6535279 ফটো উপলব্ধ
124 নাম : আব্দুল মজিদ পিতাৰ নাম: আব্দুল লতিফ ঘৰ নং : ২৪ বয়স : ৫৫ লিঙ্গ : পুৰুষ	LQW6535280 ফটো উপলব্ধ	125 নাম : আৰিফা বেগম স্বামীৰ নাম: আব্দুল মজিদ ঘৰ নং : ২৪ বয়স : ৫০ লিঙ্গ : মহিলা	LQW6535291 ফটো উপলব্ধ	126 নাম : সূৰ্য্য আলী পিতাৰ নাম: লতিফ ঘৰ নং : ২৪ বয়স : ৪৪ লিঙ্গ : পুৰুষ	LQW6535304 ফটো উপলব্ধ
127 নাম : ভানু বিবি স্বামীৰ নাম: সূৰ্য্য ঘৰ নং : ২৪ বয়স : ৪৩ লিঙ্গ : মহিলা	LQW6535315 ফটো উপলব্ধ	128 নাম : ইজ্জত আলী পিতাৰ নাম: আব্দুল লতিফ ঘৰ নং : ২৪ বয়স : ৪০ লিঙ্গ : পুৰুষ	LQW6535326 ফটো উপলব্ধ	129 নাম : বহিমন খাতুন স্বামীৰ নাম: ইজ্জত আলী ঘৰ নং : ২৪ বয়স : ৩৫ লিঙ্গ : মহিলা	LQW6535337 ফটো উপলব্ধ
130 নাম : হাজেৰা বেগম স্বামীৰ নাম: চুলতান আলী ঘৰ নং : ২৪ বয়স : ৩৩ লিঙ্গ : মহিলা	LQW0359505 ফটো উপলব্ধ	131 নাম : জিয়াৰুল হক পিতাৰ নাম: নুৰইছলাম আলী ঘৰ নং : ২৪ বয়স : ৩০ লিঙ্গ : পুৰুষ	LQW0057067 ফটো উপলব্ধ	132 নাম : চুলতান আলী পিতাৰ নাম: আব্দুল মজিদ ঘৰ নং : ২৪ বয়স : ২৯ লিঙ্গ : পুৰুষ	LQW0057257 ফটো উপলব্ধ
133 নাম : চান মহম্মদ আলী পিতাৰ নাম: নুৰইছলাম আলী ঘৰ নং : ২৪ বয়স : ২৪ লিঙ্গ : পুৰুষ	LQW0057349 ফটো উপলব্ধ	134 নাম : কছিৰন নেছা স্বামীৰ নাম: জিয়াৰুল হক ঘৰ নং : ২৪ বয়স : ২৭ লিঙ্গ : মহিলা	LQW0359265 ফটো উপলব্ধ	135 নাম : বেজিনা খাতুন স্বামীৰ নাম: মজিব্বৰ বহমান ঘৰ নং : ২৪ বয়স : ২৬ লিঙ্গ : মহিলা	LQW1544436 ফটো উপলব্ধ
136 নাম : মজিব্বৰ বহমান পিতাৰ নাম: নুৰইছলাম আলী ঘৰ নং : ২৪ বয়স : ২৪ লিঙ্গ : পুৰুষ	LQW1120856 ফটো উপলব্ধ	137 নাম : নাজিমা খাতুন স্বামীৰ নাম: চান মহম্মদ আলী ঘৰ নং : ২৪ বয়স : ২৩ লিঙ্গ : মহিলা	LQW112028 ফটো উপলব্ধ	138 নাম : আচমিনা বেগম পিতাৰ নাম: আব্দুল মজিদ ঘৰ নং : ২৪ বয়স : ২৩ লিঙ্গ : মহিলা	LQW1121250 ফটো উপলব্ধ
139 নাম : ছাহজাহান আলী পিতাৰ নাম: চুলতান আলী ঘৰ নং : ২৪ বয়স : ১৯ লিঙ্গ : পুৰুষ	XHA0162487 ফটো উপলব্ধ	140 নাম : ময়ৰাম বিবি স্বামীৰ নাম: সোম্বাৰ ঘৰ নং : ২৫ বয়স : ৬৪ লিঙ্গ : মহিলা	LQW6535359 ফটো উপলব্ধ	141 নাম : তাজনুৰ আলী পিতাৰ নাম: সোম্বাৰ ঘৰ নং : ২৫ বয়স : ৪৪ লিঙ্গ : পুৰুষ	LQW6535360 ফটো উপলব্ধ
142 নাম : মনোৱাৰা বেগম স্বামীৰ নাম: ছামচুল আলী ঘৰ নং : ২৫ বয়স : ৪৩ লিঙ্গ : মহিলা	LQW6540392 ফটো উপলব্ধ	143 নাম : মিনাৰ বেগম স্বামীৰ নাম: তাজনুৰ আলী ঘৰ নং : ২৫ বয়স : ৪৩ লিঙ্গ : মহিলা	LQW6535371 ফটো উপলব্ধ	144 নাম : আনোৱাৰা বিবি স্বামীৰ নাম: হবিব আলী ঘৰ নং : ২৫ বয়স : ৪০ লিঙ্গ : মহিলা	LQW6540405 ফটো উপলব্ধ
145 নাম : ৰমজান আলী পিতাৰ নাম: ছামচুল আলী ঘৰ নং : ২৫ বয়স : ২৩ লিঙ্গ : পুৰুষ	LQW2008787 ফটো উপলব্ধ	146 নাম : জব্বাৰ আলী পিতাৰ নাম: নুৰ আলী ঘৰ নং : ২৬ বয়স : ৫৪ লিঙ্গ : পুৰুষ	LQW6535382 ফটো উপলব্ধ	147 নাম : গুলচন বিবি স্বামীৰ নাম: জব্বাৰ আলী ঘৰ নং : ২৬ বয়স : ৪৪ লিঙ্গ : মহিলা	LQW6535393 ফটো উপলব্ধ
148 নাম : হজৰত আলী পিতাৰ নাম: জব্বাৰ আলী ঘৰ নং : ২৬ বয়স : ২৯ লিঙ্গ : পুৰুষ	LQW0357392 ফটো উপলব্ধ	149 নাম : বুনমা বেগম স্বামীৰ নাম: হজৰত আলী ঘৰ নং : ২৬ বয়স : ২৯ লিঙ্গ : মহিলা	LQW0412049 ফটো উপলব্ধ	150 নাম : আজিজুল হক পিতাৰ নাম: জব্বাৰ আলী ঘৰ নং : ২৬ বয়স : ২৬ লিঙ্গ : পুৰুষ	LQW0274050 ফটো উপলব্ধ

151 নাম : প্ৰমিলা বিবি স্বামীৰ নাম: আফাজ আলী ঘৰ নং : ২৭ বয়স : 73 লিঙ্গ : মহিলা	LQW6535473 ফটো উপলব্ধ	152 নাম : গোলবান বিবি স্বামীৰ নাম: আফাজ ঘৰ নং : ২৭ বয়স : 73 লিঙ্গ : মহিলা	LQW6535406 ফটো উপলব্ধ	153 নাম : নজম আলী পিতাৰ নাম: আফাজ ঘৰ নং : ২৭ বয়স : 53 লিঙ্গ : পুৰুষ	LQW6535417 ফটো উপলব্ধ
154 নাম : আব্দুল আলী পিতাৰ নাম: আফাজ ঘৰ নং : ২৭ বয়স : 48 লিঙ্গ : পুৰুষ	LQW6535428 ফটো উপলব্ধ	155 নাম : বনুমা বিবি স্বামীৰ নাম: নজুম আলী ঘৰ নং : 27 বয়স : 47 লিঙ্গ : মহিলা	LQW0264549 ফটো উপলব্ধ	156 নাম : হাজেৰা বিবি স্বামীৰ নাম: আব্দুল ঘৰ নং : ২৭ বয়স : 43 লিঙ্গ : মহিলা	LQW6535439 ফটো উপলব্ধ
157 নাম : আছাদ আলী পিতাৰ নাম: আফাজ ঘৰ নং : ২৭ বয়স : 43 লিঙ্গ : পুৰুষ	LQW6535451 ফটো উপলব্ধ	158 নাম : আনোবাৰা বিবি স্বামীৰ নাম: আবেদ আলী ঘৰ নং : ২৭ বয়স : 41 লিঙ্গ : মহিলা	LQW6535440 ফটো উপলব্ধ	S 159 নাম : হাচিনা বেগম স্বামীৰ নাম: আচাদ আলী ঘৰ নং : ২৭ বয়স : 40 লিঙ্গ : মহিলা	LQW0347716 ফটো উপলব্ধ
160 নাম : বুপিয়া বেগম স্বামীৰ নাম: আইনুল হক ঘৰ নং : 27 বয়স : 38 লিঙ্গ : মহিলা	LQW0262428 ফটো উপলব্ধ	161 নাম : আইনুল হক পিতাৰ নাম: আফাজ আলী ঘৰ নং : ২৭ বয়স : 38 লিঙ্গ : পুৰুষ	LQW6535462 ফটো উপলব্ধ	162 নাম : বৌচনাৰা বেগম স্বামীৰ নাম: চাইদুল আলী ঘৰ নং : 27 বয়স : 35 লিঙ্গ : মহিলা	LQW0334623 ফটো উপলব্ধ
S 163 নাম : আনোৱাৰ হুছেইন পিতাৰ নাম: আব্দুল আলী ঘৰ নং : 27 বয়স : 32 লিঙ্গ : পুৰুষ	LQW0266288 ফটো উপলব্ধ	164 নাম : আবেদ আলী পিতাৰ নাম: আফাজ আলী ঘৰ নং : ২৭ বয়স : 32 লিঙ্গ : পুৰুষ	LQW0184135 ফটো উপলব্ধ	165 নাম : মহচেন আলী পিতাৰ নাম: হাতিম আলী ঘৰ নং : ২৭ বয়স : 31 লিঙ্গ : পুৰুষ	LQW0328286 ফটো উপলব্ধ
166 নাম : জেচমিন বেগম স্বামীৰ নাম: আনোৱাৰ হুছেইন ঘৰ নং : 27 বয়স : 26 লিঙ্গ : মহিলা	XHA0148916 ফটো উপলব্ধ	167 নাম : আখতাৰ হুছেইন পিতাৰ নাম: আব্দুল আলী ঘৰ নং : 27 বয়স : 25 লিঙ্গ : পুৰুষ	LQW0266239 ফটো উপলব্ধ	168 নাম : মফিদা বেগম স্বামীৰ নাম: আখতাৰ হুছেইন ঘৰ নং : 27 বয়স : 22 লিঙ্গ : মহিলা	XHA0147249 ফটো উপলব্ধ
169 নাম : মন্বাক আলী পিতাৰ নাম: নাচিৰ ঘৰ নং : 28 বয়স : 47 লিঙ্গ : পুৰুষ	LQW1471010 ফটো উপলব্ধ	170 নাম : চলেহা বিবি স্বামীৰ নাম: মন্বাক ঘৰ নং : ২৮ বয়স : 43 লিঙ্গ : মহিলা	LQW6535495 ফটো উপলব্ধ	171 নাম : চানমহম্মদ আলী পিতাৰ নাম: মন্বাক আলী ঘৰ নং : 28 বয়স : 32 লিঙ্গ : পুৰুষ	LQW0277145 ফটো উপলব্ধ
172 নাম : আৰ্জিনা বেগম স্বামীৰ নাম: চানমহম্মদ আলী ঘৰ নং : 28 বয়স : 20 লিঙ্গ : মহিলা	XHA0139436 ফটো উপলব্ধ	173 নাম : হাতিম আলী পিতাৰ নাম: নাছিৰ আলী ঘৰ নং : ২৮ বয়স : 68 লিঙ্গ : পুৰুষ	LQW6535508 ফটো উপলব্ধ	174 নাম : ৰমিলা বিবি স্বামীৰ নাম: হাতিম আলী ঘৰ নং : ২৮ বয়স : 63 লিঙ্গ : মহিলা	LQW6535519 ফটো উপলব্ধ
175 নাম : মইদুল ইছলাম পিতাৰ নাম: হাতিম ঘৰ নং : ২৯ বয়স : 40 লিঙ্গ : পুৰুষ	LQW6535531 ফটো উপলব্ধ	176 নাম : চাবিনা বিবি স্বামীৰ নাম: হাতিম আলী ঘৰ নং : ২৯ বয়স : 38 লিঙ্গ : মহিলা	LQW6535542 ফটো উপলব্ধ	177 নাম : চাইদুল আলী পিতাৰ নাম: হাতিম আলী ঘৰ নং : ২৯ বয়স : 37 লিঙ্গ : পুৰুষ	LQW6535553 ফটো উপলব্ধ
178 নাম : নুৰুল আলী পিতাৰ নাম: হাতিম আলী ঘৰ নং : ২৯ বয়স : 25 লিঙ্গ : পুৰুষ	LQW0360107 ফটো উপলব্ধ	179 নাম : মনোৱাৰা বিবি স্বামীৰ নাম: মতলেব ঘৰ নং : ৩০ বয়স : 53 লিঙ্গ : মহিলা	LQW6535575 ফটো উপলব্ধ	180 নাম : মোক্তাৰুল জামাল পিতাৰ নাম: মতলেব আলী ঘৰ নং : 30 বয়স : 35 লিঙ্গ : পুৰুষ	LQW1431295 ফটো উপলব্ধ

181	LQW1431287	ফটো উপলব্ধ
নাম : মুক্তাফুল আলী পিতাৰ নাম : মতলেব আলী ঘৰ নং : 30 বয়স : 28 লিঙ্গ : পুৰুষ		

182	LQW6535611	ফটো উপলব্ধ
নাম : খলিল আলী পিতাৰ নাম : তমিজ ঘৰ নং : 32 বয়স : 65 লিঙ্গ : পুৰুষ		

183	LQW6535622	ফটো উপলব্ধ
নাম : জায়েদা বেগম স্বামীৰ নাম : খলিল ঘৰ নং : 32 বয়স : 58 লিঙ্গ : মহিলা		

184	LQW6540712	ফটো উপলব্ধ
নাম : হালিমুদ্দিন আহমেদ পিতাৰ নাম : খলিল আলী ঘৰ নং : 32 বয়স : 34 লিঙ্গ : পুৰুষ		

185	LQW0076158	ফটো উপলব্ধ
নাম : তফাজুল আলী পিতাৰ নাম : খলিল আলী ঘৰ নং : 32 বয়স : 31 লিঙ্গ : পুৰুষ		

186	LQW0383323	ফটো উপলব্ধ
নাম : বাছিদা বেগম স্বামীৰ নাম : হালিমুদ্দিন আহমেদ ঘৰ নং : 32 বয়স : 27 লিঙ্গ : মহিলা		

187	LQW0407809	ফটো উপলব্ধ
নাম : আলাউদ্দিন আহমেদ পিতাৰ নাম : খলিল আলী ঘৰ নং : 32 বয়স : 27 লিঙ্গ : পুৰুষ		

188	LQW6535633	ফটো উপলব্ধ
নাম : বজত আলী পিতাৰ নাম : তমিজ আলী ঘৰ নং : 32 বয়স : 75 লিঙ্গ : পুৰুষ		

189	LQW6535644	ফটো উপলব্ধ
নাম : খজবান বিবি স্বামীৰ নাম : বজত ঘৰ নং : 32 বয়স : 66 লিঙ্গ : মহিলা		

190	LQW6535655	ফটো উপলব্ধ
নাম : মজনুৰ আলী পিতাৰ নাম : বজত ঘৰ নং : 32 বয়স : 48 লিঙ্গ : পুৰুষ		

191	LQW6535677	ফটো উপলব্ধ
নাম : মইনুল আলী পিতাৰ নাম : বজত ঘৰ নং : 32 বয়স : 41 লিঙ্গ : পুৰুষ		

192	LQW6535688	ফটো উপলব্ধ
নাম : মীনাবা বেগম স্বামীৰ নাম : মইনুল আলী ঘৰ নং : 32 বয়স : 40 লিঙ্গ : মহিলা		

193	LQW0153387	ফটো উপলব্ধ
নাম : মইনুদ্দিন আলী পিতাৰ নাম : বজত আলী ঘৰ নং : 32 বয়স : 35 লিঙ্গ : পুৰুষ		

194	LQW0191585	ফটো উপলব্ধ
নাম : প্ৰতিন বড়ো পিতাৰ নাম : ভবেন বড়ো ঘৰ নং : 32 বয়স : 29 লিঙ্গ : পুৰুষ		

195	LQW1123959	ফটো উপলব্ধ
নাম : হাচনা বেগম স্বামীৰ নাম : মজনুৰ আলী ঘৰ নং : 32 বয়স : 29 লিঙ্গ : মহিলা		

196	LQW1452820	ফটো উপলব্ধ
নাম : আজিদা বেগম স্বামীৰ নাম : মইনুদ্দিন আলী ঘৰ নং : 32 বয়স : 27 লিঙ্গ : মহিলা		

197	LQW0191759	ফটো উপলব্ধ
নাম : চুনিল বড়ো পিতাৰ নাম : ভবেন বড়ো ঘৰ নং : 32 বয়স : 25 লিঙ্গ : পুৰুষ		

198	LQW6535699	ফটো উপলব্ধ
নাম : বহিম আলী পিতাৰ নাম : তমিজ আলী ঘৰ নং : 33 বয়স : 53 লিঙ্গ : পুৰুষ		

199	LQW6535702	ফটো উপলব্ধ
নাম : নুৰবান বিবি স্বামীৰ নাম : বহিম আলী ঘৰ নং : 33 বয়স : 48 লিঙ্গ : মহিলা		

200	LQW0193276	ফটো উপলব্ধ
নাম : আব্দুল আলী পিতাৰ নাম : বহিম আলী ঘৰ নং : 33 বয়স : 27 লিঙ্গ : পুৰুষ		

201	LQW0194415	ফটো উপলব্ধ
নাম : মজামিল আলী পিতাৰ নাম : মজিব আলী ঘৰ নং : 38 বয়স : 36 লিঙ্গ : পুৰুষ		

202	LQW0412585	ফটো উপলব্ধ
নাম : বমেন বড়ো পিতাৰ নাম : পৰ্বিত্ৰ বড়ো ঘৰ নং : 34 বয়স : 33 লিঙ্গ : পুৰুষ		

203	LQW0359588	ফটো উপলব্ধ
নাম : জেমিনা বেগম স্বামীৰ নাম : মজামিল আলী ঘৰ নং : 38 বয়স : 30 লিঙ্গ : মহিলা		

204	LQW0362558	ফটো উপলব্ধ
নাম : জাৰ বড়ো স্বামীৰ নাম : বমেন বড়ো ঘৰ নং : 38 বয়স : 26 লিঙ্গ : মহিলা		

205	LQW6535735	ফটো উপলব্ধ
নাম : আজিম আলী পিতাৰ নাম : তমিজ আলী ঘৰ নং : 35 বয়স : 78 লিঙ্গ : পুৰুষ		

206	LQW6535746	ফটো উপলব্ধ
নাম : গোলাপজান বিবি স্বামীৰ নাম : আজিম আলী ঘৰ নং : 35 বয়স : 43 লিঙ্গ : মহিলা		

207	LQW1924965	ফটো উপলব্ধ
নাম : আজিজুল হুক পিতাৰ নাম : আজিম আলী ঘৰ নং : 35 বয়স : 32 লিঙ্গ : পুৰুষ		

208	LQW6535815	ফটো উপলব্ধ
নাম : আইনুল হুক পিতাৰ নাম : মহিব ঘৰ নং : 36 বয়স : 53 লিঙ্গ : পুৰুষ		

209	LQW6535780	ফটো উপলব্ধ
নাম : চুফিয়া বেগম স্বামীৰ নাম : তাজেৰ আলী ঘৰ নং : 36 বয়স : 53 লিঙ্গ : মহিলা		

210	LQW6535779	ফটো উপলব্ধ
নাম : তাজেৰ আলী পিতাৰ নাম : মহিবুল্লা আলী ঘৰ নং : 36 বয়স : 48 লিঙ্গ : পুৰুষ		

211 নাম : ফাজিৰ আলী পিতাৰ নাম: মহিব আলী ঘৰ নং : ৩৬ বয়স : 48 লিঙ্গ : পুৰুষ	LQW6535791 ফটো উপলব্ধ	212 নাম : চাজিনা বেগম স্বামীৰ নাম: ফাজিৰ আলী ঘৰ নং : ৩৬ বয়স : 40 লিঙ্গ : মহিলা	LQW6535804 ফটো উপলব্ধ	213 নাম : মইনুল হক পিতাৰ নাম: মহিবুল্লা আলী ঘৰ নং : ৩৬ বয়স : 38 লিঙ্গ : পুৰুষ	LQW6535826 ফটো উপলব্ধ
214 নাম : নাজৰাৰা বেগম স্বামীৰ নাম: মইনুল হক ঘৰ নং : 36 বয়স : 35 লিঙ্গ : মহিলা	LQW0358788 ফটো উপলব্ধ	215 নাম : বিপুল বড়ো পিতাৰ নাম: পৰিত্ৰ বড়ো ঘৰ নং : ৩৬ বয়স : 34 লিঙ্গ : পুৰুষ	LQW0197558 ফটো উপলব্ধ	216 নাম : মকবুল হক পিতাৰ নাম: মহিবউল্লাহ আলী ঘৰ নং : ৩৬ বয়স : 34 লিঙ্গ : পুৰুষ	LQW0358846 ফটো উপলব্ধ
217 নাম : নাজমান আলী পিতাৰ নাম: মহিবুল্লাহ আলী ঘৰ নং : ৩৬ বয়স : 34 লিঙ্গ : পুৰুষ	LQW6535837 ফটো উপলব্ধ	218 নাম : হাচিনা বেগম স্বামীৰ নাম: জিয়াবুল হক ঘৰ নং : 36 বয়স : 29 লিঙ্গ : মহিলা	LQW0334631 ফটো উপলব্ধ	219 নাম : মমতা বিবি স্বামীৰ নাম: মকবুল হক ঘৰ নং : ৩৬ বয়স : 25 লিঙ্গ : মহিলা	LQW0501395 ফটো উপলব্ধ
220 নাম : বেচমীন বেগম স্বামীৰ নাম: নজমান আলী ঘৰ নং : 36 বয়স : 20 লিঙ্গ : মহিলা	XHA0074088 ফটো উপলব্ধ	221 নাম : নাজিৰ আলী পিতাৰ নাম: হৰমুজ ঘৰ নং : 37 বয়স : 58 লিঙ্গ : পুৰুষ	LQW6535848 ফটো উপলব্ধ	222 নাম : ৰূপো বিবি স্বামীৰ নাম: নাজিৰ ঘৰ নং : ৩৭ বয়স : 53 লিঙ্গ : মহিলা	LQW6535859 ফটো উপলব্ধ
223 নাম : মোবাবক আলী পিতাৰ নাম: নাজিৰ আলী ঘৰ নং : ৩৭ বয়স : 28 লিঙ্গ : পুৰুষ	LQW0344549 ফটো উপলব্ধ	224 নাম : আয়াতুল আলী পিতাৰ নাম: নাজিৰ আলী ঘৰ নং : ৩৭ বয়স : 25 লিঙ্গ : পুৰুষ	LQW0364281 ফটো উপলব্ধ	225 নাম : মৰিয়ম বিবি স্বামীৰ নাম: ছমছেৰ আলী ঘৰ নং : ৩৮ বয়স : 63 লিঙ্গ : মহিলা	LQW6535871 ফটো উপলব্ধ
226 নাম : মেৰাজুল আলী পিতাৰ নাম: চমছেৰ আলী ঘৰ নং : ৩৮ বয়স : 44 লিঙ্গ : পুৰুষ	LQW6535882 ফটো উপলব্ধ	227 নাম : ফৰমদ আলী পিতাৰ নাম: মজিব আলী ঘৰ নং : ৩৮ বয়স : 28 লিঙ্গ : পুৰুষ	LQW0199729 ফটো উপলব্ধ	228 নাম : আমজাদ আলী আহমেদ পিতাৰ নাম: চমছেৰ আলী ঘৰ নং : ৩৮ বয়স : 28 লিঙ্গ : পুৰুষ	LQW0199786 ফটো উপলব্ধ
229 নাম : নিয়ামত আলী পিতাৰ নাম: চমিৰ আলী ঘৰ নং : ৩৯ বয়স : 63 লিঙ্গ : পুৰুষ	LQW6535906 ফটো উপলব্ধ	230 নাম : চৰিফা বিবি স্বামীৰ নাম: নিয়ামত আলী ঘৰ নং : ৩৯ বয়স : 53 লিঙ্গ : মহিলা	LQW6535917 ফটো উপলব্ধ	231 নাম : ইত্তাজুল আলী পিতাৰ নাম: নিয়ামত আলী ঘৰ নং : ৩৯ বয়স : 33 লিঙ্গ : পুৰুষ	LQW0089839 ফটো উপলব্ধ
232 নাম : আবেদা বেগম স্বামীৰ নাম: ইত্তাজুল আলী ঘৰ নং : 39 বয়স : 27 লিঙ্গ : মহিলা	LQW0270934 ফটো উপলব্ধ	S 233 নাম : মফিদা বেগম পিতাৰ নাম: খাইবুল আলী ঘৰ নং : 39 বয়স : 23 লিঙ্গ : মহিলা	XHA0064709 ফটো উপলব্ধ	234 নাম : বেণ বেগম স্বামীৰ নাম: জুৱেল আলী ঘৰ নং : 39 বয়স : 22 লিঙ্গ : মহিলা	LQW1991975 ফটো উপলব্ধ
235 নাম : মিৰ হুছেইন পিতাৰ নাম: ফৰছান আলী ঘৰ নং : ৩৯ ক বয়স : 27 লিঙ্গ : পুৰুষ	LQW0332379 ফটো উপলব্ধ	236 নাম : জুৱেল আলী পিতাৰ নাম: ফ চন আলী ঘৰ নং : ৩৯ ক বয়স : 25 লিঙ্গ : পুৰুষ	LQW0360230 ফটো উপলব্ধ	237 নাম : ফৰছান আলী পিতাৰ নাম: চমিৰ ঘৰ নং : ৩৯ ক বয়স : 58 লিঙ্গ : পুৰুষ	LQW6535939 ফটো উপলব্ধ
238 নাম : মাজিনা বিবি স্বামীৰ নাম: ফৰছান ঘৰ নং : ৩৯ ক বয়স : 53 লিঙ্গ : মহিলা	LQW6535940 ফটো উপলব্ধ	239 নাম : খাইবুল আলী পিতাৰ নাম: চমিৰ আলী ঘৰ নং : ৩৯ ক বয়স : 53 লিঙ্গ : পুৰুষ	LQW6535951 ফটো উপলব্ধ	240 নাম : আবেদা বেগম স্বামীৰ নাম: খাইবুল ঘৰ নং : ৩৯ ক বয়স : 43 লিঙ্গ : মহিলা	LQW6535962 ফটো উপলব্ধ

241 নাম : আচাৰ আলী পিতাৰ নাম: মতিয়া ঘৰ নং : 80 বয়স : 68 লিঙ্গ : পুৰুষ	LQW6535973 ফটো উপলব্ধ	242 নাম : আফতাৰ আলী পিতাৰ নাম: আচাদ ঘৰ নং : 80 বয়স : 43 লিঙ্গ : পুৰুষ	LQW6535995 ফটো উপলব্ধ	243 নাম : আনোৱাৰ হুছেইন পিতাৰ নাম: আচাদ ঘৰ নং : 80 বয়স : 41 লিঙ্গ : মহিলা	LQW6536001 ফটো উপলব্ধ
244 নাম : নুৰতাজ বিবি স্বামীৰ নাম: আফতাৰ আলী ঘৰ নং : 80 বয়স : 38 লিঙ্গ : মহিলা	LQW6540416 ফটো উপলব্ধ	245 নাম : জ্যোত্স্না বেগম পিতাৰ নাম: আচাদ আলী ঘৰ নং : 80 বয়স : 35 লিঙ্গ : মহিলা	LQW0362996 ফটো উপলব্ধ	246 নাম : জ্যোত্স্না বিবি স্বামীৰ নাম: আনোৱাৰ হুছেইন ঘৰ নং : 80 বয়স : 29 লিঙ্গ : মহিলা	LQW0202408 ফটো উপলব্ধ
247 নাম : আজিম আলী পিতাৰ নাম: মতিয়া ঘৰ নং : 81 বয়স : 58 লিঙ্গ : পুৰুষ	LQW6536023 ফটো উপলব্ধ	248 নাম : ফুলচান বিবি স্বামীৰ নাম: আজিম ঘৰ নং : 81 বয়স : 48 লিঙ্গ : মহিলা	LQW6536034 ফটো উপলব্ধ	249 নাম : মিৰাজুল হক পিতাৰ নাম: আজিম আলী ঘৰ নং : 41 বয়স : 30 লিঙ্গ : পুৰুষ	LQW0354639 ফটো উপলব্ধ
250 নাম : ৰুমি বেগম পিতাৰ নাম: আজিম আলী ঘৰ নং : 81 বয়স : 25 লিঙ্গ : মহিলা	LQW0266270 ফটো উপলব্ধ	251 নাম : মনোৱাৰা বেগম স্বামীৰ নাম: খচনুৰ আলী ঘৰ নং : 82 বয়স : 33 লিঙ্গ : মহিলা	LQW0358671 ফটো উপলব্ধ	252 নাম : চুমি বেগম স্বামীৰ নাম: আমছেৰ আলী ঘৰ নং : 42 বয়স : 23 লিঙ্গ : মহিলা	LQW1463223 ফটো উপলব্ধ
253 নাম : চুমি বেগম স্বামীৰ নাম: আমছেৰ আলী ঘৰ নং : 42 বয়স : 23 লিঙ্গ : মহিলা	LQW1465160 ফটো উপলব্ধ	254 নাম : জবেদ আলী পিতাৰ নাম: নুৰ আলী ঘৰ নং : 80 বয়স : 58 লিঙ্গ : পুৰুষ	LQW6536045 ফটো উপলব্ধ	255 নাম : ফজাৰ আলী পিতাৰ নাম: নুৰ আলী ঘৰ নং : 80 বয়স : 58 লিঙ্গ : পুৰুষ	LQW6536089 ফটো উপলব্ধ
256 নাম : মীনা বিবি স্বামীৰ নাম: জবেদ ঘৰ নং : 80 বয়স : 55 লিঙ্গ : মহিলা	LQW6536056 ফটো উপলব্ধ	257 নাম : ৰফিয়া বেগম স্বামীৰ নাম: ফজাৰ আলী ঘৰ নং : 80 বয়স : 54 লিঙ্গ : মহিলা	LQW6536090 ফটো উপলব্ধ	258 নাম : মহম্মাদ ছিদ্দিক আলী পিতাৰ নাম: মহম্মাদ নুৰ আলী ঘৰ নং : 43 বয়স : 54 লিঙ্গ : পুৰুষ	XHA0154567 ফটো উপলব্ধ
S 259 নাম : ইদ্রিচ আলী পিতাৰ নাম: নুৰ আলী ঘৰ নং : 80 বয়স : 44 লিঙ্গ : পুৰুষ	LQW6536078 ফটো উপলব্ধ	260 নাম : ইলিজা বেগম স্বামীৰ নাম: ইদ্রিচ আলী ঘৰ নং : 80 বয়স : 43 লিঙ্গ : মহিলা	LQW6540427 ফটো উপলব্ধ	261 নাম : আমছেৰ আলী পিতাৰ নাম: জবেদ আলী ঘৰ নং : 80 বয়স : 36 লিঙ্গ : পুৰুষ	LQW6536067 ফটো উপলব্ধ
262 নাম : ৰিতুল আলী পিতাৰ নাম: জবেদ আলী ঘৰ নং : 80 বয়স : 33 লিঙ্গ : পুৰুষ	LQW6540723 ফটো উপলব্ধ	263 নাম : আতিকুৰ আলী পিতাৰ নাম: জবেদ আলী ঘৰ নং : 43 বয়স : 32 লিঙ্গ : পুৰুষ	LQW0277194 ফটো উপলব্ধ	264 নাম : চুমি বেগম পিতাৰ নাম: ফজল আলী ঘৰ নং : 43 বয়স : 20 লিঙ্গ : মহিলা	XHA0030775 ফটো উপলব্ধ
265 নাম : ইমৰান আলী পিতাৰ নাম: ইদ্রিচ আলী ঘৰ নং : 43 বয়স : 20 লিঙ্গ : পুৰুষ	XHA0036061 ফটো উপলব্ধ	266 নাম : চাবজান বিবি স্বামীৰ নাম: হাচিম আলী ঘৰ নং : 88 বয়স : 83 লিঙ্গ : মহিলা	LQW6536114 ফটো উপলব্ধ	267 নাম : চাইফুদ্দিন পিতাৰ নাম: হাচিম ঘৰ নং : 88 বয়স : 48 লিঙ্গ : পুৰুষ	LQW6536136 ফটো উপলব্ধ
268 নাম : আনোৱাৰা বিবি স্বামীৰ নাম: চাইনুৰ ঘৰ নং : 88 বয়স : 48 লিঙ্গ : মহিলা	LQW6536125 ফটো উপলব্ধ	269 নাম : ফাতেমা বিবি স্বামীৰ নাম: চাইফুদ্দিন ঘৰ নং : 88 বয়স : 43 লিঙ্গ : মহিলা	LQW6536147 ফটো উপলব্ধ	270 নাম : আবনৰ আলী পিতাৰ নাম: হাচিম আলী ঘৰ নং : 88 বয়স : 43 লিঙ্গ : পুৰুষ	LQW6536158 ফটো উপলব্ধ

271 নাম : জায়েদা বিবি স্বামীৰ নাম: আবনুৰ আলী ঘৰ নং : 88 বয়স : 39 লিঙ্গ : মহিলা	LQW0206268 ফটো উপলব্ধ	272 নাম : চাহিদুল আলী মাতৃৰ নাম: চাহনুৰ আলী ঘৰ নং : 44 বয়স : 34 লিঙ্গ : পুৰুষ	LQW1924921 ফটো উপলব্ধ	273 নাম : মদুল আলী পিতাৰ নাম: চাহনুৰ আলী ঘৰ নং : 88 বয়স : 30 লিঙ্গ : পুৰুষ	LQW0206656 ফটো উপলব্ধ
274 নাম : বৰিনা বেগম স্বামীৰ নাম: ছফিকুল আলী ঘৰ নং : 44 বয়স : 29 লিঙ্গ : মহিলা	XHA0155259 ফটো উপলব্ধ	275 নাম : ৰাজুল হক পিতাৰ নাম: চাইফুদ্দিন আলী ঘৰ নং : 88 বয়স : 28 লিঙ্গ : পুৰুষ	LQW0354498 ফটো উপলব্ধ	276 নাম : চফিকুল আলী পিতাৰ নাম: চাইফুদ্দিন আলী ঘৰ নং : 44 বয়স : 24 লিঙ্গ : পুৰুষ	LQW0522078 ফটো উপলব্ধ
277 নাম : চলোমান আলী পিতাৰ নাম: নুৰ আলী ঘৰ নং : 85 বয়স : 88 লিঙ্গ : পুৰুষ	LQW6536169 ফটো উপলব্ধ	278 নাম : ফেলেনী বিবি স্বামীৰ নাম: চলোমান আলী ঘৰ নং : 85 বয়স : 78 লিঙ্গ : মহিলা	LQW6536170 ফটো উপলব্ধ	279 নাম : আচিৰ আলী পিতাৰ নাম: চলোমান আলী ঘৰ নং : 85 বয়স : 54 লিঙ্গ : পুৰুষ	LQW6536181 ফটো উপলব্ধ
280 নাম : চৰিফ আলী পিতাৰ নাম: চলোমান আলী ঘৰ নং : 85 বয়স : 48 লিঙ্গ : পুৰুষ	LQW6536205 ফটো উপলব্ধ	281 নাম : তছলিমা বিবি স্বামীৰ নাম: আচিৰ আলী ঘৰ নং : 85 বয়স : 44 লিঙ্গ : মহিলা	LQW6536192 ফটো উপলব্ধ	282 নাম : নুৰজাহান বিবি স্বামীৰ নাম: চৰিফ আলী ঘৰ নং : 85 বয়স : 43 লিঙ্গ : মহিলা	LQW6536216 ফটো উপলব্ধ
283 নাম : চামচুল হক পিতাৰ নাম: চলোমান ঘৰ নং : 85 বয়স : 38 লিঙ্গ : পুৰুষ	LQW6536227 ফটো উপলব্ধ	284 নাম : চুমি বেগম স্বামীৰ নাম: চামচুল আলী ঘৰ নং : 45 বয়স : 26 লিঙ্গ : মহিলা	LQW0274498 ফটো উপলব্ধ	285 নাম : মমী বেগম পিতাৰ নাম: চৰিফ আলী ঘৰ নং : 85 বয়স : 25 লিঙ্গ : মহিলা	LQW0501528 ফটো উপলব্ধ
286 নাম : ইকৰাম আলী পিতাৰ নাম: চৰিফ আলী ঘৰ নং : 45 বয়স : 23 লিঙ্গ : পুৰুষ	LQW1147719 ফটো উপলব্ধ	287 নাম : কবেদ আলী পিতাৰ নাম: আকবৰ ঘৰ নং : 86 বয়স : 66 লিঙ্গ : পুৰুষ	LQW6536238 ফটো উপলব্ধ	288 নাম : জাহেৰা বিবি স্বামীৰ নাম: কবেদ ঘৰ নং : 86 বয়স : 56 লিঙ্গ : মহিলা	LQW6536249 ফটো উপলব্ধ
289 নাম : ইমৰান হুছেইন পিতাৰ নাম: কবেদ ঘৰ নং : 86 বয়স : 36 লিঙ্গ : পুৰুষ	LQW6536250 ফটো উপলব্ধ	290 নাম : ইমামুল হক পিতাৰ নাম: কবেদ আলী ঘৰ নং : 86 বয়স : 32 লিঙ্গ : পুৰুষ	LQW6540734 ফটো উপলব্ধ	291 নাম : মিন বেগম স্বামীৰ নাম: ইমামুল হক ঘৰ নং : 46 বয়স : 31 লিঙ্গ : মহিলা	LQW0267013 ফটো উপলব্ধ
292 নাম : আজিজুৰ ৰহমান পিতাৰ নাম: কবেদ আলী ঘৰ নং : 86 বয়স : 31 লিঙ্গ : পুৰুষ	LQW0099218 ফটো উপলব্ধ	S 293 নাম : মনোৱাৰা বেগম স্বামীৰ নাম: ইমৰান হুছেইন ঘৰ নং : 46 বয়স : 30 লিঙ্গ : মহিলা	HFW0184002 ফটো উপলব্ধ	294 নাম : জেচমিন চুল্লানা স্বামীৰ নাম: আজিজুৰ ৰহমান ঘৰ নং : 46 বয়স : 22 লিঙ্গ : মহিলা	LQW1493063 ফটো উপলব্ধ
295 নাম : কদাবান বিবি স্বামীৰ নাম: গণিৰ আলী ঘৰ নং : 89 বয়স : 68 লিঙ্গ : মহিলা	LQW6536272 ফটো উপলব্ধ	296 নাম : ফাইজুল হক পিতাৰ নাম: গণিৰ আলী ঘৰ নং : 89 বয়স : 43 লিঙ্গ : পুৰুষ	LQW6536283 ফটো উপলব্ধ	297 নাম : জাফাৰ আলী পিতাৰ নাম: গণিৰ আলী ঘৰ নং : 89 বয়স : 37 লিঙ্গ : পুৰুষ	LQW1924954 ফটো উপলব্ধ
298 নাম : ৰুপজন বেগম স্বামীৰ নাম: জাফাৰ আলী ঘৰ নং : 47 বয়স : 34 লিঙ্গ : মহিলা	LQW2010908 ফটো উপলব্ধ	299 নাম : ৰুপজন বেগম পিতাৰ নাম: চৰিফ আলী ঘৰ নং : 47 বয়স : 34 লিঙ্গ : মহিলা	HFW0450551 ফটো উপলব্ধ	300 নাম : মবাৰক আলী পিতাৰ নাম: গণিৰ আলী ঘৰ নং : 89 বয়স : 30 লিঙ্গ : পুৰুষ	LQW0100248 ফটো উপলব্ধ

301 নাম : চানিয়াৰা বেগম স্বামীৰ নাম: মবাৰক আলী ঘৰ নং : 47 বয়স : 26 লিঙ্গ : মহিলা	LQW0269621 ফটো উপলব্ধ	302 নাম : ইছমাইল আলী পিতাৰ নাম: আকবৰ আলী ঘৰ নং : 8৮ বয়স : 56 লিঙ্গ : পুৰুষ	LQW6536294 ফটো উপলব্ধ	303 নাম : জহুৰা বিবি পিতাৰ নাম: আজিৰ আলী ঘৰ নং : 8৮ বয়স : 48 লিঙ্গ : মহিলা	LQW6536318 ফটো উপলব্ধ
304 নাম : বজিতা বিবি স্বামীৰ নাম: ইছমাইল আলী ঘৰ নং : 8৮ বয়স : 38 লিঙ্গ : মহিলা	LQW6536307 ফটো উপলব্ধ	305 নাম : তফিকুৰ আলী পিতাৰ নাম: ইছমাইল আলী ঘৰ নং : 48 বয়স : 23 লিঙ্গ : পুৰুষ	LQW0296111 ফটো উপলব্ধ	306 নাম : আমিৰান বিবি স্বামীৰ নাম: তেয়াব ঘৰ নং : 8৯ বয়স : 78 লিঙ্গ : মহিলা	LQW6536330 ফটো উপলব্ধ
307 নাম : ইছমাইল আলী পিতাৰ নাম: তেয়াব ঘৰ নং : 8৯ বয়স : 56 লিঙ্গ : পুৰুষ	LQW6536341 ফটো উপলব্ধ	308 নাম : আইচা খাতুন পিতাৰ নাম: তেয়াব ঘৰ নং : 8৯ বয়স : 48 লিঙ্গ : মহিলা	LQW6536374 ফটো উপলব্ধ	309 নাম : মফুল আলী পিতাৰ নাম: তেয়াব ঘৰ নং : 8৯ বয়স : 46 লিঙ্গ : পুৰুষ	LQW6536352 ফটো উপলব্ধ
310 নাম : দ্বীল মহম্মদ পিতাৰ নাম: তেয়াব ঘৰ নং : 8৯ বয়স : 40 লিঙ্গ : পুৰুষ	LQW6536385 ফটো উপলব্ধ	311 নাম : হাছিনা বিবি স্বামীৰ নাম: ইছমাইল আলী ঘৰ নং : 8৯ বয়স : 39 লিঙ্গ : মহিলা	LQW0211086 ফটো উপলব্ধ	312 নাম : হুচনীয়াৰা বেগম স্বামীৰ নাম: ৰফিকুল ইছলাম ঘৰ নং : 8৯ বয়স : 36 লিঙ্গ : মহিলা	LQW1924910 ফটো উপলব্ধ
313 নাম : আমবিয়া বেগম স্বামীৰ নাম: মফুল আলী ঘৰ নং : 8৯ বয়স : 36 লিঙ্গ : মহিলা	LQW0265108 ফটো উপলব্ধ	314 নাম : আতিকুৰ ৰহম্মান অন্যান্য: তেয়াব আলী ঘৰ নং : 8৯ বয়স : 30 লিঙ্গ : পুৰুষ	LQW6540745 ফটো উপলব্ধ	315 নাম : চাদ্দাম হুছেইন পিতাৰ নাম: ইছমাইল আলী ঘৰ নং : 49 বয়স : 26 লিঙ্গ : পুৰুষ	LQW0270462 ফটো উপলব্ধ
316 নাম : নাজিমা বেগম স্বামীৰ নাম: দ্বীল মহম্মদ ঘৰ নং : 49 বয়স : 24 লিঙ্গ : মহিলা	LQW1557313 ফটো উপলব্ধ	317 নাম : ৰফিকুল ইছলাম পিতাৰ নাম: নৰমহম্মদ আলী ঘৰ নং : 49 ক বয়স : 37 লিঙ্গ : পুৰুষ	LQW6540438 ফটো উপলব্ধ	318 নাম : আবেদউল্লাহ আলী পিতাৰ নাম: বিলাত ঘৰ নং : ৫০ বয়স : 78 লিঙ্গ : পুৰুষ	LQW6536396 ফটো উপলব্ধ
319 নাম : চফৰান বিবি স্বামীৰ নাম: আবেদুল্লাহ আলী ঘৰ নং : ৫০ বয়স : 68 লিঙ্গ : মহিলা	LQW6536409 ফটো উপলব্ধ	320 নাম : গোলাপজান বিবি পিতাৰ নাম: বিলাত ঘৰ নং : ৫০ বয়স : 58 লিঙ্গ : মহিলা	LQW6536432 ফটো উপলব্ধ	321 নাম : চফৰ আলী পিতাৰ নাম: আবেদুল্লা আলী ঘৰ নং : ৫০ বয়স : 53 লিঙ্গ : পুৰুষ	LQW6536410 ফটো উপলব্ধ
322 নাম : পৰিছা বিবি স্বামীৰ নাম: চফুৰ আলী ঘৰ নং : ৫০ বয়স : 43 লিঙ্গ : মহিলা	LQW6536421 ফটো উপলব্ধ	323 নাম : চাহনোৱাজ হুছেইন পিতাৰ নাম: চফুৰ আলী ঘৰ নং : 50 বয়স : 23 লিঙ্গ : পুৰুষ	LQW1183896 ফটো উপলব্ধ	324 নাম : চফিকুল আলী পিতাৰ নাম: চফুৰ আলী ঘৰ নং : 50 বয়স : 21 লিঙ্গ : পুৰুষ	XHA0109983 ফটো উপলব্ধ
325 নাম : ফুলবান বিবি স্বামীৰ নাম: জহুৰ ঘৰ নং : ৫১ বয়স : 88 লিঙ্গ : মহিলা	LQW6536498 ফটো উপলব্ধ	326 নাম : আকবৰ আলী পিতাৰ নাম: জহুৰ আলী ঘৰ নং : ৫১ বয়স : 68 লিঙ্গ : পুৰুষ	LQW6536443 ফটো উপলব্ধ	327 নাম : আজাদ আলী পিতাৰ নাম: জহুৰ ঘৰ নং : ৫১ বয়স : 53 লিঙ্গ : পুৰুষ	LQW6536465 ফটো উপলব্ধ
328 নাম : চিৰাজ আলী পিতাৰ নাম: জহুৰ আলী ঘৰ নং : ৫১ বয়স : 50 লিঙ্গ : পুৰুষ	LQW6536454 ফটো উপলব্ধ	329 নাম : বেজিনা বিবি স্বামীৰ নাম: আজাদ ঘৰ নং : ৫১ বয়স : 45 লিঙ্গ : মহিলা	LQW6536487 ফটো উপলব্ধ	330 নাম : হাচিনা বিবি স্বামীৰ নাম: চিৰাজ ঘৰ নং : ৫১ বয়স : 43 লিঙ্গ : মহিলা	LQW6536476 ফটো উপলব্ধ

331	LQW0213066	ফটো উপলব্ধ	332	LQW0331165	ফটো উপলব্ধ	333	LQW0213108	ফটো উপলব্ধ
নাম : ৰেকিব আলী পিতাৰ নাম: আকবৰ আলী ঘৰ নং : ৫২ বয়স : 34 লিঙ্গ : পুৰুষ			নাম : নিলীমা বেগম স্বামীৰ নাম: ৰেকিব আলী ঘৰ নং : 51 বয়স : 34 লিঙ্গ : মহিলা			নাম : লতিফা বিবি স্বামীৰ নাম: আকবৰ আলী ঘৰ নং : ৫২ বয়স : 32 লিঙ্গ : মহিলা		
334	LQW0213199	ফটো উপলব্ধ	335	LQW0213348	ফটো উপলব্ধ	336	LQW0213439	ফটো উপলব্ধ
নাম : চৰিফুল ইছলাম পিতাৰ নাম: আলী আকবৰ ঘৰ নং : ৫২ বয়স : 32 লিঙ্গ : পুৰুষ			নাম : বুবুল আলী পিতাৰ নাম: আকবৰ আলী ঘৰ নং : ৫২ বয়স : 28 লিঙ্গ : পুৰুষ			নাম : মিনাৰা বিবি স্বামীৰ নাম: বুবুল আলী ঘৰ নং : ৫২ বয়স : 27 লিঙ্গ : মহিলা		
337	LQW0327742	ফটো উপলব্ধ	338	LQW1163294	ফটো উপলব্ধ	339	LQW6536501	ফটো উপলব্ধ
নাম : জিয়াৰুল হক পিতাৰ নাম: আজাদ আলী ঘৰ নং : ৫২ বয়স : 25 লিঙ্গ : পুৰুষ			নাম : মেৰাজুল আলী পিতাৰ নাম: আজাদ আলী ঘৰ নং : 51 বয়স : 23 লিঙ্গ : পুৰুষ			নাম : ফজিৰুণ নেচা স্বামীৰ নাম: কিতাপ ঘৰ নং : ৫২ বয়স : 74 লিঙ্গ : মহিলা		
340	LQW6536512	ফটো উপলব্ধ	341	LQW0523670	ফটো উপলব্ধ	342	LQW6536534	ফটো উপলব্ধ
নাম : ফজৰ আলী পিতাৰ নাম: কিতাপ আলী ঘৰ নং : ৫২ বয়স : 51 লিঙ্গ : পুৰুষ			নাম : মনি বিবি স্বামীৰ নাম: ফজৰ আলী ঘৰ নং : 52 বয়স : 49 লিঙ্গ : মহিলা			নাম : আজাহাৰ আলী পিতাৰ নাম: কিতাপ আলী ঘৰ নং : ৫২ বয়স : 48 লিঙ্গ : পুৰুষ		
343	LQW6536603	ফটো উপলব্ধ	344	LQW6536545	ফটো উপলব্ধ	345	LQW6536556	ফটো উপলব্ধ
নাম : জহুৰা খাতুন স্বামীৰ নাম: আলী আকবৰ ঘৰ নং : ৫২ বয়স : 46 লিঙ্গ : মহিলা			নাম : হালিমন নেছা স্বামীৰ নাম: আজাহাৰ আলী ঘৰ নং : ৫২ বয়স : 45 লিঙ্গ : মহিলা			নাম : আব্বাছ আলী পিতাৰ নাম: কিতাপ আলী ঘৰ নং : ৫২ বয়স : 43 লিঙ্গ : পুৰুষ		
346	LQW6536578	ফটো উপলব্ধ	347	LQW6536567	ফটো উপলব্ধ	348	LQW6536589	ফটো উপলব্ধ
নাম : আকবৰ আলী পিতাৰ নাম: কিতাপ আলী ঘৰ নং : ৫২ বয়স : 39 লিঙ্গ : পুৰুষ			নাম : জয়তুন বিবি স্বামীৰ নাম: আব্বাছ আলী ঘৰ নং : ৫২ বয়স : 39 লিঙ্গ : মহিলা			নাম : হনুফা বেগম স্বামীৰ নাম: আকবৰ আলী ঘৰ নং : ৫২ বয়স : 37 লিঙ্গ : মহিলা		
349	LQW6540472	ফটো উপলব্ধ	350	LQW0213959	ফটো উপলব্ধ	351	LQW6540461	ফটো উপলব্ধ
নাম : আতোৱাৰ আলী পিতাৰ নাম: কিতাপ আলী ঘৰ নং : ৫২ বয়স : 37 লিঙ্গ : পুৰুষ			নাম : জহিদুল ইছলাম পিতাৰ নাম: আলী আকবৰ ঘৰ নং : ৫২ বয়স : 34 লিঙ্গ : পুৰুষ			নাম : বুনুমা বিবি স্বামীৰ নাম: আতোৱাৰ আলী ঘৰ নং : ৫২ বয়স : 30 লিঙ্গ : মহিলা		
352	LQW0412015	ফটো উপলব্ধ	353	XHA0048207	ফটো উপলব্ধ	354	LQW1119502	ফটো উপলব্ধ
নাম : হাবেজুদ্দিন আলী পিতাৰ নাম: আজাহাৰ আলী ঘৰ নং : ৫২ বয়স : 26 লিঙ্গ : পুৰুষ			নাম : বহিৰন নেছা স্বামীৰ নাম: চৰিফুল ইছলাম ঘৰ নং : 52 বয়স : 24 লিঙ্গ : মহিলা			নাম : আমিনুল আলী পিতাৰ নাম: আজাহাৰ আলী ঘৰ নং : 52 বয়স : 23 লিঙ্গ : পুৰুষ		
355	XHA0048744	ফটো উপলব্ধ	356	XHA0054536	ফটো উপলব্ধ	357	XHA0077263	ফটো উপলব্ধ
নাম : হাফিজা বেগম স্বামীৰ নাম: আমিনুল আলী ঘৰ নং : 52 বয়স : 21 লিঙ্গ : মহিলা			নাম : জামিদুল আলী পিতাৰ নাম: আব্বাছ আলী ঘৰ নং : 52 বয়স : 21 লিঙ্গ : পুৰুষ			নাম : জামিদুল আলী পিতাৰ নাম: আব্বাছ আলী ঘৰ নং : 52 বয়স : 20 লিঙ্গ : পুৰুষ		
358	LQW6536636	ফটো উপলব্ধ	359	LQW6536625	ফটো উপলব্ধ	360	LQW6536669	ফটো উপলব্ধ
নাম : কিচমত আলী পিতাৰ নাম: নবা ঘৰ নং : ৫৩ বয়স : 58 লিঙ্গ : পুৰুষ			নাম : মৰিয়ম বিবি স্বামীৰ নাম: চবৰ আলী ঘৰ নং : ৫৩ বয়স : 56 লিঙ্গ : মহিলা			নাম : চাহাববান বেগম পিতাৰ নাম: নবা আলী ঘৰ নং : ৫৩ বয়স : 50 লিঙ্গ : মহিলা		

361 নাম : জছমত আলী পিতাৰ নাম: নবাব আলী ঘৰ নং : ৫৩ বয়স : 46 লিঙ্গ : পুৰুষ	LQW6536647 ফটো উপলব্ধ	362 নাম : হামিদা খাতুন স্বামীৰ নাম: মহিবুদ্দিন আলী ঘৰ নং : ৫৩ বয়স : 44 লিঙ্গ : মহিলা	LQW0214437 ফটো উপলব্ধ	363 নাম : হবোলা খাতুন স্বামীৰ নাম: জছমত আলী ঘৰ নং : ৫৩ বয়স : 44 লিঙ্গ : মহিলা	LQW6536658 ফটো উপলব্ধ
364 নাম : মহিবুদ্দিন আলী পিতাৰ নাম: চবৰ আলী ঘৰ নং : ৫৩ বয়স : 37 লিঙ্গ : পুৰুষ	LQW0214445 ফটো উপলব্ধ	365 নাম : চবৰা খাতুন স্বামীৰ নাম: চালাম খান ঘৰ নং : 53 বয়স : 34 লিঙ্গ : মহিলা	LQW0519918 ফটো উপলব্ধ	366 নাম : চাইজোদ্দিন আলী মাতৃৰ নাম: মহৰ আলী ঘৰ নং : ৫৩ বয়স : 32 লিঙ্গ : পুৰুষ	LQW6540756 ফটো উপলব্ধ
# 367 নাম : জমিৰ আলী পিতাৰ নাম: চবৰ আলী ঘৰ নং : ৫৩ বয়স : 29 লিঙ্গ : পুৰুষ	LQW0329334 ফটো উপলব্ধ	368 নাম : আচমত আলী পিতাৰ নাম: নবা ঘৰ নং : ৪ বয়স : 61 লিঙ্গ : পুৰুষ	LQW6536670 ফটো উপলব্ধ	369 নাম : চলেহা খাতুন স্বামীৰ নাম: আচমত ঘৰ নং : ৪ বয়স : 48 লিঙ্গ : মহিলা	LQW6536681 ফটো উপলব্ধ
# 370 নাম : চান্তাৰ আলী পিতাৰ নাম: আচমত আলী ঘৰ নং : ৫৪ বয়স : 36 লিঙ্গ : পুৰুষ	LQW6536692 ফটো উপলব্ধ	371 নাম : চুফিয়া খাতুন স্বামীৰ নাম: চমেদ আলী ঘৰ নং : ৫৪ বয়স : 32 লিঙ্গ : মহিলা	LQW0272146 ফটো উপলব্ধ	372 নাম : চুৰাহান আলী পিতাৰ নাম: আচমত আলী ঘৰ নং : ৫৪ বয়স : 32 লিঙ্গ : পুৰুষ	LQW0272070 ফটো উপলব্ধ
373 নাম : চমেদ আলী পিতাৰ নাম: আচমত আলী ঘৰ নং : ৫৪ বয়স : 31 লিঙ্গ : পুৰুষ	LQW0263749 ফটো উপলব্ধ	374 নাম : মনজিলা খাতুন স্বামীৰ নাম: চুৰাহান আলী ঘৰ নং : ৫৪ বয়স : 31 লিঙ্গ : মহিলা	LQW0310748 ফটো উপলব্ধ	375 নাম : আচিয়া বেগম স্বামীৰ নাম: সন্তাৰ আলী ঘৰ নং : 54 বয়স : 31 লিঙ্গ : মহিলা	LQW0518027 ফটো উপলব্ধ
376 নাম : চাহেদা বেগম পিতাৰ নাম: আছমত আলী ঘৰ নং : 54 বয়স : 22 লিঙ্গ : মহিলা	XHA0035998 ফটো উপলব্ধ	E 377 নাম : মফিজান বেগম স্বামীৰ নাম: ইউচুফ ঘৰ নং : ৫৫ বয়স : 68 লিঙ্গ : মহিলা	LQW6536705 ফটো উপলব্ধ	378 নাম : আজিৰন নেচা স্বামীৰ নাম: জছবুদ্দিন আলী ঘৰ নং : ৫৫ বয়স : 30 লিঙ্গ : মহিলা	LQW0358564 ফটো উপলব্ধ
379 নাম : আছবুদ্দিন আলী পিতাৰ নাম: জংচেৰ আলী ঘৰ নং : ৫৫ বয়স : 27 লিঙ্গ : পুৰুষ	LQW0385765 ফটো উপলব্ধ	380 নাম : অনিতা বসুমতাৰী স্বামীৰ নাম: আছবুদ্দিন আলী ঘৰ নং : 55 বয়স : 25 লিঙ্গ : মহিলা	XHA0075291 ফটো উপলব্ধ	381 নাম : জাহানাৰা বেগম স্বামীৰ নাম: ছোহৰাব আলী ঘৰ নং : ৫৬ বয়স : 83 লিঙ্গ : মহিলা	LQW6536727 ফটো উপলব্ধ
D 382 নাম : জয়নুৰ ইছলাম পিতাৰ নাম: ছোহৰাব আলী ঘৰ নং : ৫৬ বয়স : 46 লিঙ্গ : পুৰুষ	LQW6536772 ফটো উপলব্ধ	S 383 নাম : হামিদা খাতুন স্বামীৰ নাম: জহিদুল ঘৰ নং : ৫৬ বয়স : 45 লিঙ্গ : মহিলা	LQW6536761 ফটো উপলব্ধ	384 নাম : জুমাৰুল ইছলাম পিতাৰ নাম: ছোহৰাব আলী ঘৰ নং : ৫৬ বয়স : 45 লিঙ্গ : পুৰুষ	LQW6536794 ফটো উপলব্ধ
385 নাম : আনোৱাৰা বেগম স্বামীৰ নাম: জুমাৰুল ইছলাম ঘৰ নং : ৫৬ বয়স : 41 লিঙ্গ : মহিলা	LQW6536807 ফটো উপলব্ধ	386 নাম : হাছিনা খাতুন স্বামীৰ নাম: জয়নুৰ ইছলাম ঘৰ নং : 56 বয়স : 40 লিঙ্গ : মহিলা	LQW6536783 ফটো উপলব্ধ	387 নাম : নবীজান বিবি স্বামীৰ নাম: জবানুৰ ঘৰ নং : ৫৬ বয়স : 38 লিঙ্গ : মহিলা	LQW6536829 ফটো উপলব্ধ
388 নাম : আব্দুল ইছলাম পিতাৰ নাম: জুমাৰুল ইছলাম ঘৰ নং : 56 বয়স : 24 লিঙ্গ : পুৰুষ	LQW0489641 ফটো উপলব্ধ	389 নাম : চৰপত আলী পিতাৰ নাম: বৰকাত ঘৰ নং : ৫৮ বয়স : 83 লিঙ্গ : পুৰুষ	LQW6536830 ফটো উপলব্ধ	390 নাম : মনোবাৰা বেগম স্বামীৰ নাম: চৰপত ঘৰ নং : ৫৮ বয়স : 58 লিঙ্গ : মহিলা	LQW6536841 ফটো উপলব্ধ

391 নাম : মইনুদ্দিন আলী পিতাৰ নাম: চৰপত আলী ঘৰ নং : ৫৮ বয়স : 32 লিঙ্গ : পুৰুষ	LQW1924932 ফটো উপলব্ধ	392 নাম : জয়নুদ্দিন আহমেদ পিতাৰ নাম: ছৰপত আলী ঘৰ নং : 58 বয়স : 21 লিঙ্গ : পুৰুষ	XHA0065938 ফটো উপলব্ধ	393 নাম : আইনুদ্দিন আহমেদ পিতাৰ নাম: ছৰপত আলী ঘৰ নং : 58 বয়স : 20 লিঙ্গ : পুৰুষ	XHA0065219 ফটো উপলব্ধ
E 394 নাম : হাজেৰা খাতুন স্বামীৰ নাম: হাজেৰত আলী ঘৰ নং : ৬০ বয়স : ৪৭ লিঙ্গ : মহিলা	LQW6536885 ফটো উপলব্ধ	395 নাম : কুদ্দুছ আলী পিতাৰ নাম: বৰকাত ঘৰ নং : ৬১ বয়স : 66 লিঙ্গ : পুৰুষ	LQW6536896 ফটো উপলব্ধ	396 নাম : ওজুফা বিবি স্বামীৰ নাম: কুদ্দুছ ঘৰ নং : ৬১ বয়স : 63 লিঙ্গ : মহিলা	LQW6536909 ফটো উপলব্ধ
397 নাম : ওজব আলী পিতাৰ নাম: কুদ্দুছ ঘৰ নং : ৬১ বয়স : 38 লিঙ্গ : পুৰুষ	LQW6536921 ফটো উপলব্ধ	398 নাম : আবেদা বেগম স্বামীৰ নাম: ওজব আলী ঘৰ নং : ৬১ বয়স : 36 লিঙ্গ : মহিলা	LQW0407833 ফটো উপলব্ধ	399 নাম : মলিকা বেগম পিতাৰ নাম: কুদ্দুছ আলী ঘৰ নং : 61 বয়স : 30 লিঙ্গ : মহিলা	LQW1432269 ফটো উপলব্ধ
S 400 নাম : আব্বাছ আলী পিতাৰ নাম: কুদ্দুছ আলী ঘৰ নং : 61 বয়স : 23 লিঙ্গ : পুৰুষ	LQW0519009 ফটো উপলব্ধ	D 401 নাম : হাজেৰা খাতুন স্বামীৰ নাম: হাজেৰত ঘৰ নং : ৬২ বয়স : 68 লিঙ্গ : মহিলা	LQW6536932 ফটো উপলব্ধ	D 402 নাম : বহিম আলী পিতাৰ নাম: হাজেৰত ঘৰ নং : ৬২ বয়স : 50 লিঙ্গ : পুৰুষ	LQW6536943 ফটো উপলব্ধ
403 নাম : মৰ্জিনা খাতুন স্বামীৰ নাম: বহিম আলী ঘৰ নং : ৬২ বয়স : 46 লিঙ্গ : মহিলা	LQW6536954 ফটো উপলব্ধ	404 নাম : জামাল আলী পিতাৰ নাম: হাজেৰত আলী ঘৰ নং : ৬২ বয়স : 44 লিঙ্গ : পুৰুষ	LQW6536965 ফটো উপলব্ধ	405 নাম : জয়ফুল আলী পিতাৰ নাম: হাজেৰত আলী ঘৰ নং : ৬২ বয়স : 40 লিঙ্গ : মহিলা	LQW6536987 ফটো উপলব্ধ
406 নাম : হাছিনা বেগম স্বামীৰ নাম: জয়ফুল আলী ঘৰ নং : ৬২ বয়স : 37 লিঙ্গ : মহিলা	LQW6536998 ফটো উপলব্ধ	407 নাম : নূৰজাহান বেগম পিতাৰ নাম: হাজেৰত আলী ঘৰ নং : 62 বয়স : 28 লিঙ্গ : মহিলা	LQW0292045 ফটো উপলব্ধ	408 নাম : মজিবৰ বহমান পিতাৰ নাম: বহিম আলী ঘৰ নং : 62 বয়স : 21 লিঙ্গ : পুৰুষ	XHA0063685 ফটো উপলব্ধ
409 নাম : চাহেৰা খাতুন স্বামীৰ নাম: চামচুল ঘৰ নং : ৬৫ বয়স : 70 লিঙ্গ : মহিলা	LQW6537015 ফটো উপলব্ধ	410 নাম : চায়েদ আলী পিতাৰ নাম: চামচুল ঘৰ নং : ৬৫ বয়স : 48 লিঙ্গ : পুৰুষ	LQW6537026 ফটো উপলব্ধ	411 নাম : জালেমন নেছা স্বামীৰ নাম: চাহেদ ঘৰ নং : ৬৫ বয়স : 45 লিঙ্গ : মহিলা	LQW6537037 ফটো উপলব্ধ
412 নাম : আব্বাহামা আলী পিতাৰ নাম: চামচুল ঘৰ নং : ৬৫ বয়স : 43 লিঙ্গ : পুৰুষ	LQW6537048 ফটো উপলব্ধ	413 নাম : অনিমা বেগম স্বামীৰ নাম: দিলবৰ আলী ঘৰ নং : ৬৫ বয়স : 42 লিঙ্গ : মহিলা	LQW6540767 ফটো উপলব্ধ	414 নাম : চাহজাহান আলী পিতাৰ নাম: চামচুল ঘৰ নং : ৬৫ বয়স : 40 লিঙ্গ : পুৰুষ	LQW6537059 ফটো উপলব্ধ
415 নাম : মনজাৰা বিবি স্বামীৰ নাম: চাহজাহান আলী ঘৰ নং : ৬৫ বয়স : 38 লিঙ্গ : মহিলা	LQW6537060 ফটো উপলব্ধ	416 নাম : ছবিজান বিবি স্বামীৰ নাম: আব্বাহামা আলী ঘৰ নং : ৬৫ বয়স : 38 লিঙ্গ : মহিলা	LQW6540483 ফটো উপলব্ধ	417 নাম : মজিবৰ বহমান পিতাৰ নাম: মহৰ আলী ঘৰ নং : ৬৫ বয়স : 30 লিঙ্গ : পুৰুষ	LQW0120816 ফটো উপলব্ধ
418 নাম : মইনুল হক পিতাৰ নাম: মহৰ আলী ঘৰ নং : ৬৫ বয়স : 29 লিঙ্গ : পুৰুষ	LQW0120998 ফটো উপলব্ধ	S 419 নাম : মহিদুল ইছলাম পিতাৰ নাম: মহৰ আলী ঘৰ নং : 65 বয়স : 22 লিঙ্গ : পুৰুষ	LQW1462746 ফটো উপলব্ধ	420 নাম : আহাদ আলী হুছেইন পিতাৰ নাম: দিলবৰ আলী ঘৰ নং : 65 বয়স : 19 লিঙ্গ : পুৰুষ	XHA0110437 ফটো উপলব্ধ

421	XHA0003178	ফটো উপলব্ধ	নাম : মিনাৰা নেছা স্বামীৰ নাম: মজিবৰ বহমান ঘৰ নং : 65ক বয়স : 25 লিঙ্গ : মহিলা	422	LQW1555556	ফটো উপলব্ধ	নাম : মিনাৰা নেছা স্বামীৰ নাম: হুস্বন্দ মজিবৰ বহমান ঘৰ নং : 65কে বয়স : 25 লিঙ্গ : মহিলা	423	LQW6537093	ফটো উপলব্ধ	নাম : দিলবৰ আলী আমিৰ আলী পিতাৰ নাম: আমিৰ ঘৰ নং : ৬৫খ বয়স : 66 লিঙ্গ : পুৰুষ
424	LQW6537071	ফটো উপলব্ধ	নাম : মহৰ আলী পিতাৰ নাম: আজিমুদ্দিন আলী ঘৰ নং : ৬৫ক বয়স : 53 লিঙ্গ : পুৰুষ	425	LQW6537082	ফটো উপলব্ধ	নাম : মৰ্জিনা স্বামীৰ নাম: মহৰ আলী ঘৰ নং : ৬৫ক বয়স : 46 লিঙ্গ : মহিলা	426	LQW6537139	ফটো উপলব্ধ	নাম : চাহেৰা বেগম স্বামীৰ নাম: ওমৰ আলী ঘৰ নং : ৬৬ বয়স : 93 লিঙ্গ : মহিলা
427	LQW6537140	ফটো উপলব্ধ	নাম : ওৰাজেদ আলী পিতাৰ নাম: ওমৰ আলী ঘৰ নং : ৬৬ বয়স : 70 লিঙ্গ : পুৰুষ	428	LQW6537151	ফটো উপলব্ধ	নাম : চফৰা খাতুন স্বামীৰ নাম: ওৰাজেদ আলী ঘৰ নং : ৬৬ বয়স : 68 লিঙ্গ : মহিলা	429	LQW6537162	ফটো উপলব্ধ	নাম : চফেদ আলী পিতাৰ নাম: ওমৰ আলী ঘৰ নং : ৬৬ বয়স : 63 লিঙ্গ : পুৰুষ
430	LQW6537173	ফটো উপলব্ধ	নাম : কহিবুন বিবি স্বামীৰ নাম: চফেদ আলী ঘৰ নং : ৬৬ বয়স : 58 লিঙ্গ : মহিলা	431	LQW6537184	ফটো উপলব্ধ	নাম : ছাবান আলী পিতাৰ নাম: ওমৰ আলী ঘৰ নং : ৬৬ বয়স : 53 লিঙ্গ : পুৰুষ	432	LQW6537195	ফটো উপলব্ধ	নাম : জমিলা বিবি স্বামীৰ নাম: চাবান আলী ঘৰ নং : ৬৬ বয়স : 46 লিঙ্গ : মহিলা
433	LQW6537208	ফটো উপলব্ধ	নাম : ছহিদ আলী পিতাৰ নাম: ওৰাজেদ আলী ঘৰ নং : ৬৬ বয়স : 45 লিঙ্গ : পুৰুষ	434	LQW6537219	ফটো উপলব্ধ	নাম : চামাদ আলী পিতাৰ নাম: ওৰাজেদ আলী ঘৰ নং : ৬৬ বয়স : 40 লিঙ্গ : পুৰুষ	435	LQW6540814	ফটো উপলব্ধ	নাম : চাজিদা বেগম স্বামীৰ নাম: ছহিদ আলী ঘৰ নং : ৬৬ বয়স : 36 লিঙ্গ : মহিলা
436	LQW6540494	ফটো উপলব্ধ	নাম : চফৰুদ্দিন আলী পিতাৰ নাম: হানিফ আলী ঘৰ নং : ৬৬ বয়স : 35 লিঙ্গ : পুৰুষ	437	LQW6540778	ফটো উপলব্ধ	নাম : তায়েব আলী পিতাৰ নাম: ওৰাজেদ আলী ঘৰ নং : ৬৬ বয়স : 34 লিঙ্গ : পুৰুষ	438	LQW6540789	ফটো উপলব্ধ	নাম : তাইজুদ্দিন আলী পিতাৰ নাম: ওৰাজেদ আলী আলী ঘৰ নং : ৬৬ বয়স : 33 লিঙ্গ : পুৰুষ
439	LQW0255182	ফটো উপলব্ধ	নাম : চুফিয়া বেগম স্বামীৰ নাম: চামাদ আলী ঘৰ নং : 66 বয়স : 32 লিঙ্গ : মহিলা	440	LQW6540790	ফটো উপলব্ধ	নাম : চাইফুদ্দিন আলী পিতাৰ নাম: ওৰাজেদ আলী ঘৰ নং : ৬৬ বয়স : 32 লিঙ্গ : পুৰুষ	441	LQW1431428	ফটো উপলব্ধ	নাম : শাহিদা বেগম স্বামীৰ নাম: তাইজুদ্দিন আলী ঘৰ নং : 66 বয়স : 30 লিঙ্গ : মহিলা
442	LQW0335257	ফটো উপলব্ধ	নাম : আজবাহৰ আলী পিতাৰ নাম: হানিফ আলী ঘৰ নং : ৬৬ বয়স : 28 লিঙ্গ : পুৰুষ	443	LQW0269050	ফটো উপলব্ধ	নাম : মামনি খাতুন স্বামীৰ নাম: চাইফুদ্দিন আলী ঘৰ নং : 66 বয়স : 28 লিঙ্গ : মহিলা	444	XHA0048694	ফটো উপলব্ধ	নাম : জমিৰ আলী পিতাৰ নাম: ছাবান আলী ঘৰ নং : 66 বয়স : 20 লিঙ্গ : পুৰুষ
445	LQW6537220	ফটো উপলব্ধ	নাম : হানিফ আলী পিতাৰ নাম: ইউচুফ ঘৰ নং : ৬৬ক বয়স : 63 লিঙ্গ : পুৰুষ	446	LQW6537231	ফটো উপলব্ধ	নাম : আলচুন বেগম স্বামীৰ নাম: হানিফ ঘৰ নং : ৬৬ক বয়স : 63 লিঙ্গ : মহিলা	447	LQW6537242	ফটো উপলব্ধ	নাম : আচান পিতাৰ নাম: হানিফ ঘৰ নং : ৬৬ক বয়স : 44 লিঙ্গ : পুৰুষ
448	LQW6537253	ফটো উপলব্ধ	নাম : জয়তুন বেগম স্বামীৰ নাম: আচান ঘৰ নং : ৬৬ক বয়স : 41 লিঙ্গ : মহিলা	449	LQW6537297	ফটো উপলব্ধ	নাম : ছিদ্দিক আলী পিতাৰ নাম: দিলবৰ আলী ঘৰ নং : ৭০ বয়স : 48 লিঙ্গ : পুৰুষ	450	LQW6537300	ফটো উপলব্ধ	নাম : অজফা বেগম স্বামীৰ নাম: ছিদ্দিক আলী ঘৰ নং : ৭০ বয়স : 44 লিঙ্গ : মহিলা

451 নাম : অহাব আলী পিতাৰ নাম: চাদিক আলী ঘৰ নং : 70 বয়স : 24 লিঙ্গ : পুৰুষ	LQW2006708 ফটো উপলব্ধ	452 নাম : আমিনা খাতুন স্বামীৰ নাম: অহাব আলী ঘৰ নং : 70 বয়স : 24 লিঙ্গ : মহিলা	LQW2006716 ফটো উপলব্ধ	453 নাম : কলচন বেগম স্বামীৰ নাম: জলিল ঘৰ নং : ৭১ বয়স : 63 লিঙ্গ : মহিলা	LQW6537322 ফটো উপলব্ধ
454 নাম : কলিমুদ্দিন আলী পিতাৰ নাম: জলিল আলী ঘৰ নং : ৭১ বয়স : 40 লিঙ্গ : পুৰুষ	LQW6537333 ফটো উপলব্ধ	455 নাম : আমিনা বেগম স্বামীৰ নাম: কলিমুদ্দিন আলী ঘৰ নং : 71 বয়স : 33 লিঙ্গ : মহিলা	LQW0263475 ফটো উপলব্ধ	456 নাম : হাজেৰা বেগম স্বামীৰ নাম: নুৰুদ্দিন ঘৰ নং : ৭৫ বয়স : 63 লিঙ্গ : মহিলা	LQW6537388 ফটো উপলব্ধ
457 নাম : মালেক আলী পিতাৰ নাম: নুৰুদ্দিন আলী ঘৰ নং : ৭৫ বয়স : 43 লিঙ্গ : পুৰুষ	LQW6537399 ফটো উপলব্ধ	458 নাম : বহিমা বেগম স্বামীৰ নাম: আব্দুল মালেক ঘৰ নং : ৭৫ বয়স : 40 লিঙ্গ : মহিলা	LQW6537402 ফটো উপলব্ধ	S 459 নাম : হাবুন আলী অন্যান্য: নুৰুদ্দিন আলী ঘৰ নং : ৭৫ বয়স : ৪7 লিঙ্গ : পুৰুষ	LQW6540507 ফটো উপলব্ধ
460 নাম : আনোৱাৰা বিবি স্বামীৰ নাম: মালেক আলী ঘৰ নং : ৭৫ বয়স : 36 লিঙ্গ : মহিলা	LQW0359976 ফটো উপলব্ধ	S 461 নাম : হাচিনা বিবি স্বামীৰ নাম: হাবুন আলী ঘৰ নং : ৭৫ বয়স : 33 লিঙ্গ : মহিলা	LQW6540518 ফটো উপলব্ধ	462 নাম : বাইজুদ্দিন আলী পিতাৰ নাম: মালেক আলী ঘৰ নং : 75 বয়স : 24 লিঙ্গ : পুৰুষ	LQW1992940 ফটো উপলব্ধ
463 নাম : কুদ্ৰাত আলী পিতাৰ নাম: কাছিম আলী ঘৰ নং : ৭৬ বয়স : 51 লিঙ্গ : পুৰুষ	LQW6537413 ফটো উপলব্ধ	464 নাম : চাহেৰা বিবি স্বামীৰ নাম: কুদ্ৰাত আলী ঘৰ নং : ৭৬ বয়স : 49 লিঙ্গ : মহিলা	LQW6537424 ফটো উপলব্ধ	465 নাম : ইব্রাহীম আলী পিতাৰ নাম: কুদ্ৰাত আলী ঘৰ নং : ৭৬ বয়স : 31 লিঙ্গ : পুৰুষ	LQW0129106 ফটো উপলব্ধ
466 নাম : চফিকুল ইছলাম পিতাৰ নাম: কুদ্ৰাত আলী ঘৰ নং : ৭৬ বয়স : 29 লিঙ্গ : পুৰুষ	LQW0129296 ফটো উপলব্ধ	467 নাম : মোমিনা বেগম স্বামীৰ নাম: ছফিকুল ইছলাম ঘৰ নং : 76 বয়স : 28 লিঙ্গ : মহিলা	LQW0385336 ফটো উপলব্ধ	468 নাম : আনোৱাৰা বেগম স্বামীৰ নাম: ইব্রাহীম আলী ঘৰ নং : 76 বয়স : 27 লিঙ্গ : মহিলা	LQW1161371 ফটো উপলব্ধ
469 নাম : অনোৱাৰা বেগম স্বামীৰ নাম: ইব্রাহীম আলী ঘৰ নং : 76 বয়স : 25 লিঙ্গ : মহিলা	GZH0657551 ফটো উপলব্ধ	470 নাম : খৰছেদ আলী পিতাৰ নাম: হানিফ আলী ঘৰ নং : ৭৭ বয়স : 63 লিঙ্গ : পুৰুষ	LQW6537435 ফটো উপলব্ধ	471 নাম : চাইফৌদ্দিন আলী পিতাৰ নাম: খৰছেদ আলী ঘৰ নং : ৭৭ বয়স : 34 লিঙ্গ : পুৰুষ	LQW1924943 ফটো উপলব্ধ
472 নাম : জয়নাল আলী পিতাৰ নাম: খৰছেদ আলী ঘৰ নং : ৭৭ বয়স : 30 লিঙ্গ : পুৰুষ	LQW1924987 ফটো উপলব্ধ	473 নাম : চহিজান বেগম স্বামীৰ নাম: চাইফৌদ্দিন আলী ঘৰ নং : ৭৭ বয়স : 27 লিঙ্গ : মহিলা	LQW0227108 ফটো উপলব্ধ	474 নাম : জৰি বেগম স্বামীৰ নাম: জয়নাল আলী ঘৰ নং : 77 বয়স : 21 লিঙ্গ : মহিলা	XHA0067249 ফটো উপলব্ধ
475 নাম : নাছেৰ আলী পিতাৰ নাম: হানিফ ঘৰ নং : ৭৮ বয়স : 68 লিঙ্গ : পুৰুষ	LQW6537457 ফটো উপলব্ধ	476 নাম : ছনুফা বিবি স্বামীৰ নাম: নাছেৰ আলী ঘৰ নং : ৭৮ বয়স : 63 লিঙ্গ : মহিলা	LQW6537468 ফটো উপলব্ধ	477 নাম : হাৰেজ আলী পিতাৰ নাম: নাছেৰ আলী ঘৰ নং : ৭৮ বয়স : 44 লিঙ্গ : পুৰুষ	LQW6537479 ফটো উপলব্ধ
S 478 নাম : চাজিনা বেগম স্বামীৰ নাম: হাৰেজ আলী ঘৰ নং : ৭৮ বয়স : 40 লিঙ্গ : মহিলা	LQW6537480 ফটো উপলব্ধ	479 নাম : ৰবিজান বেগম পিতাৰ নাম: নাছেৰ আলী ঘৰ নং : ৭৮ বয়স : 38 লিঙ্গ : পুৰুষ	LQW6537491 ফটো উপলব্ধ	480 নাম : মৰ্জিনা বিবি স্বামীৰ নাম: জহৰ আলী ঘৰ নং : ৭৮ বয়স : 33 লিঙ্গ : মহিলা	LQW0407858 ফটো উপলব্ধ

481 নাম : বিশুজিৎ উজিৰ পিতাৰ নাম: সুক্ৰ শৰ্ম্মা ঘৰ নং : ৭৮ বয়স : 25 লিঙ্গ : পুৰুষ	LQW0357822 ফটো উপলব্ধ	482 নাম : তফিজান স্বামীৰ নাম: আকবৰ ঘৰ নং : ৭৯ বয়স : 58 লিঙ্গ : মহিলা	LQW6537537 ফটো উপলব্ধ	483 নাম : নজৰুল ইছলাম পিতাৰ নাম: আকবৰ আলী ঘৰ নং : 79 বয়স : 33 লিঙ্গ : পুৰুষ	LQW6540449 ফটো উপলব্ধ
484 নাম : আলাউদ্দিন আহমেদ পিতাৰ নাম: আকবৰ আলী ঘৰ নং : ৭৯ বয়স : 28 লিঙ্গ : পুৰুষ	LQW0227835 ফটো উপলব্ধ	485 নাম : জমিলা খাতুন স্বামীৰ নাম: নজৰুল ইছলাম ঘৰ নং : ৭৯ বয়স : 25 লিঙ্গ : মহিলা	LQW0407916 ফটো উপলব্ধ	486 নাম : মমতাজ বেগম স্বামীৰ নাম: আলাউদ্দিন আহমেদ ঘৰ নং : 79 বয়স : 22 লিঙ্গ : মহিলা	XHA0153528 ফটো উপলব্ধ
487 নাম : বন্দিতা ৰাজবংশী স্বামীৰ নাম: ভাস্কৰ জ্যোতি বৈশ্য ঘৰ নং : 80 বয়স : 27 লিঙ্গ : মহিলা	LQW0367045 ফটো উপলব্ধ	488 নাম : হাচান আলী পিতাৰ নাম: চালাম ঘৰ নং : ৮২ বয়স : 46 লিঙ্গ : পুৰুষ	LQW6537571 ফটো উপলব্ধ	489 নাম : আনাৰা বিবি স্বামীৰ নাম: হাচান ঘৰ নং : ৮২ বয়স : 43 লিঙ্গ : মহিলা	LQW6537582 ফটো উপলব্ধ
490 নাম : আনোৱাৰ হুছেইন পিতাৰ নাম: হাছেইন আলী ঘৰ নং : ৮২ বয়স : 28 লিঙ্গ : পুৰুষ	LQW0229468 ফটো উপলব্ধ	491 নাম : হাচিনা বেগম স্বামীৰ নাম: ফৰিদ আলী ঘৰ নং : 82 বয়স : 26 লিঙ্গ : মহিলা	LQW0494161 ফটো উপলব্ধ	492 নাম : জয়নাল আলী পিতাৰ নাম: হাচান আলী ঘৰ নং : 82 বয়স : 24 লিঙ্গ : পুৰুষ	LQW0456863 ফটো উপলব্ধ
493 নাম : মজিবন খাতুন স্বামীৰ নাম: আনোৱাৰ হুছেইন ঘৰ নং : 82 বয়স : 22 লিঙ্গ : মহিলা	LQW1543131 ফটো উপলব্ধ	494 নাম : জলিল আলী পিতাৰ নাম: হাচান আলী ঘৰ নং : 082 বয়স : 20 লিঙ্গ : পুৰুষ	XHA0064220 ফটো উপলব্ধ	495 নাম : জিলাং স্বৰ্গীয়াৰি পিতাৰ নাম: বগাধৰ ঘৰ নং : ৮৪ বয়স : 58 লিঙ্গ : পুৰুষ	LQW6537639 ফটো উপলব্ধ
496 নাম : বিনেশ্বৰী স্বৰ্গীয়াৰি স্বামীৰ নাম: জিলাং ঘৰ নং : ৮৪ বয়স : 56 লিঙ্গ : মহিলা	LQW6537640 ফটো উপলব্ধ	497 নাম : ৰাজ স্বৰ্গীয়াৰি পিতাৰ নাম: জিলাং স্বৰ্গীয়াৰি ঘৰ নং : ৮৪ বয়স : 39 লিঙ্গ : পুৰুষ	LQW6537673 ফটো উপলব্ধ	498 নাম : হাচিনা বেগম স্বামীৰ নাম: চালাম আলী ঘৰ নং : ৮৪ বয়স : 37 লিঙ্গ : মহিলা	LQW6540665 ফটো উপলব্ধ
499 নাম : সন্তোষ স্বৰ্গীয়াৰি পিতাৰ নাম: জিলাং স্বৰ্গীয়াৰি ঘৰ নং : ৮৪ বয়স : 37 লিঙ্গ : পুৰুষ	LQW6537684 ফটো উপলব্ধ	500 নাম : চুৰু স্বৰ্গীয়াৰী পিতাৰ নাম: জিলাং স্বৰ্গীয়াৰী ঘৰ নং : ৮৪ বয়স : 35 লিঙ্গ : পুৰুষ	LQW0133728 ফটো উপলব্ধ	501 নাম : শুক্ৰ স্বৰ্গীয়াৰী পিতাৰ নাম: জি.লাংগ স্বৰ্গীয়াৰী ঘৰ নং : ৮৪ বয়স : 35 লিঙ্গ : পুৰুষ	LQW0412569 ফটো উপলব্ধ
502 নাম : পৰ্ণিমা দৈমাৰী স্বামীৰ নাম: চুৰু স্বৰ্গীয়াৰী ঘৰ নং : ৮৪ বয়স : 32 লিঙ্গ : মহিলা	LQW0133736 ফটো উপলব্ধ	503 নাম : অনিমা স্বৰ্গীয়াৰি স্বামীৰ নাম: সন্তোষ স্বৰ্গীয়াৰি ঘৰ নং : ৮৪ বয়স : 28 লিঙ্গ : মহিলা	LQW0133975 ফটো উপলব্ধ	504 নাম : দেটসুঙ্গ উজিৰ পিতাৰ নাম: সবীন উজিৰ ঘৰ নং : 84 বয়স : 27 লিঙ্গ : মহিলা	LQW0234773 ফটো উপলব্ধ
505 নাম : গীতিকা ব্ৰহ্ম স্বামীৰ নাম: ৰাজু স্বৰ্গীয়াৰী ঘৰ নং : 84 বয়স : 22 লিঙ্গ : মহিলা	XHA0022376 ফটো উপলব্ধ	506 নাম : দময়ন্তী উজিৰ স্বামীৰ নাম: নগেন ঘৰ নং : ৮৫ বয়স : 55 লিঙ্গ : মহিলা	LQW6537708 ফটো উপলব্ধ	507 নাম : জগেন উজিৰ পিতাৰ নাম: ধনাশীং উজিৰ ঘৰ নং : ৮৫ বয়স : 55 লিঙ্গ : পুৰুষ	LQW6537720 ফটো উপলব্ধ
508 নাম : চোৰাং উজিৰ পিতাৰ নাম: নগেন ঘৰ নং : ৮৫ বয়স : 37 লিঙ্গ : পুৰুষ	LQW6537719 ফটো উপলব্ধ	509 নাম : অনামিকা ব্ৰহ্ম স্বামীৰ নাম: সোৰাং উজিৰ ঘৰ নং : 85 বয়স : 34 লিঙ্গ : মহিলা	XHA0072181 ফটো উপলব্ধ	510 নাম : বিজিত উজিৰ পিতাৰ নাম: নগেন উজিৰ ঘৰ নং : ৮৫ বয়স : 33 লিঙ্গ : পুৰুষ	LQW6540529 ফটো উপলব্ধ

511 নাম : বঞ্জ উজিৰ স্বামীৰ নাম: যোগেন উজিৰ ঘৰ নং : ৮৫ বয়স : 32 লিঙ্গ : মহিলা	LQW6537731 ফটো উপলব্ধ	512 নাম : বিজলী বড়ো স্বামীৰ নাম: বিজিত উজি.র ঘৰ নং : 85 বয়স : 31 লিঙ্গ : মহিলা	LQW0513622 ফটো উপলব্ধ	513 নাম : দ্বিমাল বড়ো পিতাৰ নাম: জগেন বড়ো ঘৰ নং : ৮৫ বয়স : 28 লিঙ্গ : পুৰুষ	LQW0362277 ফটো উপলব্ধ
514 নাম : সৰশতী উজিৰ পিতাৰ নাম: নগেন উজিৰ ঘৰ নং : 85 বয়স : 22 লিঙ্গ : মহিলা	LQW1991165 ফটো উপলব্ধ	515 নাম : কৌশল্যা উজিৰ স্বামীৰ নাম: সুৰেণ ঘৰ নং : ৮৬ বয়স : 63 লিঙ্গ : মহিলা	LQW6537753 ফটো উপলব্ধ	516 নাম : বিজয় উজিৰ পিতাৰ নাম: সুৰেণ ঘৰ নং : ৮৬ বয়স : 46 লিঙ্গ : পুৰুষ	LQW6537764 ফটো উপলব্ধ
517 নাম : সঞ্জয় উজিৰ পিতাৰ নাম: সুৰেণ ঘৰ নং : ৮৬ বয়স : 40 লিঙ্গ : পুৰুষ	LQW6537775 ফটো উপলব্ধ	518 নাম : তনি উজিৰ পিতাৰ নাম: সুৰেণ ঘৰ নং : ৮৬ বয়স : 40 লিঙ্গ : পুৰুষ	LQW6537786 ফটো উপলব্ধ	519 নাম : উদাংশী বড়ো স্বামীৰ নাম: সঞ্জয় উজিৰ ঘৰ নং : ৮৬ বয়স : 33 লিঙ্গ : মহিলা	LQW0408120 ফটো উপলব্ধ
520 নাম : পবিত্ৰ ৰামচিয়াৰী পিতাৰ নাম: হৰিকান্ত ঘৰ নং : ৮৭ বয়স : 53 লিঙ্গ : পুৰুষ	LQW6537811 ফটো উপলব্ধ	521 নাম : কম্পনা ৰামচিয়াৰী স্বামীৰ নাম: পবিত্ৰ ঘৰ নং : ৮৭ বয়স : 39 লিঙ্গ : মহিলা	LQW6537822 ফটো উপলব্ধ	522 নাম : সন্ধ্যামণি ৰাম্ভিআৰী পিতাৰ নাম: পবিত্ৰ ৰাম্ভিআৰী ঘৰ নং : 87 বয়স : 24 লিঙ্গ : মহিলা	LQW0546366 ফটো উপলব্ধ
523 নাম : সন্ধ্যা মণি ৰাম্ভিআৰী পিতাৰ নাম: পবিত্ৰ ৰাম্ভিআৰী ঘৰ নং : 87 বয়স : 23 লিঙ্গ : মহিলা	LQW0494351 ফটো উপলব্ধ	524 নাম : চণ্ডি উজিৰ পিতাৰ নাম: নন্দ ঘৰ নং : ৮৮ বয়স : 68 লিঙ্গ : পুৰুষ	LQW6537833 ফটো উপলব্ধ	525 নাম : দিপালী উজিৰ স্বামীৰ নাম: চণ্ডি ঘৰ নং : ৮৮ বয়স : 63 লিঙ্গ : মহিলা	LQW6537844 ফটো উপলব্ধ
526 নাম : কান উজিৰ পিতাৰ নাম: চণ্ডি ঘৰ নং : ৮৮ বয়স : 44 লিঙ্গ : পুৰুষ	LQW6537855 ফটো উপলব্ধ	527 নাম : মন উজিৰ স্বামীৰ নাম: কানু উজিৰ ঘৰ নং : ৮৮ বয়স : 43 লিঙ্গ : মহিলা	LQW6540530 ফটো উপলব্ধ	528 নাম : ছান উজিৰ পিতাৰ নাম: চণ্ডি ঘৰ নং : ৮৮ বয়স : 39 লিঙ্গ : পুৰুষ	LQW6537866 ফটো উপলব্ধ
529 নাম : অজিত চন্দ্ৰ বড়ো পিতাৰ নাম: নন্দ ৰাম বড়ো ঘৰ নং : 89 বয়স : 67 লিঙ্গ : পুৰুষ	XHA0159020 ফটো উপলব্ধ	530 নাম : দময়ন্তী বড়ো স্বামীৰ নাম: অজিত ঘৰ নং : ৮৯ বয়স : 56 লিঙ্গ : মহিলা	LQW6537899 ফটো উপলব্ধ	531 নাম : ৰিঙ্ক বড়ো পিতাৰ নাম: অজিত ঘৰ নং : ৮৯ বয়স : 37 লিঙ্গ : পুৰুষ	LQW6537902 ফটো উপলব্ধ
532 নাম : চাজনী ৰামছিয়াৰী স্বামীৰ নাম: ৰিঙ্ক বড়ো ঘৰ নং : 89 বয়স : 33 লিঙ্গ : মহিলা	LQW0356576 ফটো উপলব্ধ	533 নাম : বেবতী উজিৰ স্বামীৰ নাম: দেউলা ঘৰ নং : ৯০ বয়স : 72 লিঙ্গ : মহিলা	LQW6537924 ফটো উপলব্ধ	534 নাম : খগেন বড়ো পিতাৰ নাম: নন্দ ৰাম বড়ো ঘৰ নং : ৯০ বয়স : 56 লিঙ্গ : পুৰুষ	LQW0477760 ফটো উপলব্ধ
535 নাম : কুঞ্জ ব্ৰহ্ম স্বামীৰ নাম: জোৎসাৰ উজিৰ ঘৰ নং : ৯০ বয়স : 55 লিঙ্গ : মহিলা	LQW6537946 ফটো উপলব্ধ	536 নাম : জৎসাৰ উজিৰ পিতাৰ নাম: দেউলা ঘৰ নং : ৯০ বয়স : 53 লিঙ্গ : পুৰুষ	LQW6537935 ফটো উপলব্ধ	537 নাম : অলিত উজিৰ পিতাৰ নাম: দেউলা উজিৰ ঘৰ নং : ৯০ বয়স : 50 লিঙ্গ : পুৰুষ	LQW6537979 ফটো উপলব্ধ
538 নাম : নুপেণ উজিৰ পিতাৰ নাম: দেউলা উজিৰ ঘৰ নং : ৯০ বয়স : 50 লিঙ্গ : পুৰুষ	LQW6537957 ফটো উপলব্ধ	# 539 নাম : মাইনাও ব্ৰহ্ম স্বামীৰ নাম: অলিত উজিৰ ঘৰ নং : ৯০ বয়স : 40 লিঙ্গ : মহিলা	LQW0415018 ফটো উপলব্ধ	540 নাম : নিৰপমা উজিৰ স্বামীৰ নাম: নুপেণ উজিৰ ঘৰ নং : ৯০ বয়স : 38 লিঙ্গ : মহিলা	LQW6537968 ফটো উপলব্ধ

541 নাম : জতিকা বনি উজিৰ পিতাৰ নাম: নৃপেণ উজিৰ ঘৰ নং : 90 বয়স : 21 লিঙ্গ : মহিলা	LQW1991215 ফটো উপলব্ধ	542 নাম : বিকাশ বড়ো পিতাৰ নাম: খগেন বড়ো ঘৰ নং : 90 বয়স : 21 লিঙ্গ : পুৰুষ	LQW1999440 ফটো উপলব্ধ	543 নাম : ৰাহুল বড়ো পিতাৰ নাম: খগেন বড়ো ঘৰ নং : 90 ক বয়স : 25 লিঙ্গ : পুৰুষ	LQW0358150 ফটো উপলব্ধ
544 নাম : অমলী বড়ো স্বামীৰ নাম: খগেন ঘৰ নং : 90 ক বয়স : 50 লিঙ্গ : মহিলা	LQW6537991 ফটো উপলব্ধ	545 নাম : চবিন উজিৰ পিতাৰ নাম: কান্দুৰা ঘৰ নং : 92 বয়স : 68 লিঙ্গ : পুৰুষ	LQW6538007 ফটো উপলব্ধ	546 নাম : ৰশ্মি উজিৰ স্বামীৰ নাম: চবিন উজিৰ ঘৰ নং : 92 বয়স : 63 লিঙ্গ : মহিলা	LQW6538018 ফটো উপলব্ধ
547 নাম : ৰঞ্জিতা উজিৰ পিতাৰ নাম: চবিন ঘৰ নং : 92 বয়স : 36 লিঙ্গ : মহিলা	LQW6538029 ফটো উপলব্ধ	548 নাম : নমিতা বড়ো উজি.ৰ স্বামীৰ নাম: টোনি উজি.ৰ ঘৰ নং : 92 বয়স : 33 লিঙ্গ : মহিলা	LQW6540541 ফটো উপলব্ধ	549 নাম : সংগীতা উজিৰ পিতাৰ নাম: চবিন উজিৰ ঘৰ নং : 92 বয়স : 28 লিঙ্গ : মহিলা	LQW0359240 ফটো উপলব্ধ
550 নাম : চুনীল উজি.ৰ পিতাৰ নাম: চবিন উজি.ৰ ঘৰ নং : 91 বয়স : 25 লিঙ্গ : পুৰুষ	LQW0493015 ফটো উপলব্ধ	551 নাম : চম্পা উজি.ৰ স্বামীৰ নাম: ডেটচুং উজি.ৰ ঘৰ নং : 91 বয়স : 24 লিঙ্গ : মহিলা	LQW0492991 ফটো উপলব্ধ	552 নাম : মনেশ্বৰ উজিৰ অন্যান্য: ফুলেশ্বৰী বড়ো উজিৰ ঘৰ নং : 92 বয়স : 62 লিঙ্গ : পুৰুষ	XHA0068544 ফটো উপলব্ধ
553 নাম : ফুলেশ্বৰী বড়ো উজিৰ স্বামীৰ নাম: মনেশ্বৰ উজিৰ ঘৰ নং : 92 বয়স : 60 লিঙ্গ : মহিলা	LQW6538041 ফটো উপলব্ধ	554 নাম : ভূপেন উজিৰ পিতাৰ নাম: মনেশ্বৰ উজিৰ ঘৰ নং : 92 বয়স : 34 লিঙ্গ : পুৰুষ	LQW6540552 ফটো উপলব্ধ	555 নাম : মাইন উজিৰ পিতাৰ নাম: মনেশ্বৰ উজিৰ ঘৰ নং : 92 বয়স : 31 লিঙ্গ : মহিলা	LQW1924976 ফটো উপলব্ধ
556 নাম : পাপ উজি.ৰ পিতাৰ নাম: মনেশ্বৰ উজিৰ ঘৰ নং : 92 বয়স : 25 লিঙ্গ : পুৰুষ	LQW0410167 ফটো উপলব্ধ	557 নাম : কেচপ কুমাৰ উজিৰ পিতাৰ নাম: সস্বাৰ ঘৰ নং : 98 বয়স : 53 লিঙ্গ : পুৰুষ	LQW6538096 ফটো উপলব্ধ	558 নাম : কণিকা উজিৰ স্বামীৰ নাম: কেশব ঘৰ নং : 98 বয়স : 48 লিঙ্গ : মহিলা	LQW6538109 ফটো উপলব্ধ
559 নাম : পবিত্ৰ উজিৰ পিতাৰ নাম: সস্বাৰ ঘৰ নং : 98 বয়স : 43 লিঙ্গ : পুৰুষ	LQW6538110 ফটো উপলব্ধ	560 নাম : কনমাই উজিৰ স্বামীৰ নাম: পবিত্ৰ উজিৰ ঘৰ নং : 98 বয়স : 39 লিঙ্গ : মহিলা	LQW6538121 ফটো উপলব্ধ	561 নাম : বিচিত্ৰ উজি.ৰ পিতাৰ নাম: সস্বাৰ ঘৰ নং : 98 বয়স : 38 লিঙ্গ : পুৰুষ	LQW6538132 ফটো উপলব্ধ
562 নাম : জোন্না উজিৰ স্বামীৰ নাম: বিচিত্ৰ উজিৰ ঘৰ নং : 98 বয়স : 37 লিঙ্গ : মহিলা	LQW0138735 ফটো উপলব্ধ	563 নাম : বীৰমাণী উজিৰ পিতাৰ নাম: পবিত্ৰ উজিৰ ঘৰ নং : 94 বয়স : 24 লিঙ্গ : মহিলা	LQW1427251 ফটো উপলব্ধ	564 নাম : ফুংখা উজিৰ পিতাৰ নাম: পবিত্ৰ উজিৰ ঘৰ নং : 94 বয়স : 20 লিঙ্গ : পুৰুষ	XHA0016634 ফটো উপলব্ধ
565 নাম : বিন্মা উজিৰ পিতাৰ নাম: গুৰা ঘৰ নং : 95 বয়স : 74 লিঙ্গ : পুৰুষ	LQW6538143 ফটো উপলব্ধ	566 নাম : লাবন্যা উজিৰ স্বামীৰ নাম: বিন্মা ঘৰ নং : 95 বয়স : 68 লিঙ্গ : মহিলা	LQW6538154 ফটো উপলব্ধ	567 নাম : ৰবীন উজিৰ পিতাৰ নাম: বিন্মা ঘৰ নং : 95 বয়স : 44 লিঙ্গ : পুৰুষ	LQW6538187 ফটো উপলব্ধ
568 নাম : মেনকা উজিৰ স্বামীৰ নাম: বুলুৰাম ঘৰ নং : 95 বয়স : 43 লিঙ্গ : মহিলা	LQW6538176 ফটো উপলব্ধ	569 নাম : বুল উজিৰ পিতাৰ নাম: বিন্মা ঘৰ নং : 95 বয়স : 43 লিঙ্গ : পুৰুষ	LQW6538165 ফটো উপলব্ধ	570 নাম : নকুল উজিৰ পিতাৰ নাম: বিন্মা ঘৰ নং : 95 বয়স : 40 লিঙ্গ : পুৰুষ	LQW6538198 ফটো উপলব্ধ

571 নাম : বঞ্জ উজিৰ স্বামীৰ নাম: ববেন উজিৰ ঘৰ নং : ৯৫ বয়স : 34 লিঙ্গ : মহিলা	LQW6538212 ফটো উপলব্ধ	572 নাম : বিলাইশ্ৰী বড়ো স্বামীৰ নাম: নকুল উজিৰ ঘৰ নং : ৯৫ বয়স : 33 লিঙ্গ : মহিলা	LQW0233635 ফটো উপলব্ধ	573 নাম : ডিম্পা উজিৰ পিতাৰ নাম: কেশৱ উজিৰ ঘৰ নং : 95 বয়স : 22 লিঙ্গ : মহিলা	LQW2017879 ফটো উপলব্ধ
574 নাম : শ্ৰীধৰ উজিৰ পিতাৰ নাম: বুলু উজিৰ ঘৰ নং : 95 বয়স : 20 লিঙ্গ : পুৰুষ	XHA0046730 ফটো উপলব্ধ	575 নাম : গোকেশ্বৰী উজিৰ স্বামীৰ নাম: লক্ষী ঘৰ নং : ৯৬ বয়স : 64 লিঙ্গ : মহিলা	LQW6538234 ফটো উপলব্ধ	576 নাম : সূৰ্য্যমল উজিৰ পিতাৰ নাম: লক্ষী ঘৰ নং : ৯৬ বয়স : 42 লিঙ্গ : পুৰুষ	LQW6538245 ফটো উপলব্ধ
577 নাম : ভানুমতী ব্ৰহ্ম উজিৰ স্বামীৰ নাম: সূৰ্য্যমল উজিৰ ঘৰ নং : ৯৬ বয়স : 38 লিঙ্গ : মহিলা	LQW6538256 ফটো উপলব্ধ	578 নাম : কাৰেবী উজিৰ পিতাৰ নাম: সূৰ্য্যমল উজিৰ ঘৰ নং : 96 বয়স : 21 লিঙ্গ : মহিলা	XHA0067553 ফটো উপলব্ধ	579 নাম : দ্বিজেন বড়ো পিতাৰ নাম: ৰাশ্বেন ঘৰ নং : ৯৭ বয়স : 60 লিঙ্গ : পুৰুষ	LQW6538267 ফটো উপলব্ধ
580 নাম : দাউহাৰ বড়ো পিতাৰ নাম: দ্বিজেন বড়ো ঘৰ নং : ৯৭ বয়স : 28 লিঙ্গ : পুৰুষ	LQW0140178 ফটো উপলব্ধ	581 নাম : চোমখোৰ বড়ো পিতাৰ নাম: দ্বিজেন বড়ো ঘৰ নং : 97 বয়স : 23 লিঙ্গ : পুৰুষ	LQW1181411 ফটো উপলব্ধ	582 নাম : বিনন বড়ো পিতাৰ নাম: ৰাশ্বেন ঘৰ নং : ৯৮ বয়স : 68 লিঙ্গ : পুৰুষ	LQW6538303 ফটো উপলব্ধ
583 নাম : স্বৰ্গী বড়ো স্বামীৰ নাম: বিনন ঘৰ নং : ৯৮ বয়স : 60 লিঙ্গ : মহিলা	LQW6538314 ফটো উপলব্ধ	584 নাম : চৈতেন বড়ো পিতাৰ নাম: বিনন বড়ো ঘৰ নং : ৯৮ বয়স : 34 লিঙ্গ : পুৰুষ	LQW0140327 ফটো উপলব্ধ	585 নাম : বিজু বড়ো স্বামীৰ নাম: সৈতেন বৰো ঘৰ নং : 98 বয়স : 31 লিঙ্গ : মহিলা	XHA0066845 ফটো উপলব্ধ
586 নাম : বাৰদৈ বসুমতাৰী পিতাৰ নাম: বিনন বসুমতাৰী ঘৰ নং : ৯৮ বয়স : 29 লিঙ্গ : মহিলা	LQW0234799 ফটো উপলব্ধ	587 নাম : প্ৰসেনজিত বসুমতাৰী পিতাৰ নাম: বিনন বসুমতাৰী ঘৰ নং : 98 বয়স : 29 লিঙ্গ : পুৰুষ	XHA0066829 ফটো উপলব্ধ	588 নাম : মনিশা বসুমতাৰী স্বামীৰ নাম: প্ৰসেনজিত বসুমতাৰী ঘৰ নং : ৯৮ বয়স : 27 লিঙ্গ : মহিলা	LQW0234898 ফটো উপলব্ধ
589 নাম : মইনা বড়ো পিতাৰ নাম: বিনন বড়ো ঘৰ নং : 98 বয়স : 24 লিঙ্গ : মহিলা	LQW1166743 ফটো উপলব্ধ	590 নাম : জয়শ্ৰী ৰামচিয়াৰী স্বামীৰ নাম: খগেন ঘৰ নং : ৯৯ বয়স : 74 লিঙ্গ : মহিলা	LQW6538336 ফটো উপলব্ধ	591 নাম : লীলা ৰামচিয়াৰী স্বামীৰ নাম: নবীন ঘৰ নং : ৯৯ বয়স : 53 লিঙ্গ : মহিলা	LQW6538369 ফটো উপলব্ধ
592 নাম : ৰাজু ৰামছিয়াৰী পিতাৰ নাম: নবীন ৰামছিয়াৰী ঘৰ নং : ৯৯ বয়স : 33 লিঙ্গ : পুৰুষ	LQW0235069 ফটো উপলব্ধ	593 নাম : ৰতন ৰাশ্চিয়াৰী পিতাৰ নাম: জ্যোতিশ ৰাশ্চিয়াৰী ঘৰ নং : ৯৯ বয়স : 24 লিঙ্গ : পুৰুষ	LQW0413864 ফটো উপলব্ধ	594 নাম : ৰেণু উজিৰ স্বামীৰ নাম: চৰিৰাম উজিৰ ঘৰ নং : ১০০ বয়স : 66 লিঙ্গ : মহিলা	LQW6538392 ফটো উপলব্ধ
595 নাম : নিতুচা বড়ো উজিৰ পিতাৰ নাম: অৰাবিন্দ উজিৰ ঘৰ নং : ১০০ বয়স : 40 লিঙ্গ : মহিলা	LQW0142729 ফটো উপলব্ধ	596 নাম : অনচুমি বড়ো মাতৃৰ নাম: ৰেনু বড়ো ঘৰ নং : ১০০ বয়স : 30 লিঙ্গ : মহিলা	LQW0001396 ফটো উপলব্ধ	597 নাম : বিকাশ বড়ো মাতৃৰ নাম: ৰেনু বড়ো ঘৰ নং : ১০০ বয়স : 30 লিঙ্গ : পুৰুষ	LQW0001388 ফটো উপলব্ধ
598 নাম : সঞ্জমা বড়ো পিতাৰ নাম: গুৰু বড়ো ঘৰ নং : ১০০ বয়স : 28 লিঙ্গ : মহিলা	LQW0357970 ফটো উপলব্ধ	599 নাম : সঞ্জীৱ উজিৰ পিতাৰ নাম: চুকৰা উজিৰ ঘৰ নং : ১০০ বয়স : 27 লিঙ্গ : পুৰুষ	LQW0415885 ফটো উপলব্ধ	600 নাম : সঞ্জীৱ উজিৰ পিতাৰ নাম: চুকৰা উজিৰ ঘৰ নং : 100 বয়স : 27 লিঙ্গ : মহিলা	LQW0519405 ফটো উপলব্ধ

601 নাম : মহিমা বসমতাৰী স্বামীৰ নাম: বিকাশ বড়ো ঘৰ নং : 100 বয়স : 26 লিঙ্গ : মহিলা	XHA0017715 ফটো উপলব্ধ	602 নাম : গনধেশ্বৰী ৰামচিয়াৰী স্বামীৰ নাম: কলাৰাম ঘৰ নং : 102 বয়স : 71 লিঙ্গ : মহিলা	LQW6538450 ফটো উপলব্ধ	603 নাম : মনজ ৰামচিয়াৰী স্বামীৰ নাম: দ্বিজেন ঘৰ নং : 102 বয়স : 46 লিঙ্গ : মহিলা	LQW6538472 ফটো উপলব্ধ
604 নাম : কনক ৰামচিয়াৰী পিতাৰ নাম: কলাৰাম ঘৰ নং : 102 বয়স : 44 লিঙ্গ : পুৰুষ	LQW6538494 ফটো উপলব্ধ	605 নাম : মহিত ৰাশ্চিআৰী পিতাৰ নাম: কলাৰাম ঘৰ নং : 102 বয়স : 41 লিঙ্গ : পুৰুষ	LQW6538518 ফটো উপলব্ধ	606 নাম : জানকী ৰামচিয়াৰী স্বামীৰ নাম: কনক ৰামচিয়াৰী ঘৰ নং : 102 বয়স : 40 লিঙ্গ : মহিলা	XHA0074815 ফটো উপলব্ধ
607 নাম : বিচাৰী ৰামছিয়াৰী স্বামীৰ নাম: মোহিত ৰামছিয়াৰী ঘৰ নং : 102 বয়স : 37 লিঙ্গ : মহিলা	LQW0002337 ফটো উপলব্ধ	608 নাম : সিমাং ৰাশ্চিআৰী পিতাৰ নাম: দ্বিজেন ৰামচিয়াৰী ঘৰ নং : 102 বয়স : 28 লিঙ্গ : মহিলা	LQW0357806 ফটো উপলব্ধ	609 নাম : আলাৰী ৰামচিয়াৰী পিতাৰ নাম: দ্বিজেন ৰামচিয়াৰী ঘৰ নং : 102 বয়স : 26 লিঙ্গ : মহিলা	LQW0261297 ফটো উপলব্ধ
610 নাম : অনাৰী ৰামচিয়াৰী পিতাৰ নাম: দ্বিজেন ৰামচিয়াৰী ঘৰ নং : 102 বয়স : 20 লিঙ্গ : মহিলা	XHA0066951 ফটো উপলব্ধ	611 নাম : মংগল স্বৰ্গীয়াৰী পিতাৰ নাম: খংগা স্বৰ্গীয়াৰী ঘৰ নং : 105 বয়স : 58 লিঙ্গ : পুৰুষ	LQW6538529 ফটো উপলব্ধ	612 নাম : বাসন্তী স্বৰ্গীয়াৰী পিতাৰ নাম: খংগা ঘৰ নং : 105 বয়স : 55 লিঙ্গ : মহিলা	LQW6538541 ফটো উপলব্ধ
613 নাম : জপী শ্বৰ্গীয়াৰী স্বামীৰ নাম: মংগল শ্বৰ্গীয়াৰী ঘৰ নং : 105 বয়স : 50 লিঙ্গ : মহিলা	LQW6538530 ফটো উপলব্ধ	614 নাম : কোৰিনা শ্বৰ্গীয়াৰী পিতাৰ নাম: মংগল শ্বৰ্গীয়াৰী ঘৰ নং : 105 বয়স : 25 লিঙ্গ : মহিলা	LQW0415893 ফটো উপলব্ধ	615 নাম : মদন স্বৰ্গীয়াৰী পিতাৰ নাম: খংগা ঘৰ নং : 106 বয়স : 58 লিঙ্গ : পুৰুষ	LQW6538585 ফটো উপলব্ধ
616 নাম : অমিয়া স্বৰ্গীয়াৰী স্বামীৰ নাম: মদন ঘৰ নং : 106 বয়স : 54 লিঙ্গ : মহিলা	LQW6538596 ফটো উপলব্ধ	617 নাম : ৰিমা স্বৰ্গীয়াৰী স্বামীৰ নাম: মুকেশ স্বৰ্গীয়াৰী ঘৰ নং : 106 বয়স : 36 লিঙ্গ : মহিলা	LQW6540574 ফটো উপলব্ধ	618 নাম : মনোৰঞ্জন স্বৰ্গীয়াৰী পিতাৰ নাম: মদন স্বৰ্গীয়াৰী ঘৰ নং : 106 বয়স : 31 লিঙ্গ : পুৰুষ	LQW6540563 ফটো উপলব্ধ
619 নাম : ধিৰেন সৰগিয়াৰী পিতাৰ নাম: মদন সৰগিয়াৰী ঘৰ নং : 106 বয়স : 30 লিঙ্গ : পুৰুষ	LQW0327700 ফটো উপলব্ধ	620 নাম : বিদ্যাত স্বৰ্গীয়াৰী পিতাৰ নাম: মদন স্বৰ্গীয়াৰী ঘৰ নং : 106 বয়স : 26 লিঙ্গ : পুৰুষ	LQW0407817 ফটো উপলব্ধ	621 নাম : ধনেশ্বৰ উজিৰ পিতাৰ নাম: ফনিধৰ ঘৰ নং : 109 বয়স : 70 লিঙ্গ : পুৰুষ	LQW6538701 ফটো উপলব্ধ
622 নাম : লাক্তি উজিৰ স্বামীৰ নাম: ধনেশ্বৰ ঘৰ নং : 109 বয়স : 64 লিঙ্গ : মহিলা	LQW6538712 ফটো উপলব্ধ	623 নাম : কিশোয়াৰ উজি. ৰ পিতাৰ নাম: ধনেশ্বৰ ঘৰ নং : 109 বয়স : 40 লিঙ্গ : পুৰুষ	LQW6538723 ফটো উপলব্ধ	624 নাম : যোগেশ উজিৰ পিতাৰ নাম: ফণিধৰ উজিৰ ঘৰ নং : 109 বয়স : 61 লিঙ্গ : পুৰুষ	LQW6538756 ফটো উপলব্ধ
625 নাম : পলোবী ব্ৰহ্ম স্বামীৰ নাম: তুষাৰ উজি. ৰ ঘৰ নং : 109 বয়স : 26 লিঙ্গ : মহিলা	LQW0412163 ফটো উপলব্ধ	626 নাম : ডিম্পী উজিৰ পিতাৰ নাম: জগেশ উজিৰ ঘৰ নং : 109 বয়স : 25 লিঙ্গ : মহিলা	LQW0280370 ফটো উপলব্ধ	627 নাম : লতিমা উজিৰ স্বামীৰ নাম: মালাকৰ ঘৰ নং : 110 বয়স : 46 লিঙ্গ : মহিলা	LQW6538847 ফটো উপলব্ধ
628 নাম : জৰ্না বড়ো স্বামীৰ নাম: সঞ্জয় বড়ো ঘৰ নং : 110 বয়স : 27 লিঙ্গ : মহিলা	XHA0151902 ফটো উপলব্ধ	629 নাম : দময়ন্তী উজিৰ স্বামীৰ নাম: নিৰাম ঘৰ নং : 111 বয়স : 78 লিঙ্গ : মহিলা	LQW6538870 ফটো উপলব্ধ	630 নাম : ৰমেশ উজিৰ পিতাৰ নাম: নিৰাম ঘৰ নং : 111 বয়স : 58 লিঙ্গ : পুৰুষ	LQW6538905 ফটো উপলব্ধ

631 নাম : দিপালী উজিৰ স্বামীৰ নাম: বমেশ ঘৰ নং : ১১১ বয়স : 56 লিঙ্গ : মহিলা	LQW6538916 ফটো উপলব্ধ	632 নাম : দীনেশ উজিৰ পিতাৰ নাম: নিৰাম উজিৰ ঘৰ নং : ১১১ বয়স : 56 লিঙ্গ : পুৰুষ	LQW6538938 ফটো উপলব্ধ	633 নাম : উমেশ উজিৰ পিতাৰ নাম: নিৰাম উজিৰ ঘৰ নং : ১১১ বয়স : 53 লিঙ্গ : পুৰুষ	LQW6538927 ফটো উপলব্ধ
634 নাম : হীৰা উজিৰ স্বামীৰ নাম: দীনেশ ঘৰ নং : 111 বয়স : 50 লিঙ্গ : মহিলা	XHA0067389 ফটো উপলব্ধ	635 নাম : নবমী উজিৰ স্বামীৰ নাম: উমেশ উজিৰ ঘৰ নং : ১১১ বয়স : 43 লিঙ্গ : মহিলা	LQW6540585 ফটো উপলব্ধ	636 নাম : ভবেশ বড়ো পিতাৰ নাম: বমেশ ঘৰ নং : ১১১ বয়স : 25 লিঙ্গ : পুৰুষ	LQW0359596 ফটো উপলব্ধ
637 নাম : লখিমী বড়ো স্বামীৰ নাম: ভবেশ বড়ো ঘৰ নং : 111 বয়স : 25 লিঙ্গ : মহিলা	XHA0028217 ফটো উপলব্ধ	638 নাম : বীৰেন উজিৰ পিতাৰ নাম: গুৰা ঘৰ নং : ১১১ বয়স : 60 লিঙ্গ : পুৰুষ	LQW6538972 ফটো উপলব্ধ	639 নাম : লভিতা উজিৰ স্বামীৰ নাম: বীৰেন ঘৰ নং : ১১১ বয়স : 56 লিঙ্গ : মহিলা	LQW6538983 ফটো উপলব্ধ
640 নাম : কনিকা বড়ো পিতাৰ নাম: বিৰেন বড়ো ঘৰ নং : ১১২ বয়স : 30 লিঙ্গ : মহিলা	LQW0147595 ফটো উপলব্ধ	641 নাম : জংদাও বড়ো পিতাৰ নাম: বিৰেন বড়ো ঘৰ নং : ১১২ বয়স : 29 লিঙ্গ : পুৰুষ	LQW0147645 ফটো উপলব্ধ	642 নাম : দ্বিমতী বৰো স্বামীৰ নাম: স্কেন্ডা বড়ো ঘৰ নং : 112 বয়স : 27 লিঙ্গ : মহিলা	LQW0357459 ফটো উপলব্ধ
643 নাম : বীনা স্বৰ্গীয়াৰী স্বামীৰ নাম: বাবুল ঘৰ নং : ১১৩ বয়স : 58 লিঙ্গ : মহিলা	LQW6539022 ফটো উপলব্ধ	644 নাম : অনিল স্বৰ্গীয়াৰী পিতাৰ নাম: মহেন্দ্ৰ ঘৰ নং : ১১৩ বয়স : 57 লিঙ্গ : পুৰুষ	LQW6539055 ফটো উপলব্ধ	645 নাম : তনু স্বৰ্গীয়াৰী স্বামীৰ নাম: অনিল ঘৰ নং : ১১৩ বয়স : 50 লিঙ্গ : মহিলা	LQW6539066 ফটো উপলব্ধ
646 নাম : ভাস্কৰ স্বৰ্গীয়াৰী পিতাৰ নাম: বাবুল ঘৰ নং : ১১৩ বয়স : 38 লিঙ্গ : পুৰুষ	LQW6539077 ফটো উপলব্ধ	647 নাম : অৰুণা স্বৰ্গীয়াৰী পিতাৰ নাম: বাবুল ঘৰ নং : ১১৩ বয়স : 36 লিঙ্গ : মহিলা	LQW6539088 ফটো উপলব্ধ	648 নাম : মণীশ স্বৰ্গীয়াৰী পিতাৰ নাম: অনিল স্বৰ্গীয়াৰী ঘৰ নং : ১১৩ বয়স : 29 লিঙ্গ : পুৰুষ	LQW0364711 ফটো উপলব্ধ
649 নাম : দেনেশ্বৰ ৰাশ্চিআৰী মাতৃৰ নাম: বিমলা ৰাশ্চিআৰী ঘৰ নং : ১১৩ বয়স : 29 লিঙ্গ : পুৰুষ	LQW0364588 ফটো উপলব্ধ	650 নাম : দৈঠন ৰাশ্চিআৰী মাতৃৰ নাম: লবান ৰাশ্চিআৰী ঘৰ নং : ১১৩ বয়স : 27 লিঙ্গ : পুৰুষ	LQW0364646 ফটো উপলব্ধ	651 নাম : নিৰলা ৰাশ্চিআৰী স্বামীৰ নাম: বিমল ৰাশ্চিআৰী ঘৰ নং : ১১৩ বয়স : 26 লিঙ্গ : মহিলা	LQW0283093 ফটো উপলব্ধ
652 নাম : অনসুই বড়ো স্বামীৰ নাম: ভাস্কৰ স্বৰ্গীয়াৰী ঘৰ নং : 113 বয়স : 25 লিঙ্গ : মহিলা	XHA0150953 ফটো উপলব্ধ	653 নাম : সোনাই বড়ো স্বামীৰ নাম: দেনাসাৰ ৰামচিয়াৰী ঘৰ নং : 114 বয়স : 34 লিঙ্গ : মহিলা	LQW2017606 ফটো উপলব্ধ	654 নাম : বিমল ৰামচিয়াৰী পিতাৰ নাম: লবন ৰামচিয়াৰী ঘৰ নং : ১১৪ বয়স : 32 লিঙ্গ : পুৰুষ	LQW0148056 ফটো উপলব্ধ
655 নাম : উৰ্মিলা স্বৰ্গীয়াৰী স্বামীৰ নাম: সমৰ স্বৰ্গীয়াৰী ঘৰ নং : 114 বয়স : 30 লিঙ্গ : মহিলা	LQW0278820 ফটো উপলব্ধ	656 নাম : হেমন্ত ৰামচিয়াৰী পিতাৰ নাম: লবন ৰামচিয়াৰী ঘৰ নং : ১১৪ বয়স : 29 লিঙ্গ : পুৰুষ	LQW0148338 ফটো উপলব্ধ	657 নাম : অঞ্জনা ৰামচিয়াৰী পিতাৰ নাম: লবন ৰামচিয়াৰী ঘৰ নং : ১১৪ বয়স : 26 লিঙ্গ : মহিলা	LQW0358358 ফটো উপলব্ধ
658 নাম : বস্তিৰাম বড়ো পিতাৰ নাম: পুৰাৰাম ঘৰ নং : ১১৫ বয়স : 47 লিঙ্গ : পুৰুষ	LQW6539113 ফটো উপলব্ধ	659 নাম : দুৰ্লভা বড়ো স্বামীৰ নাম: বস্তিৰাম ঘৰ নং : ১১৫ বয়স : 45 লিঙ্গ : মহিলা	LQW6539124 ফটো উপলব্ধ	660 নাম : চত্যা বড়ো পিতাৰ নাম: বস্তি বড়ো ঘৰ নং : ১১৫ বয়স : 31 লিঙ্গ : পুৰুষ	LQW0148445 ফটো উপলব্ধ

661 নাম : গংগা বড়ো পিতাৰ নাম: বাবুল বড়ো ঘৰ নং : 115 বয়স : 26 লিঙ্গ : মহিলা	LQW0357988 ফটো উপলব্ধ	# 662 নাম : জাকিৰ আলী পিতাৰ নাম: চাহেদ আলী আলী ঘৰ নং : ঘৰ নং 65 খন্দ নং244 বয়স : 26 লিঙ্গ : পুৰুষ	LQW0270264 ফটো উপলব্ধ	663 নাম : বিগৰায় বড়ো পিতাৰ নাম: বোন্টিৰাম বড়ো ঘৰ নং : 115 বয়স : 22 লিঙ্গ : পুৰুষ	LQW1462894 ফটো উপলব্ধ
664 নাম : হৰিদেৱ বড়ো পিতাৰ নাম: বাবুল বড়ো ঘৰ নং : 115 বয়স : 20 লিঙ্গ : পুৰুষ	XHA0018341 ফটো উপলব্ধ	665 নাম : সুনিতা বড়ো পিতাৰ নাম: বাবুল বড়ো ঘৰ নং : 115 ক বয়স : 22 লিঙ্গ : মহিলা	LQW2003994 ফটো উপলব্ধ	666 নাম : বাবুল বড়ো পিতাৰ নাম: পানীৰাম ঘৰ নং : 115ক বয়স : 48 লিঙ্গ : পুৰুষ	LQW6539135 ফটো উপলব্ধ
667 নাম : ফুলেশ্বৰী বড়ো স্বামীৰ নাম: বাবু ঘৰ নং : 115ক বয়স : 43 লিঙ্গ : মহিলা	LQW6539146 ফটো উপলব্ধ	668 নাম : মমিৰুণ নেছা স্বামীৰ নাম: হাফিজুদ্দিন ঘৰ নং : 115 বয়স : 79 লিঙ্গ : মহিলা	LQW6539168 ফটো উপলব্ধ	669 নাম : জব্বৰন নেছা স্বামীৰ নাম: হাফিজ উদ্দিন ঘৰ নং : 115 বয়স : 69 লিঙ্গ : মহিলা	LQW6539179 ফটো উপলব্ধ
670 নাম : আক্কাছ আলী পিতাৰ নাম: হাফিজ উদ্দিন ঘৰ নং : 115 বয়স : 50 লিঙ্গ : পুৰুষ	LQW6539180 ফটো উপলব্ধ	671 নাম : গিয়াচুদদীন পিতাৰ নাম: হাফিজুদ্দিন ঘৰ নং : 115 বয়স : 44 লিঙ্গ : পুৰুষ	LQW6539204 ফটো উপলব্ধ	672 নাম : জয়নাল আবদিন পিতাৰ নাম: হাফিজুদ্দিন ঘৰ নং : 115 বয়স : 40 লিঙ্গ : পুৰুষ	LQW6539215 ফটো উপলব্ধ
673 নাম : জাকিৰ হুছেইন পিতাৰ নাম: হাফিজ উদ্দিন ঘৰ নং : 115 বয়স : 38 লিঙ্গ : পুৰুষ	LQW6539237 ফটো উপলব্ধ	674 নাম : আতোৱাৰ আলী পিতাৰ নাম: হাফিজ উদ্দিন ঘৰ নং : 115 বয়স : 38 লিঙ্গ : পুৰুষ	LQW6539226 ফটো উপলব্ধ	675 নাম : মফিদা বেগম স্বামীৰ নাম: আক্কাছ আলী ঘৰ নং : 116 বয়স : 37 লিঙ্গ : মহিলা	XHA0064428 ফটো উপলব্ধ
676 নাম : নাছেৰ আলী পিতাৰ নাম: হাফিজুদ্দিন ঘৰ নং : 115 বয়স : 35 লিঙ্গ : পুৰুষ	LQW6539260 ফটো উপলব্ধ	677 নাম : নাজৰিন চুল্লানা স্বামীৰ নাম: জাকিৰ হুছেইন ঘৰ নং : 115 বয়স : 34 লিঙ্গ : মহিলা	LQW6539259 ফটো উপলব্ধ	678 নাম : মৰ্জিনা খাতুন স্বামীৰ নাম: জয়নাল আবদিন ঘৰ নং : 116 বয়স : 34 লিঙ্গ : মহিলা	XHA0060178 ফটো উপলব্ধ
679 নাম : জবেদ আলী পিতাৰ নাম: হাফিজুদ্দিন ঘৰ নং : 115 বয়স : 33 লিঙ্গ : পুৰুষ	LQW6540654 ফটো উপলব্ধ	680 নাম : ছানা পাৰবিন স্বামীৰ নাম: আতোৱাৰ আলী ঘৰ নং : 115 বয়স : 32 লিঙ্গ : মহিলা	LQW0148577 ফটো উপলব্ধ	681 নাম : পাৰভীন আক্তাৰ স্বামীৰ নাম: গিয়াছ উদ্দিন ঘৰ নং : 115 বয়স : 32 লিঙ্গ : মহিলা	LQW6540836 ফটো উপলব্ধ
682 নাম : আবিদা বেগম স্বামীৰ নাম: আতোৱাৰ আলী ঘৰ নং : 116 বয়স : 31 লিঙ্গ : মহিলা	LQW1481100 ফটো উপলব্ধ	683 নাম : কুলচন বিবি স্বামীৰ নাম: নাছেৰ আলী ঘৰ নং : 115 বয়স : 27 লিঙ্গ : মহিলা	LQW0148759 ফটো উপলব্ধ	684 নাম : আব বাক্কাৰ চিদ্দিক আলী পিতাৰ নাম: হাফিজ উদ্দিন ঘৰ নং : 115 বয়স : 27 লিঙ্গ : পুৰুষ	LQW0148726 ফটো উপলব্ধ
685 নাম : জসমিনা খাতুন স্বামীৰ নাম: নাছেৰ আলী ঘৰ নং : 115 বয়স : 26 লিঙ্গ : মহিলা	LQW0360008 ফটো উপলব্ধ	686 নাম : কলছুম বেগম স্বামীৰ নাম: জবেদ আলী ঘৰ নং : 116 বয়স : 23 লিঙ্গ : মহিলা	XHA0020180 ফটো উপলব্ধ	687 নাম : চহিজুদ্দিন পিতাৰ নাম: হাফিজুদ্দিন ঘৰ নং : 115 বয়স : 53 লিঙ্গ : পুৰুষ	LQW6539317 ফটো উপলব্ধ
688 নাম : নুৰজাহান বিবি স্বামীৰ নাম: চহিজুদ্দিন ঘৰ নং : 115 বয়স : 43 লিঙ্গ : মহিলা	LQW6539328 ফটো উপলব্ধ	689 নাম : নুৰ হুসেন আলি পিতাৰ নাম: চহিজ উদ্দিন ঘৰ নং : 118 বয়স : 21 লিঙ্গ : পুৰুষ	LQW2024354 ফটো উপলব্ধ	690 নাম : ছাহজাহান আলী পিতাৰ নাম: চহিজ উদ্দিন ঘৰ নং : 118 বয়স : 19 লিঙ্গ : পুৰুষ	XHA0151787 ফটো উপলব্ধ

691 নাম : আব্দুল বহমান পিতাৰ নাম: কাবিলউদ্দিন ঘৰ নং : ১২১ বয়স : 74 লিঙ্গ : পুৰুষ	LQW6539339 ফটো উপলব্ধ	692 নাম : নূৰজাহান বেগম স্বামীৰ নাম: আব্দুল বহমান ঘৰ নং : ১২১ বয়স : 68 লিঙ্গ : মহিলা	LQW6539340 ফটো উপলব্ধ	693 নাম : নূৰুল হক পিতাৰ নাম: আব্দুল বহমান ঘৰ নং : ১২১ বয়স : 46 লিঙ্গ : পুৰুষ	LQW6539351 ফটো উপলব্ধ
694 নাম : নজৰুল হক পিতাৰ নাম: আব্দুল বহমান ঘৰ নং : ১২১ বয়স : 40 লিঙ্গ : পুৰুষ	LQW6539362 ফটো উপলব্ধ	695 নাম : ফজৰুল হক পিতাৰ নাম: আব্দুল বহমান ঘৰ নং : ১২১ বয়স : 33 লিঙ্গ : পুৰুষ	LQW6540610 ফটো উপলব্ধ	696 নাম : আকলিমা খাতুন স্বামীৰ নাম: নজৰুল হক ঘৰ নং : ১২১ বয়স : 33 লিঙ্গ : মহিলা	LQW6540621 ফটো উপলব্ধ
697 নাম : বুনজন বেগম স্বামীৰ নাম: নূৰুল হক ঘৰ নং : ১২১ বয়স : 31 লিঙ্গ : মহিলা	LQW6540847 ফটো উপলব্ধ	698 নাম : চামচুল হক পিতাৰ নাম: আব্দুল বহমান ঘৰ নং : ১২১ বয়স : 31 লিঙ্গ : পুৰুষ	LQW6540632 ফটো উপলব্ধ	699 নাম : মইনুল হক পিতাৰ নাম: আইজুদ্দিন ঘৰ নং : ১২২ বয়স : 60 লিঙ্গ : পুৰুষ	LQW6539373 ফটো উপলব্ধ
700 নাম : মহব্বুদ্দিন আলী পিতাৰ নাম: মইনুল হক ঘৰ নং : ১২২ বয়স : 35 লিঙ্গ : পুৰুষ	LQW6540858 ফটো উপলব্ধ	701 নাম : জোশনা বেগম স্বামীৰ নাম: মাহাবুদ্দিন আলী ঘৰ নং : ১২২ বয়স : 31 লিঙ্গ : মহিলা	LQW6540869 ফটো উপলব্ধ	702 নাম : নাজিমা খাতুন স্বামীৰ নাম: মহঃ ইজৰত আলী ঘৰ নং : ১২২ বয়স : 28 লিঙ্গ : মহিলা	LQW0150607 ফটো উপলব্ধ
703 নাম : আজিমা বেগম স্বামীৰ নাম: নূৰুল হক ঘৰ নং : ১২৩ বয়স : 50 লিঙ্গ : মহিলা	LQW6539419 ফটো উপলব্ধ	704 নাম : আলাউদ্দিন আলী পিতাৰ নাম: নূৰুল হক আলী ঘৰ নং : 123 বয়স : 24 লিঙ্গ : পুৰুষ	LQW1493451 ফটো উপলব্ধ	705 নাম : জুবাল হক পিতাৰ নাম: আইজুদ্দিন ঘৰ নং : ১২৪ বয়স : 53 লিঙ্গ : পুৰুষ	LQW6539420 ফটো উপলব্ধ
706 নাম : আমিছা খাতুন স্বামীৰ নাম: জুবাল ঘৰ নং : ১২৪ বয়স : 47 লিঙ্গ : মহিলা	LQW6539431 ফটো উপলব্ধ	707 নাম : উমৰ আলী পিতাৰ নাম: জুবাল হক ঘৰ নং : 124 বয়স : 32 লিঙ্গ : পুৰুষ	LQW2010809 ফটো উপলব্ধ	708 নাম : তাচিৰন নেছা স্বামীৰ নাম: ইয়াচিন আলী ঘৰ নং : ১২৭ বয়স : 57 লিঙ্গ : মহিলা	LQW6539533 ফটো উপলব্ধ
709 নাম : তাইজউদ্দিন পিতাৰ নাম: ইয়াচিন আলী ঘৰ নং : ১২৭ বয়স : 36 লিঙ্গ : পুৰুষ	LQW6539544 ফটো উপলব্ধ	710 নাম : আন্না খাতুন স্বামীৰ নাম: তাইজউদ্দিন ঘৰ নং : 127 বয়স : 30 লিঙ্গ : মহিলা	LQW0521039 ফটো উপলব্ধ	711 নাম : মইজুদ্দিন পিতাৰ নাম: ইয়াচিন আলী ঘৰ নং : ১২৭ বয়স : 28 লিঙ্গ : পুৰুষ	LQW0334698 ফটো উপলব্ধ
712 নাম : জামালউদ্দিন পিতাৰ নাম: কাবিলউদ্দিন ঘৰ নং : ১২৮ বয়স : 60 লিঙ্গ : পুৰুষ	LQW6539555 ফটো উপলব্ধ	713 নাম : ফাতেমা বেগম স্বামীৰ নাম: জামাল ঘৰ নং : 128 বয়স : 57 লিঙ্গ : মহিলা	XHA0065540 ফটো উপলব্ধ	S 714 নাম : জাহিদুল ইছলাম পিতাৰ নাম: জামাল ঘৰ নং : 128 বয়স : 28 লিঙ্গ : পুৰুষ	XHA0065524 ফটো উপলব্ধ
715 নাম : হেলমিনা খাতুন স্বামীৰ নাম: জাহিদুল ইছলাম ঘৰ নং : 128 বয়স : 24 লিঙ্গ : মহিলা	LQW2011542 ফটো উপলব্ধ	716 নাম : ছাহানুৰ আলী পিতাৰ নাম: জামাল উদ্দিন ঘৰ নং : 128 বয়স : 20 লিঙ্গ : পুৰুষ	XHA0036772 ফটো উপলব্ধ	717 নাম : বেবেলা খাতুন স্বামীৰ নাম: নূৰমহম্মদ ঘৰ নং : ১৩০ বয়স : 60 লিঙ্গ : মহিলা	LQW6539602 ফটো উপলব্ধ
718 নাম : জৰিনা খাতুন স্বামীৰ নাম: বৰ্কানী আলী ঘৰ নং : ১৩০ বয়স : 33 লিঙ্গ : মহিলা	LQW6540643 ফটো উপলব্ধ	719 নাম : মফিদুল ইছলাম পিতাৰ নাম: নূৰমহম্মদ আলী ঘৰ নং : ১৩০ বয়স : 29 লিঙ্গ : পুৰুষ	LQW0358192 ফটো উপলব্ধ	720 নাম : ফজিলা বেগম স্বামীৰ নাম: মফিদুল ইছলাম ঘৰ নং : 130 বয়স : 22 লিঙ্গ : মহিলা	LQW1471341 ফটো উপলব্ধ

721 নাম : আচিয়া স্বামীৰ নাম: জয়নাল ঘৰ নং : ১৩০ক বয়স : 53 লিঙ্গ : মহিলা	LQW6539646 ফটো উপলব্ধ	722 নাম : বতন বড়ো পিতাৰ নাম: পূৰ্বা ৰাম বড়ো ঘৰ নং : ১৩১ বয়স : 35 লিঙ্গ : পুৰুষ	LQW0358408 ফটো উপলব্ধ	723 নাম : কল্পনা বড়ো স্বামীৰ নাম: ৰতন বড়ো ঘৰ নং : ৩১৩ বয়স : 28 লিঙ্গ : মহিলা	LQW0358366 ফটো উপলব্ধ
724 নাম : সমশ্ৰী বড়ো স্বামীৰ নাম: নাগেশ্বৰ ঘৰ নং : ১৩২ বয়স : 49 লিঙ্গ : মহিলা	LQW6539726 ফটো উপলব্ধ	725 নাম : চন্দন বড়ো পিতাৰ নাম: নাগেশ্বৰ বড়ো ঘৰ নং : ১৩২ বয়স : 33 লিঙ্গ : পুৰুষ	LQW6539737 ফটো উপলব্ধ	726 নাম : সমশ্ৰী বড়ো স্বামীৰ নাম: চন্দন বড়ো ঘৰ নং : ১৩২ বয়স : 32 লিঙ্গ : মহিলা	LQW0407783 ফটো উপলব্ধ
727 নাম : ৰমদন বড়ো পিতাৰ নাম: নাগেশ্বৰ বড়ো ঘৰ নং : ১৩২ বয়স : 30 লিঙ্গ : পুৰুষ	LQW0016899 ফটো উপলব্ধ	728 নাম : ৰোমদোম বড়ো পিতাৰ নাম: নাগেশ্বৰ বড়ো ঘৰ নং : 132 বয়স : 30 লিঙ্গ : পুৰুষ	XHA0009803 ফটো উপলব্ধ	729 নাম : অঞ্জলী নাৰ্জাৰী পিতাৰ নাম: ভগৱান নাৰ্জাৰী ঘৰ নং : 132 বয়স : 29 লিঙ্গ : মহিলা	LQW0214825 ফটো উপলব্ধ
730 নাম : সুমন বড়ো পিতাৰ নাম: নাগেশ্বৰ বড়ো ঘৰ নং : ১৩২ বয়স : 25 লিঙ্গ : পুৰুষ	LQW0357863 ফটো উপলব্ধ	731 নাম : তিপ্পী ৰামচিয়াৰী স্বামীৰ নাম: ফেল্লা ঘৰ নং : ১৩৩ বয়স : 81 লিঙ্গ : মহিলা	LQW6539760 ফটো উপলব্ধ	732 নাম : অতুল ৰামচিয়াৰী পিতাৰ নাম: ফেল্লা ঘৰ নং : ১৩৩ বয়স : 62 লিঙ্গ : পুৰুষ	LQW6539748 ফটো উপলব্ধ
733 নাম : ভবেন বড়ো পিতাৰ নাম: ফেল্লা ঘৰ নং : ১৩৩ বয়স : 58 লিঙ্গ : পুৰুষ	LQW6539771 ফটো উপলব্ধ	734 নাম : জানকী বড়ো স্বামীৰ নাম: ভবেন ঘৰ নং : ১৩৩ বয়স : 48 লিঙ্গ : মহিলা	LQW6539782 ফটো উপলব্ধ	735 নাম : বিকাশ ৰাশ্চিআৰী পিতাৰ নাম: অতুল ৰাশ্চিআৰী ঘৰ নং : ১৩৩ বয়স : 28 লিঙ্গ : পুৰুষ	LQW0364745 ফটো উপলব্ধ
736 নাম : সদমশ্ৰী ৰাশ্চিআৰী স্বামীৰ নাম: বিকাশ ৰাশ্চিআৰী ঘৰ নং : ১৩৩ বয়স : 26 লিঙ্গ : মহিলা	LQW0364703 ফটো উপলব্ধ	737 নাম : ৰতেশ্বৰ বড়ো পিতাৰ নাম: সনাৰাম ঘৰ নং : ১৩৪ বয়স : 76 লিঙ্গ : পুৰুষ	LQW6539806 ফটো উপলব্ধ	738 নাম : ৰোহনী বড়ো স্বামীৰ নাম: ৰতেশ্বৰ ঘৰ নং : ১৩৪ বয়স : 70 লিঙ্গ : মহিলা	LQW6539817 ফটো উপলব্ধ
739 নাম : বিজয় বড়ো পিতাৰ নাম: ৰতেশ্বৰ ঘৰ নং : ১৩৪ বয়স : 51 লিঙ্গ : পুৰুষ	LQW6539839 ফটো উপলব্ধ	740 নাম : মনোমতী বড়ো স্বামীৰ নাম: বিজয় ঘৰ নং : ১৩৪ বয়স : 42 লিঙ্গ : মহিলা	LQW6539840 ফটো উপলব্ধ	741 নাম : প্ৰনব নাথ পিতাৰ নাম: মিলন নাথ ঘৰ নং : 134 বয়স : 19 লিঙ্গ : পুৰুষ	XHA0107037 ফটো উপলব্ধ
742 নাম : গনেশ বড়ো পিতাৰ নাম: সোনাৰাম ঘৰ নং : ১৩৫ বয়স : 71 লিঙ্গ : পুৰুষ	LQW6539873 ফটো উপলব্ধ	743 নাম : কাটাৰানী বড়ো স্বামীৰ নাম: গনেশ্বৰ ঘৰ নং : ১৩৫ বয়স : 65 লিঙ্গ : মহিলা	LQW6539884 ফটো উপলব্ধ	744 নাম : হালেপ বড়ো স্বামীৰ নাম: গনেশ্বৰ ঘৰ নং : ১৩৫ বয়স : 63 লিঙ্গ : মহিলা	LQW6539895 ফটো উপলব্ধ
745 নাম : কনক বড়ো পিতাৰ নাম: গনেশ্বৰ ঘৰ নং : ১৩৫ বয়স : 48 লিঙ্গ : পুৰুষ	LQW6539908 ফটো উপলব্ধ	746 নাম : দৈমন্তী বৰো স্বামীৰ নাম: কনক বৰো ঘৰ নং : 135 বয়স : 42 লিঙ্গ : মহিলা	LQW0458182 ফটো উপলব্ধ	747 নাম : মুকুল বড়ো পিতাৰ নাম: গনেশ্বৰ ঘৰ নং : ১৩৫ বয়স : 33 লিঙ্গ : পুৰুষ	LQW6539920 ফটো উপলব্ধ
748 নাম : জয়ন্ত বড়ো পিতাৰ নাম: গনেশ বড়ো ঘৰ নং : 135 বয়স : 29 লিঙ্গ : পুৰুষ	LQW0360438 ফটো উপলব্ধ	749 নাম : অনামিকা বড়ো স্বামীৰ নাম: মুকুল বড়ো ঘৰ নং : ১৩৫ বয়স : 27 লিঙ্গ : মহিলা	LQW0364364 ফটো উপলব্ধ	750 নাম : হেমা বড়ো স্বামীৰ নাম: চামিন বড়ো ঘৰ নং : ১৩৫ বয়স : 27 লিঙ্গ : মহিলা	LQW0360495 ফটো উপলব্ধ

751 নাম : চমিন বড়ো পিতাৰ নাম: পবিত্ৰ বড়ো ঘৰ নং : 105 বয়স : 27 লিঙ্গ : পুৰুষ	LQW0360503 ফটো উপলব্ধ	752 নাম : ডালিমী বড়ো স্বামীৰ নাম: জয়ন্ত বড়ো ঘৰ নং : 135 বয়স : 23 লিঙ্গ : মহিলা	XHA0019968 ফটো উপলব্ধ	753 নাম : শুকেশ্বৰ বড়ো পিতাৰ নাম: নৰেণ ঘৰ নং : 106 বয়স : 55 লিঙ্গ : পুৰুষ	LQW6539942 ফটো উপলব্ধ
754 নাম : পবিত্ৰ বড়ো পিতাৰ নাম: নৰেণ ঘৰ নং : 106 বয়স : 53 লিঙ্গ : পুৰুষ	LQW6539953 ফটো উপলব্ধ	755 নাম : ভাৰতী বড়ো স্বামীৰ নাম: পবিত্ৰ ঘৰ নং : 106 বয়স : 51 লিঙ্গ : মহিলা	LQW6539964 ফটো উপলব্ধ	756 নাম : নমিতা বড়ো স্বামীৰ নাম: শুকেশ্বৰ বড়ো ঘৰ নং : 106 বয়স : 37 লিঙ্গ : মহিলা	LQW6539975 ফটো উপলব্ধ
757 নাম : মেফলী বড়ো স্বামীৰ নাম: ছাতিৰাম ঘৰ নং : 109 বয়স : 63 লিঙ্গ : মহিলা	LQW6539986 ফটো উপলব্ধ	758 নাম : ব্ৰজেন বড়ো পিতাৰ নাম: ছাতিৰাম ঘৰ নং : 109 বয়স : 50 লিঙ্গ : পুৰুষ	LQW6539997 ফটো উপলব্ধ	759 নাম : সাবিত্ৰী বড়ো স্বামীৰ নাম: ব্ৰজেন ঘৰ নং : 109 বয়স : 43 লিঙ্গ : মহিলা	LQW6540007 ফটো উপলব্ধ
760 নাম : ফালানী বেগম স্বামীৰ নাম: বাসেৰ আলী ঘৰ নং : 108 বয়স : 64 লিঙ্গ : মহিলা	LQW6540041 ফটো উপলব্ধ	761 নাম : লালচান আলী পিতাৰ নাম: বাছেৰ আলী ঘৰ নং : 108 বয়স : 40 লিঙ্গ : পুৰুষ	LQW6540052 ফটো উপলব্ধ	762 নাম : ৰাবিয়া খাতুন স্বামীৰ নাম: লালচান আলী ঘৰ নং : 108 বয়স : 34 লিঙ্গ : মহিলা	LQW6540063 ফটো উপলব্ধ
763 নাম : উত্তম বড়ো পিতাৰ নাম: ভবেন বড়ো ঘৰ নং : 138 বয়স : 19 লিঙ্গ : পুৰুষ	XHA0084913 ফটো উপলব্ধ	764 নাম : নূৰ ইছলাম পিতাৰ নাম: গঞ্জৰ আলী সিকদাৰ ঘৰ নং : 109 বয়স : 66 লিঙ্গ : পুৰুষ	LQW6540085 ফটো উপলব্ধ	765 নাম : চুকুৰী বেগম স্বামীৰ নাম: নূৰ ইছলাম ঘৰ নং : 109 বয়স : 59 লিঙ্গ : মহিলা	LQW6540096 ফটো উপলব্ধ
766 নাম : সুৰত জামান পিতাৰ নাম: নূৰ ইছলাম ঘৰ নং : 109 বয়স : 36 লিঙ্গ : পুৰুষ	LQW6540109 ফটো উপলব্ধ	767 নাম : আজিজুল ছিকদাৰ পিতাৰ নাম: নূৰইছলাম ছিকদাৰ ঘৰ নং : 109 বয়স : 32 লিঙ্গ : পুৰুষ	LQW0358697 ফটো উপলব্ধ	768 নাম : আপেল চিকদাৰ পিতাৰ নাম: নূৰ ইছলাম ঘৰ নং : 139 বয়স : 32 লিঙ্গ : পুৰুষ	XHA0081901 ফটো উপলব্ধ
769 নাম : আতোৱাৰ আলী পিতাৰ নাম: নূৰ ইছলাম ঘৰ নং : 109 বয়স : 31 লিঙ্গ : পুৰুষ	LQW6540870 ফটো উপলব্ধ	770 নাম : নাজিমা খাতুন স্বামীৰ নাম: অমিনুল সিকদাৰ ঘৰ নং : 109 বয়স : 30 লিঙ্গ : মহিলা	LQW0359299 ফটো উপলব্ধ	771 নাম : আমিনুল সিকদাৰ পিতাৰ নাম: নূৰ ইছলাম ঘৰ নং : 109 বয়স : 30 লিঙ্গ : পুৰুষ	LQW0019877 ফটো উপলব্ধ
772 নাম : চাহিদা পাৰ্বিন স্বামীৰ নাম: আজিজুল সিকদাৰ ঘৰ নং : 109 বয়স : 30 লিঙ্গ : মহিলা	LQW0359331 ফটো উপলব্ধ	773 নাম : ফৰিদা খাতুন স্বামীৰ নাম: আপেল সিকদাৰ ঘৰ নং : 109 বয়স : 29 লিঙ্গ : মহিলা	LQW0359307 ফটো উপলব্ধ	774 নাম : আচিয়া বেগম স্বামীৰ নাম: সুৰত জামান ঘৰ নং : 109 বয়স : 29 লিঙ্গ : মহিলা	LQW6540074 ফটো উপলব্ধ
775 নাম : দিল বেহেনা খাতুন স্বামীৰ নাম: আতোৱাৰ আলী ঘৰ নং : 139 বয়স : 21 লিঙ্গ : মহিলা	XHA0072769 ফটো উপলব্ধ	776 নাম : হাইদৰ আলী পিতাৰ নাম: মানিক আলী ঘৰ নং : 180 বয়স : 50 লিঙ্গ : পুৰুষ	LQW6540132 ফটো উপলব্ধ	777 নাম : জহুৰা খাতুন স্বামীৰ নাম: হাইদৰ আলী ঘৰ নং : 180 বয়স : 42 লিঙ্গ : মহিলা	LQW6540143 ফটো উপলব্ধ
778 নাম : হামিদ আলী পিতাৰ নাম: মানিক আলী ঘৰ নং : 180 বয়স : 37 লিঙ্গ : পুৰুষ	LQW6540176 ফটো উপলব্ধ	779 নাম : বেজিয়া বেগম স্বামীৰ নাম: হামিদ আলী ঘৰ নং : 180 বয়স : 33 লিঙ্গ : মহিলা	LQW6540187 ফটো উপলব্ধ	780 নাম : জংচেৰ আলী পিতাৰ নাম: ইম্লাছ আলী ঘৰ নং : 182 বয়স : 81 লিঙ্গ : পুৰুষ	LQW6540198 ফটো উপলব্ধ

781 নাম : জহুৰা খাতন স্বামীৰ নাম : জংচৈৰ আলী ঘৰ নং : 182 বয়স : 64 লিঙ্গ : মহিলা	LQW6540201 ফটো উপলব্ধ	782 নাম : জহুৰদ্দিন আলী পিতাৰ নাম : জংচৈৰ আলী ঘৰ নং : 182 বয়স : 40 লিঙ্গ : পুৰুষ	LQW6540212 ফটো উপলব্ধ	783 নাম : মঙ্গল বড়ো পিতাৰ নাম : পানীৰাম ঘৰ নং : 183 বয়স : 56 লিঙ্গ : পুৰুষ	LQW6540223 ফটো উপলব্ধ
# 784 নাম : লগন বড়ো পিতাৰ নাম : পানীৰাম ঘৰ নং : 183 বয়স : 47 লিঙ্গ : পুৰুষ	LQW6540245 ফটো উপলব্ধ	785 নাম : অনিলা বড়ো স্বামীৰ নাম : মঙ্গল ঘৰ নং : 183 বয়স : 43 লিঙ্গ : মহিলা	LQW6540234 ফটো উপলব্ধ	786 নাম : দিপালী বড়ো স্বামীৰ নাম : লগন বড়ো ঘৰ নং : 183 বয়স : 43 লিঙ্গ : মহিলা	LQW0357814 ফটো উপলব্ধ
787 নাম : দিপালি বড়ো স্বামীৰ নাম : লোগোন বড়ো ঘৰ নং : 183 বয়স : 43 লিঙ্গ : মহিলা	LQW0278846 ফটো উপলব্ধ	788 নাম : গনেশ বড়ো পিতাৰ নাম : পানীৰাম ঘৰ নং : 183 বয়স : 38 লিঙ্গ : পুৰুষ	LQW6540256 ফটো উপলব্ধ	789 নাম : ৰাহুল বড়ো পিতাৰ নাম : মংগল বড়ো ঘৰ নং : 143 বয়স : 20 লিঙ্গ : পুৰুষ	XHA0017608 ফটো উপলব্ধ
790 নাম : বিপিন স্বৰ্গীয়াৰী পিতাৰ নাম : নগেন ঘৰ নং : 188 বয়স : 58 লিঙ্গ : পুৰুষ	LQW6540278 ফটো উপলব্ধ	791 নাম : ৰঘু স্বৰ্গীয়াৰী পিতাৰ নাম : নগেন ঘৰ নং : 188 বয়স : 50 লিঙ্গ : পুৰুষ	LQW6540290 ফটো উপলব্ধ	792 নাম : কলি স্বৰ্গীয়াৰী স্বামীৰ নাম : বিপিন ঘৰ নং : 188 বয়স : 47 লিঙ্গ : মহিলা	LQW6540289 ফটো উপলব্ধ
793 নাম : সমৰ স্বৰ্গীয়াৰী পিতাৰ নাম : নগেন ঘৰ নং : 188 বয়স : 40 লিঙ্গ : পুৰুষ	LQW6540314 ফটো উপলব্ধ	794 নাম : নিজৰা স্বৰ্গীয়াৰী স্বামীৰ নাম : ৰঘু স্বৰ্গীয়াৰী ঘৰ নং : 188 বয়স : 38 লিঙ্গ : মহিলা	LQW6540303 ফটো উপলব্ধ	795 নাম : অজয় স্বৰ্গীয়াৰী পিতাৰ নাম : বিপিন স্বৰ্গীয়াৰী ঘৰ নং : 188 বয়স : 26 লিঙ্গ : পুৰুষ	LQW0360834 ফটো উপলব্ধ
796 নাম : গীতামনি স্বৰ্গীয়াৰী পিতাৰ নাম : বিপিন স্বৰ্গীয়াৰী ঘৰ নং : 144 বয়স : 20 লিঙ্গ : মহিলা	XHA0018747 ফটো উপলব্ধ	797 নাম : জংচাৰ স্বৰ্গীয়াৰী পিতাৰ নাম : ৰঘুনাথ স্বৰ্গীয়াৰী ঘৰ নং : 144 বয়স : 20 লিঙ্গ : পুৰুষ	XHA0018838 ফটো উপলব্ধ	798 নাম : জিমি নাথ স্বামীৰ নাম : নিতুল নাথ ঘৰ নং : 147 বয়স : 26 লিঙ্গ : মহিলা	XHA0050260 ফটো উপলব্ধ
799 নাম : পংকজ নাথ পিতাৰ নাম : প্রদীপ নাথ ঘৰ নং : 149 বয়স : 37 লিঙ্গ : পুৰুষ	MGB2024104 ফটো উপলব্ধ	800 নাম : দুৰ্লভ বৈশ্য পিতাৰ নাম : ৰবিৰাম বৈশ্য ঘৰ নং : 152 বয়স : 32 লিঙ্গ : মহিলা	LQW0474445 ফটো উপলব্ধ	801 নাম : ৰাধিকা মিলি বৈশ্য স্বামীৰ নাম : নারায়ন বৈশ্য ঘৰ নং : 156 বয়স : 26 লিঙ্গ : মহিলা	LQW0456020 ফটো উপলব্ধ
802 নাম : পূজা শৰনীয়া পিতাৰ নাম : ৰূপজ্যোতি ডেকা ঘৰ নং : 162 বয়স : 26 লিঙ্গ : মহিলা	LQW0471284 ফটো উপলব্ধ	803 নাম : সোনালী ব্ৰহ্ম স্বামীৰ নাম : বিপুল বড়ো ঘৰ নং : 163 বয়স : 33 লিঙ্গ : মহিলা	LQW0154807 ফটো উপলব্ধ	804 নাম : আসা বেগম স্বামীৰ নাম : ৰহমান আলী ঘৰ নং : 171 বয়স : 25 লিঙ্গ : মহিলা	LQW0277632 ফটো উপলব্ধ
805 নাম : মিনৰাৰা বেগম স্বামীৰ নাম : মহবুত আলী ঘৰ নং : 172 বয়স : 28 লিঙ্গ : মহিলা	LQW0359570 ফটো উপলব্ধ	806 নাম : জুন বেগম স্বামীৰ নাম : আইনুল হক ঘৰ নং : 199 বয়স : 37 লিঙ্গ : মহিলা	LQW0354159 ফটো উপলব্ধ	807 নাম : চাবুৰ আলী পিতাৰ নাম : উমৰ আলী ঘৰ নং : 180 বয়স : 34 লিঙ্গ : পুৰুষ	LQW6540803 ফটো উপলব্ধ
808 নাম : নুৰজাহান বেগম স্বামীৰ নাম : ছাবুৰ আলী ঘৰ নং : 180 বয়স : 27 লিঙ্গ : মহিলা	LQW0355529 ফটো উপলব্ধ	809 নাম : ধনজিত উজিৰ পিতাৰ নাম : জোংসাৰ উজিৰ ঘৰ নং : 190 বয়স : 20 লিঙ্গ : পুৰুষ	XHA0047043 ফটো উপলব্ধ	810 নাম : ৰিতু বৰগোৱাঁই স্বামীৰ নাম : প্ৰণব কুমাৰ দাস ঘৰ নং : 200 বয়স : 45 লিঙ্গ : মহিলা	LQW0361022 ফটো উপলব্ধ

811 নাম : হেমন্ত দাস পিতাৰ নাম: কাতিৰাম দাস ঘৰ নং : 203 বয়স : 23 লিঙ্গ : পুৰুষ	LQW1145960 ফটো উপলব্ধ	812 নাম : জন দাস স্বামীৰ নাম: জয়ন্ত দাস ঘৰ নং : 222 বয়স : 38 লিঙ্গ : মহিলা	LQW0316109 ফটো উপলব্ধ	813 নাম : চয়নিকা শৰণীয়া স্বামীৰ নাম: অমৰজ্যোতি দাস ঘৰ নং : 221 বয়স : 25 লিঙ্গ : মহিলা	LQW0475301 ফটো উপলব্ধ
814 নাম : প্ৰাঞ্জল অমৃত দাস পিতাৰ নাম: অমৃত দাস ঘৰ নং : 223 বয়স : 42 লিঙ্গ : পুৰুষ	LQW0331330 ফটো উপলব্ধ	815 নাম : প্ৰবিন অমৃত দাস স্বামীৰ নাম: অমৃত দাস ঘৰ নং : 223 বয়স : 33 লিঙ্গ : মহিলা	LQW0332197 ফটো উপলব্ধ	816 নাম : নিহাৰিকা শৰণীয়া পিতাৰ নাম: নিমল শৰণীয়া ঘৰ নং : 223 বয়স : 22 লিঙ্গ : মহিলা	LQW2003036 ফটো উপলব্ধ
817 নাম : বুলু কলিতা মাতৃৰ নাম: তপেশ্বৰ দাস ঘৰ নং : 247 বয়স : 44 লিঙ্গ : মহিলা	XHA0148650 ফটো উপলব্ধ	818 নাম : মুন দাস স্বামীৰ নাম: বিপুল দাস ঘৰ নং : 247 বয়স : 25 লিঙ্গ : মহিলা	LQW0474221 ফটো উপলব্ধ	819 নাম : দশমী দাস মাতৃৰ নাম: দিপালী দাস ঘৰ নং : 249 বয়স : 27 লিঙ্গ : মহিলা	DZJ0331413 ফটো উপলব্ধ
820 নাম : ভাচতী শৰণীয়া পিতাৰ নাম: প্ৰসন্ন শৰণীয়া ঘৰ নং : 251 বয়স : 27 লিঙ্গ : মহিলা	LQW0331413 ফটো উপলব্ধ	821 নাম : দৈমু শৰণীয়া স্বামীৰ নাম: চিত্তু কুমাৰ শৰণীয়া ঘৰ নং : 252 বয়স : 31 লিঙ্গ : মহিলা	LQW0331355 ফটো উপলব্ধ	# 822 নাম : কমলা খাতুন স্বামীৰ নাম: মইনুদ্দিন আলী ঘৰ নং : 252 বয়স : 27 লিঙ্গ : মহিলা	LQW0333989 ফটো উপলব্ধ
823 নাম : চন্দামিতা বৈশ্য পিতাৰ নাম: কমলেশ্বৰ বৈশ্য ঘৰ নং : 266 বয়স : 22 লিঙ্গ : মহিলা	LQW2020444 ফটো উপলব্ধ	824 নাম : সনো বেগম স্বামীৰ নাম: ছামছুল আলী ঘৰ নং : 275 বয়স : 24 লিঙ্গ : মহিলা	XHA0110999 ফটো উপলব্ধ	825 নাম : রমেন বৈশ্য পিতাৰ নাম: প্ৰাণেশ্বৰ বৈশ্য ঘৰ নং : 276 বয়স : 25 লিঙ্গ : পুৰুষ	LQW0457283 ফটো উপলব্ধ
826 নাম : হিমালী বড়ো পিতাৰ নাম: অজয় বৰো ঘৰ নং : 282 বয়স : 23 লিঙ্গ : মহিলা	LQW2003077 ফটো উপলব্ধ	827 নাম : মমী বৈশ্য পিতাৰ নাম: ভূপেন বৈশ্য ঘৰ নং : 289 বয়স : 24 লিঙ্গ : মহিলা	LQW1470822 ফটো উপলব্ধ	828 নাম : পম্পী ৰাঙ্কোৱৰ স্বামীৰ নাম: সান ৰাঙ্কোৱৰ ঘৰ নং : 292 বয়স : 36 লিঙ্গ : মহিলা	LQW0468645 ফটো উপলব্ধ
829 নাম : প্ৰস্তুতি বৈশ্য পিতাৰ নাম: বাবুল বৈশ্য ঘৰ নং : 293 বয়স : 25 লিঙ্গ : মহিলা	LQW0474312 ফটো উপলব্ধ	830 নাম : ভাস্কৰ জ্যোতি বৈশ্য পিতাৰ নাম: সঞ্জীব বৈশ্য ঘৰ নং : 296 ক বয়স : 21 লিঙ্গ : পুৰুষ	LQW2005114 ফটো উপলব্ধ	831 নাম : লংটা উজিৰ স্বামীৰ নাম: ধনেশ্বৰ উজিৰ ঘৰ নং : 307 বয়স : 64 লিঙ্গ : মহিলা	LQW0407825 ফটো উপলব্ধ
832 নাম : ভূপেন বৈশ্য পিতাৰ নাম: চন্দ্ৰ বৈশ্য ঘৰ নং : 311 বয়স : 54 লিঙ্গ : পুৰুষ	LQW1450683 ফটো উপলব্ধ	833 নাম : অঞ্জনা ৰাজবংশী স্বামীৰ নাম: ভূপেন বৈশ্য ঘৰ নং : 311 বয়স : 47 লিঙ্গ : মহিলা	LQW1452077 ফটো উপলব্ধ	# 834 নাম : লক্ষ্মন কুমী পিতাৰ নাম: ফগনা কুমী ঘৰ নং : 542 বয়স : 32 লিঙ্গ : পুৰুষ	XHA0158071 ফটো উপলব্ধ
835 নাম : ৰশ্মি বৈশ্য স্বামীৰ নাম: লক্ষ্মন কুমী ঘৰ নং : 542 বয়স : 30 লিঙ্গ : মহিলা	LQW0282236 ফটো উপলব্ধ	836 নাম : তুষাৰ উজিৰ পিতাৰ নাম: যোগেশ্ব উজিৰ ঘৰ নং : 508 বয়স : 30 লিঙ্গ : পুৰুষ	LQW0143636 ফটো উপলব্ধ	837 নাম : পৰাগজ্যোতি ৰামচিয়াৰী পিতাৰ নাম: পবিত্ৰ ৰামচিয়াৰী ঘৰ নং : হাউচ নং 87 বয়স : 19 লিঙ্গ : পুৰুষ	XHA0084178 ফটো উপলব্ধ
838 নাম : অজুফা খাতুন পিতাৰ নাম: জুবাল হক ঘৰ নং : ঘৰ নং- 130 বয়স : 25 লিঙ্গ : মহিলা	XHA0018077 ফটো উপলব্ধ	839 নাম : লতা ৰামচিয়াৰী স্বামীৰ নাম: জ্যোতিষ ৰামচিয়াৰী ঘৰ নং : না বয়স : 42 লিঙ্গ : মহিলা	XHA0075788 ফটো উপলব্ধ	840 নাম : বিশ্ৰুজিৎ ডেকা পিতাৰ নাম: ৰমেশ ডেকা ঘৰ নং : না বয়স : 38 লিঙ্গ : পুৰুষ	LQW1982784 ফটো উপলব্ধ

841	LQW1983352	ফটো উপলব্ধ
নাম : উদিপতা সৰণিয়া পিতাৰ নাম: সৰ্বেশ্বৰ সৰণিয়া ঘৰ নং : না বয়স : 21 লিঙ্গ : পুৰুষ		

842	LQW1991181	ফটো উপলব্ধ
নাম : প্ৰীতিৰেখা সৰণিয়া পিতাৰ নাম: দিপক সৰণিয়া ঘৰ নং : না বয়স : 21 লিঙ্গ : মহিলা		

843	XHA0119602	ফটো উপলব্ধ
নাম : বখীক বড়ো পিতাৰ নাম: বিজয় বড়ো ঘৰ নং : না বয়স : 20 লিঙ্গ : পুৰুষ		

844	XHA0075556	ফটো উপলব্ধ
নাম : মহিমা ৰামচিয়াৰী পিতাৰ নাম: কনক ৰামচিয়াৰী ঘৰ নং : না বয়স : 19 লিঙ্গ : মহিলা		

845	XHA0119529	ফটো উপলব্ধ
নাম : বনমালী স্বৰ্গীয়াৰী পিতাৰ নাম: মুকেশ স্বৰ্গীয়াৰী ঘৰ নং : না বয়স : 19 লিঙ্গ : পুৰুষ		

846	XHA0056028	ফটো উপলব্ধ
নাম : দিপাংকৰ বৈশ্য পিতাৰ নাম: দিলীপ বৈশ্য ঘৰ নং : পুৰটাৰী বয়স : 20 লিঙ্গ : পুৰুষ		

847	1	XHA0165514	ফটো উপলব্ধ	নাম : দিপালী দাস স্বামীৰ নাম: নৰেশ্বৰ দাস ঘৰ নং : 8 বয়স : 56 লিঙ্গ : মহিলা
848	1	XHA0166017	ফটো উপলব্ধ	নাম : আলিফুদ্দিন আলী পিতাৰ নাম: নূৰ হুছেইন ঘৰ নং : 123 বয়স : 18 লিঙ্গ : পুৰুষ
849	1	XHA0166835	ফটো উপলব্ধ	নাম : চাকীম বেগম স্বামীৰ নাম: জয়নাল আলী ঘৰ নং : 82 বয়স : 25 লিঙ্গ : মহিলা
850	1	XHA0167882	ফটো উপলব্ধ	নাম : সমবাৰী বড়ো স্বামীৰ নাম: অতুল ৰামচিয়াৰী ঘৰ নং : 133 বয়স : 56 লিঙ্গ : মহিলা
851	1	XHA0168765	ফটো উপলব্ধ	নাম : নব জ্যোতি বৈশ্য পিতাৰ নাম: চণ্ডী বৈশ্য ঘৰ নং : 297 বয়স : 28 লিঙ্গ : পুৰুষ
852	1	XHA0168872	ফটো উপলব্ধ	নাম : ৰান বেগম স্বামীৰ নাম: মহম্মদ ছিদ্দিক আলী ঘৰ নং : 43 বয়স : 45 লিঙ্গ : মহিলা
853	1	XHA0169045	ফটো উপলব্ধ	নাম : মাইনুদ্দিন আলী পিতাৰ নাম: ছাহজাহান আলী ঘৰ নং : 65 বয়স : 20 লিঙ্গ : পুৰুষ
854	1	XHA0169052	ফটো উপলব্ধ	নাম : আজমিনা খাতুন স্বামীৰ নাম: আজিজুল আলী ঘৰ নং : 123 বয়স : 24 লিঙ্গ : মহিলা
855	1	XHA0169292	ফটো উপলব্ধ	নাম : মহিমা বড়ো মাতৃৰ নাম: দ্বিজেন বড়ো ঘৰ নং : 97 বয়স : 26 লিঙ্গ : মহিলা
856	1	XHA0169565	ফটো উপলব্ধ	নাম : জহুৰ আলী পিতাৰ নাম: নাচৈৰ আলী ঘৰ নং : 78 বয়স : 32 লিঙ্গ : পুৰুষ
857	1	LQZ0702670	ফটো উপলব্ধ	নাম : সৈয়দা মম্মী বেগম পিতাৰ নাম: চিদ্দিক আলী ঘৰ নং : 43 বয়স : 26 লিঙ্গ : মহিলা
858	1	XHA0175158	ফটো উপলব্ধ	নাম : হিৰণ্য স্বৰ্গীয়াৰী পিতাৰ নাম: বাবুল স্বৰ্গীয়াৰী ঘৰ নং : 113 বয়স : 33 লিঙ্গ : পুৰুষ
859	1	XHA0187518	ফটো উপলব্ধ	নাম : মঃ বাহেজুউদ্দিন আলী পিতাৰ নাম: হানিফ আলী ঘৰ নং : 66 ক বয়স : 18 লিঙ্গ : পুৰুষ
860	1	XHA0189662	ফটো উপলব্ধ	নাম : পৰিসিতা সৈনৱী স্বামীৰ নাম: হিৰণ্য স্বৰ্গীয়াৰী ঘৰ নং : 113 বয়স : 26 লিঙ্গ : মহিলা
861	1	XHA0365296	ফটো উপলব্ধ	নাম : সঞ্জীৱ ৰামচিয়াৰী পিতাৰ নাম: অতুল ৰামচিয়াৰী ঘৰ নং : 133 বয়স : 31 লিঙ্গ : পুৰুষ
862	1	XHA0367359	ফটো উপলব্ধ	নাম : আৰিফুল ইছলাম পিতাৰ নাম: আব্দুল মজিদ ঘৰ নং : 24 বয়স : 18 লিঙ্গ : পুৰুষ
863	1	XHA0368233	ফটো উপলব্ধ	নাম : নছিবন বেগম স্বামীৰ নাম: আবু বক্কৰ ছিদ্দিক আলী ঘৰ নং : 116 বয়স : 19 লিঙ্গ : মহিলা
864	1	XHA0376673	ফটো উপলব্ধ	নাম : বেহেনা বেগম স্বামীৰ নাম: ইয়াকুব আলী ঘৰ নং : 14 বয়স : 23 লিঙ্গ : মহিলা
865	1	XHA0376699	ফটো উপলব্ধ	নাম : আনোৱাৰ হুছেইন পিতাৰ নাম: আব্দুল আলী ঘৰ নং : 27 বয়স : 32 লিঙ্গ : মহিলা
866	1	XHA0376814	ফটো উপলব্ধ	নাম : মনোৱাৰা বেগম পিতাৰ নাম: বাবুল বড়ো ঘৰ নং : 46 বয়স : 30 লিঙ্গ : মহিলা
867	1	XHA0376806	ফটো উপলব্ধ	নাম : মহিদুল ইছলাম পিতাৰ নাম: মহৰ আলী ঘৰ নং : 65 বয়স : 22 লিঙ্গ : পুৰুষ
868	1	XHA0376707	ফটো উপলব্ধ	নাম : ইদ্রিচ আলী পিতাৰ নাম: নূৰ আল ঘৰ নং : 43 বয়স : 19 লিঙ্গ : পুৰুষ
869	1	XHA0376731	ফটো উপলব্ধ	নাম : মফিদা বেগম পিতাৰ নাম: খাইবুল আলী ঘৰ নং : 39 বয়স : 25 লিঙ্গ : মহিলা
870	1	XHA0376772	ফটো উপলব্ধ	নাম : জাহিদুল ইছলাম পিতাৰ নাম: জামাল ঘৰ নং : 128 বয়স : 27 লিঙ্গ : পুৰুষ
871	1	XHA0376749	ফটো উপলব্ধ	নাম : আব্বাছ আলী পিতাৰ নাম: কুদ্দুশ আলী ঘৰ নং : 61 বয়স : 23 লিঙ্গ : পুৰুষ
872	1	XHA0376756	ফটো উপলব্ধ	নাম : হাচিনা বেগম স্বামীৰ নাম: আচাদ আলী ঘৰ নং : 27 বয়স : 40 লিঙ্গ : মহিলা

ভোটাৰৰ সাৰাংশ							
A) ভোটাৰৰ সংখ্যা							
		তালিকাৰ প্ৰকাৰ	তালিকাৰ চিনাক্তকৰণ	ভোটাৰৰ সংখ্যা			
				পুৰুষ	মহিলা	৩য় লিঙ্গ	মুঠ
I	মূল তালিকা	মূল তালিকা	বিশেষ সংশোধন, 2026 চনৰ পূৰ্বৰ 2025 চনৰ মূল তালিকাৰ লগত থকা সংযোজন সমূহ একত্ৰিতকৰন কৰা তালিকা।	416	430	0	846
II	যোগ তালিকা	পৰিপূৰক 1	বিশেষ সংক্ষিপ্ত সংশোধন, 2026	12	14	0	26
III	বিয়োজন তালিকা	পৰিপূৰক 1	বিশেষ সংক্ষিপ্ত সংশোধন, 2026	8	10	0	18
IV	লিংগ ক্ষেত্ৰত পৰিবৰ্তনৰ বাবে পাৰ্থক্য			0	0	0	0
এই সংশোধনৰ পিছত ভোটাৰ তালিকাত ভোটাৰৰ মুঠ সংখ্যা (I+II-III+IV)				420	434	0	854
B) শুধৰনীৰ সংখ্যা							
তালিকাৰ প্ৰকাৰ		তালিকাৰ চিনাক্তকৰণ		শুধৰনীৰ সংখ্যা			
পৰিপূৰক 1		বিশেষ সংক্ষিপ্ত সংশোধন, 2026		8			

নিৰ্বাচক পঞ্জীয়ন বিষয়াৰ স্বাক্ষৰ

E-মৃত, S-স্থানান্তৰিত/ বাসস্থান পৰিবৰ্তন, R-প্ৰতিলিপি, M-নিখোজ, Q-অযোগ্য