

ভোটাৰ তালিকা 2026 S03 অসম

বিধানসভা সমষ্টিৰ নম্বৰ, নাম আৰু সংৰক্ষণৰ স্থিতি : 43 - তামুলপুৰ (অনুসূচিত জনজাতি)		খণ্ড নং : 29																			
এই বিধানসভা সমষ্টিত কোন সংসদীয় সমষ্টিৰ অন্তৰ্গত তাৰ নম্বৰ, নাম আৰু সংৰক্ষণ স্থিতি : 4 - দৰং-ওদালগুৰি (সাধাৰণ)																					
1. সংশোধনৰ বিৱৰণ																					
সংশোধনৰ বছৰ	2026	তালিকাৰ চিনাক্তকৰণ																			
ভিত্তি তাৰিখ	01-01-2026	বিশেষ সংশোধন, 2026 চনৰ পূৰ্বৰ 2025 চনৰ মূল তালিকাৰ লগত থকা সংযোজন সমূহ একত্ৰিতকৰণ কৰা তালিকা।																			
সংশোধনৰ প্ৰকাৰ	বিশেষ সংশোধন 2026																				
প্ৰকাশনৰ তাৰিখ	10-02-2026																				
2. খণ্ড আৰু ভোটগ্ৰহন কেন্দ্ৰৰ বিৱৰণ																					
খণ্ডৰ অন্তৰ্গত এলেকা সমূহৰ নম্বৰ আৰু নাম																					
1-বটিয়ামাৰী	<table style="width: 100%; border-collapse: collapse;"> <tr> <td style="width: 50%;">মূল চহৰ/গাওঁ</td> <td style="width: 50%;">: কুমাৰীকাটা</td> </tr> <tr> <td>ৱাৰ্ড নং</td> <td>:</td> </tr> <tr> <td>ডাকঘৰ</td> <td>: কুমাৰীকাটা</td> </tr> <tr> <td>পুলিচ থানা</td> <td>: তামুলপুৰ</td> </tr> <tr> <td>ব্লক</td> <td>: তামুলপুৰ</td> </tr> <tr> <td>ৰাজহ চক্ৰ</td> <td>: তামুলপুৰ</td> </tr> <tr> <td>জিলা</td> <td>: তামুলপুৰ</td> </tr> <tr> <td>পিনকোড</td> <td>: 781360</td> </tr> </table>					মূল চহৰ/গাওঁ	: কুমাৰীকাটা	ৱাৰ্ড নং	:	ডাকঘৰ	: কুমাৰীকাটা	পুলিচ থানা	: তামুলপুৰ	ব্লক	: তামুলপুৰ	ৰাজহ চক্ৰ	: তামুলপুৰ	জিলা	: তামুলপুৰ	পিনকোড	: 781360
মূল চহৰ/গাওঁ						: কুমাৰীকাটা															
ৱাৰ্ড নং						:															
ডাকঘৰ						: কুমাৰীকাটা															
পুলিচ থানা						: তামুলপুৰ															
ব্লক						: তামুলপুৰ															
ৰাজহ চক্ৰ						: তামুলপুৰ															
জিলা	: তামুলপুৰ																				
পিনকোড	: 781360																				
2-বটিয়ামাৰী																					
3. ভোটগ্ৰহন কেন্দ্ৰৰ বিৱৰণ																					
ভোটগ্ৰহন কেন্দ্ৰৰ নম্বৰ আৰু নাম :	ভোটগ্ৰহন কেন্দ্ৰৰ প্ৰকাৰ (পুৰুষ/মহিলা/সাধাৰণ)		সাধাৰন																		
29 - নলজিৰা প্ৰাথমিক বিদ্যালয়	খণ্ডৰ অন্তৰ্গত সহায়ক ভোটগ্ৰহন কেন্দ্ৰৰ সংখ্যা :		0																		
ভোটগ্ৰহন কেন্দ্ৰৰ ঠিকনা :																					
নলজিৰা প্ৰাথমিক বিদ্যালয়, কোথালী নং ১, বটিয়ামাৰী																					
4. ভোটাৰৰ সংখ্যা																					
আৰম্ভনি ক্ৰমিক নং	শেষ ক্ৰমিক নং	মুঠ ভোটাৰ																			
		পুৰুষ	মহিলা	৩য় লিঙ্গ	মুঠ																
1	1071	538	510	0	1048																

নিৰ্বাচক পঞ্জীয়ন বিষয়াৰ স্বাক্ষৰ

Nazri Naksha

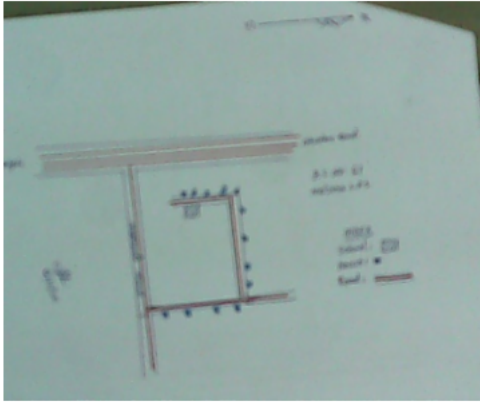

Google Map View



Polling Station Building Front View



ভোটগ্ৰহন কেন্দ্ৰৰ সন্মুখৰ দৃশ্য



Cad View

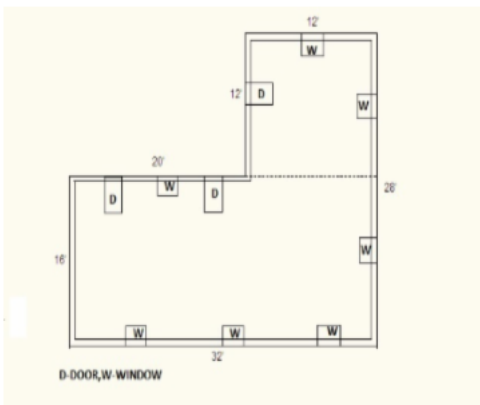

Key MAP View

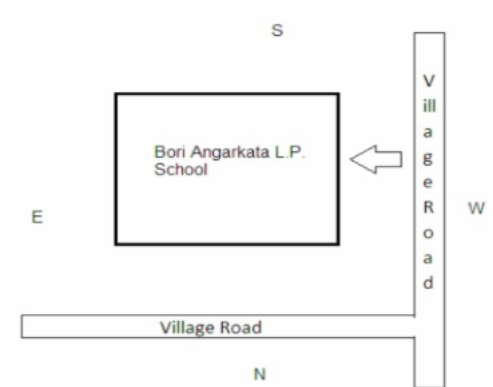

1 নাম : সুলেন গৌড় পিতাৰ নাম: বাবুলাল গৌড় ঘৰ নং : 0 বয়স : 30 লিঙ্গ : পুৰুষ	XHA0126193 ফটো উপলব্ধ	# 2 নাম : ফিজনুৰ আলী পিতাৰ নাম: তাজনুৰ আলী ঘৰ নং : 161(খ) বয়স : 28 লিঙ্গ : পুৰুষ	GGF0458752 ফটো উপলব্ধ	# 3 নাম : ৰমজান আলী পিতাৰ নাম: আৰমান আলী ঘৰ নং : 149 বয়স : 27 লিঙ্গ : পুৰুষ	GGF4987640 ফটো উপলব্ধ
4 নাম : ৰাজেশ মালাকাৰ পিতাৰ নাম: ৰাজেন মালাকাৰ ঘৰ নং : 0 বয়স : 19 লিঙ্গ : পুৰুষ	XHA0085407 ফটো উপলব্ধ	5 নাম : ফ্ৰান্সিচ তিগ্না পিতাৰ নাম: আজুলুচ ঘৰ নং : 1 বয়স : 60 লিঙ্গ : পুৰুষ	GGF5534587 ফটো উপলব্ধ	6 নাম : লফ্ৰেচিয়া তিগ্না স্বামীৰ নাম: ফ্ৰাঞ্চিচ ঘৰ নং : 1 বয়স : 53 লিঙ্গ : মহিলা	GGF5534598 ফটো উপলব্ধ
7 নাম : জেনেবিউচ তিগ্না পিতাৰ নাম: আজুলুচ ঘৰ নং : 1 বয়স : 46 লিঙ্গ : পুৰুষ	GGF5534601 ফটো উপলব্ধ	8 নাম : ফিলমিনা তিগ্না পিতাৰ নাম: আজুলুচ ঘৰ নং : 1 বয়স : 44 লিঙ্গ : মহিলা	GGF5534612 ফটো উপলব্ধ	9 নাম : মীলা তিগ্না পিতাৰ নাম: ফ্ৰাঞ্চিচ তিগ্না ঘৰ নং : 1 বয়স : 34 লিঙ্গ : মহিলা	GGF0001206 ফটো উপলব্ধ
10 নাম : ৰাজেশ তিগ্না পিতাৰ নাম: ফ্ৰাঞ্চিচ তিগ্না ঘৰ নং : 1 বয়স : 32 লিঙ্গ : পুৰুষ	GGF0001479 ফটো উপলব্ধ	11 নাম : বিজয় তিগ্না পিতাৰ নাম: ফ্ৰাঞ্চিচ তিগ্না ঘৰ নং : 1 বয়স : 30 লিঙ্গ : পুৰুষ	GGF0002006 ফটো উপলব্ধ	12 নাম : ডেভিড তিগ্না পিতাৰ নাম: ফ্ৰাঞ্চিচ তিগ্না ঘৰ নং : 1 বয়স : 29 লিঙ্গ : পুৰুষ	GGF0002196 ফটো উপলব্ধ
13 নাম : ৰতন বসুমতাৰী পিতাৰ নাম: বনেশ্বৰ বসুমতাৰী ঘৰ নং : 1 বয়স : 28 লিঙ্গ : পুৰুষ	GGF0412981 ফটো উপলব্ধ	14 নাম : অভিজলতা নায়ক তিগ্না স্বামীৰ নাম: ৰাজেশ তিগ্না ঘৰ নং : 1 বয়স : 28 লিঙ্গ : মহিলা	GGF2613990 ফটো উপলব্ধ	15 নাম : পিংকি এক্কা স্বামীৰ নাম: ডেভিড তিগ্না ঘৰ নং : 1 বয়স : 28 লিঙ্গ : মহিলা	GGF1302264 ফটো উপলব্ধ
16 নাম : দিব্যা টিগ্না পিতাৰ নাম: ফ্ৰান্সিচ তিগ্না ঘৰ নং : 01 বয়স : 22 লিঙ্গ : মহিলা	GGF6349039 ফটো উপলব্ধ	17 নাম : এলিজাবেথ টিগ্না পিতাৰ নাম: ফ্ৰান্সিচ টিগ্না ঘৰ নং : 01 বয়স : 21 লিঙ্গ : মহিলা	GGF6349021 ফটো উপলব্ধ	18 নাম : জোন তিগ্না পিতাৰ নাম: সন্তোষ ঘৰ নং : 2 বয়স : 53 লিঙ্গ : পুৰুষ	GGF5534645 ফটো উপলব্ধ
19 নাম : কুপা তিগ্না স্বামীৰ নাম: জহন ঘৰ নং : 2 বয়স : 48 লিঙ্গ : মহিলা	GGF5534656 ফটো উপলব্ধ	20 নাম : চুছিল্লা টিগ্না স্বামীৰ নাম: প্ৰদীপ টিগ্না ঘৰ নং : 2 বয়স : 37 লিঙ্গ : মহিলা	GGF1461888 ফটো উপলব্ধ	21 নাম : চেবেষ্টিয়ান তিগ্না পিতাৰ নাম: সন্তোচ তিগ্না ঘৰ নং : 2 বয়স : 36 লিঙ্গ : পুৰুষ	GGF5541140 ফটো উপলব্ধ
22 নাম : সুনিতা কুজুৰ স্বামীৰ নাম: সৈবাসিছয়ান তিগ্না ঘৰ নং : 2 বয়স : 32 লিঙ্গ : মহিলা	GGF0111799 ফটো উপলব্ধ	23 নাম : মশ্যস টিগ্না পিতাৰ নাম: জন টিগ্না ঘৰ নং : 2 বয়স : 27 লিঙ্গ : পুৰুষ	GGF2634525 ফটো উপলব্ধ	24 নাম : জিচি টিগ্না পিতাৰ নাম: জন টিগ্না ঘৰ নং : 2 বয়স : 26 লিঙ্গ : মহিলা	GGF2600153 ফটো উপলব্ধ
25 নাম : সাগৰ তিগ্না পিতাৰ নাম: জন ঘৰ নং : 02 বয়স : 21 লিঙ্গ : পুৰুষ	XHA0040931 ফটো উপলব্ধ	E 26 নাম : টিফিল ধনোবাৰ পিতাৰ নাম: আমৰুচ ঘৰ নং : 3 বয়স : 57 লিঙ্গ : পুৰুষ	GGF5534690 ফটো উপলব্ধ	# 27 নাম : ফিলিপ ধনোবাৰ পিতাৰ নাম: আমৰুচ ঘৰ নং : 3(খ) বয়স : 56 লিঙ্গ : পুৰুষ	GGF5534725 ফটো উপলব্ধ
# 28 নাম : নিৰ্মল ধনোবাৰ পিতাৰ নাম: আমৰুচ ঘৰ নং : 3(ক) বয়স : 50 লিঙ্গ : পুৰুষ	GGF5534714 ফটো উপলব্ধ	29 নাম : সংসীতা ধনোবাৰ স্বামীৰ নাম: টিফিল ঘৰ নং : 3 বয়স : 48 লিঙ্গ : মহিলা	GGF5534703 ফটো উপলব্ধ	# 30 নাম : জ্যোতী ধনোবাৰ স্বামীৰ নাম: ফিলিপ ধনওয়াৰ ঘৰ নং : 3(খ) বয়স : 40 লিঙ্গ : মহিলা	GGF0508473 ফটো উপলব্ধ

# 31 নাম : বেজিনা কেৰকেতা স্বামীৰ নাম: নিমল ধনৱাৰ ঘৰ নং : 3(খ) বয়স : 29 লিঙ্গ : মহিলা	GGF0169466 ফটো উপলব্ধ	32 নাম : পংকজ ধনওয়ার পিতাৰ নাম: টিফল ধানোৱাৰ ঘৰ নং : 3 বয়স : 25 লিঙ্গ : পুৰুষ	GGF0508242 ফটো উপলব্ধ	33 নাম : নিৰ্জম নাৰ্জাৰি পিতাৰ নাম: কনকেশ্বৰ নাৰ্জাৰি ঘৰ নং : 3 বয়স : 22 লিঙ্গ : পুৰুষ	GGF6369904 ফটো উপলব্ধ
34 নাম : মনোজ ধনোৱাৰ পিতাৰ নাম: টিফল ধনোৱাৰ ঘৰ নং : 3 বয়স : 22 লিঙ্গ : পুৰুষ	GGF6417976 ফটো উপলব্ধ	E 35 নাম : সালমী ধনোৱাৰ স্বামীৰ নাম: যোচেফ ঘৰ নং : 8 বয়স : 83 লিঙ্গ : মহিলা	GGF5534736 ফটো উপলব্ধ	36 নাম : মাগাষ্টু ধনোৱাৰ পিতাৰ নাম: যোচেফ ঘৰ নং : 8 বয়স : 51 লিঙ্গ : পুৰুষ	GGF5534747 ফটো উপলব্ধ
37 নাম : বিনা ধনোৱাৰ পিতাৰ নাম: যোচেফ ঘৰ নং : 8 বয়স : 46 লিঙ্গ : মহিলা	GGF5534758 ফটো উপলব্ধ	# 38 নাম : মিশেল ধানৱাৰ পিতাৰ নাম: জোছেপ ধনৱাৰ ঘৰ নং : 04(ক) বয়স : 38 লিঙ্গ : পুৰুষ	GGF1440569 ফটো উপলব্ধ	39 নাম : অলিচা স্বামীৰ নাম: মাগাস্তু ধনোৱাৰ ঘৰ নং : 8 বয়স : 37 লিঙ্গ : মহিলা	GGF2343262 ফটো উপলব্ধ
40 নাম : আঞ্জালী লোহাৰ মাতৃৰ নাম: সালামী ধনোৱাৰ ঘৰ নং : 08 বয়স : 33 লিঙ্গ : মহিলা	GGF0497230 ফটো উপলব্ধ	41 নাম : ইশাক টিৰকী পিতাৰ নাম: পাতৱস টিৰকী ঘৰ নং : 04 বয়স : 32 লিঙ্গ : পুৰুষ	GGF1423755 ফটো উপলব্ধ	# 42 নাম : ৰঞ্জনা পান্না স্বামীৰ নাম: মিখেল ধনোৱাৰ ঘৰ নং : 04(খ) বয়স : 30 লিঙ্গ : মহিলা	GGF2553543 ফটো উপলব্ধ
43 নাম : ফাখিগ ধনোৱাৰ পিতাৰ নাম: গোসাই ঘৰ নং : 5 বয়স : 76 লিঙ্গ : পুৰুষ	GGF5534769 ফটো উপলব্ধ	44 নাম : লুচিয়া দাস পানিকা স্বামীৰ নাম: বিষ্ণু দাস পানিকা ঘৰ নং : 6 বয়স : 58 লিঙ্গ : মহিলা	GGF5534792 ফটো উপলব্ধ	45 নাম : অমিত দাস পানিকা পিতাৰ নাম: বিষ্ণু দাস পানিকা ঘৰ নং : 6 বয়স : 37 লিঙ্গ : পুৰুষ	GGF5534805 ফটো উপলব্ধ
46 নাম : বীনা দাস পানিকা পিতাৰ নাম: বিষ্ণু দাস পানিকা ঘৰ নং : 6 বয়স : 34 লিঙ্গ : মহিলা	GGF5541662 ফটো উপলব্ধ	47 নাম : ৰঞ্জিত দাস পানিকা পিতাৰ নাম: বিষ্ণু দাস পানিকা ঘৰ নং : 6 বয়স : 31 লিঙ্গ : পুৰুষ	GGF5541106 ফটো উপলব্ধ	48 নাম : ৰঞ্জিত দাস পানিকা পিতাৰ নাম: বিষ্ণু দাস পানিকা ঘৰ নং : 6 বয়স : 30 লিঙ্গ : পুৰুষ	GGF5541037 ফটো উপলব্ধ
S 49 নাম : প্ৰিয়ংকা দাস পানিকা পিতাৰ নাম: বিষ্ণু দাস পানিকা ঘৰ নং : 6 বয়স : 29 লিঙ্গ : মহিলা	GGF0251306 ফটো উপলব্ধ	50 নাম : মনিষা দাস পানিকা পিতাৰ নাম: বিষ্ণু দাস ঘৰ নং : 6 বয়স : 27 লিঙ্গ : মহিলা	GGF2597490 ফটো উপলব্ধ	51 নাম : ফুল কুমাৰী মুণ্ডা স্বামীৰ নাম: জয়ৰাম ঘৰ নং : 9 বয়স : 47 লিঙ্গ : মহিলা	GGF5534849 ফটো উপলব্ধ
52 নাম : কন্জ বসুমতাৰী স্বামীৰ নাম: গিৰেন বসুমতাৰী ঘৰ নং : 07 বয়স : 32 লিঙ্গ : মহিলা	GGF4983227 ফটো উপলব্ধ	53 নাম : দিপক টিৰকী পিতাৰ নাম: ৰিমীচ টিৰকী ঘৰ নং : 8 বয়স : 49 লিঙ্গ : পুৰুষ	GGF1151307 ফটো উপলব্ধ	54 নাম : আনান্টচিয়া কুজুৰ স্বামীৰ নাম: খৃষ্টপাৰ্ৰ তিকী ঘৰ নং : 8 বয়স : 38 লিঙ্গ : মহিলা	GGF0283796 ফটো উপলব্ধ
55 নাম : প্ৰিয়া তিগ্না স্বামীৰ নাম: জেনেডীউচ উবাং ঘৰ নং : 08 বয়স : 35 লিঙ্গ : মহিলা	GGF0475772 ফটো উপলব্ধ	# 56 নাম : নাজৰিউস তিকী পিতাৰ নাম: ৰিমীচ তিকী ঘৰ নং : 8(খ) বয়স : 32 লিঙ্গ : পুৰুষ	GGF5541220 ফটো উপলব্ধ	# 57 নাম : সুসমা টপ্প স্বামীৰ নাম: নজৰিমুচ তিকী ঘৰ নং : 8(খ) বয়স : 29 লিঙ্গ : মহিলা	GGF0497602 ফটো উপলব্ধ
58 নাম : এলিজাবেদ তিকী পিতাৰ নাম: ক্ৰিস্টোফাৰ তিকী ঘৰ নং : 8 বয়স : 23 লিঙ্গ : মহিলা	GGF1502673 ফটো উপলব্ধ	59 নাম : ক্ৰিস্টিনা তিকী পিতাৰ নাম: ক্ৰিস্টোফাৰ তিকী ঘৰ নং : 8 বয়স : 23 লিঙ্গ : মহিলা	GGF6428478 ফটো উপলব্ধ	60 নাম : অজয় টিৰকী পিতাৰ নাম: ক্ৰিস্টোফাৰ টিৰকী ঘৰ নং : 8 বয়স : 21 লিঙ্গ : পুৰুষ	GGF6357412 ফটো উপলব্ধ

61 নাম : ছধনা তিকী স্বামীৰ নাম : পতিৰাছ তিকী ঘৰ নং : ৮ক বয়স : 68 লিঙ্গ : মহিলা	GGF5534894 ফটো উপলব্ধ	62 নাম : লুইছ তিকী পিতাৰ নাম : পতিৰাছ তিকী ঘৰ নং : ৮ক বয়স : 43 লিঙ্গ : পুৰুষ	GGF5534918 ফটো উপলব্ধ	63 নাম : পতিলাল বৈগা পিতাৰ নাম : ৰামদাস বৈগা ঘৰ নং : ৯ বয়স : 68 লিঙ্গ : পুৰুষ	GGF5534929 ফটো উপলব্ধ
E 64 নাম : ভূপেন গৌড় পিতাৰ নাম : ভূৰা গৌড় ঘৰ নং : ৯ বয়স : 48 লিঙ্গ : পুৰুষ	GGF5534941 ফটো উপলব্ধ	65 নাম : গীতা গৌড় স্বামীৰ নাম : ভূপেন ঘৰ নং : ৯ বয়স : 43 লিঙ্গ : মহিলা	GGF5534952 ফটো উপলব্ধ	66 নাম : প্ৰকাশ গৌড় পিতাৰ নাম : পতিলাল গৌড় ঘৰ নং : 9 বয়স : 36 লিঙ্গ : পুৰুষ	GGF4984712 ফটো উপলব্ধ
67 নাম : বিকাশ বৈগা পিতাৰ নাম : পতিলাল গৌড় ঘৰ নং : 09 বয়স : 30 লিঙ্গ : পুৰুষ	GGF4996260 ফটো উপলব্ধ	68 নাম : ৰিম্পা গৌড় পিতাৰ নাম : ভূপেন গৌড় ঘৰ নং : 9 বয়স : 23 লিঙ্গ : মহিলা	GGF2563658 ফটো উপলব্ধ	69 নাম : ৰতন বৈগা পিতাৰ নাম : ৰামদাস বৈগা ঘৰ নং : ৯ক বয়স : 48 লিঙ্গ : পুৰুষ	GGF5534963 ফটো উপলব্ধ
70 নাম : অনিতা বাইগা স্বামীৰ নাম : বিহাৰী বাইগা ঘৰ নং : ৯ক বয়স : 46 লিঙ্গ : মহিলা	GGF5534974 ফটো উপলব্ধ	71 নাম : সুৰথ দাস পানিকা পিতাৰ নাম : গৰীব ঘৰ নং : ১০ বয়স : 57 লিঙ্গ : পুৰুষ	GGF5534985 ফটো উপলব্ধ	# 72 নাম : সঞ্জীৱ দাসপানিকা পিতাৰ নাম : সুৰথ ঘৰ নং : 10(ক) বয়স : 37 লিঙ্গ : পুৰুষ	GGF5535002 ফটো উপলব্ধ
73 নাম : বিনোদ দাস পাৰিকা পিতাৰ নাম : সুৰথ দাস পানিকা ঘৰ নং : ১০ বয়স : 31 লিঙ্গ : পুৰুষ	GGF0003756 ফটো উপলব্ধ	# 74 নাম : ৰিম্পী পানিকা স্বামীৰ নাম : দীনেশ দাস পানিকা ঘৰ নং : 10(খ) বয়স : 28 লিঙ্গ : মহিলা	GGF6428791 ফটো উপলব্ধ	# 75 নাম : ৰবিনা দাস পানিকা স্বামীৰ নাম : সঞ্জীৱ দাস পানিকা ঘৰ নং : 10(ক) বয়স : 26 লিঙ্গ : মহিলা	GGF0597716 ফটো উপলব্ধ
76 নাম : ঠনচাৰ বসুমতাৰী পিতাৰ নাম : কান্তেশ্বৰ বসুমতাৰী ঘৰ নং : ১০ বয়স : 21 লিঙ্গ : পুৰুষ	GGF6428759 ফটো উপলব্ধ	# 77 নাম : দীনেশ দাস পানিকা পিতাৰ নাম : সুৰথ দাস পানিকা ঘৰ নং : 10(খ) বয়স : 31 লিঙ্গ : পুৰুষ	GGF5540976 ফটো উপলব্ধ	78 নাম : বাবলাল বাইগা পিতাৰ নাম : ৰতিৰাম ঘৰ নং : ১১ বয়স : 60 লিঙ্গ : পুৰুষ	GGF5535013 ফটো উপলব্ধ
# 79 নাম : হিৰেন বাইগা পিতাৰ নাম : ৰাতিৰাম ঘৰ নং : 11(খ) বয়স : 53 লিঙ্গ : পুৰুষ	GGF5535035 ফটো উপলব্ধ	80 নাম : মিৰাবাই বাইগা পিতাৰ নাম : ৰাতিৰাম বাইগা ঘৰ নং : ১১ বয়স : 47 লিঙ্গ : মহিলা	GGF5535046 ফটো উপলব্ধ	# 81 নাম : সুমিত্ৰা বাইগা স্বামীৰ নাম : হিৰেন বাইগা ঘৰ নং : 11(খ) বয়স : 40 লিঙ্গ : মহিলা	GGF0698043 ফটো উপলব্ধ
# 82 নাম : মন কুমাৰী গৌড় স্বামীৰ নাম : ধীৰেন বাইগা ঘৰ নং : 11(ক) বয়স : 39 লিঙ্গ : মহিলা	GGF5535057 ফটো উপলব্ধ	# 83 নাম : সুনোনা গৌড় পিতাৰ নাম : ধীৰেন গৌড় ঘৰ নং : 11(ক) বয়স : 25 লিঙ্গ : মহিলা	GGF4998977 ফটো উপলব্ধ	84 নাম : জুচপিন কুজৰ স্বামীৰ নাম : বিৰছা ঘৰ নং : ১২ বয়স : 83 লিঙ্গ : মহিলা	GGF5535068 ফটো উপলব্ধ
85 নাম : কৰ্ণেলিউচ একা পিতাৰ নাম : বিৰছা একা ঘৰ নং : 12 বয়স : 58 লিঙ্গ : পুৰুষ	XHA0043828 ফটো উপলব্ধ	86 নাম : সন্তোষ একা পিতাৰ নাম : বিৰছা ঘৰ নং : ১২ বয়স : 52 লিঙ্গ : পুৰুষ	GGF5535079 ফটো উপলব্ধ	87 নাম : তাৰচিলা ধানোৱাৰ পিতাৰ নাম : সন্তোষ ঘৰ নং : ১২ বয়স : 47 লিঙ্গ : মহিলা	GGF5535080 ফটো উপলব্ধ
88 নাম : চাইমন একা পিতাৰ নাম : সন্তোষ একা ঘৰ নং : 12 বয়স : 35 লিঙ্গ : পুৰুষ	GGF0348425 ফটো উপলব্ধ	89 নাম : ইজিকেল একা পিতাৰ নাম : সন্তোষ একা ঘৰ নং : ১২ বয়স : 30 লিঙ্গ : পুৰুষ	GGF5541060 ফটো উপলব্ধ	90 নাম : চাবীয়েল একা পিতাৰ নাম : সন্তোষ একা ঘৰ নং : ১২ বয়স : 27 লিঙ্গ : পুৰুষ	GGF2614485 ফটো উপলব্ধ

91 নাম : ধৰ্মেশ্বৰ বসুমতাৰী পিতাৰ নাম: জগেন বসুমতাৰী ঘৰ নং : 12 বয়স : 20 লিঙ্গ : পুৰুষ	XHA0129833 ফটো উপলব্ধ	92 নাম : লেজৰুচ একা পিতাৰ নাম: জোহান একা ঘৰ নং : 19 বয়স : 65 লিঙ্গ : পুৰুষ	GGF2343524 ফটো উপলব্ধ	93 নাম : আলাকছিয়াচ খাল্থ পিতাৰ নাম: ফ্ৰান্সিস খাল্থ ঘৰ নং : 19 বয়স : 53 লিঙ্গ : পুৰুষ	GGF5535104 ফটো উপলব্ধ
94 নাম: চিবিছটিনা কজুৰ স্বামীৰ নাম: আলাকছিয়াচ খাল্থ ঘৰ নং : 19 বয়স : 46 লিঙ্গ : মহিলা	GGF5535115 ফটো উপলব্ধ	95 নাম : লীনা একা পিতাৰ নাম: লেজাৰুচ একা ঘৰ নং : 19 বয়স : 34 লিঙ্গ : মহিলা	GGF5541479 ফটো উপলব্ধ	96 নাম : ললিত একা পিতাৰ নাম: লাজাৰুচ একা ঘৰ নং : 19 বয়স : 30 লিঙ্গ : পুৰুষ	GGF5540954 ফটো উপলব্ধ
97 নাম : অজীত খাল্থ পিতাৰ নাম: আলাকছিয়াচ খাল্থ ঘৰ নং : 19 বয়স : 24 লিঙ্গ : পুৰুষ	GGF2547487 ফটো উপলব্ধ	98 নাম : ইলিচা খাল্থ পিতাৰ নাম: আলেকচিউচ খাল্থ ঘৰ নং : 13 বয়স : 23 লিঙ্গ : মহিলা	GGF6419279 ফটো উপলব্ধ	99 নাম : দাওহাৰ বসুমতাৰী পিতাৰ নাম: সিম্নজীশাহ বসুমতাৰী ঘৰ নং : 13 বয়স : 22 লিঙ্গ : পুৰুষ	XHA0057935 ফটো উপলব্ধ
100 নাম : উদাশ্ৰী বসুমতাৰী পিতাৰ নাম: সিম্টিংসা বসুমতাৰী ঘৰ নং : 13 বয়স : 20 লিঙ্গ : মহিলা	XHA0057901 ফটো উপলব্ধ	101 নাম : আছক খাল্থ পিতাৰ নাম: আলাকচিয়াছ খাল্থ ঘৰ নং : 13 বয়স : 19 লিঙ্গ : পুৰুষ	XHA0093336 ফটো উপলব্ধ	102 নাম : ইয়াকুপ ধানোৱাৰ পিতাৰ নাম: মানুয়েল ধানোৱাৰ ঘৰ নং : 18 বয়স : 49 লিঙ্গ : পুৰুষ	GGF5535148 ফটো উপলব্ধ
103 নাম : বীনিয়া মীন ধানোৱাৰ পিতাৰ নাম: পাচকাল ধানোৱাৰ ঘৰ নং : 18 বয়স : 33 লিঙ্গ : পুৰুষ	GGF0601062 ফটো উপলব্ধ	104 নাম : পুষ্পা একা পিতাৰ নাম: সন্তোষ ঘৰ নং : 18 বয়স : 30 লিঙ্গ : মহিলা	GGF0348748 ফটো উপলব্ধ	105 নাম : বিনিতা ধানোৱাৰ পিতাৰ নাম: পাচকাল ধানোৱাৰ ঘৰ নং : 14 বয়স : 30 লিঙ্গ : মহিলা	GGF4985032 ফটো উপলব্ধ
106 নাম : বিনন ধানোৱাৰ পিতাৰ নাম: পাচকাল ধানোৱাৰ ঘৰ নং : 14 বয়স : 23 লিঙ্গ : পুৰুষ	GGF1502178 ফটো উপলব্ধ	107 নাম : লোৰেন্স ধানোৱাৰ পিতাৰ নাম: পাচকাল ধানোৱাৰ ঘৰ নং : 14 বয়স : 23 লিঙ্গ : পুৰুষ	GGF1502186 ফটো উপলব্ধ	108 নাম : যোহান ধানোৱাৰ পিতাৰ নাম: লুইচ ধানোৱাৰ ঘৰ নং : 14ক বয়স : 34 লিঙ্গ : পুৰুষ	GGF4983573 ফটো উপলব্ধ
109 নাম : বেনেদিউছ ধানোৱাৰ পিতাৰ নাম: লুইচ ধানোৱাৰ ঘৰ নং : 14ক বয়স : 28 লিঙ্গ : পুৰুষ	GGF5001185 ফটো উপলব্ধ	110 নাম : চেৰেংগী চৰৰ ধানোৱাৰ স্বামীৰ নাম: যোহান ধানোৱাৰ ঘৰ নং : 14ক বয়স : 26 লিঙ্গ : মহিলা	GGF4996468 ফটো উপলব্ধ	111 নাম : নিৰ্মলা ধানোৱাৰ স্বামীৰ নাম: লুইচ ঘৰ নং : 18ক বয়স : 69 লিঙ্গ : মহিলা	GGF5535160 ফটো উপলব্ধ
112 নাম : আলাকচিউ ধানোৱাৰ মাতৃৰ নাম: নিৰ্মলা ঘৰ নং : 18ক বয়স : 33 লিঙ্গ : পুৰুষ	GGF0348565 ফটো উপলব্ধ	113 নাম : কৰ্ণেলিছ ধানোৱাৰ মাতৃৰ নাম: নিৰ্মলা ঘৰ নং : 18ক বয়স : 31 লিঙ্গ : পুৰুষ	GGF0348706 ফটো উপলব্ধ	114 নাম : আলফোনছা খাল্থো পিতাৰ নাম: পাচকাল ঘৰ নং : 18ক বয়স : 46 লিঙ্গ : মহিলা	GGF5535228 ফটো উপলব্ধ
115 নাম : ইমিলিয়া খাল্থো পিতাৰ নাম: পাচকাল ঘৰ নং : 15ক বয়স : 43 লিঙ্গ : মহিলা	GGF5535217 ফটো উপলব্ধ	# 116 নাম : হেৰমেন খাল্থো পিতাৰ নাম: পাচকাল ঘৰ নং : 15(খ) বয়স : 40 লিঙ্গ : পুৰুষ	GGF5535239 ফটো উপলব্ধ	117 নাম : সংগিতা খাল্থো পিতাৰ নাম: পাচকাল খাল্থো ঘৰ নং : 15ক বয়স : 37 লিঙ্গ : মহিলা	GGF5535240 ফটো উপলব্ধ
# 118 নাম : ফিলমন খাল্থো পিতাৰ নাম: পাচকাল খাল্থো ঘৰ নং : 15(ক) বয়স : 33 লিঙ্গ : পুৰুষ	GGF5541173 ফটো উপলব্ধ	S 119 নাম : অনিতা খাল্থো পিতাৰ নাম: পাচকাল ঘৰ নং : 15ক বয়স : 29 লিঙ্গ : মহিলা	GGF0355768 ফটো উপলব্ধ	# 120 নাম : চৰিতা খাল্থো স্বামীৰ নাম: হেৰমেন ঘৰ নং : 15(খ) বয়স : 27 লিঙ্গ : মহিলা	GGF0355966 ফটো উপলব্ধ

121 নাম : ইজিতিউচ শালশো পিতাৰ নাম: লাজৰুচ শালশো ঘৰ নং : 15 বয়স : 22 লিঙ্গ : পুৰুষ	XHA0040956 ফটো উপলব্ধ	122 নাম : বীতা ধানোৱাৰ স্বামীৰ নাম: আন্দ্ৰিয়াচ ধানোৱাৰ ঘৰ নং : 16 বয়স : 52 লিঙ্গ : মহিলা	GGF5535262 ফটো উপলব্ধ	123 নাম : আন্দ্ৰিয়াচ ধানোৱাৰ পিতাৰ নাম: সমৰা ঘৰ নং : 16 বয়স : 52 লিঙ্গ : পুৰুষ	GGF5535251 ফটো উপলব্ধ
124 নাম : কনকেশ্বৰ নাৰ্জাৰী পিতাৰ নাম: লক্ষেশ্বৰ নাৰ্জাৰী ঘৰ নং : 16 বয়স : 46 লিঙ্গ : পুৰুষ	GGF5535273 ফটো উপলব্ধ	125 নাম : বৃধুৱা সিংক অন্যান্য: মাংগুৰী সিংহ ঘৰ নং : 19 বয়স : 66 লিঙ্গ : পুৰুষ	GGF5540534 ফটো উপলব্ধ	126 নাম : মাংগুৰী সিংক স্বামীৰ নাম: বৃধুবা ঘৰ নং : 19 বয়স : 60 লিঙ্গ : মহিলা	GGF5535284 ফটো উপলব্ধ
127 নাম : মিলিনা মুৰ্মু স্বামীৰ নাম: গাৰ্ভিয়েল ঘৰ নং : 34 বয়স : 34 লিঙ্গ : মহিলা	GGF0367938 ফটো উপলব্ধ	128 নাম : পিত্ৰুছ সিংক পিতাৰ নাম: বৃধুৱা ঘৰ নং : 31 বয়স : 31 লিঙ্গ : পুৰুষ	GGF0368035 ফটো উপলব্ধ	129 নাম : বিশাল সিংগেকা পিতাৰ নাম: বৃধুৱা সিংগেকা ঘৰ নং : 27 বয়স : 27 লিঙ্গ : পুৰুষ	GGF2634905 ফটো উপলব্ধ
130 নাম : নিকোদিম একা পিতাৰ নাম: বাৰ্তুলীম ঘৰ নং : 18 বয়স : 63 লিঙ্গ : পুৰুষ	GGF5535295 ফটো উপলব্ধ	131 নাম : মৰিয়াম একা স্বামীৰ নাম: নিকোদিম ঘৰ নং : 18 বয়স : 58 লিঙ্গ : মহিলা	GGF5535308 ফটো উপলব্ধ	132 নাম : টেলেচফৰ একা পিতাৰ নাম: বাৰ্তুলীম ঘৰ নং : 18 বয়স : 55 লিঙ্গ : পুৰুষ	GGF5535319 ফটো উপলব্ধ
133 নাম : তাৰশিলা একা স্বামীৰ নাম: টেলেচফৰ একা ঘৰ নং : 18 বয়স : 53 লিঙ্গ : মহিলা	GGF5535320 ফটো উপলব্ধ	134 নাম : বোসমীতা একা পিতাৰ নাম: নিকোদিম একা ঘৰ নং : 18 বয়স : 32 লিঙ্গ : মহিলা	GGF5541651 ফটো উপলব্ধ	135 নাম : সিল্বেনুস একা পিতাৰ নাম: নিকোদিন একা ঘৰ নং : 18 বয়স : 31 লিঙ্গ : পুৰুষ	GGF5541253 ফটো উপলব্ধ
136 নাম : জোনাকী খেছ স্বামীৰ নাম: টালভেনুচ ঘৰ নং : 18 বয়স : 28 লিঙ্গ : মহিলা	XHA0044941 ফটো উপলব্ধ	137 নাম : বেঞ্জামিন একা পিতাৰ নাম: নিকোদিম একা ঘৰ নং : 18 বয়স : 27 লিঙ্গ : পুৰুষ	GGF2600765 ফটো উপলব্ধ	138 নাম : মধ দৈমাৰী পিতাৰ নাম: বিপিন দৈমাৰী ঘৰ নং : 18 বয়স : 27 লিঙ্গ : মহিলা	GGF1353416 ফটো উপলব্ধ
139 নাম : সামেল টপ্প পিতাৰ নাম: অম্বুশ টপ্প ঘৰ নং : 18 বয়স : 23 লিঙ্গ : পুৰুষ	XHA0049759 ফটো উপলব্ধ	140 নাম : মাংৰা মুণ্ডা পিতাৰ নাম: চৌহৰাই ঘৰ নং : 18 বয়স : 71 লিঙ্গ : পুৰুষ	GGF5540523 ফটো উপলব্ধ	141 নাম : মোহন মুণ্ডা পিতাৰ নাম: চৌহৰাই ঘৰ নং : 18 বয়স : 68 লিঙ্গ : পুৰুষ	GGF5535342 ফটো উপলব্ধ
142 নাম : সুনীতা মুণ্ডা পিতাৰ নাম: মাংৰা ঘৰ নং : 18 বয়স : 48 লিঙ্গ : মহিলা	GGF5535364 ফটো উপলব্ধ	143 নাম : ভদ্ৰেশ্বৰ মুণ্ডা পিতাৰ নাম: মাংৰা ঘৰ নং : 18 বয়স : 45 লিঙ্গ : পুৰুষ	GGF5535353 ফটো উপলব্ধ	144 নাম : ৰেখা মুণ্ডা স্বামীৰ নাম: ভদ্ৰেশ্বৰ মুণ্ডা ঘৰ নং : 18 বয়স : 37 লিঙ্গ : মহিলা	GGF2343386 ফটো উপলব্ধ
145 নাম : গাৰ্ভিয়েল সিংক পিতাৰ নাম: বৃধুৱা সিংক ঘৰ নং : 18 বয়স : 33 লিঙ্গ : পুৰুষ	GGF5541184 ফটো উপলব্ধ	146 নাম : ডোমান মুণ্ডা পিতাৰ নাম: ঘাচিয়া ঘৰ নং : 20 বয়স : 58 লিঙ্গ : পুৰুষ	GGF5535375 ফটো উপলব্ধ	147 নাম : বেঞ্জৰিয়া তৰ্কি স্বামীৰ নাম: দোমিন মুন্দা ঘৰ নং : 20 বয়স : 42 লিঙ্গ : মহিলা	GGF0112839 ফটো উপলব্ধ
148 নাম : প্ৰমিলা বসুমতাৰী স্বামীৰ নাম: বিনোদ ঘৰ নং : 21 বয়স : 43 লিঙ্গ : মহিলা	GGF5535411 ফটো উপলব্ধ	149 নাম : মল্লাসিং বসুমতাৰী পিতাৰ নাম: ৰেংটা বসুমতাৰী ঘৰ নং : 21 বয়স : 42 লিঙ্গ : পুৰুষ	GGF5535422 ফটো উপলব্ধ	150 নাম : পিংকু বসুমতাৰী পিতাৰ নাম: বিনোদ বসুমতাৰী ঘৰ নং : 21 বয়স : 22 লিঙ্গ : পুৰুষ	GGF1502111 ফটো উপলব্ধ

151 নাম : ববিন বসুমতাৰী পিতাৰ নাম: সুনিলা বসুমতাৰী ঘৰ নং : ২২ বয়স : 37 লিঙ্গ : পুৰুষ	GGF0127449 ফটো উপলব্ধ	152 নাম : জন ৰাভা স্বামীৰ নাম: ববিন বসুমতাৰী ঘৰ নং : ২২ বয়স : 37 লিঙ্গ : মহিলা	GGF0127456 ফটো উপলব্ধ	153 নাম : বাসন্তি বসুমতাৰী স্বামীৰ নাম: ভূমৰো বসুমতাৰী ঘৰ নং : ২২ বয়স : 46 লিঙ্গ : মহিলা	GGF5535488 ফটো উপলব্ধ
154 নাম : ভূমৰো বসুমতাৰী পিতাৰ নাম: সুনিলা ঘৰ নং : ২২ বয়স : 44 লিঙ্গ : পুৰুষ	GGF5535477 ফটো উপলব্ধ	155 নাম : সিমাংসা বসুমতাৰী পিতাৰ নাম: জংশি বসুমতাৰী ঘৰ নং : 24 বয়স : 47 লিঙ্গ : পুৰুষ	GGF5535502 ফটো উপলব্ধ	156 নাম : মিন বসুমতাৰী স্বামীৰ নাম: শৰ্মা বসুমতাৰী ঘৰ নং : ২৪ বয়স : 43 লিঙ্গ : মহিলা	GGF5535513 ফটো উপলব্ধ
# 157 নাম : প্ৰোবিত বসুমতাৰী পিতাৰ নাম: তপেশ্বৰ বসুমতাৰী ঘৰ নং : 24(ক) বয়স : 22 লিঙ্গ : পুৰুষ	GGF6389845 ফটো উপলব্ধ	158 নাম : নিলোম বসুমতাৰী পিতাৰ নাম: চৌপেশ্বৰ বসুমতাৰী ঘৰ নং : ২৪ বয়স : 25 লিঙ্গ : মহিলা	GGF1502103 ফটো উপলব্ধ	159 নাম : তপেশ্বৰ বসুমতাৰী পিতাৰ নাম: কুহিচৰন ঘৰ নং : ২৪ বয়স : 44 লিঙ্গ : পুৰুষ	GGF5535524 ফটো উপলব্ধ
160 নাম : দময়ন্তি বসুমতাৰী স্বামীৰ নাম: তপেশ্বৰ বসুমতাৰী ঘৰ নং : ২৪ বয়স : 43 লিঙ্গ : মহিলা	GGF5535535 ফটো উপলব্ধ	161 নাম : দেবেন বসুমতাৰী পিতাৰ নাম: কুহিচৰন ঘৰ নং : ২৫ বয়স : 70 লিঙ্গ : পুৰুষ	GGF5535546 ফটো উপলব্ধ	162 নাম : ৰমণী বসুমতাৰী স্বামীৰ নাম: দেবেন ঘৰ নং : ২৫ বয়স : 65 লিঙ্গ : মহিলা	GGF5535557 ফটো উপলব্ধ
163 নাম : মেহানেচা বিবি স্বামীৰ নাম: ফুলচা আলী ঘৰ নং : ২৫ বয়স : 58 লিঙ্গ : মহিলা	GGF0146118 ফটো উপলব্ধ	# 164 নাম : দৱগাফু বসুমতাৰী পিতাৰ নাম: দেবেন ঘৰ নং : 25(ক) বয়স : 45 লিঙ্গ : পুৰুষ	GGF5535568 ফটো উপলব্ধ	# 165 নাম : ৰশ্মি বসুমতাৰী স্বামীৰ নাম: দৱগাফু বসুমতাৰী ঘৰ নং : 25 ক বয়স : 36 লিঙ্গ : মহিলা	GGF1207281 ফটো উপলব্ধ
# 166 নাম : বীৰেন নাৰ্জাৰী পিতাৰ নাম: লংকেশ্বৰ ঘৰ নং : 26 ক বয়স : 44 লিঙ্গ : পুৰুষ	GGF5535604 ফটো উপলব্ধ	# 167 নাম : মিন নাৰ্জাৰী স্বামীৰ নাম: বীৰেন নাৰ্জাৰী ঘৰ নং : 26 ক বয়স : 40 লিঙ্গ : মহিলা	GGF5535615 ফটো উপলব্ধ	# 168 নাম : ৰমেশ নাৰ্জাৰী পিতাৰ নাম: বীৰেন নাৰ্জাৰী ঘৰ নং : 26 ক বয়স : 28 লিঙ্গ : পুৰুষ	XHA0023952 ফটো উপলব্ধ
169 নাম : আকাশ নাৰ্জাৰী পিতাৰ নাম: কনকেশ্বৰ নাৰ্জাৰী ঘৰ নং : 26 বয়স : 25 লিঙ্গ : পুৰুষ	GGF0518118 ফটো উপলব্ধ	170 নাম : ফাণ্ডন নাৰ্জাৰী পিতাৰ নাম: বিৰেন নাৰ্জাৰী ঘৰ নং : 26 বয়স : 24 লিঙ্গ : পুৰুষ	GGF2581866 ফটো উপলব্ধ	171 নাম : গুণল নাৰ্জাৰী পিতাৰ নাম: বীৰেন নাৰ্জাৰী ঘৰ নং : 26 বয়স : 19 লিঙ্গ : পুৰুষ	XHA0077198 ফটো উপলব্ধ
172 নাম : দেবযানী ৰামচিয়াৰী নাৰ্জাৰী স্বামীৰ নাম: কনকেশ্বৰ নাৰ্জাৰী ঘৰ নং : ২৬ক বয়স : 46 লিঙ্গ : মহিলা	GGF5535626 ফটো উপলব্ধ	173 নাম : কামেশ্বৰ লাহৰী পিতাৰ নাম: বান্দাৰো ঘৰ নং : ২৭ বয়স : 85 লিঙ্গ : পুৰুষ	GGF5535637 ফটো উপলব্ধ	174 নাম : আনচি বসুমতাৰী স্বামীৰ নাম: জগেন বসুমতাৰী ঘৰ নং : ২৭ বয়স : 58 লিঙ্গ : মহিলা	GGF5535682 ফটো উপলব্ধ
175 নাম : গাওফুলি লাহৰী স্বামীৰ নাম: কামেশ্বৰ ঘৰ নং : ২৭ বয়স : 55 লিঙ্গ : মহিলা	GGF5535648 ফটো উপলব্ধ	176 নাম : মনেশ্বৰ লাহৰী পিতাৰ নাম: কামেশ্বৰ ঘৰ নং : ২৭ বয়স : 43 লিঙ্গ : পুৰুষ	GGF5535659 ফটো উপলব্ধ	177 নাম : ভবানি লাহৰী স্বামীৰ নাম: মনেশ্বৰ লাহৰী ঘৰ নং : ২৭ বয়স : 38 লিঙ্গ : মহিলা	GGF5535660 ফটো উপলব্ধ
178 নাম : ৰমেশ লাহৰী পিতাৰ নাম: ধনচাই লাহৰী ঘৰ নং : ২৭ বয়স : 29 লিঙ্গ : পুৰুষ	GGF0157008 ফটো উপলব্ধ	179 নাম : ৰুগং লাহৰী মাতৃৰ নাম: ৰূপনী লাহৰী ঘৰ নং : ২৭ক বয়স : 23 লিঙ্গ : পুৰুষ	GGF1164375 ফটো উপলব্ধ	180 নাম : ধনচাই লাহৰী পিতাৰ নাম: কামেশ্বৰ লাহৰী ঘৰ নং : ২৭ক বয়স : 55 লিঙ্গ : পুৰুষ	GGF5535693 ফটো উপলব্ধ

181 নাম : ৰূপনী লাহৰী স্বামীৰ নাম: ধনছাই ঘৰ নং : ১৭ক বয়স : 48 লিঙ্গ : মহিলা	GGF5535706 ফটো উপলব্ধ	182 নাম : গিৰেন বসুমতাৰী পিতাৰ নাম: মনিন্দ্র ঘৰ নং : ১৮ বয়স : 55 লিঙ্গ : পুৰুষ	GGF5535717 ফটো উপলব্ধ	183 নাম : গৌতম বসুমতাৰী পিতাৰ নাম: যাদব বসুমতাৰী ঘৰ নং : 28 বয়স : 19 লিঙ্গ : পুৰুষ	XHA0134627 ফটো উপলব্ধ
184 নাম : যাদব বসুমতাৰী পিতাৰ নাম: মনিন্দ্র বসুমতাৰী ঘৰ নং : ২৯ বয়স : 45 লিঙ্গ : পুৰুষ	GGF5535740 ফটো উপলব্ধ	185 নাম : চিনোন বসুমতাৰী পিতাৰ নাম: মনিন্দ্র ঘৰ নং : 29 বয়স : 45 লিঙ্গ : পুৰুষ	GGF5535773 ফটো উপলব্ধ	186 নাম : ভানু বসুমতাৰী স্বামীৰ নাম: যাদব ঘৰ নং : ২৯ বয়স : 43 লিঙ্গ : মহিলা	GGF5535751 ফটো উপলব্ধ
187 নাম : প্ৰেমসিং বসুমতাৰী পিতাৰ নাম: চিনোন বসুমতাৰী ঘৰ নং : 29 বয়স : 40 লিঙ্গ : পুৰুষ	GGF6389852 ফটো উপলব্ধ	188 নাম : ৰামেশ্বৰ বসুমতাৰী পিতাৰ নাম: মনিন্দ্র বসুমতাৰী ঘৰ নং : 29 বয়স : 24 লিঙ্গ : পুৰুষ	GGF1291673 ফটো উপলব্ধ	189 নাম : কনছমী বসুমতাৰী স্বামীৰ নাম: ছিনন ঘৰ নং : ২৯ক বয়স : 45 লিঙ্গ : মহিলা	GGF5535784 ফটো উপলব্ধ
190 নাম : বানেশ্বৰ বসুমতাৰী পিতাৰ নাম: ৰবি বসুমতাৰী ঘৰ নং : ৩০ বয়স : 56 লিঙ্গ : পুৰুষ	GGF5535808 ফটো উপলব্ধ	191 নাম : আছাৰী বসুমতাৰী স্বামীৰ নাম: বানেশ্বৰ বসুমতাৰী ঘৰ নং : ৩০ বয়স : 53 লিঙ্গ : মহিলা	GGF5535819 ফটো উপলব্ধ	192 নাম : অঞ্জীমা মুছাহাৰী পিতাৰ নাম: হৰেন্দ্ৰ মশ্বাহাৰী ঘৰ নং : ৩০ বয়স : 45 লিঙ্গ : মহিলা	GGF5535795 ফটো উপলব্ধ
193 নাম : অলংবাৰ বসুমতাৰী পিতাৰ নাম: বানেশ্বৰ বসুমতাৰী ঘৰ নং : ৩০ বয়স : 29 লিঙ্গ : পুৰুষ	GGF0171538 ফটো উপলব্ধ	194 নাম : বিগৰায় বসুমতাৰী পিতাৰ নাম: বানেশ্বৰ বসুমতাৰী ঘৰ নং : 30 বয়স : 25 লিঙ্গ : পুৰুষ	GGF6358055 ফটো উপলব্ধ	195 নাম : ফুল্পখা মুচাহাৰি পিতাৰ নাম: ৰঞ্জন মুচাহাৰি ঘৰ নং : 30 বয়স : 25 লিঙ্গ : পুৰুষ	GGF6371702 ফটো উপলব্ধ
196 নাম : অনজনা বসুমতাৰী স্বামীৰ নাম: অলংবাৰ বসুমতাৰী ঘৰ নং : 30 বয়স : 23 লিঙ্গ : মহিলা	GGF1254275 ফটো উপলব্ধ	197 নাম : ৰীজলা মুছাহাৰী স্বামীৰ নাম: ৰঞ্জন মুছাহাৰী ঘৰ নং : ৩০ক বয়স : 48 লিঙ্গ : মহিলা	GGF5535831 ফটো উপলব্ধ	198 নাম : বিপিন দৈমাৰী পিতাৰ নাম: ৰাজেন দৈমাৰী ঘৰ নং : ৩১ বয়স : 59 লিঙ্গ : পুৰুষ	GGF0421347 ফটো উপলব্ধ
199 নাম : বিমলা দৈমাৰী স্বামীৰ নাম: ৰবিৰাম ঘৰ নং : ৩১ বয়স : 55 লিঙ্গ : মহিলা	GGF5535853 ফটো উপলব্ধ	200 নাম : পুতু দৈমাৰী অন্যান্য: ৰবিৰাম দৈমাৰী ঘৰ নং : ৩১ বয়স : 40 লিঙ্গ : পুৰুষ	GGF0173807 ফটো উপলব্ধ	201 নাম : অমিত দৈমাৰী পিতাৰ নাম: ৰবিৰাম দৈমাৰী ঘৰ নং : ৩১ বয়স : 27 লিঙ্গ : পুৰুষ	GGF0422287 ফটো উপলব্ধ
202 নাম : অঞ্জলী বৰো দৈমাৰী স্বামীৰ নাম: পুতু দৈমাৰী ঘৰ নং : ৩১ বয়স : 27 লিঙ্গ : মহিলা	GGF0599035 ফটো উপলব্ধ	203 নাম : জুন দৈমাৰী স্বামীৰ নাম: অমিত দৈমাৰী ঘৰ নং : 31 বয়স : 27 লিঙ্গ : মহিলা	GGF1413798 ফটো উপলব্ধ	204 নাম : কুঞ্জ বসুমতাৰী ৰাভা স্বামীৰ নাম: বিনু ৰাভা ঘৰ নং : ৩১ক বয়স : 38 লিঙ্গ : মহিলা	GGF0543991 ফটো উপলব্ধ
205 নাম : ৰিংখাং বসুমতাৰী পিতাৰ নাম: লক্ষ্মন ঘৰ নং : ৩২ বয়স : 55 লিঙ্গ : পুৰুষ	GGF5535900 ফটো উপলব্ধ	206 নাম : কিৰন বসুমতাৰী পিতাৰ নাম: লক্ষ্মন ঘৰ নং : ৩২ বয়স : 50 লিঙ্গ : পুৰুষ	GGF5535922 ফটো উপলব্ধ	207 নাম : ভানুমতী বসুমতাৰী স্বামীৰ নাম: ৰিংখাং বসুমতাৰী ঘৰ নং : ৩২ বয়স : 48 লিঙ্গ : মহিলা	GGF5535911 ফটো উপলব্ধ
208 নাম : ধৰনীধৰ দৈমাৰী পিতাৰ নাম: ৰবিৰাম দৈমাৰী ঘৰ নং : ৩২ বয়স : 38 লিঙ্গ : পুৰুষ	GGF5535864 ফটো উপলব্ধ	209 নাম : বানাইশী বসুমতাৰী স্বামীৰ নাম: কিৰন ঘৰ নং : ৩২ বয়স : 35 লিঙ্গ : মহিলা	GGF0423467 ফটো উপলব্ধ	210 নাম : দিলিপ নাৰ্জাৰি পিতাৰ নাম: মেগা নাৰ্জাৰি ঘৰ নং : 32 বয়স : 27 লিঙ্গ : পুৰুষ	GGF0695205 ফটো উপলব্ধ

211 নাম : উজিখাং বসুমতাৰী পিতাৰ নাম: অমেশ্বৰ বসুমতাৰী ঘৰ নং : ৩২ ক বয়স : 22 লিঙ্গ : পুৰুষ	GGF1461805 ফটো উপলব্ধ	212 নাম : কমপ বসুমতাৰী পিতাৰ নাম: অমৈচৰ বসুমতাৰী ঘৰ নং : 32ক বয়স : 25 লিঙ্গ : পুৰুষ	GGF2619138 ফটো উপলব্ধ	E 213 নাম : অমেশ্বৰ বসুমতাৰী পিতাৰ নাম: লক্ষ্মণ ঘৰ নং : ৩২ক বয়স : 48 লিঙ্গ : পুৰুষ	GGF5535933 ফটো উপলব্ধ
214 নাম : সৰনী বসুমতাৰী স্বামীৰ নাম: অমেশ্বৰ বসুমতাৰী ঘৰ নং : ৩২ক বয়স : 48 লিঙ্গ : মহিলা	GGF5535944 ফটো উপলব্ধ	215 নাম : পায়লট বসুমতাৰী পিতাৰ নাম: ববিৰাম ঘৰ নং : ৩৩ বয়স : 55 লিঙ্গ : পুৰুষ	GGF5535955 ফটো উপলব্ধ	216 নাম : বমনী বসুমতাৰী স্বামীৰ নাম: পাইলট ঘৰ নং : ৩৩ বয়স : 45 লিঙ্গ : মহিলা	GGF5535966 ফটো উপলব্ধ
217 নাম : জিংপুং বসুমতাৰী পিতাৰ নাম: পাইলট বসুমতাৰী ঘৰ নং : ৩৩ বয়স : 33 লিঙ্গ : পুৰুষ	GGF5541219 ফটো উপলব্ধ	218 নাম : অলকা স্বৰ্গীয়াৰী ব্ৰহ্ম স্বামীৰ নাম: জিংপুং বসুমতাৰী ঘৰ নং : 33 বয়স : 31 লিঙ্গ : মহিলা	GGF0449272 ফটো উপলব্ধ	219 নাম : মনমতী লাহাৰী পিতাৰ নাম: তৰুণ লাহাৰী ঘৰ নং : 33 বয়স : 23 লিঙ্গ : মহিলা	GGF1503986 ফটো উপলব্ধ
220 নাম : দীনেশ চন্দ্ৰ ব্ৰহ্ম পিতাৰ নাম: ববিৰাম ঘৰ নং : ৩৪ বয়স : 53 লিঙ্গ : পুৰুষ	GGF5535988 ফটো উপলব্ধ	221 নাম : মনোমতী স্বৰ্গীয়াৰী স্বামীৰ নাম: দীনেশ চন্দ্ৰ ব্ৰহ্ম ঘৰ নং : ৩৪ বয়স : 50 লিঙ্গ : মহিলা	GGF5535999 ফটো উপলব্ধ	222 নাম : অংশুমান লাহাৰী পিতাৰ নাম: বঞ্জিত লাহাৰী ঘৰ নং : 34 বয়স : 27 লিঙ্গ : পুৰুষ	GGF0696401 ফটো উপলব্ধ
223 নাম : ধৰ্মেশ্বৰ বসুমতাৰী পিতাৰ নাম: খোগেশ্বৰ বসুমতাৰী ঘৰ নং : 34 বয়স : 25 লিঙ্গ : পুৰুষ	GGF0698019 ফটো উপলব্ধ	S 224 নাম : পলাশ ৰাভা পিতাৰ নাম: দুৰ্গা ৰাভা ঘৰ নং : ৩৪ বয়স : 23 লিঙ্গ : পুৰুষ	GGF1302348 ফটো উপলব্ধ	225 নাম : বিতৰাজ ব্ৰহ্ম পিতাৰ নাম: দিনেশচন্দ্ৰ ব্ৰহ্ম ঘৰ নং : 34 বয়স : 23 লিঙ্গ : পুৰুষ	GGF1204197 ফটো উপলব্ধ
226 নাম : গাইদে বসুমতাৰী স্বামীৰ নাম: ভবেন ঘৰ নং : ৩৫ বয়স : 95 লিঙ্গ : মহিলা	GGF5536005 ফটো উপলব্ধ	227 নাম : খৰ্গেশ্বৰ বসুমতাৰী পিতাৰ নাম: ভবেন ঘৰ নং : ৩৫ বয়স : 43 লিঙ্গ : পুৰুষ	GGF5536016 ফটো উপলব্ধ	228 নাম : অঞ্জলী বসুমতাৰী পিতাৰ নাম: খৰ্গেশ্বৰ ঘৰ নং : ৩৫ বয়স : 38 লিঙ্গ : মহিলা	GGF5536027 ফটো উপলব্ধ
# 229 নাম : লাইছাৰী বসুমতাৰী স্বামীৰ নাম: মিথিসীৰ দেমাৰী ঘৰ নং : 35 বয়স : 37 লিঙ্গ : মহিলা	GGF0383885 ফটো উপলব্ধ	230 নাম : প্ৰিয়ানাথ বসুমতাৰী পিতাৰ নাম: কাংতিসোৰ বসুমতাৰী ঘৰ নং : 35 বয়স : 26 লিঙ্গ : পুৰুষ	GGF0695981 ফটো উপলব্ধ	231 নাম : জনকা বসুমতাৰী পিতাৰ নাম: খৰ্গেশ্বৰ বাসুমতাৰ ঘৰ নং : 35 বয়স : 22 লিঙ্গ : মহিলা	GGF1382183 ফটো উপলব্ধ
232 নাম : বিকাশী বসুমতাৰী পিতাৰ নাম: কান্তেশ্বৰ ঘৰ নং : ৩৫ক বয়স : 48 লিঙ্গ : মহিলা	GGF5536049 ফটো উপলব্ধ	233 নাম : বিষ্ণু লাহাৰী পিতাৰ নাম: বুলাও ঘৰ নং : ৩৬ বয়স : 73 লিঙ্গ : পুৰুষ	GGF5536050 ফটো উপলব্ধ	234 নাম : মনেশ্বৰী লাহাৰী পিতাৰ নাম: বিষ্ণু ঘৰ নং : ৩৬ বয়স : 68 লিঙ্গ : মহিলা	GGF5536061 ফটো উপলব্ধ
235 নাম : বিজয় লাহাৰী পিতাৰ নাম: বিষ্ণু লাহাৰী ঘৰ নং : ৩৬ বয়স : 39 লিঙ্গ : পুৰুষ	GGF5536072 ফটো উপলব্ধ	236 নাম : অঞ্জলী লাহাৰী পিতাৰ নাম: বিষ্ণু ঘৰ নং : ৩৬ বয়স : 37 লিঙ্গ : মহিলা	GGF5536083 ফটো উপলব্ধ	237 নাম : কম্পনা নাৰ্জাৰী স্বামীৰ নাম: বিজয় লাহাৰী ঘৰ নং : 36 বয়স : 35 লিঙ্গ : মহিলা	GGF5000708 ফটো উপলব্ধ
238 নাম : লহিত বসুমতাৰী পিতাৰ নাম: নগেন ঘৰ নং : ৩৭ বয়স : 50 লিঙ্গ : পুৰুষ	GGF5536118 ফটো উপলব্ধ	239 নাম : চাৰো বসুমতাৰী স্বামীৰ নাম: লহিত বসুমতাৰী ঘৰ নং : ৩৭ বয়স : 48 লিঙ্গ : মহিলা	GGF5536129 ফটো উপলব্ধ	240 নাম : দেবাণন্দ বসুমতাৰী পিতাৰ নাম: নগেন ঘৰ নং : ৩৮ বয়স : 60 লিঙ্গ : পুৰুষ	GGF5536130 ফটো উপলব্ধ

241 নাম : চতুৰ্মী বসুমতাৰী পিতাৰ নাম: দেবানন্দ ঘৰ নং : 38 বয়স : 53 লিঙ্গ : পুৰুষ	GGF5536141 ফটো উপলব্ধ	242 নাম : চঞ্জানা বসুমতাৰী স্বামীৰ নাম: চনম বসুমতাৰী ঘৰ নং : 38 বয়স : 39 লিঙ্গ : মহিলা	GGF0434688 ফটো উপলব্ধ	243 নাম : চনম বসুমতাৰী পিতাৰ নাম: দেবানন্দ বসুমতাৰী ঘৰ নং : 38 বয়স : 39 লিঙ্গ : পুৰুষ	GGF5536152 ফটো উপলব্ধ
244 নাম : ৰাজিৱ ৰাভা অন্যান্য: ভদ্রেশ্বৰ ৰাভা ঘৰ নং : 39 বয়স : 28 লিঙ্গ : পুৰুষ	GGF4996328 ফটো উপলব্ধ	245 নাম : বিশী বসুমতাৰী পিতাৰ নাম: হেমন্ত ঘৰ নং : 80 বয়স : 50 লিঙ্গ : মহিলা	GGF5536221 ফটো উপলব্ধ	246 নাম : সতেন্দ্র দৈমাৰী পিতাৰ নাম: সুনিলা ঘৰ নং : 80 বয়স : 50 লিঙ্গ : পুৰুষ	GGF5536243 ফটো উপলব্ধ
247 নাম : দিজেন্দ্র দৈমাৰী পিতাৰ নাম: সতেন্দ্র দৈমাৰী ঘৰ নং : 80 বয়স : 41 লিঙ্গ : পুৰুষ	GGF5540909 ফটো উপলব্ধ	248 নাম : বিশ্বজীত বসুমতাৰী পিতাৰ নাম: হেমন্ত ঘৰ নং : 80 বয়স : 38 লিঙ্গ : পুৰুষ	GGF5536232 ফটো উপলব্ধ	249 নাম : বীৰবাইশী বসুমতাৰী স্বামীৰ নাম: দিগন্ত বসুমতাৰী ঘৰ নং : 40 বয়স : 35 লিঙ্গ : মহিলা	GGF4983532 ফটো উপলব্ধ
250 নাম : দিগন্ত বসুমতাৰী পিতাৰ নাম: হেমন্ত বসুমতাৰী ঘৰ নং : 80 বয়স : 33 লিঙ্গ : পুৰুষ	GGF5541355 ফটো উপলব্ধ	251 নাম : দিপালী বসুমতাৰী স্বামীৰ নাম: দিজেন্দ্র বসুমতাৰী ঘৰ নং : 80 বয়স : 32 লিঙ্গ : মহিলা	GGF5541582 ফটো উপলব্ধ	252 নাম : বুৰশী বসুমতাৰী স্বামীৰ নাম: বিশ্বজিট বসুমতাৰী ঘৰ নং : 40 বয়স : 32 লিঙ্গ : মহিলা	GGF0298588 ফটো উপলব্ধ
253 নাম : মনিকা দৈমাৰী পিতাৰ নাম: সতেন্দ্র ঘৰ নং : 80 বয়স : 29 লিঙ্গ : মহিলা	GGF0439349 ফটো উপলব্ধ	254 নাম : মুনজলা দৈমাৰী স্বামীৰ নাম: দৈমালা দৈমাৰী ঘৰ নং : 80 বয়স : 25 লিঙ্গ : মহিলা	GGF0598920 ফটো উপলব্ধ	255 নাম : অনিমা দৈমাৰী পিতাৰ নাম: সতেন্দ্র ঘৰ নং : 80ক বয়স : 48 লিঙ্গ : মহিলা	GGF5536254 ফটো উপলব্ধ
256 নাম : ৰবিৰাম বসুমতাৰী পিতাৰ নাম: স্বৰ্গাৰ ঘৰ নং : 81 বয়স : 71 লিঙ্গ : পুৰুষ	GGF5536334 ফটো উপলব্ধ	257 নাম : সঞ্জিত দৈমাৰী অন্যান্য: মুনিন্দ্র ঘৰ নং : 81 বয়স : 68 লিঙ্গ : পুৰুষ	GGF5536287 ফটো উপলব্ধ	258 নাম : মেফাল দৈমাৰী পিতাৰ নাম: মুনিন্দ্র ঘৰ নং : 81 বয়স : 68 লিঙ্গ : মহিলা	GGF5536276 ফটো উপলব্ধ
259 নাম : কান্দী বসুমতাৰী স্বামীৰ নাম: ৰবিৰাম ঘৰ নং : 81 বয়স : 63 লিঙ্গ : মহিলা	GGF5536345 ফটো উপলব্ধ	260 নাম : দুৰ্লভ দৈমাৰী পিতাৰ নাম: নিৰাসং ঘৰ নং : 81 বয়স : 44 লিঙ্গ : মহিলা	GGF5536312 ফটো উপলব্ধ	261 নাম : মিলন বসুমতাৰী পিতাৰ নাম: ৰবিৰাম ঘৰ নং : 81 বয়স : 40 লিঙ্গ : পুৰুষ	GGF5536356 ফটো উপলব্ধ
262 নাম : খনি বসুমতাৰী পিতাৰ নাম: ৰবিৰাম ঘৰ নং : 81 বয়স : 37 লিঙ্গ : পুৰুষ	GGF5536367 ফটো উপলব্ধ	263 নাম : দৈমালা দৈমাৰী পিতাৰ নাম: সতেন্দ্র দৈমাৰী ঘৰ নং : 81 বয়স : 30 লিঙ্গ : পুৰুষ	GGF0544015 ফটো উপলব্ধ	264 নাম : চৌদমশী বসুমতাৰী স্বামীৰ নাম: মনি বসুমতাৰী ঘৰ নং : 81 বয়স : 30 লিঙ্গ : মহিলা	GGF0204669 ফটো উপলব্ধ
265 নাম : ৰনছাই বসুমতাৰী পিতাৰ নাম: ৰবিৰাম বসুমতাৰী ঘৰ নং : 81 বয়স : 29 লিঙ্গ : পুৰুষ	GGF0441238 ফটো উপলব্ধ	266 নাম : ৰজে বসুমতাৰী স্বামীৰ নাম: ৰানছাই বসুমতাৰী ঘৰ নং : 41 বয়স : 28 লিঙ্গ : মহিলা	XHA0102574 ফটো উপলব্ধ	267 নাম : ৰাইমালি দৈমাৰী পিতাৰ নাম: সঞ্জীৱ দৈমাৰী ঘৰ নং : 41 বয়স : 22 লিঙ্গ : মহিলা	GGF1512821 ফটো উপলব্ধ
268 নাম : সুৰেন বসুমতাৰী পিতাৰ নাম: নগৈন ঘৰ নং : 82 বয়স : 57 লিঙ্গ : পুৰুষ	GGF5536378 ফটো উপলব্ধ	269 নাম : চম্পা বসুমতাৰী স্বামীৰ নাম: সুৰেন বসুমতাৰী ঘৰ নং : 82 বয়স : 51 লিঙ্গ : মহিলা	GGF5536389 ফটো উপলব্ধ	270 নাম : চন্দন বসুমতাৰী পিতাৰ নাম: সুৰেন বসুমতাৰী ঘৰ নং : 82 বয়স : 33 লিঙ্গ : পুৰুষ	GGF5541242 ফটো উপলব্ধ

271 নাম : অনচুমৈ বসুমতাৰী স্বামীৰ নাম: চন্দন বসুমতাৰী ঘৰ নং : 82 বয়স : 32 লিঙ্গ : মহিলা	GGF0206789 ফটো উপলব্ধ	272 নাম : বুপালি বড়ো পিতাৰ নাম: বাছিন্দ্র বড়ো ঘৰ নং : 82 বয়স : 25 লিঙ্গ : মহিলা	GGF1138908 ফটো উপলব্ধ	273 নাম : শ্ৰীকান্ত লহাৰী পিতাৰ নাম: বান্দাৰু ঘৰ নং : 83 বয়স : 85 লিঙ্গ : পুৰুষ	GGF5536390 ফটো উপলব্ধ
274 নাম : নামেশ্বৰী লহাৰী পিতাৰ নাম: শ্ৰীকান্ত ঘৰ নং : 83 বয়স : 66 লিঙ্গ : মহিলা	GGF5536403 ফটো উপলব্ধ	275 নাম : হিমনী লহাৰী পিতাৰ নাম: ৰঞ্জিত ঘৰ নং : 83 বয়স : 50 লিঙ্গ : মহিলা	GGF5536447 ফটো উপলব্ধ	276 নাম : ৰঞ্জিত লহাৰী পিতাৰ নাম: শ্ৰীকান্ত ঘৰ নং : 83 বয়স : 49 লিঙ্গ : পুৰুষ	GGF5536436 ফটো উপলব্ধ
277 নাম : তৰুন লহাৰী অন্যান্য: শ্ৰীকান্ত ঘৰ নং : 83 বয়স : 45 লিঙ্গ : পুৰুষ	GGF5536414 ফটো উপলব্ধ	278 নাম : চৈয়ত লহাৰী পিতাৰ নাম: শ্ৰীকান্ত ঘৰ নং : 83 বয়স : 42 লিঙ্গ : মহিলা	GGF5536425 ফটো উপলব্ধ	S 279 নাম : ৰছিলা লহাৰী পিতাৰ নাম: ৰঞ্জিত লহাৰী ঘৰ নং : 83 বয়স : 30 লিঙ্গ : মহিলা	GGF0209577 ফটো উপলব্ধ
280 নাম : লিঙ্গু নাৰ্জাৰী পিতাৰ নাম: নাৰ্জিৰ ঘৰ নং : 88 বয়স : 48 লিঙ্গ : পুৰুষ	GGF5536469 ফটো উপলব্ধ	281 নাম : মাইনাশ্ৰী নাৰ্জাৰী পিতাৰ নাম: লিঙ্গু ঘৰ নং : 88 বয়স : 43 লিঙ্গ : মহিলা	GGF5536470 ফটো উপলব্ধ	282 নাম : চুমি তিকী স্বামীৰ নাম: লুইস তিকী ঘৰ নং : 8(ক) বয়স : 28 লিঙ্গ : মহিলা	GGF0505495 ফটো উপলব্ধ
283 নাম : সমখোৰ বসুমতাৰী পিতাৰ নাম: লাহিত বসুমতাৰী ঘৰ নং : 44 বয়স : 27 লিঙ্গ : পুৰুষ	GGF0675579 ফটো উপলব্ধ	284 নাম : চিলিনা তিকী পিতাৰ নাম: পাত্ৰোচ তিকী ঘৰ নং : 44 বয়স : 21 লিঙ্গ : মহিলা	GGF6419253 ফটো উপলব্ধ	285 নাম : শিব নাৰ্জাৰী পিতাৰ নাম: নাৰ্জিৰ ঘৰ নং : 85 বয়স : 55 লিঙ্গ : পুৰুষ	GGF5536481 ফটো উপলব্ধ
286 নাম : দময়ন্তী নাৰ্জাৰী পিতাৰ নাম: শিবু ঘৰ নং : 85 বয়স : 48 লিঙ্গ : মহিলা	GGF5536492 ফটো উপলব্ধ	287 নাম : মাকনী বসুমতাৰী পিতাৰ নাম: সুৰেন ঘৰ নং : 85 বয়স : 48 লিঙ্গ : মহিলা	GGF5536505 ফটো উপলব্ধ	288 নাম : চৌমদৌন নাৰ্জাৰী পিতাৰ নাম: শিবু নাৰ্জাৰী ঘৰ নং : 85 বয়স : 28 লিঙ্গ : পুৰুষ	GGF0449199 ফটো উপলব্ধ
289 নাম : ৰমল বসুমতাৰী পিতাৰ নাম: সুৰেন বসুমতাৰী ঘৰ নং : 45 বয়স : 21 লিঙ্গ : পুৰুষ	GGF6416606 ফটো উপলব্ধ	290 নাম : সোন্ডেজ বসুমতাৰী পিতাৰ নাম: টেকৌ বসুমতাৰী ঘৰ নং : 45 বয়স : 21 লিঙ্গ : পুৰুষ	XHA0102145 ফটো উপলব্ধ	291 নাম : সুৰেন বসুমতাৰী পিতাৰ নাম: কনি ঘৰ নং : 85খ বয়স : 73 লিঙ্গ : পুৰুষ	GGF5536538 ফটো উপলব্ধ
292 নাম : টেকলৌ বসুমতাৰী পিতাৰ নাম: গংখেন ঘৰ নং : 85ক বয়স : 48 লিঙ্গ : পুৰুষ	GGF5536516 ফটো উপলব্ধ	293 নাম : চুখৰশ্ৰী বসুমতাৰী পিতাৰ নাম: টেকৌ বসুমতাৰী ঘৰ নং : 85ক বয়স : 43 লিঙ্গ : মহিলা	GGF5536527 ফটো উপলব্ধ	294 নাম : নবিন দৈমাৰী পিতাৰ নাম: সুনীল ঘৰ নং : 86 বয়স : 54 লিঙ্গ : পুৰুষ	GGF5536561 ফটো উপলব্ধ
295 নাম : হামাগালি নাৰ্জাৰী স্বামীৰ নাম: মেৰগা ঘৰ নং : 86 বয়স : 53 লিঙ্গ : মহিলা	GGF5536550 ফটো উপলব্ধ	296 নাম : মালতী নাৰ্জাৰী পিতাৰ নাম: মেৰগা ঘৰ নং : 86 বয়স : 27 লিঙ্গ : মহিলা	GGF0450619 ফটো উপলব্ধ	297 নাম : খামচালী দৈমাৰী পিতাৰ নাম: সুনীল ঘৰ নং : 89 বয়স : 68 লিঙ্গ : মহিলা	GGF5536583 ফটো উপলব্ধ
298 নাম : সীতা দৈমাৰী মাতৃৰ নাম: গৌবিন্দ ঘৰ নং : 89 বয়স : 43 লিঙ্গ : মহিলা	GGF5536618 ফটো উপলব্ধ	299 নাম : গিয়োলংগ দৈমাৰী পিতাৰ নাম: গৌবিন্দ দৈমাৰী ঘৰ নং : 47 বয়স : 24 লিঙ্গ : পুৰুষ	GGF0685792 ফটো উপলব্ধ	300 নাম : ৰশ্মি বৰো পিতাৰ নাম: উপেশ্বৰ ঘৰ নং : 89 বয়স : 60 লিঙ্গ : মহিলা	GGF5536674 ফটো উপলব্ধ

301 নাম : বীনাই বসুমতাৰী পিতাৰ নাম: কাশীৰাম ঘৰ নং : 8৮ বয়স : 50 লিঙ্গ : মহিলা	GGF5536652 ফটো উপলব্ধ	302 নাম : মঞ্জিল বসুমতাৰী পিতাৰ নাম: বলেন্দ্র ঘৰ নং : 8৮ বয়স : 45 লিঙ্গ : পুৰুষ	GGF5536663 ফটো উপলব্ধ	303 নাম : প্রতিমা বৰগয়াৰী স্বামীৰ নাম: মঞ্জিল বসুমতাৰী ঘৰ নং : 8৮ বয়স : 40 লিঙ্গ : মহিলা	GGF5541548 ফটো উপলব্ধ
304 নাম : বনু বড়ো মাতৃৰ নাম: ৰশ্মি বড়ো ঘৰ নং : 8৮ বয়স : 37 লিঙ্গ : মহিলা	GGF5541491 ফটো উপলব্ধ	305 নাম : জোনে বসুমতাৰী পিতাৰ নাম: গজেন্দ্র বসুমতাৰী ঘৰ নং : 48 বয়স : 36 লিঙ্গ : পুৰুষ	GGF5541286 ফটো উপলব্ধ	306 নাম : জংসাৰ বসুমতাৰী পিতাৰ নাম: কাশীৰাম বসুমতাৰী ঘৰ নং : 8৮ বয়স : 33 লিঙ্গ : পুৰুষ	GGF5541162 ফটো উপলব্ধ
307 নাম : নিজাম বসুমতাৰী পিতাৰ নাম: কাশীৰাম বসুমতাৰী ঘৰ নং : 8৮ বয়স : 31 লিঙ্গ : পুৰুষ	GGF5541128 ফটো উপলব্ধ	308 নাম : অঞ্জীমা বসুমতাৰী স্বামীৰ নাম: জোনে বসুমতাৰী ঘৰ নং : 8৮ বয়স : 29 লিঙ্গ : মহিলা	GGF0584334 ফটো উপলব্ধ	309 নাম : মালেশ্বৰী দৈমাৰী পিতাৰ নাম: গজেন ঘৰ নং : 8৮ বয়স : 68 লিঙ্গ : মহিলা	GGF5536696 ফটো উপলব্ধ
310 নাম : নিলিমা স্বামীৰ নাম: জয় ৰাম দৈমাৰী ঘৰ নং : ৫০ বয়স : 48 লিঙ্গ : মহিলা	GGF5536710 ফটো উপলব্ধ	311 নাম : জয় ৰাম দৈমাৰী পিতাৰ নাম: উমেশ ঘৰ নং : ৫০ বয়স : 47 লিঙ্গ : পুৰুষ	GGF5536709 ফটো উপলব্ধ	312 নাম : ৰাজু দৈমাৰী পিতাৰ নাম: জয়ৰাম দৈমাৰী ঘৰ নং : ৫০ বয়স : 23 লিঙ্গ : পুৰুষ	GGF2593168 ফটো উপলব্ধ
313 নাম : শচীন দৈমাৰী পিতাৰ নাম: জয় ৰাম ঘৰ নং : 50 বয়স : 20 লিঙ্গ : পুৰুষ	XHA0066753 ফটো উপলব্ধ	314 নাম : পদশ্ৰী দৈমাৰী স্বামীৰ নাম: সমৰসিং ঘৰ নং : ৫১ বয়স : 63 লিঙ্গ : মহিলা	GGF5536732 ফটো উপলব্ধ	315 নাম : ৰতন বড়ো পিতাৰ নাম: বুদ্ধ ঘৰ নং : ৫১ বয়স : 40 লিঙ্গ : পুৰুষ	GGF6934812 ফটো উপলব্ধ
316 নাম : মিজ দৈমাৰী পিতাৰ নাম: সমৰসিং দৈমাৰী ঘৰ নং : ৫১ বয়স : 34 লিঙ্গ : মহিলা	GGF5536743 ফটো উপলব্ধ	317 নাম : সত্যসিং বসুমতাৰী পিতাৰ নাম: বাবুলীল ঘৰ নং : ৫২ বয়স : 60 লিঙ্গ : পুৰুষ	GGF5536754 ফটো উপলব্ধ	318 নাম : প্ৰবিন বসুমতাৰী পিতাৰ নাম: সত্যসিং ঘৰ নং : ৫২ বয়স : 37 লিঙ্গ : পুৰুষ	GGF5536787 ফটো উপলব্ধ
319 নাম : ৰমেন বসুমতাৰী পিতাৰ নাম: সত্যসিং বসুমতাৰী ঘৰ নং : ৫২ বয়স : 36 লিঙ্গ : পুৰুষ	GGF0233676 ফটো উপলব্ধ	320 নাম : জোনালী বসুমতাৰী স্বামীৰ নাম: প্ৰবিন বসুমতাৰী ঘৰ নং : ৫২ বয়স : 35 লিঙ্গ : মহিলা	GGF0233858 ফটো উপলব্ধ	321 নাম : সৰলা বসুমতাৰী স্বামীৰ নাম: ৰমেন বসুমতাৰী ঘৰ নং : ৫২ বয়স : 33 লিঙ্গ : মহিলা	GGF0457549 ফটো উপলব্ধ
322 নাম : মেৰিন বেগম স্বামীৰ নাম: বাবলি আলী ঘৰ নং : 0052 বয়স : 19 লিঙ্গ : মহিলা	XHA0138818 ফটো উপলব্ধ	323 নাম : খাংশী বসুমতাৰী পিতাৰ নাম: ফাদাৰাসিং ঘৰ নং : ৫৩ বয়স : 62 লিঙ্গ : মহিলা	GGF5536801 ফটো উপলব্ধ	324 নাম : থমাশ বসুমতাৰী পিতাৰ নাম: ফাদাৰাসিং ঘৰ নং : ৫৩ বয়স : 53 লিঙ্গ : পুৰুষ	GGF0458489 ফটো উপলব্ধ
325 নাম : বেণু বসুমতাৰী পিতাৰ নাম: ফাদাৰাসিং বসুমতাৰী ঘৰ নং : ৫৩ বয়স : 44 লিঙ্গ : মহিলা	GGF5541413 ফটো উপলব্ধ	326 নাম : বীনা নাৰ্জাৰী স্বামীৰ নাম: পৰমেশ্বৰ নাৰ্জাৰী ঘৰ নং : ৫৩ বয়স : 35 লিঙ্গ : মহিলা	GGF0236018 ফটো উপলব্ধ	327 নাম : দিজন বসুমতাৰী পিতাৰ নাম: ফাদাৰাসিং ঘৰ নং : ৫৩ বয়স : 33 লিঙ্গ : পুৰুষ	GGF5536812 ফটো উপলব্ধ
328 নাম : বীৰলা বসুমতাৰী স্বামীৰ নাম: দিজন বসুমতাৰী ঘৰ নং : ৫৩ বয়স : 28 লিঙ্গ : মহিলা	GGF0235697 ফটো উপলব্ধ	329 নাম : মেৰি ৰংখৌল পিতাৰ নাম: শুকুৰ সিং ৰংখৌল ঘৰ নং : 53 বয়স : 22 লিঙ্গ : মহিলা	GGF6349096 ফটো উপলব্ধ	330 নাম : ক্ৰিষ্টিনা বসুমতাৰী পিতাৰ নাম: থমাচ বসুমতাৰী ঘৰ নং : 53 বয়স : 21 লিঙ্গ : মহিলা	XHA0143040 ফটো উপলব্ধ

331	XHA0081984	নাম : ছাবিনা বসুমতাৰী পিতাৰ নাম: থমাচ বসুমতাৰী ঘৰ নং : 53 বয়স : 19 লিঙ্গ : মহিলা	ফটো উপলব্ধ	332	GGF5536834	নাম : মাৰ্টিনা নাৰ্জাৰী স্বামীৰ নাম: জোছেফ ঘৰ নং : ৫৩ক বয়স : 48 লিঙ্গ : মহিলা	ফটো উপলব্ধ	333	GGF5536845	নাম : পৰমেশ্বৰ নাৰ্জাৰী পিতাৰ নাম: জোছেফ ঘৰ নং : ৫৩ক বয়স : 46 লিঙ্গ : পুৰুষ	ফটো উপলব্ধ
334	GGF5536856	নাম : পেটলা নাৰ্জাৰী পিতাৰ নাম: জোছেফ ঘৰ নং : ৫৩ক বয়স : 43 লিঙ্গ : পুৰুষ	ফটো উপলব্ধ	335	GGF0458729	নাম : বুকমনি নাৰ্জাৰী স্বামীৰ নাম: পেটলা নাৰ্জাৰী ঘৰ নং : ৫৩ক বয়স : 42 লিঙ্গ : মহিলা	ফটো উপলব্ধ	336	GGF4983219	নাম : প্ৰদীপ সিংহ মাতৃৰ নাম: দুৰি সিংহ ঘৰ নং : 54 বয়স : 44 লিঙ্গ : পুৰুষ	ফটো উপলব্ধ
337	GGF4983540	নাম : নিৰ্মা সিংহ স্বামীৰ নাম: প্ৰদীপ সিংহ ঘৰ নং : 54 বয়স : 40 লিঙ্গ : মহিলা	ফটো উপলব্ধ	338	GGF5536867	নাম : ইচলাম আলী পিতাৰ নাম: জমিৰ ঘৰ নং : ৫৬ বয়স : 56 লিঙ্গ : পুৰুষ	ফটো উপলব্ধ	339	GGF5536878	নাম : হাবিয়া বেগম পিতাৰ নাম: ইচলাম আলী ঘৰ নং : ৫৬ বয়স : 48 লিঙ্গ : মহিলা	ফটো উপলব্ধ
340	GGF0505271	নাম : জিয়াবুল আলী পিতাৰ নাম: ইছলাম আলী ঘৰ নং : ৫৬ বয়স : 29 লিঙ্গ : পুৰুষ	ফটো উপলব্ধ	341	GGF4985164	নাম : মঃ আব্দুল মন্নাফ পিতাৰ নাম: মাহচেন আলী ঘৰ নং : 56 বয়স : 25 লিঙ্গ : পুৰুষ	ফটো উপলব্ধ	342	GGF1254366	নাম : আজিমুল জামান পিতাৰ নাম: ইছলাম আলী ঘৰ নং : 56 বয়স : 24 লিঙ্গ : পুৰুষ	ফটো উপলব্ধ
343	GGF5536889	নাম : গলেমা বিবি পিতাৰ নাম: বেজেক ঘৰ নং : ৫৮ বয়স : 85 লিঙ্গ : মহিলা	ফটো উপলব্ধ	344	GGF5535386	নাম : ছৱানী খাল্খা পিতাৰ নাম: ঘাচিয়া ঘৰ নং : 58 বয়স : 63 লিঙ্গ : মহিলা	ফটো উপলব্ধ	345	GGF5536947	নাম : বনিছ আলী অন্যান্য: বেজেক ঘৰ নং : ৫৮ বয়স : 53 লিঙ্গ : পুৰুষ	ফটো উপলব্ধ
346	GGF5536969	নাম : ৰফিত আলী পিতাৰ নাম: বেজেক ঘৰ নং : ৫৮ বয়স : 50 লিঙ্গ : পুৰুষ	ফটো উপলব্ধ	347	GGF5536925	নাম : মহিম আলী পিতাৰ নাম: বেজেক ঘৰ নং : ৫৮ বয়স : 48 লিঙ্গ : পুৰুষ	ফটো উপলব্ধ	348	GGF5537008	নাম : খবিৰ আলী পিতাৰ নাম: বেজেক ঘৰ নং : ৫৮ বয়স : 44 লিঙ্গ : পুৰুষ	ফটো উপলব্ধ
349	GGF5537019	নাম : চাজিনা বিবি পিতাৰ নাম: খবিৰ ঘৰ নং : ৫৮ বয়স : 43 লিঙ্গ : মহিলা	ফটো উপলব্ধ	350	GGF5536936	নাম : লিলি বিবি স্বামীৰ নাম: মহিম ঘৰ নং : ৫৮ বয়স : 43 লিঙ্গ : মহিলা	ফটো উপলব্ধ	351	GGF5536958	নাম : নাজিমা বিবি স্বামীৰ নাম: বনিচ ঘৰ নং : ৫৮ বয়স : 43 লিঙ্গ : মহিলা	ফটো উপলব্ধ
352	GGF5536970	নাম : চম্পা বিবি পিতাৰ নাম: ৰফিত ঘৰ নং : ৫৮ বয়স : 41 লিঙ্গ : মহিলা	ফটো উপলব্ধ	353	GGF5537020	নাম : ছফিক আলী পিতাৰ নাম: বেজেক ঘৰ নং : ৫৮ বয়স : 38 লিঙ্গ : পুৰুষ	ফটো উপলব্ধ	354	GGF0471110	নাম : নাজিমা বেগম স্বামীৰ নাম: ছফিক আলী ঘৰ নং : ৫৮ বয়স : 33 লিঙ্গ : মহিলা	ফটো উপলব্ধ
355	GGF0465989	নাম : ৰিয়াজুল আলী পিতাৰ নাম: মহিম আলী ঘৰ নং : ৫৮ বয়স : 28 লিঙ্গ : পুৰুষ	ফটো উপলব্ধ	356	GGF0288142	নাম : বাবলি আলী পিতাৰ নাম: ৰফিত আলী ঘৰ নং : ৫৮ বয়স : 28 লিঙ্গ : পুৰুষ	ফটো উপলব্ধ	357	GGF0556852	নাম : ৰাজমুন আলী পিতাৰ নাম: মহিম আলী ঘৰ নং : ৫৮ বয়স : 27 লিঙ্গ : পুৰুষ	ফটো উপলব্ধ
358	GGF1291848	নাম : পৌলস টুডু পিতাৰ নাম: লক্ষ্মী ৰাম টুডু ঘৰ নং : ৫৯ বয়স : 56 লিঙ্গ : পুৰুষ	ফটো উপলব্ধ	359	GGF5537053	নাম : ছিৰাজ আলী পিতাৰ নাম: উত্তম ঘৰ নং : ৫৯ বয়স : 45 লিঙ্গ : পুৰুষ	ফটো উপলব্ধ	360	GGF5537064	নাম : মৰ্জিনা বেগম পিতাৰ নাম: ছিৰাজ ঘৰ নং : ৫৯ বয়স : 42 লিঙ্গ : মহিলা	ফটো উপলব্ধ

361 নাম : বিতা বসুমতাৰী পিতাৰ নাম: বলিন বসুমতাৰী ঘৰ নং : 59 বয়স : 30 লিঙ্গ : মহিলা	GGF0254151 ফটো উপলব্ধ	362 নাম : বমালীনা টুডু পিতাৰ নাম: পৌলুশ টুডু ঘৰ নং : 59 বয়স : 29 লিঙ্গ : মহিলা	XHA0109082 ফটো উপলব্ধ	363 নাম : ৰুকমণী বড়ো পিতাৰ নাম: ডোল্লা বড়ো ঘৰ নং : 59 বয়স : 27 লিঙ্গ : মহিলা	GGF0696427 ফটো উপলব্ধ
364 নাম : মজিবুল আলী পিতাৰ নাম: চিৰাজ আলী ঘৰ নং : 59 বয়স : 27 লিঙ্গ : পুৰুষ	GGF0645010 ফটো উপলব্ধ	365 নাম : বিপুল টুডু পিতাৰ নাম: পৌলুশ টুডু ঘৰ নং : 59 বয়স : 25 লিঙ্গ : পুৰুষ	XHA0109025 ফটো উপলব্ধ	366 নাম : জমিৰ আলী পিতাৰ নাম: আফতাৰ আলী ঘৰ নং : 61 বয়স : 50 লিঙ্গ : পুৰুষ	GGF5537086 ফটো উপলব্ধ
367 নাম : মফিজান বেগম স্বামীৰ নাম: জমিৰ ঘৰ নং : 61 বয়স : 31 লিঙ্গ : মহিলা	GGF0470088 ফটো উপলব্ধ	368 নাম : ৰাজু বসুমতাৰী পিতাৰ নাম: গজেন বসুমতাৰী ঘৰ নং : 61 বয়স : 30 লিঙ্গ : পুৰুষ	GGF4983029 ফটো উপলব্ধ	369 নাম : ফাগুনি শৰ্গীয়াৰী স্বামীৰ নাম: ৰাজু বসুমতাৰী ঘৰ নং : 61 বয়স : 25 লিঙ্গ : মহিলা	GGF4983490 ফটো উপলব্ধ
370 নাম : তসীউশ ধানৱাৰ পিতাৰ নাম: লুশ ধানৱাৰ ঘৰ নং : 61 বয়স : 23 লিঙ্গ : পুৰুষ	XHA0138305 ফটো উপলব্ধ	371 নাম : ৰমা ধানৱাৰ পিতাৰ নাম: আন্দিআশ ধানোৱাৰ ঘৰ নং : 61 বয়স : 20 লিঙ্গ : মহিলা	XHA0026294 ফটো উপলব্ধ	372 নাম : ৰাতুল আলী পিতাৰ নাম: জমিৰ আলী ঘৰ নং : 61 বয়স : 20 লিঙ্গ : পুৰুষ	XHA0123240 ফটো উপলব্ধ
373 নাম : আজগড় আলী পিতাৰ নাম: সাদুল্লা ঘৰ নং : 62 বয়স : 58 লিঙ্গ : পুৰুষ	GGF5537100 ফটো উপলব্ধ	374 নাম : মিবীজান বেগম পিতাৰ নাম: আজগৰ ঘৰ নং : 62 বয়স : 48 লিঙ্গ : মহিলা	GGF5537111 ফটো উপলব্ধ	375 নাম : ফিজনৰ আলী পিতাৰ নাম: আজগৰ আলী ঘৰ নং : 62 বয়স : 41 লিঙ্গ : পুৰুষ	GGF0503045 ফটো উপলব্ধ
376 নাম : হাচনাৰা বিবি স্বামীৰ নাম: ফহজনৰ আলী ঘৰ নং : 62 বয়স : 29 লিঙ্গ : মহিলা	GGF0502955 ফটো উপলব্ধ	377 নাম : সাৰজিনা বেগম স্বামীৰ নাম: মজনুৰ আলী ঘৰ নং : 62 বয়স : 28 লিঙ্গ : মহিলা	GGF0564682 ফটো উপলব্ধ	378 নাম : মজনুৰ আলী পিতাৰ নাম: আজগৰ আলী ঘৰ নং : 62 বয়স : 28 লিঙ্গ : পুৰুষ	GGF0589333 ফটো উপলব্ধ
379 নাম : আজনুৰ আলী পিতাৰ নাম: আজগৰ আলী ঘৰ নং : 62 বয়স : 26 লিঙ্গ : পুৰুষ	GGF0587824 ফটো উপলব্ধ	380 নাম : চকিনা বিবি পিতাৰ নাম: সাদুল্লা ঘৰ নং : 63 বয়স : 78 লিঙ্গ : মহিলা	GGF5537133 ফটো উপলব্ধ	381 নাম : মকবুল আলী পিতাৰ নাম: চাদুল্লা আলী ঘৰ নং : 63 বয়স : 58 লিঙ্গ : পুৰুষ	GGF0256776 ফটো উপলব্ধ
382 নাম : ৰেন বেগম স্বামীৰ নাম: মকবুল আলী ঘৰ নং : 63 বয়স : 48 লিঙ্গ : মহিলা	GGF0256818 ফটো উপলব্ধ	383 নাম : মজু বেগম স্বামীৰ নাম: বুবুল আলী ঘৰ নং : 63 বয়স : 48 লিঙ্গ : মহিলা	GGF0497461 ফটো উপলব্ধ	384 নাম : ছবিয়া বেগম স্বামীৰ নাম: বুবুল আলী ঘৰ নং : 63 বয়স : 38 লিঙ্গ : মহিলা	GGF5537155 ফটো উপলব্ধ
385 নাম : ৰিজেক আলী পিতাৰ নাম: সাদুল্লা আলী ঘৰ নং : 63 বয়স : 38 লিঙ্গ : পুৰুষ	XHA0004440 ফটো উপলব্ধ	386 নাম : ৰিজুল আলী মাতৃৰ নাম: চকিনা বিবি ঘৰ নং : 63 বয়স : 34 লিঙ্গ : পুৰুষ	GGF0557819 ফটো উপলব্ধ	387 নাম : মাজিনা বিবি স্বামীৰ নাম: ৰিজুল আলী ঘৰ নং : 63 বয়স : 34 লিঙ্গ : মহিলা	GGF0555219 ফটো উপলব্ধ
388 নাম : চাইদল আলী পিতাৰ নাম: চাহৰাদ আলী ঘৰ নং : 63 বয়স : 32 লিঙ্গ : পুৰুষ	GGF5541195 ফটো উপলব্ধ	389 নাম : বুবুল আলী মাতৃৰ নাম: চকিনা বিবি ঘৰ নং : 63 বয়স : 30 লিঙ্গ : পুৰুষ	GGF0413591 ফটো উপলব্ধ	390 নাম : আয়ব আলি পিতাৰ নাম: মকবুল আলি ঘৰ নং : 63 বয়স : 28 লিঙ্গ : পুৰুষ	GGF0598953 ফটো উপলব্ধ

391 নাম : অঞ্জুমা বেগম স্বামীৰ নাম: আয়ব আলী ঘৰ নং : 63 বয়স : 22 লিঙ্গ : মহিলা	GGF1360296 ফটো উপলব্ধ	392 নাম : ইচলাম আলী পিতাৰ নাম: মহিম ঘৰ নং : 66 বয়স : 58 লিঙ্গ : পুৰুষ	GGF5537188 ফটো উপলব্ধ	393 নাম : চাহিৰা বিবি স্বামীৰ নাম: ইচলাম আলি ঘৰ নং : 66 বয়স : 52 লিঙ্গ : মহিলা	GGF0598730 ফটো উপলব্ধ
394 নাম : ছালোমা সিংক পিতাৰ নাম: বধুবা সিংক ঘৰ নং : 66 বয়স : 37 লিঙ্গ : মহিলা	GGF5541468 ফটো উপলব্ধ	395 নাম : তপজুল আলি পিতাৰ নাম: ইচলাম আলি ঘৰ নং : 66 বয়স : 25 লিঙ্গ : পুৰুষ	GGF0684654 ফটো উপলব্ধ	396 নাম : বেজেক আলী পিতাৰ নাম: চাদেক আলী ঘৰ নং : 69 বয়স : 45 লিঙ্গ : পুৰুষ	GGF0476085 ফটো উপলব্ধ
397 নাম : গুলজাৰ বেগম মাতৃৰ নাম: বেজেক আলী ঘৰ নং : 69 বয়স : 42 লিঙ্গ : মহিলা	GGF0476119 ফটো উপলব্ধ	398 নাম : হবিবৰ ৰহমান পিতাৰ নাম: ৰাজেক আলী ঘৰ নং : 69 বয়স : 24 লিঙ্গ : পুৰুষ	GGF2610665 ফটো উপলব্ধ	399 নাম : আকিবুল হুছেইন পিতাৰ নাম: ৰাজেক আলী ঘৰ নং : 67 বয়স : 19 লিঙ্গ : পুৰুষ	XHA0151456 ফটো উপলব্ধ
400 নাম : কৃষ্ণ মালাকাৰ পিতাৰ নাম: অশ্বিনী মালাকাৰ ঘৰ নং : 69 বয়স : 47 লিঙ্গ : পুৰুষ	GGF5537246 ফটো উপলব্ধ	401 নাম : কল্পনা মালাকাৰ স্বামীৰ নাম: কৃষ্ণ ঘৰ নং : 69 বয়স : 40 লিঙ্গ : মহিলা	GGF5537257 ফটো উপলব্ধ	402 নাম : পুষ্প মালাকাৰ পিতাৰ নাম: অশ্বিনী মালাকাৰ ঘৰ নং : 69 বয়স : 35 লিঙ্গ : মহিলা	GGF5541537 ফটো উপলব্ধ
403 নাম : চিৰঞ্জীৱ মালাকাৰ পিতাৰ নাম: কৃষ্ণ মালাকাৰ ঘৰ নং : 69 বয়স : 26 লিঙ্গ : পুৰুষ	GGF2592632 ফটো উপলব্ধ	404 নাম : সংগীতা মালাকাৰ পিতাৰ নাম: কৃষ্ণ মালাকাৰ ঘৰ নং : 69 বয়স : 21 লিঙ্গ : মহিলা	GGF6425367 ফটো উপলব্ধ	405 নাম : মনোৰঞ্জন মালাকাৰ পিতাৰ নাম: জগবন্ধু মালাকাৰ ঘৰ নং : 71 ক বয়স : 46 লিঙ্গ : পুৰুষ	GGF1344381 ফটো উপলব্ধ
406 নাম : ধনঞ্জয় মালাকাৰ পিতাৰ নাম: মনোৰঞ্জন মালাকাৰ ঘৰ নং : 71 ক বয়স : 21 লিঙ্গ : পুৰুষ	XHA0070599 ফটো উপলব্ধ	407 নাম : ৰাজকুমাৰ চৰকাৰ পিতাৰ নাম: ব্ৰজেন্দ্ৰ ঘৰ নং : 92 বয়স : 58 লিঙ্গ : পুৰুষ	GGF5537268 ফটো উপলব্ধ	408 নাম : স্নিহী চৰকাৰ স্বামীৰ নাম: ৰাজকুমাৰ ঘৰ নং : 92 বয়স : 47 লিঙ্গ : মহিলা	GGF5537279 ফটো উপলব্ধ
409 নাম : গীতিকা সৰকাৰ স্বামীৰ নাম: ৰাম প্ৰসাদ সৰকাৰ ঘৰ নং : 92 বয়স : 37 লিঙ্গ : মহিলা	GGF0481408 ফটো উপলব্ধ	410 নাম : ৰাম প্ৰসাদ চৰকাৰ পিতাৰ নাম: ৰাজ কুমাৰ চৰকাৰ ঘৰ নং : 92 বয়স : 35 লিঙ্গ : পুৰুষ	GGF5540841 ফটো উপলব্ধ	411 নাম : পবিত্ৰ চৰকাৰ পিতাৰ নাম: ৰাজকুমাৰ চৰকাৰ ঘৰ নং : 92 বয়স : 33 লিঙ্গ : পুৰুষ	GGF5540578 ফটো উপলব্ধ
412 নাম : ৰাখি সৰকাৰ স্বামীৰ নাম: পবিত্ৰ সৰকাৰ ঘৰ নং : 92 বয়স : 27 লিঙ্গ : মহিলা	GGF2589760 ফটো উপলব্ধ	413 নাম : পৰেশ আৰ্য পিতাৰ নাম: খোকা ঘৰ নং : 98 বয়স : 59 লিঙ্গ : পুৰুষ	GGF5537280 ফটো উপলব্ধ	414 নাম : লক্ষী আৰ্য স্বামীৰ নাম: পৰেশ আৰ্য ঘৰ নং : 98 বয়স : 52 লিঙ্গ : মহিলা	GGF5537291 ফটো উপলব্ধ
415 নাম : বিজয় আৰ্য পিতাৰ নাম: পৰেশ আৰ্য ঘৰ নং : 98 বয়স : 30 লিঙ্গ : পুৰুষ	GGF5541059 ফটো উপলব্ধ	S 416 নাম : গোলাপি আৰ্য পিতাৰ নাম: পৰেশ আৰ্য ঘৰ নং : 74 বয়স : 25 লিঙ্গ : মহিলা	GGF1254242 ফটো উপলব্ধ	417 নাম : আৰতী বিশ্বাস স্বামীৰ নাম: জ্ঞানেন্দ্ৰ ঘৰ নং : 99 বয়স : 77 লিঙ্গ : মহিলা	GGF5537315 ফটো উপলব্ধ
418 নাম : দুলাল বিশ্বাস পিতাৰ নাম: জ্ঞানেন্দ্ৰ ঘৰ নং : 99 বয়স : 45 লিঙ্গ : পুৰুষ	GGF5537326 ফটো উপলব্ধ	419 নাম : প্ৰহ্লাড বিশ্বাস পিতাৰ নাম: জ্ঞানেন্দ্ৰ বিশ্বাস ঘৰ নং : 99 বয়স : 41 লিঙ্গ : পুৰুষ	GGF5537337 ফটো উপলব্ধ	420 নাম : পূৰ্ণিমা বিশ্বাস স্বামীৰ নাম: দুলাল ঘৰ নং : 99 বয়স : 37 লিঙ্গ : মহিলা	GGF5537348 ফটো উপলব্ধ

<p>S 421</p> <p>নাম : বিৰজা বিশ্বাস পিতাৰ নাম: গেনেন্দ্ৰ ঘৰ নং : ৭৭ বয়স : 37 লিঙ্গ : পুৰুষ</p> <p>GGF5537359</p> <p>ফটো উপলব্ধ</p>	<p>422</p> <p>নাম : মালতী মজমদাৰ বিশ্বাস স্বামীৰ নাম: প্ৰহ্লাদ বিশ্বাস ঘৰ নং : ৭৭ বয়স : 36 লিঙ্গ : মহিলা</p> <p>GGF5541559</p> <p>ফটো উপলব্ধ</p>	<p>423</p> <p>নাম : হিমাংস বিশ্বাস মাতৃৰ নাম: গেনেন্দ্ৰ বিশ্বাস ঘৰ নং : ৭৭ বয়স : 33 লিঙ্গ : পুৰুষ</p> <p>GGF5540590</p> <p>ফটো উপলব্ধ</p>
<p>424</p> <p>নাম : মামনী বিশ্বাস স্বামীৰ নাম: হিমাংস বিশ্বাস ঘৰ নং : 77 বয়স : 28 লিঙ্গ : মহিলা</p> <p>GGF0598714</p> <p>ফটো উপলব্ধ</p>	<p>425</p> <p>নাম : মনোৰঞ্জন মালাকৰ পিতাৰ নাম: মলিন মালাকৰ ঘৰ নং : 77 বয়স : 19 লিঙ্গ : পুৰুষ</p> <p>XHA0150235</p> <p>ফটো উপলব্ধ</p>	<p>426</p> <p>নাম : বিনা মালাকাৰ পিতাৰ নাম: হৰেন ঘৰ নং : ৭৮ বয়স : 60 লিঙ্গ : মহিলা</p> <p>GGF5537382</p> <p>ফটো উপলব্ধ</p>
<p>427</p> <p>নাম : মায়াবানী মালাকাৰ পিতাৰ নাম: মলিন ঘৰ নং : ৭৮ বয়স : 58 লিঙ্গ : মহিলা</p> <p>GGF5537371</p> <p>ফটো উপলব্ধ</p>	<p>428</p> <p>নাম : বঞ্জিত ৰায় পিতাৰ নাম: গাঠু ৰায় ঘৰ নং : ৭৮ বয়স : 42 লিঙ্গ : পুৰুষ</p> <p>GGF0599456</p> <p>ফটো উপলব্ধ</p>	<p>429</p> <p>নাম : বুলু ৰায় মাতৃৰ নাম: বনিজৎ ৰায় ঘৰ নং : ৭৮ বয়স : 35 লিঙ্গ : মহিলা</p> <p>GGF0280628</p> <p>ফটো উপলব্ধ</p>
<p>430</p> <p>নাম : ৰাতুল মালাকাৰ মাতৃৰ নাম: বিনা মালাকাৰ ঘৰ নং : ৭৮ বয়স : 32 লিঙ্গ : পুৰুষ</p> <p>GGF5540636</p> <p>ফটো উপলব্ধ</p>	<p>431</p> <p>নাম : দ্বী মালাকাৰ স্বামীৰ নাম: ৰাতুল মালাকাৰ ঘৰ নং : ৭৮ বয়স : 29 লিঙ্গ : মহিলা</p> <p>GGF0281287</p> <p>ফটো উপলব্ধ</p>	<p>432</p> <p>নাম : জয়কৃষ্ণ মালাকাৰ মাতৃৰ নাম: বিনা মালাকাৰ ঘৰ নং : 78 ক বয়স : 32 লিঙ্গ : পুৰুষ</p> <p>GGF5540603</p> <p>ফটো উপলব্ধ</p>
<p>433</p> <p>নাম : ৰাখি সত্ৰধৰ স্বামীৰ নাম: জয় কৃষ্ণ মালাকাৰ ঘৰ নং : 78 ক বয়স : 30 লিঙ্গ : মহিলা</p> <p>GGF0589119</p> <p>ফটো উপলব্ধ</p>	<p>434</p> <p>নাম : বীৰেন মালাকাৰ পিতাৰ নাম: হৰেন ঘৰ নং : ৭৯ বয়স : 68 লিঙ্গ : পুৰুষ</p> <p>GGF5537393</p> <p>ফটো উপলব্ধ</p>	<p>435</p> <p>নাম : নয়নী মালাকাৰ স্বামীৰ নাম: বীৰেন ঘৰ নং : ৭৯ বয়স : 57 লিঙ্গ : মহিলা</p> <p>GGF5537406</p> <p>ফটো উপলব্ধ</p>
<p>436</p> <p>নাম : ববীতা মালাকাৰ স্বামীৰ নাম: নব মালাকাৰ ঘৰ নং : ৭৯ বয়স : 41 লিঙ্গ : মহিলা</p> <p>GGF1122191</p> <p>ফটো উপলব্ধ</p>	<p>437</p> <p>নাম : নব মালাকাৰ পিতাৰ নাম: বীৰেন ঘৰ নং : ৭৯ বয়স : 39 লিঙ্গ : পুৰুষ</p> <p>GGF5537417</p> <p>ফটো উপলব্ধ</p>	<p>S 438</p> <p>নাম : উৰ্মিলা মালাকাৰ পিতাৰ নাম: বীৰেন ঘৰ নং : ৭৯ বয়স : 38 লিঙ্গ : মহিলা</p> <p>GGF5537428</p> <p>ফটো উপলব্ধ</p>
<p>439</p> <p>নাম : বিজয় মালাকাৰ পিতাৰ নাম: বীৰেন মালাকাৰ ঘৰ নং : ৭৯ বয়স : 28 লিঙ্গ : পুৰুষ</p> <p>GGF0283085</p> <p>ফটো উপলব্ধ</p>	<p>440</p> <p>নাম : বাসন্তী মালাকাৰ স্বামীৰ নাম: বিজয় মালাকাৰ ঘৰ নং : 79 বয়স : 26 লিঙ্গ : মহিলা</p> <p>GGF1254309</p> <p>ফটো উপলব্ধ</p>	<p>441</p> <p>নাম : ধনঞ্জয় মালাকাৰ পিতাৰ নাম: বীৰেন মালাকাৰ ঘৰ নং : ৭৯ বয়স : 25 লিঙ্গ : পুৰুষ</p> <p>GGF1288224</p> <p>ফটো উপলব্ধ</p>
<p>442</p> <p>নাম : খগেন মালাকাৰ পিতাৰ নাম: জিতেন ঘৰ নং : ৮০ বয়স : 57 লিঙ্গ : পুৰুষ</p> <p>GGF5537439</p> <p>ফটো উপলব্ধ</p>	<p>443</p> <p>নাম : বাসন্তী মালাকাৰ স্বামীৰ নাম: খগেন ঘৰ নং : ৮০ বয়স : 47 লিঙ্গ : মহিলা</p> <p>GGF5537440</p> <p>ফটো উপলব্ধ</p>	<p>444</p> <p>নাম : উতপল মালাকাৰ পিতাৰ নাম: খগেন মালাকাৰ ঘৰ নং : ৮০ বয়স : 27 লিঙ্গ : পুৰুষ</p> <p>GGF0490466</p> <p>ফটো উপলব্ধ</p>
<p>445</p> <p>নাম : শিখা মালাকাৰ পিতাৰ নাম: গজেন মালাকাৰ ঘৰ নং : 80 বয়স : 22 লিঙ্গ : মহিলা</p> <p>XHA0068510</p> <p>ফটো উপলব্ধ</p>	<p>446</p> <p>নাম : তাৰা মালাকাৰ স্বামীৰ নাম: ৰমেন ঘৰ নং : ৮১ বয়স : 50 লিঙ্গ : মহিলা</p> <p>GGF5537495</p> <p>ফটো উপলব্ধ</p>	<p>E 447</p> <p>নাম : ভূপেন মালাকাৰ পিতাৰ নাম: জিতেন ঘৰ নং : ৮১ বয়স : 47 লিঙ্গ : পুৰুষ</p> <p>GGF5537508</p> <p>ফটো উপলব্ধ</p>
<p>448</p> <p>নাম : স্বৰাসতী মালাকাৰ পিতাৰ নাম: ভূপেন ঘৰ নং : ৮১ বয়স : 43 লিঙ্গ : মহিলা</p> <p>GGF5537519</p> <p>ফটো উপলব্ধ</p>	<p>449</p> <p>নাম : পূৰ্ণিমা মালাকাৰ স্বামীৰ নাম: গজেন্দ্ৰ ঘৰ নং : ৮১ বয়স : 42 লিঙ্গ : মহিলা</p> <p>GGF5537531</p> <p>ফটো উপলব্ধ</p>	<p>450</p> <p>নাম : দ্বিজেন মালাকাৰ পিতাৰ নাম: জিতেন ঘৰ নং : ৮১ বয়স : 38 লিঙ্গ : পুৰুষ</p> <p>GGF5537542</p> <p>ফটো উপলব্ধ</p>

451 নাম : জগদীশ মালাকাৰ পিতাৰ নাম: জিতেন ঘৰ নং : ৮১ বয়স : 37 লিঙ্গ : পুৰুষ	GGF5537553 ফটো উপলব্ধ	452 নাম : তপন মালাকাৰ পিতাৰ নাম: বমেন্দ্র মালাকাৰ ঘৰ নং : ৮১ বয়স : 34 লিঙ্গ : পুৰুষ	GGF5541231 ফটো উপলব্ধ	453 নাম : ৰেখা মালাকাৰ স্বামীৰ নাম: দ্বিজেন ঘৰ নং : ৮১ বয়স : 33 লিঙ্গ : মহিলা	GGF0491019 ফটো উপলব্ধ
454 নাম : স্বপন মালাকাৰ পিতাৰ নাম: বমেন মালাকাৰ ঘৰ নং : ৮১ বয়স : 31 লিঙ্গ : পুৰুষ	GGF5541048 ফটো উপলব্ধ	455 নাম : ৰূপালী মালাকাৰ পিতাৰ নাম: জগদীশ মালাকাৰ ঘৰ নং : ৮১ বয়স : 28 লিঙ্গ : মহিলা	GGF0491308 ফটো উপলব্ধ	456 নাম : সবিতা মালাকাৰ স্বামীৰ নাম: স্বপন ঘৰ নং : ৮১ বয়স : 27 লিঙ্গ : মহিলা	GGF0491456 ফটো উপলব্ধ
457 নাম : অনিল মালাকাৰ পিতাৰ নাম: গজেন মালাকাৰ ঘৰ নং : ৮১ বয়স : 26 লিঙ্গ : পুৰুষ	GGF0589457 ফটো উপলব্ধ	458 নাম : চঞ্চলা মালাকাৰ পিতাৰ নাম: ভূপেন মালাকাৰ ঘৰ নং : ৮১ বয়স : 26 লিঙ্গ : মহিলা	GGF0597971 ফটো উপলব্ধ	459 নাম : পবিত্ৰী মালাকাৰ স্বামীৰ নাম: তপন মালাকাৰ ঘৰ নং : 81 বয়স : 24 লিঙ্গ : মহিলা	GGF1423441 ফটো উপলব্ধ
460 নাম : গোপাল চন্দ্ৰ মালাকাৰ পিতাৰ নাম: সুৰেন্দ্র ঘৰ নং : ৮২ বয়স : 58 লিঙ্গ : পুৰুষ	GGF5537564 ফটো উপলব্ধ	461 নাম : আৰতী মালাকাৰ স্বামীৰ নাম: গোপাল ঘৰ নং : ৮২ বয়স : 53 লিঙ্গ : মহিলা	GGF5537575 ফটো উপলব্ধ	462 নাম : তৃপ্তি মালাকাৰ পিতাৰ নাম: গোপাল চন্দ্ৰ মালাকাৰ ঘৰ নং : 82 বয়স : 36 লিঙ্গ : মহিলা	XHA0158410 ফটো উপলব্ধ
463 নাম : সপ্না মালাকাৰ পিতাৰ নাম: গোপাল মালাকাৰ ঘৰ নং : ৮২ বয়স : 30 লিঙ্গ : মহিলা	GGF5541377 ফটো উপলব্ধ	464 নাম : গৌৰৱ মালাকাৰ পিতাৰ নাম: গোপাল চন্দ্ৰ মালাকাৰ ঘৰ নং : ৮২ বয়স : 26 লিঙ্গ : পুৰুষ	GGF0499764 ফটো উপলব্ধ	465 নাম : সুমিত্ৰা বিশ্বাস স্বামীৰ নাম: হৰিপদ বিশ্বাস ঘৰ নং : ৮৪ বয়স : 56 লিঙ্গ : মহিলা	GGF5537611 ফটো উপলব্ধ
# 466 নাম : নিশা দাস বিশ্বাস স্বামীৰ নাম: সত্যদাস বিশ্বাস ঘৰ নং : 84(ক) বয়স : 35 লিঙ্গ : মহিলা	GGF4978813 ফটো উপলব্ধ	467 নাম : বিকাশ বিশ্বাস পিতাৰ নাম: হৰিপদ ঘৰ নং : 84 বয়স : 30 লিঙ্গ : পুৰুষ	GGF0493627 ফটো উপলব্ধ	S 468 নাম : চিন্তা বৰ্মন বিশ্বাস স্বামীৰ নাম: বিকাশ বিশ্বাস ঘৰ নং : ৮৪ বয়স : 24 লিঙ্গ : মহিলা	GGF2592434 ফটো উপলব্ধ
# 469 নাম : সত্য বিশ্বাস মাতৃৰ নাম: হৰিপদ বিশ্বাস ঘৰ নং : 84(ক) বয়স : 37 লিঙ্গ : পুৰুষ	GGF5540932 ফটো উপলব্ধ	470 নাম : চন্দ্ৰ মালাকাৰ পিতাৰ নাম: মাধৱ মালাকাৰ ঘৰ নং : ৮৬ বয়স : 56 লিঙ্গ : পুৰুষ	GGF5541139 ফটো উপলব্ধ	471 নাম : চম্পা মালাকাৰ স্বামীৰ নাম: চন্দ্ৰ মালাকাৰ ঘৰ নং : 86 বয়স : 51 লিঙ্গ : মহিলা	GGF5541673 ফটো উপলব্ধ
472 নাম : কমলী বড়ো পিতাৰ নাম: অৱিন্দ বড়ো ঘৰ নং : 86 বয়স : 29 লিঙ্গ : মহিলা	GGF0689851 ফটো উপলব্ধ	# 473 নাম : মনেশ্বৰ মালাকাৰ পিতাৰ নাম: চন্দ্ৰ মালাকাৰ ঘৰ নং : ৮৬ বয়স : 26 লিঙ্গ : পুৰুষ	GGF0288621 ফটো উপলব্ধ	474 নাম : নয়নমণি মালাকাৰ পিতাৰ নাম: চন্দ্ৰ মালাকাৰ ঘৰ নং : 86 বয়স : 21 লিঙ্গ : মহিলা	XHA0155697 ফটো উপলব্ধ
475 নাম : পৰ্ণিমা দাস স্বামীৰ নাম: মনেশ্বৰ মালাকাৰ ঘৰ নং : 86 বয়স : 21 লিঙ্গ : মহিলা	XHA0155705 ফটো উপলব্ধ	476 নাম : ধীৰেন মালাকাৰ পিতাৰ নাম: উপেন্দ্র ঘৰ নং : ৮৭ বয়স : 58 লিঙ্গ : পুৰুষ	GGF5537622 ফটো উপলব্ধ	477 নাম : বিশ্বজিত মালাকাৰ পিতাৰ নাম: ধীৰেন মালাকাৰ ঘৰ নং : ৮৭ বয়স : 40 লিঙ্গ : পুৰুষ	GGF5540614 ফটো উপলব্ধ
478 নাম : সুচিত্ৰা মালাকাৰ স্বামীৰ নাম: বিশ্বজিত মালাকাৰ ঘৰ নং : ৮৭ বয়স : 30 লিঙ্গ : মহিলা	GGF0295295 ফটো উপলব্ধ	479 নাম : হীৰেন মালাকাৰ পিতাৰ নাম: উপেন্দ্র ঘৰ নং : 87 ক বয়স : 49 লিঙ্গ : পুৰুষ	GGF5537666 ফটো উপলব্ধ	480 নাম : বীৰেন মালাকাৰ পিতাৰ নাম: উপেন্দ্র ঘৰ নং : 87 ক বয়স : 49 লিঙ্গ : পুৰুষ	GGF5537644 ফটো উপলব্ধ

481 নাম : মৰমী মালাকাৰ স্বামীৰ নাম: বাৰেন ঘৰ নং : 87 ক বয়স : 47 লিঙ্গ : মহিলা	GGF5537655 ফটো উপলব্ধ	482 নাম : তুলসী মালাকাৰ স্বামীৰ নাম: হীৰেন ঘৰ নং : 87 ক বয়স : 43 লিঙ্গ : মহিলা	GGF5537677 ফটো উপলব্ধ	483 নাম : কল্পনা মালাকাৰ পিতাৰ নাম: চুদাম ঘৰ নং : ৮৮ বয়স : 63 লিঙ্গ : মহিলা	GGF5537699 ফটো উপলব্ধ
484 নাম : সুবল মালাকাৰ পিতাৰ নাম: সুদাম মালাকাৰ ঘৰ নং : ৮৮ বয়স : 45 লিঙ্গ : পুৰুষ	GGF5537702 ফটো উপলব্ধ	485 নাম : সনক মালাকাৰ পিতাৰ নাম: চুদাম ঘৰ নং : ৮৮ বয়স : 43 লিঙ্গ : পুৰুষ	GGF5537713 ফটো উপলব্ধ	486 নাম : সবিতা মালাকাৰ পিতাৰ নাম: সুবল মালাকাৰ ঘৰ নং : ৮৮ বয়স : 39 লিঙ্গ : মহিলা	GGF0497107 ফটো উপলব্ধ
487 নাম : দীপ্তি আৰ্য মালাকাৰ স্বামীৰ নাম: সনক মালাকাৰ ঘৰ নং : 88 বয়স : 30 লিঙ্গ : মহিলা	GGF1497643 ফটো উপলব্ধ	488 নাম : বীতা মালাকাৰ স্বামীৰ নাম: ধীৰেন ঘৰ নং : ৮৯ বয়স : 47 লিঙ্গ : মহিলা	GGF5537746 ফটো উপলব্ধ	489 নাম : পংকজ মালাকাৰ পিতাৰ নাম: ধীৰেন মালাকাৰ ঘৰ নং : ৮৯ বয়স : 32 লিঙ্গ : পুৰুষ	GGF5540589 ফটো উপলব্ধ
490 নাম : প্ৰভত মালাকাৰ পিতাৰ নাম: ধীৰেন মালাকাৰ ঘৰ নং : ৮৯ বয়স : 24 লিঙ্গ : পুৰুষ	GGF2589430 ফটো উপলব্ধ	491 নাম : অপূৰ্ব মালাকাৰ পিতাৰ নাম: ধীৰেন মালাকাৰ ঘৰ নং : 89 বয়স : 22 লিঙ্গ : পুৰুষ	GGF6372932 ফটো উপলব্ধ	492 নাম : নৰেন মালাকাৰ পিতাৰ নাম: হৰেন ঘৰ নং : ৯০ বয়স : 60 লিঙ্গ : পুৰুষ	GGF5537757 ফটো উপলব্ধ
493 নাম : উষা মালাকাৰ পিতাৰ নাম: নৰেন মালাকাৰ ঘৰ নং : ৯০ বয়স : 38 লিঙ্গ : মহিলা	GGF2343397 ফটো উপলব্ধ	494 নাম : নিৰ্মল বসুমতাৰী পিতাৰ নাম: মনচন বসুমতাৰী ঘৰ নং : 90 বয়স : 35 লিঙ্গ : পুৰুষ	GGF4983201 ফটো উপলব্ধ	495 নাম : অচিন্ত মালাকাৰ পিতাৰ নাম: নৰেন মালাকাৰ ঘৰ নং : ৯০ বয়স : 31 লিঙ্গ : পুৰুষ	GGF5541093 ফটো উপলব্ধ
496 নাম : উৰ্মিলা মালাকাৰ স্বামীৰ নাম: অচিন্ত মালাকাৰ ঘৰ নং : 90 বয়স : 26 লিঙ্গ : মহিলা	GGF0697797 ফটো উপলব্ধ	497 নাম : গিৰেন্দ্ৰ মালাকাৰ পিতাৰ নাম: গিৰীশ মালাকাৰ ঘৰ নং : ৯০ ক বয়স : 75 লিঙ্গ : পুৰুষ	GGF1437565 ফটো উপলব্ধ	498 নাম : বাসন্তী মালাকাৰ স্বামীৰ নাম: গিৰেন্দ্ৰ মালাকাৰ ঘৰ নং : ৯০ ক বয়স : 67 লিঙ্গ : মহিলা	GGF1437839 ফটো উপলব্ধ
499 নাম : গনেশ মালাকাৰ পিতাৰ নাম: গিৰেন্দ্ৰ মালাকাৰ ঘৰ নং : ৯০ ক বয়স : 43 লিঙ্গ : পুৰুষ	GGF1437292 ফটো উপলব্ধ	500 নাম : সুনতি মালাকাৰ স্বামীৰ নাম: গনেশ মালাকাৰ ঘৰ নং : ৯০ ক বয়স : 35 লিঙ্গ : মহিলা	GGF1437763 ফটো উপলব্ধ	501 নাম : কাৰ্তিক মালাকাৰ পিতাৰ নাম: গিৰেন্দ্ৰ মালাকাৰ ঘৰ নং : ৯০ ক বয়স : 34 লিঙ্গ : পুৰুষ	GGF1437441 ফটো উপলব্ধ
502 নাম : মঞ্জু মালাকাৰ পিতাৰ নাম: গনেশ মালাকাৰ ঘৰ নং : 90 ক বয়স : 22 লিঙ্গ : মহিলা	XHA0104760 ফটো উপলব্ধ	503 নাম : জুন দাস স্বামীৰ নাম: মিনাল ঘৰ নং : ৯১ বয়স : 37 লিঙ্গ : মহিলা	GGF0501098 ফটো উপলব্ধ	504 নাম : মিনাল দাস পিতাৰ নাম: কানাই দাস ঘৰ নং : ৯১ বয়স : 36 লিঙ্গ : পুৰুষ	GGF0302018 ফটো উপলব্ধ
505 নাম : মুগেন দাস পিতাৰ নাম: কানাই দাস ঘৰ নং : ৯১ বয়স : 34 লিঙ্গ : পুৰুষ	GGF0302067 ফটো উপলব্ধ	506 নাম : সাবিত্ৰী বিশ্বাস মাতৃৰ নাম: বাসন্তী বিশ্বাস ঘৰ নং : ৯৫ বয়স : 62 লিঙ্গ : মহিলা	GGF2343251 ফটো উপলব্ধ	507 নাম : ৰবি বিশ্বাস পিতাৰ নাম: নৰেশ ঘৰ নং : ৯৫ বয়স : 55 লিঙ্গ : পুৰুষ	GGF5537815 ফটো উপলব্ধ
508 নাম : নিদ্ৰাবতী বিশ্বাস স্বামীৰ নাম: ৰবি বিশ্বাস ঘৰ নং : ৯৫ বয়স : 49 লিঙ্গ : মহিলা	GGF5537826 ফটো উপলব্ধ	509 নাম : আনন্দ বিশ্বাস পিতাৰ নাম: ৰবি বিশ্বাস ঘৰ নং : 95 ক বয়স : 40 লিঙ্গ : পুৰুষ	GGF5537848 ফটো উপলব্ধ	510 নাম : সূৰ্য্য বালা বিশ্বাস স্বামীৰ নাম: আনন্দ ঘৰ নং : 95 ক বয়স : 28 লিঙ্গ : মহিলা	GGF5537859 ফটো উপলব্ধ

511	GGF5537860	ফটো উপলব্ধ	নাম : ৰাজমোহন সৰকাৰ পিতাৰ নাম: বেকুণ্ঠ ঘৰ নং : ৯৬ বয়স : 63 লিঙ্গ : পুৰুষ	512	GGF5537871	ফটো উপলব্ধ	নাম : সুমিত্ৰা সৰকাৰ স্বামীৰ নাম: ৰাজমোহন ঘৰ নং : ৯৬ বয়স : 52 লিঙ্গ : মহিলা	513	GGF5537882	ফটো উপলব্ধ	নাম : চম্পা ৰানী পিতাৰ নাম: ৰাজমোহন ঘৰ নং : ৯৬ বয়স : 39 লিঙ্গ : মহিলা
514	GGF5540896	ফটো উপলব্ধ	নাম : গৌতম চৰকাৰ পিতাৰ নাম: ৰাজমোহন চৰকাৰ ঘৰ নং : ৯৬ বয়স : 34 লিঙ্গ : পুৰুষ	515	GGF0309138	ফটো উপলব্ধ	নাম : গুলক সৰকাৰ পিতাৰ নাম: ৰাজমোহন সৰকাৰ ঘৰ নং : ৯৬ বয়স : 33 লিঙ্গ : পুৰুষ	516	GGF2564565	ফটো উপলব্ধ	নাম : নিসা সৰকাৰ স্বামীৰ নাম: গুলক সৰকাৰ ঘৰ নং : 96 বয়স : 30 লিঙ্গ : মহিলা
517	GGF0564831	ফটো উপলব্ধ	নাম : কল্পনা দাস চৰকাৰ স্বামীৰ নাম: গৌতম চৰকাৰ ঘৰ নং : ৯৬ বয়স : 29 লিঙ্গ : মহিলা	518	GGF5537917	ফটো উপলব্ধ	নাম : চেফালী বিশ্বাস স্বামীৰ নাম: নিখিল বিশ্বাস ঘৰ নং : ৯৭ বয়স : 44 লিঙ্গ : মহিলা	519	XHA0040584	ফটো উপলব্ধ	নাম : অৰ্জুন বিশ্বাস পিতাৰ নাম: নিখিল বিশ্বাস ঘৰ নং : 97 বয়স : 20 লিঙ্গ : পুৰুষ
520	GGF0590810	ফটো উপলব্ধ	নাম : ৰমেন বিশ্বাস পিতাৰ নাম: নিখিল বিশ্বাস ঘৰ নং : 97 ক বয়স : 27 লিঙ্গ : মহিলা	521	XHA0040519	ফটো উপলব্ধ	নাম : চন্দ্ৰাবলী বিশ্বাস স্বামীৰ নাম: ৰমেন বিশ্বাস ঘৰ নং : 97 ক বয়স : 26 লিঙ্গ : মহিলা	522	GGF5537939	ফটো উপলব্ধ	নাম : ভগবতী মালাকৰ স্বামীৰ নাম: বলাই মালাকৰ ঘৰ নং : ৯৯ বয়স : 61 লিঙ্গ : মহিলা
523	GGF5540556	ফটো উপলব্ধ	নাম : চিত্তৰঞ্জন মালাকৰ পিতাৰ নাম: বলাই মালাকৰ ঘৰ নং : ৯৯ বয়স : 30 লিঙ্গ : পুৰুষ	524	GGF0313098	ফটো উপলব্ধ	নাম : ৰাজ মালাকৰ পিতাৰ নাম: বলাই মালাকৰ ঘৰ নং : ৯৯ বয়স : 29 লিঙ্গ : পুৰুষ	525	GGF0475947	ফটো উপলব্ধ	নাম : ৰেখা মালাকৰ স্বামীৰ নাম: চিত্তৰঞ্জন মালাকৰ ঘৰ নং : 99 বয়স : 29 লিঙ্গ : মহিলা
526	XHA0070540	ফটো উপলব্ধ	নাম : মমিতা আৰ্য মালাকৰ স্বামীৰ নাম: ৰাজু মালাকৰ ঘৰ নং : 99 বয়স : 23 লিঙ্গ : মহিলা	527	GGF5537940	ফটো উপলব্ধ	নাম : অষ্টমী মালাকৰ স্বামীৰ নাম: গগন ঘৰ নং : ১০০ বয়স : 67 লিঙ্গ : মহিলা	528	GGF5540512	ফটো উপলব্ধ	নাম : চুমন মালাকৰ মাতৃৰ নাম: অষ্টমী মালাকৰ ঘৰ নং : ১০০ বয়স : 50 লিঙ্গ : পুৰুষ
529	GGF5537951	ফটো উপলব্ধ	নাম : গজেন মালাকৰ পিতাৰ নাম: গগন ঘৰ নং : ১০০ বয়স : 45 লিঙ্গ : পুৰুষ	530	GGF5537962	ফটো উপলব্ধ	নাম : মামণি মালাকৰ স্বামীৰ নাম: গজেন ঘৰ নং : ১০০ বয়স : 45 লিঙ্গ : মহিলা	531	GGF2343433	ফটো উপলব্ধ	নাম : দিৰ্জেন মালাকৰ পিতাৰ নাম: গগন মালাকৰ ঘৰ নং : ১০০ বয়স : 38 লিঙ্গ : পুৰুষ
S 532	GGF2343364	ফটো উপলব্ধ	নাম : সঙ্গীতা মাল্লাকৰ পিতাৰ নাম: গগন মালাকৰ ঘৰ নং : ১০০ বয়স : 84 লিঙ্গ : মহিলা	533	GGF0005306	ফটো উপলব্ধ	নাম : অজায় বিশ্বাস পিতাৰ নাম: বাবু বিশ্বাস ঘৰ নং : ১০০ বয়স : 29 লিঙ্গ : পুৰুষ	534	GGF0542670	ফটো উপলব্ধ	নাম : নিৰ্মলা আৰ্য মালাকৰ স্বামীৰ নাম: দিৰ্জেন মালাকৰ ঘৰ নং : ১০০ বয়স : 27 লিঙ্গ : মহিলা
535	GGF1170430	ফটো উপলব্ধ	নাম : মাম্পি মালাকৰ স্বামীৰ নাম: চুমন মালাকৰ ঘৰ নং : 100 বয়স : 24 লিঙ্গ : মহিলা	536	XHA0086579	ফটো উপলব্ধ	নাম : প্ৰমিলা বিশ্বাস স্বামীৰ নাম: অজয় বিশ্বাস ঘৰ নং : 100 ক বয়স : 24 লিঙ্গ : মহিলা	537	XHA0085993	ফটো উপলব্ধ	নাম : সুনিতা বিশ্বাস পিতাৰ নাম: বাবু বিশ্বাস ঘৰ নং : 100 ক বয়স : 21 লিঙ্গ : মহিলা
538	XHA0086058	ফটো উপলব্ধ	নাম : অনিতা বিশ্বাস পিতাৰ নাম: বাবু বিশ্বাস ঘৰ নং : 100 ক বয়স : 19 লিঙ্গ : মহিলা	539	GGF5537973	ফটো উপলব্ধ	নাম : বাবু বিশ্বাস পিতাৰ নাম: ভবেন বিশ্বাস ঘৰ নং : ১০০ ক বয়স : 42 লিঙ্গ : পুৰুষ	540	GGF5537984	ফটো উপলব্ধ	নাম : ফালনি বিশ্বাস স্বামীৰ নাম: বাবু বিশ্বাস ঘৰ নং : ১০০ ক বয়স : 42 লিঙ্গ : মহিলা

541 নাম : বাৰ্জেন মালাকৰ পিতাৰ নাম: গগন মালাকৰ ঘৰ নং : 101 বয়স : 48 লিঙ্গ : পুৰুষ	GGF2343422 ফটো উপলব্ধ	542 নাম : ৰূপা মালাকৰ পিতাৰ নাম: বাৰ্জেন মালাকৰ ঘৰ নং : 101 বয়স : 36 লিঙ্গ : মহিলা	GGF2343375 ফটো উপলব্ধ	543 নাম : ৰৌচন আলি পিতাৰ নাম: গুলজাৰ আলী ঘৰ নং : 102 বয়স : 57 লিঙ্গ : পুৰুষ	GGF5537995 ফটো উপলব্ধ
544 নাম : এলিজা বিবি পিতাৰ নাম: ৰৌচন আলী ঘৰ নং : 102 বয়স : 52 লিঙ্গ : মহিলা	GGF5538001 ফটো উপলব্ধ	545 নাম : বাহুল আলী পিতাৰ নাম: ৰৌচন আলী ঘৰ নং : 102 বয়স : 36 লিঙ্গ : পুৰুষ	GGF0007989 ফটো উপলব্ধ	546 নাম : আব্দুল ৰহিম পিতাৰ নাম: ৰৌচন আলী ঘৰ নং : 102 বয়স : 26 লিঙ্গ : পুৰুষ	GGF0288654 ফটো উপলব্ধ
547 নাম : নুৰনেহাৰ বিবি পিতাৰ নাম: নাজিমুদ্দিন ঘৰ নং : 103 বয়স : 53 লিঙ্গ : পুৰুষ	GGF5538023 ফটো উপলব্ধ	548 নাম : নিজামুদ্দিন আহমেদ পিতাৰ নাম: নাজিমুদ্দিন আহমেদ ঘৰ নং : 103 বয়স : 31 লিঙ্গ : পুৰুষ	GGF5541071 ফটো উপলব্ধ	549 নাম : নাচিৰউদ্দিন আহমেদ পিতাৰ নাম: নাজিমুদ্দিন আহমেদ ঘৰ নং : 103 বয়স : 30 লিঙ্গ : পুৰুষ	GGF5541015 ফটো উপলব্ধ
550 নাম : নুৰজামাল আহমেদ পিতাৰ নাম: নাজিমুদ্দিন আহমেদ ঘৰ নং : 103 বয়স : 29 লিঙ্গ : পুৰুষ	GGF0320697 ফটো উপলব্ধ	551 নাম : নুৰজামান আহমেদ পিতাৰ নাম: নাজিমুদ্দিন আহমেদ ঘৰ নং : 103 বয়স : 28 লিঙ্গ : পুৰুষ	GGF0320648 ফটো উপলব্ধ	552 নাম : নুৰে আলোম মাতৃৰ নাম: নুৰনেহাৰ বিবি ঘৰ নং : 103 বয়স : 22 লিঙ্গ : পুৰুষ	GGF1502657 ফটো উপলব্ধ
553 নাম : গোলেন্সা বিবি স্বামীৰ নাম: খছনুৰ আলী ঘৰ নং : 108 বয়স : 63 লিঙ্গ : মহিলা	GGF5538045 ফটো উপলব্ধ	554 নাম : নুৰ ইছলাম পিতাৰ নাম: খছনুৰ আলী ঘৰ নং : 108 বয়স : 38 লিঙ্গ : পুৰুষ	GGF5538056 ফটো উপলব্ধ	555 নাম : ৰাবিয়া বিবি স্বামীৰ নাম: নুৰ ইছলাম আলী ঘৰ নং : 108 বয়স : 34 লিঙ্গ : মহিলা	GGF0321067 ফটো উপলব্ধ
556 নাম : মজনুৰ আলী পিতাৰ নাম: খছনুৰ আলী ঘৰ নং : 108 বয়স : 33 লিঙ্গ : পুৰুষ	GGF0010587 ফটো উপলব্ধ	557 নাম : আজনুৰ আলী পিতাৰ নাম: খছনুৰ আলী ঘৰ নং : 108 বয়স : 31 লিঙ্গ : পুৰুষ	GGF0010819 ফটো উপলব্ধ	558 নাম : চাৰ্জিনা বেগম স্বামীৰ নাম: মজনুৰ আলী ঘৰ নং : 108 বয়স : 30 লিঙ্গ : মহিলা	GGF0010959 ফটো উপলব্ধ
559 নাম : পিয়াৰ বানু বিবি পিতাৰ নাম: আজিজুৰ ঘৰ নং : 105 বয়স : 68 লিঙ্গ : পুৰুষ	GGF5538078 ফটো উপলব্ধ	S 560 নাম : আবুল হুছেইন পিতাৰ নাম: আজিজুৰ ঘৰ নং : 105 বয়স : 46 লিঙ্গ : মহিলা	GGF5538089 ফটো উপলব্ধ	561 নাম : ইব্রাহিম আলী পিতাৰ নাম: আজিজুৰ ঘৰ নং : 105 বয়স : 43 লিঙ্গ : মহিলা	GGF5538090 ফটো উপলব্ধ
562 নাম : আলাউদ্দিন আহমেদ পিতাৰ নাম: আজিজুৰ ৰহমান ঘৰ নং : 105 বয়স : 41 লিঙ্গ : পুৰুষ	GGF5538103 ফটো উপলব্ধ	S 563 নাম : জ্যোৎস্না বেগম স্বামীৰ নাম: আবুল হুছেইন ঘৰ নং : 105 বয়স : 26 লিঙ্গ : মহিলা	GGF5541593 ফটো উপলব্ধ	564 নাম : আইনুৰ আলী মাতৃৰ নাম: পিয়াৰবানু বিবি ঘৰ নং : 105 বয়স : 35 লিঙ্গ : পুৰুষ	GGF5541275 ফটো উপলব্ধ
565 নাম : পপী বেগম স্বামীৰ নাম: আলাউদ্দিন আহমেদ ঘৰ নং : 105 বয়স : 34 লিঙ্গ : মহিলা	XHA0092981 ফটো উপলব্ধ	566 নাম : মৰ্জিনা বেগম স্বামীৰ নাম: ইব্রাহিম আলী ঘৰ নং : 105 বয়স : 27 লিঙ্গ : মহিলা	GGF2613933 ফটো উপলব্ধ	567 নাম : লাল হুছেইন পিতাৰ নাম: মহব্বত ঘৰ নং : 106 বয়স : 68 লিঙ্গ : পুৰুষ	GGF5538114 ফটো উপলব্ধ
568 নাম : ছফিয়া বিবি পিতাৰ নাম: লাল হুচেন ঘৰ নং : 106 বয়স : 58 লিঙ্গ : পুৰুষ	GGF5538125 ফটো উপলব্ধ	569 নাম : জাকিৰ হুছেইন পিতাৰ নাম: লাল হুচেন ঘৰ নং : 106 বয়স : 37 লিঙ্গ : পুৰুষ	GGF5540545 ফটো উপলব্ধ	570 নাম : বিজুল হুছেইন পিতাৰ নাম: লাল হুচেন ঘৰ নং : 106 বয়স : 33 লিঙ্গ : পুৰুষ	GGF5540567 ফটো উপলব্ধ

571 নাম : পাকিজা বেগম স্বামীৰ নাম: জাকিৰ হুছেইন ঘৰ নং : ১০৬ বয়স : 28 লিঙ্গ : মহিলা	GGF0599712 ফটো উপলব্ধ	572 নাম : পৰী বিবি স্বামীৰ নাম: ছাহৰাদ ঘৰ নং : ১০৭ বয়স : 68 লিঙ্গ : মহিলা	GGF5538147 ফটো উপলব্ধ	573 নাম : চাহেব আলী পিতাৰ নাম: ছাহৰাদ আলী ঘৰ নং : ১০৭ বয়স : 49 লিঙ্গ : পুৰুষ	GGF5538158 ফটো উপলব্ধ
574 নাম : চাজিনা বেগম স্বামীৰ নাম: চাহেব ঘৰ নং : ১০৭ বয়স : 37 লিঙ্গ : মহিলা	GGF0322909 ফটো উপলব্ধ	575 নাম : চামচুল আলী পিতাৰ নাম: চাহৰাদ আলী ঘৰ নং : ১০৭ বয়স : 35 লিঙ্গ : পুৰুষ	GGF5541208 ফটো উপলব্ধ	576 নাম : নাজমাৰাৰা বেগম স্বামীৰ নাম: চিফুল আলী ঘৰ নং : ১০৭ বয়স : 29 লিঙ্গ : মহিলা	GGF0323295 ফটো উপলব্ধ
577 নাম : ছইফুল আলী পিতাৰ নাম: ছাহৰাদ ঘৰ নং : ১০৭ বয়স : 29 লিঙ্গ : মহিলা	GGF5538169 ফটো উপলব্ধ	578 নাম : কৰীম আলী পিতাৰ নাম: ফলুচা ঘৰ নং : ১০৭ বয়স : 55 লিঙ্গ : পুৰুষ	GGF5538170 ফটো উপলব্ধ	579 নাম : মাইকণ বিবি স্বামীৰ নাম: কৰীম ঘৰ নং : ১০৭ বয়স : 50 লিঙ্গ : মহিলা	GGF5538181 ফটো উপলব্ধ
580 নাম : বেজেক আলী পিতাৰ নাম: কৰীম আলী ঘৰ নং : ১০৭ বয়স : 39 লিঙ্গ : মহিলা	GGF5538192 ফটো উপলব্ধ	581 নাম : মইনুল আলী পিতাৰ নাম: কৰীম আলী ঘৰ নং : ১০৭ বয়স : 34 লিঙ্গ : পুৰুষ	GGF5540830 ফটো উপলব্ধ	582 নাম : বুবুল আলী মাতৃৰ নাম: কৰীম আলী ঘৰ নং : ১০৭ বয়স : 30 লিঙ্গ : পুৰুষ	GGF1293794 ফটো উপলব্ধ
583 নাম : মামনী বেগম স্বামীৰ নাম: মইনুল আলী ঘৰ নং : ১০৭ বয়স : 29 লিঙ্গ : মহিলা	GGF1172360 ফটো উপলব্ধ	584 নাম : আফাজ আলী পিতাৰ নাম: আজিৰ ঘৰ নং : ১১০ বয়স : 64 লিঙ্গ : পুৰুষ	GGF5538205 ফটো উপলব্ধ	585 নাম : ছাফিয়া বিবি স্বামীৰ নাম: আফাজ ঘৰ নং : ১১০ বয়স : 53 লিঙ্গ : পুৰুষ	GGF5538216 ফটো উপলব্ধ
586 নাম : বেজিনা বেগম স্বামীৰ নাম: ফিজনুৰ আলী ঘৰ নং : 110 বয়স : 36 লিঙ্গ : মহিলা	XHA0120154 ফটো উপলব্ধ	587 নাম : ফিজনুৰ আলী পিতাৰ নাম: আফাজ আলী ঘৰ নং : ১১০ বয়স : 31 লিঙ্গ : পুৰুষ	GGF5540965 ফটো উপলব্ধ	588 নাম : আখতাৰ হুছেইন পিতাৰ নাম: আফাজ আলী ঘৰ নং : 110 বয়স : 19 লিঙ্গ : পুৰুষ	XHA0128397 ফটো উপলব্ধ
589 নাম : নৰেশ্বৰ দৈমাৰী পিতাৰ নাম: বিনাৰাম দৈমাৰী ঘৰ নং : 111 বয়স : 63 লিঙ্গ : পুৰুষ	GGF2343444 ফটো উপলব্ধ	590 নাম : মঞ্জলা দৈমাৰী স্বামীৰ নাম: নৰেশ্বৰ দৈমাৰী ঘৰ নং : 111 বয়স : 60 লিঙ্গ : মহিলা	GGF2343331 ফটো উপলব্ধ	591 নাম : মোনিথা দৈমাৰী স্বামীৰ নাম: ফিনাজিৰাৰ দৈমাৰী ঘৰ নং : 111 বয়স : 38 লিঙ্গ : মহিলা	GGF2343353 ফটো উপলব্ধ
592 নাম : ফিজিৰাব দৈমাৰী পিতাৰ নাম: নৰেশ্বৰ দৈমাৰী ঘৰ নং : 111 বয়স : 36 লিঙ্গ : পুৰুষ	GGF2343502 ফটো উপলব্ধ	593 নাম : লতীকা দৈমাৰী স্বামীৰ নাম: নৰেশ্বৰ দৈমাৰী ঘৰ নং : 111 ক বয়স : 60 লিঙ্গ : মহিলা	GGF2343342 ফটো উপলব্ধ	594 নাম : বিগৰাই দৈমাৰী পিতাৰ নাম: নৰেশ্বৰ দৈমাৰী ঘৰ নং : 111 ক বয়স : 39 লিঙ্গ : পুৰুষ	GGF2343455 ফটো উপলব্ধ
595 নাম : কচমি দৈমাৰী পিতাৰ নাম: বিগৰাই দৈমাৰী ঘৰ নং : 111 ক বয়স : 38 লিঙ্গ : মহিলা	GGF2343319 ফটো উপলব্ধ	596 নাম : হেমেন্দ্র দৈমাৰী পিতাৰ নাম: বমেন দৈমাৰী ঘৰ নং : ১১২ বয়স : 40 লিঙ্গ : পুৰুষ	GGF1283050 ফটো উপলব্ধ	597 নাম : সুনীতা দৈমাৰী পিতাৰ নাম: নৰেশ্বৰ দৈমাৰী ঘৰ নং : ১১২ বয়স : 39 লিঙ্গ : মহিলা	GGF2343320 ফটো উপলব্ধ
598 নাম : হেমেন্দ্র দৈমাৰী পিতাৰ নাম: বমেন দৈমাৰী ঘৰ নং : ১১২ বয়স : 38 লিঙ্গ : পুৰুষ	GGF1283068 ফটো উপলব্ধ	599 নাম : খানঠইশ্ৰী দৈমাৰী স্বামীৰ নাম: হেমেন্দ্র দৈমাৰী ঘৰ নং : 112 বয়স : 35 লিঙ্গ : মহিলা	GGF2343308 ফটো উপলব্ধ	600 নাম : বুম দাঈমাৰী স্বামীৰ নাম: হেমেন্দ্র দাঈমাৰী ঘৰ নং : ১১২ বয়স : 33 লিঙ্গ : মহিলা	GGF0023309 ফটো উপলব্ধ

601 নাম : খালাই বসুমতাৰী পিতাৰ নাম: মনু ঘৰ নং : ১১৩ বয়স : 53 লিঙ্গ : পুৰুষ	GGF5538272 ফটো উপলব্ধ	602 নাম : নৰেশ বসুমতাৰী পিতাৰ নাম: মনু বসুমতাৰী ঘৰ নং : ১১৩ বয়স : 31 লিঙ্গ : পুৰুষ	GGF2343499 ফটো উপলব্ধ	603 নাম : নিজিৰা বসুমতাৰী পিতাৰ নাম: নৰেশ বসুমতাৰী ঘৰ নং : ১১৩ বয়স : 29 লিঙ্গ : মহিলা	GGF0329318 ফটো উপলব্ধ
604 নাম : সুৰেশ বসুমতাৰী পিতাৰ নাম: মনু বসুমতাৰী ঘৰ নং : 113 ক বয়স : 32 লিঙ্গ : পুৰুষ	GGF5541117 ফটো উপলব্ধ	605 নাম : বিনিকা বসুমতাৰী স্বামীৰ নাম: চুৰেশ ঘৰ নং : 113 ক বয়স : 31 লিঙ্গ : মহিলা	GGF0329219 ফটো উপলব্ধ	606 নাম : সুকশী গয়াৰী পিতাৰ নাম: চাত্ৰা সিং গয়াৰী ঘৰ নং : ১১৪ বয়স : 53 লিঙ্গ : মহিলা	GGF5538307 ফটো উপলব্ধ
607 নাম : তনজা গয়াৰী পিতাৰ নাম: ছত্ৰসিঙ গয়াৰী ঘৰ নং : ১১৪ বয়স : 32 লিঙ্গ : মহিলা	GGF5541571 ফটো উপলব্ধ	608 নাম : বংমিলি নাৰ্জাৰী স্বামীৰ নাম: ডনচাঙ বড়ো ঘৰ নং : 114 বয়স : 29 লিঙ্গ : মহিলা	XHA0052993 ফটো উপলব্ধ	609 নাম : অৰ্জুন গোয়াৰী পিতাৰ নাম: সত্ৰা সিং গোয়াৰী ঘৰ নং : 114 বয়স : 27 লিঙ্গ : পুৰুষ	GGF0683276 ফটো উপলব্ধ
610 নাম : প্ৰিয়া আহুমাহাৰী স্বামীৰ নাম: অৰ্জুন গোয়াৰী ঘৰ নং : ১১৪ বয়স : 26 লিঙ্গ : মহিলা	GGF6428783 ফটো উপলব্ধ	611 নাম : জয়ন্ত গয়াৰী পিতাৰ নাম: চাত্ৰা সিং গয়াৰী ঘৰ নং : 114 খ বয়স : 32 লিঙ্গ : পুৰুষ	GGF5540852 ফটো উপলব্ধ	612 নাম : প্ৰিয়ংকা বাভা গয়াৰী স্বামীৰ নাম: জয়ন্ত গয়াৰী ঘৰ নং : 114 খ বয়স : 30 লিঙ্গ : মহিলা	GGF0025486 ফটো উপলব্ধ
613 নাম : লোবো বড়ো পিতাৰ নাম: সভা ঘৰ নং : ১১৪ক বয়স : 53 লিঙ্গ : পুৰুষ	GGF5538318 ফটো উপলব্ধ	614 নাম : কোটি বড়ো পিতাৰ নাম: লোবো বড়ো ঘৰ নং : ১১৪ক বয়স : 50 লিঙ্গ : মহিলা	GGF5538329 ফটো উপলব্ধ	615 নাম : বিশ্বজিত বড়ো পিতাৰ নাম: লব ঘৰ নং : ১১৪ক বয়স : 37 লিঙ্গ : পুৰুষ	GGF5538330 ফটো উপলব্ধ
616 নাম : ডনচাঙ বড়ো পিতাৰ নাম: লব বড়ো ঘৰ নং : ১১৪ক বয়স : 35 লিঙ্গ : পুৰুষ	GGF5540943 ফটো উপলব্ধ	617 নাম : অনিমা বড়ো স্বামীৰ নাম: বিশ্বজিত ঘৰ নং : ১১৪ক বয়স : 31 লিঙ্গ : মহিলা	GGF0329797 ফটো উপলব্ধ	618 নাম : লক্ষী বড়ো পিতাৰ নাম: গৰ্গন বড়ো ঘৰ নং : ১১৫ বয়স : 55 লিঙ্গ : মহিলা	GGF5538352 ফটো উপলব্ধ
619 নাম : আকাশ বড়ো পিতাৰ নাম: গৰ্গন ঘৰ নং : ১১৫ বয়স : 40 লিঙ্গ : পুৰুষ	GGF5538363 ফটো উপলব্ধ	620 নাম : মিনতী দৈমাৰী স্বামীৰ নাম: প্ৰদীপ বড়ো ঘৰ নং : 115 বয়স : 40 লিঙ্গ : মহিলা	GGF0699199 ফটো উপলব্ধ	621 নাম : প্ৰদীপ বড়ো পিতাৰ নাম: গৰ্গন বড়ো ঘৰ নং : ১১৫ বয়স : 37 লিঙ্গ : পুৰুষ	GGF5538374 ফটো উপলব্ধ
622 নাম : দৰ্পণা বড়ো স্বামীৰ নাম: আকাশ বড়ো ঘৰ নং : 115 বয়স : 32 লিঙ্গ : মহিলা	GGF4979597 ফটো উপলব্ধ	623 নাম : দিনেশ বড়ো পিতাৰ নাম: গৰ্গন বড়ো ঘৰ নং : ১১৫ বয়স : 30 লিঙ্গ : পুৰুষ	GGF5540987 ফটো উপলব্ধ	624 নাম : ছফিকুল আলী পিতাৰ নাম: হাফিজ আলী ঘৰ নং : 115 বয়স : 21 লিঙ্গ : পুৰুষ	XHA0147652 ফটো উপলব্ধ
625 নাম : জলগোব নাৰ্জাৰী পিতাৰ নাম: কেবলাল নাৰ্জাৰী ঘৰ নং : ১১৬ বয়স : 52 লিঙ্গ : পুৰুষ	GGF5538385 ফটো উপলব্ধ	626 নাম : গীতা নাৰ্জাৰী স্বামীৰ নাম: জলগোব নাৰ্জাৰী ঘৰ নং : ১১৬ বয়স : 47 লিঙ্গ : মহিলা	GGF5538396 ফটো উপলব্ধ	627 নাম : বাবুৰাম নাৰ্জাৰী পিতাৰ নাম: জলগোব নাৰ্জাৰী ঘৰ নং : ১১৬ বয়স : 30 লিঙ্গ : পুৰুষ	GGF5540998 ফটো উপলব্ধ
628 নাম : দেংখো নাৰ্জাৰী পিতাৰ নাম: জোলগোব নাৰ্জাৰী ঘৰ নং : 116 গ বয়স : 32 লিঙ্গ : পুৰুষ	GGF5541026 ফটো উপলব্ধ	629 নাম : জিনা বাভা নাৰ্জাৰী স্বামীৰ নাম: ডেংখো নাৰ্জাৰী ঘৰ নং : 116 গ বয়স : 31 লিঙ্গ : মহিলা	GGF0599241 ফটো উপলব্ধ	630 নাম : টিঙ্ক নাৰ্জাৰী পিতাৰ নাম: জলগোব নাৰ্জাৰী ঘৰ নং : 116 খ বয়স : 38 লিঙ্গ : পুৰুষ	GGF5541082 ফটো উপলব্ধ

631 নাম : বাতাহী নাৰ্জাৰি স্বামীৰ নাম : টিংকু নাৰ্জাৰি ঘৰ নং : 116 ক বয়স : 33 লিঙ্গ : মহিলা	GGF1303700 ফটো উপলব্ধ	E 632 নাম : গাবে পিতাৰ নাম : ভুবলা ঘৰ নং : 116 ক বয়স : 58 লিঙ্গ : পুৰুষ	GGF5538443 ফটো উপলব্ধ	633 নাম : কমল বড়ো পিতাৰ নাম : ভৰ্বলা ঘৰ নং : 116 ক বয়স : 38 লিঙ্গ : মহিলা	GGF5538454 ফটো উপলব্ধ
634 নাম : জোনালী বড়ো স্বামীৰ নাম : কমল বড়ো ঘৰ নং : 116 ক বয়স : 33 লিঙ্গ : মহিলা	GGF0331066 ফটো উপলব্ধ	635 নাম : নাজিৰ আলী পিতাৰ নাম : নুৰউদ্দিন ঘৰ নং : 119 বয়স : 73 লিঙ্গ : পুৰুষ	GGF5538465 ফটো উপলব্ধ	636 নাম : নাজিৰাণ বিবি স্বামীৰ নাম : নাজিৰ ঘৰ নং : 119 বয়স : 53 লিঙ্গ : মহিলা	GGF5538476 ফটো উপলব্ধ
637 নাম : বজিম আলী পিতাৰ নাম : নাজিৰ আলী ঘৰ নং : 119 বয়স : 30 লিঙ্গ : পুৰুষ	GGF5541004 ফটো উপলব্ধ	638 নাম : বেবি বেগম স্বামীৰ নাম : বজিম আলী ঘৰ নং : 117 বয়স : 29 লিঙ্গ : মহিলা	GGF1495209 ফটো উপলব্ধ	S 639 নাম : বাজিমা বেগম পিতাৰ নাম : নাজিৰ আলী ঘৰ নং : 117 বয়স : 28 লিঙ্গ : মহিলা	GGF0384230 ফটো উপলব্ধ
640 নাম : হৰমুজ আলী পিতাৰ নাম : নুৰুদ্দিন আলী ঘৰ নং : 118 বয়স : 79 লিঙ্গ : পুৰুষ	GGF5540863 ফটো উপলব্ধ	641 নাম : খাইৰন নেছা বিবি স্বামীৰ নাম : হৰমুজ ঘৰ নং : 118 বয়স : 58 লিঙ্গ : মহিলা	GGF5538487 ফটো উপলব্ধ	642 নাম : বাহাৰউদ্দিন পিতাৰ নাম : হৰমুজ ঘৰ নং : 118 বয়স : 43 লিঙ্গ : মহিলা	GGF5538498 ফটো উপলব্ধ
643 নাম : ফজিৰান বিবি স্বামীৰ নাম : বাহাৰউদ্দিন ঘৰ নং : 118 বয়স : 38 লিঙ্গ : মহিলা	GGF5538501 ফটো উপলব্ধ	644 নাম : হাফিজ উদ্দিন পিতাৰ নাম : হৰমুজ ঘৰ নং : 118 বয়স : 37 লিঙ্গ : পুৰুষ	GGF5538512 ফটো উপলব্ধ	# 645 নাম : মঃ আজিম আলী পিতাৰ নাম : হৰমুজ আলী ঘৰ নং : 118 বয়স : 34 লিঙ্গ : পুৰুষ	GGF5540874 ফটো উপলব্ধ
646 নাম : ৰমা বেগম স্বামীৰ নাম : ম. হাফিজুদ্দিন আলী ঘৰ নং : 118 বয়স : 34 লিঙ্গ : মহিলা	GGF0030858 ফটো উপলব্ধ	647 নাম : চবিনা বেগম স্বামীৰ নাম : আজিম আলী ঘৰ নং : 118 বয়স : 29 লিঙ্গ : মহিলা	GGF1382472 ফটো উপলব্ধ	648 নাম : ফুল বিবি পিতাৰ নাম : আবদুল ঘৰ নং : 118 বয়স : 55 লিঙ্গ : পুৰুষ	GGF5538534 ফটো উপলব্ধ
649 নাম : চইফুল আলী স্বামীৰ নাম : আব্দুল ৰহমান ঘৰ নং : 118 বয়স : 43 লিঙ্গ : মহিলা	GGF5538545 ফটো উপলব্ধ	650 নাম : বাতুল আলী পিতাৰ নাম : আব্দুল ৰহমান ঘৰ নং : 118 বয়স : 38 লিঙ্গ : মহিলা	GGF5538556 ফটো উপলব্ধ	651 নাম : চহাৰ বানু বিবি স্বামীৰ নাম : বাতুল আলী ঘৰ নং : 118 বয়স : 37 লিঙ্গ : মহিলা	GGF0032078 ফটো উপলব্ধ
652 নাম : মজামিল আলী পিতাৰ নাম : আব্দুল ৰহমান ঘৰ নং : 118 বয়স : 35 লিঙ্গ : পুৰুষ	GGF5541322 ফটো উপলব্ধ	653 নাম : মেৰিনা বেগম স্বামীৰ নাম : চইফুল আলী ঘৰ নং : 118 বয়স : 34 লিঙ্গ : মহিলা	GGF0332858 ফটো উপলব্ধ	654 নাম : মনচুৰ আলী পিতাৰ নাম : আব্দুল ৰহমান ঘৰ নং : 118 বয়স : 30 লিঙ্গ : পুৰুষ	GGF0032599 ফটো উপলব্ধ
655 নাম : মীনা বেগম স্বামীৰ নাম : মজামিল ঘৰ নং : 118 বয়স : 28 লিঙ্গ : মহিলা	GGF0333187 ফটো উপলব্ধ	656 নাম : চুমি বেগম স্বামীৰ নাম : মঃ মনচুৰ আলী ঘৰ নং : 119 বয়স : 22 লিঙ্গ : মহিলা	XHA0064741 ফটো উপলব্ধ	657 নাম : ৰসিনা বেগম পিতাৰ নাম : বাতুল আলী ঘৰ নং : 119 বয়স : 19 লিঙ্গ : মহিলা	XHA0118885 ফটো উপলব্ধ
658 নাম : পতুল আলী পিতাৰ নাম : আব্দুল ৰহমান ঘৰ নং : 119 ক বয়স : 34 লিঙ্গ : পুৰুষ	GGF5541311 ফটো উপলব্ধ	659 নাম : ৰাবিয়া বেগম স্বামীৰ নাম : পতুল আলী ঘৰ নং : 119 ক বয়স : 26 লিঙ্গ : মহিলা	GGF0504415 ফটো উপলব্ধ	660 নাম : চাহজাহান আলী পিতাৰ নাম : আজিৰ ঘৰ নং : 120 বয়স : 50 লিঙ্গ : পুৰুষ	GGF5538567 ফটো উপলব্ধ

661 নাম : চাহেবা বিবি পিতাৰ নাম: চাহজাহান আলী ঘৰ নং : ১২০ বয়স : 45 লিঙ্গ : পুৰুষ	GGF5538578 ফটো উপলব্ধ	662 নাম : চাজিদ আলী পিতাৰ নাম: চাহজাহান আলী ঘৰ নং : ১২০ বয়স : 27 লিঙ্গ : পুৰুষ	GGF0288084 ফটো উপলব্ধ	663 নাম : মিন্টু আলি পিতাৰ নাম: শাহজাহান আলি ঘৰ নং : ১২০ বয়স : 24 লিঙ্গ : পুৰুষ	GGF2635092 ফটো উপলব্ধ
S 664 নাম : আৰ্জ বেগম স্বামীৰ নাম: চাজিদ আলী ঘৰ নং : 120 বয়স : 20 লিঙ্গ : মহিলা	XHA0067215 ফটো উপলব্ধ	665 নাম : হামিদ আলী অন্যান্য: আজিৰ ঘৰ নং : ১২১ বয়স : 56 লিঙ্গ : পুৰুষ	GGF5538589 ফটো উপলব্ধ	666 নাম : চমিৰান ব্রিবি পিতাৰ নাম: হামিদ ঘৰ নং : ১২১ বয়স : 46 লিঙ্গ : পুৰুষ	GGF5538590 ফটো উপলব্ধ
667 নাম : ৰেকিব আলী পিতাৰ নাম: হামিদ ঘৰ নং : ১২১ বয়স : 28 লিঙ্গ : পুৰুষ	GGF0335729 ফটো উপলব্ধ	668 নাম : ধনমনি বেগম স্বামীৰ নাম: চাজিদ আলী ঘৰ নং : 121 বয়স : 20 লিঙ্গ : মহিলা	XHA0158196 ফটো উপলব্ধ	669 নাম : মঃ নৰ আলুম পিতাৰ নাম: মঃ চিৰাজ আলী ঘৰ নং : 121 বয়স : 19 লিঙ্গ : পুৰুষ	XHA0074641 ফটো উপলব্ধ
670 নাম : মমতী চেনী বিবি স্বামীৰ নাম: বাচিৰ ঘৰ নং : ১২১ ক বয়স : 83 লিঙ্গ : মহিলা	GGF5338238 ফটো উপলব্ধ	671 নাম : আব্দুল আলী পিতাৰ নাম: বাচিৰ ঘৰ নং : ১২১ ক বয়স : 56 লিঙ্গ : পুৰুষ	GGF5338249 ফটো উপলব্ধ	672 নাম : আৰেফা বিবি স্বামীৰ নাম: আব্দুল আলী ঘৰ নং : ১২১ ক বয়স : 50 লিঙ্গ : মহিলা	GGF5338250 ফটো উপলব্ধ
673 নাম : আবুল আলী পিতাৰ নাম: আব্দুল আলী ঘৰ নং : 121 ক বয়স : 30 লিঙ্গ : পুৰুষ	GGF0498279 ফটো উপলব্ধ	674 নাম : ৰেচমিনা বেগম স্বামীৰ নাম: আবুল আলী ঘৰ নং : 121 ক বয়স : 27 লিঙ্গ : মহিলা	GGF4973905 ফটো উপলব্ধ	675 নাম : মঃ নৰদ্দিন আহমেদ পিতাৰ নাম: মঃ চিৰাজ আলী ঘৰ নং : 121 ক বয়স : 21 লিঙ্গ : পুৰুষ	XHA0006544 ফটো উপলব্ধ
676 নাম : চিৰাজ আলী পিতাৰ নাম: আজিৰ ঘৰ নং : ১২১ক বয়স : 46 লিঙ্গ : পুৰুষ	GGF5538603 ফটো উপলব্ধ	677 নাম : হাচিনা বেগম স্বামীৰ নাম: চিৰাজ আলী ঘৰ নং : ১২১ক বয়স : 38 লিঙ্গ : মহিলা	GGF5538614 ফটো উপলব্ধ	678 নাম : আবেদ আলী পিতাৰ নাম: আব্বাচ ঘৰ নং : ১২২ বয়স : 53 লিঙ্গ : পুৰুষ	GGF5538625 ফটো উপলব্ধ
679 নাম : ছাজিনা বিবি স্বামীৰ নাম: আবেদ আলী ঘৰ নং : ১২২ বয়স : 48 লিঙ্গ : মহিলা	GGF5538636 ফটো উপলব্ধ	680 নাম : মৰজিনা বিবি স্বামীৰ নাম: মজনুৰ ঘৰ নং : ১২২ বয়স : 46 লিঙ্গ : মহিলা	GGF5538658 ফটো উপলব্ধ	681 নাম : পিংকী বেগম পিতাৰ নাম: আবেদ আলী ঘৰ নং : 122 বয়স : 19 লিঙ্গ : মহিলা	XHA0074609 ফটো উপলব্ধ
682 নাম : মজনুৰ আলী পিতাৰ নাম: ফুলচা ঘৰ নং : ১২৪ বয়স : 50 লিঙ্গ : পুৰুষ	GGF5538669 ফটো উপলব্ধ	683 নাম : আলীম আলী পিতাৰ নাম: ফুলচা আলী ঘৰ নং : 125 বয়স : 55 লিঙ্গ : পুৰুষ	GGF5538670 ফটো উপলব্ধ	684 নাম : হবিবৰ ৰহমান পিতাৰ নাম: আব্বাছ ঘৰ নং : ১২৫ বয়স : 51 লিঙ্গ : পুৰুষ	GGF5538692 ফটো উপলব্ধ
685 নাম : খদেজা বিবি স্বামীৰ নাম: আলীম আলী ঘৰ নং : 125 বয়স : 50 লিঙ্গ : মহিলা	GGF5538681 ফটো উপলব্ধ	686 নাম : মুকুট আলী পিতাৰ নাম: আব্বাস আলী ঘৰ নং : ১২৫ বয়স : 50 লিঙ্গ : পুৰুষ	GGF1283035 ফটো উপলব্ধ	687 নাম : নুৰনেচা বিবি স্বামীৰ নাম: হবিবৰ ৰহমান ঘৰ নং : ১২৫ বয়স : 45 লিঙ্গ : মহিলা	GGF5538705 ফটো উপলব্ধ
688 নাম : মিনাৰা বেগম স্বামীৰ নাম: মুকুট আলী ঘৰ নং : ১২৫ বয়স : 40 লিঙ্গ : মহিলা	GGF1283472 ফটো উপলব্ধ	689 নাম : মহঃ মুজামীল আলী পিতাৰ নাম: মহম্মদ আব্দুল ৰহমান ঘৰ নং : ১২৫ বয়স : 40 লিঙ্গ : পুৰুষ	GGF1293893 ফটো উপলব্ধ	690 নাম : মনোৱাৰা বেগম স্বামীৰ নাম: মঃ দিলমহম্মদ আলী ঘৰ নং : 125 বয়স : 39 লিঙ্গ : মহিলা	GGF0697359 ফটো উপলব্ধ

691 নাম : ম. দিলমহম্মদ আলী মাতৃৰ নাম: মেহাৰুন নেচা বেগম বিবি ঘৰ নং : ১২৫ বয়স : 36 লিঙ্গ : পুৰুষ	GGF0041418 ফটো উপলব্ধ	692 নাম : ম. ফিজনৰ আলী মাতৃৰ নাম: মেহাৰুননেচা বিবি ঘৰ নং : ১২৫ বয়স : 30 লিঙ্গ : পুৰুষ	GGF0042127 ফটো উপলব্ধ	693 নাম : বিনা বেগম স্বামীৰ নাম: ফিজনৰ আলী ঘৰ নং : 125 বয়স : 29 লিঙ্গ : মহিলা	GGF0358234 ফটো উপলব্ধ
694 নাম : গমীৰ আলী পিতাৰ নাম: আলীম আলী ঘৰ নং : 125 বয়স : 27 লিঙ্গ : পুৰুষ	GGF0338137 ফটো উপলব্ধ	695 নাম : দিদুল আলী পিতাৰ নাম: বজাত আলী ঘৰ নং : ১২৫ বয়স : 26 লিঙ্গ : পুৰুষ	GGF0288001 ফটো উপলব্ধ	696 নাম : ছাদ্দাম আলী পিতাৰ নাম: আলিমউদ্দিন আলী ঘৰ নং : 125 বয়স : 23 লিঙ্গ : পুৰুষ	GGF1253798 ফটো উপলব্ধ
697 নাম : টোপ্জুল আলী পিতাৰ নাম: মুকুট আলী ঘৰ নং : ১২৫ বয়স : 23 লিঙ্গ : পুৰুষ	GGF1297050 ফটো উপলব্ধ	698 নাম : বিজুল আলম পিতাৰ নাম: হাবিবৰ বহমান ঘৰ নং : 125 বয়স : 21 লিঙ্গ : পুৰুষ	GGF6389381 ফটো উপলব্ধ	699 নাম : উৰ্মিলা বেগম পিতাৰ নাম: হাবিবৰ বহমান ঘৰ নং : 125 বয়স : 19 লিঙ্গ : মহিলা	XHA0127860 ফটো উপলব্ধ
700 নাম : ফাৰুক আলী পিতাৰ নাম: বজাত আলী ঘৰ নং : ১২৫ বয়স : 22 লিঙ্গ : পুৰুষ	GGF6430102 ফটো উপলব্ধ	701 নাম : মাফিদা বিবি স্বামীৰ নাম: বজাত আলী ঘৰ নং : ১২৫ বয়স : 43 লিঙ্গ : মহিলা	GGF5538749 ফটো উপলব্ধ	702 নাম : মজিৰান বিবি স্বামীৰ নাম: ছাইফুদ্দিন ঘৰ নং : ১২৬ বয়স : 73 লিঙ্গ : মহিলা	GGF5538761 ফটো উপলব্ধ
703 নাম : আলী হুছেইন পিতাৰ নাম: ছাইফুদ্দিন ঘৰ নং : ১২৬ বয়স : 46 লিঙ্গ : পুৰুষ	GGF5538772 ফটো উপলব্ধ	704 নাম : মেৰিনা বিবি স্বামীৰ নাম: আলী হুছেইন ঘৰ নং : ১২৬ বয়স : 43 লিঙ্গ : মহিলা	GGF5538783 ফটো উপলব্ধ	705 নাম : মিদল আলী পিতাৰ নাম: আলী হুছেইন ঘৰ নং : 126 বয়স : 26 লিঙ্গ : পুৰুষ	GGF0413005 ফটো উপলব্ধ
706 নাম : মহিম আলী পিতাৰ নাম: মজিম ঘৰ নং : ১২৭ বয়স : 64 লিঙ্গ : পুৰুষ	GGF5538794 ফটো উপলব্ধ	707 নাম : তবিব আলী পিতাৰ নাম: মজিম আলী ঘৰ নং : ১২৭ বয়স : 53 লিঙ্গ : পুৰুষ	GGF5538818 ফটো উপলব্ধ	708 নাম : মেৰিনা বেগম স্বামীৰ নাম: মহিম ঘৰ নং : ১২৭ বয়স : 50 লিঙ্গ : মহিলা	GGF5538807 ফটো উপলব্ধ
709 নাম : নবিব আলী পিতাৰ নাম: মজিম আলী ঘৰ নং : ১২৭ বয়স : 48 লিঙ্গ : পুৰুষ	GGF5538830 ফটো উপলব্ধ	710 নাম : ছাফিয়া বিবি স্বামীৰ নাম: নবিব ঘৰ নং : ১২৭ বয়স : 46 লিঙ্গ : মহিলা	GGF5538841 ফটো উপলব্ধ	711 নাম : বহমান আলী পিতাৰ নাম: মজিম ঘৰ নং : ১২৭ বয়স : 46 লিঙ্গ : পুৰুষ	GGF5538852 ফটো উপলব্ধ
712 নাম : বুমিয়া বিবি স্বামীৰ নাম: তবিব আলী ঘৰ নং : ১২৭ বয়স : 43 লিঙ্গ : মহিলা	GGF5538829 ফটো উপলব্ধ	713 নাম : বছিদা বিবি স্বামীৰ নাম: বহমান আলী ঘৰ নং : ১২৭ বয়স : 40 লিঙ্গ : মহিলা	GGF5538863 ফটো উপলব্ধ	714 নাম : বন্বা বেগম পিতাৰ নাম: মহিম আলী ঘৰ নং : ১২৭ বয়স : 27 লিঙ্গ : মহিলা	GGF0459701 ফটো উপলব্ধ
715 নাম : নজৰুল আলী পিতাৰ নাম: নবিব আলী ঘৰ নং : 127 বয়স : 26 লিঙ্গ : পুৰুষ	GGF0412783 ফটো উপলব্ধ	716 নাম : বঞ্জনা বেগম পিতাৰ নাম: তবিব আলী ঘৰ নং : ১২৭ বয়স : 26 লিঙ্গ : মহিলা	GGF0580977 ফটো উপলব্ধ	717 নাম : আছমিনা বেগম পিতাৰ নাম: তবিব আলী ঘৰ নং : ১২৭ বয়স : 22 লিঙ্গ : মহিলা	GGF1513696 ফটো উপলব্ধ
718 নাম : সাজিনা বেগম পিতাৰ নাম: নবিব আলী ঘৰ নং : 127 বয়স : 19 লিঙ্গ : মহিলা	XHA0093724 ফটো উপলব্ধ	719 নাম : মহিবুল্লা আলী পিতাৰ নাম: বহিম ঘৰ নং : ১২৮ বয়স : 53 লিঙ্গ : পুৰুষ	GGF5538896 ফটো উপলব্ধ	720 নাম : চাহবন বিবি স্বামীৰ নাম: মহিবুল্লা আলী ঘৰ নং : ১২৮ বয়স : 43 লিঙ্গ : মহিলা	GGF5538909 ফটো উপলব্ধ

721 নাম : মহঃ মহচেন আলী পিতাৰ নাম: মহিবুল্লা আলী ঘৰ নং : ১২৮ বয়স : 23 লিঙ্গ : পুৰুষ	GGF6430086 ফটো উপলব্ধ	722 নাম : চমছেৰ আলী পিতাৰ নাম: ভৰপুৰ ঘৰ নং : ১২৯ বয়স : 53 লিঙ্গ : পুৰুষ	GGF5538910 ফটো উপলব্ধ	723 নাম : মনো বিবি স্বামীৰ নাম: চমছেৰ ঘৰ নং : ১২৯ বয়স : 48 লিঙ্গ : মহিলা	GGF5538921 ফটো উপলব্ধ
724 নাম : মাইন বেগম স্বামীৰ নাম: মহঃ মাইনুদ্দিন আলী ঘৰ নং : 129 বয়স : 29 লিঙ্গ : মহিলা	GGF1164318 ফটো উপলব্ধ	725 নাম : ইছমাইল পিতাৰ নাম: ইছলাম আলী ঘৰ নং : 129 বয়স : 28 লিঙ্গ : পুৰুষ	GGF0412874 ফটো উপলব্ধ	726 নাম : বিবি বেগম পিতাৰ নাম: ইছলাম আলী ঘৰ নং : ১২৯ বয়স : 26 লিঙ্গ : মহিলা	GGF1149004 ফটো উপলব্ধ
727 নাম : মহঃ মাইনুদ্দিন আলী পিতাৰ নাম: চমছেৰ আলী ঘৰ নং : ১২৯ বয়স : 25 লিঙ্গ : মহিলা	GGF1283019 ফটো উপলব্ধ	728 নাম : ইমৰান আলী পিতাৰ নাম: ইছলাম আলী ঘৰ নং : 129 বয়স : 23 লিঙ্গ : পুৰুষ	GGF1253582 ফটো উপলব্ধ	729 নাম : চাহাবুদ্দিন আলী পিতাৰ নাম: চমছেৰ আলী ঘৰ নং : ১২৯ বয়স : 22 লিঙ্গ : পুৰুষ	GGF1461938 ফটো উপলব্ধ
730 নাম : নিজৰা বেগম স্বামীৰ নাম: ইছমাইল আলী ঘৰ নং : 129 বয়স : 20 লিঙ্গ : মহিলা	XHA0006304 ফটো উপলব্ধ	# 731 নাম : পম্পী বেগম স্বামীৰ নাম: চামচুদ্দিন আলী ঘৰ নং : 122 বয়স : 20 লিঙ্গ : মহিলা	XHA0041996 ফটো উপলব্ধ	732 নাম : গোলাপজান বিবি স্বামীৰ নাম: ভৰপুৰ ঘৰ নং : ১২৯ক বয়স : 68 লিঙ্গ : মহিলা	GGF5538943 ফটো উপলব্ধ
733 নাম : ইচলাম আলী পিতাৰ নাম: ভৰপুৰ ঘৰ নং : ১২৯ক বয়স : 47 লিঙ্গ : পুৰুষ	GGF5538932 ফটো উপলব্ধ	734 নাম : ফুলমতী বিবি স্বামীৰ নাম: ইচলাম ঘৰ নং : ১২৯ক বয়স : 43 লিঙ্গ : মহিলা	GGF5538954 ফটো উপলব্ধ	735 নাম : বফিক আলী পিতাৰ নাম: আৰ্কাচ ঘৰ নং : 130 বয়স : 58 লিঙ্গ : পুৰুষ	GGF5539208 ফটো উপলব্ধ
736 নাম : হাতেতুন নেছা বিবি স্বামীৰ নাম: বফিক ঘৰ নং : 130 বয়স : 50 লিঙ্গ : মহিলা	GGF5539219 ফটো উপলব্ধ	737 নাম : বাতুল আলী পিতাৰ নাম: বফিক আলী ঘৰ নং : 130 বয়স : 32 লিঙ্গ : পুৰুষ	GGF5541264 ফটো উপলব্ধ	738 নাম : বাইফুল আলী পিতাৰ নাম: বফিক ঘৰ নং : 130 ক বয়স : 37 লিঙ্গ : পুৰুষ	GGF5539220 ফটো উপলব্ধ
739 নাম : মঞ্জুআৰা বেগম স্বামীৰ নাম: বাৰ্গফুল আলী ঘৰ নং : 130 ক বয়স : 30 লিঙ্গ : মহিলা	GGF6357966 ফটো উপলব্ধ	740 নাম : বাজ আলী পিতাৰ নাম: বফিক আলী ঘৰ নং : 130 খ বয়স : 33 লিঙ্গ : পুৰুষ	GGF5540829 ফটো উপলব্ধ	741 নাম : বুমি বেগম স্বামীৰ নাম: বাজ আলী ঘৰ নং : 130 খ বয়স : 32 লিঙ্গ : মহিলা	GGF6357990 ফটো উপলব্ধ
742 নাম : বীনা বিবি স্বামীৰ নাম: চিদ্দিক আলী ঘৰ নং : ১৩২ বয়স : 53 লিঙ্গ : মহিলা	GGF5539026 ফটো উপলব্ধ	743 নাম : তাহাৰ বানু বিবি স্বামীৰ নাম: ছেয়দ ঘৰ নং : ১৩২ বয়স : 50 লিঙ্গ : মহিলা	GGF5539037 ফটো উপলব্ধ	744 নাম : জাকিৰ আলী পিতাৰ নাম: ফৰমান ঘৰ নং : ১৩২ বয়স : 43 লিঙ্গ : পুৰুষ	GGF5539015 ফটো উপলব্ধ
745 নাম : খচনুৰ আলী পিতাৰ নাম: ছেয়দ ঘৰ নং : ১৩২ বয়স : 38 লিঙ্গ : পুৰুষ	GGF5539048 ফটো উপলব্ধ	746 নাম : তুপুল আলী পিতাৰ নাম: ফৰমান আলী ঘৰ নং : ১৩২ বয়স : 34 লিঙ্গ : পুৰুষ	GGF0343236 ফটো উপলব্ধ	747 নাম : আৰজিনা বেগম স্বামীৰ নাম: তুপুল আলী ঘৰ নং : 132 বয়স : 30 লিঙ্গ : মহিলা	GGF0475699 ফটো উপলব্ধ
748 নাম : পম্পী বিবি স্বামীৰ নাম: খচনুৰ ঘৰ নং : ১৩২ বয়স : 30 লিঙ্গ : মহিলা	GGF0343376 ফটো উপলব্ধ	749 নাম : চিদ্দিক আলী পিতাৰ নাম: ফজাৰ ঘৰ নং : ১৩২ক বয়স : 63 লিঙ্গ : পুৰুষ	GGF5539059 ফটো উপলব্ধ	750 নাম : চাইফুদ্দিন আলী পিতাৰ নাম: চিদ্দিক আলী ঘৰ নং : ১৩২ক বয়স : 34 লিঙ্গ : পুৰুষ	GGF5541151 ফটো উপলব্ধ

751 নাম : জেহেৰুল ইছলাম পিতাৰ নাম: চাদিক আলী ঘৰ নং : ১৩২ক বয়স : 32 লিঙ্গ : পুৰুষ	GGF5540921 ফটো উপলব্ধ	752 নাম : ফিৰোজ আলী পিতাৰ নাম: অমৃত ঘৰ নং : ১৩৩ বয়স : 63 লিঙ্গ : পুৰুষ	GGF5539060 ফটো উপলব্ধ	753 নাম : বিবি বেগম স্বামীৰ নাম: ফিৰোজ ঘৰ নং : ১৩৩ বয়স : 53 লিঙ্গ : মহিলা	GGF5539071 ফটো উপলব্ধ
754 নাম : মতলেব আলী পিতাৰ নাম: ফিৰোজ ঘৰ নং : ১৩৩ বয়স : 43 লিঙ্গ : পুৰুষ	GGF5539093 ফটো উপলব্ধ	755 নাম : চাহেবা বিবি স্বামীৰ নাম: মতলেব আলী ঘৰ নং : 133 বয়স : 40 লিঙ্গ : মহিলা	GGF0488635 ফটো উপলব্ধ	756 নাম : চিৰাজ আলী পিতাৰ নাম: ফিৰোজ ঘৰ নং : ১৩৩ বয়স : 38 লিঙ্গ : পুৰুষ	GGF5539106 ফটো উপলব্ধ
757 নাম : এলিনা বেগম স্বামীৰ নাম: ছিৰাজ আলী ঘৰ নং : 133 বয়স : 38 লিঙ্গ : মহিলা	XHA0001081 ফটো উপলব্ধ	758 নাম : মইনুল আলী পিতাৰ নাম: ফিৰোজ ঘৰ নং : ১৩৩ বয়স : 36 লিঙ্গ : পুৰুষ	GGF0343806 ফটো উপলব্ধ	759 নাম : জমিৰ আলী পিতাৰ নাম: ফিৰোজ আলী ঘৰ নং : 133 বয়স : 33 লিঙ্গ : পুৰুষ	GGF4987590 ফটো উপলব্ধ
760 নাম : আৰ্জিনা বেগম স্বামীৰ নাম: জমিৰ আলী ঘৰ নং : 133 বয়স : 31 লিঙ্গ : মহিলা	GGF2578375 ফটো উপলব্ধ	761 নাম : চিনৰা বিবি স্বামীৰ নাম: মইনুল আলী ঘৰ নং : 133 বয়স : 26 লিঙ্গ : মহিলা	GGF0412924 ফটো উপলব্ধ	762 নাম : আতিমা বেগম পিতাৰ নাম: মতলিব আলী ঘৰ নং : 133 বয়স : 20 লিঙ্গ : মহিলা	XHA0118851 ফটো উপলব্ধ
763 নাম : ফিজনুৰ আলী পিতাৰ নাম: ফিৰোজ ঘৰ নং : 133 ক বয়স : 31 লিঙ্গ : পুৰুষ	GGF0343897 ফটো উপলব্ধ	764 নাম : চানোৱাৰা বেগম স্বামীৰ নাম: ফিজনুৰ আলী ঘৰ নং : 133 ক বয়স : 25 লিঙ্গ : মহিলা	GGF2576288 ফটো উপলব্ধ	765 নাম : কদবান বিবি স্বামীৰ নাম: মহিম ঘৰ নং : ১৩৪ বয়স : 78 লিঙ্গ : মহিলা	GGF5539128 ফটো উপলব্ধ
766 নাম : ফৰিদ আলী পিতাৰ নাম: মহিম ঘৰ নং : ১৩৪ বয়স : 53 লিঙ্গ : পুৰুষ	GGF5539139 ফটো উপলব্ধ	767 নাম : ৰূপবান বিবি স্বামীৰ নাম: ফৰিদ ঘৰ নং : ১৩৪ বয়স : 48 লিঙ্গ : মহিলা	GGF5539140 ফটো উপলব্ধ	768 নাম : মঞ্জিল আলী পিতাৰ নাম: মহিম ঘৰ নং : ১৩৪ বয়স : 46 লিঙ্গ : পুৰুষ	GGF5539151 ফটো উপলব্ধ
769 নাম : চালেহা বেগম স্বামীৰ নাম: মঞ্জিল আলী ঘৰ নং : ১৩৪ বয়স : 45 লিঙ্গ : মহিলা	GGF5539162 ফটো উপলব্ধ	770 নাম : ৰুবুল আলী পিতাৰ নাম: মহিম ঘৰ নং : ১৩৪ বয়স : 43 লিঙ্গ : পুৰুষ	GGF5539173 ফটো উপলব্ধ	771 নাম : মন্তুফা আলী পিতাৰ নাম: মহিম ঘৰ নং : ১৩৪ বয়স : 42 লিঙ্গ : পুৰুষ	GGF5539184 ফটো উপলব্ধ
772 নাম : জাহেদা বিবি স্বামীৰ নাম: মন্তুফা আলী ঘৰ নং : ১৩৪ বয়স : 38 লিঙ্গ : মহিলা	GGF5539195 ফটো উপলব্ধ	773 নাম : ইমদাদ আলী পিতাৰ নাম: ফৰিদ আলী ঘৰ নং : ১৩৪ বয়স : 23 লিঙ্গ : পুৰুষ	GGF1461995 ফটো উপলব্ধ	774 নাম : ৰাতুল আলী পিতাৰ নাম: ফৰিদ আলী ঘৰ নং : 134 বয়স : 19 লিঙ্গ : পুৰুষ	XHA0114264 ফটো উপলব্ধ
775 নাম : ছৈয়াদ আলী পিতাৰ নাম: ফজাৰ ঘৰ নং : ১৩৫ বয়স : 58 লিঙ্গ : পুৰুষ	GGF5539231 ফটো উপলব্ধ	776 নাম : খব্বিৰ আলী পিতাৰ নাম: ছৈয়াদ আলী ঘৰ নং : ১৩৫ বয়স : 34 লিঙ্গ : পুৰুষ	GGF0345256 ফটো উপলব্ধ	777 নাম : জ্যোতা বেগম স্বামীৰ নাম: ৰফিক আলী ঘৰ নং : ১৩৫ বয়স : 33 লিঙ্গ : মহিলা	GGF5541639 ফটো উপলব্ধ
778 নাম : হাবিবৰ ৰহমান পিতাৰ নাম: ম. হামিদ আলী ঘৰ নং : ১৩৫ বয়স : 33 লিঙ্গ : পুৰুষ	GGF0054908 ফটো উপলব্ধ	779 নাম : চৰিফ আলী পিতাৰ নাম: চয়াদ আলী ঘৰ নং : ১৩৫ বয়স : 26 লিঙ্গ : পুৰুষ	GGF0288563 ফটো উপলব্ধ	780 নাম : পপীতৰা বেগম স্বামীৰ নাম: খব্বিৰ আলী ঘৰ নং : 135(খা) বয়স : 21 লিঙ্গ : মহিলা	XHA0158295 ফটো উপলব্ধ

781 নাম : হামিদ আলী পিতাৰ নাম: হাচিম আলী ঘৰ নং : ১৩৬ বয়স : 73 লিঙ্গ : পুৰুষ	GGF5539286 ফটো উপলব্ধ	782 নাম : বহিলা বিবি স্বামীৰ নাম: হাচান ঘৰ নং : ১৩৬ বয়স : 58 লিঙ্গ : মহিলা	GGF5539253 ফটো উপলব্ধ	783 নাম : ফুল বিবি স্বামীৰ নাম: হামিদ আলী ঘৰ নং : ১৩৬ বয়স : 48 লিঙ্গ : মহিলা	GGF5539297 ফটো উপলব্ধ
784 নাম : মঃ হাচিম আলী পিতাৰ নাম: হাচান আলী ঘৰ নং : ১৩৬ বয়স : 43 লিঙ্গ : পুৰুষ	GGF5539264 ফটো উপলব্ধ	785 নাম : ছাহাব বানু বেগম মাতৃৰ নাম: বহিলা বিবি ঘৰ নং : ১৩৬ বয়স : 41 লিঙ্গ : মহিলা	GGF0055558 ফটো উপলব্ধ	786 নাম : বহমাত আলী পিতাৰ নাম: হাচান ঘৰ নং : ১৩৬ বয়স : 38 লিঙ্গ : পুৰুষ	GGF5539275 ফটো উপলব্ধ
787 নাম : বেজিয়া চুলতানা স্বামীৰ নাম: বহমাত আলী ঘৰ নং : ১৩৬ বয়স : 35 লিঙ্গ : মহিলা	GGF0345736 ফটো উপলব্ধ	788 নাম : চানিয়া বেগম মাতৃৰ নাম: বহিলা বিবি ঘৰ নং : ১৩৬ বয়স : 33 লিঙ্গ : মহিলা	GGF0345827 ফটো উপলব্ধ	789 নাম : ম. আব্দুল মজিদ মাতৃৰ নাম: বহিলা বিবি ঘৰ নং : ১৩৬ বয়স : 32 লিঙ্গ : পুৰুষ	GGF0055749 ফটো উপলব্ধ
790 নাম : বাতুল আলী পিতাৰ নাম: ম. হামিদ আলী ঘৰ নং : ১৩৬ বয়স : 31 লিঙ্গ : পুৰুষ	GGF0055806 ফটো উপলব্ধ	791 নাম : মনজু বিবি স্বামীৰ নাম: হাছিম আলী ঘৰ নং : ১৩৬ বয়স : 31 লিঙ্গ : মহিলা	GGF0345835 ফটো উপলব্ধ	792 নাম : কাদিৰ আলী মাতৃৰ নাম: ছাহাব বানু বেগম ঘৰ নং : ১৩৬ বয়স : 30 লিঙ্গ : পুৰুষ	GGF0345876 ফটো উপলব্ধ
793 নাম : জমিনা খাতুন স্বামীৰ নাম: আব্দুল মজিদ ঘৰ নং : ১৬৩ বয়স : 30 লিঙ্গ : মহিলা	GGF0504381 ফটো উপলব্ধ	794 নাম : আয়েছা বেগম মাতৃৰ নাম: ছাহাব বানু বেগম ঘৰ নং : ১৩৬ বয়স : 29 লিঙ্গ : মহিলা	GGF0345975 ফটো উপলব্ধ	795 নাম : বুনমা বেগম পিতাৰ নাম: হামিদ আলী ঘৰ নং : ১৩৬ বয়স : 26 লিঙ্গ : মহিলা	GGF0288423 ফটো উপলব্ধ
796 নাম : চুৰহাব আলী পিতাৰ নাম: সালে উদ্দীন ঘৰ নং : 137 বয়স : 55 লিঙ্গ : পুৰুষ	GGF1354463 ফটো উপলব্ধ	797 নাম : আমীনা খাতুন স্বামীৰ নাম: চুৰহাব আলী ঘৰ নং : 137 বয়স : 50 লিঙ্গ : মহিলা	GGF1354455 ফটো উপলব্ধ	798 নাম : আমজত আলী পিতাৰ নাম: চুৰহাব আলী ঘৰ নং : 137 বয়স : 26 লিঙ্গ : পুৰুষ	XHA0002576 ফটো উপলব্ধ
799 নাম : আবুল হুছেইন পিতাৰ নাম: চুৰহাব আলী ঘৰ নং : 137 বয়স : 24 লিঙ্গ : পুৰুষ	GGF1354471 ফটো উপলব্ধ	800 নাম : আমিৰ হুছেইন পিতাৰ নাম: চুৰহাব আলী ঘৰ নং : 137 ক বয়স : 33 লিঙ্গ : পুৰুষ	XHA0002725 ফটো উপলব্ধ	801 নাম : ফৰিদা খাতুন স্বামীৰ নাম: আমিৰ হুছেইন ঘৰ নং : 137 ক বয়স : 30 লিঙ্গ : মহিলা	XHA0002550 ফটো উপলব্ধ
802 নাম : চনচিল আলী পিতাৰ নাম: হৰমুজ আলী ঘৰ নং : ১৪০ বয়স : 78 লিঙ্গ : পুৰুষ	GGF5539300 ফটো উপলব্ধ	803 নাম : গুলজাৰ বিবি স্বামীৰ নাম: চনচিল আলী ঘৰ নং : ১৪০ বয়স : 69 লিঙ্গ : মহিলা	GGF5539311 ফটো উপলব্ধ	804 নাম : ছাহজাহান আলী পিতাৰ নাম: চনচিল ঘৰ নং : ১৪০ বয়স : 41 লিঙ্গ : পুৰুষ	GGF5539333 ফটো উপলব্ধ
805 নাম : আমজেদ আলী পিতাৰ নাম: চনচিল আলী ঘৰ নং : ১৪০ বয়স : 40 লিঙ্গ : পুৰুষ	GGF5539355 ফটো উপলব্ধ	806 নাম : মনো বিবি স্বামীৰ নাম: ছাহজাহান আলী ঘৰ নং : ১৪০ বয়স : 38 লিঙ্গ : মহিলা	GGF5539344 ফটো উপলব্ধ	807 নাম : মিৰাজ আলী পিতাৰ নাম: চনচিল আলী ঘৰ নং : ১৪০ বয়স : 34 লিঙ্গ : পুৰুষ	GGF5539366 ফটো উপলব্ধ
808 নাম : নাৰগিছ বেগম স্বামীৰ নাম: আমজেদ আলী ঘৰ নং : ১৪০ বয়স : 32 লিঙ্গ : মহিলা	GGF5541399 ফটো উপলব্ধ	809 নাম : বেশমা গোড় স্বামীৰ নাম: প্ৰকাশ গোড় ঘৰ নং : 140 বয়স : 29 লিঙ্গ : মহিলা	GGF1254093 ফটো উপলব্ধ	810 নাম : ব্ৰিঙ্কু বেগম স্বামীৰ নাম: মিৰাজ আলী ঘৰ নং : ১৪০ বয়স : 25 লিঙ্গ : মহিলা	GGF2631299 ফটো উপলব্ধ

811 নাম : আচিক আলী পিতাৰ নাম: চাহজাহান আলী ঘৰ নং : 140 বয়স : 21 লিঙ্গ : পুৰুষ	GGF6389837 ফটো উপলব্ধ	812 নাম : জেনিফা বেগম পিতাৰ নাম: ছাহজাহান আলী ঘৰ নং : 140 বয়স : 19 লিঙ্গ : মহিলা	XHA0077560 ফটো উপলব্ধ	813 নাম : পৰিজান বিবি স্বামীৰ নাম: ছাহজাহান আলী ঘৰ নং : 181 বয়স : 48 লিঙ্গ : মহিলা	GGF5539388 ফটো উপলব্ধ
814 নাম : আমজেদ আলী পিতাৰ নাম: আব্দুল ঘৰ নং : 181 বয়স : 46 লিঙ্গ : পুৰুষ	GGF5539399 ফটো উপলব্ধ	815 নাম : ফইননেছা বিবি স্বামীৰ নাম: আমজেদ ঘৰ নং : 181 বয়স : 43 লিঙ্গ : মহিলা	GGF5539402 ফটো উপলব্ধ	816 নাম : জাকিৰ হুছেইন পিতাৰ নাম: আমজেদ আলী ঘৰ নং : 181 বয়স : 34 লিঙ্গ : পুৰুষ	GGF0062976 ফটো উপলব্ধ
817 নাম : নয়নমনি বেগম পিতাৰ নাম: ছাহজাহান আলী ঘৰ নং : 181 বয়স : 26 লিঙ্গ : মহিলা	GGF0288381 ফটো উপলব্ধ	818 নাম : বেচমা বেগম স্বামীৰ নাম: জাকিৰ হুছেইন ঘৰ নং : 181 বয়স : 25 লিঙ্গ : মহিলা	GGF6430110 ফটো উপলব্ধ	819 নাম : মঃ আবুল হুছেইন মাতৃৰ নাম: ফৰিজন বিবি ঘৰ নং : 141 বয়স : 24 লিঙ্গ : পুৰুষ	XHA0001123 ফটো উপলব্ধ
820 নাম : বুলবুল আলী পিতাৰ নাম: আমজেদ আলী ঘৰ নং : 141 ক বয়স : 32 লিঙ্গ : পুৰুষ	GGF0063297 ফটো উপলব্ধ	821 নাম : আমিনা বেগম স্বামীৰ নাম: বুলবুল আলী ঘৰ নং : 141 ক বয়স : 28 লিঙ্গ : মহিলা	GGF0599720 ফটো উপলব্ধ	822 নাম : বায়েল আহমেদ পিতাৰ নাম: ম. আবেদ আলী ঘৰ নং : 182 বয়স : 28 লিঙ্গ : পুৰুষ	GGF0064535 ফটো উপলব্ধ
823 নাম : নুৰউদ্দিন আলী পিতাৰ নাম: খালিল ঘৰ নং : 183 বয়স : 48 লিঙ্গ : পুৰুষ	GGF5539435 ফটো উপলব্ধ	824 নাম : মফিজান বিবি স্বামীৰ নাম: নুৰউদ্দিন ঘৰ নং : 183 বয়স : 46 লিঙ্গ : মহিলা	GGF5539446 ফটো উপলব্ধ	825 নাম : নুৰমহম্মাদ আলী পিতাৰ নাম: খালিল ঘৰ নং : 183 বয়স : 43 লিঙ্গ : পুৰুষ	GGF5539457 ফটো উপলব্ধ
826 নাম : চান মহম্মাদ আলী মাতৃৰ নাম: ফুলজাৰ বিবি ঘৰ নং : 183 বয়স : 39 লিঙ্গ : পুৰুষ	GGF0064857 ফটো উপলব্ধ	827 নাম : ইলি বিবি স্বামীৰ নাম: নুৰমহম্মাদ আলী ঘৰ নং : 183 বয়স : 38 লিঙ্গ : মহিলা	GGF5539468 ফটো উপলব্ধ	828 নাম : চলেহা বিবি স্বামীৰ নাম: চানমহম্মাদ আলী ঘৰ নং : 183 বয়স : 35 লিঙ্গ : মহিলা	GGF2634889 ফটো উপলব্ধ
829 নাম : চাহিদল বহমান পিতাৰ নাম: নুৰমহম্মাদ আলী ঘৰ নং : 143 বয়স : 21 লিঙ্গ : পুৰুষ	XHA0017707 ফটো উপলব্ধ	830 নাম : বেজিনা বিবি পিতাৰ নাম: জালাল আলী ঘৰ নং : 188 বয়স : 34 লিঙ্গ : মহিলা	GGF0066126 ফটো উপলব্ধ	831 নাম : আনোৱাৰা বেগম স্বামীৰ নাম: কুদ্ৰুছ আলী ঘৰ নং : 188 বয়স : 26 লিঙ্গ : মহিলা	GGF1440585 ফটো উপলব্ধ
832 নাম : চাহেদা বিবি স্বামীৰ নাম: ইদ্রিজ ঘৰ নং : 186 বয়স : 63 লিঙ্গ : মহিলা	GGF5539479 ফটো উপলব্ধ	833 নাম : মঃ ইদাৰ আলী পিতাৰ নাম: ইদ্রিজ আলী ঘৰ নং : 186 বয়স : 50 লিঙ্গ : পুৰুষ	GGF5539480 ফটো উপলব্ধ	834 নাম : এলিজা বিবি স্বামীৰ নাম: ইদাৰ আলী ঘৰ নং : 186 বয়স : 43 লিঙ্গ : মহিলা	GGF5539491 ফটো উপলব্ধ
835 নাম : ছাহনুৰ আলী পিতাৰ নাম: ইদ্রিজ ঘৰ নং : 186 বয়স : 42 লিঙ্গ : পুৰুষ	GGF5539504 ফটো উপলব্ধ	836 নাম : পখিলা বিবি স্বামীৰ নাম: ছাহনুৰ আলী ঘৰ নং : 186 বয়স : 38 লিঙ্গ : মহিলা	GGF5539515 ফটো উপলব্ধ	837 নাম : মজিবৰ বহমান পিতাৰ নাম: ইদ্রিজ আলী ঘৰ নং : 186 বয়স : 38 লিঙ্গ : পুৰুষ	GGF5539526 ফটো উপলব্ধ
838 নাম : ৰাজমা বেগম পিতাৰ নাম: ইদাৰ আলী ঘৰ নং : 186 বয়স : 23 লিঙ্গ : মহিলা	GGF1171917 ফটো উপলব্ধ	839 নাম : নাজমা বেগম পিতাৰ নাম: ইদাৰ আলী ঘৰ নং : 146 বয়স : 22 লিঙ্গ : মহিলা	XHA0038604 ফটো উপলব্ধ	840 নাম : চামচুল হক পিতাৰ নাম: ছাহনুৰ আলী ঘৰ নং : 146 বয়স : 22 লিঙ্গ : পুৰুষ	XHA0154419 ফটো উপলব্ধ

841 নাম : বিয়াজ আলী পিতাৰ নাম: নাওমান ঘৰ নং : ১৪৭ বয়স : 68 লিঙ্গ : পুৰুষ	GGF5539537 ফটো উপলব্ধ	842 নাম : লিলি বিবি স্বামীৰ নাম: বিয়াজ ঘৰ নং : ১৪৭ বয়স : 53 লিঙ্গ : মহিলা	GGF5539548 ফটো উপলব্ধ	843 নাম : ইলিম আলী পিতাৰ নাম: বিয়াজ আলী ঘৰ নং : ১৪৭ বয়স : 28 লিঙ্গ : পুৰুষ	GGF0288100 ফটো উপলব্ধ
844 নাম : নিজাম আলী পিতাৰ নাম: বিয়াজ আলী ঘৰ নং : ১৪৭ বয়স : 26 লিঙ্গ : পুৰুষ	GGF0288753 ফটো উপলব্ধ	845 নাম : ফাতেমা বিবি স্বামীৰ নাম: নিজাম আলী ঘৰ নং : 147 বয়স : 24 লিঙ্গ : মহিলা	XHA0021865 ফটো উপলব্ধ	846 নাম : চাহিদা বিবি স্বামীৰ নাম: আইনাল ঘৰ নং : ১৪৮ বয়স : 53 লিঙ্গ : মহিলা	GGF5539559 ফটো উপলব্ধ
847 নাম : বুবুল আলী পিতাৰ নাম: আইনাল ঘৰ নং : ১৪৮ বয়স : 46 লিঙ্গ : পুৰুষ	GGF5539560 ফটো উপলব্ধ	848 নাম : আছিয়া বিবি স্বামীৰ নাম: বুবুল আলী ঘৰ নং : ১৪৮ বয়স : 40 লিঙ্গ : মহিলা	GGF5539571 ফটো উপলব্ধ	849 নাম : নবাব আলী পিতাৰ নাম: আইনাল ঘৰ নং : ১৪৮ বয়স : 38 লিঙ্গ : পুৰুষ	GGF5539582 ফটো উপলব্ধ
850 নাম : বাজুমা বিবি স্বামীৰ নাম: নবাব আলী ঘৰ নং : ১৪৮ বয়স : 31 লিঙ্গ : মহিলা	GGF5541388 ফটো উপলব্ধ	851 নাম : জন ইব্রাহীম পিতাৰ নাম: বুবুল আলি ঘৰ নং : 148 বয়স : 19 লিঙ্গ : পুৰুষ	XHA0074575 ফটো উপলব্ধ	852 নাম : আৰমান আলী পিতাৰ নাম: মহম্মদ ঘৰ নং : ১৪৯ বয়স : 50 লিঙ্গ : পুৰুষ	GGF5539593 ফটো উপলব্ধ
853 নাম : চকিনা বিবি স্বামীৰ নাম: আৰমান ঘৰ নং : ১৪৯ বয়স : 47 লিঙ্গ : মহিলা	GGF5539606 ফটো উপলব্ধ	854 নাম : তহিদ আলী পিতাৰ নাম: নাওমান ঘৰ নং : ১৫১ বয়স : 68 লিঙ্গ : পুৰুষ	GGF5539617 ফটো উপলব্ধ	855 নাম : খাইৰুল বিবি স্বামীৰ নাম: তহিদ ঘৰ নং : ১৫১ বয়স : 63 লিঙ্গ : মহিলা	GGF5539628 ফটো উপলব্ধ
856 নাম : চমছেৰ আলী পিতাৰ নাম: আজিৰ ঘৰ নং : ১৫১ বয়স : 48 লিঙ্গ : পুৰুষ	GGF5539639 ফটো উপলব্ধ	857 নাম : মজিদা বিবি স্বামীৰ নাম: চমছেৰ আলী ঘৰ নং : ১৫১ বয়স : 40 লিঙ্গ : মহিলা	GGF5539640 ফটো উপলব্ধ	858 নাম : খাইৰুল হুছেইন পিতাৰ নাম: তহিদ আলী ঘৰ নং : ১৫১ বয়স : 38 লিঙ্গ : পুৰুষ	GGF5539651 ফটো উপলব্ধ
859 নাম : মণি বেগম স্বামীৰ নাম: চাদনুৰ আলী ঘৰ নং : ১৫১ বয়স : 35 লিঙ্গ : মহিলা	GGF0498824 ফটো উপলব্ধ	860 নাম : বুলবুল হুছাইন পিতাৰ নাম: তহিদ আলী ঘৰ নং : 151 বয়স : 30 লিঙ্গ : পুৰুষ	GGF0424432 ফটো উপলব্ধ	861 নাম : মৰ্জিনা বেগম স্বামীৰ নাম: খাইৰুল হুছাইন ঘৰ নং : 151 বয়স : 27 লিঙ্গ : মহিলা	GGF0407080 ফটো উপলব্ধ
862 নাম : ফজিৰা বিবি স্বামীৰ নাম: আব্দুলৰচিদ ঘৰ নং : ১৫২ বয়স : 83 লিঙ্গ : মহিলা	GGF5539662 ফটো উপলব্ধ	S 863 নাম : মনোৱাৰা বেগম স্বামীৰ নাম: নিজাম আলী ঘৰ নং : ১৫২ বয়স : 87 লিঙ্গ : মহিলা	GGF5541424 ফটো উপলব্ধ	864 নাম : গুলজাৰ আলী পিতাৰ নাম: আব্দুল গোপুৰ ঘৰ নং : ১৫৩ বয়স : 49 লিঙ্গ : পুৰুষ	GGF5539742 ফটো উপলব্ধ
865 নাম : ৰাছিনা বিবি স্বামীৰ নাম: গুলজাৰ আলী ঘৰ নং : ১৫৩ বয়স : 34 লিঙ্গ : মহিলা	GGF5541457 ফটো উপলব্ধ	866 নাম : চাহিল আলী পিতাৰ নাম: গুলজাৰ আলী ঘৰ নং : 153 বয়স : 19 লিঙ্গ : পুৰুষ	XHA0143032 ফটো উপলব্ধ	867 নাম : জহৰান বিবি স্বামীৰ নাম: ছফুৰ আলী ঘৰ নং : ১৫৪ বয়স : 53 লিঙ্গ : মহিলা	GGF5539753 ফটো উপলব্ধ
868 নাম : কুদৰুছ আলী মাতৃৰ নাম: জহৰান বিবি ঘৰ নং : ১৫৪ বয়স : 31 লিঙ্গ : পুৰুষ	GGF0076968 ফটো উপলব্ধ	869 নাম : চলেমান আলী পিতাৰ নাম: চফুৰ আলী ঘৰ নং : ১৫৫ বয়স : 58 লিঙ্গ : পুৰুষ	GGF5539775 ফটো উপলব্ধ	# 870 নাম : চানবান বেগম স্বামীৰ নাম: চলেমান আলী ঘৰ নং : ১৫৫ বয়স : 47 লিঙ্গ : মহিলা	GGF5539786 ফটো উপলব্ধ

871 নাম : চৰিফ আলী পিতাৰ নাম: ছফুৰ ঘৰ নং : 155 বয়স : 38 লিঙ্গ : পুৰুষ	GGF5539822 ফটো উপলব্ধ	872 নাম : মীৰা বিবি স্বামীৰ নাম: চৰিফ ঘৰ নং : 155 বয়স : 36 লিঙ্গ : মহিলা	GGF5539833 ফটো উপলব্ধ	873 নাম : ম. বুবুল আলী পিতাৰ নাম: ম. চলেমান আলী ঘৰ নং : 155 বয়স : 32 লিঙ্গ : পুৰুষ	GGF0077867 ফটো উপলব্ধ
874 নাম : ম. বমজান আলী পিতাৰ নাম: ম. চলেমান আলী ঘৰ নং : 155 বয়স : 31 লিঙ্গ : পুৰুষ	GGF0077719 ফটো উপলব্ধ	875 নাম : নিতুমনি বেগম স্বামীৰ নাম: বমজান আলী ঘৰ নং : 155 বয়স : 27 লিঙ্গ : মহিলা	GGF6435168 ফটো উপলব্ধ	# 876 নাম : আব্দুল মালিক পিতাৰ নাম: চলেমান আলী ঘৰ নং : 155 বয়স : 25 লিঙ্গ : পুৰুষ	GGF0599308 ফটো উপলব্ধ
877 নাম : আছমা বেগম স্বামীৰ নাম: আব্দুল মালিক ঘৰ নং : 155 বয়স : 24 লিঙ্গ : মহিলা	GGF2635423 ফটো উপলব্ধ	878 নাম : ছফেদ আলী পিতাৰ নাম: ছফুৰ ঘৰ নং : 155 বয়স : 42 লিঙ্গ : পুৰুষ	GGF5539811 ফটো উপলব্ধ	879 নাম : মনোৱাৰা বেগম স্বামীৰ নাম: চফেদ ঘৰ নং : 155 বয়স : 32 লিঙ্গ : মহিলা	GGF0359125 ফটো উপলব্ধ
880 নাম : জাহেৰা বিবি স্বামীৰ নাম: মকছেদ ঘৰ নং : 156 বয়স : 68 লিঙ্গ : মহিলা	GGF5539844 ফটো উপলব্ধ	881 নাম : মতলিব আলী পিতাৰ নাম: মকছেদ ঘৰ নং : 156 বয়স : 53 লিঙ্গ : পুৰুষ	GGF5539855 ফটো উপলব্ধ	882 নাম : বেজিনা বিবি স্বামীৰ নাম: মতলিব ঘৰ নং : 156 বয়স : 50 লিঙ্গ : মহিলা	GGF5539866 ফটো উপলব্ধ
# 883 নাম : মহচেন আলী পিতাৰ নাম: মকছেদ ঘৰ নং : 156(গ) বয়স : 48 লিঙ্গ : পুৰুষ	GGF5539877 ফটো উপলব্ধ	# 884 নাম : মল্লিকা বিবি স্বামীৰ নাম: মহচেন আলী ঘৰ নং : 156 C বয়স : 46 লিঙ্গ : মহিলা	GGF5539888 ফটো উপলব্ধ	# 885 নাম : তফিক আলী পিতাৰ নাম: মকছেদ ঘৰ নং : 156 B বয়স : 45 লিঙ্গ : পুৰুষ	GGF5539899 ফটো উপলব্ধ
# 886 নাম : হাদিয়া বিবি স্বামীৰ নাম: তফিক আলী ঘৰ নং : 156 B বয়স : 43 লিঙ্গ : মহিলা	GGF5539902 ফটো উপলব্ধ	887 নাম : মজিব আলী মাতৃৰ নাম: মতলেব আলী ঘৰ নং : 156 বয়স : 35 লিঙ্গ : পুৰুষ	GGF0413062 ফটো উপলব্ধ	888 নাম : মইনুল হক পিতাৰ নাম: মকছেদ ঘৰ নং : 156 বয়স : 33 লিঙ্গ : পুৰুষ	GGF0359687 ফটো উপলব্ধ
889 নাম : চানোৱাৰা বিবি স্বামীৰ নাম: মইনুল ঘৰ নং : 156 বয়স : 29 লিঙ্গ : মহিলা	GGF0359976 ফটো উপলব্ধ	890 নাম : ওহিদ আলী পিতাৰ নাম: মতলিব আলী ঘৰ নং : 156 বয়স : 29 লিঙ্গ : পুৰুষ	GGF2579639 ফটো উপলব্ধ	891 নাম : মাইনা বেগম পিতাৰ নাম: মহচেন আলী ঘৰ নং : 156 বয়স : 28 লিঙ্গ : মহিলা	GGF0360156 ফটো উপলব্ধ
892 নাম : মেস্ৰুডা খাতুন স্বামীৰ নাম: ওয়াহিদ আলি ঘৰ নং : 156 বয়স : 26 লিঙ্গ : মহিলা	GGF4983151 ফটো উপলব্ধ	893 নাম : নাৰ্জমা বেগম স্বামীৰ নাম: মজিব আলী ঘৰ নং : 156 বয়স : 25 লিঙ্গ : মহিলা	GGF0599555 ফটো উপলব্ধ	894 নাম : বুলাবুল হুছেইন পিতাৰ নাম: মতলিব আলী ঘৰ নং : 156 বয়স : 24 লিঙ্গ : পুৰুষ	GGF6353189 ফটো উপলব্ধ
895 নাম : বেছমা বেগম স্বামীৰ নাম: মকিব আলী ঘৰ নং : 156 বয়স : 24 লিঙ্গ : মহিলা	HBP1172014 ফটো উপলব্ধ	896 নাম : মহঃ আইনুল হক পিতাৰ নাম: মহঃ মাইচেন আলী ঘৰ নং : 156 বয়স : 23 লিঙ্গ : পুৰুষ	GGF1362060 ফটো উপলব্ধ	897 নাম : ম. আব্দুল হক পিতাৰ নাম: ম. মহচেন আলী ঘৰ নং : 156 বয়স : 23 লিঙ্গ : পুৰুষ	GGF1440452 ফটো উপলব্ধ
898 নাম : আছমা বেগম স্বামীৰ নাম: ৰিয়াজুল আলী ঘৰ নং : 156 বয়স : 23 লিঙ্গ : মহিলা	GGF6367148 ফটো উপলব্ধ	899 নাম : আছমা বেগম স্বামীৰ নাম: আব্দুল মুন্নাফ ঘৰ নং : 156 বয়স : 21 লিঙ্গ : মহিলা	GGF6389407 ফটো উপলব্ধ	# 900 নাম : ইমানুল হক পিতাৰ নাম: মহচেন আলী ঘৰ নং : 156 বয়স : 20 লিঙ্গ : পুৰুষ	XHA0154401 ফটো উপলব্ধ

901 নাম : ওৰাজেদ আলী পিতাৰ নাম: মকচেদ আলী ঘৰ নং : 156 ঘ বয়স : 44 লিঙ্গ : পুৰুষ	GGF5539913 ফটো উপলব্ধ	902 নাম : আমিনা বেগম স্বামীৰ নাম: ওৰাজেদ ঘৰ নং : 156 ঘ বয়স : 37 লিঙ্গ : মহিলা	GGF0359547 ফটো উপলব্ধ	903 নাম : আবেদ আলী পিতাৰ নাম: ফৰাজ ঘৰ নং : 159 বয়স : 73 লিঙ্গ : পুৰুষ	GGF5539924 ফটো উপলব্ধ
904 নাম : মাইকন বেগম স্বামীৰ নাম: আবেদ আলী ঘৰ নং : 159 বয়স : 48 লিঙ্গ : মহিলা	GGF2343273 ফটো উপলব্ধ	905 নাম : চাদনৰ আলী পিতাৰ নাম: আবেদ আলী ঘৰ নং : 159 বয়স : 38 লিঙ্গ : পুৰুষ	GGF5539946 ফটো উপলব্ধ	906 নাম : দিলৰাৰ হুছেইন পিতাৰ নাম: আবেদ আলী ঘৰ নং : 159 বয়স : 33 লিঙ্গ : পুৰুষ	GGF2343477 ফটো উপলব্ধ
907 নাম : নজৰুল হুছেইন পিতাৰ নাম: আবেদ আলী ঘৰ নং : 159 বয়স : 30 লিঙ্গ : পুৰুষ	GGF2343411 ফটো উপলব্ধ	908 নাম : ইনামুল হুছেইন পিতাৰ নাম: আবেদ আলী ঘৰ নং : 159 বয়স : 28 লিঙ্গ : পুৰুষ	GGF1437904 ফটো উপলব্ধ	909 নাম : জুতি বেগম স্বামীৰ নাম: চফিকুল আলী ঘৰ নং : 157 বয়স : 26 লিঙ্গ : মহিলা	XHA0154427 ফটো উপলব্ধ
910 নাম : নবাব আলী পিতাৰ নাম: আবেদ আলী ঘৰ নং : 157 বয়স : 20 লিঙ্গ : পুৰুষ	XHA0155143 ফটো উপলব্ধ	911 নাম : আনোৱাৰ হুছেইন পিতাৰ নাম: আবেদ আলী ঘৰ নং : 157 খ বয়স : 38 লিঙ্গ : পুৰুষ	GGF2343488 ফটো উপলব্ধ	912 নাম : ইলোৱাৰা বিবি স্বামীৰ নাম: আনোৱাৰ ঘৰ নং : 157 খ বয়স : 32 লিঙ্গ : মহিলা	GGF0360438 ফটো উপলব্ধ
913 নাম : হাফিজ আলী পিতাৰ নাম: ফৰাজ ঘৰ নং : 159ক বয়স : 58 লিঙ্গ : পুৰুষ	GGF5539957 ফটো উপলব্ধ	914 নাম : তমিজ আলী পিতাৰ নাম: গফুৰ ঘৰ নং : 159 বয়স : 63 লিঙ্গ : পুৰুষ	GGF5539979 ফটো উপলব্ধ	915 নাম : আক্ৰিমা বিবি স্বামীৰ নাম: তমিজ ঘৰ নং : 159 বয়স : 58 লিঙ্গ : মহিলা	GGF5539980 ফটো উপলব্ধ
916 নাম : ৰাজ আহমেদ পিতাৰ নাম: তমিজুৰ ৰহমান ঘৰ নং : 159 বয়স : 41 লিঙ্গ : পুৰুষ	GGF5539991 ফটো উপলব্ধ	917 নাম : ৰেজিয়া চুলতানা স্বামীৰ নাম: ৰাজু আহমেদ ঘৰ নং : 159 বয়স : 33 লিঙ্গ : মহিলা	GGF0080218 ফটো উপলব্ধ	918 নাম : হবিবৰ ৰহমান পিতাৰ নাম: তমিজ আলী ঘৰ নং : 159 বয়স : 28 লিঙ্গ : পুৰুষ	GGF0589358 ফটো উপলব্ধ
919 নাম : ৰেফাজুল হক পিতাৰ নাম: তমিজ আলী ঘৰ নং : 159 বয়স : 28 লিঙ্গ : পুৰুষ	GGF1462027 ফটো উপলব্ধ	920 নাম : মৰিয়াম বেগম স্বামীৰ নাম: ৰাফ জুল হক ঘৰ নং : 159(গা) বয়স : 24 লিঙ্গ : মহিলা	XHA0157388 ফটো উপলব্ধ	921 নাম : ৰিতুল আলী পিতাৰ নাম: তমিজ ঘৰ নং : 159 খ বয়স : 41 লিঙ্গ : পুৰুষ	GGF5540001 ফটো উপলব্ধ
922 নাম : জ্যোতা বেগম স্বামীৰ নাম: ৰিতুল ঘৰ নং : 159 খ বয়স : 36 লিঙ্গ : মহিলা	GGF0361337 ফটো উপলব্ধ	923 নাম : ফাইজুৰ ৰহমান পিতাৰ নাম: গফুৰ আলী ঘৰ নং : 159ক বয়স : 58 লিঙ্গ : পুৰুষ	GGF5540023 ফটো উপলব্ধ	924 নাম : ৰজানা বিবি স্বামীৰ নাম: ফাইজুৰ ঘৰ নং : 159ক বয়স : 43 লিঙ্গ : মহিলা	GGF5540034 ফটো উপলব্ধ
925 নাম : ইচলাম আলী পিতাৰ নাম: গফুৰ ঘৰ নং : 160 বয়স : 58 লিঙ্গ : পুৰুষ	GGF5540045 ফটো উপলব্ধ	926 নাম : মীনা বিবি স্বামীৰ নাম: ইছলাম ঘৰ নং : 160 বয়স : 53 লিঙ্গ : মহিলা	GGF5540056 ফটো উপলব্ধ	927 নাম : হানিফ আলী পিতাৰ নাম: গুলজাৰ ঘৰ নং : 161 বয়স : 53 লিঙ্গ : পুৰুষ	GGF5540078 ফটো উপলব্ধ
928 নাম : খচনৰ আলী পিতাৰ নাম: গুলজাৰ আলী গুলজাৰ আলী ঘৰ নং : 161 বয়স : 48 লিঙ্গ : পুৰুষ	GGF5540089 ফটো উপলব্ধ	929 নাম : মঃ ৰমজান আলী পিতাৰ নাম: গুলজাৰ আলী ঘৰ নং : 161 বয়স : 48 লিঙ্গ : পুৰুষ	GGF5540103 ফটো উপলব্ধ	930 নাম : পৰিবান বেগম পিতাৰ নাম: গুলজাৰ আলী ঘৰ নং : 161 বয়স : 47 লিঙ্গ : মহিলা	GGF5540738 ফটো উপলব্ধ

931	GGF5540090	ফটো উপলব্ধ	932	GGF5540114	ফটো উপলব্ধ	933	GGF5541560	ফটো উপলব্ধ
নাম : পাসনৰ আলী পিতাৰ নাম: গুলজাৰ আলী ঘৰ নং : ১৬১ বয়স : 46 লিঙ্গ : পুৰুষ			নাম : গুলবাহাৰ বিবি স্বামীৰ নাম: হানিফ ঘৰ নং : ১৬১ বয়স : 38 লিঙ্গ : মহিলা			নাম : এলিজা বেগম স্বামীৰ নাম: পছনুৰ আলী ঘৰ নং : ১৬১ বয়স : 36 লিঙ্গ : মহিলা		
934	GGF2635266	ফটো উপলব্ধ	935	GGF0083725	ফটো উপলব্ধ	936	GGF6391684	ফটো উপলব্ধ
নাম : মিনোৱাৰা বেগম স্বামীৰ নাম: বমজান আলী ঘৰ নং : ১৬১ বয়স : 33 লিঙ্গ : মহিলা			নাম : ইনামুল হক চৌধুৰী পিতাৰ নাম: জাহৰুল আলী ঘৰ নং : ১৬১ বয়স : 29 লিঙ্গ : পুৰুষ			নাম : পাৰবিন চুলতানা স্বামীৰ নাম: ইনামুল হক চৌধুৰী ঘৰ নং : 161 বয়স : 25 লিঙ্গ : মহিলা		
937	XHA0153627	ফটো উপলব্ধ	938	GGF5540125	ফটো উপলব্ধ	939	GGF5540136	ফটো উপলব্ধ
নাম : আলিশা আহমেদা পিতাৰ নাম: হানিফ আলী ঘৰ নং : 161 বয়স : 21 লিঙ্গ : মহিলা			নাম : হাচমত আলী পিতাৰ নাম: নেকুৰা আলী ঘৰ নং : 58 বয়স : 58 লিঙ্গ : পুৰুষ			নাম : জহুৰ আলী পিতাৰ নাম: নেকুৰা ঘৰ নং : 53 বয়স : 53 লিঙ্গ : পুৰুষ		
940	GGF5541435	ফটো উপলব্ধ	941	GGF5540147	ফটো উপলব্ধ	942	GGF5541684	ফটো উপলব্ধ
নাম : ফজিৰা বেগম স্বামীৰ নাম: হাচমত আলী ঘৰ নং : ১৬২ বয়স : 49 লিঙ্গ : মহিলা			নাম : মহঃ নজৰুল ইছলাম পিতাৰ নাম: মহঃ নেকুৰা আলী ঘৰ নং : 162 বয়স : 48 লিঙ্গ : পুৰুষ			নাম : পৰিমল দাস পিতাৰ নাম: গঙ্গাৰাম দাস ঘৰ নং : ১৬২ বয়স : 47 লিঙ্গ : মহিলা		
943	GGF2343295	ফটো উপলব্ধ	944	GGF5540158	ফটো উপলব্ধ	945	GGF5541402	ফটো উপলব্ধ
নাম : জুন বেগম স্বামীৰ নাম: মহঃ নজৰুল ইছলাম ঘৰ নং : ১৬২ বয়স : 40 লিঙ্গ : মহিলা			নাম : ইমৰান হুছেইন পিতাৰ নাম: হাচমত আলী ঘৰ নং : ১৬২ বয়স : 38 লিঙ্গ : পুৰুষ			নাম : নিলিমা বেগম স্বামীৰ নাম: জহুৰ আলী ঘৰ নং : ১৬২ বয়স : 37 লিঙ্গ : মহিলা		
946	GGF2343513	ফটো উপলব্ধ	947	GGF0084137	ফটো উপলব্ধ	948	GGF2343284	ফটো উপলব্ধ
নাম : তফাজুল হুছেইন পিতাৰ নাম: হাচমত আলী ঘৰ নং : ১৬২ বয়স : 36 লিঙ্গ : পুৰুষ			নাম : মামনি বেগম স্বামীৰ নাম: চিদ্দিক আলী ঘৰ নং : ১৬২ বয়স : 36 লিঙ্গ : মহিলা			নাম : পাৰবিন চুলতানা স্বামীৰ নাম: ইমৰান হুছেইন ঘৰ নং : ১৬২ বয়স : 31 লিঙ্গ : মহিলা		
949	GGF0520775	ফটো উপলব্ধ	950	GGF0288241	ফটো উপলব্ধ	951	GGF4983565	ফটো উপলব্ধ
নাম : মইদুল ইছলাম পিতাৰ নাম: হাচমত আলী ঘৰ নং : 162 বয়স : 27 লিঙ্গ : পুৰুষ			নাম : আছমিৰা চুৱতানা পিতাৰ নাম: আজগৰ আলী ঘৰ নং : ১৬২ বয়স : 26 লিঙ্গ : মহিলা			নাম : ৰেছমা বেগম পিতাৰ নাম: আজমত আলী ঘৰ নং : 162 বয়স : 25 লিঙ্গ : মহিলা		
952	GGF2541787	ফটো উপলব্ধ	953	GGF6430094	ফটো উপলব্ধ	954	XHA0157362	ফটো উপলব্ধ
নাম : আছিমনা বেগম স্বামীৰ নাম: তফাজুল হুছেইন ঘৰ নং : 162 বয়স : 24 লিঙ্গ : মহিলা			নাম : মমতা বেগম স্বামীৰ নাম: ইনতাজুল আলী ঘৰ নং : ১৬২ বয়স : 24 লিঙ্গ : মহিলা			নাম : নাজনিন শইকীয়া পিতাৰ নাম: মহঃ নজৰুল ইছলাম ঘৰ নং : 162(খা) বয়স : 19 লিঙ্গ : মহিলা		
955	GGF5540169	ফটো উপলব্ধ	956	GGF5540170	ফটো উপলব্ধ	957	GGF5540818	ফটো উপলব্ধ
নাম : আজমত আলী পিতাৰ নাম: নেকুৰা ঘৰ নং : ১৬২ক বয়স : 56 লিঙ্গ : পুৰুষ			নাম : মীন বিবি স্বামীৰ নাম: আজমত ঘৰ নং : ১৬২ক বয়স : 45 লিঙ্গ : মহিলা			নাম : চিদ্দিক আলী পিতাৰ নাম: আজমত আলী ঘৰ নং : ১৬২ক বয়স : 37 লিঙ্গ : পুৰুষ		
# 958	GGF2343466	ফটো উপলব্ধ	959	GGF5540794	ফটো উপলব্ধ	960	GGF5540205	ফটো উপলব্ধ
নাম : ইস্তাজুল আলী পিতাৰ নাম: আজমত আলী ঘৰ নং : ১৬২ক বয়স : 35 লিঙ্গ : পুৰুষ			নাম : অজগৰ আলী পিতাৰ নাম: টোলা মামুদ ঘৰ নং : 164 বয়স : 52 লিঙ্গ : পুৰুষ			নাম : পবিত্ৰ বিশাস পিতাৰ নাম: নুপেন্দ্ৰ ঘৰ নং : ১৬৪ বয়স : 48 লিঙ্গ : পুৰুষ		

961 নাম : জয়া বিশ্বাস স্বামীৰ নাম: পবিত্ৰ বিশ্বাস ঘৰ নং : ১৬৪ বয়স : 40 লিঙ্গ : মহিলা	GGF5540216 ফটো উপলব্ধ	962 নাম : প্ৰানজীত বিশ্বাস পিতাৰ নাম: নুপেন বিশ্বাস ঘৰ নং : ১৬৪ বয়স : 39 লিঙ্গ : পুৰুষ	GGF5539764 ফটো উপলব্ধ	963 নাম : নিজ বিশ্বাস পিতাৰ নাম: নিপেন্দ্ৰ ঘৰ নং : ১৬৪ বয়স : 38 লিঙ্গ : মহিলা	GGF5540227 ফটো উপলব্ধ
964 নাম : নিলীমা সৰকাৰ বিশ্বাস স্বামীৰ নাম: প্ৰানজীৎ বিশ্বাস ঘৰ নং : ১৬৪ বয়স : 37 লিঙ্গ : মহিলা	GGF2635621 ফটো উপলব্ধ	965 নাম : দীপ বিশ্বাস পিতাৰ নাম: পবিত্ৰ বিশ্বাস ঘৰ নং : ১৬৪ বয়স : 21 লিঙ্গ : পুৰুষ	GGF6428767 ফটো উপলব্ধ	966 নাম : সোনামতি মণ্ডল স্বামীৰ নাম: নবীনদাস ঘৰ নং : ১৬৫ বয়স : 68 লিঙ্গ : মহিলা	GGF5540238 ফটো উপলব্ধ
967 নাম : আনণ্ড মণ্ডল পিতাৰ নাম: নবীন মণ্ডল ঘৰ নং : ১৬৫ বয়স : 43 লিঙ্গ : পুৰুষ	GGF5540250 ফটো উপলব্ধ	968 নাম : চেফালি মণ্ডল স্বামীৰ নাম: আনন্দ ঘৰ নং : ১৬৫ বয়স : 40 লিঙ্গ : মহিলা	GGF5540261 ফটো উপলব্ধ	969 নাম : সূৰ্য্য মোহন সৰকাৰ পিতাৰ নাম: দিৰ্জেন সৰকাৰ ঘৰ নং : ১৬৫ বয়স : 40 লিঙ্গ : পুৰুষ	GGF0086579 ফটো উপলব্ধ
970 নাম : ৰবি চৰকাৰ পিতাৰ নাম: দিৰ্জেন চৰকাৰ ঘৰ নং : ১৬৫ বয়স : 40 লিঙ্গ : পুৰুষ	GGF5540341 ফটো উপলব্ধ	971 নাম : ললিতা মালাকৰ পিতাৰ নাম: ক্ষুদীৰাম আৰ্য্য ঘৰ নং : ১৬৫ বয়স : 39 লিঙ্গ : মহিলা	GGF2343239 ফটো উপলব্ধ	972 নাম : চেমলা মণ্ডল স্বামীৰ নাম: খুৰ্চী মণ্ডল ঘৰ নং : ১৬৫ বয়স : 38 লিঙ্গ : মহিলা	GGF0086595 ফটো উপলব্ধ
973 নাম : চন্দ্ৰমহন চৰকাৰ পিতাৰ নাম: দিৰ্জেন চৰকাৰ ঘৰ নং : ১৬৫ বয়স : 38 লিঙ্গ : পুৰুষ	GGF5540352 ফটো উপলব্ধ	974 নাম : আৰতী মালাকৰ অন্যান্য: হাৰাধৰ মালাকৰ ঘৰ নং : ১৬৫ বয়স : 38 লিঙ্গ : মহিলা	GGF5540705 ফটো উপলব্ধ	975 নাম : মোৰনী চৰকাৰ স্বামীৰ নাম: ৰবি চৰকাৰ ঘৰ নং : ১৬৫ বয়স : 38 লিঙ্গ : মহিলা	GGF5540749 ফটো উপলব্ধ
976 নাম : তপন মালাকৰ পিতাৰ নাম: হাৰাধৰ মালাকৰ ঘৰ নং : ১৬৫ বয়স : 36 লিঙ্গ : পুৰুষ	GGF5540318 ফটো উপলব্ধ	977 নাম : চঞ্জ মণ্ডল পিতাৰ নাম: দেবী মণ্ডল ঘৰ নং : ১৬৫ বয়স : 35 লিঙ্গ : পুৰুষ	GGF5540885 ফটো উপলব্ধ	978 নাম : ৰিয়াজুল আলী পিতাৰ নাম: মাৎললাম আলী ঘৰ নং : 165 বয়স : 33 লিঙ্গ : পুৰুষ	GGF0553404 ফটো উপলব্ধ
979 নাম : প্ৰতীমা মালাকৰ পিতাৰ নাম: হাৰাধন মালাকৰ ঘৰ নং : ১৬৫ বয়স : 31 লিঙ্গ : মহিলা	GGF2343400 ফটো উপলব্ধ	980 নাম : বন্দনা মণ্ডল স্বামীৰ নাম: প্ৰদীপ মণ্ডল ঘৰ নং : ১৬৫ বয়স : 30 লিঙ্গ : মহিলা	GGF0086959 ফটো উপলব্ধ	981 নাম : মিঠুন মালাকৰ পিতাৰ নাম: হাৰাধন ঘৰ নং : ১৬৫ বয়স : 29 লিঙ্গ : পুৰুষ	GGF0365726 ফটো উপলব্ধ
982 নাম : কামিনী সৰকাৰ পিতাৰ নাম: চন্দ্ৰ মোহন সৰকাৰ ঘৰ নং : ১৬৫ বয়স : 27 লিঙ্গ : মহিলা	GGF0489831 ফটো উপলব্ধ	983 নাম : সীমা মন্ডল স্বামীৰ নাম: চন্দ্ৰ মন্ডল ঘৰ নং : ১৬৫ বয়স : 25 লিঙ্গ : মহিলা	GGF2589828 ফটো উপলব্ধ	984 নাম : প্ৰজাবতী মালাকৰ স্বামীৰ নাম: মিঠুন মালাকৰ ঘৰ নং : 165 বয়স : 20 লিঙ্গ : মহিলা	XHA0065342 ফটো উপলব্ধ
985 নাম : গোবিন্দ মণ্ডল পিতাৰ নাম: আনন্দ মণ্ডল ঘৰ নং : 165 বয়স : 20 লিঙ্গ : পুৰুষ	XHA0121426 ফটো উপলব্ধ	986 নাম : ভজন মালাকৰ পিতাৰ নাম: হাৰাধৰ মালাকৰ ঘৰ নং : 165গ বয়স : 46 লিঙ্গ : পুৰুষ	GGF5540307 ফটো উপলব্ধ	987 নাম : সৰলা মালাকৰ স্বামীৰ নাম: ভজন মালাকৰ ঘৰ নং : 165গ বয়স : 32 লিঙ্গ : মহিলা	GGF5541480 ফটো উপলব্ধ
988 নাম : সজল মালাকৰ পিতাৰ নাম: হাৰাধৰ মালাকৰ ঘৰ নং : 165ক বয়স : 48 লিঙ্গ : পুৰুষ	GGF5540294 ফটো উপলব্ধ	989 নাম : আনিতা মালাকৰ স্বামীৰ নাম: হাৰাধৰ মালাকৰ ঘৰ নং : 165খ বয়স : 58 লিঙ্গ : মহিলা	GGF5540283 ফটো উপলব্ধ	990 নাম : দেবী মণ্ডল স্বামীৰ নাম: হাটু ঘৰ নং : ১৬৫ক বয়স : 64 লিঙ্গ : মহিলা	GGF5540363 ফটো উপলব্ধ

991 নাম : খুচি মণ্ডল পিতাৰ নাম: হাচিৰাম ঘৰ নং : ১৬৫ক বয়স : 53 লিঙ্গ : পুৰুষ	GGF5540374 ফটো উপলব্ধ	992 নাম : প্ৰদীপ মণ্ডল পিতাৰ নাম: হাচু মণ্ডল ঘৰ নং : ১৬৫ক বয়স : 53 লিঙ্গ : পুৰুষ	GGF5540385 ফটো উপলব্ধ	993 নাম : বাজিৰ মণ্ডল পিতাৰ নাম: দেবী মণ্ডল ঘৰ নং : ১৬৫ক বয়স : 32 লিঙ্গ : পুৰুষ	GGF5540910 ফটো উপলব্ধ
994 নাম : মন্জ বেগম পিতাৰ নাম: ইচলাম আলী ঘৰ নং : ১৬৬ বয়স : 31 লিঙ্গ : মহিলা	GGF0596452 ফটো উপলব্ধ	995 নাম : গুলাম হুচেন পিতাৰ নাম: গুলজাৰ ঘৰ নং : ১৬৮ বয়স : 68 লিঙ্গ : পুৰুষ	GGF5540396 ফটো উপলব্ধ	996 নাম : তবিন নেছা বিবি স্বামীৰ নাম: গুলাম ঘৰ নং : ১৬৮ বয়স : 63 লিঙ্গ : মহিলা	GGF5540409 ফটো উপলব্ধ
997 নাম : ছাৰা বিবি স্বামীৰ নাম: তাজনুৰ ঘৰ নং : ১৬৮ বয়স : 53 লিঙ্গ : মহিলা	GGF5540432 ফটো উপলব্ধ	998 নাম : বনু বিবি পিতাৰ নাম: চামনুৰ আলী ঘৰ নং : ১৬৮ বয়স : 39 লিঙ্গ : মহিলা	GGF0088666 ফটো উপলব্ধ	999 নাম : ৰচতুম আলী পিতাৰ নাম: গুলাম ঘৰ নং : ১৬৮ বয়স : 39 লিঙ্গ : পুৰুষ	GGF5540410 ফটো উপলব্ধ
1000 নাম : বাহুল হুচেন পিতাৰ নাম: গুলাম হুছেইন ঘৰ নং : ১৬৮ বয়স : 38 লিঙ্গ : পুৰুষ	GGF5540647 ফটো উপলব্ধ	1001 নাম : জেচমিন বিবি স্বামীৰ নাম: ৰস্তম আলী ঘৰ নং : 168 বয়স : 28 লিঙ্গ : মহিলা	GGF0412551 ফটো উপলব্ধ	1002 নাম : ৰমেশ চৰকাৰ পিতাৰ নাম: ৰাজবিহাৰী ঘৰ নং : ১৬৯ বয়স : 73 লিঙ্গ : পুৰুষ	GGF5540443 ফটো উপলব্ধ
1003 নাম : মায়ানী চৰকাৰ স্বামীৰ নাম: ৰমেশ ঘৰ নং : ১৬৯ বয়স : 68 লিঙ্গ : মহিলা	GGF5540454 ফটো উপলব্ধ	1004 নাম : সুদেব আৰ্য্য পিতাৰ নাম: মঙ্গল ঘৰ নং : ১৬৯ বয়স : 59 লিঙ্গ : পুৰুষ	GGF5540487 ফটো উপলব্ধ	1005 নাম : সৰস্বতী আৰ্য্য স্বামীৰ নাম: সুদেব ঘৰ নং : ১৬৯ বয়স : 48 লিঙ্গ : মহিলা	GGF5540476 ফটো উপলব্ধ
1006 নাম : ভাগবতী হাজং স্বামীৰ নাম: কামেশ্বৰ ঘৰ নং : ১৬৯ বয়স : 43 লিঙ্গ : মহিলা	GGF5540498 ফটো উপলব্ধ	1007 নাম : জন হাজং পিতাৰ নাম: ৰমেশ চৰকাৰ ঘৰ নং : ১৬৯ বয়স : 43 লিঙ্গ : মহিলা	GGF5540716 ফটো উপলব্ধ	1008 নাম : ৰাম প্ৰচাদ চৰকাৰ পিতাৰ নাম: ৰমেশ ঘৰ নং : ১৬৯ বয়স : 43 লিঙ্গ : পুৰুষ	GGF5540465 ফটো উপলব্ধ
1009 নাম : বনজন চৰকাৰ পিতাৰ নাম: ৰমেশ চৰকাৰ ঘৰ নং : ১৬৯ বয়স : 38 লিঙ্গ : পুৰুষ	GGF5541297 ফটো উপলব্ধ	1010 নাম : বীতা চৰকাৰ স্বামীৰ নাম: ৰাম প্ৰসাদ চৰকাৰ ঘৰ নং : ১৬৯ বয়স : 37 লিঙ্গ : মহিলা	GGF5541617 ফটো উপলব্ধ	S 1011 নাম : প্ৰনীতা চৰকাৰ পিতাৰ নাম: ৰমেশ চৰকাৰ ঘৰ নং : ১৬৯ বয়স : 34 লিঙ্গ : মহিলা	GGF5541526 ফটো উপলব্ধ
1012 নাম : ৰমেন চৰকাৰ পিতাৰ নাম: ৰমেশ চৰকাৰ ঘৰ নং : ১৬৯ বয়স : 34 লিঙ্গ : পুৰুষ	GGF5541344 ফটো উপলব্ধ	1013 নাম : সঞ্জয় চৰকাৰ পিতাৰ নাম: ৰমেশ চৰকাৰ ঘৰ নং : ১৬৯ বয়স : 33 লিঙ্গ : পুৰুষ	GGF5541333 ফটো উপলব্ধ	S 1014 নাম : ইন্দ্ৰজিত আৰ্য্য পিতাৰ নাম: সুদেব আৰ্য্য ঘৰ নং : 165 বয়স : 31 লিঙ্গ : পুৰুষ	GGF0089599 ফটো উপলব্ধ
1015 নাম : মামনী হাজং পিতাৰ নাম: কামেশ্বৰ হাজং ঘৰ নং : ১৬৯ বয়স : 29 লিঙ্গ : মহিলা	GGF0089607 ফটো উপলব্ধ	1016 নাম : দিগ্গি হাজং মাতৃৰ নাম: জনু হাজং ঘৰ নং : ১৬৯ বয়স : 29 লিঙ্গ : মহিলা	GGF0089615 ফটো উপলব্ধ	1017 নাম : সত্যনন্দ হাজং পিতাৰ নাম: কামেশ্বৰ ঘৰ নং : ১৬৯ বয়স : 27 লিঙ্গ : পুৰুষ	GGF0367698 ফটো উপলব্ধ
1018 নাম : ৰণজিৎ আৰ্য্য পিতাৰ নাম: সুদেব আৰ্য্য ঘৰ নং : ১৬৯ বয়স : 26 লিঙ্গ : পুৰুষ	GGF0288613 ফটো উপলব্ধ	1019 নাম : ধৰিত্ৰী সৱাণিয়া হাজং স্বামীৰ নাম: সত্যনন্দ হাজং ঘৰ নং : ১৬৯ বয়স : 25 লিঙ্গ : মহিলা	GGF0598177 ফটো উপলব্ধ	1020 নাম : প্ৰভাতি মণ্ডল চৰকাৰ স্বামীৰ নাম: ৰমেন চৰকাৰ ঘৰ নং : 169 বয়স : 25 লিঙ্গ : মহিলা	GGF1502681 ফটো উপলব্ধ

1021 নাম : চনু হাজং মাতৃৰ নাম: জুনু হাজং ঘৰ নং : 169 বয়স : 21 লিঙ্গ : পুৰুষ	GGF6428742 ফটো উপলব্ধ	1022 নাম : আবনীকা বসুমতাৰী পিতাৰ নাম: কৃষ্ণ বসুমতাৰী ঘৰ নং : 180 বয়স : 21 লিঙ্গ : মহিলা	XHA0026393 ফটো উপলব্ধ	1023 নাম : ভাৰতী দাস পিতাৰ নাম: মিলন দাস ঘৰ নং : 185 বয়স : 35 লিঙ্গ : মহিলা	GGF5540772 ফটো উপলব্ধ
1024 নাম : আব্দুল বহিম পিতাৰ নাম: বোচন আলী ঘৰ নং : 224 বয়স : 27 লিঙ্গ : পুৰুষ	GGF0413203 ফটো উপলব্ধ	S 1025 নাম : বেৰিকব আলী পিতাৰ নাম: বাচিদ আলী ঘৰ নং : 253 বয়স : 35 লিঙ্গ : পুৰুষ	GGF5536914 ফটো উপলব্ধ	1026 নাম : দুৰ্গা সৰকাৰ পিতাৰ নাম: সুৰ্জমহন সৰকাৰ ঘৰ নং : 265 বয়স : 35 লিঙ্গ : মহিলা	GGF0153775 ফটো উপলব্ধ
1027 নাম : কামেশ্বৰ হাজং পিতাৰ নাম: গুৰু ঘৰ নং : 269 বয়স : 68 লিঙ্গ : পুৰুষ	GGF5540501 ফটো উপলব্ধ	1028 নাম : নিকিতা মালাকাৰ পিতাৰ নাম: গজেন মালাকাৰ ঘৰ নং : 399 বয়স : 23 লিঙ্গ : মহিলা	GGF1253699 ফটো উপলব্ধ	1029 নাম : গোবিন্দ দৈমাৰী পিতাৰ নাম: বিপিন দৈমাৰী ঘৰ নং : 28 বয়স : 28 লিঙ্গ : পুৰুষ	GGF0462507 ফটো উপলব্ধ
1030 নাম : মনিষা নাৰ্জাৰী স্বামীৰ নাম: বমেশ নাৰ্জাৰী ঘৰ নং : 1269 বয়স : 21 লিঙ্গ : মহিলা	XHA0013003 ফটো উপলব্ধ	1031 নাম : বেৰিকবুৰ বহমান পিতাৰ নাম: ফাইজুৰ বহমান ঘৰ নং : বাতিয়ামাৰী বয়স : 21 লিঙ্গ : পুৰুষ	XHA0047605 ফটো উপলব্ধ	1032 নাম : ৰমিনা বিবি স্বামীৰ নাম: খছনুৰ ঘৰ নং : না বয়স : 44 লিঙ্গ : মহিলা	GGF5539800 ফটো উপলব্ধ
1033 নাম : মহঃ আইনুল হক মাতৃৰ নাম: ৰমিনা বিবি ঘৰ নং : না বয়স : 25 লিঙ্গ : পুৰুষ	GGF4979969 ফটো উপলব্ধ	1034 নাম : নাচিৰ আলী পিতাৰ নাম: আচাদ আলী ঘৰ নং : পাট নং - 195 বয়স : 38 লিঙ্গ : পুৰুষ	GGF5540807 ফটো উপলব্ধ	1035 নাম : ৰুফিয়া বিবি স্বামীৰ নাম: নাচিৰ আলী ঘৰ নং : পাট নং- 195 বয়স : 31 লিঙ্গ : মহিলা	GGF5541366 ফটো উপলব্ধ

বিধানসভা সমষ্টিৰ নম্বৰ আৰু নাম : 43-তামুলপুৰ
অংশৰ নম্বৰ আৰু নাম : 2-বঢ়িয়ামাৰী

1036

XHA0060590

নাম : পৰিমল মালাকাৰ
পিতাৰ নাম : অৰবিন্দ মালাকাৰ
ঘৰ নং : 165
বয়স : 37 লিঙ্গ : পুৰুষ

ফটো উপলব্ধ

1037	1	XHA0167627	ফটো উপলব্ধ	নাম : ধনজীব বসুমতাৰী পিতাৰ নাম: খোগৈসৰ বসুমতাৰী ঘৰ নং : 35 বয়স : 18 লিঙ্গ : পুৰুষ	1038	1	XHA0178442	ফটো উপলব্ধ	নাম : নজৰুল আলী পিতাৰ নাম: বিয়াজ আলী ঘৰ নং : 147 বয়স : 23 লিঙ্গ : পুৰুষ	1039	1	HBP0333211	ফটো উপলব্ধ	নাম : জুলফা বেগম পিতাৰ নাম: বাহৰুল ইছলাম ঘৰ নং : 132(ক) বয়স : 28 লিঙ্গ : মহিলা
1040	1	GGF0247650	ফটো উপলব্ধ	নাম : নিহা বড়ো পিতাৰ নাম: বিষ্ণু বড়ো ঘৰ নং : 27 বয়স : 28 লিঙ্গ : মহিলা	1041	1	GGF5342030	ফটো উপলব্ধ	নাম : নিৰ্মালী লাহৰী স্বামীৰ নাম: যোগেশ বড়ো ঘৰ নং : 43 বয়স : 38 লিঙ্গ : মহিলা	1042	1	GGF6041232	ফটো উপলব্ধ	নাম : পাৰ্বতী মালাকাৰ স্বামীৰ নাম: মনোৰঞ্জন মালাকাৰ ঘৰ নং : 71(ক) বয়স : 33 লিঙ্গ : মহিলা
1043	1	XHA0122168	ফটো উপলব্ধ	নাম : কৃশা বসুমতাৰী স্বামীৰ নাম: সানচুমা বসুমতাৰী ঘৰ নং : 44(ক) বয়স : 21 লিঙ্গ : মহিলা	1044	1	XHA0029355	ফটো উপলব্ধ	নাম : ইনামুল মুস্তাকিন পিতাৰ নাম: মঃ মহিম আলী ঘৰ নং : 127 বয়স : 21 লিঙ্গ : পুৰুষ	1045	1	BSW5136856	ফটো উপলব্ধ	নাম : লিলিমাৰিয়াম বাৰ্গা পিতাৰ নাম: মাচেল বাৰ্গা ঘৰ নং : 15 বয়স : 38 লিঙ্গ : মহিলা
1046	1	GBC2582658	ফটো উপলব্ধ	নাম : লক্ষ্মী সূত্ৰধৰ পিতাৰ নাম: চিত্ত সূত্ৰধৰ ঘৰ নং : 84 বয়স : 26 লিঙ্গ : মহিলা	1047	1	MSR1435285	ফটো উপলব্ধ	নাম : বেন বালা পিতাৰ নাম: নাৰায়ন মণ্ডল ঘৰ নং : 165 বয়স : 43 লিঙ্গ : মহিলা	1048	1	XHA0179077	ফটো উপলব্ধ	নাম : প্ৰনিতা মালাকাৰ পিতাৰ নাম: নৰেণ মালাকাৰ ঘৰ নং : 90 বয়স : 33 লিঙ্গ : মহিলা
1049	1	XHA0179234	ফটো উপলব্ধ	নাম : বেজিনা বেগম পিতাৰ নাম: বিয়াজ আলী ঘৰ নং : 147 বয়স : 25 লিঙ্গ : মহিলা	1050	1	XHA0179457	ফটো উপলব্ধ	নাম : দিগোম বসুমতাৰী পিতাৰ নাম: দ্বিজেন বসুমতাৰী ঘৰ নং : 53 বয়স : 18 লিঙ্গ : পুৰুষ	1051	1	XHA0181321	ফটো উপলব্ধ	নাম : বিষ্ণু লোহাৰ অন্যান্য: অঞ্জলী লোহাৰ ঘৰ নং : 4(ক) বয়স : 38 লিঙ্গ : পুৰুষ
1052	1	XHA0183376	ফটো উপলব্ধ	নাম : কৰিশা বাইগা স্বামীৰ নাম: সুলেন গৌড় ঘৰ নং : 11(ক) বয়স : 23 লিঙ্গ : মহিলা	1053	1	XHA0183624	ফটো উপলব্ধ	নাম : বেবতী লাহৰী পিতাৰ নাম: তৰুণ লাহৰী ঘৰ নং : 43 বয়স : 19 লিঙ্গ : মহিলা	1054	1	XHA0185272	ফটো উপলব্ধ	নাম : প্ৰেমসিং বসুমতাৰী পিতাৰ নাম: চিনোনি বসুমতাৰী ঘৰ নং : 29(খ) বয়স : 21 লিঙ্গ : পুৰুষ
1055	1	XHA0185280	ফটো উপলব্ধ	নাম : উৰ্মিলা বসুমতাৰী পিতাৰ নাম: চিননি বসুমতাৰী ঘৰ নং : 29(খ) বয়স : 19 লিঙ্গ : মহিলা	1056	1	XHA0185330	ফটো উপলব্ধ	নাম : বিজমনি বেগম স্বামীৰ নাম: মঃ আবুল হুছেইন ঘৰ নং : 141 বয়স : 19 লিঙ্গ : মহিলা	1057	1	XHA0185371	ফটো উপলব্ধ	নাম : আব্দুল হুছেইন পিতাৰ নাম: বুবুল আলী ঘৰ নং : 63(গ) বয়স : 20 লিঙ্গ : পুৰুষ
1058	1	XHA0185389	ফটো উপলব্ধ	নাম : ফাৰ্মিদা বেগম অন্যান্য: বুবুল আলী ঘৰ নং : 63(গ) বয়স : 20 লিঙ্গ : মহিলা	1059	1	XHA0185694	ফটো উপলব্ধ	নাম : কুমাৰ বসুমতাৰী পিতাৰ নাম: সুৰেন বসুমতাৰী ঘৰ নং : 45 বয়স : 18 লিঙ্গ : পুৰুষ	1060	1	XHA0185744	ফটো উপলব্ধ	নাম : ববিন গৌড় পিতাৰ নাম: বাৰ্বুল গৌড় ঘৰ নং : 11 বয়স : 19 লিঙ্গ : পুৰুষ
1061	1	XHA0186056	ফটো উপলব্ধ	নাম : প্ৰিয়ংকা বিশ্বাস পিতাৰ নাম: দলাল বিশ্বাস ঘৰ নং : 77(ক) বয়স : 19 লিঙ্গ : মহিলা	1062	1	XHA0186080	ফটো উপলব্ধ	নাম : বিজু মালাকাৰ পিতাৰ নাম: বাৰেন মালাকাৰ ঘৰ নং : 87 বয়স : 19 লিঙ্গ : পুৰুষ	1063	1	XHA0186445	ফটো উপলব্ধ	নাম : জৰ্না তবসুম স্বামীৰ নাম: বিজুল হুছেইন ঘৰ নং : 106(খ) বয়স : 27 লিঙ্গ : মহিলা
1064	1	XHA0353987	ফটো উপলব্ধ	নাম : চমিৰ ধানোৱাৰ পিতাৰ নাম: মগঅষ্টু ধানোৱাৰ ঘৰ নং : 4 ক বয়স : 18 লিঙ্গ : পুৰুষ	1065	1	XHA0357939	ফটো উপলব্ধ	নাম : আলাউদ্দিন আলী পিতাৰ নাম: তফিক আলী ঘৰ নং : 199 বয়স : 19 লিঙ্গ : পুৰুষ	1066	1	XHA0358010	ফটো উপলব্ধ	নাম : চাহাবুদ্দিন আলী পিতাৰ নাম: তফিক আলী ঘৰ নং : 199 বয়স : 19 লিঙ্গ : পুৰুষ

1067	1	XHA0358028
নাম : বাজৰ আলী পিতাৰ নাম: নূৰউদ্দিন আলী ঘৰ নং : 143 বয়স : 18 লিঙ্গ : পুৰুষ		
ফটো উপলব্ধ		

1068	1	XHA0360990
নাম : আখতাৰ হুছেইন পিতাৰ নাম: বিয়াজ আলী ঘৰ নং : 147 বয়স : 25 লিঙ্গ : পুৰুষ		
ফটো উপলব্ধ		

1069	1	GGF0627695
নাম : রাটুল আলী পিতাৰ নাম: ফয়াদ আলী ঘৰ নং : 134 বয়স : 29 লিঙ্গ : পুৰুষ		
ফটো উপলব্ধ		

1070	1	XHA0369553
নাম : মঃ ঞাট্টিক আলী পিতাৰ নাম: মঃ ইদাৰ আলী ঘৰ নং : 146 বয়স : 18 লিঙ্গ : পুৰুষ		
ফটো উপলব্ধ		

1071	1	XHA0369884
নাম : বাবিয়া বেগম পিতাৰ নাম: হামিদ আলী ঘৰ নং : 121 বয়স : 19 লিঙ্গ : মহিলা		
ফটো উপলব্ধ		

ভোটাৰৰ সাৰাংশ

A) ভোটাৰৰ সংখ্যা

	তালিকাৰ প্ৰকাৰ	তালিকাৰ চিনাক্তকৰণ	ভোটাৰৰ সংখ্যা				
			পুৰুষ	মহিলা	৩য় লিঙ্গ	মুঠ	
I	মূল তালিকা	মূল তালিকা	বিশেষ সংশোধন, 2026 চনৰ পূৰ্বৰ 2025 চনৰ মূল তালিকাৰ লগত থকা সংযোজন সমূহ একত্ৰিতকৰণ কৰা তালিকা।	530	506	0	1036
II	যোগ তালিকা	পৰিপূৰক 1	বিশেষ সংক্ষিপ্ত সংশোধন, 2026	17	18	0	35
III	বিয়োজন তালিকা	পৰিপূৰক 1	বিশেষ সংক্ষিপ্ত সংশোধন, 2026	9	14	0	23
IV	লিংগ ক্ষেত্ৰত পৰিবৰ্তনৰ বাবে পাৰ্থক্য			0	0	0	0
এই সংশোধনৰ পিছত ভোটাৰ তালিকাত ভোটাৰৰ মুঠ সংখ্যা (I+II-III+IV)				538	510	0	1048

B) শুধৰনীৰ সংখ্যা

তালিকাৰ প্ৰকাৰ	তালিকাৰ চিনাক্তকৰণ	শুধৰনীৰ সংখ্যা
পৰিপূৰক 1	বিশেষ সংক্ষিপ্ত সংশোধন, 2026	42

নিৰ্বাচক পঞ্জীয়ন বিষয়াৰ স্বাক্ষৰ

E-মৃত, S-স্থানান্তৰিত/ বাসস্থান পৰিবৰ্তন, R-প্ৰতিলিপি, M-নিখোজ, Q-অযোগ্য