

ভোটাৰ তালিকা 2026 S03 অসম

বিধানসভা সমষ্টিৰ নম্বৰ, নাম আৰু সংৰক্ষণৰ স্থিতি : 44 - গোবেশ্বৰ (সাধাৰণ)		খণ্ড নং : 12																			
এই বিধানসভা সমষ্টিত কোন সংসদীয় সমষ্টিৰ অন্তৰ্গত তাৰ নম্বৰ, নাম আৰু সংৰক্ষণ স্থিতি : 4 - দৰং-ওদালগুৰি (সাধাৰণ)																					
1. সংশোধনৰ বিৱৰণ																					
সংশোধনৰ বছৰ	2026	তালিকাৰ চিনাক্তকৰণ																			
ভিত্তি তাৰিখ	01-01-2026	বিশেষ সংশোধন, 2026 চনৰ পূৰ্বৰ 2025 চনৰ মূল তালিকাৰ লগত থকা সংযোজন সমূহ একত্ৰিতকৰণ কৰা তালিকা।																			
সংশোধনৰ প্ৰকাৰ	বিশেষ সংশোধন 2026																				
প্ৰকাশনৰ তাৰিখ	10-02-2026																				
2. খণ্ড আৰু ভোটগ্ৰহন কেন্দ্ৰৰ বিৱৰণ																					
খণ্ডৰ অন্তৰ্গত এলেকা সমূহৰ নম্বৰ আৰু নাম																					
1-দেউচুঙা	<table border="1" style="width: 100%; border-collapse: collapse;"> <tr> <td>মূল চহৰ/গাওঁ</td> <td>: দেউচুনা</td> </tr> <tr> <td>ৱাৰ্ড নং</td> <td>:</td> </tr> <tr> <td>ডাকঘৰ</td> <td>: দেউচুঙা</td> </tr> <tr> <td>পুলিচ থানা</td> <td>: গোবেশ্বৰ</td> </tr> <tr> <td>ব্লক</td> <td>: গোবেশ্বৰ</td> </tr> <tr> <td>ৰাজহ চক্ৰ</td> <td>: গোবেশ্বৰ</td> </tr> <tr> <td>জিলা</td> <td>: তামূলপুৰ</td> </tr> <tr> <td>পিনকোড</td> <td>: 781364</td> </tr> </table>					মূল চহৰ/গাওঁ	: দেউচুনা	ৱাৰ্ড নং	:	ডাকঘৰ	: দেউচুঙা	পুলিচ থানা	: গোবেশ্বৰ	ব্লক	: গোবেশ্বৰ	ৰাজহ চক্ৰ	: গোবেশ্বৰ	জিলা	: তামূলপুৰ	পিনকোড	: 781364
মূল চহৰ/গাওঁ	: দেউচুনা																				
ৱাৰ্ড নং	:																				
ডাকঘৰ	: দেউচুঙা																				
পুলিচ থানা	: গোবেশ্বৰ																				
ব্লক	: গোবেশ্বৰ																				
ৰাজহ চক্ৰ	: গোবেশ্বৰ																				
জিলা	: তামূলপুৰ																				
পিনকোড	: 781364																				
3. ভোটগ্ৰহন কেন্দ্ৰৰ বিৱৰণ																					
ভোটগ্ৰহন কেন্দ্ৰৰ নম্বৰ আৰু নাম :		ভোটগ্ৰহন কেন্দ্ৰৰ প্ৰকাৰ (পুৰুষ/মহিলা/সাধাৰণ)		সাধাৰন																	
12 - দেউচুঙা নবমিলন ভেনচাৰ প্ৰাথমিক বিদ্যালয় (মধ্য শাখা)		খণ্ডৰ অন্তৰ্গত সহায়ক ভোটগ্ৰহন কেন্দ্ৰৰ সংখ্যা :		0																	
ভোটগ্ৰহন কেন্দ্ৰৰ ঠিকনা :																					
দেউচুঙা নবমিলন ভেনচাৰ প্ৰাথমিক বিদ্যালয়, কোথালী নং ৩, দেউচুঙা																					
4. ভোটাৰৰ সংখ্যা																					
আৰম্ভনি ক্ৰমিক নং	শেষ ক্ৰমিক নং	মুঠ ভোটাৰ																			
		পুৰুষ	মহিলা	৩য় লিঙ্গ	মুঠ																
1	1093	509	514	0	1023																

নিৰ্বাচক পঞ্জীয়ন বিষয়াৰ স্বাক্ষৰ

Nazri Naksha



Google Map View

Polling Station Building Front View



ভোটগ্ৰহন কেন্দ্ৰৰ সন্মুখৰ দৃশ্য



Cad View

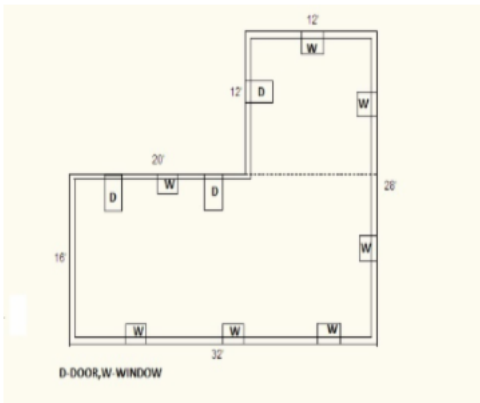

Key MAP View

1 নাম : মার্জিনা বেগম স্বামীৰ নাম: দিলবাহাৰ আলী ঘৰ নং : 10 বয়স : 37 লিঙ্গ : মহিলা	GGF1383058 ফটো উপলব্ধ	2 নাম : সন্মাস্টাৰ বাৰা পিতাৰ নাম: নৰবেট বাৰা ঘৰ নং : 11 বয়স : 28 লিঙ্গ : পুৰুষ	GGF0635201 ফটো উপলব্ধ	3 নাম : প্রকাশ মাৰাপাচে পিতাৰ নাম: বাম বাহাদুৰ মাৰাপাচে ঘৰ নং : 12 বয়স : 32 লিঙ্গ : পুৰুষ	GGF0657452 ফটো উপলব্ধ
4 নাম : খুটিয়া বড়ো অন্যান্য: নামতা বসুমতাৰী ঘৰ নং : 16 বয়স : 51 লিঙ্গ : পুৰুষ	QZZ0029926 ফটো উপলব্ধ	5 নাম : নমিতা বসুমতাৰী স্বামীৰ নাম: কুটিয়া বড়ো ঘৰ নং : 16 বয়স : 48 লিঙ্গ : মহিলা	GGF0615112 ফটো উপলব্ধ	6 নাম : ফুলেশ্বৰী বড়ো পিতাৰ নাম: ঘনকান্ত ঘৰ নং : 16 বয়স : 38 লিঙ্গ : মহিলা	GGF1748421 ফটো উপলব্ধ
7 নাম : অঞ্জিমা বসুমতাৰী স্বামীৰ নাম: দুলু বামছিয়াৰী ঘৰ নং : 16 বয়স : 34 লিঙ্গ : মহিলা	GGF0425314 ফটো উপলব্ধ	8 নাম : জয়ন্ত বড়ো পিতাৰ নাম: খুটিয়া বড়ো ঘৰ নং : 16 বয়স : 21 লিঙ্গ : পুৰুষ	GGF6351134 ফটো উপলব্ধ	9 নাম : ইজাজুল আলী পিতাৰ নাম: কাচিম আলী ঘৰ নং : 20 বয়স : 49 লিঙ্গ : পুৰুষ	GGF0660126 ফটো উপলব্ধ
10 নাম : সুনীল কুজুৰ পিতাৰ নাম: হাবেল কুজুৰ ঘৰ নং : 29 বয়স : 31 লিঙ্গ : পুৰুষ	GGF0645069 ফটো উপলব্ধ	11 নাম : ছফিউৰ বহমান খান পিতাৰ নাম: আব্দুল আলিম খান ঘৰ নং : 30 বয়স : 62 লিঙ্গ : পুৰুষ	QZZ0098947 ফটো উপলব্ধ	12 নাম : মোহুম আলী পিতাৰ নাম: মকবুল আলী ঘৰ নং : 30 বয়স : 26 লিঙ্গ : পুৰুষ	QZZ0134312 ফটো উপলব্ধ
S 13 নাম : মনসা মঞ্জুল স্বামীৰ নাম: বজনা বিশ্বাস ঘৰ নং : 207 বয়স : 82 লিঙ্গ : মহিলা	GGF0524959 ফটো উপলব্ধ	14 নাম : জয়ন্তী দাস সৰকাৰ স্বামীৰ নাম: নয়ন সৰকাৰ ঘৰ নং : 45 বয়স : 41 লিঙ্গ : মহিলা	DZN3398105 ফটো উপলব্ধ	15 নাম : চৰিতা থাপা পিতাৰ নাম: দম্বৰ বাহাদুৰ থাপা ঘৰ নং : 45 বয়স : 27 লিঙ্গ : মহিলা	GGF0606665 ফটো উপলব্ধ
16 নাম : ইউছুফ আলী পিতাৰ নাম: চৰপত আলী ঘৰ নং : 45 বয়স : 24 লিঙ্গ : পুৰুষ	GGF0608372 ফটো উপলব্ধ	17 নাম : মৃত্যঞ্জয় ৰয় পিতাৰ নাম: গনেশ ৰয় ঘৰ নং : 89 বয়স : 28 লিঙ্গ : পুৰুষ	GGF0529578 ফটো উপলব্ধ	18 নাম : সন্তোষ পোখ্ৰেল পিতাৰ নাম: টেকনাথ পোখ্ৰেল ঘৰ নং : 50 বয়স : 27 লিঙ্গ : পুৰুষ	GGF0608125 ফটো উপলব্ধ
S 19 নাম : চুফিয়া বেগম স্বামীৰ নাম: মস্তাদ আলী ঘৰ নং : 52 বয়স : 83 লিঙ্গ : মহিলা	GGF0658609 ফটো উপলব্ধ	20 নাম : পূৰ্ণ বাহাদুৰ লামা পিতাৰ নাম: হৰু সিং লামা ঘৰ নং : 53 বয়স : 55 লিঙ্গ : পুৰুষ	GGF1162569 ফটো উপলব্ধ	21 নাম : নুৰইছলাম আলী পিতাৰ নাম: হায়েত আলী ঘৰ নং : 56 বয়স : 60 লিঙ্গ : পুৰুষ	GGF0530535 ফটো উপলব্ধ
22 নাম : ভাৰতী বড়ো স্বামীৰ নাম: কলা বাম বড়ো ঘৰ নং : 57 বয়স : 65 লিঙ্গ : মহিলা	GGF0610717 ফটো উপলব্ধ	23 নাম : সুমন বিশ্বশৰ্মা পিতাৰ নাম: সুকুমাৰ বিশ্বশৰ্মা ঘৰ নং : 71 বয়স : 36 লিঙ্গ : পুৰুষ	GGF0630525 ফটো উপলব্ধ	24 নাম : কপাজলী গুহ স্বামীৰ নাম: সুমন বিশ্বশৰ্মা ঘৰ নং : 71 বয়স : 26 লিঙ্গ : মহিলা	GGF0629626 ফটো উপলব্ধ
25 নাম : বিনিতা বড়ো পিতাৰ নাম: মনবেন্দ্র বড়ো ঘৰ নং : 71 বয়স : 26 লিঙ্গ : মহিলা	GGF0664375 ফটো উপলব্ধ	26 নাম : দণ্ডিস্বৰ বৰো পিতাৰ নাম: দুৰ্গা ঘৰ নং : 72 বয়স : 30 লিঙ্গ : পুৰুষ	QZZ0062133 ফটো উপলব্ধ	27 নাম : মঞ্জু দেৱী পিতাৰ নাম: দল বাহাদুৰ ভট্টৰায় ঘৰ নং : 81 বয়স : 29 লিঙ্গ : মহিলা	GGF0612028 ফটো উপলব্ধ
28 নাম : ঘনশ্যাম থাপা পিতাৰ নাম: দিল বাহাদুৰ থাপা ঘৰ নং : 82 বয়স : 28 লিঙ্গ : পুৰুষ	GGF0525048 ফটো উপলব্ধ	29 নাম : আব্দুল আজিজ খান পিতাৰ নাম: হুছেইন খান ঘৰ নং : 82 বয়স : 25 লিঙ্গ : পুৰুষ	GGF0613117 ফটো উপলব্ধ	30 নাম : আনওয়াৰা বেগম স্বামীৰ নাম: আব্দুল আজিজ খান ঘৰ নং : 82 বয়স : 24 লিঙ্গ : মহিলা	GGF1273242 ফটো উপলব্ধ

31 নাম : জায়েদা বেগম পিতাৰ নাম: আজগৰ আলী ঘৰ নং : 83 বয়স : 44 লিঙ্গ : মহিলা	GGF0658450 ফটো উপলব্ধ	32 নাম : মোহীৰন নেচা পিতাৰ নাম: তামচেৰ আলী ঘৰ নং : 83 বয়স : 27 লিঙ্গ : মহিলা	GGF0650051 ফটো উপলব্ধ	33 নাম : চুফীয়া বেগম পিতাৰ নাম: বাৰেক আলী ঘৰ নং : ৮৪ বয়স : 38 লিঙ্গ : মহিলা	GGF0525055 ফটো উপলব্ধ
34 নাম : বিষ্ণু মায়া থাপা স্বামীৰ নাম: অমৰ বাহাদুৰ থাপা ঘৰ নং : ৮৬ বয়স : 46 লিঙ্গ : মহিলা	GGF0662635 ফটো উপলব্ধ	35 নাম : হাচিনা খাতুন স্বামীৰ নাম: মাজিদ খান ঘৰ নং : 89 বয়স : 28 লিঙ্গ : মহিলা	GGF0622845 ফটো উপলব্ধ	36 নাম : ফুলচাঁদ খান পিতাৰ নাম: নউবা খান ঘৰ নং : 89 বয়স : 23 লিঙ্গ : পুৰুষ	QZZ0125260 ফটো উপলব্ধ
37 নাম : অষ্টমী মৈসন স্বামীৰ নাম: বসো মৈসন ঘৰ নং : 92 বয়স : 40 লিঙ্গ : মহিলা	GGF1433333 ফটো উপলব্ধ	38 নাম : সিৰশ মোঈসন মাতৃৰ নাম: অষ্টমী মোঈসন ঘৰ নং : 92 বয়স : 21 লিঙ্গ : পুৰুষ	QZZ0065060 ফটো উপলব্ধ	39 নাম : মান্নান চৌধুৰী পিতাৰ নাম: আলী চৌধুৰী ঘৰ নং : 93 বয়স : 26 লিঙ্গ : পুৰুষ	GGF0649293 ফটো উপলব্ধ
40 নাম : ফাতেমা বেগম স্বামীৰ নাম: মান্নান চৌধুৰী ঘৰ নং : 93 বয়স : 22 লিঙ্গ : মহিলা	QZZ0002071 ফটো উপলব্ধ	41 নাম : পূৰ্ণিমা ওৰাং পিতাৰ নাম: মাংৰা ওৰাং ঘৰ নং : 97 বয়স : 26 লিঙ্গ : মহিলা	GGF0610006 ফটো উপলব্ধ	42 নাম : দেবি মায়া নেৱাৰ পিতাৰ নাম: চক্ৰ বাহাদুৰ নেৱাৰ ঘৰ নং : ১০৫ বয়স : 42 লিঙ্গ : মহিলা	GGF0545590 ফটো উপলব্ধ
43 নাম : ছায়েদ আলী পিতাৰ নাম: হামেদ আলী ঘৰ নং : 108 বয়স : 46 লিঙ্গ : পুৰুষ	GGF0488890 ফটো উপলব্ধ	44 নাম : কুমেদ আলী পিতাৰ নাম: হামেদ আলী ঘৰ নং : 108 বয়স : 31 লিঙ্গ : পুৰুষ	GGF0490144 ফটো উপলব্ধ	45 নাম : মঞ্জু মুচাহৰী স্বামীৰ নাম: দিলিপ মুচাহাৰি ঘৰ নং : 108 বয়স : 27 লিঙ্গ : মহিলা	GGF0488882 ফটো উপলব্ধ
46 নাম : হেটমত আলী পিতাৰ নাম: চাহিদ আলী ঘৰ নং : 108 বয়স : 25 লিঙ্গ : পুৰুষ	GGF0655373 ফটো উপলব্ধ	47 নাম : হৰমজ আলী পিতাৰ নাম: চাহিদ আলী ঘৰ নং : 108 বয়স : 20 লিঙ্গ : পুৰুষ	QZZ0101584 ফটো উপলব্ধ	48 নাম : জাহেৰা বেগম স্বামীৰ নাম: জয়নাল খান ঘৰ নং : 109 বয়স : 43 লিঙ্গ : মহিলা	GGF0663864 ফটো উপলব্ধ
49 নাম : মিনা বড়ো স্বামীৰ নাম: দেৰহাছাৰ বড়ো ঘৰ নং : ১২০ বয়স : 30 লিঙ্গ : মহিলা	GGF2388218 ফটো উপলব্ধ	50 নাম : সৰস্বতী শৰ্মা স্বামীৰ নাম: গনেশ শৰ্মা নেওপানে ঘৰ নং : 126 বয়স : 37 লিঙ্গ : মহিলা	GGF0670653 ফটো উপলব্ধ	51 নাম : মিনয়াৰা বেগম স্বামীৰ নাম: শাহেদ আলী ঘৰ নং : 130 বয়স : 36 লিঙ্গ : মহিলা	GGF0619981 ফটো উপলব্ধ
52 নাম : খৰ্গমায়া দেবী স্বামীৰ নাম: সঞ্জীৱ শৰ্মা ঘৰ নং : 131 বয়স : 28 লিঙ্গ : মহিলা	GGF0633222 ফটো উপলব্ধ	53 নাম : শাজিদুল খান পিতাৰ নাম: জাফৰ খান ঘৰ নং : 160 বয়স : 23 লিঙ্গ : পুৰুষ	GGF0621003 ফটো উপলব্ধ	54 নাম : সোনালী ৰাভা বড়ো স্বামীৰ নাম: সোমেশ্বৰ বড়ো ঘৰ নং : 165 বয়স : 36 লিঙ্গ : মহিলা	GGF2583797 ফটো উপলব্ধ
55 নাম : পুনম প্ৰধান পিতাৰ নাম: কৃষ্ণ প্ৰধান ঘৰ নং : 178 বয়স : 22 লিঙ্গ : মহিলা	QZZ0045476 ফটো উপলব্ধ	56 নাম : পংকজ প্ৰধান মাতৃৰ নাম: অঞ্জু প্ৰধান ঘৰ নং : 178 বয়স : 20 লিঙ্গ : পুৰুষ	QZZ0099226 ফটো উপলব্ধ	57 নাম : মৰিয়াম বেগম পিতাৰ নাম: মুন্নাফ আলী ঘৰ নং : 179 বয়স : 34 লিঙ্গ : মহিলা	GGF0622852 ফটো উপলব্ধ
58 নাম : মৈনা কছাৰী স্বামীৰ নাম: বিত্তী কছাৰী ঘৰ নং : 179 বয়স : 32 লিঙ্গ : মহিলা	GGF2621621 ফটো উপলব্ধ	S 59 নাম : কাঞ্চন মালা স্বামীৰ নাম: ৰপচান আলী ঘৰ নং : 181 বয়স : 43 লিঙ্গ : মহিলা	GGF0644963 ফটো উপলব্ধ	60 নাম : কাজিম আলী পিতাৰ নাম: হানিফা আলী ঘৰ নং : ১৮২ বয়স : 59 লিঙ্গ : পুৰুষ	GGF2590933 ফটো উপলব্ধ

61 নাম : চাজিমা বেগম স্বামীৰ নাম: কাজিম আলী ঘৰ নং : 1৮২ বয়স : 54 লিঙ্গ : মহিলা	GGF2590867 ফটো উপলব্ধ	62 নাম : তাইজুল আলী পিতাৰ নাম: কাজিম আলী ঘৰ নং : 1৮২ বয়স : 31 লিঙ্গ : পুৰুষ	GGF2388274 ফটো উপলব্ধ	63 নাম : থানেশ্বৰ বড়ো পিতাৰ নাম: কান্দুৰী বড়ো ঘৰ নং : 188 বয়স : 39 লিঙ্গ : পুৰুষ	GGF1940767 ফটো উপলব্ধ
64 নাম : চিন কোৰোৱা পিতাৰ নাম: ধৰমসিংহ কোৰোৱা ঘৰ নং : 190 বয়স : 30 লিঙ্গ : পুৰুষ	GGF1453240 ফটো উপলব্ধ	65 নাম : ভৱেশ নাথ পিতাৰ নাম: চক্ৰধৰ নাথ ঘৰ নং : ২০৫ বয়স : 34 লিঙ্গ : পুৰুষ	GGF0597641 ফটো উপলব্ধ	66 নাম : ললিতা নাথ স্বামীৰ নাম: ভৱেশ নাথ ঘৰ নং : ২০৫ বয়স : 31 লিঙ্গ : মহিলা	GGF0597518 ফটো উপলব্ধ
67 নাম : অনিতা দেৱী স্বামীৰ নাম: শংকৰ পৌড়েল ঘৰ নং : 217 বয়স : 31 লিঙ্গ : মহিলা	GGF0664466 ফটো উপলব্ধ	68 নাম : দিপক শৰ্মা পিতাৰ নাম: কপিল মণি শৰ্মা ঘৰ নং : 223 বয়স : 33 লিঙ্গ : পুৰুষ	GGF0668475 ফটো উপলব্ধ	69 নাম : ৰীতা গুৰুং পিতাৰ নাম: খৰ্গী বাহাদুৰ গুৰুং ঘৰ নং : ২২৫ বয়স : 26 লিঙ্গ : মহিলা	GGF0525071 ফটো উপলব্ধ
70 নাম : বিজয় বড়ো পিতাৰ নাম: তৰুণ বড়ো ঘৰ নং : 241 বয়স : 26 লিঙ্গ : পুৰুষ	GGF0466060 ফটো উপলব্ধ	71 নাম : জৌংচাৰ নাৰ্জাৰি পিতাৰ নাম: মনেন নাৰ্জাৰি ঘৰ নং : 247 বয়স : 25 লিঙ্গ : পুৰুষ	GGF0620575 ফটো উপলব্ধ	72 নাম : পলিতা বৰ্মন স্বামীৰ নাম: অপূৰ্ব বৰ্মন ঘৰ নং : 248 বয়স : 24 লিঙ্গ : মহিলা	GGF2605509 ফটো উপলব্ধ
73 নাম : পূৰা ৰাম বড়ো পিতাৰ নাম: হৰেন বড়ো ঘৰ নং : 252 বয়স : 45 লিঙ্গ : পুৰুষ	GGF0664052 ফটো উপলব্ধ	74 নাম : জোনালী বসুমতাৰী স্বামীৰ নাম: কিৰন বসুমতাৰী ঘৰ নং : 252 বয়স : 43 লিঙ্গ : মহিলা	QZZ0111724 ফটো উপলব্ধ	75 নাম : কিৰণ বসুমতাৰী অন্যান্য: শ্বাহা বসুমতাৰী ঘৰ নং : 252 বয়স : 42 লিঙ্গ : পুৰুষ	QZZ0106765 ফটো উপলব্ধ
76 নাম : চুপ্ৰিয়া বসুমতাৰী স্বামীৰ নাম: কামেশ্বৰ বসুমতাৰী ঘৰ নং : 252 বয়স : 25 লিঙ্গ : মহিলা	GGF0639898 ফটো উপলব্ধ	77 নাম : মাকনী বেগম স্বামীৰ নাম: খাছনুৰ আলী ঘৰ নং : ২৮৭ বয়স : 26 লিঙ্গ : মহিলা	GGF1143171 ফটো উপলব্ধ	78 নাম : হালিমা বেগম পিতাৰ নাম: ছামেদ আলী ঘৰ নং : 287ক বয়স : 32 লিঙ্গ : মহিলা	GGF0664896 ফটো উপলব্ধ
79 নাম : নিলাক্ষী ডেকা পিতাৰ নাম: দিলীপ ডেকা ঘৰ নং : 307 বয়স : 25 লিঙ্গ : মহিলা	GGF0671651 ফটো উপলব্ধ	80 নাম : নৰেন ডেকা মাতৃৰ নাম: জোনালী ডেকা ঘৰ নং : 312 বয়স : 22 লিঙ্গ : পুৰুষ	GGF6397467 ফটো উপলব্ধ	81 নাম : কল্পনা দাস স্বামীৰ নাম: ধৰ্মেন্দ্ৰ দাস ঘৰ নং : 316 বয়স : 28 লিঙ্গ : মহিলা	QZZ0110452 ফটো উপলব্ধ
82 নাম : মনিচা দৈমাৰী পিতাৰ নাম: দয়্যৰাম দৈমাৰী ঘৰ নং : 318 বয়স : 29 লিঙ্গ : মহিলা	GGF2625093 ফটো উপলব্ধ	83 নাম : অপূৰ্ব বৰ্মন পিতাৰ নাম: নিপেন বৰ্মন ঘৰ নং : 335 বয়স : 30 লিঙ্গ : পুৰুষ	GGF0663831 ফটো উপলব্ধ	84 নাম : পুষ্প বাৰ্মন পিতাৰ নাম: নিপেন বাৰ্মন ঘৰ নং : 335 বয়স : 25 লিঙ্গ : মহিলা	GGF0659276 ফটো উপলব্ধ
85 নাম : আজিজুল খান পিতাৰ নাম: উজ্জল খান ঘৰ নং : 340 ক বয়স : 26 লিঙ্গ : পুৰুষ	GGF0606236 ফটো উপলব্ধ	86 নাম : মঞ্জিলা খাতুন স্বামীৰ নাম: আজিজুল খান ঘৰ নং : 340 ক বয়স : 23 লিঙ্গ : মহিলা	QZZ0006098 ফটো উপলব্ধ	87 নাম : ৰবিৰাম দৈমাৰী পিতাৰ নাম: ফেগলাব দৈমাৰী ঘৰ নং : 347 বয়স : 24 লিঙ্গ : পুৰুষ	GGF1404292 ফটো উপলব্ধ
88 নাম : সনশ্ৰী দৈমাৰী পিতাৰ নাম: ভেগালব দৈমাৰী ঘৰ নং : 347 বয়স : 22 লিঙ্গ : মহিলা	GGF1418870 ফটো উপলব্ধ	89 নাম : দেওবাৰ স্বৰ্গীয়াৰী অন্যান্য: খবছা ঘৰ নং : ৩৪৮ বয়স : 65 লিঙ্গ : পুৰুষ	GGF1744565 ফটো উপলব্ধ	90 নাম : মায়ামতী স্বৰ্গীয়াৰী স্বামীৰ নাম: দেওবাৰ ঘৰ নং : ৩৪৮ বয়স : 61 লিঙ্গ : মহিলা	GGF1744576 ফটো উপলব্ধ

91 নাম : প্ৰবীন স্বৰ্গীয়াৰী পিতাৰ নাম: দেওবাৰ ঘৰ নং : ৩৪৮ বয়স : 42 লিঙ্গ : পুৰুষ	GGF1744587 ফটো উপলব্ধ	92 নাম : গোবিন স্বৰ্গীয়াৰী পিতাৰ নাম: দেওবাৰ স্বৰ্গীয়াৰী ঘৰ নং : ৩৪৮ বয়স : 41 লিঙ্গ : পুৰুষ	GGF0170191 ফটো উপলব্ধ	93 নাম : নিমাতী স্বৰ্গীয়াৰী স্বামীৰ নাম: প্ৰবীন স্বৰ্গীয়াৰী ঘৰ নং : ৩৪৮ বয়স : 40 লিঙ্গ : মহিলা	GGF1744598 ফটো উপলব্ধ
94 নাম : জিতীকা স্বৰ্গীয়াৰী স্বামীৰ নাম: গোবিন স্বৰ্গীয়াৰী ঘৰ নং : ৩৪৮ বয়স : 38 লিঙ্গ : মহিলা	GGF1744601 ফটো উপলব্ধ	95 নাম : তাৰামনি বৰ্মন স্বামীৰ নাম: পুলিন ঘৰ নং : ৩৪৯ বয়স : 63 লিঙ্গ : মহিলা	GGF1744623 ফটো উপলব্ধ	96 নাম : সত্যেন বৰ্মন পিতাৰ নাম: পুলিন ঘৰ নং : ৩৪৯ বয়স : 37 লিঙ্গ : পুৰুষ	GGF1744634 ফটো উপলব্ধ
97 নাম : বলেন স্বৰ্গীয়াৰী পিতাৰ নাম: গবিন স্বৰ্গীয়াৰী ঘৰ নং : 349 বয়স : 22 লিঙ্গ : পুৰুষ	GGF6351167 ফটো উপলব্ধ	98 নাম : সুকুৰাম ৰামচিয়াৰী পিতাৰ নাম: দিলু ঘৰ নং : ৩৪৯ক বয়স : 48 লিঙ্গ : পুৰুষ	GGF1744645 ফটো উপলব্ধ	99 নাম : মগচী ৰামচিয়াৰী স্বামীৰ নাম: সুকুৰাম ৰামচিয়াৰী ঘৰ নং : ৩৪৯ক বয়স : 45 লিঙ্গ : মহিলা	GGF1744656 ফটো উপলব্ধ
100 নাম : মেজৰা বড়ো পিতাৰ নাম: জংগা ঘৰ নং : ৩৫০ বয়স : 60 লিঙ্গ : পুৰুষ	GGF1744667 ফটো উপলব্ধ	101 নাম : ৰাগদীন বড়ো স্বামীৰ নাম: মেজৰা ঘৰ নং : ৩৫০ বয়স : 56 লিঙ্গ : মহিলা	GGF1744678 ফটো উপলব্ধ	102 নাম : বাৰশী বড়ো স্বামীৰ নাম: দখু বড়ো ঘৰ নং : 350 বয়স : 23 লিঙ্গ : মহিলা	QZZ0070854 ফটো উপলব্ধ
103 নাম : দিপিকা বড়ো স্বামীৰ নাম: ৰাম বড়ো ঘৰ নং : 350 বয়স : 23 লিঙ্গ : মহিলা	QZZ0070870 ফটো উপলব্ধ	104 নাম : বৰোখা বড়ো স্বামীৰ নাম: সন্ধ্যা বড়ো ঘৰ নং : 350 বয়স : 22 লিঙ্গ : মহিলা	QZZ0070862 ফটো উপলব্ধ	105 নাম : দুৰ্গা বড়ো পিতাৰ নাম: হালিৰাম ঘৰ নং : ৩৫১ বয়স : 58 লিঙ্গ : পুৰুষ	GGF1744747 ফটো উপলব্ধ
106 নাম : হৃদলা স্বৰ্গীয়াৰী পিতাৰ নাম: গোবিন ঘৰ নং : ৩৫১ বয়স : 48 লিঙ্গ : মহিলা	GGF1744714 ফটো উপলব্ধ	107 নাম : সোনচিৰী স্বৰ্গীয়াৰী স্বামীৰ নাম: হৃদলা স্বৰ্গীয়াৰী ঘৰ নং : ৩৫১ বয়স : 43 লিঙ্গ : মহিলা	GGF1744725 ফটো উপলব্ধ	108 নাম : খানেশ্বৰ স্বৰ্গীয়াৰী পিতাৰ নাম: নবিন স্বৰ্গীয়াৰী ঘৰ নং : 351 বয়স : 41 লিঙ্গ : পুৰুষ	GGF2622827 ফটো উপলব্ধ
109 নাম : ৰাম স্বৰ্গীয়াৰী পিতাৰ নাম: গোবিন স্বৰ্গীয়াৰী ঘৰ নং : ৩৫১ বয়স : 37 লিঙ্গ : পুৰুষ	GGF1744736 ফটো উপলব্ধ	110 নাম : চমখৰ বড়ো পিতাৰ নাম: পৰ্বিন বড়ো ঘৰ নং : ৩৫১ বয়স : 37 লিঙ্গ : পুৰুষ	GGF1752256 ফটো উপলব্ধ	111 নাম : মীন স্বৰ্গীয়াৰী স্বামীৰ নাম: খানেশ্বৰ স্বৰ্গীয়াৰী ঘৰ নং : 351 বয়স : 36 লিঙ্গ : মহিলা	GGF2622843 ফটো উপলব্ধ
112 নাম : সোমবাৰী বড়ো স্বামীৰ নাম: দুৰ্গা বড়ো ঘৰ নং : ৩৫১ বয়স : 34 লিঙ্গ : মহিলা	GGF1752267 ফটো উপলব্ধ	113 নাম : স্বপ্নসৰ স্বৰ্গীয়াৰী পিতাৰ নাম: হৃদালা স্বৰ্গীয়াৰী ঘৰ নং : ৩৫১ বয়স : 25 লিঙ্গ : পুৰুষ	GGF1293307 ফটো উপলব্ধ	114 নাম : বাপন বড়ো পিতাৰ নাম: দুৰ্গা বড়ো ঘৰ নং : 351 বয়স : 24 লিঙ্গ : পুৰুষ	GGF6351076 ফটো উপলব্ধ
115 নাম : চাঞ্চমই বড়ো স্বামীৰ নাম: জোংচাৰ স্বৰ্গীয়াৰী ঘৰ নং : 351 বয়স : 24 লিঙ্গ : মহিলা	GGF6351092 ফটো উপলব্ধ	116 নাম : মৌচুমী বড়ো স্বামীৰ নাম: বাপন বড়ো ঘৰ নং : 351 বয়স : 22 লিঙ্গ : মহিলা	GGF6388235 ফটো উপলব্ধ	117 নাম : দিলু ৰাম ৰামছিয়াৰী পিতাৰ নাম: হৰেন ঘৰ নং : ৩৫৩ বয়স : 78 লিঙ্গ : পুৰুষ	GGF1744792 ফটো উপলব্ধ
118 নাম : খান্দি ৰামছিয়াৰী স্বামীৰ নাম: দিলু ঘৰ নং : ৩৫৩ বয়স : 70 লিঙ্গ : মহিলা	GGF1744838 ফটো উপলব্ধ	119 নাম : এজামালি ৰামছিয়াৰী স্বামীৰ নাম: দিলু ঘৰ নং : ৩৫৩ বয়স : 68 লিঙ্গ : মহিলা	GGF1744805 ফটো উপলব্ধ	120 নাম : কানিয়া ৰামছিয়াৰী পিতাৰ নাম: দিলু ঘৰ নং : ৩৫৩ বয়স : 46 লিঙ্গ : পুৰুষ	GGF1744827 ফটো উপলব্ধ

121 নাম : অনিমা ৰামছিয়াৰী স্বামীৰ নাম: কানিয়া ঘৰ নং : ৩৫৩ বয়স : 40 লিঙ্গ : মহিলা	GGF1744769 ফটো উপলব্ধ	122 নাম : নাগা ৰামছিয়াৰী পিতাৰ নাম: দলু ঘৰ নং : ৩৫৩ বয়স : 39 লিঙ্গ : পুৰুষ	GGF1744770 ফটো উপলব্ধ	123 নাম : দলু ৰামছিয়াৰী পিতাৰ নাম: দলু ঘৰ নং : ৩৫৩ বয়স : 39 লিঙ্গ : পুৰুষ	GGF1744816 ফটো উপলব্ধ
124 নাম : বিনা ৰামছিয়াৰী স্বামীৰ নাম: নাগা ঘৰ নং : ৩৫৩ বয়স : 37 লিঙ্গ : মহিলা	GGF1744781 ফটো উপলব্ধ	125 নাম : সাবিত্ৰী বৰ্মন স্বামীৰ নাম: শ্ৰীবাস ঘৰ নং : ৩৫৪ বয়স : 83 লিঙ্গ : মহিলা	GGF1744849 ফটো উপলব্ধ	126 নাম : পূৰ্ণ বৰ্মন পিতাৰ নাম: শ্ৰীবাস ঘৰ নং : ৩৫৪ বয়স : 37 লিঙ্গ : পুৰুষ	GGF1744850 ফটো উপলব্ধ
127 নাম : হৰেশ্বৰী বৰ্মন স্বামীৰ নাম: পুন ঘৰ নং : ৩৫৪ বয়স : 37 লিঙ্গ : মহিলা	GGF1744861 ফটো উপলব্ধ	S 128 নাম : বজেন মুছাহাৰী পিতাৰ নাম: নৱীন মুছাহাৰী ঘৰ নং : ৩৫৫ বয়স : 70 লিঙ্গ : পুৰুষ	GGF1744930 ফটো উপলব্ধ	129 নাম : দৈমালী মুছাহাৰী স্বামীৰ নাম: বজেন ঘৰ নং : ৩৫৫ বয়স : 60 লিঙ্গ : মহিলা	GGF1744872 ফটো উপলব্ধ
130 নাম : দাওখা বড়ো পিতাৰ নাম: নবীন ঘৰ নং : ৩৫৫ বয়স : 50 লিঙ্গ : পুৰুষ	GGF1744907 ফটো উপলব্ধ	131 নাম : নানি বড়ো স্বামীৰ নাম: দাওখা বড়ো ঘৰ নং : ৩৫৫ বয়স : 46 লিঙ্গ : মহিলা	GGF1744918 ফটো উপলব্ধ	132 নাম : সুকৰাম বড়ো পিতাৰ নাম: উখা ৰাম বড়ো ঘৰ নং : ৩৫৫ বয়স : 40 লিঙ্গ : পুৰুষ	GGF1744929 ফটো উপলব্ধ
133 নাম : ৰহিলা বড়ো স্বামীৰ নাম: শুক্ৰীম ঘৰ নং : ৩৫৫ বয়স : 38 লিঙ্গ : মহিলা	GGF1744883 ফটো উপলব্ধ	134 নাম : শচীন বড়ো পিতাৰ নাম: দাওখা বড়ো ঘৰ নং : 355 বয়স : 21 লিঙ্গ : পুৰুষ	GGF6351084 ফটো উপলব্ধ	135 নাম : জয়ন্তী মুছাহাৰী স্বামীৰ নাম: বজেন মুছাহাৰী ঘৰ নং : ৩৫৬ বয়স : 53 লিঙ্গ : মহিলা	GGF1744941 ফটো উপলব্ধ
136 নাম : কনয় মুছাহাৰী পিতাৰ নাম: ৰজেন মুছাহাৰী ঘৰ নং : ৩৫৬ বয়স : 37 লিঙ্গ : পুৰুষ	GGF1744952 ফটো উপলব্ধ	137 নাম : মলিন বৰ্মন পিতাৰ নাম: বিশ্বনাথ ঘৰ নং : ৩৫৭ বয়স : 83 লিঙ্গ : পুৰুষ	GGF1744963 ফটো উপলব্ধ	138 নাম : চানমনি বৰ্মন স্বামীৰ নাম: মলিন বৰ্মন ঘৰ নং : ৩৫৭ বয়স : 78 লিঙ্গ : মহিলা	GGF1744974 ফটো উপলব্ধ
139 নাম : চোবানি বৰ্মন স্বামীৰ নাম: মলিন ঘৰ নং : ৩৫৭ বয়স : 63 লিঙ্গ : মহিলা	GGF1744985 ফটো উপলব্ধ	140 নাম : জিতেন্দ্ৰ বৰ্মন পিতাৰ নাম: মদন ঘৰ নং : ৩৫৯ বয়স : 93 লিঙ্গ : পুৰুষ	GGF1744996 ফটো উপলব্ধ	141 নাম : দিষ্টীলতা বৰ্মন স্বামীৰ নাম: জিতেন্দ্ৰ ঘৰ নং : ৩৫৯ বয়স : 83 লিঙ্গ : মহিলা	GGF1745002 ফটো উপলব্ধ
142 নাম : সুভাষ বৰ্মন পিতাৰ নাম: মনীন্দ্ৰ ঘৰ নং : ৩৫৯ বয়স : 53 লিঙ্গ : পুৰুষ	GGF1745024 ফটো উপলব্ধ	143 নাম : পংকজ বৰ্মন পিতাৰ নাম: জিতেন্দ্ৰ ঘৰ নং : ৩৫৯ বয়স : 40 লিঙ্গ : পুৰুষ	GGF1745013 ফটো উপলব্ধ	144 নাম : দ্ৰুপদী বৰ্মন স্বামীৰ নাম: পংকজ ঘৰ নং : ৩৫৯ বয়স : 37 লিঙ্গ : মহিলা	GGF1745046 ফটো উপলব্ধ
145 নাম : কৰলা বৰ্মন স্বামীৰ নাম: সুভাষ বৰ্মন ঘৰ নং : 359 বয়স : 36 লিঙ্গ : মহিলা	GGF0605352 ফটো উপলব্ধ	146 নাম : প্ৰাণেশ্বৰ বৰ্মন পিতাৰ নাম: সুভাষ বৰ্মন ঘৰ নং : 359 বয়স : 21 লিঙ্গ : পুৰুষ	GGF6351191 ফটো উপলব্ধ	147 নাম : মনেশ্বৰ বৰ্মন পিতাৰ নাম: সুভাস বৰ্মন ঘৰ নং : 359 বয়স : 20 লিঙ্গ : পুৰুষ	QZZ0072199 ফটো উপলব্ধ
148 নাম : চমলা বৰ্মন স্বামীৰ নাম: মনীন্দ্ৰ ঘৰ নং : ৩৬০ বয়স : 73 লিঙ্গ : মহিলা	GGF1745068 ফটো উপলব্ধ	149 নাম : সঞ্জীৱ বৰ্মন পিতাৰ নাম: বিনয় বৰ্মন ঘৰ নং : 360 বয়স : 26 লিঙ্গ : পুৰুষ	GGF0619932 ফটো উপলব্ধ	150 নাম : মেনকা বৰ্মন স্বামীৰ নাম: সঞ্জীৱ ঘৰ নং : 360 বয়স : 21 লিঙ্গ : মহিলা	GGF6353254 ফটো উপলব্ধ

151 নাম : যশোদা বৰ্মন স্বামীৰ নাম: বিপিন ঘৰ নং : 361 বয়স : 73 লিঙ্গ : মহিলা	GGF1745080 ফটো উপলব্ধ	152 নাম : সুকলাল বৰ্মন পিতাৰ নাম: বিপিন ঘৰ নং : 361 বয়স : 53 লিঙ্গ : পুৰুষ	GGF1745091 ফটো উপলব্ধ	153 নাম : পূণ্যা বৰ্মন স্বামীৰ নাম: সুকলাল বৰ্মন ঘৰ নং : 361 বয়স : 48 লিঙ্গ : মহিলা	GGF1745104 ফটো উপলব্ধ
154 নাম : কৃষ্ণা বার্মন পিতাৰ নাম: সুকলাল বার্মন ঘৰ নং : 361 বয়স : 29 লিঙ্গ : পুৰুষ	GGF1367507 ফটো উপলব্ধ	155 নাম : বিশ্বজিৎ বৰ্মন পিতাৰ নাম: সুকলাল বৰ্মন ঘৰ নং : 361 বয়স : 22 লিঙ্গ : পুৰুষ	QZZ0064923 ফটো উপলব্ধ	156 নাম : কাঞ্চন বৰ্মন স্বামীৰ নাম: বিপিন ঘৰ নং : 362 বয়স : 63 লিঙ্গ : মহিলা	GGF1745126 ফটো উপলব্ধ
E 157 নাম : বিনয় বৰ্মন পিতাৰ নাম: বিপিন ঘৰ নং : 362 বয়স : 45 লিঙ্গ : পুৰুষ	GGF1745137 ফটো উপলব্ধ	158 নাম : স্মাৰসৰ বসুমতাৰী পিতাৰ নাম: মদন ঘৰ নং : 362 বয়স : 27 লিঙ্গ : পুৰুষ	GGF1745115 ফটো উপলব্ধ	159 নাম : লক্ষী বিশ্বকৰ্মা স্বামীৰ নাম: বাৰেন্দ্ৰ ঘৰ নং : 362 বয়স : 78 লিঙ্গ : মহিলা	GGF1745206 ফটো উপলব্ধ
160 নাম : বৃন্দাম বৰ্মন পিতাৰ নাম: সুধন ঘৰ নং : 368 বয়স : 53 লিঙ্গ : পুৰুষ	GGF1745182 ফটো উপলব্ধ	161 নাম : বাসনা বিশ্বশৰ্মা স্বামীৰ নাম: সুকুমাৰ ঘৰ নং : 368 বয়স : 53 লিঙ্গ : মহিলা	GGF1745217 ফটো উপলব্ধ	162 নাম : স্বৰস্বতী বৰ্মন স্বামীৰ নাম: বৃন্দাম বৰ্মন ঘৰ নং : 368 বয়স : 48 লিঙ্গ : মহিলা	GGF1745193 ফটো উপলব্ধ
E 163 নাম : বীৰ বাহাদুৰ ৰাই পিতাৰ নাম: হৰু বাহাদুৰ ঘৰ নং : 368 বয়স : 48 লিঙ্গ : পুৰুষ	GGF1745159 ফটো উপলব্ধ	164 নাম : সুকুমায়ী ৰাই পিতাৰ নাম: বীৰ বাহাদুৰ ঘৰ নং : 368 বয়স : 43 লিঙ্গ : মহিলা	GGF1745160 ফটো উপলব্ধ	165 নাম : ৰাজকুমাৰ বিশ্বাসৰ্মা পিতাৰ নাম: বাৰেন্দ্ৰ ঘৰ নং : 368 বয়স : 43 লিঙ্গ : পুৰুষ	GGF1745228 ফটো উপলব্ধ
166 নাম : শৰ্মিলা বিশ্বশৰ্মা স্বামীৰ নাম: ৰাজকুমাৰ বিশ্বশৰ্মা ঘৰ নং : 368 বয়স : 38 লিঙ্গ : মহিলা	GGF0525816 ফটো উপলব্ধ	167 নাম : মন বাহাদুৰ ৰায় পিতাৰ নাম: বীৰ বাহাদুৰ ৰায় ঘৰ নং : 364 বয়স : 26 লিঙ্গ : পুৰুষ	QZZ0110270 ফটো উপলব্ধ	168 নাম : পদমী বিশ্বশৰ্মা স্বামীৰ নাম: প্ৰসেনজিত বিশ্বশৰ্মা ঘৰ নং : 364 বয়স : 23 লিঙ্গ : মহিলা	QZZ0037200 ফটো উপলব্ধ
169 নাম : অমিত ৰায় পিতাৰ নাম: বীৰ বাহাদুৰ ৰাই ঘৰ নং : 364 বয়স : 20 লিঙ্গ : পুৰুষ	QZZ0016089 ফটো উপলব্ধ	170 নাম : প্ৰণিতা বিশ্বাস স্বামীৰ নাম: মৃত্যুঞ্জয় ৰয় ঘৰ নং : 366 বয়স : 35 লিঙ্গ : মহিলা	GGF1468362 ফটো উপলব্ধ	171 নাম : সুকুমাৰ বিশ্বকৰ্মা পিতাৰ নাম: বাৰেন্দ্ৰ ঘৰ নং : 369 বয়স : 56 লিঙ্গ : পুৰুষ	GGF1745239 ফটো উপলব্ধ
172 নাম : লক্ষীমায়ী বনিয়া স্বামীৰ নাম: দল বাহাদুৰ বনিয়া ঘৰ নং : 368 বয়স : 66 লিঙ্গ : মহিলা	GGF1745251 ফটো উপলব্ধ	173 নাম : কৃষ্ণা ছেত্ৰি পিতাৰ নাম: শোমা বাহাদুৰ ছেত্ৰি ঘৰ নং : 368 বয়স : 41 লিঙ্গ : পুৰুষ	GGF1401934 ফটো উপলব্ধ	174 নাম : ধনা মায়ী চেত্ৰী পিতাৰ নাম: দল বাহাদুৰ বনিয়া ঘৰ নং : 368 বয়স : 35 লিঙ্গ : পুৰুষ	GGF1401900 ফটো উপলব্ধ
175 নাম : নাবৰাজ চেত্ৰী পিতাৰ নাম: দল বাহাদুৰ বনিয়া ঘৰ নং : 368 বয়স : 25 লিঙ্গ : পুৰুষ	GGF2604734 ফটো উপলব্ধ	176 নাম : নিতাই বৰ্মন পিতাৰ নাম: কৃষ্ণ ক্ষত্ৰি ঘৰ নং : 369 বয়স : 58 লিঙ্গ : পুৰুষ	GGF1745273 ফটো উপলব্ধ	177 নাম : নিলিমা বৰ্মন স্বামীৰ নাম: নিতাই বৰ্মন ঘৰ নং : 369 বয়স : 53 লিঙ্গ : মহিলা	GGF1745284 ফটো উপলব্ধ
178 নাম : নিমাই বৰ্মান পিতাৰ নাম: কৃষ্ণ ঘৰ নং : 369 বয়স : 48 লিঙ্গ : পুৰুষ	GGF1745295 ফটো উপলব্ধ	179 নাম : কল্পনা বৰ্মন স্বামীৰ নাম: নিমাই ঘৰ নং : 369 বয়স : 35 লিঙ্গ : মহিলা	GGF1745308 ফটো উপলব্ধ	180 নাম : ধনঞ্জয় বৰ্মন পিতাৰ নাম: নিতাই বৰ্মন ঘৰ নং : 369 বয়স : 25 লিঙ্গ : পুৰুষ	GGF0615393 ফটো উপলব্ধ

181 নাম : নমিতা বৰ্মন পিতাৰ নাম: নিতাই বৰ্মন ঘৰ নং : 369 বয়স : 20 লিঙ্গ : মহিলা	QZZ0113399 ফটো উপলব্ধ	182 নাম : জনামেঘৰ বৰ্মন পিতাৰ নাম: নিতাই বৰ্মন ঘৰ নং : 369 বয়স : 19 লিঙ্গ : পুৰুষ	QZZ0081281 ফটো উপলব্ধ	183 নাম : সুমিত্ৰা বৰ্মন স্বামীৰ নাম: ব্ৰজেন্দ্ৰ ঘৰ নং : ৩৭০ বয়স : 64 লিঙ্গ : মহিলা	GGF1745320 ফটো উপলব্ধ
E 184 নাম : চপন বৰ্মন পিতাৰ নাম: ব্ৰজেন্দ্ৰ ঘৰ নং : ৩৭০ বয়স : 87 লিঙ্গ : পুৰুষ	GGF1745342 ফটো উপলব্ধ	185 নাম : সবিতা বৰ্মন পিতাৰ নাম: চপন ঘৰ নং : ৩৭০ বয়স : 34 লিঙ্গ : পুৰুষ	GGF1745319 ফটো উপলব্ধ	186 নাম : সতেন্দ্ৰ মণ্ডল পিতাৰ নাম: কাৰ্তিক ঘৰ নং : ৩৭২ বয়স : 90 লিঙ্গ : পুৰুষ	GGF1745386 ফটো উপলব্ধ
187 নাম : ভায়েলা মণ্ডল স্বামীৰ নাম: সতেন্দ্ৰ ঘৰ নং : ৩৭২ বয়স : 83 লিঙ্গ : মহিলা	GGF1745397 ফটো উপলব্ধ	188 নাম : সুনীল মণ্ডল পিতাৰ নাম: সতেন্দ্ৰ ঘৰ নং : ৩৭২ বয়স : 53 লিঙ্গ : পুৰুষ	GGF1745400 ফটো উপলব্ধ	189 নাম : সবিতা মণ্ডল স্বামীৰ নাম: সুনীল মণ্ডল ঘৰ নং : ৩৭২ বয়স : 48 লিঙ্গ : মহিলা	GGF1745411 ফটো উপলব্ধ
190 নাম : অনিল মণ্ডল পিতাৰ নাম: সতেন্দ্ৰ ঘৰ নং : ৩৭২ বয়স : 48 লিঙ্গ : পুৰুষ	GGF1745422 ফটো উপলব্ধ	191 নাম : বাতাচী মণ্ডল স্বামীৰ নাম: অনিল মণ্ডল ঘৰ নং : ৩৭২ বয়স : 46 লিঙ্গ : মহিলা	GGF1745433 ফটো উপলব্ধ	192 নাম : ধনেশ্বৰ মণ্ডল পিতাৰ নাম: সতেন্দ্ৰ মণ্ডল ঘৰ নং : ৩৭২ বয়স : 43 লিঙ্গ : পুৰুষ	GGF1745444 ফটো উপলব্ধ
193 নাম : সন্তোষ মণ্ডল পিতাৰ নাম: অনিল মণ্ডল ঘৰ নং : 372 বয়স : 28 লিঙ্গ : পুৰুষ	GGF0604603 ফটো উপলব্ধ	194 নাম : বিমলা মণ্ডল পিতাৰ নাম: সুনীল মণ্ডল ঘৰ নং : 372 বয়স : 26 লিঙ্গ : মহিলা	QZZ0067215 ফটো উপলব্ধ	195 নাম : ফুলমতী মণ্ডল পিতাৰ নাম: সতেন্দ্ৰ মণ্ডল ঘৰ নং : 372 বয়স : 24 লিঙ্গ : মহিলা	QZZ0016329 ফটো উপলব্ধ
196 নাম : গোপাল মণ্ডল পিতাৰ নাম: সুনীল মণ্ডল ঘৰ নং : 372 বয়স : 21 লিঙ্গ : পুৰুষ	QZZ0015933 ফটো উপলব্ধ	197 নাম : আশালতা বৰ্মন স্বামীৰ নাম: প্ৰফুল্ল ঘৰ নং : ৩৭৫ বয়স : 77 লিঙ্গ : মহিলা	GGF1745455 ফটো উপলব্ধ	198 নাম : প্ৰহ্লাদ বৰ্মন পিতাৰ নাম: প্ৰফুল্ল ঘৰ নং : ৩৭৫ বয়স : 50 লিঙ্গ : পুৰুষ	GGF1745466 ফটো উপলব্ধ
199 নাম : স্বৰসতী বৰ্মন স্বামীৰ নাম: প্ৰহ্লাদ ঘৰ নং : ৩৭৫ বয়স : 46 লিঙ্গ : মহিলা	GGF1745477 ফটো উপলব্ধ	200 নাম : চম্পা বৰ্মন স্বামীৰ নাম: প্ৰহ্লাদ ঘৰ নং : ৩৭৫ বয়স : 40 লিঙ্গ : মহিলা	GGF1745488 ফটো উপলব্ধ	201 নাম : পিংকী বৰ্মন পিতাৰ নাম: প্ৰহ্লাদ বৰ্মন ঘৰ নং : 375 বয়স : 28 লিঙ্গ : মহিলা	QZZ0087320 ফটো উপলব্ধ
202 নাম : বেলী বৰ্মন পিতাৰ নাম: প্ৰহ্লাদ বৰ্মন ঘৰ নং : 375 বয়স : 25 লিঙ্গ : মহিলা	GGF0625160 ফটো উপলব্ধ	203 নাম : তিলক বৰ্মন পিতাৰ নাম: প্ৰহ্লাদ বৰ্মন ঘৰ নং : 375 বয়স : 20 লিঙ্গ : পুৰুষ	QZZ0072181 ফটো উপলব্ধ	204 নাম : বাসন্তী মণ্ডল স্বামীৰ নাম: বিশ্বনাথ ঘৰ নং : ৩৭৬ বয়স : 40 লিঙ্গ : মহিলা	GGF1745502 ফটো উপলব্ধ
E 205 নাম : মোহন বৰ্মন পিতাৰ নাম: মদন ঘৰ নং : ৩৭৭ বয়স : 73 লিঙ্গ : পুৰুষ	GGF1745513 ফটো উপলব্ধ	206 নাম : পুনীমা বৰ্মন স্বামীৰ নাম: মোহন ঘৰ নং : ৩৭৭ বয়স : 68 লিঙ্গ : মহিলা	GGF1745524 ফটো উপলব্ধ	207 নাম : সুশীলা মণ্ডল স্বামীৰ নাম: ববীন্দ্ৰ ঘৰ নং : ৩৭৮ বয়স : 70 লিঙ্গ : মহিলা	GGF1745546 ফটো উপলব্ধ
208 নাম : খুদীৰাম মণ্ডল পিতাৰ নাম: ববীন্দ্ৰ ঘৰ নং : ৩৭৮ বয়স : 42 লিঙ্গ : পুৰুষ	GGF1745557 ফটো উপলব্ধ	209 নাম : দুলাল বৰ্মন পিতাৰ নাম: জয় চৰণ বৰ্মন ঘৰ নং : ৩৭৯ বয়স : 47 লিঙ্গ : পুৰুষ	GGF1745580 ফটো উপলব্ধ	210 নাম : কুমাৰ লিঙ্গু পিতাৰ নাম: মন বাহাদুৰ ঘৰ নং : ৩৭৯ বয়স : 43 লিঙ্গ : পুৰুষ	GGF1745604 ফটো উপলব্ধ

211 নাম : গনেশ বৰ্মন পিতাৰ নাম : জয়চৰন ঘৰ নং : ৩৭৯ বয়স : 41 লিঙ্গ : পুৰুষ	GGF1745591 ফটো উপলব্ধ	212 নাম : দেবকী বৰ্মন স্বামীৰ নাম : গনেশ বৰ্মন ঘৰ নং : 379 বয়স : 40 লিঙ্গ : মহিলা	GGF2555035 ফটো উপলব্ধ	213 নাম : কৃষ্ণ কুমাৰী সিংহ স্বামীৰ নাম : দলীল বৰ্মন ঘৰ নং : 379 বয়স : 38 লিঙ্গ : মহিলা	GGF0612697 ফটো উপলব্ধ
214 নাম : লালা বাহাদুৰ চুৰ্বা পিতাৰ নাম : মন বাহাদুৰ চুৰ্বা ঘৰ নং : ৩৭৯ বয়স : 29 লিঙ্গ : পুৰুষ	GGF0194597 ফটো উপলব্ধ	215 নাম : কুলমায়া যোগী স্বামীৰ নাম : লাল বাহাদুৰ ঘৰ নং : ৩৮৪ বয়স : 76 লিঙ্গ : মহিলা	GGF1745648 ফটো উপলব্ধ	216 নাম : নাৰমায়া চুৰ্বা স্বামীৰ নাম : ছত্ৰ বাহাদুৰ লীমু ঘৰ নং : ৩৮৪ বয়স : 76 লিঙ্গ : মহিলা	GGF1745637 ফটো উপলব্ধ
217 নাম : বিনা মায়া দেবী স্বামীৰ নাম : কৃষ্ণ বাহাদুৰ যোগী ঘৰ নং : 384 বয়স : 58 লিঙ্গ : মহিলা	GGF2621472 ফটো উপলব্ধ	218 নাম : কৃষ্ণ বাহাদুৰ যোগী পিতাৰ নাম : লাল বাহাদুৰ যোগী ঘৰ নং : ৩৮৪ বয়স : 57 লিঙ্গ : পুৰুষ	GGF0196386 ফটো উপলব্ধ	219 নাম : সৰশতী যোগী স্বামীৰ নাম : আকাশ যোগী ঘৰ নং : ৩৮৪ বয়স : 38 লিঙ্গ : মহিলা	GGF0528471 ফটো উপলব্ধ
220 নাম : আকাশ যোগী পিতাৰ নাম : কৃষ্ণ বাহাদুৰ যোগী ঘৰ নং : ৩৮৪ বয়স : 36 লিঙ্গ : পুৰুষ	GGF0196436 ফটো উপলব্ধ	221 নাম : শ্যাম কুমাৰ যোগী পিতাৰ নাম : কৃষ্ণ বাহাদুৰ যোগী ঘৰ নং : ৩৮৪ বয়স : 31 লিঙ্গ : পুৰুষ	GGF0196527 ফটো উপলব্ধ	222 নাম : মালতী দেবী পিতাৰ নাম : কৃষ্ণ বাহাদুৰ যোগী ঘৰ নং : ৩৮৪ বয়স : 27 লিঙ্গ : মহিলা	GGF0169813 ফটো উপলব্ধ
223 নাম : মনমায়া বিশ্বকৰ্মা স্বামীৰ নাম : বীৰ বাহাদুৰ ঘৰ নং : ৩৮৫ বয়স : 76 লিঙ্গ : মহিলা	GGF1745659 ফটো উপলব্ধ	224 নাম : বুদ্ধিমান বিশ্বকৰ্মা পিতাৰ নাম : বীৰ বাহাদুৰ ঘৰ নং : ৩৮৫ বয়স : 55 লিঙ্গ : পুৰুষ	GGF1745660 ফটো উপলব্ধ	225 নাম : ফুলকুমাৰী বিশ্বকৰ্মা স্বামীৰ নাম : বুদ্ধিমান বিশ্বকৰ্মা ঘৰ নং : ৩৮৫ বয়স : 48 লিঙ্গ : মহিলা	GGF1745671 ফটো উপলব্ধ
226 নাম : ভীম বাহাদুৰ বিশ্বকৰ্মা পিতাৰ নাম : বীৰ বাহাদুৰ ঘৰ নং : ৩৮৫ বয়স : 42 লিঙ্গ : পুৰুষ	GGF1745682 ফটো উপলব্ধ	227 নাম : তিলো মায়া যোগী স্বামীৰ নাম : কুমাৰ যোগী ঘৰ নং : 385 বয়স : 37 লিঙ্গ : মহিলা	GGF0641639 ফটো উপলব্ধ	228 নাম : চিত্তালা মণ্ডল স্বামীৰ নাম : সুনীল ঘৰ নং : ৩৮৬ বয়স : 66 লিঙ্গ : মহিলা	GGF1745706 ফটো উপলব্ধ
229 নাম : ৰেখা মণ্ডল স্বামীৰ নাম : ধৰ্মেন্দ্ৰ মণ্ডল ঘৰ নং : 386 বয়স : 23 লিঙ্গ : মহিলা	QZZ0067223 ফটো উপলব্ধ	230 নাম : ধৰ্মেন্দ্ৰ মণ্ডল মাতৃৰ নাম : চিত্তালা মণ্ডল ঘৰ নং : 386 বয়স : 22 লিঙ্গ : পুৰুষ	QZZ0016303 ফটো উপলব্ধ	231 নাম : অনিল চি এইচ মণ্ডল পিতাৰ নাম : চন্দ্ৰমোহন ঘৰ নং : ৩৮৭ বয়স : 75 লিঙ্গ : পুৰুষ	GGF1745728 ফটো উপলব্ধ
232 নাম : যমুনা মণ্ডল স্বামীৰ নাম : অনিল ঘৰ নং : ৩৮৭ বয়স : 68 লিঙ্গ : মহিলা	GGF1745739 ফটো উপলব্ধ	233 নাম : ৰবীন্দ্ৰ মণ্ডল পিতাৰ নাম : অনিল ঘৰ নং : ৩৮৭ বয়স : 41 লিঙ্গ : পুৰুষ	GGF1745762 ফটো উপলব্ধ	234 নাম : মায়াবালা ৰায় স্বামীৰ নাম : গনেশ ঘৰ নং : ৩৮৮ বয়স : 68 লিঙ্গ : মহিলা	GGF1745784 ফটো উপলব্ধ
235 নাম : সুভাৰানী চৰকাৰ স্বামীৰ নাম : সুৰেশ চৰকাৰ ঘৰ নং : ৩৮৯ বয়স : 58 লিঙ্গ : মহিলা	GGF1745819 ফটো উপলব্ধ	236 নাম : খুশি মোহন সৰকাৰ পিতাৰ নাম : সুৰেশ চৰকাৰ ঘৰ নং : 389 বয়স : 27 লিঙ্গ : পুৰুষ	GGF0481762 ফটো উপলব্ধ	237 নাম : হেমন্ত বৰ্মন পিতাৰ নাম : গোপাল ঘৰ নং : ৩৯০ বয়স : 54 লিঙ্গ : পুৰুষ	GGF1745831 ফটো উপলব্ধ
238 নাম : সাবিত্ৰী বৰ্মন স্বামীৰ নাম : হেমন্ত বৰ্মন ঘৰ নং : ৩৯০ বয়স : 44 লিঙ্গ : মহিলা	GGF1745842 ফটো উপলব্ধ	239 নাম : বিবেশ্বৰ বৰ্মন পিতাৰ নাম : হেমন্ত বৰ্মন ঘৰ নং : 390 বয়স : 24 লিঙ্গ : পুৰুষ	GGF2590339 ফটো উপলব্ধ	240 নাম : মোহিনী ৰায় স্বামীৰ নাম : গজেন ঘৰ নং : ৩৯৩ বয়স : 78 লিঙ্গ : মহিলা	GGF1745900 ফটো উপলব্ধ

241 নাম : প্রভাত বৰ্মন পিতাৰ নাম: সুৰেন ঘৰ নং : ৩৯৩ক বয়স : 44 লিঙ্গ : পুৰুষ	GGF1745922 ফটো উপলব্ধ	242 নাম : মালতী বৰ্মন স্বামীৰ নাম: প্রভাত বৰ্মন ঘৰ নং : ৩৯৩ক বয়স : 40 লিঙ্গ : মহিলা	GGF1745933 ফটো উপলব্ধ	243 নাম : দীপা থাপা স্বামীৰ নাম: দিল্লীৰাম থাপা ঘৰ নং : ৩৯৪ বয়স : 55 লিঙ্গ : মহিলা	GGF1745955 ফটো উপলব্ধ
244 নাম : কেশৱ থাপা পিতাৰ নাম: দিল্লীৰাম ঘৰ নং : ৩৯৪ বয়স : 35 লিঙ্গ : পুৰুষ	GGF1745966 ফটো উপলব্ধ	245 নাম : মধু চেত্ৰী স্বামীৰ নাম: কেশৱ ঘৰ নং : 394 বয়স : 27 লিঙ্গ : মহিলা	GGF6353171 ফটো উপলব্ধ	246 নাম : তুলসী নেওপানে পিতাৰ নাম: পৰশুৰাম ঘৰ নং : ৩৯৫ বয়স : 80 লিঙ্গ : পুৰুষ	GGF1745977 ফটো উপলব্ধ
247 নাম : খগমায়া নেওপানে স্বামীৰ নাম: তুলসী ঘৰ নং : ৩৯৫ বয়স : 78 লিঙ্গ : মহিলা	GGF1745988 ফটো উপলব্ধ	248 নাম : সন্তোষী দেৱী ভেটৱাল পিতাৰ নাম: তুলসী বাৰ্ম নেওপানে ঘৰ নং : ৩৯৫ বয়স : 42 লিঙ্গ : মহিলা	GGF1745999 ফটো উপলব্ধ	249 নাম : সুভাষ বৰ্মন পিতাৰ নাম: সুৰেন্দ্র ঘৰ নং : ৩৯৬ক বয়স : 83 লিঙ্গ : পুৰুষ	GGF1746016 ফটো উপলব্ধ
250 নাম : বেন বৰ্মন স্বামীৰ নাম: সুভাষ বৰ্মন ঘৰ নং : ৩৯৬ক বয়স : 68 লিঙ্গ : মহিলা	GGF1746027 ফটো উপলব্ধ	251 নাম : দিল বাহাদুৰ থাপা পিতাৰ নাম: ছবিলাল ঘৰ নং : ৩৯৬খ বয়স : 48 লিঙ্গ : পুৰুষ	GGF1746038 ফটো উপলব্ধ	252 নাম : বেনকা থাপা স্বামীৰ নাম: দিল বাহাদুৰ ঘৰ নং : ৩৯৬খ বয়স : 44 লিঙ্গ : মহিলা	GGF1746049 ফটো উপলব্ধ
253 নাম : ভাষন মণ্ডল পিতাৰ নাম: তেনু ঘৰ নং : ৩৯৮ বয়স : 54 লিঙ্গ : পুৰুষ	GGF1746050 ফটো উপলব্ধ	254 নাম : মানিক মন্দল পিতাৰ নাম: তেনু মণ্ডল ঘৰ নং : ৩৯৮ বয়স : 50 লিঙ্গ : পুৰুষ	GGF1752143 ফটো উপলব্ধ	255 নাম : পাৰ্বতী মণ্ডল স্বামীৰ নাম: ভাষন মণ্ডল ঘৰ নং : ৩৯৮ বয়স : 48 লিঙ্গ : মহিলা	GGF1746061 ফটো উপলব্ধ
256 নাম : চৰিতা মণ্ডল স্বামীৰ নাম: মানিক মণ্ডল ঘৰ নং : 398 বয়স : 46 লিঙ্গ : মহিলা	QZZ0065748 ফটো উপলব্ধ	257 নাম : মৰান মণ্ডল পিতাৰ নাম: মানিক মণ্ডল ঘৰ নং : 398 বয়স : 19 লিঙ্গ : পুৰুষ	QZZ0081406 ফটো উপলব্ধ	258 নাম : নেত্ৰ বাহাদুৰ যোগী পিতাৰ নাম: মন বাহাদুৰ যোগী ঘৰ নং : ৩৯৮ক বয়স : 58 লিঙ্গ : পুৰুষ	GGF1746083 ফটো উপলব্ধ
259 নাম : তাৰা যোগী স্বামীৰ নাম: নেত্ৰ বাহাদুৰ যোগী ঘৰ নং : ৩৯৮ক বয়স : 48 লিঙ্গ : মহিলা	GGF1746094 ফটো উপলব্ধ	260 নাম : বিপদ মণ্ডল পিতাৰ নাম: তেনু ঘৰ নং : ৪০০ বয়স : 65 লিঙ্গ : পুৰুষ	GGF1746107 ফটো উপলব্ধ	261 নাম : ময়না মণ্ডল স্বামীৰ নাম: বিপদ ঘৰ নং : ৪০০ বয়স : 56 লিঙ্গ : মহিলা	GGF1746118 ফটো উপলব্ধ
262 নাম : মমতা মণ্ডল পিতাৰ নাম: বিপদ মণ্ডল ঘৰ নং : 400 বয়স : 24 লিঙ্গ : মহিলা	QZZ0065037 ফটো উপলব্ধ	263 নাম : ৰমেশ মণ্ডল পিতাৰ নাম: তেনু ঘৰ নং : ৪০১ বয়স : 70 লিঙ্গ : পুৰুষ	GGF1746129 ফটো উপলব্ধ	264 নাম : আদৰী মণ্ডল স্বামীৰ নাম: ৰমেশ মণ্ডল ঘৰ নং : ৪০১ বয়স : 64 লিঙ্গ : মহিলা	GGF1746130 ফটো উপলব্ধ
265 নাম : সুধীৰ মণ্ডল পিতাৰ নাম: ৰমেশ মণ্ডল ঘৰ নং : ৪০১ বয়স : 37 লিঙ্গ : পুৰুষ	GGF1746141 ফটো উপলব্ধ	266 নাম : পম্পী মণ্ডল স্বামীৰ নাম: সঞ্জীৱ মণ্ডল ঘৰ নং : 401 বয়স : 31 লিঙ্গ : মহিলা	QZZ0065052 ফটো উপলব্ধ	267 নাম : সঞ্জীৱ মণ্ডল পিতাৰ নাম: ৰমেশ মণ্ডল ঘৰ নং : ৪০১ বয়স : 28 লিঙ্গ : পুৰুষ	GGF0181990 ফটো উপলব্ধ
268 নাম : সনকা মণ্ডল স্বামীৰ নাম: সুধীৰ মণ্ডল ঘৰ নং : 401 বয়স : 26 লিঙ্গ : মহিলা	GGF1234475 ফটো উপলব্ধ	269 নাম : উৰ্মিলা মাৰাক স্বামীৰ নাম: জ্ঞানেন ঘৰ নং : ৪০২ বয়স : 78 লিঙ্গ : মহিলা	GGF1746174 ফটো উপলব্ধ	E 270 নাম : ব্ৰাননাথ চুথমা পিতাৰ নাম: অধিৰ ঘৰ নং : ৪০২ বয়স : 54 লিঙ্গ : পুৰুষ	GGF1746152 ফটো উপলব্ধ

271	GGF1746163	নাম : লেবিনা মাৰাক স্বামীৰ নাম: ব্ৰাননাথ চংমা ঘৰ নং : 802 বয়স : 42 লিঙ্গ : মহিলা	ফটো উপলব্ধ	272	GGF0610089	নাম : বাজাৰোশু মাৰাক পিতাৰ নাম: বনাট চাংমা ঘৰ নং : 402 বয়স : 29 লিঙ্গ : পুৰুষ	ফটো উপলব্ধ	273	QZZ0011841	নাম : কৰ্ণেশ মাৰাক মাতৃৰ নাম: লেবিনা মাৰাক ঘৰ নং : 402 বয়স : 25 লিঙ্গ : পুৰুষ	ফটো উপলব্ধ
274	GGF0610105	নাম : অৰ্পনা মাৰাক পিতাৰ নাম: বনাট চাংমা ঘৰ নং : 402 বয়স : 24 লিঙ্গ : মহিলা	ফটো উপলব্ধ	275	GGF1746196	নাম : বিশ্বনাথ সন্যাসী পিতাৰ নাম: পঞ্চনন্দ ঘৰ নং : 803 বয়স : 70 লিঙ্গ : পুৰুষ	ফটো উপলব্ধ	276	GGF1746209	নাম : পাদ্যবতী সন্যাসী স্বামীৰ নাম: বিশ্বনাথ ঘৰ নং : 803 বয়স : 66 লিঙ্গ : মহিলা	ফটো উপলব্ধ
277	GGF1746210	নাম : লক্ষন সন্যাসী পিতাৰ নাম: পঞ্চনন্দ ঘৰ নং : 803 বয়স : 63 লিঙ্গ : পুৰুষ	ফটো উপলব্ধ	278	GGF1746221	নাম : বিলাসী সন্যাসী স্বামীৰ নাম: লক্ষন ঘৰ নং : 803 বয়স : 60 লিঙ্গ : মহিলা	ফটো উপলব্ধ	279	GGF1746254	নাম : কৃষ্ণ সন্যাসী পিতাৰ নাম: পঞ্চনন্দ ঘৰ নং : 803 বয়স : 48 লিঙ্গ : পুৰুষ	ফটো উপলব্ধ
280	GGF1746265	নাম : জনতা সন্যাসী স্বামীৰ নাম: কৃষ্ণ সন্যাসী ঘৰ নং : 803 বয়স : 43 লিঙ্গ : মহিলা	ফটো উপলব্ধ	281	GGF0170860	নাম : নাৰায়ন সন্যাসী পিতাৰ নাম: বিশ্বনাথ সন্যাসী ঘৰ নং : 803 বয়স : 31 লিঙ্গ : পুৰুষ	ফটো উপলব্ধ	282	GGF0174581	নাম : দশমী সন্যাসী স্বামীৰ নাম: নাৰায়ন সন্যাসী ঘৰ নং : 803 বয়স : 27 লিঙ্গ : মহিলা	ফটো উপলব্ধ
283	GGF1407360	নাম : শংকৰ সন্যাসী পিতাৰ নাম: লক্ষন সন্যাসী ঘৰ নং : 403 বয়স : 25 লিঙ্গ : পুৰুষ	ফটো উপলব্ধ	284	QZZ0016337	নাম : প্ৰসেনজিৎ সন্যাসী পিতাৰ নাম: লক্ষন সন্যাসী ঘৰ নং : 403 বয়স : 21 লিঙ্গ : পুৰুষ	ফটো উপলব্ধ	285	GGF1746276	নাম : যতীন ৰায় পিতাৰ নাম: অমৰচান্দ ঘৰ নং : 805 বয়স : 73 লিঙ্গ : পুৰুষ	ফটো উপলব্ধ
286	GGF1746298	নাম : আনন্দ ৰায় পিতাৰ নাম: যতীন ৰায় ঘৰ নং : 805 বয়স : 43 লিঙ্গ : পুৰুষ	ফটো উপলব্ধ	287	GGF0179762	নাম : ৰঞ্জন ৰায় পিতাৰ নাম: জাতিন ৰায় ঘৰ নং : 805 বয়স : 33 লিঙ্গ : পুৰুষ	ফটো উপলব্ধ	288	GGF0186874	নাম : সুষমা সৰকাৰ স্বামীৰ নাম: আনন্দ ৰয় ঘৰ নং : 805 বয়স : 27 লিঙ্গ : মহিলা	ফটো উপলব্ধ
289	GGF0179895	নাম : দিলীপ ৰায় পিতাৰ নাম: যতীন ৰায় ঘৰ নং : 805 বয়স : 27 লিঙ্গ : পুৰুষ	ফটো উপলব্ধ	290	GGF2541639	নাম : পূৰ্ণিমা ৰায় স্বামীৰ নাম: ৰঞ্জন ৰায় ঘৰ নং : 405 বয়স : 24 লিঙ্গ : মহিলা	ফটো উপলব্ধ	291	QZZ0128892	নাম : ৰিকি বালু দাস স্বামীৰ নাম: দিলীপ ৰায় ঘৰ নং : 405 বয়স : 19 লিঙ্গ : মহিলা	ফটো উপলব্ধ
E 292	GGF1746312	নাম : লক্ষী বিশ্বাস স্বামীৰ নাম: মোহন বিশ্বাস ঘৰ নং : 806 বয়স : 88 লিঙ্গ : মহিলা	ফটো উপলব্ধ	293	GGF1746334	নাম : হৰেকৃষ্ণ বিশ্বাস পিতাৰ নাম: মোহন ঘৰ নং : 806 বয়স : 53 লিঙ্গ : পুৰুষ	ফটো উপলব্ধ	E 294	GGF1746323	নাম : মহাদেব বিশ্বাস পিতাৰ নাম: মোহন ঘৰ নং : 806 বয়স : 41 লিঙ্গ : পুৰুষ	ফটো উপলব্ধ
295	QZZ0037143	নাম : পূৰ্ণ মণ্ডল অন্যান্য: মদন মণ্ডল ঘৰ নং : 406 বয়স : 37 লিঙ্গ : পুৰুষ	ফটো উপলব্ধ	296	QZZ0072520	নাম : বেলন বিশ্বাস স্বামীৰ নাম: মহাদেব বিশ্বাস ঘৰ নং : 406 বয়স : 35 লিঙ্গ : মহিলা	ফটো উপলব্ধ	297	GGF1401488	নাম : আমিৰ আলী মাতৃৰ নাম: জহ্বন বেগম ঘৰ নং : 406 বয়স : 30 লিঙ্গ : পুৰুষ	ফটো উপলব্ধ
298	QZZ0037218	নাম : ৰীতা মণ্ডল অন্যান্য: পূৰ্ণ মণ্ডল ঘৰ নং : 406 বয়স : 29 লিঙ্গ : মহিলা	ফটো উপলব্ধ	299	GGF1234046	নাম : মঞ্জমা বেগম স্বামীৰ নাম: আমিৰ আলী ঘৰ নং : 406 বয়স : 23 লিঙ্গ : মহিলা	ফটো উপলব্ধ	300	GGF6367056	নাম : সঞ্জীৱ থাপা মাতৃৰ নাম: গিতা থাপা ঘৰ নং : 406 বয়স : 21 লিঙ্গ : পুৰুষ	ফটো উপলব্ধ

<p>E 301</p> <p>নাম : কুটেশ্বৰ সৰকাৰ পিতাৰ নাম: যাদেশ্বৰ ঘৰ নং : ৪০৭ বয়স : ৭৫ লিঙ্গ : পুৰুষ</p> <p>ফটো উপলব্ধ</p>	GGF1746356	<p>302</p> <p>নাম : প্ৰেমেশ্বৰী সৰকাৰ স্বামীৰ নাম: কুটেশ্বৰ সৰকাৰ ঘৰ নং : ৪০৭ বয়স : 66 লিঙ্গ : মহিলা</p> <p>ফটো উপলব্ধ</p>	GGF1746367	<p>303</p> <p>নাম : বেখা সৰকাৰ স্বামীৰ নাম: বিষ্ণু সৰকাৰ ঘৰ নং : ৪০৭ বয়স : 40 লিঙ্গ : মহিলা</p> <p>ফটো উপলব্ধ</p>	GGF1746389
<p>304</p> <p>নাম : অঞ্জল সৰকাৰ পিতাৰ নাম: কুটেশ্বৰ সৰকাৰ ঘৰ নং : ৪০৭ বয়স : 36 লিঙ্গ : পুৰুষ</p> <p>ফটো উপলব্ধ</p>	GGF1752223	<p>305</p> <p>নাম : ফুলন সৰকাৰ স্বামীৰ নাম: অনজান সৰকাৰ ঘৰ নং : 407 বয়স : 34 লিঙ্গ : মহিলা</p> <p>ফটো উপলব্ধ</p>	GGF2590438	<p>306</p> <p>নাম : আৰুঞ্জী বিশ্বাস স্বামীৰ নাম: সঞ্জয় চৰকাৰ ঘৰ নং : 407 বয়স : 23 লিঙ্গ : মহিলা</p> <p>ফটো উপলব্ধ</p>	QZZ0065730
<p>307</p> <p>নাম : শ্ৰীনন্দ চৰকাৰ মাতৃৰ নাম: প্ৰেমােসেওয়াৰি চৰকাৰ ঘৰ নং : 407 বয়স : 22 লিঙ্গ : পুৰুষ</p> <p>ফটো উপলব্ধ</p>	QZZ0065003	<p>308</p> <p>নাম : দিনবন্ধু চৰকাৰ মাতৃৰ নাম: বেখা চৰকাৰ ঘৰ নং : 407 বয়স : 20 লিঙ্গ : পুৰুষ</p> <p>ফটো উপলব্ধ</p>	QZZ0065086	<p>309</p> <p>নাম : সন্ধ্যাৰানী মণ্ডল স্বামীৰ নাম: মহাদেব ঘৰ নং : ৪০৯ বয়স : 83 লিঙ্গ : মহিলা</p> <p>ফটো উপলব্ধ</p>	GGF1746436
<p>E 310</p> <p>নাম : দিলীপ বিশ্বাস পিতাৰ নাম: পৰান ঘৰ নং : ৪০৯ বয়স : 53 লিঙ্গ : পুৰুষ</p> <p>ফটো উপলব্ধ</p>	GGF1746403	<p>311</p> <p>নাম : শান্তি বিশ্বাস স্বামীৰ নাম: দিলীপ বিশ্বাস ঘৰ নং : ৪০৯ বয়স : 43 লিঙ্গ : মহিলা</p> <p>ফটো উপলব্ধ</p>	GGF1746414	<p>312</p> <p>নাম : চফলা বিশ্বাস স্বামীৰ নাম: পৰাণ বিশ্বাস ঘৰ নং : ৪০৯ বয়স : 40 লিঙ্গ : মহিলা</p> <p>ফটো উপলব্ধ</p>	GGF1746390
<p>313</p> <p>নাম : যোৰন বিশ্বাস পিতাৰ নাম: পৰান বিশ্বাস ঘৰ নং : ৪০৯ বয়স : 38 লিঙ্গ : পুৰুষ</p> <p>ফটো উপলব্ধ</p>	GGF1746425	<p>314</p> <p>নাম : লক্ষী ডেকা বিশ্বাস স্বামীৰ নাম: যোৰন বিশ্বাস ঘৰ নং : 409 বয়স : 34 লিঙ্গ : মহিলা</p> <p>ফটো উপলব্ধ</p>	GGF1382852	<p>315</p> <p>নাম : অমিনুল খান পিতাৰ নাম: গফুৰ খান ঘৰ নং : 409 বয়স : 23 লিঙ্গ : পুৰুষ</p> <p>ফটো উপলব্ধ</p>	GGF1330026
<p>316</p> <p>নাম : নৰেশ বিশ্বাস পিতাৰ নাম: হৰিমোহন ঘৰ নং : ৪১০ বয়স : 83 লিঙ্গ : পুৰুষ</p> <p>ফটো উপলব্ধ</p>	GGF1746469	<p>E 317</p> <p>নাম : সুনীল মণ্ডল পিতাৰ নাম: মহাদেব ঘৰ নং : ৪১০ বয়স : 60 লিঙ্গ : পুৰুষ</p> <p>ফটো উপলব্ধ</p>	GGF1746447	<p>318</p> <p>নাম : অঞ্জলী মণ্ডল স্বামীৰ নাম: সুনীল ঘৰ নং : ৪১০ বয়স : 53 লিঙ্গ : মহিলা</p> <p>ফটো উপলব্ধ</p>	GGF1746458
<p>319</p> <p>নাম : গোলাপী মণ্ডল পিতাৰ নাম: সুনীল মণ্ডল ঘৰ নং : 410 বয়স : 20 লিঙ্গ : মহিলা</p> <p>ফটো উপলব্ধ</p>	QZZ0040089	<p>320</p> <p>নাম : বিদাশী বিশ্বাস স্বামীৰ নাম: নৰেশ বিশ্বাস ঘৰ নং : ৪১১ বয়স : 73 লিঙ্গ : মহিলা</p> <p>ফটো উপলব্ধ</p>	GGF1746470	<p>321</p> <p>নাম : প্ৰফুল্ল বিশ্বাস পিতাৰ নাম: নৰেশ বিশ্বাস ঘৰ নং : ৪১১ বয়স : 53 লিঙ্গ : পুৰুষ</p> <p>ফটো উপলব্ধ</p>	GGF1746481
<p>322</p> <p>নাম : নীলকান্ত বিশ্বাস পিতাৰ নাম: নৰেশ বিশ্বাস ঘৰ নং : ৪১১ বয়স : 48 লিঙ্গ : পুৰুষ</p> <p>ফটো উপলব্ধ</p>	GGF1746505	<p>E 323</p> <p>নাম : বাজকুমাৰ দাস পিতাৰ নাম: জয়কৃষ্ণ ঘৰ নং : ৪১১ বয়স : 48 লিঙ্গ : পুৰুষ</p> <p>ফটো উপলব্ধ</p>	GGF1746516	<p>324</p> <p>নাম : মিলন দাস স্বামীৰ নাম: বাজকুমাৰ ঘৰ নং : ৪১১ বয়স : 43 লিঙ্গ : মহিলা</p> <p>ফটো উপলব্ধ</p>	GGF1746527
<p>325</p> <p>নাম : সোনমতী বিশ্বাস স্বামীৰ নাম: নীলকান্ত বিশ্বাস ঘৰ নং : ৪১১ বয়স : 40 লিঙ্গ : মহিলা</p> <p>ফটো উপলব্ধ</p>	GGF0175265	<p>326</p> <p>নাম : বংমালা মণ্ডল স্বামীৰ নাম: প্ৰফুল্ল বিশ্বাস ঘৰ নং : 411 বয়স : 40 লিঙ্গ : মহিলা</p> <p>ফটো উপলব্ধ</p>	GGF1425818	<p>327</p> <p>নাম : নুৰজাহান বেগম মাতৃৰ নাম: তাজিমা বেগম ঘৰ নং : ৪১১ বয়স : 34 লিঙ্গ : মহিলা</p> <p>ফটো উপলব্ধ</p>	GGF1276609
<p>328</p> <p>নাম : উৎপল দাশ পিতাৰ নাম: বাজকুমাৰ দাশ ঘৰ নং : 411 বয়স : 24 লিঙ্গ : পুৰুষ</p> <p>ফটো উপলব্ধ</p>	GGF2554616	<p>329</p> <p>নাম : নদীৰাম বিশ্বাস পিতাৰ নাম: নীলকান্ত বিশ্বাস ঘৰ নং : 411 বয়স : 20 লিঙ্গ : পুৰুষ</p> <p>ফটো উপলব্ধ</p>	QZZ0016345	<p>330</p> <p>নাম : বংজতা বড়ো স্বামীৰ নাম: থানেশ্বৰ স্বগীয়াৰী ঘৰ নং : 413 বয়স : 32 লিঙ্গ : মহিলা</p> <p>ফটো উপলব্ধ</p>	QZZ0036764

331 নাম : নৰ বাহাদুৰ থাপা পিতাৰ নাম: বিৰ বাহাদুৰ থাপা ঘৰ নং : 828 বয়স : 38 লিঙ্গ : পুৰুষ	GGF0205609 ফটো উপলব্ধ	332 নাম : অৰ্জুন থাপা পিতাৰ নাম: বীৰ বাহাদুৰ থাপা ঘৰ নং : 828 বয়স : 34 লিঙ্গ : পুৰুষ	GGF0205617 ফটো উপলব্ধ	333 নাম : ভক্ত বাহাদুৰ কাৰ্কী পিতাৰ নাম: ধন বাহাদুৰ ঘৰ নং : 815 বয়স : 43 লিঙ্গ : পুৰুষ	GGF1746538 ফটো উপলব্ধ
334 নাম : বাধিকা বেগী স্বামীৰ নাম: ভবানী ঘৰ নং : 816 বয়স : 78 লিঙ্গ : মহিলা	GGF1746550 ফটো উপলব্ধ	335 নাম : চন্দ্ৰ বেগী পিতাৰ নাম: ভবানী ঘৰ নং : 816 বয়স : 44 লিঙ্গ : পুৰুষ	GGF1746561 ফটো উপলব্ধ	336 নাম : বেনকা বেগী স্বামীৰ নাম: চন্দ্ৰ বেগী ঘৰ নং : 816 বয়স : 40 লিঙ্গ : মহিলা	GGF1746572 ফটো উপলব্ধ
337 নাম : ধৰ্মপ্ৰসাদ বেগী পিতাৰ নাম: ভবানী বেগী ঘৰ নং : 816 বয়স : 38 লিঙ্গ : পুৰুষ	GGF1746583 ফটো উপলব্ধ	338 নাম : মন বাহাদুৰ কাৰ্কী ছেত্ৰী পিতাৰ নাম: ধন বাহাদুৰ ঘৰ নং : 816 বয়স : 40 লিঙ্গ : পুৰুষ	GGF1746618 ফটো উপলব্ধ	339 নাম : দেওকুমাৰী অধিকাৰী স্বামীৰ নাম: লেখনাথ ঘৰ নং : 819 বয়স : 64 লিঙ্গ : মহিলা	GGF1746630 ফটো উপলব্ধ
340 নাম : বেবতী অধিকাৰী পিতাৰ নাম: লেখনাথ ঘৰ নং : 819 বয়স : 43 লিঙ্গ : পুৰুষ	GGF1746641 ফটো উপলব্ধ	E 341 নাম : টিকারাম অধিকাৰী পিতাৰ নাম: লেখনাথ ঘৰ নং : 819 বয়স : 41 লিঙ্গ : পুৰুষ	GGF1746652 ফটো উপলব্ধ	342 নাম : গংগা অধিকাৰী স্বামীৰ নাম: বেবতী অধিকাৰী ঘৰ নং : 819 বয়স : 31 লিঙ্গ : মহিলা	GGF0431353 ফটো উপলব্ধ
E 343 নাম : ধনবীৰ মাজি পিতাৰ নাম: জঙ্গবীৰ ঘৰ নং : 811 বয়স : 88 লিঙ্গ : পুৰুষ	GGF1746663 ফটো উপলব্ধ	344 নাম : ভক্ত বাহাদুৰ মাজি পিতাৰ নাম: ধনবীৰ মাজি ঘৰ নং : 811 বয়স : 53 লিঙ্গ : পুৰুষ	GGF1746674 ফটো উপলব্ধ	345 নাম : লাল বাহাদুৰ মাজি পিতাৰ নাম: ধনবীৰ মাজি ঘৰ নং : 811 বয়স : 48 লিঙ্গ : পুৰুষ	GGF1746696 ফটো উপলব্ধ
346 নাম : আৰতি মাজি স্বামীৰ নাম: লাল বাহাদুৰ মাজি ঘৰ নং : 418 বয়স : 46 লিঙ্গ : মহিলা	GGF6413108 ফটো উপলব্ধ	347 নাম : তেজীমলা মাজি স্বামীৰ নাম: ভক্ত বাহাদুৰ মাজি ঘৰ নং : 811 বয়স : 43 লিঙ্গ : মহিলা	GGF1746685 ফটো উপলব্ধ	348 নাম : দময়ন্তী অধিকাৰী স্বামীৰ নাম: টংকনাথ ঘৰ নং : 811 বয়স : 58 লিঙ্গ : মহিলা	GGF1746710 ফটো উপলব্ধ
349 নাম : গোবিন্দ অধিকাৰী পিতাৰ নাম: টংক নাথ অধিকাৰী ঘৰ নং : 811 বয়স : 36 লিঙ্গ : পুৰুষ	GGF0206136 ফটো উপলব্ধ	350 নাম : পৰন অধিকাৰী মাতৃৰ নাম: দময়ন্তী অধিকাৰী ঘৰ নং : 419 বয়স : 27 লিঙ্গ : পুৰুষ	QZZ0016212 ফটো উপলব্ধ	351 নাম : জীবন ৰিমাল পিতাৰ নাম: বিষ্ণু ৰিমাল ঘৰ নং : 420 বয়স : 33 লিঙ্গ : পুৰুষ	GGF0186692 ফটো উপলব্ধ
352 নাম : অমিত ৰিমাল পিতাৰ নাম: দিল্লীৰাম ৰিমাল ঘৰ নং : 820 বয়স : 30 লিঙ্গ : পুৰুষ	GGF1752234 ফটো উপলব্ধ	353 নাম : লক্ষ্মী ৰিমাল দহল স্বামীৰ নাম: অমিত ৰিমাল ঘৰ নং : 420 বয়স : 30 লিঙ্গ : মহিলা	GGF2559441 ফটো উপলব্ধ	354 নাম : অশোক ৰিমাল ৰিমাল পিতাৰ নাম: দিল্লীৰাম ৰিমাল ঘৰ নং : 820 বয়স : 29 লিঙ্গ : পুৰুষ	GGF1352277 ফটো উপলব্ধ
355 নাম : সুৰজ ৰিমাল ৰিমাল পিতাৰ নাম: দিল্লীৰাম ৰিমাল ঘৰ নং : 420 বয়স : 26 লিঙ্গ : পুৰুষ	GGF1329531 ফটো উপলব্ধ	356 নাম : অজীত ৰিমাল পিতাৰ নাম: বিষ্ণু ৰিমাল ঘৰ নং : 420 বয়স : 22 লিঙ্গ : পুৰুষ	GGF1383355 ফটো উপলব্ধ	357 নাম : বিষ্ণু উপাধ্যায় পিতাৰ নাম: টিকারাম উপাধ্যায় ঘৰ নং : 820 বয়স : 58 লিঙ্গ : পুৰুষ	GGF1746754 ফটো উপলব্ধ
358 নাম : দিল্লীৰাম ৰিমাল পিতাৰ নাম: টিকারাম ৰিমাল ঘৰ নং : 820 বয়স : 53 লিঙ্গ : পুৰুষ	GGF1746721 ফটো উপলব্ধ	359 নাম : খোম দেবী ৰিমাল স্বামীৰ নাম: দিল্লীৰাম ৰিমাল ঘৰ নং : 820 বয়স : 52 লিঙ্গ : মহিলা	GGF1746732 ফটো উপলব্ধ	360 নাম : টংক ময়া দেবী স্বামীৰ নাম: বিষ্ণু উপাধ্যায় ঘৰ নং : 820 বয়স : 40 লিঙ্গ : মহিলা	GGF1746765 ফটো উপলব্ধ

361 নাম : দেবীমায়ী কুইকেল স্বামীৰ নাম: চুৰামানি কুইকেল ঘৰ নং : 822 বয়স : 65 লিঙ্গ : মহিলা	GGF1746787 ফটো উপলব্ধ	362 নাম : নেত্র কুইকেল পিতাৰ নাম: চুৰামানি কুইকেল ঘৰ নং : 822 বয়স : 39 লিঙ্গ : পুৰুষ	GGF1746798 ফটো উপলব্ধ	363 নাম : তিলাৰুপা দেৱী স্বামীৰ নাম: নেত্র শৰ্মা ঘৰ নং : 822 বয়স : 36 লিঙ্গ : মহিলা	GGF0541763 ফটো উপলব্ধ
364 নাম : নেত্র বাহাদুৰ থাপা পিতাৰ নাম: বাৰী বাহাদুৰ থাপা ঘৰ নং : 421 বয়স : 30 লিঙ্গ : পুৰুষ	GGF1401694 ফটো উপলব্ধ	365 নাম : বিনোদ গুপ্তা পিতাৰ নাম: নাগা প্ৰসাদ গুপ্তা ঘৰ নং : 822 বয়স : 51 লিঙ্গ : পুৰুষ	GGF1746801 ফটো উপলব্ধ	366 নাম : শান্তি গুপ্তা স্বামীৰ নাম: বিনোদ গুপ্তা ঘৰ নং : 822 বয়স : 42 লিঙ্গ : মহিলা	GGF1746812 ফটো উপলব্ধ
367 নাম : চনম ভানডাৰী স্বামীৰ নাম: গনেশ ভানডাৰী ঘৰ নং : 822 বয়স : 33 লিঙ্গ : মহিলা	GGF0410191 ফটো উপলব্ধ	368 নাম : মনোজ ভাণ্ডাৰী পিতাৰ নাম: ব্ৰজ ভাণ্ডাৰী ঘৰ নং : 822 বয়স : 28 লিঙ্গ : পুৰুষ	GGF0407833 ফটো উপলব্ধ	369 নাম : সংগীতা ভাণ্ডাৰী স্বামীৰ নাম: মনোজ ভাণ্ডাৰী ঘৰ নং : 422 বয়স : 24 লিঙ্গ : মহিলা	QZZ0016386 ফটো উপলব্ধ
370 নাম : গংগা ৰাম গুপ্তা পিতাৰ নাম: বিনোদ গুপ্তা ঘৰ নং : 422 বয়স : 22 লিঙ্গ : পুৰুষ	QZZ0030007 ফটো উপলব্ধ	371 নাম : ৰাম চন্দ্ৰ গুপ্তা পিতাৰ নাম: বিনোদ গুপ্তা ঘৰ নং : 422 বয়স : 19 লিঙ্গ : পুৰুষ	QZZ0110171 ফটো উপলব্ধ	372 নাম : ব্ৰজ ভাণ্ডাৰী পিতাৰ নাম: টকাৰাম ঘৰ নং : 822ক বয়স : 71 লিঙ্গ : পুৰুষ	GGF1746823 ফটো উপলব্ধ
373 নাম : থলমায়ী ভাণ্ডাৰী স্বামীৰ নাম: ব্ৰজ ঘৰ নং : 822ক বয়স : 55 লিঙ্গ : মহিলা	GGF1746834 ফটো উপলব্ধ	374 নাম : গনেশ ভাণ্ডাৰী পিতাৰ নাম: ব্ৰজ ঘৰ নং : 822ক বয়স : 37 লিঙ্গ : পুৰুষ	GGF1746845 ফটো উপলব্ধ	375 নাম : বীৰ বাহাদুৰ থাপা পিতাৰ নাম: ছবিলাল থাপা ঘৰ নং : 828 বয়স : 70 লিঙ্গ : পুৰুষ	GGF1746856 ফটো উপলব্ধ
376 নাম : দুৰ্গা মায়ী দেবী স্বামীৰ নাম: বাৰী বাহাদুৰ থাপা ঘৰ নং : 828 বয়স : 55 লিঙ্গ : মহিলা	GGF1746867 ফটো উপলব্ধ	377 নাম : মন বাহাদুৰ থাপা পিতাৰ নাম: বাৰী বাহাদুৰ থাপা ঘৰ নং : 828 বয়স : 37 লিঙ্গ : পুৰুষ	GGF1746878 ফটো উপলব্ধ	378 নাম : ওম প্ৰকাশ থাপা পিতাৰ নাম: বিৰ বাহাদুৰ থাপা ঘৰ নং : 828 বয়স : 36 লিঙ্গ : পুৰুষ	GGF0207837 ফটো উপলব্ধ
379 নাম : মালতী দেৱী থাপা স্বামীৰ নাম: মন বাহাদুৰ থাপা ঘৰ নং : 828 বয়স : 32 লিঙ্গ : মহিলা	GGF0174821 ফটো উপলব্ধ	380 নাম : বেণু থাপা স্বামীৰ নাম: অজুন থাপা ঘৰ নং : 424 বয়স : 30 লিঙ্গ : মহিলা	GGF0607333 ফটো উপলব্ধ	381 নাম : কল্পনা থাপা স্বামীৰ নাম: ওম প্ৰকাশ থাপা ঘৰ নং : 424 বয়স : 26 লিঙ্গ : মহিলা	QZZ0016352 ফটো উপলব্ধ
382 নাম : কেশৱ চেত্ৰী পিতাৰ নাম: নৰ বাহাদুৰ চেত্ৰী ঘৰ নং : 830 বয়স : 35 লিঙ্গ : পুৰুষ	GGF0210179 ফটো উপলব্ধ	383 নাম : মেনকা থাপা স্বামীৰ নাম: নৰ বাহাদুৰ থাপা ঘৰ নং : 430 বয়স : 33 লিঙ্গ : মহিলা	QZZ0051888 ফটো উপলব্ধ	384 নাম : অঞ্জু ছেত্ৰী স্বামীৰ নাম: কেশৱ ছেত্ৰী ঘৰ নং : 430 বয়স : 31 লিঙ্গ : মহিলা	GGF1383975 ফটো উপলব্ধ
385 নাম : অজয় ছেত্ৰী পিতাৰ নাম: ৰাজকুমাৰ ছেত্ৰী ঘৰ নং : 430 বয়স : 27 লিঙ্গ : পুৰুষ	GGF6433783 ফটো উপলব্ধ	386 নাম : ৰীমা ছেত্ৰী স্বামীৰ নাম: অজয় ছেত্ৰী ঘৰ নং : 430 বয়স : 24 লিঙ্গ : মহিলা	QZZ0016287 ফটো উপলব্ধ	E 387 নাম : নৰ বাহাদুৰ ছেত্ৰী পিতাৰ নাম: মন বাহাদুৰ ছেত্ৰী ঘৰ নং : 830ক বয়স : 60 লিঙ্গ : পুৰুষ	GGF1746889 ফটো উপলব্ধ
E 388 নাম : খীনমায়ী ছেত্ৰী স্বামীৰ নাম: নৰ বাহাদুৰ ছেত্ৰী ঘৰ নং : 830ক বয়স : 56 লিঙ্গ : মহিলা	GGF1746890 ফটো উপলব্ধ	389 নাম : আদিত্য পিতাৰ নাম: জানিৰাম ঘৰ নং : 831 বয়স : 60 লিঙ্গ : পুৰুষ	GGF1746903 ফটো উপলব্ধ	390 নাম : অনিমা শ্ৰুগীয়াৰী স্বামীৰ নাম: আদিত্য ঘৰ নং : 831 বয়স : 56 লিঙ্গ : মহিলা	GGF1746914 ফটো উপলব্ধ

391 নাম : থানেশ্বৰ শ্বৰ্গীয়াৰী পিতাৰ নাম: আদিত্য শ্বৰ্গীয়াৰী ঘৰ নং : 8৩১ বয়স : 31 লিঙ্গ : পুৰুষ	GGF1752245 ফটো উপলব্ধ	392 নাম : বতন শ্বৰ্গীয়াৰী পিতাৰ নাম: আদিত্য শ্বৰ্গীয়াৰী ঘৰ নং : 8৩১ বয়স : 28 লিঙ্গ : পুৰুষ	GGF0170480 ফটো উপলব্ধ	393 নাম : অনু বড়ো স্বামীৰ নাম: বতন শ্বৰ্গীয়াৰী ঘৰ নং : 431 বয়স : 24 লিঙ্গ : মহিলা	QZZ0037093 ফটো উপলব্ধ
394 নাম : কৃষ্ণা শ্বৰ্গীয়াৰী পিতাৰ নাম: আদিত্য শ্বৰ্গীয়াৰী ঘৰ নং : 432 বয়স : 24 লিঙ্গ : পুৰুষ	GGF1364306 ফটো উপলব্ধ	E 395 নাম : হৰেশ্বৰ বড়ো পিতাৰ নাম: গুৰুজী ঘৰ নং : 8৩২ক বয়স : 50 লিঙ্গ : পুৰুষ	GGF1746925 ফটো উপলব্ধ	396 নাম : পঞ্চমী বড়ো স্বামীৰ নাম: হৰেশ্বৰ বড়ো ঘৰ নং : 8৩২ক বয়স : 48 লিঙ্গ : মহিলা	GGF1746936 ফটো উপলব্ধ
397 নাম : বলেন বড়ো পিতাৰ নাম: ভেল্লা বড়ো ঘৰ নং : 8৩৩ বয়স : 63 লিঙ্গ : পুৰুষ	GGF1746958 ফটো উপলব্ধ	398 নাম : মাতি বালা বড়ো স্বামীৰ নাম: বলেন ঘৰ নং : 8৩৩ বয়স : 60 লিঙ্গ : মহিলা	GGF1746969 ফটো উপলব্ধ	399 নাম : বাবু বড়ো পিতাৰ নাম: বলেন বড়ো ঘৰ নং : 8৩৩ বয়স : 41 লিঙ্গ : পুৰুষ	GGF1746970 ফটো উপলব্ধ
400 নাম : সুশীলা বড়ো স্বামীৰ নাম: বাবু বড়ো ঘৰ নং : 8৩৩ বয়স : 38 লিঙ্গ : মহিলা	GGF1746981 ফটো উপলব্ধ	401 নাম : সংগীতা বড়ো পিতাৰ নাম: বাবু বড়ো ঘৰ নং : 433 বয়স : 20 লিঙ্গ : মহিলা	QZZ0119123 ফটো উপলব্ধ	402 নাম : সোনেশ্বৰী বড়ো স্বামীৰ নাম: কান্দুৰা বড়ো ঘৰ নং : 8৩৪ বয়স : 60 লিঙ্গ : মহিলা	GGF1747008 ফটো উপলব্ধ
403 নাম : মন্টু বড়ো পিতাৰ নাম: কান্দুৰা বড়ো ঘৰ নং : 8৩৪ বয়স : 31 লিঙ্গ : পুৰুষ	GGF1752278 ফটো উপলব্ধ	404 নাম : মিজিচা বড়ো পিতাৰ নাম: কান্দুৰা বড়ো ঘৰ নং : 8৩৪ বয়স : 29 লিঙ্গ : পুৰুষ	GGF0182360 ফটো উপলব্ধ	405 নাম : ললিত বসুমতাৰী পিতাৰ নাম: গোবাল ঘৰ নং : 8৩৫ বয়স : 78 লিঙ্গ : পুৰুষ	GGF1747019 ফটো উপলব্ধ
406 নাম : উৰ্মিলা বসুমতাৰী স্বামীৰ নাম: ললিত ঘৰ নং : 8৩৫ বয়স : 76 লিঙ্গ : মহিলা	GGF1747020 ফটো উপলব্ধ	407 নাম : চক্ৰধৰ বসুমতাৰী পিতাৰ নাম: ললিত ঘৰ নং : 8৩৫ বয়স : 46 লিঙ্গ : পুৰুষ	GGF1747031 ফটো উপলব্ধ	408 নাম : অঞ্জলী বসুমতাৰী স্বামীৰ নাম: চক্ৰধৰ বসুমতাৰী ঘৰ নং : 435 বয়স : 43 লিঙ্গ : মহিলা	GGF1243583 ফটো উপলব্ধ
409 নাম : বঞ্জিত বসুমতাৰী পিতাৰ নাম: ললিত বসুমতাৰী ঘৰ নং : 8৩৫ বয়স : 41 লিঙ্গ : পুৰুষ	GGF1747053 ফটো উপলব্ধ	410 নাম : সুনীল বসুমতাৰী পিতাৰ নাম: ললিত বসুমতাৰী ঘৰ নং : 8৩৫ বয়স : 39 লিঙ্গ : পুৰুষ	GGF1747064 ফটো উপলব্ধ	411 নাম : চৰজিলা বড়ো স্বামীৰ নাম: সুনীল বসুমতাৰী ঘৰ নং : 435 বয়স : 29 লিঙ্গ : মহিলা	GGF1451947 ফটো উপলব্ধ
412 নাম : দয়াৰাম দৈমাৰী পিতাৰ নাম: কালিৰাম ঘৰ নং : 8৩৬ বয়স : 93 লিঙ্গ : পুৰুষ	GGF1747086 ফটো উপলব্ধ	413 নাম : দুবি দৈমাৰী স্বামীৰ নাম: দয়াৰাম দৈমাৰী ঘৰ নং : 8৩৬ বয়স : 80 লিঙ্গ : মহিলা	GGF1747097 ফটো উপলব্ধ	414 নাম : চেনীৰাম দৈমাৰী পিতাৰ নাম: দয়াৰাম দৈমাৰী ঘৰ নং : 8৩৬ বয়স : 48 লিঙ্গ : পুৰুষ	GGF1747100 ফটো উপলব্ধ
E 415 নাম : ফেলান দৈমাৰী স্বামীৰ নাম: চেনীৰাম দৈমাৰী ঘৰ নং : 8৩৬ বয়স : 43 লিঙ্গ : মহিলা	GGF1747111 ফটো উপলব্ধ	416 নাম : মনিকা দৈমাৰী পিতাৰ নাম: চেনীৰাম দৈমাৰী ঘৰ নং : 436 বয়স : 21 লিঙ্গ : মহিলা	QZZ0039016 ফটো উপলব্ধ	417 নাম : দিবিকা দৈমাৰী পিতাৰ নাম: চেনীৰাম দৈমাৰী ঘৰ নং : 436 বয়স : 19 লিঙ্গ : মহিলা	QZZ0136762 ফটো উপলব্ধ
418 নাম : গোবিন্দ বসুমতাৰী পিতাৰ নাম: মহেন্দ্ৰ দৈমাৰী ঘৰ নং : 8৩৭ বয়স : 73 লিঙ্গ : পুৰুষ	GGF1747122 ফটো উপলব্ধ	419 নাম : বিলাইশ্ৰী বসুমতাৰী স্বামীৰ নাম: গোবিন্দ বসুমতাৰী ঘৰ নং : 8৩৭ বয়স : 63 লিঙ্গ : মহিলা	GGF1747133 ফটো উপলব্ধ	420 নাম : দানচৌৰাং বসুমতাৰী পিতাৰ নাম: গোবিন্দ বসুমতাৰী ঘৰ নং : 8৩৭ বয়স : 38 লিঙ্গ : পুৰুষ	GGF1747144 ফটো উপলব্ধ

421	GGF1747155	ফটো উপলব্ধ	422	GGF1747166	ফটো উপলব্ধ	423	GGF1747177	ফটো উপলব্ধ
নাম : ববিৰাম বড়ো পিতাৰ নাম: খালা ঘৰ নং : 8৩৮ বয়স : 70 লিঙ্গ : পুৰুষ			নাম : সাবিত্ৰী বড়ো স্বামীৰ নাম: ববিৰাম বড়ো ঘৰ নং : 8৩৮ বয়স : 60 লিঙ্গ : মহিলা			নাম : সমেশ্বৰ বড়ো পিতাৰ নাম: ববিৰাম বড়ো ঘৰ নং : 8৩৮ বয়স : 42 লিঙ্গ : পুৰুষ		
424	GGF1747188	ফটো উপলব্ধ	425	GGF1752198	ফটো উপলব্ধ	426	GGF0185751	ফটো উপলব্ধ
নাম : দেৰহাছাৰ বড়ো পিতাৰ নাম: ববিৰাম বড়ো ঘৰ নং : 8৩৮ বয়স : 38 লিঙ্গ : পুৰুষ			নাম : খোমেন বড়ো পিতাৰ নাম: ববিৰাম বড়ো ঘৰ নং : 8৩৮ বয়স : 37 লিঙ্গ : পুৰুষ			নাম : গীতা বৰো স্বামীৰ নাম: খোমেন বৰো ঘৰ নং : 8৩৮ বয়স : 29 লিঙ্গ : মহিলা		
427	QZZ0045302	ফটো উপলব্ধ	428	GGF1747202	ফটো উপলব্ধ	429	GGF1747213	ফটো উপলব্ধ
নাম : অনচুমা বৰো পিতাৰ নাম: সোমেশ্বৰ বৰো ঘৰ নং : 438 বয়স : 20 লিঙ্গ : পুৰুষ			নাম : গাবেলী বড়ো স্বামীৰ নাম: বাষ্টি বড়ো ঘৰ নং : 8৩৯ বয়স : 64 লিঙ্গ : মহিলা			নাম : প্রদীপ বড়ো পিতাৰ নাম: বাষ্টি বড়ো ঘৰ নং : 8৩৯ বয়স : 40 লিঙ্গ : পুৰুষ		
430	GGF0179531	ফটো উপলব্ধ	431	GGF1752289	ফটো উপলব্ধ	432	GGF0610154	ফটো উপলব্ধ
নাম : অনচাইথা বড়ো পিতাৰ নাম: বাষ্টিৰাম বড়ো ঘৰ নং : 8৩৯ বয়স : 32 লিঙ্গ : পুৰুষ			নাম : পঞ্চমী বড়ো পিতাৰ নাম: বাষ্টি বড়ো ঘৰ নং : 8৩৯ বয়স : 32 লিঙ্গ : মহিলা			নাম : বিলাসী বড়ো স্বামীৰ নাম: অশ্বিনীগৰা বড়ো ঘৰ নং : 439 বয়স : 28 লিঙ্গ : মহিলা		
433	GGF1747224	ফটো উপলব্ধ	434	GGF1747235	ফটো উপলব্ধ	435	GGF0606608	ফটো উপলব্ধ
নাম : মনমায়া মগৰ স্বামীৰ নাম: মন বাহাদুৰ মগৰ ঘৰ নং : 88০ বয়স : 63 লিঙ্গ : মহিলা			নাম : টেক বাহাদুৰ মগৰ পিতাৰ নাম: মন বাহাদুৰ মগৰ ঘৰ নং : 88০ বয়স : 43 লিঙ্গ : পুৰুষ			নাম : শ্যাম বাহাদুৰ মগৰ পিতাৰ নাম: মন বাহাদুৰ মগৰ ঘৰ নং : 440 বয়স : 35 লিঙ্গ : পুৰুষ		
436	QZZ0061150	ফটো উপলব্ধ	437	GGF1402122	ফটো উপলব্ধ	438	GGF1747246	ফটো উপলব্ধ
নাম : বিমলা মগৰ স্বামীৰ নাম: শ্যাম বাহাদুৰ মগৰ ঘৰ নং : 440 বয়স : 29 লিঙ্গ : মহিলা			নাম : কৰণ থাপা পিতাৰ নাম: মন বাহাদুৰ থাপা ঘৰ নং : 440 বয়স : 22 লিঙ্গ : পুৰুষ			নাম : মনবাহাদুৰ থাপা পিতাৰ নাম: জিবি থাপা ঘৰ নং : 88১ বয়স : 54 লিঙ্গ : পুৰুষ		
439	GGF1747257	ফটো উপলব্ধ	440	GGF1747268	ফটো উপলব্ধ	441	GGF1747279	ফটো উপলব্ধ
নাম : মন মায়া থাপা স্বামীৰ নাম: মন বাহাদুৰ ঘৰ নং : 88১ বয়স : 48 লিঙ্গ : মহিলা			নাম : কৃষবাহাদুৰ থাপা পিতাৰ নাম: গৌপীলাল ঘৰ নং : 88২ বয়স : 70 লিঙ্গ : পুৰুষ			নাম : গংগামায়া থাপা স্বামীৰ নাম: কৃষবাহাদুৰ থাপা ঘৰ নং : 88২ বয়স : 65 লিঙ্গ : মহিলা		
442	QZZ0064238	ফটো উপলব্ধ	443	GGF1747280	ফটো উপলব্ধ	E 444	GGF0174730	ফটো উপলব্ধ
নাম : গিতা দেৱী স্বামীৰ নাম: ৰাজু থাপা ঘৰ নং : 442 বয়স : 40 লিঙ্গ : মহিলা			নাম : গোপাল থাপা পিতাৰ নাম: কৃষবাহাদুৰ থাপা ঘৰ নং : 88২ বয়স : 38 লিঙ্গ : পুৰুষ			নাম : দেবী ছেত্ৰী থাপা স্বামীৰ নাম: গংগাল থাপা ঘৰ নং : 88২ বয়স : 35 লিঙ্গ : মহিলা		
445	GGF0213595	ফটো উপলব্ধ	446	GGF1747304	ফটো উপলব্ধ	447	GGF1119502	ফটো উপলব্ধ
নাম : ৰাজু থাপা পিতাৰ নাম: কৃষ বাহাদুৰ থাপা ঘৰ নং : 88২ বয়স : 32 লিঙ্গ : পুৰুষ			নাম : ফুলমায়া ৰাই স্বামীৰ নাম: হৰু বাহাদুৰ ৰাই ঘৰ নং : 88৩ বয়স : 50 লিঙ্গ : মহিলা			নাম : গপি ৰাই পিতাৰ নাম: হৰকা বাহাদুৰ ৰাই ঘৰ নং : 88৩ বয়স : 27 লিঙ্গ : পুৰুষ		
448	QZZ0067926	ফটো উপলব্ধ	449	GGF1747326	ফটো উপলব্ধ	450	GGF1747393	ফটো উপলব্ধ
নাম : সঞ্জু বড়ো স্বামীৰ নাম: গোপী ৰাই ঘৰ নং : 443 বয়স : 23 লিঙ্গ : মহিলা			নাম : জয়মতী বৰ্মন স্বামীৰ নাম: নীপেন বৰ্মন ঘৰ নং : 88৫ বয়স : 53 লিঙ্গ : মহিলা			নাম : ৰাম গুপ্তা পিতাৰ নাম: নানা ঘৰ নং : 88৭ বয়স : 38 লিঙ্গ : পুৰুষ		

451 নাম : বিষ্ণুলাল লামা পিতাৰ নাম : ৰাজমোহন লামা ঘৰ নং : 889 বয়স : 36 লিঙ্গ : পুৰুষ	GGF1747359 ফটো উপলব্ধ	452 নাম : জয়ৰাম গুপ্তা পিতাৰ নাম : নানা ঘৰ নং : 889 বয়স : 35 লিঙ্গ : পুৰুষ	GGF1747406 ফটো উপলব্ধ	453 নাম : কল্পনা গুপ্তা স্বামীৰ নাম : জয়ৰাম ঘৰ নং : 889 বয়স : 33 লিঙ্গ : মহিলা	GGF1747417 ফটো উপলব্ধ
454 নাম : পাৰুল লামা স্বামীৰ নাম : বিষ্ণু লাল লামা ঘৰ নং : 889 বয়স : 31 লিঙ্গ : মহিলা	GGF0557694 ফটো উপলব্ধ	455 নাম : শান্তি দেৱী স্বামীৰ নাম : ৰাম গুপ্তা ঘৰ নং : 447 বয়স : 31 লিঙ্গ : মহিলা	GGF0678144 ফটো উপলব্ধ	E 456 নাম : সুমিত্ৰা বৰ্মন স্বামীৰ নাম : গিতিশ ঘৰ নং : 888 বয়স : 73 লিঙ্গ : মহিলা	GGF1747428 ফটো উপলব্ধ
457 নাম : অৰুন বৰ্মন পিতাৰ নাম : ক্ষীতিষ বৰ্মন ঘৰ নং : 888 বয়স : 35 লিঙ্গ : পুৰুষ	GGF1752176 ফটো উপলব্ধ	458 নাম : জয়মতী বৰ্মন স্বামীৰ নাম : অৰুন বৰ্মন ঘৰ নং : 888 বয়স : 33 লিঙ্গ : মহিলা	GGF0178772 ফটো উপলব্ধ	E 459 নাম : কুলবাহাদুৰ ছেত্ৰী পিতাৰ নাম : পদ্ম ঘৰ নং : 850 বয়স : 66 লিঙ্গ : পুৰুষ	GGF1747439 ফটো উপলব্ধ
460 নাম : ধনমায় ছেত্ৰী স্বামীৰ নাম : কুলবাহাদুৰ ছেত্ৰী ঘৰ নং : 850 বয়স : 65 লিঙ্গ : মহিলা	GGF1747440 ফটো উপলব্ধ	461 নাম : ড্ৰোপদ ছেত্ৰী পিতাৰ নাম : কুল বাহাদুৰ ছেত্ৰী ঘৰ নং : 850 বয়স : 40 লিঙ্গ : পুৰুষ	GGF1747462 ফটো উপলব্ধ	462 নাম : তাৰাদেৱী ছেত্ৰী পিতাৰ নাম : কুলবাহাদুৰ ছেত্ৰী ঘৰ নং : 850 বয়স : 37 লিঙ্গ : মহিলা	GGF1747484 ফটো উপলব্ধ
463 নাম : নেত্ৰ বাহাদুৰ ছেত্ৰী পিতাৰ নাম : কুল বাহাদুৰ ছেত্ৰী ঘৰ নং : 850 বয়স : 37 লিঙ্গ : পুৰুষ	GGF1747473 ফটো উপলব্ধ	464 নাম : জমা ছেত্ৰী পিতাৰ নাম : কুল বাহাদুৰ ছেত্ৰী ঘৰ নং : 450 বয়স : 36 লিঙ্গ : মহিলা	GGF6432066 ফটো উপলব্ধ	465 নাম : নন্দলাল থাপা পিতাৰ নাম : গোপীলাল থাপা ঘৰ নং : 851 বয়স : 61 লিঙ্গ : পুৰুষ	GGF1747508 ফটো উপলব্ধ
466 নাম : লালবাহাদুৰ থাপা পিতাৰ নাম : গোপীলাল থাপা ঘৰ নং : 851 বয়স : 58 লিঙ্গ : পুৰুষ	GGF1747520 ফটো উপলব্ধ	467 নাম : দিল মায়ী থাপা স্বামীৰ নাম : লালবাহাদুৰ থাপা ঘৰ নং : 851 বয়স : 53 লিঙ্গ : মহিলা	GGF1747531 ফটো উপলব্ধ	E 468 নাম : দুৰ্গা মায়ী মাৰাপাছে স্বামীৰ নাম : ৰাম বাহাদুৰ ঘৰ নং : 852 বয়স : 68 লিঙ্গ : মহিলা	GGF1747542 ফটো উপলব্ধ
469 নাম : চন্দ্ৰবাহাদুৰ মাৰাপাছে পিতাৰ নাম : ৰাম বাহাদুৰ ঘৰ নং : 852 বয়স : 48 লিঙ্গ : পুৰুষ	GGF1747553 ফটো উপলব্ধ	470 নাম : পবিত্ৰা মাৰাপাছে স্বামীৰ নাম : চন্দ্ৰবাহাদুৰ মাৰাপাছে ঘৰ নং : 852 বয়স : 43 লিঙ্গ : মহিলা	GGF1747564 ফটো উপলব্ধ	471 নাম : জিতবাহাদুৰ মাৰাপাছে পিতাৰ নাম : ৰাম বাহাদুৰ মাৰাপাছে ঘৰ নং : 852 বয়স : 43 লিঙ্গ : পুৰুষ	GGF1747575 ফটো উপলব্ধ
472 নাম : তিল বাহাদুৰ মাৰাপাছে পিতাৰ নাম : ৰাম বাহাদুৰ মাৰাপাছে ঘৰ নং : 852 বয়স : 39 লিঙ্গ : পুৰুষ	GGF1747586 ফটো উপলব্ধ	473 নাম : বিকাশ মাৰাপাছে পিতাৰ নাম : ৰাম বাহাদুৰ মাৰাপাছে ঘৰ নং : 852 বয়স : 34 লিঙ্গ : পুৰুষ	GGF0523902 ফটো উপলব্ধ	474 নাম : চম্পা মাৰাপাছে পিতাৰ নাম : জিত বাহাদুৰ প্রধান ঘৰ নং : 852 বয়স : 30 লিঙ্গ : মহিলা	GGF0522359 ফটো উপলব্ধ
475 নাম : বৃন্দা দেৱী পিতাৰ নাম : চন্দ্ৰ বাহাদুৰ মাৰাপাছে ঘৰ নং : 452 বয়স : 22 লিঙ্গ : মহিলা	GGF6375778 ফটো উপলব্ধ	476 নাম : ভদ্ৰমায়ী খৰ্কা স্বামীৰ নাম : ৰুদ্ৰবাহাদুৰ খৰ্কা ঘৰ নং : 853 বয়স : 77 লিঙ্গ : মহিলা	GGF1747600 ফটো উপলব্ধ	477 নাম : হৰি খৰ্কা পিতাৰ নাম : ৰুদ্ৰবাহাদুৰ খৰ্কা ঘৰ নং : 453 বয়স : 43 লিঙ্গ : পুৰুষ	GGF1747611 ফটো উপলব্ধ
478 নাম : ৰাধিকা খৰ্কা স্বামীৰ নাম : হৰি খৰ্কা ঘৰ নং : 853 বয়স : 38 লিঙ্গ : মহিলা	GGF1747622 ফটো উপলব্ধ	479 নাম : এগে খৰ্বেল পিতাৰ নাম : তুলসী ঘৰ নং : 855 বয়স : 60 লিঙ্গ : পুৰুষ	GGF1747644 ফটো উপলব্ধ	480 নাম : দ্ৰুৱ খৰ্বেল পিতাৰ নাম : তুলসী ঘৰ নং : 855 বয়স : 49 লিঙ্গ : পুৰুষ	GGF1747666 ফটো উপলব্ধ

481 নাম : সোমমায়া খৰেল স্বামীৰ নাম : এগে ঘৰ নং : 8৫৫ বয়স : 48 লিঙ্গ : মহিলা	GGF1747655 ফটো উপলব্ধ	482 নাম : আখাৰী দৈমাৰী পিতাৰ নাম : বাতিৰাম ঘৰ নং : 8৫৫ বয়স : 38 লিঙ্গ : মহিলা	GGF1747677 ফটো উপলব্ধ	483 নাম : শোভা খৰেল স্বামীৰ নাম : ধুব খৰেল ঘৰ নং : 455 বয়স : 37 লিঙ্গ : মহিলা	GGF1414200 ফটো উপলব্ধ
484 নাম : বিপুল খৰেল পিতাৰ নাম : এগে খৰেল ঘৰ নং : 88৫ বয়স : 26 লিঙ্গ : পুৰুষ	GGF0522730 ফটো উপলব্ধ	485 নাম : চাখলা দৈমাৰী পিতাৰ নাম : বাতিৰাম ঘৰ নং : 8৫৬ বয়স : 50 লিঙ্গ : পুৰুষ	GGF1747699 ফটো উপলব্ধ	486 নাম : মাগুনী দৈমাৰী স্বামীৰ নাম : চাখলা দৈমাৰী ঘৰ নং : 8৫৬ বয়স : 48 লিঙ্গ : মহিলা	GGF1747702 ফটো উপলব্ধ
487 নাম : দাওখা দৈমাৰী পিতাৰ নাম : বাতিৰাম ঘৰ নং : 8৫৬ বয়স : 44 লিঙ্গ : পুৰুষ	GGF1747713 ফটো উপলব্ধ	488 নাম : চাহেৰা বেগম স্বামীৰ নাম : জাকিৰ হুছেইন ঘৰ নং : 457 বয়স : 43 লিঙ্গ : মহিলা	GGF2559185 ফটো উপলব্ধ	E 489 নাম : দম্বৰ কুমাৰী প্ৰধান স্বামীৰ নাম : জয়নাৰায়ন ঘৰ নং : ৪৩ বয়স : ৪৩ লিঙ্গ : মহিলা	GGF1747724 ফটো উপলব্ধ
E 490 নাম : কৃষ্ণ প্ৰধান পিতাৰ নাম : জয়নাৰায়ন ঘৰ নং : 8৫৮ বয়স : 42 লিঙ্গ : মহিলা	GGF1747768 ফটো উপলব্ধ	491 নাম : মোহন কুমাৰ নেৰাৰ পিতাৰ নাম : জয় নাৰায়ন নেৰাৰ ঘৰ নং : 8৫৮ বয়স : 42 লিঙ্গ : পুৰুষ	GGF1747757 ফটো উপলব্ধ	492 নাম : অঞ্জু দৈমাৰী পিতাৰ নাম : মাগন দৈমাৰী ঘৰ নং : 8৫৮ বয়স : 40 লিঙ্গ : মহিলা	GGF1747779 ফটো উপলব্ধ
493 নাম : টেপা বড়ো পিতাৰ নাম : লান্দুৰা বড়ো ঘৰ নং : 8৬১ বয়স : 63 লিঙ্গ : পুৰুষ	GGF1747791 ফটো উপলব্ধ	E 494 নাম : বৃন্দলী বড়ো স্বামীৰ নাম : টেপা ঘৰ নং : 8৬১ বয়স : 58 লিঙ্গ : মহিলা	GGF1747804 ফটো উপলব্ধ	495 নাম : দেওবাৰ বড়ো পিতাৰ নাম : লান্দুৰা ঘৰ নং : 8৬১ বয়স : 58 লিঙ্গ : পুৰুষ	GGF1747815 ফটো উপলব্ধ
496 নাম : তৰা বড়ো স্বামীৰ নাম : দেওবাৰ বড়ো ঘৰ নং : 8৬১ বয়স : 53 লিঙ্গ : মহিলা	GGF1747826 ফটো উপলব্ধ	497 নাম : মনেশ্বৰ বড়ো পিতাৰ নাম : লান্দুৰা বড়ো ঘৰ নং : 8৬১ বয়স : 43 লিঙ্গ : পুৰুষ	GGF1747837 ফটো উপলব্ধ	498 নাম : দেবসেন বড়ো পিতাৰ নাম : টেপা বড়ো ঘৰ নং : 8৬১ বয়স : 40 লিঙ্গ : পুৰুষ	GGF1747860 ফটো উপলব্ধ
499 নাম : জ্ঞান্ডাৰ বড়ো পিতাৰ নাম : টেপা বড়ো ঘৰ নং : 8৬১ বয়স : 33 লিঙ্গ : পুৰুষ	GGF2567105 ফটো উপলব্ধ	500 নাম : মালতী বড়ো স্বামীৰ নাম : মনেশ্বৰ বড়ো ঘৰ নং : 461 বয়স : 26 লিঙ্গ : মহিলা	GGF0671768 ফটো উপলব্ধ	E 501 নাম : মাগন দৈমাৰী পিতাৰ নাম : বৃন্দা ঘৰ নং : 8৬২ বয়স : ৪৬ লিঙ্গ : পুৰুষ	GGF1747871 ফটো উপলব্ধ
502 নাম : অনিল বৰ্মন পিতাৰ নাম : লাল মোহন বৰ্মন ঘৰ নং : 8৬২ বয়স : 49 লিঙ্গ : পুৰুষ	GGF1752201 ফটো উপলব্ধ	503 নাম : লক্ষেশ্বৰ দৈমাৰী পিতাৰ নাম : মাগন ঘৰ নং : 8৬২ বয়স : 43 লিঙ্গ : পুৰুষ	GGF1747893 ফটো উপলব্ধ	504 নাম : কামেশ্বৰী বড়ো স্বামীৰ নাম : অনিল কছাৰী ঘৰ নং : 8৬২ বয়স : 43 লিঙ্গ : মহিলা	GGF0182642 ফটো উপলব্ধ
505 নাম : সোনালী দৈমাৰী স্বামীৰ নাম : লক্ষেশ্বৰ দৈমাৰী ঘৰ নং : 8৬২ বয়স : 40 লিঙ্গ : মহিলা	GGF1747906 ফটো উপলব্ধ	506 নাম : চন্দ্ৰ দৈমাৰী পিতাৰ নাম : মাগন ঘৰ নং : 8৬২ বয়স : 40 লিঙ্গ : পুৰুষ	GGF1747917 ফটো উপলব্ধ	507 নাম : চুকুমাৰ বৰ্মন পিতাৰ নাম : লাল মহন বৰ্মন ঘৰ নং : দেউচুঙা বয়স : 39 লিঙ্গ : পুৰুষ	GGF4980421 ফটো উপলব্ধ
508 নাম : মেৰগা দৈমাৰী পিতাৰ নাম : মাগন দৈমাৰী ঘৰ নং : 8৬২ বয়স : 33 লিঙ্গ : পুৰুষ	GGF1752187 ফটো উপলব্ধ	509 নাম : থানেশ্বৰ দৈমাৰী পিতাৰ নাম : মাগন দৈমাৰী ঘৰ নং : 8৬২ বয়স : 32 লিঙ্গ : পুৰুষ	GGF0179333 ফটো উপলব্ধ	510 নাম : কান্দীৰী দৈমাৰী স্বামীৰ নাম : চন্দ্ৰ দৈমাৰী ঘৰ নং : 8৬২ বয়স : 31 লিঙ্গ : মহিলা	GGF1752154 ফটো উপলব্ধ

511 নাম : খনেশ্বৰী নাৰ্জাৰী স্বামীৰ নাম : নবীন ঘৰ নং : 8৬৪ বয়স : 73 লিঙ্গ : মহিলা	GGF1747939 ফটো উপলব্ধ	512 নাম : বিজ বড়ো স্বামীৰ নাম : হৰেশ্বৰ নাৰ্জাৰী ঘৰ নং : 8৬৪ বয়স : 45 লিঙ্গ : মহিলা	GGF0182493 ফটো উপলব্ধ	513 নাম : ধনেশ্বৰ নাৰ্জাৰী পিতাৰ নাম : নবীন ঘৰ নং : 8৬৪ বয়স : 43 লিঙ্গ : পুৰুষ	GGF1747951 ফটো উপলব্ধ
514 নাম : হৰেশ্বৰ নাৰ্জাৰী পিতাৰ নাম : নবীন ঘৰ নং : 8৬৪ বয়স : 38 লিঙ্গ : পুৰুষ	GGF1747962 ফটো উপলব্ধ	515 নাম : মদন নাৰ্জাৰী পিতাৰ নাম : নবীন ঘৰ নং : 8৬৪ বয়স : 36 লিঙ্গ : পুৰুষ	GGF1747973 ফটো উপলব্ধ	516 নাম : মাইনাও নাৰ্জাৰী স্বামীৰ নাম : মদন নাৰ্জাৰী ঘৰ নং : 464 বয়স : 30 লিঙ্গ : মহিলা	QZZ0101170 ফটো উপলব্ধ
517 নাম : মউকথাংকু নাৰজাৰী পিতাৰ নাম : নবীন নাৰজাৰী ঘৰ নং : 464 বয়স : 25 লিঙ্গ : পুৰুষ	GGF0631804 ফটো উপলব্ধ	518 নাম : ধনীৰাম বড়ো পিতাৰ নাম : সোমবাৰ ঘৰ নং : 8৬৬ বয়স : 60 লিঙ্গ : পুৰুষ	GGF1748001 ফটো উপলব্ধ	519 নাম : আননি বড়ো স্বামীৰ নাম : ধনীৰাম ঘৰ নং : 8৬৬ বয়স : 58 লিঙ্গ : মহিলা	GGF1748012 ফটো উপলব্ধ
520 নাম : গোপাল বড়ো পিতাৰ নাম : জানীৰাম বড়ো ঘৰ নং : 8৬৬ বয়স : 38 লিঙ্গ : পুৰুষ	GGF0181792 ফটো উপলব্ধ	521 নাম : বনজিলা বড়ো পিতাৰ নাম : ধনীৰাম বড়ো ঘৰ নং : 8৬৬ বয়স : 35 লিঙ্গ : মহিলা	GGF0173724 ফটো উপলব্ধ	522 নাম : ভেগলাব দৈমাৰী পিতাৰ নাম : বৰগা ঘৰ নং : 8৬৭ বয়স : 58 লিঙ্গ : পুৰুষ	GGF1748023 ফটো উপলব্ধ
523 নাম : ভাৰতী দৈমাৰী স্বামীৰ নাম : ভেগলাব দৈমাৰী ঘৰ নং : 8৬৭ বয়স : 56 লিঙ্গ : মহিলা	GGF1748034 ফটো উপলব্ধ	524 নাম : সুসীতা দৈমাৰী স্বামীৰ নাম : অনীল দৈমাৰী ঘৰ নং : 467 বয়স : 38 লিঙ্গ : মহিলা	GGF0479501 ফটো উপলব্ধ	525 নাম : অনিল দৈমাৰী পিতাৰ নাম : ভেগলাব দৈমাৰী ঘৰ নং : 8৬৭ বয়স : 36 লিঙ্গ : পুৰুষ	GGF1748045 ফটো উপলব্ধ
526 নাম : ৰমিলা দৈমাৰী পিতাৰ নাম : ভেগলাব দৈমাৰী ঘৰ নং : 8৬৭ বয়স : 35 লিঙ্গ : মহিলা	GGF0185215 ফটো উপলব্ধ	527 নাম : পদমী মুছাহাৰী স্বামীৰ নাম : নিমল ঘৰ নং : 8৬৮ বয়স : 58 লিঙ্গ : মহিলা	GGF1748078 ফটো উপলব্ধ	528 নাম : চৌমদৌন মুছাহাৰী পিতাৰ নাম : নিমল মুছাহাৰী ঘৰ নং : 8৬৮ বয়স : 29 লিঙ্গ : পুৰুষ	GGF0175505 ফটো উপলব্ধ
529 নাম : মৌচমী মুছাহাৰী মাতৃৰ নাম : কবিতা মুছাহাৰী ঘৰ নং : 468 বয়স : 22 লিঙ্গ : মহিলা	GGF6433304 ফটো উপলব্ধ	530 নাম : কবিতা মুছাহাৰী স্বামীৰ নাম : নগৈন ঘৰ নং : 8৬৮ক বয়স : 47 লিঙ্গ : মহিলা	GGF1748090 ফটো উপলব্ধ	531 নাম : পমেই মুছাহাৰী স্বামীৰ নাম : খগৈন ঘৰ নং : 8৬৯ বয়স : 63 লিঙ্গ : মহিলা	GGF1748114 ফটো উপলব্ধ
532 নাম : নাৰায়ন মুছাহাৰী পিতাৰ নাম : খগৈন ঘৰ নং : 8৬৯ বয়স : 48 লিঙ্গ : পুৰুষ	GGF1748125 ফটো উপলব্ধ	533 নাম : লিলী মুছাহাৰী পিতাৰ নাম : নবীন ঘৰ নং : 8৬৯ বয়স : 48 লিঙ্গ : মহিলা	GGF1748170 ফটো উপলব্ধ	534 নাম : ফাগুনী মুছাহাৰী স্বামীৰ নাম : নাৰায়ন মুছাহাৰী ঘৰ নং : 8৬৯ বয়স : 43 লিঙ্গ : মহিলা	GGF1748136 ফটো উপলব্ধ
535 নাম : নয়ন মুছাহাৰী পিতাৰ নাম : খগৈন ঘৰ নং : 469 বয়স : 43 লিঙ্গ : পুৰুষ	GGF1748147 ফটো উপলব্ধ	536 নাম : হেমন্ত মুছাহাৰী পিতাৰ নাম : খগৈন ঘৰ নং : 8৬৯ বয়স : 40 লিঙ্গ : পুৰুষ	GGF1748158 ফটো উপলব্ধ	537 নাম : ৰাজু মুছাহাৰী পিতাৰ নাম : খগৈন ঘৰ নং : 8৬৯ বয়স : 38 লিঙ্গ : পুৰুষ	GGF1748169 ফটো উপলব্ধ
538 নাম : চৌমাইশী মুছাহাৰী বসুমতাৰী স্বামীৰ নাম : নয়ন মুছাহাৰী ঘৰ নং : 8৬৯ বয়স : 33 লিঙ্গ : মহিলা	GGF0172023 ফটো উপলব্ধ	539 নাম : জয়শী বড়ো মুছাহাৰী স্বামীৰ নাম : হেমন্ত মুছাহাৰী ঘৰ নং : 8৬৯ বয়স : 33 লিঙ্গ : মহিলা	GGF0185041 ফটো উপলব্ধ	540 নাম : দীকান মুছাহাৰী স্বামীৰ নাম : নৰৈন ঘৰ নং : 890 বয়স : 53 লিঙ্গ : মহিলা	GGF1748181 ফটো উপলব্ধ

541 নাম : মদন বড়ো পিতাৰ নাম: ধোঁবা ঘৰ নং : 892 বয়স : 68 লিঙ্গ : পুৰুষ	GGF1748192 ফটো উপলব্ধ	E 542 নাম : সোমেশ্বৰী বড়ো স্বামীৰ নাম: মদন ঘৰ নং : 892 বয়স : 65 লিঙ্গ : মহিলা	GGF1748205 ফটো উপলব্ধ	543 নাম : অনিমা বড়ো পিতাৰ নাম: মদন ঘৰ নং : 892 বয়স : 37 লিঙ্গ : মহিলা	GGF1748216 ফটো উপলব্ধ
544 নাম : ভবেন বড়ো পিতাৰ নাম: সোনিৰাম ঘৰ নং : 892 বয়স : 53 লিঙ্গ : পুৰুষ	GGF1748227 ফটো উপলব্ধ	545 নাম : চমৰীয়া বড়ো স্বামীৰ নাম: ভবেন ঘৰ নং : 892 বয়স : 50 লিঙ্গ : মহিলা	GGF1748238 ফটো উপলব্ধ	546 নাম : বাবুল বড়ো পিতাৰ নাম: ভবেন বড়ো ঘৰ নং : 892 বয়স : 33 লিঙ্গ : পুৰুষ	GGF0183533 ফটো উপলব্ধ
547 নাম : গজমতি গৌড় স্বামীৰ নাম: অমৃত ঘৰ নং : 893 বয়স : 50 লিঙ্গ : মহিলা	GGF1748250 ফটো উপলব্ধ	548 নাম : ৰমেশ গৌড় পিতাৰ নাম: অমৃত ঘৰ নং : 893 বয়স : 50 লিঙ্গ : পুৰুষ	GGF1748261 ফটো উপলব্ধ	549 নাম : সোনিৰাম গৌড় পিতাৰ নাম: অমৃত ঘৰ নং : 893 বয়স : 43 লিঙ্গ : পুৰুষ	GGF1748272 ফটো উপলব্ধ
550 নাম : সুমিত্ৰা সুবেদী স্বামীৰ নাম: টংক ঘৰ নং : 898 বয়স : 76 লিঙ্গ : মহিলা	GGF1748307 ফটো উপলব্ধ	551 নাম : প্ৰেম কুমাৰী সুবেদী পিতাৰ নাম: টংক ঘৰ নং : 898 বয়স : 50 লিঙ্গ : মহিলা	GGF1748318 ফটো উপলব্ধ	552 নাম : ইন্দ্ৰমণি সুবেদী পিতাৰ নাম: টংক ঘৰ নং : 898 বয়স : 48 লিঙ্গ : পুৰুষ	GGF1748294 ফটো উপলব্ধ
553 নাম : অভিৰাম সুবেদী পিতাৰ নাম: টংক ঘৰ নং : 898 বয়স : 46 লিঙ্গ : পুৰুষ	GGF1748329 ফটো উপলব্ধ	554 নাম : যশোদা সুবেদী পিতাৰ নাম: অভিৰাম সুবেদী ঘৰ নং : 898 বয়স : 43 লিঙ্গ : মহিলা	GGF1748330 ফটো উপলব্ধ	555 নাম : তাৰাদেৱী সুবেদী স্বামীৰ নাম: কৃষ্ণ ঘৰ নং : 898 বয়স : 38 লিঙ্গ : মহিলা	GGF1748352 ফটো উপলব্ধ
556 নাম : ৰবিৰাম বড়ো পিতাৰ নাম: ঘনকান্ত ঘৰ নং : 895 বয়স : 48 লিঙ্গ : পুৰুষ	GGF1748385 ফটো উপলব্ধ	557 নাম : আলাইশী বড়ো স্বামীৰ নাম: ৰবিৰাম বড়ো ঘৰ নং : 895 বয়স : 46 লিঙ্গ : মহিলা	GGF1748396 ফটো উপলব্ধ	558 নাম : ৰিণা বড়ো পিতাৰ নাম: ৰবিৰাম বড়ো ঘৰ নং : 475 বয়স : 21 লিঙ্গ : মহিলা	GGF6374045 ফটো উপলব্ধ
559 নাম : গোপাল বড়ো পিতাৰ নাম: গজেন ঘৰ নং : 896 বয়স : 48 লিঙ্গ : পুৰুষ	GGF1748465 ফটো উপলব্ধ	560 নাম : দিপালী বড়ো পিতাৰ নাম: গজেন ঘৰ নং : 896 বয়স : 45 লিঙ্গ : মহিলা	GGF1748498 ফটো উপলব্ধ	561 নাম : ৰানী বড়ো স্বামীৰ নাম: গোপাল বড়ো ঘৰ নং : 896 বয়স : 44 লিঙ্গ : মহিলা	GGF1748476 ফটো উপলব্ধ
E 562 নাম : বগা বড়ো পিতাৰ নাম: গজেন ঘৰ নং : 896 বয়স : 43 লিঙ্গ : পুৰুষ	GGF1748487 ফটো উপলব্ধ	563 নাম : জতিন বড়ো পিতাৰ নাম: গজেন ঘৰ নং : 896 বয়স : 34 লিঙ্গ : পুৰুষ	GGF1748501 ফটো উপলব্ধ	564 নাম : অনিতা বড়ো স্বামীৰ নাম: যতীন বড়ো ঘৰ নং : 896 বয়স : 31 লিঙ্গ : মহিলা	GGF2388172 ফটো উপলব্ধ
565 নাম : সুমিন বড়ো পিতাৰ নাম: গোপাল বড়ো ঘৰ নং : 476 বয়স : 20 লিঙ্গ : পুৰুষ	QZZ0044990 ফটো উপলব্ধ	566 নাম : ধনেশ্বৰ বসুমতাৰী পিতাৰ নাম: ভূমিধৰ ঘৰ নং : 899 বয়স : 68 লিঙ্গ : পুৰুষ	GGF1748512 ফটো উপলব্ধ	567 নাম : চাঁওকুলী বসুমতাৰী স্বামীৰ নাম: ধনেশ্বৰ ঘৰ নং : 899 বয়স : 63 লিঙ্গ : মহিলা	GGF1748523 ফটো উপলব্ধ
568 নাম : ৰুপশ্ৰী বসুমতাৰী পিতাৰ নাম: ধনেশ্বৰ ঘৰ নং : 899 বয়স : 39 লিঙ্গ : মহিলা	GGF1748534 ফটো উপলব্ধ	569 নাম : মনোমতী বসুমতাৰী পিতাৰ নাম: ধনেশ্বৰ ঘৰ নং : 899 বয়স : 37 লিঙ্গ : মহিলা	GGF1748545 ফটো উপলব্ধ	570 নাম : লিলি বড়ো স্বামীৰ নাম: বংগাল বড়ো ঘৰ নং : 899 বয়স : 63 লিঙ্গ : মহিলা	GGF1748556 ফটো উপলব্ধ

571 নাম : অলংগুৰ বড়ো মাতৃৰ নাম: লিলি বড়ো ঘৰ নং : 478 বয়স : 26 লিঙ্গ : পুৰুষ	QZZ0041285 ফটো উপলব্ধ	572 নাম : আব্দুল হাকিম পিতাৰ নাম: মকছেদ ঘৰ নং : 899 বয়স : 53 লিঙ্গ : পুৰুষ	GGF1748578 ফটো উপলব্ধ	573 নাম : ফিৰোজা বেগম স্বামীৰ নাম: আব্দুল হাকিম ঘৰ নং : 899 বয়স : 48 লিঙ্গ : মহিলা	GGF1748589 ফটো উপলব্ধ
574 নাম : ফৈইজুল আলী পিতাৰ নাম: আব্দুল হাকিম ঘৰ নং : 479 বয়স : 30 লিঙ্গ : পুৰুষ	GGF2590644 ফটো উপলব্ধ	575 নাম : মইনুল হক পিতাৰ নাম: আব্দুল হাকিম ঘৰ নং : 899 বয়স : 23 লিঙ্গ : পুৰুষ	GGF1124676 ফটো উপলব্ধ	576 নাম : ইছমাইল আলী পিতাৰ নাম: মকছেদ আলী ঘৰ নং : 890 বয়স : 75 লিঙ্গ : পুৰুষ	GGF1748590 ফটো উপলব্ধ
S 577 নাম : ইউচুব আলী পিতাৰ নাম: ওমৰ আলী ঘৰ নং : 890 বয়স : 65 লিঙ্গ : পুৰুষ	GGF0170035 ফটো উপলব্ধ	578 নাম : আইচা খাতুন স্বামীৰ নাম: ইছমাইল ঘৰ নং : 890 বয়স : 63 লিঙ্গ : মহিলা	GGF1748603 ফটো উপলব্ধ	S 579 নাম : খদেজা বেগম স্বামীৰ নাম: ইউচুব আলী ঘৰ নং : 480 বয়স : 57 লিঙ্গ : মহিলা	GGF0660266 ফটো উপলব্ধ
580 নাম : মালতী বিশ্বাস স্বামীৰ নাম: হৰেকৃষ্ণ বিশ্বাস ঘৰ নং : 890 বয়স : 41 লিঙ্গ : মহিলা	GGF1752165 ফটো উপলব্ধ	S 581 নাম : মইনা খাতুন স্বামীৰ নাম: চাফিকুল ইছলাম ঘৰ নং : 480 বয়স : 27 লিঙ্গ : মহিলা	GGF0660217 ফটো উপলব্ধ	582 নাম : হাচিনা বেগম স্বামীৰ নাম: মহচেন আলী ঘৰ নং : 891 বয়স : 73 লিঙ্গ : মহিলা	GGF1748614 ফটো উপলব্ধ
583 নাম : মনিৰ আলী পিতাৰ নাম: মহচেন আলী ঘৰ নং : 891 বয়স : 48 লিঙ্গ : পুৰুষ	GGF1748625 ফটো উপলব্ধ	584 নাম : আচিৰান বেগম স্বামীৰ নাম: মনিৰ আলী ঘৰ নং : 891 বয়স : 43 লিঙ্গ : মহিলা	GGF1748636 ফটো উপলব্ধ	585 নাম : বুবল আলী পিতাৰ নাম: হাচিনা বেগম ঘৰ নং : 891 বয়স : 37 লিঙ্গ : পুৰুষ	GGF1748647 ফটো উপলব্ধ
586 নাম : মুকুট আলী মাতৃৰ নাম: হাচিনা বেগম ঘৰ নং : 891 বয়স : 37 লিঙ্গ : পুৰুষ	GGF0223578 ফটো উপলব্ধ	587 নাম : মুকুট আলী পিতাৰ নাম: মহচেন আলী ঘৰ নং : 481 বয়স : 37 লিঙ্গ : পুৰুষ	GGF1354430 ফটো উপলব্ধ	588 নাম : মহিদা বেগম স্বামীৰ নাম: আমৰ আলী ঘৰ নং : 481 বয়স : 36 লিঙ্গ : মহিলা	GGF1226158 ফটো উপলব্ধ
589 নাম : খদিজা বেগম স্বামীৰ নাম: মুকুট আলী ঘৰ নং : 481 বয়স : 35 লিঙ্গ : মহিলা	GGF2579381 ফটো উপলব্ধ	590 নাম : বহিমা বেগম স্বামীৰ নাম: মনুৰ আলী ঘৰ নং : 890 বয়স : 78 লিঙ্গ : মহিলা	GGF1748669 ফটো উপলব্ধ	591 নাম : নাজিমা বেগম স্বামীৰ নাম: তছনুৰ আলী ঘৰ নং : 890 বয়স : 56 লিঙ্গ : মহিলা	GGF1748681 ফটো উপলব্ধ
592 নাম : তছনুৰ আলী পিতাৰ নাম: মনুৰ আলী ঘৰ নং : 890 বয়স : 56 লিঙ্গ : পুৰুষ	GGF1748670 ফটো উপলব্ধ	593 নাম : বহিম আলী পিতাৰ নাম: মনুৰ আলী ঘৰ নং : 890 বয়স : 47 লিঙ্গ : পুৰুষ	GGF1748692 ফটো উপলব্ধ	594 নাম : বুপজান বেগম স্বামীৰ নাম: বহিম আলী ঘৰ নং : 890 বয়স : 44 লিঙ্গ : মহিলা	GGF1748705 ফটো উপলব্ধ
595 নাম : খাইবুল আলী পিতাৰ নাম: মনুৰ আলী ঘৰ নং : 890 বয়স : 38 লিঙ্গ : পুৰুষ	GGF1748716 ফটো উপলব্ধ	596 নাম : মহঃ কৰিমউদ্দিন আহমেদ পিতাৰ নাম: তছনুৰ আলী ঘৰ নং : PART NO. 190 বয়স : 28 লিঙ্গ : পুৰুষ	GGF0603308 ফটো উপলব্ধ	597 নাম : হাইদৰ আলী পিতাৰ নাম: তসনুৰ আলী ঘৰ নং : 483 বয়স : 23 লিঙ্গ : পুৰুষ	GGF1243542 ফটো উপলব্ধ
598 নাম : মজিদা বেগম স্বামীৰ নাম: মকছেদ আলী ঘৰ নং : 898 বয়স : 83 লিঙ্গ : মহিলা	GGF1748727 ফটো উপলব্ধ	599 নাম : আইনুল আলী পিতাৰ নাম: মকছেদ আলী ঘৰ নং : 898 বয়স : 43 লিঙ্গ : পুৰুষ	GGF1748738 ফটো উপলব্ধ	600 নাম : ইলিজা বেগম স্বামীৰ নাম: আইনুল আলী ঘৰ নং : 898 বয়স : 40 লিঙ্গ : মহিলা	GGF1748749 ফটো উপলব্ধ

601 নাম : মকিব আলী পিতাৰ নাম: মকছেদ আলী ঘৰ নং : 8৮৪ বয়স : 37 লিঙ্গ : পুৰুষ	GGF1748750 ফটো উপলব্ধ	602 নাম : মঞ্জু বেগম স্বামীৰ নাম: মকিব আলী ঘৰ নং : 8৮৪ বয়স : 35 লিঙ্গ : মহিলা	GGF1170828 ফটো উপলব্ধ	603 নাম : আঞ্জু বেগম মাতৃৰ নাম: মজীদা বেগম ঘৰ নং : 484 বয়স : 27 লিঙ্গ : মহিলা	GGF1168178 ফটো উপলব্ধ
604 নাম : বমজান আলী পিতাৰ নাম: আইনুল আলী ঘৰ নং : 484 বয়স : 19 লিঙ্গ : পুৰুষ	QZZ0115949 ফটো উপলব্ধ	605 নাম : জহুৰান বেগম স্বামীৰ নাম: আৰিফ ঘৰ নং : 8৮৫ বয়স : 73 লিঙ্গ : মহিলা	GGF1748783 ফটো উপলব্ধ	606 নাম : যমিলা খাতুন স্বামীৰ নাম: মহম্মদ ঘৰ নং : 8৮৫ বয়স : 63 লিঙ্গ : মহিলা	GGF1748761 ফটো উপলব্ধ
607 নাম : জয়ন বেগম পিতাৰ নাম: আৰিফ আলী ঘৰ নং : 8৮৫ বয়স : 58 লিঙ্গ : মহিলা	GGF1748794 ফটো উপলব্ধ	608 নাম : মাকনী বেগম স্বামীৰ নাম: জয়নুৰ আলী ঘৰ নং : 8৮৫ বয়স : 44 লিঙ্গ : মহিলা	GGF1748772 ফটো উপলব্ধ	609 নাম : চিৰাজ আলী মাতৃৰ নাম: জমিলা খাতুন ঘৰ নং : 485 বয়স : 36 লিঙ্গ : পুৰুষ	QZZ0149252 ফটো উপলব্ধ
610 নাম : বাছিবন নেছা স্বামীৰ নাম: চিৰাজ আলী ঘৰ নং : 485 বয়স : 26 লিঙ্গ : মহিলা	QZZ0149161 ফটো উপলব্ধ	611 নাম : জয়নৰ আলী পিতাৰ নাম: আৰিফ আলী ঘৰ নং : 8৮৭ বয়স : 53 লিঙ্গ : পুৰুষ	GGF1748807 ফটো উপলব্ধ	Q 612 নাম : আজিজ খান আলী পিতাৰ নাম: মজিদ ঘৰ নং : 8৯০ বয়স : 68 লিঙ্গ : পুৰুষ	GGF1748818 ফটো উপলব্ধ
613 নাম : চাজাহান খান স্বামীৰ নাম: মজীদ খান ঘৰ নং : 8৯০ বয়স : 63 লিঙ্গ : মহিলা	GGF1748852 ফটো উপলব্ধ	614 নাম : জাহানাৰা বেগম স্বামীৰ নাম: আজিজ খান আলী ঘৰ নং : 8৯০ বয়স : 63 লিঙ্গ : মহিলা	GGF1748829 ফটো উপলব্ধ	615 নাম : গফুৰ খান পিতাৰ নাম: মজিদ খান ঘৰ নং : 490 বয়স : 62 লিঙ্গ : পুৰুষ	QZZ0137539 ফটো উপলব্ধ
616 নাম : আনোৱাৰা বেগম স্বামীৰ নাম: গফুৰ খান ঘৰ নং : 490 বয়স : 49 লিঙ্গ : মহিলা	QZZ0137547 ফটো উপলব্ধ	617 নাম : লিলীমা বেগম স্বামীৰ নাম: আলিব খান ঘৰ নং : 8৯০ বয়স : 48 লিঙ্গ : মহিলা	GGF1748885 ফটো উপলব্ধ	618 নাম : ৰাজিদা বেগম স্বামীৰ নাম: চাজাহান খান ঘৰ নং : 8৯০ বয়স : 45 লিঙ্গ : মহিলা	GGF1748863 ফটো উপলব্ধ
E 619 নাম : জাইদুল খান পিতাৰ নাম: আজিজ খান আলী ঘৰ নং : 8৯০ বয়স : 36 লিঙ্গ : পুৰুষ	GGF0225839 ফটো উপলব্ধ	620 নাম : মকিবুল খান পিতাৰ নাম: গফুৰ খান ঘৰ নং : 490 বয়স : 27 লিঙ্গ : পুৰুষ	GGF0621375 ফটো উপলব্ধ	621 নাম : মঃ ৰাজ খান পিতাৰ নাম: সাজাহান খান ঘৰ নং : 490 বয়স : 22 লিঙ্গ : পুৰুষ	GGF6418420 ফটো উপলব্ধ
E 622 নাম : চাহমত আলী পিতাৰ নাম: বচিৰ ঘৰ নং : 8৯১ বয়স : 60 লিঙ্গ : পুৰুষ	GGF1748896 ফটো উপলব্ধ	623 নাম : তজিমা বেগম স্বামীৰ নাম: চাহমত ঘৰ নং : 8৯১ বয়স : 56 লিঙ্গ : মহিলা	GGF1748909 ফটো উপলব্ধ	624 নাম : মৰিয়ম বেগম স্বামীৰ নাম: কাচিম আলী ঘৰ নং : 491 বয়স : 28 লিঙ্গ : মহিলা	GGF0654970 ফটো উপলব্ধ
625 নাম : বাপুকন আলী পিতাৰ নাম: বচিৰ আলী ঘৰ নং : 8৯২ বয়স : 56 লিঙ্গ : পুৰুষ	GGF1748910 ফটো উপলব্ধ	626 নাম : মানিকজান বেগম স্বামীৰ নাম: বাপুকন আলী ঘৰ নং : 8৯২ বয়স : 51 লিঙ্গ : মহিলা	GGF1748921 ফটো উপলব্ধ	627 নাম : মুকুত আলী পিতাৰ নাম: বাপুকন আলী ঘৰ নং : 8৯২ বয়স : 29 লিঙ্গ : পুৰুষ	GGF0181750 ফটো উপলব্ধ
628 নাম : মজনৰ আলী পিতাৰ নাম: বচিৰ আলী ঘৰ নং : 8৯৩ বয়স : 65 লিঙ্গ : পুৰুষ	GGF1748932 ফটো উপলব্ধ	629 নাম : ইনুস আলী পিতাৰ নাম: বচিৰ ঘৰ নং : 8৯৩ বয়স : 62 লিঙ্গ : পুৰুষ	GGF1748954 ফটো উপলব্ধ	630 নাম : খতোজান বেগম স্বামীৰ নাম: মজনুৰ আলী ঘৰ নং : 8৯৩ বয়স : 58 লিঙ্গ : মহিলা	GGF1748943 ফটো উপলব্ধ

631 নাম : জাকিৰ হুছেইন পিতাৰ নাম: বাচিৰ আলী ঘৰ নং : 8৯৩ বয়স : 37 লিঙ্গ : পুৰুষ	GGF0169920 ফটো উপলব্ধ	632 নাম : বুবল আলী পিতাৰ নাম: হুদনিচ আলী ঘৰ নং : 8৯৩ বয়স : 36 লিঙ্গ : পুৰুষ	GGF1748965 ফটো উপলব্ধ	633 নাম : বুবল আলী পিতাৰ নাম: মজনুৰ আলী ঘৰ নং : 8৯৩ বয়স : 35 লিঙ্গ : পুৰুষ	GGF0179754 ফটো উপলব্ধ
634 নাম : চাহিৰা বেগম স্বামীৰ নাম: বুবল আলী ঘৰ নং : 8৯৩ বয়স : 34 লিঙ্গ : মহিলা	GGF1171438 ফটো উপলব্ধ	635 নাম : হাচনা বেগম স্বামীৰ নাম: বুবল আলী ঘৰ নং : 493 বয়স : 30 লিঙ্গ : মহিলা	GGF1243831 ফটো উপলব্ধ	636 নাম : বিপুল আলী পিতাৰ নাম: মজনুৰ আলী ঘৰ নং : 493 বয়স : 25 লিঙ্গ : পুৰুষ	GGF1351683 ফটো উপলব্ধ
637 নাম : জেসী চুলতানা পিতাৰ নাম: জাকিৰ হুছেইন ঘৰ নং : 493 বয়স : 20 লিঙ্গ : মহিলা	QZZ0016196 ফটো উপলব্ধ	638 নাম : মাতুল বেগম স্বামীৰ নাম: ইনুস আলী ঘৰ নং : 8৯৪ বয়স : 59 লিঙ্গ : মহিলা	GGF1748976 ফটো উপলব্ধ	639 নাম : ছামচুল হক পিতাৰ নাম: বাহিম ঘৰ নং : 8৯৫ বয়স : 50 লিঙ্গ : পুৰুষ	GGF1748987 ফটো উপলব্ধ
640 নাম : হামিদা বেগম স্বামীৰ নাম: চামচুল ঘৰ নং : 8৯৫ বয়স : 43 লিঙ্গ : মহিলা	GGF1748998 ফটো উপলব্ধ	641 নাম : হামিদুল হক পিতাৰ নাম: ছামচুল হক ঘৰ নং : 8৯৫ বয়স : 24 লিঙ্গ : পুৰুষ	GGF1226695 ফটো উপলব্ধ	642 নাম : অৰজন আলী পিতাৰ নাম: জহৰুদ্দিন আলী ঘৰ নং : 8৯৭ বয়স : 68 লিঙ্গ : পুৰুষ	GGF1749037 ফটো উপলব্ধ
643 নাম : ফৰিদা বেগম স্বামীৰ নাম: আজান আলী ঘৰ নং : 8৯৭ বয়স : 63 লিঙ্গ : মহিলা	GGF1749048 ফটো উপলব্ধ	644 নাম : যমুৰ আলী পিতাৰ নাম: জহৰুদ্দিন আলী ঘৰ নং : 8৯৭ বয়স : 59 লিঙ্গ : পুৰুষ	GGF1749059 ফটো উপলব্ধ	645 নাম : উমৰ আলী পিতাৰ নাম: জহৰুদ্দিন ঘৰ নং : 497 বয়স : 58 লিঙ্গ : পুৰুষ	GGF1749071 ফটো উপলব্ধ
646 নাম : ফজিৰ আলী পিতাৰ নাম: জহৰুদ্দিন আলী ঘৰ নং : 8৯৭ বয়স : 53 লিঙ্গ : পুৰুষ	GGF1749093 ফটো উপলব্ধ	647 নাম : ফুলজান বেগম স্বামীৰ নাম: উমৰ আলী ঘৰ নং : 497 বয়স : 50 লিঙ্গ : মহিলা	GGF1749082 ফটো উপলব্ধ	E 648 নাম : চাজি বেগম স্বামীৰ নাম: ফজিৰ আলী ঘৰ নং : 8৯৭ বয়স : 45 লিঙ্গ : মহিলা	GGF1749106 ফটো উপলব্ধ
649 নাম : মোফিদা বেগম স্বামীৰ নাম: ফজিৰ আলী ঘৰ নং : 497 বয়স : 45 লিঙ্গ : মহিলা	GGF2560381 ফটো উপলব্ধ	650 নাম : চাজিনা বেগম স্বামীৰ নাম: যমুৰ আলী ঘৰ নং : 8৯৭ বয়স : 45 লিঙ্গ : মহিলা	GGF1749060 ফটো উপলব্ধ	651 নাম : ফজনুৰ আলী পিতাৰ নাম: আজান আলী ঘৰ নং : 8৯৭ বয়স : 36 লিঙ্গ : পুৰুষ	GGF0181370 ফটো উপলব্ধ
652 নাম : চাহিদা বেগম স্বামীৰ নাম: ফজনুৰ আলী ঘৰ নং : 8৯৭ বয়স : 33 লিঙ্গ : মহিলা	GGF0174391 ফটো উপলব্ধ	653 নাম : ফুলমাহমুদ আলী পিতাৰ নাম: উমৰ আলী ঘৰ নং : 497 বয়স : 33 লিঙ্গ : পুৰুষ	GGF0181610 ফটো উপলব্ধ	654 নাম : ফৰিদুল আলী পিতাৰ নাম: আজান আলী ঘৰ নং : 8৯৭ বয়স : 32 লিঙ্গ : পুৰুষ	GGF0181354 ফটো উপলব্ধ
655 নাম : ফাইজুল আলী পিতাৰ নাম: আজান আলী ঘৰ নং : 8৯৭ বয়স : 29 লিঙ্গ : পুৰুষ	GGF0180224 ফটো উপলব্ধ	656 নাম : নিজাম উদ্দিন আলী পিতাৰ নাম: ফজিৰ আলী ঘৰ নং : 497 বয়স : 23 লিঙ্গ : পুৰুষ	QZZ0150565 ফটো উপলব্ধ	657 নাম : আছিনা বেগম স্বামীৰ নাম: মফিজ আলী ঘৰ নং : 8৯৮ বয়স : 73 লিঙ্গ : মহিলা	GGF1749128 ফটো উপলব্ধ
658 নাম : মিনাৰুল আলী পিতাৰ নাম: বফিক আলী ঘৰ নং : 498 বয়স : 30 লিঙ্গ : পুৰুষ	GGF2556173 ফটো উপলব্ধ	659 নাম : বফিক আলী পিতাৰ নাম: আজিজুৰ ঘৰ নং : 8৯৮ক বয়স : 50 লিঙ্গ : পুৰুষ	GGF1749139 ফটো উপলব্ধ	660 নাম : মিনাবাৰা বেগম স্বামীৰ নাম: বফিক আলী ঘৰ নং : 8৯৮ক বয়স : 45 লিঙ্গ : মহিলা	GGF1749140 ফটো উপলব্ধ

661 নাম : বহিতন বেগম স্বামীৰ নাম: চাহেব ঘৰ নং : 8৯৯ বয়স : 98 লিঙ্গ : মহিলা	GGF1749162 ফটো উপলব্ধ	662 নাম : খাদেজা বেগম স্বামীৰ নাম: আব্দুল বচিদ ঘৰ নং : 8৯৯ বয়স : 58 লিঙ্গ : মহিলা	GGF1749173 ফটো উপলব্ধ	663 নাম : বফিক আলী পিতাৰ নাম: চাহেব ঘৰ নং : 8৯৯ বয়স : 50 লিঙ্গ : পুৰুষ	GGF1749184 ফটো উপলব্ধ
664 নাম : চফিয়া বেগম স্বামীৰ নাম: বফিক আলী ঘৰ নং : 8৯৯ বয়স : 43 লিঙ্গ : মহিলা	GGF1749195 ফটো উপলব্ধ	665 নাম : মইনুদ্দিন আহমেদ পিতাৰ নাম: বফিক আলী ঘৰ নং : 499 বয়স : 25 লিঙ্গ : পুৰুষ	GGF2632495 ফটো উপলব্ধ	E 666 নাম : চাহাতন বেগম স্বামীৰ নাম: মোকচেষ ঘৰ নং : ৫০০ বয়স : 86 লিঙ্গ : মহিলা	GGF1749219 ফটো উপলব্ধ
667 নাম : আক্ষিয়া খাতুন স্বামীৰ নাম: দিলবৰ আলী ঘৰ নং : ৫০০ বয়স : 76 লিঙ্গ : মহিলা	GGF1153915 ফটো উপলব্ধ	668 নাম : ববিয়াল আলী পিতাৰ নাম: শুকুৰ আলী ঘৰ নং : ৫০০ বয়স : 37 লিঙ্গ : পুৰুষ	GGF0230177 ফটো উপলব্ধ	669 নাম : মহিমা বেগম পিতাৰ নাম: মোকছেদ আলী ঘৰ নং : ৫০০ বয়স : 36 লিঙ্গ : মহিলা	GGF1752212 ফটো উপলব্ধ
670 নাম : ইতবান বেগম স্বামীৰ নাম: তালেব ঘৰ নং : ৫০১ বয়স : 58 লিঙ্গ : মহিলা	GGF1749231 ফটো উপলব্ধ	E 671 নাম : জেছমি বেগম স্বামীৰ নাম: আক্কেল আলী ঘৰ নং : ৫০১ বয়স : 37 লিঙ্গ : মহিলা	GGF0182212 ফটো উপলব্ধ	672 নাম : আক্কেল আলী পিতাৰ নাম: তালেব আলী ঘৰ নং : ৫০১ বয়স : 36 লিঙ্গ : পুৰুষ	GGF0230359 ফটো উপলব্ধ
673 নাম : তহিদ আলী পিতাৰ নাম: তালেব আলী ঘৰ নং : ৫০১ বয়স : 35 লিঙ্গ : পুৰুষ	GGF0182782 ফটো উপলব্ধ	674 নাম : আছিয়া বেগম স্বামীৰ নাম: তহিদ আলী ঘৰ নং : ৫০১ বয়স : 30 লিঙ্গ : মহিলা	GGF2388230 ফটো উপলব্ধ	675 নাম : মৰ্জিনা খাতুন স্বামীৰ নাম: আক্কেল আলী ঘৰ নং : 501 বয়স : 23 লিঙ্গ : মহিলা	GGF6352157 ফটো উপলব্ধ
676 নাম : আজগৰ আলী পিতাৰ নাম: তালেব ঘৰ নং : ৫০২ বয়স : 53 লিঙ্গ : পুৰুষ	GGF1749242 ফটো উপলব্ধ	677 নাম : আলমিনা বেগম স্বামীৰ নাম: আজগৰ ঘৰ নং : ৫০২ বয়স : 48 লিঙ্গ : মহিলা	GGF1749253 ফটো উপলব্ধ	678 নাম : ইমামুল আলী পিতাৰ নাম: আজগৰ আলী ঘৰ নং : 502 বয়স : 25 লিঙ্গ : পুৰুষ	GGF6351100 ফটো উপলব্ধ
E 679 নাম : ইয়াকুব আলী পিতাৰ নাম: মহিবুদ্দিন ঘৰ নং : ৫০৩ বয়স : 78 লিঙ্গ : পুৰুষ	GGF1749264 ফটো উপলব্ধ	680 নাম : ফজিবান বেগম স্বামীৰ নাম: ইয়াকুব ঘৰ নং : ৫০৩ বয়স : 73 লিঙ্গ : মহিলা	GGF1749275 ফটো উপলব্ধ	681 নাম : মিৰালী হুছেইন পিতাৰ নাম: ইয়াকুব ঘৰ নং : ৫০৩ বয়স : 51 লিঙ্গ : পুৰুষ	GGF1749286 ফটো উপলব্ধ
682 নাম : ছেৰিজান বেগম স্বামীৰ নাম: মিৰালী হুছেইন ঘৰ নং : ৫০৩ বয়স : 45 লিঙ্গ : মহিলা	GGF1749297 ফটো উপলব্ধ	683 নাম : চুমন হুছেইন পিতাৰ নাম: মিৰালী হুছেইন ঘৰ নং : ৫০৩ বয়স : 25 লিঙ্গ : পুৰুষ	GGF1119528 ফটো উপলব্ধ	684 নাম : ছয়াজান বেগম স্বামীৰ নাম: ফুলবৰ আলী ঘৰ নং : ৫০৪ বয়স : 73 লিঙ্গ : মহিলা	GGF1749311 ফটো উপলব্ধ
685 নাম : মজিবৰ বহমান পিতাৰ নাম: ফুলবৰ ঘৰ নং : ৫০৪ বয়স : 46 লিঙ্গ : পুৰুষ	GGF1749344 ফটো উপলব্ধ	686 নাম : চায়োফুৰ বহমান পিতাৰ নাম: ফুলবৰ আলী ঘৰ নং : ৫০৪ বয়স : 46 লিঙ্গ : পুৰুষ	GGF1749322 ফটো উপলব্ধ	687 নাম : চায়োদুৰ বহমান পিতাৰ নাম: ফুলবৰ আলী ঘৰ নং : ৫০৪ বয়স : 43 লিঙ্গ : পুৰুষ	GGF1749366 ফটো উপলব্ধ
688 নাম : মিন বেগম স্বামীৰ নাম: মজিবৰ বহমান ঘৰ নং : ৫০৪ বয়স : 40 লিঙ্গ : মহিলা	GGF1749355 ফটো উপলব্ধ	689 নাম : বুন বেগম স্বামীৰ নাম: সৈয়দুৰ বহমান ঘৰ নং : ৫০৪ বয়স : 39 লিঙ্গ : মহিলা	GGF1749377 ফটো উপলব্ধ	690 নাম : নৰ আচমা বেগম স্বামীৰ নাম: চায়োফুৰ বহমান ঘৰ নং : ৫০৪ বয়স : 33 লিঙ্গ : মহিলা	GGF1749333 ফটো উপলব্ধ

691 নাম : মাইনুদ্দিন বহমান পিতাৰ নাম: চাইফুৰ বহমান ঘৰ নং : ৫০৪ বয়স : 26 লিঙ্গ : পুৰুষ	GGF1143155 ফটো উপলব্ধ	692 নাম : ডালিমুন নেচা স্বামীৰ নাম: আব্দুলকৰিম ঘৰ নং : ৫০৫ বয়স : 78 লিঙ্গ : মহিলা	GGF1749424 ফটো উপলব্ধ	693 নাম : গোলবান বেগম স্বামীৰ নাম: হেঁজান ঘৰ নং : ৫০৫ বয়স : 73 লিঙ্গ : মহিলা	GGF1749388 ফটো উপলব্ধ
694 নাম : মজনুৰ আলী আহমেদ পিতাৰ নাম: হেঁজান ঘৰ নং : ৫০৫ বয়স : 55 লিঙ্গ : পুৰুষ	GGF1749399 ফটো উপলব্ধ	695 নাম : আঞ্জ বেগম স্বামীৰ নাম: মজনুৰ ঘৰ নং : ৫০৫ বয়স : 48 লিঙ্গ : মহিলা	GGF1749402 ফটো উপলব্ধ	696 নাম : আইনাল আলী পিতাৰ নাম: হেঁজান আলী ঘৰ নং : ৫০৫ বয়স : 45 লিঙ্গ : পুৰুষ	GGF1749413 ফটো উপলব্ধ
697 নাম : আৰ্জিনা বেগম স্বামীৰ নাম: আইনাল আলী ঘৰ নং : ৫০৫ বয়স : 37 লিঙ্গ : মহিলা	GGF0180430 ফটো উপলব্ধ	698 নাম : আব্দুল আলীম পিতাৰ নাম: আব্দুৰ বহিম ঘৰ নং : ৫০৫ বয়স : 32 লিঙ্গ : পুৰুষ	GGF1752110 ফটো উপলব্ধ	699 নাম : বুৰিনা ইয়াচমিন পিতাৰ নাম: আব্দুৰ বহিম ঘৰ নং : ৫০৫ বয়স : 29 লিঙ্গ : মহিলা	GGF0175612 ফটো উপলব্ধ
700 নাম : ফতেমা আখতাৰা পিতাৰ নাম: মজনুৰ আলী ঘৰ নং : 505 বয়স : 25 লিঙ্গ : মহিলা	GGF2606754 ফটো উপলব্ধ	701 নাম : জবেদা বেগম পিতাৰ নাম: আব্দুল ঘৰ নং : ৫০৬ বয়স : 63 লিঙ্গ : মহিলা	GGF1749491 ফটো উপলব্ধ	702 নাম : চুৰুজা বেগম স্বামীৰ নাম: আব্দুল বহিম ঘৰ নং : ৫০৬ বয়স : 53 লিঙ্গ : মহিলা	GGF1749446 ফটো উপলব্ধ
703 নাম : বশিদ আলী পিতাৰ নাম: আব্দুল কৰিম ঘৰ নং : ৫০৬ বয়স : 52 লিঙ্গ : পুৰুষ	GGF1749457 ফটো উপলব্ধ	704 নাম : বেদু নেবাৰ স্বামীৰ নাম: নন্দলাল নেবাৰ ঘৰ নং : 506 বয়স : 51 লিঙ্গ : মহিলা	QZZ0122382 ফটো উপলব্ধ	705 নাম : মনোৱাৰা বেগম স্বামীৰ নাম: ৰাচদ ঘৰ নং : ৫০৬ বয়স : 48 লিঙ্গ : মহিলা	GGF1749468 ফটো উপলব্ধ
706 নাম : ছামচুল হক পিতাৰ নাম: আব্দুল কৰিম ঘৰ নং : ৫০৬ বয়স : 48 লিঙ্গ : পুৰুষ	GGF1749479 ফটো উপলব্ধ	707 নাম : মুছলিমা খাতুন স্বামীৰ নাম: ছামচুল হক ঘৰ নং : ৫০৬ বয়স : 43 লিঙ্গ : মহিলা	GGF1749480 ফটো উপলব্ধ	708 নাম : মিনৱাৰা বেগম স্বামীৰ নাম: মোবাৰক আলী ঘৰ নং : 506 বয়স : 21 লিঙ্গ : মহিলা	QZZ0120931 ফটো উপলব্ধ
709 নাম : খুৰছেদ মিয়া পিতাৰ নাম: আছান ঘৰ নং : ৫০৭ বয়স : 88 লিঙ্গ : পুৰুষ	GGF1749504 ফটো উপলব্ধ	710 নাম : কুলচন নেছা স্বামীৰ নাম: খুৰছেদ মিয়া ঘৰ নং : ৫০৭ বয়স : 76 লিঙ্গ : মহিলা	GGF1749515 ফটো উপলব্ধ	711 নাম : ছাহাদত আলী আহমেদ পিতাৰ নাম: খুৰছেদ আলী ঘৰ নং : ৫০৭ বয়স : 55 লিঙ্গ : পুৰুষ	GGF1749559 ফটো উপলব্ধ
712 নাম : ছহিদ মিয়া পিতাৰ নাম: খুৰছেদ মিয়া ঘৰ নং : ৫০৭ বয়স : 53 লিঙ্গ : পুৰুষ	GGF1749526 ফটো উপলব্ধ	713 নাম : ছাহেৰা খাতুন স্বামীৰ নাম: ছাহাদত আলী আহমেদ ঘৰ নং : ৫০৭ বয়স : 48 লিঙ্গ : মহিলা	GGF1749537 ফটো উপলব্ধ	714 নাম : কোলচন বিবি স্বামীৰ নাম: ছহিদ মিয়া ঘৰ নং : ৫০৭ বয়স : 45 লিঙ্গ : মহিলা	GGF1749548 ফটো উপলব্ধ
715 নাম : ছাইফুল আলী পিতাৰ নাম: খুৰছেদ আলী ঘৰ নং : ৫০৭ বয়স : 43 লিঙ্গ : পুৰুষ	GGF1749571 ফটো উপলব্ধ	716 নাম : অনিমা বেগম স্বামীৰ নাম: ছাইফুল আলী ঘৰ নং : ৫০৭ বয়স : 38 লিঙ্গ : মহিলা	GGF1749582 ফটো উপলব্ধ	717 নাম : বাহাৰুল আলী পিতাৰ নাম: খুৰছেদ মিয়া ঘৰ নং : 507 বয়স : 33 লিঙ্গ : পুৰুষ	GGF2622025 ফটো উপলব্ধ
718 নাম : ৰচুনা বেগম পিতাৰ নাম: খুৰছেদ মিয়া ঘৰ নং : ৫০৭ বয়স : 31 লিঙ্গ : মহিলা	GGF2388183 ফটো উপলব্ধ	719 নাম : ইলিজা বেগম স্বামীৰ নাম: ছাহজাহান আলী ঘৰ নং : 507 বয়স : 30 লিঙ্গ : মহিলা	GGF2600732 ফটো উপলব্ধ	720 নাম : ছাইফ ইলিয়াছ আহমেদ পিতাৰ নাম: শহাদত আলী আহমেদ ঘৰ নং : 507 বয়স : 25 লিঙ্গ : পুৰুষ	GGF2579134 ফটো উপলব্ধ

721 নাম : মোকিবুল আলী মাতৃৰ নাম : কোলচন বিবি ঘৰ নং : 507 বয়স : 23 লিঙ্গ : পুৰুষ	GGF1243591 ফটো উপলব্ধ	722 নাম : শিল্পী বেগম স্বামীৰ নাম : মকিবুল আলী ঘৰ নং : 507 বয়স : 21 লিঙ্গ : মহিলা	QZZ0073635 ফটো উপলব্ধ	723 নাম : বেজেক আলী পিতাৰ নাম : জাকিৰ হুছেইন ঘৰ নং : 508 বয়স : 25 লিঙ্গ : পুৰুষ	QZZ0007450 ফটো উপলব্ধ
724 নাম : জমিৰ আলী পিতাৰ নাম : আকাছ আলী ঘৰ নং : 508 বয়স : 58 লিঙ্গ : পুৰুষ	GGF1749639 ফটো উপলব্ধ	725 নাম : জাকিৰ হুছেইন পিতাৰ নাম : দিলবাহাৰ ঘৰ নং : 508 বয়স : 53 লিঙ্গ : পুৰুষ	GGF1749593 ফটো উপলব্ধ	726 নাম : গফৰ আলী পিতাৰ নাম : মিছোৰ ঘৰ নং : 508 বয়স : 52 লিঙ্গ : পুৰুষ	GGF1749617 ফটো উপলব্ধ
727 নাম : বেণু বেগম স্বামীৰ নাম : জাকিৰ আলী ঘৰ নং : 508 বয়স : 50 লিঙ্গ : মহিলা	GGF1749606 ফটো উপলব্ধ	728 নাম : মেৰীনা বেগম স্বামীৰ নাম : জমিৰ আলী ঘৰ নং : 508 বয়স : 46 লিঙ্গ : মহিলা	GGF1749640 ফটো উপলব্ধ	729 নাম : আমিনা বেগম স্বামীৰ নাম : গফৰ আলী ঘৰ নং : 508 বয়স : 42 লিঙ্গ : মহিলা	GGF1749628 ফটো উপলব্ধ
730 নাম : মমিনা বেগম স্বামীৰ নাম : চাহাবুদ্দিন ঘৰ নং : 509 বয়স : 53 লিঙ্গ : মহিলা	GGF1749651 ফটো উপলব্ধ	731 নাম : আৰবান বেগম স্বামীৰ নাম : মজনুৰ আলী ঘৰ নং : 510 বয়স : 58 লিঙ্গ : মহিলা	GGF1749684 ফটো উপলব্ধ	732 নাম : খইনুৰ আলী পিতাৰ নাম : মজনুৰ আলী ঘৰ নং : 510 বয়স : 36 লিঙ্গ : পুৰুষ	GGF0182741 ফটো উপলব্ধ
733 নাম : ৰাহুল আলী পিতাৰ নাম : মজনুৰ আলী ঘৰ নং : 510 বয়স : 31 লিঙ্গ : পুৰুষ	GGF0169714 ফটো উপলব্ধ	734 নাম : ইয়াছমিন বেগম স্বামীৰ নাম : খইনুৰ আলী ঘৰ নং : 510 বয়স : 30 লিঙ্গ : মহিলা	GGF0178491 ফটো উপলব্ধ	735 নাম : চেমিমা বেগম স্বামীৰ নাম : ৰাহুল আলী ঘৰ নং : 510 বয়স : 20 লিঙ্গ : মহিলা	QZZ0072272 ফটো উপলব্ধ
736 নাম : মজিৰ আলী পিতাৰ নাম : বচিৰ আলী ঘৰ নং : 512 বয়স : 68 লিঙ্গ : পুৰুষ	GGF1749695 ফটো উপলব্ধ	E 737 নাম : ছলেহা বেগম স্বামীৰ নাম : মজিৰ আলী ঘৰ নং : 512 বয়স : 53 লিঙ্গ : মহিলা	GGF1749708 ফটো উপলব্ধ	738 নাম : ৰবুল আলী পিতাৰ নাম : মজিৰ আলী ঘৰ নং : 512 বয়স : 38 লিঙ্গ : পুৰুষ	GGF0180612 ফটো উপলব্ধ
739 নাম : ৰিজুল আলী পিতাৰ নাম : মজিৰ আলী ঘৰ নং : 512 বয়স : 35 লিঙ্গ : পুৰুষ	GGF0180521 ফটো উপলব্ধ	740 নাম : ছালিম আলী পিতাৰ নাম : মজিৰ আলী ঘৰ নং : 512 বয়স : 29 লিঙ্গ : পুৰুষ	QZZ0053124 ফটো উপলব্ধ	741 নাম : চেমিমা বেগম স্বামীৰ নাম : ৰিজুল আলী ঘৰ নং : 512 বয়স : 23 লিঙ্গ : মহিলা	QZZ0072454 ফটো উপলব্ধ
E 742 নাম : মইনা নাগ স্বামীৰ নাম : সমৰা ঘৰ নং : 513 বয়স : 63 লিঙ্গ : মহিলা	GGF1749719 ফটো উপলব্ধ	743 নাম : পাকু নাগ পিতাৰ নাম : সমৰা ঘৰ নং : 513 বয়স : 46 লিঙ্গ : পুৰুষ	GGF1749720 ফটো উপলব্ধ	744 নাম : তাৰ্চিলা আইনু মাতৃৰ নাম : লক্ষী আইনু ঘৰ নং : 513 বয়স : 45 লিঙ্গ : মহিলা	GGF1119361 ফটো উপলব্ধ
E 745 নাম : বৃধবা নাগ পিতাৰ নাম : সমৰা ঘৰ নং : 513 বয়স : 44 লিঙ্গ : পুৰুষ	GGF1749742 ফটো উপলব্ধ	E 746 নাম : লক্ষী নাগ স্বামীৰ নাম : পাকু নাগ ঘৰ নং : 513 বয়স : 41 লিঙ্গ : মহিলা	GGF1749731 ফটো উপলব্ধ	747 নাম : তুলাছী আইনু মাতৃৰ নাম : লক্ষী আইনু ঘৰ নং : 513 বয়স : 38 লিঙ্গ : পুৰুষ	GGF1119171 ফটো উপলব্ধ
748 নাম : কুতুব আলী পিতাৰ নাম : ওচমান আলী ঘৰ নং : 518 বয়স : 50 লিঙ্গ : পুৰুষ	GGF1749753 ফটো উপলব্ধ	749 নাম : ছাহিবন বেগম স্বামীৰ নাম : কুতুব আলী ঘৰ নং : 514 বয়স : 43 লিঙ্গ : মহিলা	GGF1749764 ফটো উপলব্ধ	750 নাম : নৰুল আলী পিতাৰ নাম : কুতুব আলী ঘৰ নং : 518 বয়স : 30 লিঙ্গ : পুৰুষ	GGF0177774 ফটো উপলব্ধ

751 নাম : জলিল আলী পিতাৰ নাম: কুটুপ আলী ঘৰ নং : 514 বয়স : 25 লিঙ্গ : পুৰুষ	GGF1332170 ফটো উপলব্ধ	752 নাম : চাহানাচ বেগম স্বামীৰ নাম: জলিল আলী ঘৰ নং : 514 বয়স : 23 লিঙ্গ : মহিলা	QZZ0079210 ফটো উপলব্ধ	753 নাম : কামেদ আলী পিতাৰ নাম: বৰকত ঘৰ নং : 519 বয়স : 58 লিঙ্গ : পুৰুষ	GGF1749800 ফটো উপলব্ধ
E 754 নাম : মাজিৰা বেগম স্বামীৰ নাম: কামেদ আলী ঘৰ নং : 519 বয়স : 48 লিঙ্গ : মহিলা	GGF1749811 ফটো উপলব্ধ	755 নাম : ধনমাহমুদ আলী মাতৃৰ নাম: মাজিৰা বেগম ঘৰ নং : 519 বয়স : 23 লিঙ্গ : পুৰুষ	GGF1118041 ফটো উপলব্ধ	756 নাম : কলচুম বেগম স্বামীৰ নাম: চাহান ঘৰ নং : 518 বয়স : 83 লিঙ্গ : মহিলা	GGF1749855 ফটো উপলব্ধ
E 757 নাম : মচিব আলী পিতাৰ নাম: চাহান ঘৰ নং : 518 বয়স : 58 লিঙ্গ : পুৰুষ	GGF1749822 ফটো উপলব্ধ	758 নাম : পৰছেদ আলী পিতাৰ নাম: চাহান ঘৰ নং : 518 বয়স : 54 লিঙ্গ : পুৰুষ	GGF1749866 ফটো উপলব্ধ	759 নাম : হামিদা বেগম স্বামীৰ নাম: মচিব ঘৰ নং : 518 বয়স : 48 লিঙ্গ : মহিলা	GGF1749833 ফটো উপলব্ধ
760 নাম : জন বেগম স্বামীৰ নাম: পৰছেদ আলী ঘৰ নং : 518 বয়স : 43 লিঙ্গ : মহিলা	GGF1749877 ফটো উপলব্ধ	761 নাম : চফিক আলী পিতাৰ নাম: পচেদ আলী ঘৰ নং : 518 বয়স : 27 লিঙ্গ : পুৰুষ	QZZ0053082 ফটো উপলব্ধ	762 নাম : ইদ্রিছ আলী পিতাৰ নাম: মচিব আলী ঘৰ নং : 518 বয়স : 27 লিঙ্গ : পুৰুষ	GGF0657924 ফটো উপলব্ধ
763 নাম : চাহান বেগম স্বামীৰ নাম: বহমচাহ ঘৰ নং : 519 বয়স : 78 লিঙ্গ : মহিলা	GGF1749888 ফটো উপলব্ধ	764 নাম : ইছলাম চৌধুৰী পিতাৰ নাম: বহমচা আলী ঘৰ নং : 519 বয়স : 53 লিঙ্গ : পুৰুষ	GGF1749899 ফটো উপলব্ধ	765 নাম : নজুল আলী পিতাৰ নাম: বহমচাহ ঘৰ নং : 519 বয়স : 48 লিঙ্গ : পুৰুষ	GGF1749913 ফটো উপলব্ধ
766 নাম : ৰিণা চৌধুৰি স্বামীৰ নাম: ইছলাম চৌধুৰি ঘৰ নং : 519 বয়স : 46 লিঙ্গ : মহিলা	GGF1749902 ফটো উপলব্ধ	767 নাম : মজিব আলী পিতাৰ নাম: বহমচা আলী ঘৰ নং : 519 বয়স : 44 লিঙ্গ : পুৰুষ	GGF1749957 ফটো উপলব্ধ	768 নাম : খয়ব আলী পিতাৰ নাম: বহমচা আলী ঘৰ নং : 519 বয়স : 44 লিঙ্গ : পুৰুষ	GGF1749935 ফটো উপলব্ধ
769 নাম : চাজিনা বেগম স্বামীৰ নাম: নজুল আলী ঘৰ নং : 519 বয়স : 41 লিঙ্গ : মহিলা	GGF1749924 ফটো উপলব্ধ	770 নাম : মনোৰাৰা বেগম স্বামীৰ নাম: মজিব আলী ঘৰ নং : 519 বয়স : 38 লিঙ্গ : মহিলা	GGF1749968 ফটো উপলব্ধ	771 নাম : মমতাজ বেগম স্বামীৰ নাম: মমবেজ ঘৰ নং : 520 বয়স : 83 লিঙ্গ : মহিলা	GGF1749979 ফটো উপলব্ধ
E 772 নাম : বাবিয়া বেগম স্বামীৰ নাম: মমবেজ খান ঘৰ নং : 520 বয়স : 74 লিঙ্গ : মহিলা	GGF0185694 ফটো উপলব্ধ	773 নাম : তালেব খান পিতাৰ নাম: মমবেজ ঘৰ নং : 520 বয়স : 53 লিঙ্গ : পুৰুষ	GGF1749991 ফটো উপলব্ধ	774 নাম : চাজাহান খান পিতাৰ নাম: মমবেজ খান ঘৰ নং : 520 বয়স : 50 লিঙ্গ : পুৰুষ	GGF1750001 ফটো উপলব্ধ
775 নাম : মেৰিনা বেগম স্বামীৰ নাম: তালেব ঘৰ নং : 520 বয়স : 48 লিঙ্গ : মহিলা	GGF1750012 ফটো উপলব্ধ	776 নাম : মফিদা বেগম স্বামীৰ নাম: চাদ্দাম ছেইন ঘৰ নং : 520 বয়স : 47 লিঙ্গ : মহিলা	GGF1750023 ফটো উপলব্ধ	777 নাম : অনোৱাৰ আলী পিতাৰ নাম: মমবেজ ঘৰ নং : 520 বয়স : 46 লিঙ্গ : পুৰুষ	GGF1750034 ফটো উপলব্ধ
778 নাম : অজুফা বেগম স্বামীৰ নাম: আনোবাৰা ঘৰ নং : 520 বয়স : 39 লিঙ্গ : মহিলা	GGF1750045 ফটো উপলব্ধ	779 নাম : আজমুল আলী পিতাৰ নাম: মমবেজ ঘৰ নং : 520 বয়স : 38 লিঙ্গ : পুৰুষ	GGF1750078 ফটো উপলব্ধ	780 নাম : তাজ্মিন খানম পিতাৰ নাম: তালেব খান ঘৰ নং : 520 বয়স : 27 লিঙ্গ : মহিলা	GGF0639302 ফটো উপলব্ধ

781 নাম : তামান্না খানম পিতাৰ নাম: তলেব খান ঘৰ নং : 520 বয়স : 25 লিঙ্গ : মহিলা	GGF0639237 ফটো উপলব্ধ	782 নাম : আচিক ইকবাল আলী পিতাৰ নাম: আনোৱাৰ আলী ঘৰ নং : 520 বয়স : 21 লিঙ্গ : পুৰুষ	QZZ0001735 ফটো উপলব্ধ	783 নাম : সুৰেন বড়ো পিতাৰ নাম: বৰ্গাবাম ঘৰ নং : 521 বয়স : 54 লিঙ্গ : পুৰুষ	GGF1750089 ফটো উপলব্ধ
784 নাম : চম্পাবতী বৰো স্বামীৰ নাম: সুৰেন ঘৰ নং : 521 বয়স : 47 লিঙ্গ : মহিলা	GGF1750090 ফটো উপলব্ধ	785 নাম : থৰাই বৰো পিতাৰ নাম: গাদল ঘৰ নং : 522 বয়স : 50 লিঙ্গ : পুৰুষ	GGF1750103 ফটো উপলব্ধ	786 নাম : জোনমনি বৰো স্বামীৰ নাম: পবিন ঘৰ নং : 522 বয়স : 46 লিঙ্গ : মহিলা	GGF1750114 ফটো উপলব্ধ
787 নাম : ৰমেশ বৰো পিতাৰ নাম: প্ৰফুল্ল ঘৰ নং : 523 বয়স : 53 লিঙ্গ : পুৰুষ	GGF1750136 ফটো উপলব্ধ	788 নাম : বিমলা বড়ো পিতাৰ নাম: প্ৰফুল্ল ঘৰ নং : 523 বয়স : 50 লিঙ্গ : মহিলা	GGF1750158 ফটো উপলব্ধ	789 নাম : ফুলেশ্বৰী বড়ো স্বামীৰ নাম: ৰমেশ ঘৰ নং : 523 বয়স : 48 লিঙ্গ : মহিলা	GGF1750147 ফটো উপলব্ধ
E 790 নাম : কুসুম বড়ো স্বামীৰ নাম: গবলা ঘৰ নং : 528 বয়স : 66 লিঙ্গ : মহিলা	GGF1750170 ফটো উপলব্ধ	791 নাম : সুভাষ বড়ো পিতাৰ নাম: গবলা ঘৰ নং : 528 বয়স : 48 লিঙ্গ : পুৰুষ	GGF1750192 ফটো উপলব্ধ	792 নাম : বাবুল বৰো পিতাৰ নাম: গোল্লা বৰো ঘৰ নং : 528 বয়স : 32 লিঙ্গ : পুৰুষ	GGF1750205 ফটো উপলব্ধ
793 নাম : ৰঞ্জিত বসুমতাৰী পিতাৰ নাম: টেপাৰাম ঘৰ নং : 528খ বয়স : 53 লিঙ্গ : পুৰুষ	GGF1750238 ফটো উপলব্ধ	794 নাম : পুন বসুমতাৰী স্বামীৰ নাম: ৰঞ্জিত বসুমতাৰী ঘৰ নং : 528খ বয়স : 50 লিঙ্গ : মহিলা	GGF1750249 ফটো উপলব্ধ	E 795 নাম : অমৰ দাস পিতাৰ নাম: গুৰুচৰণ ঘৰ নং : 528 বয়স : 60 লিঙ্গ : পুৰুষ	GGF1750250 ফটো উপলব্ধ
796 নাম : মন্তু বড়ো পিতাৰ নাম: ঠৰায় বড়ো ঘৰ নং : 525 বয়স : 29 লিঙ্গ : পুৰুষ	GGF1344977 ফটো উপলব্ধ	E 797 নাম : সৰ্বেশ্বৰী বড়ো স্বামীৰ নাম: পবিন বড়ো ঘৰ নং : 525ক বয়স : 73 লিঙ্গ : মহিলা	GGF1750272 ফটো উপলব্ধ	798 নাম : নিলিমা বড়ো স্বামীৰ নাম: সঞ্জীত বড়ো ঘৰ নং : 525ক বয়স : 49 লিঙ্গ : মহিলা	GGF1750294 ফটো উপলব্ধ
799 নাম : সঞ্জীত বড়ো পিতাৰ নাম: পবিন বড়ো ঘৰ নং : 525ক বয়স : 41 লিঙ্গ : পুৰুষ	GGF1750283 ফটো উপলব্ধ	E 800 নাম : নাগী হেমৰম স্বামীৰ নাম: অবিৰাম হেমৰম ঘৰ নং : 526 বয়স : 44 লিঙ্গ : মহিলা	GGF1750329 ফটো উপলব্ধ	801 নাম : অবিৰাম হেমৰম পিতাৰ নাম: ৰাম ঘৰ নং : 526 বয়স : 43 লিঙ্গ : পুৰুষ	GGF1750318 ফটো উপলব্ধ
802 নাম : এচমিন হেমৰম পিতাৰ নাম: আবিৰাম হেমৰম ঘৰ নং : 526 বয়স : 27 লিঙ্গ : মহিলা	GGF0659284 ফটো উপলব্ধ	803 নাম : সীতাৰাম নাগ পিতাৰ নাম: হলিৰাম ঘৰ নং : 528 বয়স : 83 লিঙ্গ : পুৰুষ	GGF1750330 ফটো উপলব্ধ	804 নাম : দিপেন নাগ পিতাৰ নাম: সীতাৰাম নাগ ঘৰ নং : 528 বয়স : 31 লিঙ্গ : পুৰুষ	QZZ0091678 ফটো উপলব্ধ
805 নাম : সুনিতা নাগ পিতাৰ নাম: সীতাৰাম নাগ ঘৰ নং : 528 বয়স : 26 লিঙ্গ : মহিলা	QZZ0087312 ফটো উপলব্ধ	E 806 নাম : জাহিদা খাতুন স্বামীৰ নাম: নুৰইছলাম আলী ঘৰ নং : 529 বয়স : 51 লিঙ্গ : মহিলা	GGF1750385 ফটো উপলব্ধ	807 নাম : আবাদুল হুছেন আলী পিতাৰ নাম: নুৰইছলাম আলী ঘৰ নং : 531 বয়স : 25 লিঙ্গ : পুৰুষ	GGF2601581 ফটো উপলব্ধ
808 নাম : জয়নাল আলী পিতাৰ নাম: আহমড আলী ঘৰ নং : 522 বয়স : 52 লিঙ্গ : পুৰুষ	GGF1750396 ফটো উপলব্ধ	809 নাম : খতেজা বেগম স্বামীৰ নাম: জয়নাল আলী ঘৰ নং : 522 বয়স : 48 লিঙ্গ : মহিলা	GGF1750409 ফটো উপলব্ধ	810 নাম : খাইবুল আলি পিতাৰ নাম: জয়নাল আলি ঘৰ নং : 522 বয়স : 34 লিঙ্গ : পুৰুষ	GGF0237297 ফটো উপলব্ধ

811 নাম : বেহেনা বেগম স্বামীৰ নাম : খাইবুল আলী ঘৰ নং : 532 বয়স : 29 লিঙ্গ : মহিলা	GGF0528646 ফটো উপলব্ধ	E 812 নাম : আকবৰ আলী পিতাৰ নাম : চমচেৰ আলী ঘৰ নং : 538 বয়স : 56 লিঙ্গ : পুৰুষ	GGF1750421 ফটো উপলব্ধ	813 নাম : আলিমুন নেছা স্বামীৰ নাম : আকবৰ আলী ঘৰ নং : 538 বয়স : 48 লিঙ্গ : মহিলা	GGF1750432 ফটো উপলব্ধ
814 নাম : নাজীৰা বেগম পিতাৰ নাম : চমচেৰ ঘৰ নং : 538 বয়স : 47 লিঙ্গ : মহিলা	GGF1750465 ফটো উপলব্ধ	815 নাম : আমীৰ আলী পিতাৰ নাম : চমচেৰ আলী ঘৰ নং : 538 বয়স : 44 লিঙ্গ : পুৰুষ	GGF1750443 ফটো উপলব্ধ	816 নাম : আনৌআৰা বেগম স্বামীৰ নাম : আমীৰ আলী ঘৰ নং : 534 বয়স : 44 লিঙ্গ : মহিলা	GGF2559961 ফটো উপলব্ধ
817 নাম : জানমাহমদ আলী পিতাৰ নাম : চমচেৰ আলী ঘৰ নং : 538 বয়স : 37 লিঙ্গ : পুৰুষ	GGF1750454 ফটো উপলব্ধ	818 নাম : আছিয়া বেগম স্বামীৰ নাম : হাছেন খান ঘৰ নং : 535 বয়স : 71 লিঙ্গ : মহিলা	GGF1750476 ফটো উপলব্ধ	819 নাম : চুমেছ খান পিতাৰ নাম : হাছেন খান ঘৰ নং : 535 বয়স : 50 লিঙ্গ : পুৰুষ	GGF1750487 ফটো উপলব্ধ
820 নাম : বিমলা বেগম স্বামীৰ নাম : চুমেছ খান ঘৰ নং : 535 বয়স : 46 লিঙ্গ : মহিলা	GGF1750498 ফটো উপলব্ধ	821 নাম : চৰিবৰ খান পিতাৰ নাম : হাছান খান ঘৰ নং : 535 বয়স : 43 লিঙ্গ : পুৰুষ	GGF1750501 ফটো উপলব্ধ	822 নাম : হৰিবৰ খান পিতাৰ নাম : হাছান ঘৰ নং : 535 বয়স : 39 লিঙ্গ : পুৰুষ	GGF1750512 ফটো উপলব্ধ
823 নাম : ইলিজা বেগম স্বামীৰ নাম : ছৰিবৰ খান ঘৰ নং : 535 বয়স : 37 লিঙ্গ : মহিলা	GGF0664680 ফটো উপলব্ধ	824 নাম : মহঃ মাস্টাওন খান পিতাৰ নাম : সুমেশ খান ঘৰ নং : 535 বয়স : 25 লিঙ্গ : পুৰুষ	GGF6354682 ফটো উপলব্ধ	# 825 নাম : নাজিম খান পিতাৰ নাম : আলম খান ঘৰ নং : 536 বয়স : 68 লিঙ্গ : পুৰুষ	GGF0237578 ফটো উপলব্ধ
826 নাম : জলেখা বেগম স্বামীৰ নাম : নাজিম ঘৰ নং : 536 বয়স : 62 লিঙ্গ : মহিলা	GGF1750534 ফটো উপলব্ধ	827 নাম : নাছিবুদ্দিন খান পিতাৰ নাম : নাজিম খান ঘৰ নং : 536 বয়স : 43 লিঙ্গ : পুৰুষ	GGF1750545 ফটো উপলব্ধ	828 নাম : নাজিৰা বেগম পিতাৰ নাম : নাজিম ঘৰ নং : 536 বয়স : 41 লিঙ্গ : মহিলা	GGF1750567 ফটো উপলব্ধ
829 নাম : ইলিমা খানম স্বামীৰ নাম : নাছিবুদ্দিন খান ঘৰ নং : 536 বয়স : 40 লিঙ্গ : মহিলা	GGF0169672 ফটো উপলব্ধ	830 নাম : আসিবুদ্দিন খান পিতাৰ নাম : নাজিম খান ঘৰ নং : 536 বয়স : 39 লিঙ্গ : পুৰুষ	GGF1750556 ফটো উপলব্ধ	831 নাম : ছৰিয়া খাতুন স্বামীৰ নাম : আছিবুদ্দিন খান ঘৰ নং : 536 বয়স : 38 লিঙ্গ : মহিলা	GGF0178434 ফটো উপলব্ধ
832 নাম : বাজ আলি খান মাতৃৰ নাম : নাজিম খান ঘৰ নং : 536 বয়স : 36 লিঙ্গ : পুৰুষ	GGF0237586 ফটো উপলব্ধ	833 নাম : চৰিফুল খান পিতাৰ নাম : আসিবুদ্দিন খান ঘৰ নং : 536 বয়স : 21 লিঙ্গ : পুৰুষ	QZZ0043513 ফটো উপলব্ধ	834 নাম : ববিনচন নাগ পিতাৰ নাম : পাৰমেচ নাগ ঘৰ নং : 537 বয়স : 37 লিঙ্গ : পুৰুষ	BSW7838791 ফটো উপলব্ধ
835 নাম : প্ৰিয়া নাগ স্বামীৰ নাম : ববিনচন নাগ ঘৰ নং : 537 বয়স : 33 লিঙ্গ : মহিলা	GGF0672535 ফটো উপলব্ধ	836 নাম : বিৰাচ আইন্দ পিতাৰ নাম : দুৰ্গা আইন্দ ঘৰ নং : 537 বয়স : 36 লিঙ্গ : পুৰুষ	GGF0237677 ফটো উপলব্ধ	837 নাম : তুলসী আইন্দ পিতাৰ নাম : বউলা ঘৰ নং : 537 বয়স : 37 লিঙ্গ : পুৰুষ	GGF1750614 ফটো উপলব্ধ
838 নাম : নাজিবুচ আইন পিতাৰ নাম : লক্ষী আইন ঘৰ নং : 538 বয়স : 31 লিঙ্গ : পুৰুষ	GGF2388252 ফটো উপলব্ধ	839 নাম : আকতা আইন স্বামীৰ নাম : লক্ষী আইন ঘৰ নং : 538 বয়স : 31 লিঙ্গ : মহিলা	GGF2388229 ফটো উপলব্ধ	840 নাম : বিপ্তি কুজৰ স্বামীৰ নাম : শ্যামসুন্দৰ ঘৰ নং : 581 বয়স : 63 লিঙ্গ : মহিলা	GGF1750625 ফটো উপলব্ধ

<p>E 841</p> <p>নাম : দিলিপ কুজুৰ মাতৃৰ নাম: বিষ্ণু কুজুৰ ঘৰ নং : ৫৪১ বয়স : 34 লিঙ্গ : পুৰুষ</p> <p>GGF0238956</p> <p>ফটো উপলব্ধ</p>	<p>842</p> <p>নাম : জনাকী আইন্দ স্বামীৰ নাম: টিকু আইন্দ ঘৰ নং : ৫৪১ বয়স : 34 লিঙ্গ : মহিলা</p> <p>GGF1119411</p> <p>ফটো উপলব্ধ</p>	<p>843</p> <p>নাম : চায়েংকু আইন্দ পিতাৰ নাম: বহন ঘৰ নং : ৫৪২ বয়স : 43 লিঙ্গ : পুৰুষ</p> <p>GGF1750658</p> <p>ফটো উপলব্ধ</p>
<p>844</p> <p>নাম : জুৰা তেতাदा পিতাৰ নাম: বঙাচুমা ঘৰ নং : ৫৪৩ বয়স : 65 লিঙ্গ : পুৰুষ</p> <p>GGF1750669</p> <p>ফটো উপলব্ধ</p>	<p>845</p> <p>নাম : লোডৰী তেতাदा স্বামীৰ নাম: জুৰা ঘৰ নং : ৫৪৩ বয়স : 63 লিঙ্গ : মহিলা</p> <p>GGF1750670</p> <p>ফটো উপলব্ধ</p>	<p>846</p> <p>নাম : কামা তেতাदा পিতাৰ নাম: বঙাচুমা ঘৰ নং : ৫৪৩ বয়স : 40 লিঙ্গ : পুৰুষ</p> <p>GGF1750692</p> <p>ফটো উপলব্ধ</p>
<p>847</p> <p>নাম : বেৰগা তেতাदा পিতাৰ নাম: জুৰা ঘৰ নং : ৫৪৩ বয়স : 38 লিঙ্গ : পুৰুষ</p> <p>GGF1750681</p> <p>ফটো উপলব্ধ</p>	<p>848</p> <p>নাম : জউনী তেতিকা পিতাৰ নাম: ত্ৰীজুৰা ঘৰ নং : ৫৪৩ বয়স : 34 লিঙ্গ : মহিলা</p> <p>GGF1750705</p> <p>ফটো উপলব্ধ</p>	<p>849</p> <p>নাম : বিকাম হেমৰম পিতাৰ নাম: প্ৰডুচাই ঘৰ নং : ৫৪৪ বয়স : 44 লিঙ্গ : পুৰুষ</p> <p>GGF1750727</p> <p>ফটো উপলব্ধ</p>
<p>850</p> <p>নাম : ধনী হেমৰম স্বামীৰ নাম: বিকাম হেমৰম ঘৰ নং : ৫৪৪ বয়স : 40 লিঙ্গ : মহিলা</p> <p>GGF1750738</p> <p>ফটো উপলব্ধ</p>	<p>E 851</p> <p>নাম : ফাগুনী কৰোৱা স্বামীৰ নাম: সুকলীল ঘৰ নং : ৫৪৫ বয়স : 98 লিঙ্গ : মহিলা</p> <p>GGF1750750</p> <p>ফটো উপলব্ধ</p>	<p>E 852</p> <p>নাম : বাবুল কুৰুৱা পিতাৰ নাম: সুকলীল কুৰুৱা ঘৰ নং : ৫৪৫ বয়স : 47 লিঙ্গ : পুৰুষ</p> <p>GGF0239137</p> <p>ফটো উপলব্ধ</p>
<p>853</p> <p>নাম : বিনিতা বড়ো স্বামীৰ নাম: সুভাট বড়ো ঘৰ নং : ৫৪৫ বয়স : 35 লিঙ্গ : মহিলা</p> <p>GGF1114305</p> <p>ফটো উপলব্ধ</p>	<p>E 854</p> <p>নাম : জাউনী বান্দুচয় স্বামীৰ নাম: তুলসী বান্দুচয় ঘৰ নং : ৫৪৬ বয়স : 66 লিঙ্গ : মহিলা</p> <p>GGF1750772</p> <p>ফটো উপলব্ধ</p>	<p>E 855</p> <p>নাম : বাবী বান্দুচয় পিতাৰ নাম: তুলসী বান্দুচয় ঘৰ নং : ৫৪৬ বয়স : 47 লিঙ্গ : মহিলা</p> <p>GGF1750794</p> <p>ফটো উপলব্ধ</p>
<p>856</p> <p>নাম : জয়ন্তী ছয় পিতাৰ নাম: তুলসী ঘৰ নং : ৫৪৬ বয়স : 45 লিঙ্গ : মহিলা</p> <p>GGF1750807</p> <p>ফটো উপলব্ধ</p>	<p>857</p> <p>নাম : ববেনচন বান্দুচয় পিতাৰ নাম: তুলসী বান্দুচয় ঘৰ নং : ৫৪৬ বয়স : 43 লিঙ্গ : পুৰুষ</p> <p>GGF1750783</p> <p>ফটো উপলব্ধ</p>	<p>858</p> <p>নাম : মাৰ্চা বন্দুছয় পিতাৰ নাম: তুলসী ঘৰ নং : ৫৪৬ বয়স : 38 লিঙ্গ : মহিলা</p> <p>GGF1750829</p> <p>ফটো উপলব্ধ</p>
<p>859</p> <p>নাম : কৰনা বান্দুচয় পিতাৰ নাম: তুলসী বান্দুচয় ঘৰ নং : ৫৪৬ বয়স : 32 লিঙ্গ : মহিলা</p> <p>GGF1750818</p> <p>ফটো উপলব্ধ</p>	<p>860</p> <p>নাম : আকীলা কান্দিৰ স্বামীৰ নাম: পাত্ৰাশ বান্দুচয় ঘৰ নং : 546 বয়স : 29 লিঙ্গ : মহিলা</p> <p>QZZ0140376</p> <p>ফটো উপলব্ধ</p>	<p>861</p> <p>নাম : পাত্ৰাছ বান্দুচয় পিতাৰ নাম: তুলসী বান্দুচয় ঘৰ নং : 546 বয়স : 28 লিঙ্গ : পুৰুষ</p> <p>GGF0644641</p> <p>ফটো উপলব্ধ</p>
<p>862</p> <p>নাম : শ্যাম দোদৰাই পিতাৰ নাম: প্ৰেম দোদৰাই ঘৰ নং : ৫৪৭ বয়স : 48 লিঙ্গ : পুৰুষ</p> <p>GGF1750841</p> <p>ফটো উপলব্ধ</p>	<p>863</p> <p>নাম : জ্যোতি দোদৰাই স্বামীৰ নাম: শ্যাম দোদৰাই ঘৰ নং : ৫৪৭ বয়স : 48 লিঙ্গ : মহিলা</p> <p>GGF1750852</p> <p>ফটো উপলব্ধ</p>	<p>864</p> <p>নাম : ৰবিনচন ডোডৰায় পিতাৰ নাম: শ্যাম ডোডৰায় ঘৰ নং : 547 বয়স : 26 লিঙ্গ : পুৰুষ</p> <p>GGF0624718</p> <p>ফটো উপলব্ধ</p>
<p>865</p> <p>নাম : ৰবিনা দোডৰায় পিতাৰ নাম: শ্যাম দোডৰায় ঘৰ নং : 547 বয়স : 25 লিঙ্গ : মহিলা</p> <p>GGF6370555</p> <p>ফটো উপলব্ধ</p>	<p>866</p> <p>নাম : যোচেফ দোদৰায় পিতাৰ নাম: আমোচ ঘৰ নং : ৫৪৮ বয়স : 51 লিঙ্গ : পুৰুষ</p> <p>GGF1750863</p> <p>ফটো উপলব্ধ</p>	<p>867</p> <p>নাম : আছৰিতা মুন্ডা স্বামীৰ নাম: বাজীনাথ ঘৰ নং : ৫৪৯ বয়স : 69 লিঙ্গ : মহিলা</p> <p>GGF1750896</p> <p>ফটো উপলব্ধ</p>
<p>868</p> <p>নাম : চম্পা মুন্ডা পিতাৰ নাম: বাজীনাথ ঘৰ নং : ৫৪৯ বয়স : 43 লিঙ্গ : মহিলা</p> <p>GGF1750909</p> <p>ফটো উপলব্ধ</p>	<p>E 869</p> <p>নাম : হানা বান্দুচয় স্বামীৰ নাম: দাটা বান্দুচয় ঘৰ নং : ৫৫০ বয়স : 73 লিঙ্গ : মহিলা</p> <p>GGF1750932</p> <p>ফটো উপলব্ধ</p>	<p>870</p> <p>নাম : ৰাজু বান্দু সয় মাতৃৰ নাম: হানী বান্দোছয় ঘৰ নং : 550 বয়স : 31 লিঙ্গ : পুৰুষ</p> <p>QZZ0027458</p> <p>ফটো উপলব্ধ</p>

871 নাম : মেৰী বন্দসোয স্বামীৰ নাম : বাৰ্ম বন্দসোয ঘৰ নং : 550 বয়স : 30 লিঙ্গ : মহিলা	QZZ0041566 ফটো উপলব্ধ	872 নাম : মাৰ্থা বন্দসোয স্বামীৰ নাম : বাৰ্জু ঘৰ নং : 550 বয়স : 26 লিঙ্গ : মহিলা	QZZ0031021 ফটো উপলব্ধ	873 নাম : টিপু ছয় পিতাৰ নাম : পকু ঘৰ নং : ৫৫১ বয়স : 73 লিঙ্গ : পুৰুষ	GGF1750943 ফটো উপলব্ধ
874 নাম : ফুলমনি ছয় স্বামীৰ নাম : টিপু ঘৰ নং : ৫৫১ বয়স : 68 লিঙ্গ : মহিলা	GGF1750954 ফটো উপলব্ধ	875 নাম : আনন্দি বান্দুছয় পিতাৰ নাম : টিপু ঘৰ নং : ৫৫১ বয়স : 37 লিঙ্গ : মহিলা	GGF1750987 ফটো উপলব্ধ	876 নাম : বাৰ্ম বন্দুচয় পিতাৰ নাম : টিপু বন্দুচয় ঘৰ নং : ৫৫১ বয়স : 37 লিঙ্গ : পুৰুষ	GGF1750965 ফটো উপলব্ধ
877 নাম : জন বন্দুচয় পিতাৰ নাম : টিপু বন্দুচয় ঘৰ নং : ৫৫১ বয়স : 31 লিঙ্গ : পুৰুষ	GGF1750998 ফটো উপলব্ধ	878 নাম : অবিৰাম মুন্ডু পিতাৰ নাম : মুৰ্চা মুন্ডু ঘৰ নং : ৫৫২ বয়স : 43 লিঙ্গ : পুৰুষ	GGF1751004 ফটো উপলব্ধ	879 নাম : ক্ৰিস্টসিসিৰ জোজো স্বামীৰ নাম : আবিৰাম মুন্ডু ঘৰ নং : 552 বয়স : 34 লিঙ্গ : মহিলা	GGF1242262 ফটো উপলব্ধ
880 নাম : প্যাৰী মুণ্ডু অন্যান্য : সানিকী চাংগা ঘৰ নং : ৫৫২ বয়স : 32 লিঙ্গ : পুৰুষ	GGF1751015 ফটো উপলব্ধ	881 নাম : বেজিনা ওৰেয়া পিতাৰ নাম : ত্ৰীজন ঘৰ নং : ৫৫৩ বয়স : 39 লিঙ্গ : মহিলা	GGF1751060 ফটো উপলব্ধ	882 নাম : দেজী ওৰেয়া পিতাৰ নাম : দ্বীজেন ঘৰ নং : ৫৫৩ বয়স : 35 লিঙ্গ : মহিলা	GGF1751059 ফটো উপলব্ধ
883 নাম : নিলিমা অৰেয়া মাতৃৰ নাম : পিয়াৰী অৰেয়া ঘৰ নং : 553 বয়স : 31 লিঙ্গ : মহিলা	GGF1242312 ফটো উপলব্ধ	884 নাম : কমলা নেউপানে স্বামীৰ নাম : ৰবিলাল ঘৰ নং : ৫৫৪ বয়স : 68 লিঙ্গ : মহিলা	GGF1751082 ফটো উপলব্ধ	885 নাম : দেবেন্দ্র নেউপানে মাতৃৰ নাম : কমলা নেউপানে ঘৰ নং : 554 বয়স : 40 লিঙ্গ : পুৰুষ	GGF1751071 ফটো উপলব্ধ
886 নাম : নীলহৰি নেউপানে মাতৃৰ নাম : কমলা নেউপানে ঘৰ নং : ৫৫৪ বয়স : 36 লিঙ্গ : পুৰুষ	GGF1751093 ফটো উপলব্ধ	887 নাম : পুষ্পা নেউপানে স্বামীৰ নাম : নালা নেউপানে ঘৰ নং : 554 বয়স : 35 লিঙ্গ : মহিলা	GGF0666859 ফটো উপলব্ধ	888 নাম : দুৰ্গা দেৱী মাতৃৰ নাম : ৰবিলাল নেউপানে ঘৰ নং : ৫৫৪ বয়স : 32 লিঙ্গ : মহিলা	GGF0175364 ফটো উপলব্ধ
889 নাম : কানাইয়া গুপ্তা পিতাৰ নাম : নাগা প্ৰসাদ গুপ্তা ঘৰ নং : ৫৫৬ বয়স : 52 লিঙ্গ : পুৰুষ	GGF1751117 ফটো উপলব্ধ	890 নাম : সুমিত্ৰা গুপ্তা স্বামীৰ নাম : কানাইয়া গুপ্তা ঘৰ নং : ৫৫৬ বয়স : 44 লিঙ্গ : মহিলা	GGF1751128 ফটো উপলব্ধ	891 নাম : কৃষ্ণ তেলি পিতাৰ নাম : নাগা ঘৰ নং : ৫৫৬ বয়স : 40 লিঙ্গ : পুৰুষ	GGF1751139 ফটো উপলব্ধ
892 নাম : বিপুল গুপ্তা পিতাৰ নাম : কানাইয়া গুপ্তা ঘৰ নং : 556 বয়স : 24 লিঙ্গ : পুৰুষ	GGF2554699 ফটো উপলব্ধ	893 নাম : ধনমায়া ভান্দাৰী স্বামীৰ নাম : ভীম ঘৰ নং : ৫৫৭ বয়স : 75 লিঙ্গ : মহিলা	GGF1751151 ফটো উপলব্ধ	894 নাম : ছবিলাল ভণ্ডাৰী পিতাৰ নাম : কৃষ্ণ প্ৰসাদ ভণ্ডাৰী ঘৰ নং : ৫৫৭ বয়স : 71 লিঙ্গ : পুৰুষ	GGF0241877 ফটো উপলব্ধ
895 নাম : হেম মায়া ভান্দাৰী পিতাৰ নাম : ভীম ঘৰ নং : ৫৫৭ বয়স : 48 লিঙ্গ : মহিলা	GGF1751173 ফটো উপলব্ধ	896 নাম : মোহন ভান্দাৰী পিতাৰ নাম : ভীম ঘৰ নং : ৫৫৭ বয়স : 46 লিঙ্গ : পুৰুষ	GGF1751162 ফটো উপলব্ধ	897 নাম : বিমলা ভান্দাৰী স্বামীৰ নাম : ছবিলাল লুইটেল ঘৰ নং : ৫৫৭ বয়স : 43 লিঙ্গ : মহিলা	GGF1751184 ফটো উপলব্ধ
898 নাম : লাকা দেৱী স্বামীৰ নাম : মোহন ভণ্ডাৰী ঘৰ নং : 557 বয়স : 40 লিঙ্গ : মহিলা	QZZ0041251 ফটো উপলব্ধ	899 নাম : বেজিয়া খাতুন স্বামীৰ নাম : আলা ঘৰ নং : ৫৫৮ বয়স : 63 লিঙ্গ : মহিলা	GGF1751219 ফটো উপলব্ধ	900 নাম : বুৰুল হুচেইন পিতাৰ নাম : আলা ঘৰ নং : ৫৫৮ বয়স : 48 লিঙ্গ : পুৰুষ	GGF1751242 ফটো উপলব্ধ

901 নাম : নিলীমা খাতুন স্বামীৰ নাম : বুৰুল হুছেইন ঘৰ নং : ৫৫৮ বয়স : 46 লিঙ্গ : মহিলা	GGF1751253 ফটো উপলব্ধ	902 নাম : বমজান হুছেইন পিতাৰ নাম : আলী হুছেইন ঘৰ নং : ৫৫৮ বয়স : 37 লিঙ্গ : পুৰুষ	GGF0170944 ফটো উপলব্ধ	903 নাম : খছনৰ আলী পিতাৰ নাম : আলী হুছেইন ঘৰ নং : ৫৫৮ বয়স : 31 লিঙ্গ : পুৰুষ	GGF0171132 ফটো উপলব্ধ
904 নাম : চৈয়দ তচনুৰ হুছেইন পিতাৰ নাম : আলী হুছেইন ঘৰ নং : ৫৫৮ বয়স : 31 লিঙ্গ : পুৰুষ	GGF0181081 ফটো উপলব্ধ	905 নাম : মোৰ্জিনা বেগম স্বামীৰ নাম : খানশূৰ আলী ঘৰ নং : 558 বয়স : 25 লিঙ্গ : মহিলা	GGF6366348 ফটো উপলব্ধ	E 906 নাম : তৈয়াব আলী পিতাৰ নাম : ধৈমল ঘৰ নং : ৫৫৯ বয়স : 60 লিঙ্গ : পুৰুষ	GGF1751297 ফটো উপলব্ধ
907 নাম : খবিৰ আলী পিতাৰ নাম : তৈয়াব আলী ঘৰ নং : 559 বয়স : 33 লিঙ্গ : পুৰুষ	QZZ0016246 ফটো উপলব্ধ	908 নাম : নাজিমা বেগম স্বামীৰ নাম : খবিৰ আলী ঘৰ নং : 559 বয়স : 31 লিঙ্গ : মহিলা	QZZ0064196 ফটো উপলব্ধ	909 নাম : মৰ্জিনা বেগম স্বামীৰ নাম : বহমান আলী ঘৰ নং : 559 বয়স : 26 লিঙ্গ : মহিলা	QZZ0029991 ফটো উপলব্ধ
910 নাম : আব্দুল আলী পিতাৰ নাম : তৈয়াব আলী ঘৰ নং : 559 বয়স : 23 লিঙ্গ : পুৰুষ	QZZ0016147 ফটো উপলব্ধ	911 নাম : দিল বাহাৰ আলী পিতাৰ নাম : ধৈমল ঘৰ নং : ৫৬০ বয়স : 48 লিঙ্গ : পুৰুষ	GGF1751311 ফটো উপলব্ধ	912 নাম : বীতা কোৰোৱা স্বামীৰ নাম : বন্ধন কোৰোৱা ঘৰ নং : 560 বয়স : 46 লিঙ্গ : মহিলা	QZZ0067207 ফটো উপলব্ধ
913 নাম : বন্ধন কৰোৱা পিতাৰ নাম : ধৰম চিং কৰোৱা ঘৰ নং : 560 বয়স : 43 লিঙ্গ : পুৰুষ	GGF1274380 ফটো উপলব্ধ	914 নাম : বুফিয়া বেগম পিতাৰ নাম : ধৈমল ঘৰ নং : ৫৬০ বয়স : 39 লিঙ্গ : মহিলা	GGF1751322 ফটো উপলব্ধ	915 নাম : হাছিনা বেগম মাতৃৰ নাম : নজুবান বেগম ঘৰ নং : ৫৬০ বয়স : 35 লিঙ্গ : মহিলা	GGF1752132 ফটো উপলব্ধ
E 916 নাম : খৰ্গ বাহাদুৰ মগৰ পিতাৰ নাম : পদুম ঘৰ নং : ৫৬১ বয়স : 65 লিঙ্গ : পুৰুষ	GGF1751333 ফটো উপলব্ধ	917 নাম : কৰ্নমায়া মগৰ স্বামীৰ নাম : খৰ্গ বাহাদুৰ মগৰ ঘৰ নং : ৫৬১ বয়স : 58 লিঙ্গ : মহিলা	GGF1751344 ফটো উপলব্ধ	918 নাম : চন্দ্ৰ মায়া মগৰ পিতাৰ নাম : খৰ্গ বাহাদুৰ মগৰ ঘৰ নং : 561 বয়স : 40 লিঙ্গ : মহিলা	GGF0667295 ফটো উপলব্ধ
919 নাম : শ্যাম বাহাদুৰ মগৰ পিতাৰ নাম : খৰ্গ বাহাদুৰ মগৰ ঘৰ নং : ৫৬১ বয়স : 38 লিঙ্গ : পুৰুষ	GGF0243568 ফটো উপলব্ধ	920 নাম : তিলক বাহাদুৰ মগৰ পিতাৰ নাম : খৰ্গ বাহাদুৰ মগৰ ঘৰ নং : ৫৬১ বয়স : 32 লিঙ্গ : পুৰুষ	GGF0243618 ফটো উপলব্ধ	921 নাম : চন্দ্ৰ বাহাদুৰ মগৰ পিতাৰ নাম : খৰ্গ বাহাদুৰ মগৰ ঘৰ নং : ৫৬১ বয়স : 28 লিঙ্গ : পুৰুষ	GGF0243626 ফটো উপলব্ধ
922 নাম : সুনিতা ৰাণা স্বামীৰ নাম : তিলক বাহাদুৰ মগৰ ঘৰ নং : 561 বয়স : 27 লিঙ্গ : মহিলা	GGF1448356 ফটো উপলব্ধ	923 নাম : পূজা থাপা স্বামীৰ নাম : শ্যাম বাহাদুৰ মগৰ ঘৰ নং : 561 বয়স : 23 লিঙ্গ : মহিলা	GGF1448240 ফটো উপলব্ধ	924 নাম : অম্বৰ বাহাদুৰ মগৰ পিতাৰ নাম : বল বাহাদুৰ মগৰ ঘৰ নং : ৫৬২ বয়স : 85 লিঙ্গ : পুৰুষ	GGF1751355 ফটো উপলব্ধ
925 নাম : টেক বাহাদুৰ মগৰ পিতাৰ নাম : অম্বৰ বাহাদুৰ মগৰ ঘৰ নং : ৫৬২ বয়স : 48 লিঙ্গ : পুৰুষ	GGF1751377 ফটো উপলব্ধ	926 নাম : মীনা মগৰ স্বামীৰ নাম : টেক বাহাদুৰ মগৰ ঘৰ নং : ৫৬২ বয়স : 43 লিঙ্গ : মহিলা	GGF1751388 ফটো উপলব্ধ	927 নাম : ইন্দ্ৰ বাহাদুৰ মগৰ পিতাৰ নাম : অম্বৰ বাহাদুৰ মগৰ ঘৰ নং : ৫৬২ বয়স : 37 লিঙ্গ : পুৰুষ	GGF0243667 ফটো উপলব্ধ
928 নাম : চিতাৰা মগৰ পিতাৰ নাম : টেক বাহাদুৰ মগৰ ঘৰ নং : 562 বয়স : 24 লিঙ্গ : মহিলা	GGF2604965 ফটো উপলব্ধ	929 নাম : হৰিমায়া মগৰ স্বামীৰ নাম : দিল বা ঘৰ নং : ৫৬৩ বয়স : 61 লিঙ্গ : মহিলা	GGF1751399 ফটো উপলব্ধ	930 নাম : ইন্দ্ৰ মায়া মগৰ স্বামীৰ নাম : দিল বাহাদুৰ মগৰ ঘৰ নং : ৫৬৩ বয়স : 57 লিঙ্গ : মহিলা	GGF1751402 ফটো উপলব্ধ

931 নাম : ধন বাহাদুৰ মগৰ পিতাৰ নাম: দিল বাহাদুৰ মগৰ ঘৰ নং : ৫৬৩ বয়স : 31 লিঙ্গ : পুৰুষ	GGF0243857 ফটো উপলব্ধ	# 932 নাম : গংগা বাহাদুৰ মগৰ পিতাৰ নাম: দিল বাহাদুৰ মগৰ ঘৰ নং : ৫৬৩ বয়স : 32 লিঙ্গ : পুৰুষ	GGF0243865 ফটো উপলব্ধ	933 নাম : ৰাম বাহাদুৰ মগৰ মাতৃৰ নাম: ইন্দ্ৰ মায়ী মগৰ ঘৰ নং : 563 বয়স : 25 লিঙ্গ : পুৰুষ	QZZ0014316 ফটো উপলব্ধ
934 নাম : দিলমায়ী মগৰ পিতাৰ নাম: চন্দ্ৰ বা ঘৰ নং : ৫৬৪ বয়স : 56 লিঙ্গ : মহিলা	GGF1751446 ফটো উপলব্ধ	935 নাম : পদুম বাহাদুৰ মগৰ পিতাৰ নাম: চন্দ্ৰ ঘৰ নং : ৫৬৪ বয়স : 53 লিঙ্গ : পুৰুষ	GGF1751424 ফটো উপলব্ধ	936 নাম : নিৰ্জলা মগৰ স্বামীৰ নাম: পদুম ঘৰ নং : ৫৬৪ বয়স : 48 লিঙ্গ : মহিলা	GGF1751435 ফটো উপলব্ধ
937 নাম : সঞ্জয় বাহাদুৰ মগৰ পিতাৰ নাম: পদুম বাহাদুৰ মগৰ ঘৰ নং : ৫৬৪ বয়স : 28 লিঙ্গ : পুৰুষ	GGF0243907 ফটো উপলব্ধ	938 নাম : প্ৰকাশ মগৰ পিতাৰ নাম: পদুম বাহাদুৰ মগৰ ঘৰ নং : 564 বয়স : 27 লিঙ্গ : পুৰুষ	GGF6434831 ফটো উপলব্ধ	R 939 নাম : প্ৰকাশ মগৰ পিতাৰ নাম: পদুম বাহাদুৰ মগৰ ঘৰ নং : 564 বয়স : 26 লিঙ্গ : পুৰুষ	GGF6370647 ফটো উপলব্ধ
940 নাম : সংগীতা মগৰ পিতাৰ নাম: পদুম বাহাদুৰ মগৰ ঘৰ নং : 564 বয়স : 20 লিঙ্গ : মহিলা	QZZ0040063 ফটো উপলব্ধ	941 নাম : জয় বাহাদুৰ মগৰ পিতাৰ নাম: জগ বাহাদুৰ মগৰ ঘৰ নং : ৫৬৫ বয়স : 50 লিঙ্গ : পুৰুষ	GGF1751468 ফটো উপলব্ধ	942 নাম : মনমায়ী মগৰ স্বামীৰ নাম: জয় বাহাদুৰ মগৰ ঘৰ নং : ৫৬৫ বয়স : 43 লিঙ্গ : মহিলা	GGF1751479 ফটো উপলব্ধ
943 নাম : নজন বাহাদুৰ মগৰ পিতাৰ নাম: জগ বাহাদুৰ মগৰ ঘৰ নং : ৫৬৫ বয়স : 37 লিঙ্গ : পুৰুষ	GGF1751504 ফটো উপলব্ধ	944 নাম : সনমান মগৰ পিতাৰ নাম: জগ বাহাদুৰ মগৰ ঘৰ নং : ৫৬৫ বয়স : 33 লিঙ্গ : পুৰুষ	GGF0182824 ফটো উপলব্ধ	945 নাম : ৰাজিব মগৰ পিতাৰ নাম: জংগ বাহাদুৰ মগৰ ঘৰ নং : 565 বয়স : 29 লিঙ্গ : পুৰুষ	GGF0672196 ফটো উপলব্ধ
946 নাম : অজয় মগৰ পিতাৰ নাম: জনগা বাহাদুৰ মগৰ ঘৰ নং : 565 বয়স : 24 লিঙ্গ : পুৰুষ	GGF2582880 ফটো উপলব্ধ	947 নাম : অজয় মগৰ পিতাৰ নাম: জয় বাহাদুৰ মগৰ ঘৰ নং : 565 বয়স : 24 লিঙ্গ : পুৰুষ	GGF6370399 ফটো উপলব্ধ	948 নাম : সোমা মায়ী মগৰ পিতাৰ নাম: জয় বাহাদুৰ মগৰ ঘৰ নং : 565 বয়স : 21 লিঙ্গ : মহিলা	GGF6370282 ফটো উপলব্ধ
949 নাম : চেৰ বাহাদুৰ মগৰ পিতাৰ নাম: জগ বাহাদুৰ মগৰ ঘৰ নং : ৫৬৬ বয়স : 63 লিঙ্গ : পুৰুষ	GGF1751515 ফটো উপলব্ধ	950 নাম : পদ্ম মায়ী মগৰ স্বামীৰ নাম: চেৰ বাহাদুৰ মগৰ ঘৰ নং : ৫৬৬ বয়স : 48 লিঙ্গ : মহিলা	GGF1751628 ফটো উপলব্ধ	951 নাম : তাৰা মগৰ পিতাৰ নাম: চেৰবা ঘৰ নং : ৫৬৬ বয়স : 38 লিঙ্গ : মহিলা	GGF1751526 ফটো উপলব্ধ
952 নাম : খগ বাহাদুৰ মগৰ পিতাৰ নাম: ভক্ত বা ঘৰ নং : ৫৬৭ বয়স : 41 লিঙ্গ : পুৰুষ	GGF1751560 ফটো উপলব্ধ	953 নাম : ৰাম বাহাদুৰ মগৰ পিতাৰ নাম: ভক্ত বা ঘৰ নং : ৫৬৭ বয়স : 38 লিঙ্গ : পুৰুষ	GGF1751571 ফটো উপলব্ধ	954 নাম : দিল বাহাদুৰ মগৰ পিতাৰ নাম: ভক্তবাহাদুৰ মগৰ ঘৰ নং : ৫৬৭ বয়স : 36 লিঙ্গ : পুৰুষ	GGF2388194 ফটো উপলব্ধ
955 নাম : জীৱন বাহাদুৰ মগৰ পিতাৰ নাম: ভক্ত বাহাদুৰ মগৰ ঘৰ নং : ৫৬৭ বয়স : 34 লিঙ্গ : পুৰুষ	GGF0182790 ফটো উপলব্ধ	956 নাম : ললিতা মগৰ স্বামীৰ নাম: ৰাম বাহাদুৰ মগৰ ঘৰ নং : 567 বয়স : 33 লিঙ্গ : মহিলা	GGF2555290 ফটো উপলব্ধ	957 নাম : তহাৰন বেগম স্বামীৰ নাম: ৰাজু আলী খান ঘৰ নং : ৫৬৭ বয়স : 30 লিঙ্গ : মহিলা	GGF1229764 ফটো উপলব্ধ
958 নাম : ইন্দ্ৰ বাহাদুৰ মগৰ পিতাৰ নাম: বাৰ্বা ঘৰ নং : ৫৬৮ বয়স : 63 লিঙ্গ : পুৰুষ	GGF1751582 ফটো উপলব্ধ	959 নাম : চন্দ্ৰ মায়ী মগৰ স্বামীৰ নাম: ইন্দ্ৰ বাহাদুৰ মগৰ ঘৰ নং : ৫৬৮ বয়স : 53 লিঙ্গ : মহিলা	GGF1751593 ফটো উপলব্ধ	960 নাম : হৰি বাহাদুৰ মগৰ পিতাৰ নাম: ইন্দ্ৰ বা ঘৰ নং : ৫৬৮ বয়স : 37 লিঙ্গ : পুৰুষ	GGF1751606 ফটো উপলব্ধ

961 নাম : ৰাজু মগৰ পিতাৰ নাম: ইন্দ্ৰ বাহাদুৰ মগৰ ঘৰ নং : ৫৬৮ বয়স : 33 লিঙ্গ : পুৰুষ	GGF0170415 ফটো উপলব্ধ	962 নাম : দুৰ্গা মগৰ স্বামীৰ নাম: ৰাজু মগৰ ঘৰ নং : 568 বয়স : 29 লিঙ্গ : মহিলা	GGF2555316 ফটো উপলব্ধ	963 নাম : কাজী মগৰ পিতাৰ নাম: ইন্দ্ৰ বাহাদুৰ মগৰ ঘৰ নং : ৫৬৮ বয়স : 28 লিঙ্গ : পুৰুষ	GGF0175893 ফটো উপলব্ধ
964 নাম : দল বাহাদুৰ মগৰ পিতাৰ নাম: যুদ্ধবীৰ ঘৰ নং : ৫৬৮ক বয়স : 62 লিঙ্গ : পুৰুষ	GGF1751617 ফটো উপলব্ধ	965 নাম : দল বাহাদুৰ মগৰ পিতাৰ নাম: বম বাহাদুৰ মগৰ ঘৰ নং : ৫৬৮ক বয়স : 53 লিঙ্গ : পুৰুষ	GGF1751639 ফটো উপলব্ধ	966 নাম : তীল মায়ী মগৰ স্বামীৰ নাম: দল বা ঘৰ নং : ৫৬৮ক বয়স : 43 লিঙ্গ : মহিলা	GGF1751640 ফটো উপলব্ধ
967 নাম : জানকী স্বামীৰ নাম: মন বাহাদুৰ মগৰ ঘৰ নং : ৫৭০ বয়স : 54 লিঙ্গ : মহিলা	GGF1751673 ফটো উপলব্ধ	968 নাম : কৃষ্ণ মগৰ পিতাৰ নাম: মন বাহাদুৰ মগৰ ঘৰ নং : ৫৭০ বয়স : 41 লিঙ্গ : পুৰুষ	GGF1751684 ফটো উপলব্ধ	969 নাম : বিষ্ণু মগৰ পিতাৰ নাম: মন বাহাদুৰ মগৰ ঘৰ নং : ৫৭০ বয়স : 36 লিঙ্গ : পুৰুষ	GGF1752303 ফটো উপলব্ধ
970 নাম : বিন মগৰ স্বামীৰ নাম: কৃষ্ণ মগৰ ঘৰ নং : 570 বয়স : 34 লিঙ্গ : মহিলা	GGF2578110 ফটো উপলব্ধ	971 নাম : কুন্তী মগৰ স্বামীৰ নাম: বিষ্ণু মগৰ ঘৰ নং : 570 বয়স : 29 লিঙ্গ : মহিলা	GGF2578102 ফটো উপলব্ধ	972 নাম : নেত্র বাহাদুৰ মগৰ পিতাৰ নাম: নৰ বাহাদুৰ মগৰ ঘৰ নং : ৫৭১ বয়স : 64 লিঙ্গ : পুৰুষ	GGF1751720 ফটো উপলব্ধ
973 নাম : খৰ্গ বাহাদুৰ মগৰ পিতাৰ নাম: নৰ বাহাদুৰ মগৰ ঘৰ নং : ৫৭১ বয়স : 55 লিঙ্গ : পুৰুষ	GGF1751719 ফটো উপলব্ধ	974 নাম : সঞ্জয় মায়ী মগৰ স্বামীৰ নাম: নেত্র বাহাদুৰ মগৰ ঘৰ নং : ৫৭১ বয়স : 49 লিঙ্গ : মহিলা	GGF1751731 ফটো উপলব্ধ	975 নাম : টেক বাহাদুৰ পোৰেল পিতাৰ নাম: মনবা ঘৰ নং : ৫৭৩ বয়স : 78 লিঙ্গ : পুৰুষ	GGF1751742 ফটো উপলব্ধ
976 নাম : পূৰ্ণ মায়ী পোৰেল স্বামীৰ নাম: টেক বা ঘৰ নং : ৫৭৩ বয়স : 73 লিঙ্গ : মহিলা	GGF1751753 ফটো উপলব্ধ	977 নাম : ধনৰাজ শৰ্মা পিতাৰ নাম: বিষ্ণু প্ৰশাদ শৰ্মা ঘৰ নং : ৫৭৩ বয়স : 48 লিঙ্গ : পুৰুষ	GGF0245928 ফটো উপলব্ধ	978 নাম : কুমাৰী পৌবেল পিতাৰ নাম: টেকবা ঘৰ নং : ৫৭৩ বয়স : 46 লিঙ্গ : মহিলা	GGF1751764 ফটো উপলব্ধ
979 নাম : কিশোৰ পৌডেল পৌবেল পিতাৰ নাম: টেক বা ঘৰ নং : ৫৭৩ বয়স : 44 লিঙ্গ : পুৰুষ	GGF1751775 ফটো উপলব্ধ	980 নাম : দীপা দেবী দেবী স্বামীৰ নাম: কিশোৰ পৌবেল ঘৰ নং : ৫৭৩ বয়স : 44 লিঙ্গ : মহিলা	GGF1751786 ফটো উপলব্ধ	981 নাম : মানব পৌডেল পিতাৰ নাম: কিশোৰ পৌডেল ঘৰ নং : 573 বয়স : 21 লিঙ্গ : পুৰুষ	GGF6375711 ফটো উপলব্ধ
982 নাম : পদ্মা কুমাৰী মগৰ স্বামীৰ নাম: পুষ্প বাহাদুৰ মগৰ ঘৰ নং : ৫৭৪ বয়স : 83 লিঙ্গ : মহিলা	GGF1751797 ফটো উপলব্ধ	983 নাম : ওম বাহাদুৰ মগৰ পিতাৰ নাম: পুষ্প বাহাদুৰ মগৰ ঘৰ নং : ৫৭৪ বয়স : 60 লিঙ্গ : পুৰুষ	GGF1751811 ফটো উপলব্ধ	984 নাম : ক্ষম ৰাজ মগৰ পিতাৰ নাম: পুষ্প ৰাজ মগৰ ঘৰ নং : ৫৭৪ বয়স : 60 লিঙ্গ : পুৰুষ	GGF1752290 ফটো উপলব্ধ
985 নাম : গংগা মায়ী মগৰ স্বামীৰ নাম: ওম বা ঘৰ নং : ৫৭৪ বয়স : 58 লিঙ্গ : মহিলা	GGF1751822 ফটো উপলব্ধ	986 নাম : চন্দ্ৰ মায়ী মগৰ স্বামীৰ নাম: ভীম বাহাদুৰ মগৰ ঘৰ নং : ৫৭৪ বয়স : 56 লিঙ্গ : মহিলা	GGF1751844 ফটো উপলব্ধ	987 নাম : নীৰ বাহাদুৰ মগৰ পিতাৰ নাম: পুষ্প ঘৰ নং : ৫৭৪ বয়স : 53 লিঙ্গ : পুৰুষ	GGF1751866 ফটো উপলব্ধ
988 নাম : যাবৰ থাপা মগৰ স্বামীৰ নাম: বল বাহাদুৰ মগৰ ঘৰ নং : ৫৭৪ বয়স : 53 লিঙ্গ : মহিলা	GGF1751800 ফটো উপলব্ধ	989 নাম : ভীম বাহাদুৰ মগৰ পিতাৰ নাম: পুষ্প বাহাদুৰ মগৰ ঘৰ নং : ৫৭৪ বয়স : 53 লিঙ্গ : পুৰুষ	GGF1751833 ফটো উপলব্ধ	990 নাম : ইন্দ্ৰ বাহাদুৰ মগৰ পিতাৰ নাম: পুষ্প ঘৰ নং : ৫৭৪ বয়স : 52 লিঙ্গ : পুৰুষ	GGF1751888 ফটো উপলব্ধ

991 নাম : মীনা মগৰ পিতাৰ নাম: নিৰ বাহাদুৰ মগৰ ঘৰ নং : 574 বয়স : 51 লিঙ্গ : মহিলা	QZZ0068197 ফটো উপলব্ধ	992 নাম : বীতা মায়ী মগৰ স্বামীৰ নাম: ইন্দ্ৰ বাহাদুৰ মগৰ ঘৰ নং : 598 বয়স : 50 লিঙ্গ : মহিলা	GGF1751899 ফটো উপলব্ধ	993 নাম : নেত্র বাহাদুৰ মগৰ পিতাৰ নাম: পুষ্পী মগৰ ঘৰ নং : 598 বয়স : 50 লিঙ্গ : পুৰুষ	GGF1751855 ফটো উপলব্ধ
994 নাম : চিত্ৰ বাহাদুৰ মগৰ পিতাৰ নাম: নিৰ বাহাদুৰ মগৰ ঘৰ নং : 598 বয়স : 37 লিঙ্গ : পুৰুষ	GGF0246058 ফটো উপলব্ধ	E 995 নাম : জিত বাহাদুৰ মগৰ পিতাৰ নাম: ওম বাহাদুৰ মগৰ ঘৰ নং : 598 বয়স : 36 লিঙ্গ : পুৰুষ	GGF1751902 ফটো উপলব্ধ	996 নাম : নৰ্মদা মগৰ স্বামীৰ নাম: জিত বাহাদুৰ মগৰ ঘৰ নং : 598 বয়স : 34 লিঙ্গ : মহিলা	GGF2388207 ফটো উপলব্ধ
997 নাম : গায়ত্ৰী মগৰ পিতাৰ নাম: ওম বাহাদুৰ মগৰ ঘৰ নং : 598 বয়স : 30 লিঙ্গ : মহিলা	GGF0182014 ফটো উপলব্ধ	998 নাম : কমলা মগৰ স্বামীৰ নাম: চিত্ৰ বাহাদুৰ মগৰ ঘৰ নং : 598 বয়স : 29 লিঙ্গ : মহিলা	GGF0184382 ফটো উপলব্ধ	999 নাম : কপিলা মগৰ পিতাৰ নাম: নিৰ বাহাদুৰ মগৰ ঘৰ নং : 598 বয়স : 29 লিঙ্গ : মহিলা	GGF0178731 ফটো উপলব্ধ
1000 নাম : ভগত মগৰ পিতাৰ নাম: ইন্দ্ৰ বাহাদুৰ মগৰ ঘৰ নং : 598 বয়স : 27 লিঙ্গ : পুৰুষ	GGF0175463 ফটো উপলব্ধ	1001 নাম : পূৰ্ণ বাহাদুৰ মগৰ পিতাৰ নাম: নিৰ বাহাদুৰ মগৰ ঘৰ নং : 598 বয়স : 26 লিঙ্গ : পুৰুষ	GGF0541722 ফটো উপলব্ধ	1002 নাম : খ্যাম বাহাদুৰ মগৰ পিতাৰ নাম: নিৰ বাহাদুৰ মগৰ ঘৰ নং : 574 বয়স : 26 লিঙ্গ : পুৰুষ	GGF2582179 ফটো উপলব্ধ
1003 নাম : গোপাল লামা পিতাৰ নাম: হৰক সিং লামা ঘৰ নং : 595 বয়স : 75 লিঙ্গ : পুৰুষ	GGF1751913 ফটো উপলব্ধ	1004 নাম : বত্ৰ মায়ী লামা স্বামীৰ নাম: গোপাল বাহাদুৰ লামা ঘৰ নং : 595 বয়স : 60 লিঙ্গ : মহিলা	GGF1751924 ফটো উপলব্ধ	1005 নাম : দুৰ্গা লামা স্বামীৰ নাম: দীপক লামা ঘৰ নং : 575 বয়স : 38 লিঙ্গ : মহিলা	GGF0601344 ফটো উপলব্ধ
1006 নাম : ৰাম বাহাদুৰ লামা পিতাৰ নাম: গোপাল লামা ঘৰ নং : 595 বয়স : 37 লিঙ্গ : পুৰুষ	GGF0246207 ফটো উপলব্ধ	1007 নাম : প্ৰকাশ লামা পিতাৰ নাম: গোপাল লামা ঘৰ নং : 595 বয়স : 36 লিঙ্গ : পুৰুষ	GGF0246249 ফটো উপলব্ধ	1008 নাম : সীতা লামা স্বামীৰ নাম: ৰাম বাহাদুৰ লামা ঘৰ নং : 595 বয়স : 35 লিঙ্গ : মহিলা	GGF0466052 ফটো উপলব্ধ
1009 নাম : ডলমা ঘীচিং স্বামীৰ নাম: ৰাম বাহাদুৰ লামা ঘৰ নং : 575 বয়স : 31 লিঙ্গ : মহিলা	GGF1321801 ফটো উপলব্ধ	1010 নাম : প্ৰতাপ লামা পিতাৰ নাম: বীৰ বা ঘৰ নং : 599 বয়স : 48 লিঙ্গ : পুৰুষ	GGF1751935 ফটো উপলব্ধ	1011 নাম : দিল মায়ী লামা স্বামীৰ নাম: প্ৰতাপ লামা ঘৰ নং : 599 বয়স : 46 লিঙ্গ : মহিলা	GGF1751946 ফটো উপলব্ধ
1012 নাম : বলবাহাদুৰ লামা পিতাৰ নাম: প্ৰতাপ লামা ঘৰ নং : 577 বয়স : 25 লিঙ্গ : পুৰুষ	GGF1360973 ফটো উপলব্ধ	1013 নাম : ব্ৰজ লামা পিতাৰ নাম: সূৰ্য্য বাহাদুৰ লামা ঘৰ নং : 599 বয়স : 28 লিঙ্গ : পুৰুষ	GGF0549204 ফটো উপলব্ধ	E 1014 নাম : সূৰ্য্য বাহাদুৰ লামা পিতাৰ নাম: বীৰ বাহাদুৰ লামা ঘৰ নং : 599 বয়স : 63 লিঙ্গ : পুৰুষ	GGF1751957 ফটো উপলব্ধ
E 1015 নাম : কমলামায়ী লামা স্বামীৰ নাম: সূৰ্য্য লামা ঘৰ নং : 599 বয়স : 53 লিঙ্গ : মহিলা	GGF1751968 ফটো উপলব্ধ	1016 নাম : জিত বাহাদুৰ লামা পিতাৰ নাম: বল বাহাদুৰ লামা ঘৰ নং : 580 বয়স : 49 লিঙ্গ : পুৰুষ	GGF1751979 ফটো উপলব্ধ	1017 নাম : ফুল মায়ী লামা স্বামীৰ নাম: জিত ঘৰ নং : 580 বয়স : 43 লিঙ্গ : মহিলা	GGF1751980 ফটো উপলব্ধ
1018 নাম : বিণা লামা পিতাৰ নাম: জিত বাহাদুৰ লামা ঘৰ নং : 580 বয়স : 24 লিঙ্গ : মহিলা	GGF2554566 ফটো উপলব্ধ	1019 নাম : ডাল বাহাদুৰ মগৰ পিতাৰ নাম: হোমী মগৰ ঘৰ নং : 580 বয়স : 22 লিঙ্গ : পুৰুষ	GGF6393367 ফটো উপলব্ধ	E 1020 নাম : দম্বৰ বাহাদুৰ মগৰ পিতাৰ নাম: দুৰ্গা বাহাদুৰ ঘৰ নং : 580 বয়স : 63 লিঙ্গ : পুৰুষ	GGF1751991 ফটো উপলব্ধ

<p>E 1021 GGF1752007</p> <p>নাম : হোম মগৰ পিতাৰ নাম: দম্বৰ বাহাদুৰ মগৰ ঘৰ নং : ৫৮০ক বয়স : 48 লিঙ্গ : পুৰুষ</p> <p>ফটো উপলব্ধ</p>	<p>1022 GGF1752018</p> <p>নাম : ইন্দ্ৰ মায় মগৰ স্বামীৰ নাম: হোম মগৰ ঘৰ নং : ৫৮০ক বয়স : 43 লিঙ্গ : মহিলা</p> <p>ফটো উপলব্ধ</p>	<p>1023 GGF1752029</p> <p>নাম : বেদ প্ৰসাদ দাহাল পিতাৰ নাম: বিষ্ণু ঘৰ নং : ৫৮১ক বয়স : 75 লিঙ্গ : পুৰুষ</p> <p>ফটো উপলব্ধ</p>
<p>1024 GGF1752030</p> <p>নাম : ভীম দাহাল স্বামীৰ নাম: বেদ প্ৰসাদ দাহাল ঘৰ নং : ৫৮১ক বয়স : 58 লিঙ্গ : মহিলা</p> <p>ফটো উপলব্ধ</p>	<p>1025 GGF1752041</p> <p>নাম : বিষ্ণু প্ৰসাদ পোখৰেল পিতাৰ নাম: দেবী চৰণ পোখৰেল ঘৰ নং : ৫৮২ বয়স : 73 লিঙ্গ : পুৰুষ</p> <p>ফটো উপলব্ধ</p>	<p>1026 GGF1328996</p> <p>নাম : ৰিতা পোখৰেল পিতাৰ নাম: বিষ্ণু পোখৰেল ঘৰ নং : 582 বয়স : 44 লিঙ্গ : মহিলা</p> <p>ফটো উপলব্ধ</p>
<p>1027 GGF1752085</p> <p>নাম : ৰুদ্ৰ পোখৰেল পিতাৰ নাম: বিষ্ণু পোখৰেল ঘৰ নং : ৫৮২ বয়স : 38 লিঙ্গ : পুৰুষ</p> <p>ফটো উপলব্ধ</p>	<p>1028 GGF0248088</p> <p>নাম : ৰত্ন পোখৰেল পিতাৰ নাম: বিষ্ণু পোখৰেল ঘৰ নং : ৫৮২ বয়স : 38 লিঙ্গ : পুৰুষ</p> <p>ফটো উপলব্ধ</p>	<p>1029 GGF1752109</p> <p>নাম : ধনমায়া মগৰ স্বামীৰ নাম: মন বা ঘৰ নং : ৫৮৪ বয়স : 73 লিঙ্গ : মহিলা</p> <p>ফটো উপলব্ধ</p>
<p>1030 GGF6415764</p> <p>নাম : গোমা মায়া মগৰ মাতৃৰ নাম: ধনমায়া মগৰ ঘৰ নং : 584 বয়স : 48 লিঙ্গ : মহিলা</p> <p>ফটো উপলব্ধ</p>	<p>1031 GGF2388263</p> <p>নাম : ৰাম বা মগৰ মাতৃৰ নাম: ধন মায়া মগৰ ঘৰ নং : ৫৮৪ বয়স : 30 লিঙ্গ : পুৰুষ</p> <p>ফটো উপলব্ধ</p>	<p>1032 GGF2388241</p> <p>নাম : জ্ঞান বাহাদুৰ মগৰ পিতাৰ নাম: তিল বাহাদুৰ মগৰ ঘৰ নং : ৫৮৬ বয়স : 32 লিঙ্গ : পুৰুষ</p> <p>ফটো উপলব্ধ</p>
<p>1033 GGF1413350</p> <p>নাম : আনৱায়াৰা বেগম স্বামীৰ নাম: চেয়দ ৰমজান হুছেইন ঘৰ নং : 588 বয়স : 37 লিঙ্গ : মহিলা</p> <p>ফটো উপলব্ধ</p>	<p>1034 GGF6366090</p> <p>নাম : শংকৰ পাঠক পিতাৰ নাম: গোপাল পাঠক ঘৰ নং : 588 বয়স : 21 লিঙ্গ : পুৰুষ</p> <p>ফটো উপলব্ধ</p>	<p>1035 GGF0645283</p> <p>নাম : মেৰিনা বেগম পিতাৰ নাম: মোসেব আলী ঘৰ নং : 607 বয়স : 29 লিঙ্গ : মহিলা</p> <p>ফটো উপলব্ধ</p>
<p>1036 GGF0542084</p> <p>নাম : জিটমনী বেগম মাতৃৰ নাম: মোৰি বেগম ঘৰ নং : ৬১৭ বয়স : 30 লিঙ্গ : মহিলা</p> <p>ফটো উপলব্ধ</p>	<p>1037 GGF1276575</p> <p>নাম : ৰিয়াজুদ্দিন আলী আহমেদ পিতাৰ নাম: আকবৰ আলী ঘৰ নং : ৬১৭ বয়স : 25 লিঙ্গ : পুৰুষ</p> <p>ফটো উপলব্ধ</p>	<p>1038 QZZ0089391</p> <p>নাম : ৰেকিউদ্দিন আহমেদ পিতাৰ নাম: মঃ আকবৰ আলী ঘৰ নং : 617 বয়স : 20 লিঙ্গ : পুৰুষ</p> <p>ফটো উপলব্ধ</p>
<p>1039 GGF0614511</p> <p>নাম : ৰত্নল আমীন পিতাৰ নাম: ৰমজান আলী ঘৰ নং : 620 বয়স : 24 লিঙ্গ : পুৰুষ</p> <p>ফটো উপলব্ধ</p>	<p>1040 GGF0609065</p> <p>নাম : ফুল মায়া মগৰ স্বামীৰ নাম: প্ৰীতম মগৰ ঘৰ নং : 629 বয়স : 35 লিঙ্গ : মহিলা</p> <p>ফটো উপলব্ধ</p>	<p>1041 QZZ0112276</p> <p>নাম : উৰ্মিলা থাপা পিতাৰ নাম: দিল বাহাদুৰ মগৰ ঘৰ নং : 633 বয়স : 22 লিঙ্গ : মহিলা</p> <p>ফটো উপলব্ধ</p>
<p>1042 GGF0605683</p> <p>নাম : মীনা চুকা পিতাৰ নাম: বুদ্ধিমান চুকা ঘৰ নং : 637 বয়স : 26 লিঙ্গ : মহিলা</p> <p>ফটো উপলব্ধ</p>	<p>1043 GGF2558484</p> <p>নাম : কৰ্ণ বাহাদুৰ মগৰ পিতাৰ নাম: দিল বাহাদুৰ মগৰ ঘৰ নং : 640 বয়স : 43 লিঙ্গ : পুৰুষ</p> <p>ফটো উপলব্ধ</p>	<p>1044 GGF0607754</p> <p>নাম : ৰাজিৱ স্বৰ্গীয়াৰী পিতাৰ নাম: কান্দুৰা স্বৰ্গীয়াৰী ঘৰ নং : 643 বয়স : 25 লিঙ্গ : পুৰুষ</p> <p>ফটো উপলব্ধ</p>
<p>1045 GGF2581718</p> <p>নাম : উৰ্মিলা স্বৰ্গীয়াৰী পিতাৰ নাম: কান্দুৰা স্বৰ্গীয়াৰী ঘৰ নং : 643 বয়স : 24 লিঙ্গ : মহিলা</p> <p>ফটো উপলব্ধ</p>	<p>1046 GGF2388285</p> <p>নাম : পৱিত্ৰ ৰাজবংশী পিতাৰ নাম: বিজয় ৰাজবংশী ঘৰ নং : ৬৪৮ বয়স : 31 লিঙ্গ : পুৰুষ</p> <p>ফটো উপলব্ধ</p>	<p>1047 FCM0593194</p> <p>নাম : ছোলতানা বেগম স্বামীৰ নাম: মক্তাৰ আলী ঘৰ নং : 651 বয়স : 27 লিঙ্গ : মহিলা</p> <p>ফটো উপলব্ধ</p>
<p>1048 QZZ0016444</p> <p>নাম : পৰ্ণিমা ডেকা স্বামীৰ নাম: গনেশ ডেকা ঘৰ নং : 657 বয়স : 48 লিঙ্গ : মহিলা</p> <p>ফটো উপলব্ধ</p>	<p>1049 QZZ0016485</p> <p>নাম : দীপাঞ্জলী ডেকা স্বামীৰ নাম: পংকজ ডেকা ঘৰ নং : 657 বয়স : 23 লিঙ্গ : মহিলা</p> <p>ফটো উপলব্ধ</p>	<p>1050 GGF0671594</p> <p>নাম : আহনুৰ আলী পিতাৰ নাম: লতিব আলী ঘৰ নং : 675 বয়স : 29 লিঙ্গ : পুৰুষ</p> <p>ফটো উপলব্ধ</p>

1051	GGF0556472
নাম : মোহৰ আলী পিতাৰ নাম: নুৰহুচেইন আলী ঘৰ নং : ৭১২ বয়স : 48 লিঙ্গ : পুৰুষ	ফটো উপলব্ধ

1052	GGF6391106
নাম : ইমামুল হক পিতাৰ নাম: চাকিম আলী ঘৰ নং : 808 বয়স : 66 লিঙ্গ : পুৰুষ	ফটো উপলব্ধ

1053	GGF1748341
নাম : কৃষ্ণ সুবেদী পিতাৰ নাম: টংক প্রসাদ সুবেদী ঘৰ নং : দেওচুংগা বয়স : 42 লিঙ্গ : পুৰুষ	ফটো উপলব্ধ

1054	QZZ0082024
নাম : সৰস্বতী ৰাজবংশী স্বামীৰ নাম: বিপল ৰাজবংশী ঘৰ নং : দেৱচুংগা বয়স : 27 লিঙ্গ : মহিলা	ফটো উপলব্ধ

R	1055	GGF0486472
নাম : দেৰসেন বড়ো পিতাৰ নাম: তেপা বড়ো ঘৰ নং : বয়স : 37 লিঙ্গ : পুৰুষ	ফটো উপলব্ধ	

1056	GGF0486803
নাম : ময়না বেগম স্বামীৰ নাম: চাজাহান খান ঘৰ নং : বয়স : 30 লিঙ্গ : মহিলা	ফটো উপলব্ধ

1057	GGF0410365
নাম : নাৰজিমা বেগম স্বামীৰ নাম: জমিৰ হুছেইন ঘৰ নং : বয়স : 26 লিঙ্গ : মহিলা	ফটো উপলব্ধ

1058 1 QZZ0161877
নাম : সাৰুক আলী
পিতাৰ নাম: সফাদ আলী
ঘৰ নং : 491
বয়স : 26 লিঙ্গ : পুৰুষ
ফটো উপলব্ধ

1059 1 GGF1765511
নাম : গীতিকা দেবী
পিতাৰ নাম: নন্দ
ঘৰ নং : 72 ক
বয়স : 37 লিঙ্গ : মহিলা
ফটো উপলব্ধ

1060 1 QZZ0167510
নাম : হেমা বড়ো হেমা বড়ো
পিতাৰ নাম: খুটিয়া বড়ো খুটিয়া
বড়ো
ঘৰ নং : 16
বয়স : 19 লিঙ্গ : মহিলা
ফটো উপলব্ধ

1061 1 QZZ0167668
নাম : ৰাজীব চৌধুৰী ৰাজীব
চৌধুৰী
পিতাৰ নাম: ইছলাম চৌধুৰী
ইছলাম চৌধুৰী
ঘৰ নং : 519
বয়স : 18 লিঙ্গ : পুৰুষ
ফটো উপলব্ধ

1062 1 QZZ0167718
নাম : জিত বাহাদুৰ মগৰ জিত
বাহাদুৰ মগৰ
পিতাৰ নাম: ইন্দ্ৰ বাহাদুৰ মগৰ
ইন্দ্ৰ বাহাদুৰ মগৰ
ঘৰ নং : 568
বয়স : 26 লিঙ্গ : পুৰুষ
ফটো উপলব্ধ

1063 1 HBP0030577
নাম : মুনতালি বড়ো
পিতাৰ নাম: শিৱ বড়ো
ঘৰ নং : 5
বয়স : 28 লিঙ্গ : মহিলা
ফটো উপলব্ধ

1064 1 HBP1944816
নাম : সোণোমশ্ৰী বড়ো
পিতাৰ নাম: খগেন বড়ো
ঘৰ নং : 44
বয়স : 29 লিঙ্গ : মহিলা
ফটো উপলব্ধ

1065 1 QZZ0169078
নাম : নিহা চৌধুৰী নিহা চৌধুৰী
পিতাৰ নাম: ইছলাম চৌধুৰী
ইছলাম চৌধুৰী
ঘৰ নং : 519
বয়স : 19 লিঙ্গ : মহিলা
ফটো উপলব্ধ

1066 1 QZZ0169219
নাম : জিতু বড়ো জিতু বড়ো
পিতাৰ নাম: সুৰেন বড়ো সুৰেন
বড়ো
ঘৰ নং : 521
বয়স : 20 লিঙ্গ : পুৰুষ
ফটো উপলব্ধ

1067 1 QZZ0169599
নাম : মোস্তাকিন হুছেইন
পিতাৰ নাম: মিৰালী হুছেইন
ঘৰ নং : 503
বয়স : 21 লিঙ্গ : পুৰুষ
ফটো উপলব্ধ

1068 1 QZZ0170472
নাম : গায়ত্ৰী অধিকাৰী
মাতৃৰ নাম: দেওকুমাৰী অধিকাৰী
ঘৰ নং : 417
বয়স : 27 লিঙ্গ : মহিলা
ফটো উপলব্ধ

1069 1 QZZ0173633
নাম : হোমা বিশ্বকৰ্মা
স্বামীৰ নাম: মনোজ বিশ্বকৰ্মা
ঘৰ নং : 385
বয়স : 40 লিঙ্গ : মহিলা
ফটো উপলব্ধ

1070 1 QZZ0175117
নাম : কঞ্জুলোটা মুছাহাৰী
কঞ্জুলোটা মুছাহাৰী
স্বামীৰ নাম: সোমদৌন মুছাহাৰী
সোমদৌন মুছাহাৰী
ঘৰ নং : 468
বয়স : 25 লিঙ্গ : মহিলা
ফটো উপলব্ধ

1071 1 QZZ0175752
নাম : মৈনাৰী বসুমতাৰী মৈনাৰী
বসুমতাৰী
পিতাৰ নাম: চক্ৰধৰ বসুমতাৰী
চক্ৰধৰ বসুমতাৰী
ঘৰ নং : 435
বয়স : 20 লিঙ্গ : মহিলা
ফটো উপলব্ধ

1072 1 QZZ0176149
নাম : বিলিফাং বড়ো
অন্যান্য: অলংগুৰ বড়ো
ঘৰ নং : 479
বয়স : 18 লিঙ্গ : পুৰুষ
ফটো উপলব্ধ

1073 1 QZZ0178657
নাম : মোবাৰক আলী
পিতাৰ নাম: ৰছিদ আলী
ঘৰ নং : 506
বয়স : 25 লিঙ্গ : পুৰুষ
ফটো উপলব্ধ

1074 1 QZZ0180323
নাম : জনসন দোডৰায়
পিতাৰ নাম: শ্যাম দোডোআৰ্য
ঘৰ নং : 547
বয়স : 21 লিঙ্গ : পুৰুষ
ফটো উপলব্ধ

1075 1 QZZ0180687
নাম : ইনামল হুক
পিতাৰ নাম: জাকিৰ হুছেইন
ঘৰ নং : 508
বয়স : 18 লিঙ্গ : পুৰুষ
ফটো উপলব্ধ

1076 1 QZZ0180836
নাম : আয়নুল আলী
পিতাৰ নাম: আব্দুল হাকিম
ঘৰ নং : 899
বয়স : 18 লিঙ্গ : পুৰুষ
ফটো উপলব্ধ

1077 1 QZZ0180844
নাম : ইমৰান আলী
পিতাৰ নাম: জাকিৰ হুছেইন
ঘৰ নং : 508
বয়স : 27 লিঙ্গ : পুৰুষ
ফটো উপলব্ধ

1078 1 QZZ0180869
নাম : ৰংগিনা বড়ো
পিতাৰ নাম: ৰবিৰাম বড়ো
ঘৰ নং : 895
বয়স : 18 লিঙ্গ : মহিলা
ফটো উপলব্ধ

1079 1 QZZ0180893
নাম : কিৰণ বেগী
স্বামীৰ নাম: ধৰ্ম প্ৰসাদ বেগী
ঘৰ নং : 816
বয়স : 36 লিঙ্গ : মহিলা
ফটো উপলব্ধ

1080 1 QZZ0180976
নাম : সোণ্ট বড়ো
পিতাৰ নাম: সঞ্জীত বড়ো
ঘৰ নং : 525
বয়স : 21 লিঙ্গ : পুৰুষ
ফটো উপলব্ধ

1081 1 QZZ0181057
নাম : নিজৰা শ্বৰ্গীয়াৰী
স্বামীৰ নাম: অলংগুৰ বড়ো
ঘৰ নং : 899
বয়স : 18 লিঙ্গ : মহিলা
ফটো উপলব্ধ

1082 1 QZZ0183962
নাম : অনসুমী বড়ো
পিতাৰ নাম: সুকুৰাম বড়ো
ঘৰ নং : 955
বয়স : 27 লিঙ্গ : মহিলা
ফটো উপলব্ধ

1083 1 QZZ0189696
নাম : খৰদুৰম বড়ো
পিতাৰ নাম: পুৰাৰাম বড়ো
ঘৰ নং : 252
বয়স : 23 লিঙ্গ : পুৰুষ
ফটো উপলব্ধ

1084 1 QZZ0189704
নাম : ৰমেলা বড়ো
পিতাৰ নাম: পুৰাৰাম বড়ো
ঘৰ নং : 252
বয়স : 35 লিঙ্গ : মহিলা
ফটো উপলব্ধ

1085 1 QZZ0194829
নাম : মিনা লমা
পিতাৰ নাম: জিত বাহাদুৰ লমা
ঘৰ নং : 580
বয়স : 21 লিঙ্গ : মহিলা
ফটো উপলব্ধ

1086 1 QZZ0195115
নাম : দীপালী বিশ্বাস
স্বামীৰ নাম: শঙ্কৰ সন্যাসী
ঘৰ নং : 403
বয়স : 20 লিঙ্গ : মহিলা
ফটো উপলব্ধ

1087 1 QZZ0196873
নাম : সুধামতি দাস
মাতৃৰ নাম: মিলন দাস
ঘৰ নং : 411
বয়স : 19 লিঙ্গ : মহিলা
ফটো উপলব্ধ

1088	1	QZZ0196881
নাম : আহমা খাতুন মাতৃৰ নাম: লিলীমা বেগম ঘৰ নং : 490 বয়স : 21 লিঙ্গ : মহিলা		
ফটো উপলব্ধ		

1089	1	QZZ0206508
নাম : কুস্তী মগৰ পিতাৰ নাম: টেক বাহাদুৰ মগৰ ঘৰ নং : 562 বয়স : 21 লিঙ্গ : মহিলা		
ফটো উপলব্ধ		

1090	1	QZZ0206516
নাম : মনোজ মগৰ পিতাৰ নাম: টেক বাহাদুৰ মগৰ ঘৰ নং : 562 বয়স : 18 লিঙ্গ : পুৰুষ		
ফটো উপলব্ধ		

1091	1	QZZ0206524
নাম : পদ্মা মায়া মগৰ পিতাৰ নাম: নেত্র বাহাদুৰ মগৰ ঘৰ নং : 574 বয়স : 21 লিঙ্গ : মহিলা		
ফটো উপলব্ধ		

1092	1	QZZ0211201
নাম : চপ্পা মাৰাক মাতৃৰ নাম: লেবীনা মাৰাক ঘৰ নং : 802 বয়স : 19 লিঙ্গ : মহিলা		
ফটো উপলব্ধ		

1093	1	QZZ0211490
নাম : কুমাৰী ছেত্ৰী স্বামীৰ নাম: লাল বাহাদুৰ অধিকাৰী ঘৰ নং : 91 বয়স : 32 লিঙ্গ : মহিলা		
ফটো উপলব্ধ		

ভোটাৰৰ সাৰাংশ							
A) ভোটাৰৰ সংখ্যা							
		তালিকাৰ প্ৰকাৰ	তালিকাৰ চিনাক্তকৰণ	ভোটাৰৰ সংখ্যা			
				পুৰুষ	মহিলা	৩য় লিঙ্গ	মুঠ
I	মূল তালিকা	মূল তালিকা	বিশেষ সংশোধন, 2026 চনৰ পূৰ্বৰ 2025 চনৰ মূল তালিকাৰ লগত থকা সংযোজন সমূহ একত্ৰিতকৰন কৰা তালিকা।	532	525	0	1057
II	যোগ তালিকা	পৰিপূৰক 1	বিশেষ সংক্ষিপ্ত সংশোধন, 2026	14	22	0	36
III	বিয়োজন তালিকা	পৰিপূৰক 1	বিশেষ সংক্ষিপ্ত সংশোধন, 2026	37	33	0	70
IV	লিংগ ক্ষেত্ৰত পৰিবৰ্তনৰ বাবে পাৰ্থক্য			0	0	0	0
এই সংশোধনৰ পিছত ভোটাৰ তালিকাত ভোটাৰৰ মুঠ সংখ্যা (I+II-III+IV)				509	514	0	1023
B) শুধৰনীৰ সংখ্যা							
তালিকাৰ প্ৰকাৰ		তালিকাৰ চিনাক্তকৰণ		শুধৰনীৰ সংখ্যা			
পৰিপূৰক 1		বিশেষ সংক্ষিপ্ত সংশোধন, 2026		3			

নিৰ্বাচক পঞ্জীয়ন বিষয়াৰ স্বাক্ষৰ

E-মৃত, S-স্থানান্তৰিত/ বাসস্থান পৰিবৰ্তন, R-প্ৰতিলিপি, M-নিখোজ, Q-অযোগ্য