

ভোটাৰ তালিকা 2026 S03 অসম

বিধানসভা সমষ্টিৰ নম্বৰ, নাম আৰু সংৰক্ষণৰ স্থিতি : 44 - গোবেশ্বৰ (সাধাৰণ)		খণ্ড নং : 6																			
এই বিধানসভা সমষ্টিত কোন সংসদীয় সমষ্টিৰ অন্তৰ্গত তাৰ নম্বৰ, নাম আৰু সংৰক্ষণ স্থিতি : 4 - দৰং-ওদালগুৰি (সাধাৰণ)																					
1. সংশোধনৰ বিৱৰণ																					
সংশোধনৰ বছৰ	2026	তালিকাৰ চিনাক্তকৰণ																			
ভিত্তি তাৰিখ	01-01-2026	বিশেষ সংশোধন, 2026 চনৰ পূৰ্বৰ 2025 চনৰ মূল তালিকাৰ লগত থকা সংযোজন সমূহ একত্ৰিতকৰণ কৰা তালিকা।																			
সংশোধনৰ প্ৰকাৰ	বিশেষ সংশোধন 2026																				
প্ৰকাশনৰ তাৰিখ	10-02-2026																				
2. খণ্ড আৰু ভোটগ্ৰহন কেন্দ্ৰৰ বিৱৰণ																					
খণ্ডৰ অন্তৰ্গত এলেকা সমূহৰ নম্বৰ আৰু নাম																					
1-1. ১নং ননকে ডোঙ্গাৰগাওঁ	<table style="width: 100%; border-collapse: collapse;"> <tr> <td style="width: 50%;">মূল চহৰ/গাওঁ</td> <td style="width: 50%;">: গয়বাৰী</td> </tr> <tr> <td>২-গয়বাৰী</td> <td>: </td> </tr> <tr> <td>ডাকঘৰ</td> <td>: দণ্ডাৰগাওঁ</td> </tr> <tr> <td>পুলিচ থানা</td> <td>: তামুলপুৰ</td> </tr> <tr> <td>ব্লক</td> <td>: নাগ্ৰীজুলী</td> </tr> <tr> <td>ৰাজহ চক্ৰ</td> <td>: তামুলপুৰ</td> </tr> <tr> <td>জিলা</td> <td>: তামুলপুৰ</td> </tr> <tr> <td>পিনকোড</td> <td>: 781368</td> </tr> </table>					মূল চহৰ/গাওঁ	: গয়বাৰী	২-গয়বাৰী	:	ডাকঘৰ	: দণ্ডাৰগাওঁ	পুলিচ থানা	: তামুলপুৰ	ব্লক	: নাগ্ৰীজুলী	ৰাজহ চক্ৰ	: তামুলপুৰ	জিলা	: তামুলপুৰ	পিনকোড	: 781368
মূল চহৰ/গাওঁ						: গয়বাৰী															
২-গয়বাৰী						:															
ডাকঘৰ						: দণ্ডাৰগাওঁ															
পুলিচ থানা						: তামুলপুৰ															
ব্লক						: নাগ্ৰীজুলী															
ৰাজহ চক্ৰ						: তামুলপুৰ															
জিলা	: তামুলপুৰ																				
পিনকোড	: 781368																				
3. ভোটগ্ৰহন কেন্দ্ৰৰ বিৱৰণ																					
ভোটগ্ৰহন কেন্দ্ৰৰ নম্বৰ আৰু নাম :	ভোটগ্ৰহন কেন্দ্ৰৰ প্ৰকাৰ (পুৰুষ/মহিলা/সাধাৰণ)		সাধাৰন																		
6 - গোপীনাথ বৰদলৈ হাই স্কুল (বাওঁ শাখা ২)	খণ্ডৰ অন্তৰ্গত সহায়ক ভোটগ্ৰহন কেন্দ্ৰৰ সংখ্যা :		0																		
ভোটগ্ৰহন কেন্দ্ৰৰ ঠিকনা :																					
গোপীনাথ বৰদলৈ হাইস্কুল (সোঁ শাখা ১, কোথালী নং ৪, গৈবাৰী																					
4. ভোটাৰৰ সংখ্যা																					
আৰম্ভনি ক্ৰমিক নং	শেষ ক্ৰমিক নং	মুঠ ভোটাৰ																			
		পুৰুষ	মহিলা	৩য় লিঙ্গ	মুঠ																
1	1025	428	423	0	851																

নিৰ্বাচক পঞ্জীয়ন বিষয়াৰ স্বাক্ষৰ

Nazri Naksha

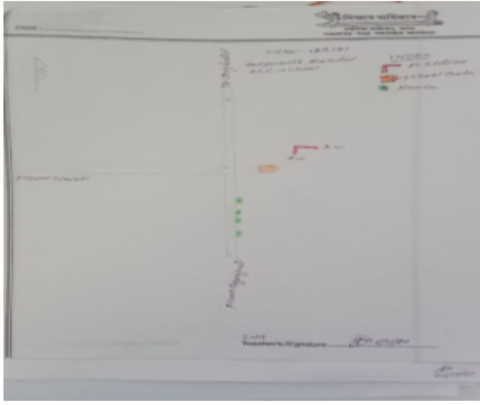

Google Map View



Polling Station Building Front View



ভোটগ্ৰহন কেন্দ্ৰৰ সন্মুখৰ দৃশ্য

Cad View

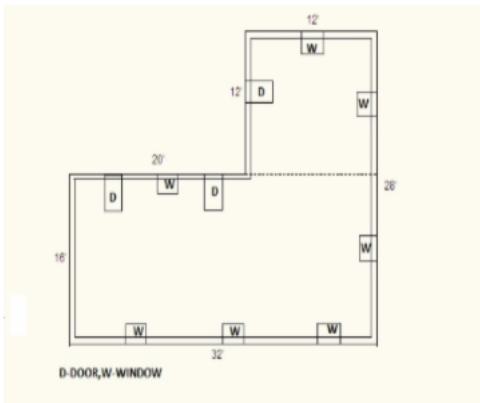

Key MAP View

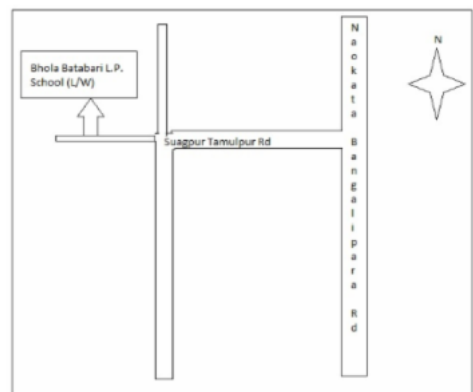

1 নাম : লক্ষী হাসদা স্বামীৰ নাম: চনু হেমব্রম ঘৰ নং : 00 বয়স : 44 লিঙ্গ : মহিলা	QZZ0117333 ফটো উপলব্ধ	2 নাম : খেলাৰাম হাজদা পিতাৰ নাম: লক্ষন ঘৰ নং : 1 বয়স : 61 লিঙ্গ : পুৰুষ	GGF1654564 ফটো উপলব্ধ	3 নাম : বিবী মুৰ্মু স্বামীৰ নাম: খেলাৰাম হাজদা ঘৰ নং : 1 বয়স : 51 লিঙ্গ : মহিলা	GGF1654575 ফটো উপলব্ধ
4 নাম : বনিফেস হাজদাক পিতাৰ নাম: কামেল হাজদাক ঘৰ নং : 01 বয়স : 27 লিঙ্গ : পুৰুষ	GGF0687962 ফটো উপলব্ধ	5 নাম : আৰতী মুৰ্মু স্বামীৰ নাম: বনিফেস হাজদাক ঘৰ নং : 01 বয়স : 25 লিঙ্গ : মহিলা	GGF1399013 ফটো উপলব্ধ	6 নাম : লিলিমা মুৰ্মু পিতাৰ নাম: জৌসেফ মুৰ্মু ঘৰ নং : 1 বয়স : 23 লিঙ্গ : মহিলা	GGF6397335 ফটো উপলব্ধ
7 নাম : বাস্কো হাসদা পিতাৰ নাম: কামেল ঘৰ নং : 01 বয়স : 21 লিঙ্গ : পুৰুষ	QZZ0056374 ফটো উপলব্ধ	E 8 নাম : ঠাকুৰ মুৰ্মু পিতাৰ নাম: বাবুলাল ঘৰ নং : 2 বয়স : 91 লিঙ্গ : পুৰুষ	GGF1654597 ফটো উপলব্ধ	9 নাম : চুডামনি চৰেন স্বামীৰ নাম: ঠাকুৰ ঘৰ নং : 2 বয়স : 81 লিঙ্গ : মহিলা	GGF1654600 ফটো উপলব্ধ
10 নাম : চুণ্ডা মুৰ্মু পিতাৰ নাম: ঠাকুৰ ঘৰ নং : 2 বয়স : 42 লিঙ্গ : পুৰুষ	GGF1654611 ফটো উপলব্ধ	11 নাম : ফুলমণী টুডু স্বামীৰ নাম: চুন্দী মুৰ্মু ঘৰ নং : 2 বয়স : 30 লিঙ্গ : মহিলা	GGF1143445 ফটো উপলব্ধ	12 নাম : বাপল টুডু পিতাৰ নাম: বিনোদ ঘৰ নং : 2 বয়স : 66 লিঙ্গ : পুৰুষ	GGF1654622 ফটো উপলব্ধ
13 নাম : ভাৰতী হাজদা স্বামীৰ নাম: বাপল টুডু ঘৰ নং : 2 বয়স : 58 লিঙ্গ : মহিলা	GGF1654633 ফটো উপলব্ধ	14 নাম : ভাৰতী চৰেন স্বামীৰ নাম: ধুনাই ঘৰ নং : 8 বয়স : 42 লিঙ্গ : মহিলা	GGF1654677 ফটো উপলব্ধ	E 15 নাম : যতীন হেমব্রম পিতাৰ নাম: বাবুলাল ঘৰ নং : 5 বয়স : 84 লিঙ্গ : পুৰুষ	GGF1654699 ফটো উপলব্ধ
16 নাম : লক্ষী হাজদা স্বামীৰ নাম: যতীন ঘৰ নং : 5 বয়স : 73 লিঙ্গ : মহিলা	GGF1654702 ফটো উপলব্ধ	17 নাম : সোনাখন হেমব্রম পিতাৰ নাম: যতীন ঘৰ নং : 5 বয়স : 41 লিঙ্গ : পুৰুষ	GGF1654713 ফটো উপলব্ধ	18 নাম : পুপনি টুডু স্বামীৰ নাম: সোনাখন হেমব্রম ঘৰ নং : 5 বয়স : 38 লিঙ্গ : মহিলা	GGF1654724 ফটো উপলব্ধ
19 নাম : নগেন হাজদা পিতাৰ নাম: বুধৰাই হাজদা ঘৰ নং : 6 বয়স : 52 লিঙ্গ : পুৰুষ	GGF1654757 ফটো উপলব্ধ	20 নাম : সুনীলা চৰেন স্বামীৰ নাম: নগেন হাজদা ঘৰ নং : 6 বয়স : 44 লিঙ্গ : মহিলা	GGF1654779 ফটো উপলব্ধ	R 21 নাম : কালাপতি হাজদা পিতাৰ নাম: বুধৰাই হাজদা ঘৰ নং : 6 বয়স : 36 লিঙ্গ : মহিলা	GGF1654768 ফটো উপলব্ধ
22 নাম : সুক্ত মুন্ডা পিতাৰ নাম: কেলেং ঘৰ নং : 8 বয়স : 48 লিঙ্গ : পুৰুষ	GGF1654837 ফটো উপলব্ধ	23 নাম : বড় মুন্ডা পিতাৰ নাম: কেলেং ঘৰ নং : 8 বয়স : 40 লিঙ্গ : পুৰুষ	GGF1654848 ফটো উপলব্ধ	24 নাম : শুকুৰ মনি টুডু স্বামীৰ নাম: বুধু মুণ্ডা ঘৰ নং : 8 বয়স : 32 লিঙ্গ : মহিলা	GGF4967675 ফটো উপলব্ধ
25 নাম : বুধু হেমব্রম পিতাৰ নাম: চুক্রা ঘৰ নং : 9 বয়স : 85 লিঙ্গ : পুৰুষ	GGF1654859 ফটো উপলব্ধ	26 নাম : দুখ হেমব্রম পিতাৰ নাম: বুধু ঘৰ নং : 9 বয়স : 47 লিঙ্গ : পুৰুষ	GGF1654882 ফটো উপলব্ধ	27 নাম : বাৰখী মুৰ্মু স্বামীৰ নাম: দুখ হেমব্রম ঘৰ নং : 09 বয়স : 40 লিঙ্গ : মহিলা	QZZ0029678 ফটো উপলব্ধ
28 নাম : মঙ্গীয়া টুডু পিতাৰ নাম: বিনোদ ঘৰ নং : 10 বয়স : 54 লিঙ্গ : পুৰুষ	GGF1654906 ফটো উপলব্ধ	E 29 নাম : বদনি মাৰ্জি স্বামীৰ নাম: মঙ্গীয়া টুডু ঘৰ নং : 10 বয়স : 45 লিঙ্গ : মহিলা	GGF1654917 ফটো উপলব্ধ	30 নাম : শুকুৰ মনি টুডু পিতাৰ নাম: মাংগীয়া টুডু ঘৰ নং : 10 বয়স : 25 লিঙ্গ : মহিলা	QZZ0132134 ফটো উপলব্ধ

31 নাম : চুকলা টুড পিতাৰ নাম: উমনি মাৰ্ভি ঘৰ নং : ১০ক বয়স : 68 লিঙ্গ : পুৰুষ	GGF1654928 ফটো উপলব্ধ	32 নাম : উমীলা চৰেন স্বামীৰ নাম: চুকলা টুড ঘৰ নং : ১০ক বয়স : 63 লিঙ্গ : মহিলা	GGF1654939 ফটো উপলব্ধ	S 33 নাম : মংলালু খান পিতাৰ নাম: মহৰ খান ঘৰ নং : 1ক বয়স : 45 লিঙ্গ : পুৰুষ	BSW3634966 ফটো উপলব্ধ
S 34 নাম : হামেলা খাতুন স্বামীৰ নাম: মংলালু খান ঘৰ নং : 1ক বয়স : 40 লিঙ্গ : মহিলা	BSW3634977 ফটো উপলব্ধ	E 35 নাম : সীতা টুড স্বামীৰ নাম: সঞ্জীৱ মাৰ্ভি ঘৰ নং : ১৩ক বয়স : 46 লিঙ্গ : মহিলা	GGF1654962 ফটো উপলব্ধ	36 নাম : দুৰ্গা টুড পিতাৰ নাম: গান্দু ঘৰ নং : ১৩ বয়স : 51 লিঙ্গ : পুৰুষ	GGF1654973 ফটো উপলব্ধ
37 নাম : বুদ্ধিন হেমৰম স্বামীৰ নাম: দুৰ্গা টুড ঘৰ নং : ১৩ বয়স : 43 লিঙ্গ : মহিলা	GGF1654984 ফটো উপলব্ধ	38 নাম : দুলা টুড পিতাৰ নাম: গান্দু ঘৰ নং : ১৩ বয়স : 40 লিঙ্গ : পুৰুষ	GGF1655001 ফটো উপলব্ধ	39 নাম : দেবাৰী মুণ্ডা স্বামীৰ নাম: দুলা টুড ঘৰ নং : ১৩ বয়স : 37 লিঙ্গ : মহিলা	GGF1655012 ফটো উপলব্ধ
40 নাম : গাৰিয়েল টুড পিতাৰ নাম: দুৰ্গা ঘৰ নং : 13 বয়স : 23 লিঙ্গ : পুৰুষ	QZZ0071787 ফটো উপলব্ধ	41 নাম : ফুলমনি টুড স্বামীৰ নাম: লবঙ্গ মাৰী ঘৰ নং : ১৪ বয়স : 46 লিঙ্গ : মহিলা	GGF1655034 ফটো উপলব্ধ	42 নাম : বাবুৰাম চৰেন পিতাৰ নাম: কানগৈ চৰেন ঘৰ নং : ১৪ক বয়স : 54 লিঙ্গ : পুৰুষ	GGF1655045 ফটো উপলব্ধ
43 নাম : আগাতা হেমৰম স্বামীৰ নাম: বাবুৰাম চৰেন ঘৰ নং : ১৪ক বয়স : 38 লিঙ্গ : মহিলা	GGF1655056 ফটো উপলব্ধ	E 44 নাম : আছা মুন্ডা পিতাৰ নাম: ত্ৰৈতাবা ঘৰ নং : ১৫ বয়স : ৩৪ লিঙ্গ : পুৰুষ	GGF1655067 ফটো উপলব্ধ	45 নাম : সিংৰাই মুন্ডা পিতাৰ নাম: আছা মুন্ডা ঘৰ নং : ১৫ বয়স : 43 লিঙ্গ : পুৰুষ	GGF1655090 ফটো উপলব্ধ
46 নাম : গোলাপী মুন্ডা স্বামীৰ নাম: সিংৰাই মুন্ডা ঘৰ নং : ১৫ বয়স : 39 লিঙ্গ : মহিলা	GGF1655103 ফটো উপলব্ধ	47 নাম : বটনা মুন্ডা পিতাৰ নাম: আছা ঘৰ নং : ১৫ বয়স : 37 লিঙ্গ : পুৰুষ	GGF1655114 ফটো উপলব্ধ	48 নাম : সুনিতা চৰেন পিতাৰ নাম: বাবুৰাম ঘৰ নং : 15 বয়স : 34 লিঙ্গ : মহিলা	QZZ0060400 ফটো উপলব্ধ
49 নাম : শামলি মুণ্ডা স্বামীৰ নাম: বটনা মুণ্ডা ঘৰ নং : ১৫ বয়স : 30 লিঙ্গ : মহিলা	GGF1143460 ফটো উপলব্ধ	50 নাম : তৰো মুৰ্ম পিতাৰ নাম: ঠাকুৰ ঘৰ নং : ১৬ বয়স : 58 লিঙ্গ : পুৰুষ	GGF1655158 ফটো উপলব্ধ	51 নাম : অৰগা টুড পিতাৰ নাম: বিনোদ ঘৰ নং : ১৬ বয়স : 51 লিঙ্গ : পুৰুষ	GGF1655136 ফটো উপলব্ধ
52 নাম : মঙ্গলী হেমৰম স্বামীৰ নাম: অৰগা ঘৰ নং : ১৬ বয়স : 46 লিঙ্গ : মহিলা	GGF1655147 ফটো উপলব্ধ	53 নাম : চৰন চৰেন পিতাৰ নাম: চিৰ ঘৰ নং : ১৬ক বয়স : 65 লিঙ্গ : পুৰুষ	GGF1655169 ফটো উপলব্ধ	54 নাম : মনি মুৰ্ম স্বামীৰ নাম: চৰন চৰেন ঘৰ নং : ১৬ক বয়স : 53 লিঙ্গ : মহিলা	GGF1655170 ফটো উপলব্ধ
55 নাম : চীংগকু হাচদা স্বামীৰ নাম: পাণ্ডু চৰেন ঘৰ নং : ১৭ বয়স : 49 লিঙ্গ : মহিলা	GGF1655192 ফটো উপলব্ধ	56 নাম : চুফ্ৰমণি চৰেন পিতাৰ নাম: পাণ্ডু চৰেন ঘৰ নং : ১৭ বয়স : 36 লিঙ্গ : মহিলা	GGF0089938 ফটো উপলব্ধ	57 নাম : মহন চৰেন পিতাৰ নাম: পাণ্ডু চৰেন ঘৰ নং : ১৭ বয়স : 32 লিঙ্গ : পুৰুষ	GGF0090266 ফটো উপলব্ধ
58 নাম : ছম চৰেন পিতাৰ নাম: পাণ্ডু চৰেন ঘৰ নং : ১৭ বয়স : 29 লিঙ্গ : পুৰুষ	GGF0090787 ফটো উপলব্ধ	59 নাম : হেলাৰুশ চৰেন পিতাৰ নাম: পান্দ চৰেন ঘৰ নং : ১৭ বয়স : 28 লিঙ্গ : পুৰুষ	GGF0368399 ফটো উপলব্ধ	60 নাম : বুদ্ধোৱা উৰাং পিতাৰ নাম: ফাণ্ডু উৰাং ঘৰ নং : 17ক বয়স : 25 লিঙ্গ : পুৰুষ	GGF4967618 ফটো উপলব্ধ

61 নাম : ফাঘো উৰাং পিতাৰ নাম: ভাদ্ৰে ঘৰ নং : ১৭ক বয়স : 64 লিঙ্গ : পুৰুষ	GGF1655205 ফটো উপলব্ধ	62 নাম : ফুলমনি ওৰণা স্বামীৰ নাম: ফাগুৰাম ওৰণা ঘৰ নং : ১৭ক বয়স : 58 লিঙ্গ : মহিলা	GGF1655216 ফটো উপলব্ধ	63 নাম : গনেশ হেমব্রম পিতাৰ নাম: তুলসী হেমব্রম ঘৰ নং : ১৮ বয়স : 48 লিঙ্গ : পুৰুষ	GGF1655238 ফটো উপলব্ধ
64 নাম : বান্ধন মাৰ্ভী স্বামীৰ নাম: গনেশ হেমব্রম ঘৰ নং : ১৮ বয়স : 40 লিঙ্গ : মহিলা	GGF1655249 ফটো উপলব্ধ	65 নাম : দুৰ্গা চৰেন স্বামীৰ নাম: বিষ্ণু চৰেন ঘৰ নং : ১৯ বয়স : 56 লিঙ্গ : মহিলা	GGF1655261 ফটো উপলব্ধ	66 নাম : কবিৰাজ চৰেন পিতাৰ নাম: বিষ্ণু ঘৰ নং : ১৯ বয়স : 36 লিঙ্গ : পুৰুষ	GGF1655272 ফটো উপলব্ধ
67 নাম : বাম চৰেন পিতাৰ নাম: বিষ্ণু চৰেন ঘৰ নং : ১৯ বয়স : 29 লিঙ্গ : মহিলা	GGF0377556 ফটো উপলব্ধ	68 নাম : চুনিলা চৰেন পিতাৰ নাম: বিসু চৰেন ঘৰ নং : ১৯ বয়স : 29 লিঙ্গ : পুৰুষ	GGF0104299 ফটো উপলব্ধ	69 নাম : চম চৰেন পিতাৰ নাম: বিসু চৰেন ঘৰ নং : ১৯ বয়স : 29 লিঙ্গ : পুৰুষ	GGF0104307 ফটো উপলব্ধ
70 নাম : তলামাঘ মাৰ্ভী স্বামীৰ নাম: চোম চৰেন ঘৰ নং : 19 বয়স : 22 লিঙ্গ : মহিলা	QZZ0137596 ফটো উপলব্ধ	71 নাম : পৃথি হেমব্রম পিতাৰ নাম: খুদু ঘৰ নং : ২০ বয়স : 83 লিঙ্গ : পুৰুষ	GGF1655283 ফটো উপলব্ধ	72 নাম : দুৰ্শীলা মুৰ্মু স্বামীৰ নাম: পৃথি হেমব্রম ঘৰ নং : ২০ বয়স : 68 লিঙ্গ : মহিলা	GGF1655294 ফটো উপলব্ধ
73 নাম : সীতা চৰেন স্বামীৰ নাম: বুধৰাই মুৰ্মু ঘৰ নং : 20 বয়স : 44 লিঙ্গ : মহিলা	QZZ0037325 ফটো উপলব্ধ	74 নাম : বাহামনি মুৰ্মু স্বামীৰ নাম: শিৰবীম হেমব্রম ঘৰ নং : ২০ বয়স : 42 লিঙ্গ : মহিলা	GGF1655318 ফটো উপলব্ধ	75 নাম : জহন হেমব্রম পিতাৰ নাম: পৃথি ঘৰ নং : ২০ বয়স : 38 লিঙ্গ : পুৰুষ	GGF1655329 ফটো উপলব্ধ
76 নাম : জোহান চৰেন পিতাৰ নাম: মংগল চৰেন ঘৰ নং : 20 বয়স : 36 লিঙ্গ : পুৰুষ	GGF2627826 ফটো উপলব্ধ	77 নাম : চাকেল হেমব্রম পিতাৰ নাম: বৰ্কা হেমব্রম ঘৰ নং : ২০ বয়স : 28 লিঙ্গ : পুৰুষ	GGF0385088 ফটো উপলব্ধ	78 নাম : মুনিৰাম হেমব্রম পিতাৰ নাম: শিৰবীম হেমব্রম ঘৰ নং : ২০ বয়স : 25 লিঙ্গ : পুৰুষ	GGF1151554 ফটো উপলব্ধ
79 নাম : সুনিতা হেমব্রম পিতাৰ নাম: শিৰবীম হেমব্রম ঘৰ নং : 20 বয়স : 24 লিঙ্গ : মহিলা	QZZ0108001 ফটো উপলব্ধ	80 নাম : বুধৰাই মুৰ্মু পিতাৰ নাম: কাৰ্ত্তিক ঘৰ নং : ২০খ বয়স : 53 লিঙ্গ : পুৰুষ	GGF1655341 ফটো উপলব্ধ	81 নাম : ভীমলাল মুৰ্মু পিতাৰ নাম: বুধৰায় মুৰ্মু ঘৰ নং : ২০খ বয়স : 35 লিঙ্গ : পুৰুষ	GGF1660055 ফটো উপলব্ধ
82 নাম : বীন্দী মাৰ্ভী স্বামীৰ নাম: ভীমলাল মুৰ্মু ঘৰ নং : ২০খ বয়স : 34 লিঙ্গ : মহিলা	GGF0384479 ফটো উপলব্ধ	83 নাম : প্ৰমেশ্বৰ মাৰ্ভী পিতাৰ নাম: ভেলা ঘৰ নং : ২১ বয়স : 85 লিঙ্গ : পুৰুষ	GGF1655363 ফটো উপলব্ধ	84 নাম : যতীন মাৰ্ভী পিতাৰ নাম: প্ৰমেশ্বৰ মাৰ্ভী ঘৰ নং : ২১ বয়স : 52 লিঙ্গ : পুৰুষ	GGF1655385 ফটো উপলব্ধ
85 নাম : মাইকে চৰেন স্বামীৰ নাম: যতীন মাৰ্ভী ঘৰ নং : ২১ বয়স : 42 লিঙ্গ : মহিলা	GGF1655396 ফটো উপলব্ধ	86 নাম : কৰন মুৰ্মু পিতাৰ নাম: শীওনা ঘৰ নং : ২২ বয়স : 56 লিঙ্গ : পুৰুষ	GGF1655409 ফটো উপলব্ধ	87 নাম : মনি কিল্ক স্বামীৰ নাম: কৰন ঘৰ নং : ২২ বয়স : 48 লিঙ্গ : মহিলা	GGF1655410 ফটো উপলব্ধ
88 নাম : দুলাৰি মুৰ্মু পিতাৰ নাম: কৰ্ণ মুৰ্মু ঘৰ নং : ২২ বয়স : 31 লিঙ্গ : মহিলা	GGF0127928 ফটো উপলব্ধ	89 নাম : নন্দ মুৰ্মু পিতাৰ নাম: কৰ্ণ মুৰ্মু ঘৰ নং : ২২ বয়স : 29 লিঙ্গ : পুৰুষ	GGF0128306 ফটো উপলব্ধ	90 নাম : মইনো হাচদা স্বামীৰ নাম: নন্দ মুৰ্মু ঘৰ নং : ২২ বয়স : 27 লিঙ্গ : মহিলা	GGF2601896 ফটো উপলব্ধ

91 নাম : বিৰাম টুড পিতাৰ নাম: চকলা ঘৰ নং : ১৩ বয়স : 43 লিঙ্গ : পুৰুষ	GGF1655443 ফটো উপলব্ধ	92 নাম : মাণ্ডু মাৰ্ভি স্বামীৰ নাম: বিৰাম ঘৰ নং : ১৩ বয়স : 38 লিঙ্গ : মহিলা	GGF1655432 ফটো উপলব্ধ	93 নাম : চিকাৰ মাৰ্ভী পিতাৰ নাম: নৰেশ মাৰ্ভী ঘৰ নং : ১৩ বয়স : 31 লিঙ্গ : পুৰুষ	GGF0134908 ফটো উপলব্ধ
94 নাম : জোনালী টুড স্বামীৰ নাম: শিখৰ মাৰ্ভি ঘৰ নং : 23 বয়স : 28 লিঙ্গ : মহিলা	QZZ0136127 ফটো উপলব্ধ	E 95 নাম : অলবিনা টুড স্বামীৰ নাম: ছত্ৰ মাৰ্ভী ঘৰ নং : ২৪ বয়স : 42 লিঙ্গ : মহিলা	GGF0139808 ফটো উপলব্ধ	96 নাম : মৰংগা চৰেন পিতাৰ নাম: শ্ৰীমত চৰেন ঘৰ নং : ২৪ বয়স : 43 লিঙ্গ : পুৰুষ	GGF1655476 ফটো উপলব্ধ
97 নাম : বাহামনি কিস্ক পিতাৰ নাম: অৰ্জুন কিস্ক ঘৰ নং : ২৪ বয়স : 29 লিঙ্গ : মহিলা	GGF1655465 ফটো উপলব্ধ	98 নাম : সুনিতা মুৰ্মু স্বামীৰ নাম: মাৰ্ভা চৰেন ঘৰ নং : 24 বয়স : 27 লিঙ্গ : মহিলা	GGF1394469 ফটো উপলব্ধ	E 99 নাম : পুৰলাই টুৰু পিতাৰ নাম: চৰুজী ঘৰ নং : ২৪ বয়স : ৪৩ লিঙ্গ : পুৰুষ	GGF1655501 ফটো উপলব্ধ
100 নাম : মংগলী মাৰ্ভি স্বামীৰ নাম: পুৰলাই টুৰু ঘৰ নং : ২৪ বয়স : 78 লিঙ্গ : মহিলা	GGF1655512 ফটো উপলব্ধ	101 নাম : চাবড়া টুড পিতাৰ নাম: পুৰলাই টুড ঘৰ নং : ২৪ বয়স : 36 লিঙ্গ : পুৰুষ	GGF1655523 ফটো উপলব্ধ	102 নাম : বেঞ্জামিন মুৰ্মু পিতাৰ নাম: ফ্ৰান্সিচ ঘৰ নং : ২৬ বয়স : 51 লিঙ্গ : পুৰুষ	GGF1655534 ফটো উপলব্ধ
103 নাম : মাগদালীনা মাৰ্ভি স্বামীৰ নাম: বেঞ্জামিন ঘৰ নং : ২৬ বয়স : 47 লিঙ্গ : মহিলা	GGF1655545 ফটো উপলব্ধ	104 নাম : মাৰ্চেলা মুৰ্মু পিতাৰ নাম: বেঞ্জামিন মুৰ্মু ঘৰ নং : ২৬ বয়স : 33 লিঙ্গ : মহিলা	GGF0406017 ফটো উপলব্ধ	105 নাম : ফ্ৰনশিচ মুৰ্মু পিতাৰ নাম: বেঞ্জামিন মুৰ্মু ঘৰ নং : ২৬ বয়স : 29 লিঙ্গ : পুৰুষ	GGF0406389 ফটো উপলব্ধ
106 নাম : চনিকা হেমব্ৰম স্বামীৰ নাম: ফ্ৰান্সিস মুৰ্মু ঘৰ নং : 26 বয়স : 27 লিঙ্গ : মহিলা	GGF1243252 ফটো উপলব্ধ	107 নাম : সমীয়াল মুৰ্মু পিতাৰ নাম: বেলী ঘৰ নং : ২৭ বয়স : 53 লিঙ্গ : পুৰুষ	GGF1655556 ফটো উপলব্ধ	108 নাম : সশীলা চৰেন স্বামীৰ নাম: সমীয়াল ঘৰ নং : ২৭ বয়স : 48 লিঙ্গ : মহিলা	GGF1655567 ফটো উপলব্ধ
109 নাম : মাৰ্ভিনা মুৰ্মু পিতাৰ নাম: সমীয়াল মুৰ্মু ঘৰ নং : ২৭ বয়স : 31 লিঙ্গ : মহিলা	GGF1351121 ফটো উপলব্ধ	110 নাম : মাৰিয়ম মুৰ্মু পিতাৰ নাম: সামীয়াল মুৰ্মু ঘৰ নং : ২৭ বয়স : 29 লিঙ্গ : মহিলা	GGF0409227 ফটো উপলব্ধ	111 নাম : গাৰাতী মুৰ্মু পিতাৰ নাম: চামীয়াল মুৰ্মু ঘৰ নং : ২৭ বয়স : 27 লিঙ্গ : মহিলা	GGF0409425 ফটো উপলব্ধ
112 নাম : বৰ্শিলীউস মুৰ্মু পিতাৰ নাম: স্যামুয়েল মুৰ্মু ঘৰ নং : 27 বয়স : 25 লিঙ্গ : পুৰুষ	GGF2629178 ফটো উপলব্ধ	113 নাম : প্ৰমিলা কিস্ক স্বামীৰ নাম: বৰ্শিলীউস মুৰ্মু ঘৰ নং : 27 বয়স : 21 লিঙ্গ : মহিলা	QZZ0038232 ফটো উপলব্ধ	E 114 নাম : ফ্ৰান্সিছ মুৰ্মু পিতাৰ নাম: দুৰু ঘৰ নং : ২৮ বয়স : ৭৩ লিঙ্গ : পুৰুষ	GGF1655578 ফটো উপলব্ধ
115 নাম : ইষ্টীফান মুৰ্মু পিতাৰ নাম: ফ্ৰান্সিছ মুৰ্মু ঘৰ নং : ২৮ বয়স : 55 লিঙ্গ : পুৰুষ	GGF1655589 ফটো উপলব্ধ	116 নাম : টেৰেছা টুড স্বামীৰ নাম: ইষ্টীফান ঘৰ নং : ২৮ বয়স : 50 লিঙ্গ : মহিলা	GGF1655590 ফটো উপলব্ধ	117 নাম : বেৰোনিকা মুৰ্মু পিতাৰ নাম: ইষ্টীফান মুৰ্মু ঘৰ নং : 28 বয়স : 22 লিঙ্গ : মহিলা	QZZ0119412 ফটো উপলব্ধ
118 নাম : ফানীস মুৰ্মু পিতাৰ নাম: এণ্ড্ৰিফেন মুৰ্মু ঘৰ নং : 28 বয়স : 19 লিঙ্গ : মহিলা	QZZ0119479 ফটো উপলব্ধ	119 নাম : বমেশ মুৰ্মু স্বামীৰ নাম: বাৰ্নাবাস মুৰ্মু ঘৰ নং : 29 বয়স : 42 লিঙ্গ : মহিলা	QZZ0141762 ফটো উপলব্ধ	120 নাম : মানিকা চাৰেন স্বামীৰ নাম: বামেশ মুৰ্মু ঘৰ নং : 29 বয়স : 41 লিঙ্গ : মহিলা	GGF1400167 ফটো উপলব্ধ

121 নাম : বাৰ্না মুৰ্ম পিতাৰ নাম: বমেশ মুৰ্ম ঘৰ নং : ২৯ বয়স : 29 লিঙ্গ : পুৰুষ	GGF0415869 ফটো উপলব্ধ	122 নাম : ডুবনীকা মুৰ্ম পিতাৰ নাম: বমেশ মুৰ্ম ঘৰ নং : 29 বয়স : 25 লিঙ্গ : মহিলা	GGF2624880 ফটো উপলব্ধ	123 নাম : সোলেমাল চৰেন পিতাৰ নাম: মুচে ঘৰ নং : ৩০ বয়স : 63 লিঙ্গ : পুৰুষ	GGF1655625 ফটো উপলব্ধ
124 নাম : মাগদালীনা হেমৰম স্বামীৰ নাম: সোলেমাল চৰেন ঘৰ নং : ৩০ বয়স : 55 লিঙ্গ : মহিলা	GGF1655636 ফটো উপলব্ধ	125 নাম : বজিনা হাঁসদা স্বামীৰ নাম: সিকায়েল টুডু ঘৰ নং : 30 বয়স : 41 লিঙ্গ : মহিলা	GGF2606663 ফটো উপলব্ধ	126 নাম : গ্যাব্ৰিয়েল সোৰেন পিতাৰ নাম: ছোলেমান চৰেন ঘৰ নং : ৩০ বয়স : 29 লিঙ্গ : পুৰুষ	GGF0171637 ফটো উপলব্ধ
127 নাম : আঞ্জু মুণ্ডা স্বামীৰ নাম: গ্যাব্ৰিয়েল সোৰেন ঘৰ নং : ৩০ বয়স : 28 লিঙ্গ : মহিলা	GGF1374305 ফটো উপলব্ধ	128 নাম : বাৰ্ণাবাস কিস্কু পিতাৰ নাম: বিন্টা ঘৰ নং : ৩০ বয়স : 63 লিঙ্গ : পুৰুষ	GGF1655669 ফটো উপলব্ধ	129 নাম : চালমী মাৰ্ভি স্বামীৰ নাম: বাৰ্ণাবাস কিস্কু ঘৰ নং : ৩০ বয়স : 54 লিঙ্গ : মহিলা	GGF1655670 ফটো উপলব্ধ
130 নাম : বাৰ্কা কীস্কু পিতাৰ নাম: বৰ্মী দাস কীস্কু ঘৰ নং : ৩০ বয়স : 43 লিঙ্গ : পুৰুষ	GGF0418996 ফটো উপলব্ধ	131 নাম : সিকায়েল টুডু পিতাৰ নাম: মোইন ঘৰ নং : ৩০ বয়স : 40 লিঙ্গ : পুৰুষ	GGF1655658 ফটো উপলব্ধ	132 নাম : লাজাৰুশ বাস্কি পিতাৰ নাম: ববেত ঘৰ নং : ৩৪ বয়স : 57 লিঙ্গ : পুৰুষ	GGF1655692 ফটো উপলব্ধ
133 নাম : হেলেনা মুৰ্ম স্বামীৰ নাম: লাজাৰুশ বাস্কি ঘৰ নং : ৩৪ বয়স : 53 লিঙ্গ : মহিলা	GGF1655705 ফটো উপলব্ধ	134 নাম : ববেত বাস্কি পিতাৰ নাম: লাজাৰুশ বাস্কি ঘৰ নং : ৩৪ বয়স : 38 লিঙ্গ : পুৰুষ	GGF0428037 ফটো উপলব্ধ	135 নাম : চুচনা বাস্কি পিতাৰ নাম: লাজাৰুশ বাস্কি ঘৰ নং : 34 বয়স : 25 লিঙ্গ : মহিলা	GGF4967667 ফটো উপলব্ধ
136 নাম : বেনেডিক চৰেন পিতাৰ নাম: টৰো ঘৰ নং : ৩৫ বয়স : 67 লিঙ্গ : পুৰুষ	GGF1655716 ফটো উপলব্ধ	137 নাম : জচপীনা মুৰ্ম স্বামীৰ নাম: বেনেডিক ঘৰ নং : ৩৫ বয়স : 63 লিঙ্গ : মহিলা	GGF1655727 ফটো উপলব্ধ	138 নাম : হেলেনা সোৰেন পিতাৰ নাম: বেনেডিক ঘৰ নং : ৩৫ বয়স : 43 লিঙ্গ : মহিলা	GGF1655738 ফটো উপলব্ধ
139 নাম : সাবিনা চৰেন পিতাৰ নাম: বেনেডিক ঘৰ নং : ৩৫ বয়স : 36 লিঙ্গ : মহিলা	GGF1655749 ফটো উপলব্ধ	E 140 নাম : এণ্টোনি টুডু পিতাৰ নাম: বাস্কিয়েল চৰেন ঘৰ নং : ৩৬ বয়স : ৪৩ লিঙ্গ : পুৰুষ	GGF1655772 ফটো উপলব্ধ	141 নাম : উপেন বড়ো পিতাৰ নাম: হিৰা দাস ঘৰ নং : ৩৬ বয়স : 52 লিঙ্গ : পুৰুষ	GGF0553636 ফটো উপলব্ধ
142 নাম : চিমন টুডু পিতাৰ নাম: এণ্টোনি ঘৰ নং : ৩৬ বয়স : 50 লিঙ্গ : পুৰুষ	GGF1655783 ফটো উপলব্ধ	143 নাম : সুমিত্ৰা মুৰ্ম স্বামীৰ নাম: চিমন ঘৰ নং : ৩৬ বয়স : 43 লিঙ্গ : মহিলা	GGF1655794 ফটো উপলব্ধ	144 নাম : লুইচ টুডু পিতাৰ নাম: আনটনী টুডু ঘৰ নং : ৩৬ বয়স : 39 লিঙ্গ : পুৰুষ	GGF0463174 ফটো উপলব্ধ
R 145 নাম : লোইছ টুডু পিতাৰ নাম: এণ্টোনি টুডু ঘৰ নং : ৩৬ বয়স : ৪৪ লিঙ্গ : পুৰুষ	GGF1660102 ফটো উপলব্ধ	146 নাম : বুফি না চৰেন স্বামীৰ নাম: লুইচ টুডু ঘৰ নং : ৩৬ বয়স : 30 লিঙ্গ : মহিলা	GGF0190488 ফটো উপলব্ধ	147 নাম : সুশীলা টুডু পিতাৰ নাম: চিমন টুডু ঘৰ নং : 36 বয়স : 28 লিঙ্গ : মহিলা	GGF2627693 ফটো উপলব্ধ
148 নাম : ৰোজ মেৰী টুডু পিতাৰ নাম: ৰাবেট টুডু ঘৰ নং : 36 বয়স : 24 লিঙ্গ : মহিলা	GGF1162502 ফটো উপলব্ধ	149 নাম : পাতৰস কিস্কু পিতাৰ নাম: বটলমা ঘৰ নং : 36 বয়স : 24 লিঙ্গ : পুৰুষ	QZZ0060566 ফটো উপলব্ধ	150 নাম : বাফেল টুডু পিতাৰ নাম: ৰবেট টুডু ঘৰ নং : ৩৬কা বয়স : 31 লিঙ্গ : পুৰুষ	GGF1351196 ফটো উপলব্ধ

151 নাম : চুপীলছ কিস্কু পিতাৰ নাম: বাৰ্থোলিমা কিস্কু ঘৰ নং : ৩৬ (ক) বয়স : 33 লিঙ্গ : পুৰুষ	GGF0190157 ফটো উপলব্ধ	152 নাম : ববেট টুদ পিতাৰ নাম: ঐন্টোনী ঘৰ নং : ৩৬ক বয়স : 55 লিঙ্গ : পুৰুষ	GGF1655807 ফটো উপলব্ধ	153 নাম : বাৰ্থোলিমা কিস্কু পিতাৰ নাম: মুচুবা ঘৰ নং : ৩৬খ বয়স : 54 লিঙ্গ : পুৰুষ	GGF1655829 ফটো উপলব্ধ
154 নাম : ইলীচাবেট মাউ স্বামীৰ নাম: ববেট ঘৰ নং : ৩৬ক বয়স : 50 লিঙ্গ : মহিলা	GGF1655818 ফটো উপলব্ধ	155 নাম : লক্ষী মাৰ্ভি স্বামীৰ নাম: বাৰ্থোলিমা কিস্কু ঘৰ নং : ৩৬খ বয়স : 48 লিঙ্গ : মহিলা	GGF1655830 ফটো উপলব্ধ	E 156 নাম : গীফান মুৰ্মু পিতাৰ নাম: বাৰ্জা ঘৰ নং : ৩৭ বয়স : 60 লিঙ্গ : পুৰুষ	GGF1655841 ফটো উপলব্ধ
157 নাম : বেনাডিক চৰেন পিতাৰ নাম: বাৰ্ণাবাস ঘৰ নং : ৩৭ বয়স : 48 লিঙ্গ : পুৰুষ	GGF1655863 ফটো উপলব্ধ	158 নাম : এলীচাবেট মুৰ্মু স্বামীৰ নাম: বেনাডিক ঘৰ নং : ৩৭ বয়স : 43 লিঙ্গ : মহিলা	GGF1655874 ফটো উপলব্ধ	E 159 নাম : চিমন চৰেন পিতাৰ নাম: চৰ ঘৰ নং : ৩৭ বয়স : 72 লিঙ্গ : পুৰুষ	GGF1655885 ফটো উপলব্ধ
E 160 নাম : সবিনা কিস্কু স্বামীৰ নাম: চিমন ঘৰ নং : ৩৮ বয়স : 63 লিঙ্গ : মহিলা	GGF1655896 ফটো উপলব্ধ	161 নাম : আগষ্টীন চৰেন পিতাৰ নাম: চিমন ঘৰ নং : ৩৮ বয়স : 53 লিঙ্গ : পুৰুষ	GGF1655909 ফটো উপলব্ধ	162 নাম : মাতীন চৰেন পিতাৰ নাম: চিমন ঘৰ নং : ৩৮ বয়স : 50 লিঙ্গ : পুৰুষ	GGF1655921 ফটো উপলব্ধ
163 নাম : মেৰীনা মাৰ্ভি স্বামীৰ নাম: আগষ্টীন ঘৰ নং : ৩৮ বয়স : 46 লিঙ্গ : মহিলা	GGF1655910 ফটো উপলব্ধ	164 নাম : যচফিন হেমব্রম স্বামীৰ নাম: মাতীন চৰেন ঘৰ নং : ৩৮ বয়স : 44 লিঙ্গ : মহিলা	GGF1655932 ফটো উপলব্ধ	165 নাম : কল্‌স চৰেন পিতাৰ নাম: চিমন চৰেন ঘৰ নং : 38 বয়স : 39 লিঙ্গ : পুৰুষ	QZZ0036871 ফটো উপলব্ধ
166 নাম : মাতিয়াছ চৰেন পিতাৰ নাম: চিমন চৰেন ঘৰ নং : ৩৮ বয়স : 37 লিঙ্গ : পুৰুষ	GGF1660044 ফটো উপলব্ধ	167 নাম : ফিলিপ চৰেন পিতাৰ নাম: সীমেন চৰেন ঘৰ নং : 38 বয়স : 37 লিঙ্গ : পুৰুষ	QZZ0003335 ফটো উপলব্ধ	168 নাম : বেনেডীক চৰেন পিতাৰ নাম: শিমন চৰেন ঘৰ নং : ৩৮ বয়স : 35 লিঙ্গ : পুৰুষ	GGF0434779 ফটো উপলব্ধ
169 নাম : বাৰ্জিনা হেমব্রম স্বামীৰ নাম: মাতিয়াছ চৰেন ঘৰ নং : ৩৮ বয়স : 29 লিঙ্গ : মহিলা	GGF0435248 ফটো উপলব্ধ	170 নাম : সবিনা চৰেন পিতাৰ নাম: আগষ্টীন চৰেন ঘৰ নং : 38 বয়স : 23 লিঙ্গ : মহিলা	GGF1400191 ফটো উপলব্ধ	171 নাম : লিলি হাসুদা স্বামীৰ নাম: ফিলিপ চৰেন ঘৰ নং : 38 বয়স : 21 লিঙ্গ : মহিলা	QZZ0033712 ফটো উপলব্ধ
E 172 নাম : ধেনা মুৰ্মু পিতাৰ নাম: বাৰ্জা ঘৰ নং : ৩৯ বয়স : 56 লিঙ্গ : পুৰুষ	GGF1655943 ফটো উপলব্ধ	173 নাম : লক্ষী চৰেন স্বামীৰ নাম: ধেনা মুৰ্মু ঘৰ নং : ৩৯ বয়স : 42 লিঙ্গ : মহিলা	GGF1655954 ফটো উপলব্ধ	174 নাম : প্রমোদ বিশ্বাস অন্যান্য: সুবিশ্ব বিশ্বাস ঘৰ নং : 39 বয়স : 36 লিঙ্গ : পুৰুষ	GGF0388934 ফটো উপলব্ধ
175 নাম : শ্ৰীমত মুৰ্মু পিতাৰ নাম: ধেনা মুৰ্মু ঘৰ নং : ৩৯ বয়স : 35 লিঙ্গ : পুৰুষ	GGF1660124 ফটো উপলব্ধ	176 নাম : সৰকাৰ মুৰ্মু পিতাৰ নাম: ধেনা মুৰ্মু ঘৰ নং : ৩৯ বয়স : 32 লিঙ্গ : পুৰুষ	GGF0436709 ফটো উপলব্ধ	177 নাম : বানি হেমব্রম স্বামীৰ নাম: শ্ৰীমত মুৰ্মু ঘৰ নং : 39 বয়স : 30 লিঙ্গ : মহিলা	GGF1502459 ফটো উপলব্ধ
178 নাম : জোসেফ মুৰ্মু পিতাৰ নাম: ধেনা মুৰ্মু ঘৰ নং : ৩৯ বয়স : 29 লিঙ্গ : পুৰুষ	GGF0436758 ফটো উপলব্ধ	E 179 নাম : বাফেল মুৰ্মু পিতাৰ নাম: বাৰ্জিন ঘৰ নং : ৪০ বয়স : 62 লিঙ্গ : পুৰুষ	GGF1655965 ফটো উপলব্ধ	E 180 নাম : মাৰিয়াল টুদ স্বামীৰ নাম: বাফেল ঘৰ নং : ৪০ বয়স : 56 লিঙ্গ : মহিলা	GGF1655976 ফটো উপলব্ধ

181 নাম : মাৰকুছ মুৰ্মা পিতাৰ নাম: বাপায়েল মুৰ্মা ঘৰ নং : ৪০ বয়স : 39 লিঙ্গ : পুৰুষ	GGF1660088 ফটো উপলব্ধ	182 নাম : চাবিনা মাৰ্ভি স্বামীৰ নাম: টাইনিশ মুৰ্মা ঘৰ নং : ৪০ বয়স : 38 লিঙ্গ : মহিলা	GGF1655998 ফটো উপলব্ধ	183 নাম : মাংৰেট টুড পিতাৰ নাম: য়ৌছেফ ঘৰ নং : ৪১ বয়স : 55 লিঙ্গ : পুৰুষ	GGF1656026 ফটো উপলব্ধ
184 নাম : ক্ষত্ৰীনা মাউী স্বামীৰ নাম: ৰামদাস ঘৰ নং : ৪২ বয়স : 60 লিঙ্গ : মহিলা	GGF1656037 ফটো উপলব্ধ	185 নাম : পাউলীনা বান্ধি পিতাৰ নাম: ৰামদাস ঘৰ নং : ৪২ বয়স : 44 লিঙ্গ : মহিলা	GGF1656048 ফটো উপলব্ধ	186 নাম : ৰাজেট বাচকি পিতাৰ নাম: ৰবেট বাচকি ঘৰ নং : ৪২ বয়স : 35 লিঙ্গ : পুৰুষ	GGF0539171 ফটো উপলব্ধ
187 নাম : বৰ্না বান্ধী পিতাৰ নাম: ৰামদাস বান্ধে ঘৰ নং : ৪২ বয়স : 30 লিঙ্গ : পুৰুষ	GGF0207068 ফটো উপলব্ধ	188 নাম : ৰানি হেমব্ৰম স্বামীৰ নাম: শ্ৰীমত মুৰ্মু ঘৰ নং : ৪২ বয়স : 30 লিঙ্গ : মহিলা	GGF1390509 ফটো উপলব্ধ	189 নাম : ৰবেত হেমব্ৰম পিতাৰ নাম: চলবেচতাৰ হেমব্ৰম ঘৰ নং : ৪২ বয়স : 27 লিঙ্গ : পুৰুষ	QZZ0036673 ফটো উপলব্ধ
190 নাম : লক্ষী হেমব্ৰম স্বামীৰ নাম: বৰ্না বান্ধী ঘৰ নং : ৪২ বয়স : 25 লিঙ্গ : মহিলা	QZZ0031385 ফটো উপলব্ধ	191 নাম : জচিত্তা হেমব্ৰম পিতাৰ নাম: চালবেচতাৰ হেমব্ৰম ঘৰ নং : ৪২ বয়স : 22 লিঙ্গ : মহিলা	QZZ0036616 ফটো উপলব্ধ	E 192 নাম : বৰ্নাবাসু মুৰ্মু পিতাৰ নাম: ৰাজী ঘৰ নং : ৪২ বয়স : ৪২ লিঙ্গ : পুৰুষ	GGF1656059 ফটো উপলব্ধ
E 193 নাম : দৈমনীকা হেমব্ৰম স্বামীৰ নাম: বৰ্নাবাস মুৰ্মু ঘৰ নং : ৪২ বয়স : ৭০ লিঙ্গ : মহিলা	GGF1656060 ফটো উপলব্ধ	194 নাম : জোসেফ মুৰ্মু পিতাৰ নাম: ডেনী মুৰ্মু ঘৰ নং : ৪৫ বয়স : 36 লিঙ্গ : পুৰুষ	GGF1370402 ফটো উপলব্ধ	195 নাম : হেলেনা চৰেন স্বামীৰ নাম: জোসেফ মুৰ্মু ঘৰ নং : ৪৫ বয়স : 33 লিঙ্গ : মহিলা	GGF1370394 ফটো উপলব্ধ
196 নাম : বিষ্ণু হেমব্ৰম পিতাৰ নাম: লবা ঘৰ নং : ৪৬ বয়স : 59 লিঙ্গ : পুৰুষ	GGF1656093 ফটো উপলব্ধ	197 নাম : তৰচিলা বেষা স্বামীৰ নাম: বিষ্ণু ঘৰ নং : ৪৬ বয়স : 53 লিঙ্গ : মহিলা	GGF1656106 ফটো উপলব্ধ	198 নাম : জাকাৰিয়াছ মুৰ্মু পিতাৰ নাম: জৌছেফ মুৰ্মু ঘৰ নং : ৪৬ বয়স : 36 লিঙ্গ : পুৰুষ	GGF1660135 ফটো উপলব্ধ
199 নাম : লক্ষী কিস্ক স্বামীৰ নাম: জাকাৰিয়াছ মুৰ্মু ঘৰ নং : ৪৬ বয়স : 31 লিঙ্গ : মহিলা	GGF1212612 ফটো উপলব্ধ	200 নাম : লৌইছ হেমব্ৰম পিতাৰ নাম: বিষ্ণু হেমব্ৰম ঘৰ নং : ৪৬ বয়স : 30 লিঙ্গ : পুৰুষ	GGF1660157 ফটো উপলব্ধ	201 নাম : সীতা টুড স্বামীৰ নাম: লৌইছ হেমব্ৰম ঘৰ নং : ৪৬ বয়স : 28 লিঙ্গ : মহিলা	GGF0218677 ফটো উপলব্ধ
202 নাম : সুনিতা মাৰ্ভি স্বামীৰ নাম: সামেল ঘৰ নং : ৪৬ বয়স : 22 লিঙ্গ : মহিলা	QZZ0050997 ফটো উপলব্ধ	203 নাম : বদন হেমব্ৰম পিতাৰ নাম: লবা হেমব্ৰাম ঘৰ নং : ৪৭ বয়স : 62 লিঙ্গ : পুৰুষ	GGF1656139 ফটো উপলব্ধ	E 204 নাম : অৰলা কিস্ক স্বামীৰ নাম: বাবু ৰাম হাজদা ঘৰ নং : ৪৭ বয়স : 50 লিঙ্গ : মহিলা	GGF1656140 ফটো উপলব্ধ
205 নাম : আনিচিওচ হেমব্ৰম পিতাৰ নাম: বদন হেমব্ৰম ঘৰ নং : ৪৭ বয়স : 35 লিঙ্গ : পুৰুষ	GGF1660077 ফটো উপলব্ধ	206 নাম : মাগডালীনা মাউী স্বামীৰ নাম: হেলাৰিডস হেমব্ৰম ঘৰ নং : ৪৭ বয়স : 31 লিঙ্গ : মহিলা	GGF1370568 ফটো উপলব্ধ	207 নাম : বাবু ৰাম হাজদা পিতাৰ নাম: লক্ষী ৰাম ঘৰ নং : ৪৭ বয়স : 55 লিঙ্গ : পুৰুষ	GGF1656151 ফটো উপলব্ধ
208 নাম : ৰবিন হাচদা পিতাৰ নাম: বাবুৰাম হাচদা ঘৰ নং : ৪৭ বয়স : 32 লিঙ্গ : পুৰুষ	GGF0224865 ফটো উপলব্ধ	209 নাম : ফ লবা চৰেন স্বামীৰ নাম: ৰবিন হাচদা ঘৰ নং : ৪৭ বয়স : 28 লিঙ্গ : মহিলা	GGF1505668 ফটো উপলব্ধ	210 নাম : ৰাবিৰাম হাচদা পিতাৰ নাম: বাবুৰাম হাচদা ঘৰ নং : ৪৭ বয়স : 23 লিঙ্গ : পুৰুষ	GGF6420178 ফটো উপলব্ধ

<p>E 211 GGF1656162</p> <p>নাম : বাজল মাৰ্ভি পিতাৰ নাম: সুকু ঘৰ নং : ৪৯ক বয়স : 62 লিঙ্গ : পুৰুষ</p> <p>ফটো উপলব্ধ</p>	<p>E 212 GGF1656173</p> <p>নাম : নানি মূৰ্ম স্বামীৰ নাম: বাজল মাৰ্ভি ঘৰ নং : ৪৯ক বয়স : 50 লিঙ্গ : মহিলা</p> <p>ফটো উপলব্ধ</p>	<p>213 GGF0453399</p> <p>নাম : চংকু মাৰ্ভি পিতাৰ নাম: বাজল মাৰ্ভি ঘৰ নং : ৪৯ক বয়স : 30 লিঙ্গ : পুৰুষ</p> <p>ফটো উপলব্ধ</p>
<p>214 GGF0681007</p> <p>নাম : যমুনা দেৱী স্বামীৰ নাম: দিশ্বৰ ভট্টৱাই ঘৰ নং : ৫০ বয়স : 44 লিঙ্গ : মহিলা</p> <p>ফটো উপলব্ধ</p>	<p>215 QZZ0097014</p> <p>নাম : বুদ্ধি নাথ টুডু পিতাৰ নাম: দিশ্বী টুডু ঘৰ নং : 50 বয়স : 22 লিঙ্গ : পুৰুষ</p> <p>ফটো উপলব্ধ</p>	<p>216 GGF1656220</p> <p>নাম : চৰন মূৰ্ম পিতাৰ নাম: কাৰ্তিক ঘৰ নং : ৫৬ বয়স : 48 লিঙ্গ : পুৰুষ</p> <p>ফটো উপলব্ধ</p>
<p>217 GGF1656275</p> <p>নাম : দানীয়াল টুডু পিতাৰ নাম: মংগল টুডু ঘৰ নং : ৫৬খ বয়স : 63 লিঙ্গ : পুৰুষ</p> <p>ফটো উপলব্ধ</p>	<p>218 GGF1656286</p> <p>নাম : শালনী মূৰ্ম স্বামীৰ নাম: দানীয়াল টুডু ঘৰ নং : ৫৬খ বয়স : 58 লিঙ্গ : মহিলা</p> <p>ফটো উপলব্ধ</p>	<p>219 GGF1656297</p> <p>নাম : চামু মূৰ্ম পিতাৰ নাম: বাডু ঘৰ নং : ৫৭ বয়স : 52 লিঙ্গ : পুৰুষ</p> <p>ফটো উপলব্ধ</p>
<p>220 GGF1656300</p> <p>নাম : মংগলী মাৰ্ভি স্বামীৰ নাম: চামু মূৰ্ম ঘৰ নং : ৫৭ বয়স : 44 লিঙ্গ : মহিলা</p> <p>ফটো উপলব্ধ</p>	<p>E 221 GGF1656322</p> <p>নাম : লবিন মাৰ্ভি পিতাৰ নাম: দক্ষ ঘৰ নং : ৫৮ বয়স : 88 লিঙ্গ : পুৰুষ</p> <p>ফটো উপলব্ধ</p>	<p>222 QZZ0022434</p> <p>নাম : ফাগু মাৰ্ভি পিতাৰ নাম: লবিন মাৰ্ভি ঘৰ নং : 58 বয়স : 43 লিঙ্গ : পুৰুষ</p> <p>ফটো উপলব্ধ</p>
<p>223 GGF2581692</p> <p>নাম : বৃদৰাই মাৰ্ভি পিতাৰ নাম: লবিন মাৰ্ভি ঘৰ নং : 58 বয়স : 34 লিঙ্গ : পুৰুষ</p> <p>ফটো উপলব্ধ</p>	<p>224 GGF2581734</p> <p>নাম : পাৰ্বিত মূৰ্ম স্বামীৰ নাম: বৃদৰাই মাৰ্ভি ঘৰ নং : 58 বয়স : 26 লিঙ্গ : মহিলা</p> <p>ফটো উপলব্ধ</p>	<p>E 225 GGF1656355</p> <p>নাম : শিবচৰন মাৰ্ভি পিতাৰ নাম: সুকু ঘৰ নং : ৫৯ বয়স : 63 লিঙ্গ : পুৰুষ</p> <p>ফটো উপলব্ধ</p>
<p>E 226 GGF1656366</p> <p>নাম : চৰকি মূৰ্ম স্বামীৰ নাম: শিবচৰন মাৰ্ভি ঘৰ নং : ৫৯ বয়স : 53 লিঙ্গ : মহিলা</p> <p>ফটো উপলব্ধ</p>	<p>E 227 GGF1656377</p> <p>নাম : মুছে মূৰ্ম পিতাৰ নাম: ধুমা ঘৰ নং : ৫৯ বয়স : 48 লিঙ্গ : পুৰুষ</p> <p>ফটো উপলব্ধ</p>	<p>228 GGF1656388</p> <p>নাম : ফুলমনি মাৰ্ভি স্বামীৰ নাম: মুছে মূৰ্ম ঘৰ নং : ৫৯ বয়স : 38 লিঙ্গ : মহিলা</p> <p>ফটো উপলব্ধ</p>
<p>229 GGF1656399</p> <p>নাম : মন্ডল মাৰ্ভি পিতাৰ নাম: সুকু ঘৰ নং : ৫৯ক বয়স : 48 লিঙ্গ : পুৰুষ</p> <p>ফটো উপলব্ধ</p>	<p>230 GGF1656413</p> <p>নাম : মুচৈ হাজদা পিতাৰ নাম: সুকু ঘৰ নং : ৫৯খ বয়স : 45 লিঙ্গ : পুৰুষ</p> <p>ফটো উপলব্ধ</p>	<p>231 GGF1656402</p> <p>নাম : ফুলমনি টুডু স্বামীৰ নাম: মন্ডল মাৰ্ভি ঘৰ নং : ৫৯ক বয়স : 42 লিঙ্গ : মহিলা</p> <p>ফটো উপলব্ধ</p>
<p>232 GGF1656424</p> <p>নাম : মনি মাৰ্ভি স্বামীৰ নাম: মুচৈ হাজদা ঘৰ নং : ৫৯খ বয়স : 42 লিঙ্গ : মহিলা</p> <p>ফটো উপলব্ধ</p>	<p>E 233 GGF1656435</p> <p>নাম : চুন্ডই চৰেন পিতাৰ নাম: শঙনা ঘৰ নং : ৬১ বয়স : 88 লিঙ্গ : পুৰুষ</p> <p>ফটো উপলব্ধ</p>	<p>E 234 GGF1656446</p> <p>নাম : লদগী মূৰ্ম স্বামীৰ নাম: চুন্ডই চৰেন ঘৰ নং : ৬১ বয়স : 76 লিঙ্গ : মহিলা</p> <p>ফটো উপলব্ধ</p>
<p>235 GGF6435317</p> <p>নাম : বাবলাল চৰেন পিতাৰ নাম: চুন্ডই চৰেন ঘৰ নং : 61 বয়স : 36 লিঙ্গ : পুৰুষ</p> <p>ফটো উপলব্ধ</p>	<p>236 GGF1420454</p> <p>নাম : চুনিৰাম চৰেন পিতাৰ নাম: চুন্ডই চৰেন ঘৰ নং : 61 বয়স : 26 লিঙ্গ : পুৰুষ</p> <p>ফটো উপলব্ধ</p>	<p>237 GGF1656468</p> <p>নাম : মুঞ্চি হাজদা পিতাৰ নাম: নাৰান ঘৰ নং : ৬২ বয়স : 68 লিঙ্গ : পুৰুষ</p> <p>ফটো উপলব্ধ</p>
<p>E 238 GGF1656479</p> <p>নাম : ঠেকৰান কিস্ক স্বামীৰ নাম: মুঞ্চি হাজদা ঘৰ নং : ৬২ বয়স : 63 লিঙ্গ : মহিলা</p> <p>ফটো উপলব্ধ</p>	<p>239 GGF1656480</p> <p>নাম : নাৰান হাজদা পিতাৰ নাম: মুঞ্চি হাজদা ঘৰ নং : ৬২ বয়স : 39 লিঙ্গ : পুৰুষ</p> <p>ফটো উপলব্ধ</p>	<p>240 GGF1656491</p> <p>নাম : সীতা মূৰ্ম স্বামীৰ নাম: নাৰান হাজদা ঘৰ নং : ৬২ বয়স : 37 লিঙ্গ : মহিলা</p> <p>ফটো উপলব্ধ</p>

241 নাম : বীৰেন হাজদা পিতাৰ নাম: মুখৰ্গা হাজদা ঘৰ নং : ৬২ বয়স : 36 লিঙ্গ : পুৰুষ	GGF1656504 ফটো উপলব্ধ	242 নাম : মাৰ্চিলা টুড স্বামীৰ নাম: বীৰেন হাচদা ঘৰ নং : ৬২ বয়স : 32 লিঙ্গ : মহিলা	GGF0255588 ফটো উপলব্ধ	243 নাম : পান্দ হাচদা পিতাৰ নাম: বেতা হাচদা ঘৰ নং : 63 বয়স : 30 লিঙ্গ : পুৰুষ	XHA0004788 ফটো উপলব্ধ
244 নাম : ফুলমনি মুণ্ডা স্বামীৰ নাম: পাণ্ডু হাচদা ঘৰ নং : 63 বয়স : 23 লিঙ্গ : মহিলা	XHA0004705 ফটো উপলব্ধ	245 নাম : হোপন কিস্ক পিতাৰ নাম: লাবিন ঘৰ নং : ৬৩ক বয়স : 48 লিঙ্গ : পুৰুষ	GGF1656537 ফটো উপলব্ধ	E 246 নাম : মঙ্গল কিস্ক পিতাৰ নাম: অলী ঘৰ নং : ৬৩ক বয়স : 43 লিঙ্গ : পুৰুষ	GGF1656548 ফটো উপলব্ধ
E 247 নাম : সুপল কিস্ক পিতাৰ নাম: লবিন ঘৰ নং : ৬৫ বয়স : 65 লিঙ্গ : পুৰুষ	GGF1656559 ফটো উপলব্ধ	248 নাম : মনি মুৰ্মু স্বামীৰ নাম: সুপল কিস্ক ঘৰ নং : ৬৫ বয়স : 58 লিঙ্গ : মহিলা	GGF1656560 ফটো উপলব্ধ	E 249 নাম : ভুজু কিস্ক পিতাৰ নাম: লবিন ঘৰ নং : ৬৬ বয়স : 53 লিঙ্গ : পুৰুষ	GGF1656571 ফটো উপলব্ধ
250 নাম : ফাক কিস্ক পিতাৰ নাম: ভুজু কিস্ক ঘৰ নং : 66 বয়স : 31 লিঙ্গ : মহিলা	GGF2625358 ফটো উপলব্ধ	251 নাম : কল্পনা কিস্ক পিতাৰ নাম: ভুজু কিস্ক ঘৰ নং : 66 বয়স : 27 লিঙ্গ : মহিলা	GGF2625366 ফটো উপলব্ধ	252 নাম : লক্ষ্মী কিস্ক পিতাৰ নাম: ভুজু কিস্ক ঘৰ নং : 66 বয়স : 26 লিঙ্গ : মহিলা	GGF2625309 ফটো উপলব্ধ
253 নাম : সুবাই চৰেন পিতাৰ নাম: সুপল চৰেন ঘৰ নং : ৬৭ বয়স : 64 লিঙ্গ : পুৰুষ	GGF1656593 ফটো উপলব্ধ	254 নাম : সুপল চৰেন পিতাৰ নাম: সুবাই ঘৰ নং : ৬৭ বয়স : 37 লিঙ্গ : পুৰুষ	GGF1656628 ফটো উপলব্ধ	255 নাম : পূৰ্মীলা টুড স্বামীৰ নাম: সুপল চৰেন ঘৰ নং : 67 বয়স : 35 লিঙ্গ : মহিলা	GGF2580488 ফটো উপলব্ধ
256 নাম : চম চৰেন পিতাৰ নাম: সুবাই চৰেন ঘৰ নং : 67 বয়স : 27 লিঙ্গ : পুৰুষ	GGF1420439 ফটো উপলব্ধ	257 নাম : চেপা হাজদা পিতাৰ নাম: জগু ঘৰ নং : ৬৮ বয়স : 62 লিঙ্গ : পুৰুষ	GGF1656640 ফটো উপলব্ধ	E 258 নাম : খেলে হেমৰম স্বামীৰ নাম: চেপা হাজদা ঘৰ নং : ৬৮ বয়স : 54 লিঙ্গ : মহিলা	GGF1656651 ফটো উপলব্ধ
259 নাম : বাহা হংসদা পিতাৰ নাম: হেঁপা হাজদা ঘৰ নং : 68 বয়স : 29 লিঙ্গ : মহিলা	QZZ0142216 ফটো উপলব্ধ	S 260 নাম : গিতা মণ্ডল পিতাৰ নাম: পোপাল মণ্ডল ঘৰ নং : ৬৮ বয়স : 27 লিঙ্গ : মহিলা	GGF0533778 ফটো উপলব্ধ	261 নাম : ববিন্দ মুৰ্মা পিতাৰ নাম: সিংবাই ঘৰ নং : ৬৮ক বয়স : 63 লিঙ্গ : পুৰুষ	GGF1656662 ফটো উপলব্ধ
262 নাম : ফুল হাজদা স্বামীৰ নাম: ববিন্দ ঘৰ নং : ৬৮ বয়স : 53 লিঙ্গ : মহিলা	GGF1656673 ফটো উপলব্ধ	E 263 নাম : জনতা মাৰ্ভি পিতাৰ নাম: বেহটা ঘৰ নং : ৭১ বয়স : 45 লিঙ্গ : পুৰুষ	GGF1656684 ফটো উপলব্ধ	264 নাম : চেনা মুৰ্মু স্বামীৰ নাম: জনতা মাৰ্ভি ঘৰ নং : ৭১ বয়স : 40 লিঙ্গ : মহিলা	GGF1656695 ফটো উপলব্ধ
E 265 নাম : সলহাই চৰেন পিতাৰ নাম: মঙ্গল ঘৰ নং : ৭৩ বয়স : 36 লিঙ্গ : পুৰুষ	GGF1656720 ফটো উপলব্ধ	266 নাম : ভীমা হাজদা পিতাৰ নাম: জুগু ঘৰ নং : ৭৪ বয়স : 47 লিঙ্গ : পুৰুষ	GGF1656742 ফটো উপলব্ধ	267 নাম : মাইনো হেমৰম স্বামীৰ নাম: ভীমা হাজদা ঘৰ নং : ৭৪ বয়স : 41 লিঙ্গ : মহিলা	GGF1656753 ফটো উপলব্ধ
E 268 নাম : শিবলাল মুৰ্মু পিতাৰ নাম: মঙ্গল ঘৰ নং : ৭৫ বয়স : 56 লিঙ্গ : পুৰুষ	GGF1656764 ফটো উপলব্ধ	269 নাম : ফুলা বাক্কি স্বামীৰ নাম: শিবলাল মুৰ্মু ঘৰ নং : ৭৫ বয়স : 52 লিঙ্গ : মহিলা	GGF1656775 ফটো উপলব্ধ	270 নাম : মংগল মুৰ্মু পিতাৰ নাম: শিবলাল মুৰ্মু ঘৰ নং : ৭৫ বয়স : 37 লিঙ্গ : পুৰুষ	GGF0483826 ফটো উপলব্ধ

271	GGF0484329	ফটো উপলব্ধ	নাম : চুমী হাজদা স্বামীৰ নাম : মংগল মুৰ্মু ঘৰ নং : ৭৫ বয়স : 29 লিঙ্গ : মহিলা	272	GGF1656786	ফটো উপলব্ধ	নাম : সপল মুৰ্মু পিতাৰ নাম : মঙ্গল ঘৰ নং : ৭৬ বয়স : 43 লিঙ্গ : পুৰুষ	273	GGF1656797	ফটো উপলব্ধ	নাম : শালনী হাজদা স্বামীৰ নাম : সপল মুৰ্মু ঘৰ নং : ৭৬ বয়স : 38 লিঙ্গ : মহিলা
E 274	GGF1656844	ফটো উপলব্ধ	নাম : সুকু মুৰ্মু পিতাৰ নাম : চুংকু ঘৰ নং : ৭৭ বয়স : 58 লিঙ্গ : পুৰুষ	E 275	GGF1656855	ফটো উপলব্ধ	নাম : লফচি টুদ স্বামীৰ নাম : সুকু মুৰ্মু ঘৰ নং : ৭৭ বয়স : 53 লিঙ্গ : মহিলা	276	GGF0485789	ফটো উপলব্ধ	নাম : কমোলা মুৰ্মু পিতাৰ নাম : চুংকু মুৰ্মু ঘৰ নং : ৭৭ বয়স : 34 লিঙ্গ : মহিলা
277	GGF2581809	ফটো উপলব্ধ	নাম : মোনোৰ মুৰ্মু পিতাৰ নাম : সুংকু মুৰ্মু ঘৰ নং : 77 বয়স : 30 লিঙ্গ : মহিলা	278	GGF0486035	ফটো উপলব্ধ	নাম : চুমিতা মুৰ্মু পিতাৰ নাম : চুংকু মুৰ্মু ঘৰ নং : ৭৭ বয়স : 29 লিঙ্গ : মহিলা	# 279	GGF0486159	ফটো উপলব্ধ	নাম : চুতাৰ মুৰ্মু পিতাৰ নাম : সুংকু মুৰ্মু ঘৰ নং : ৭৭ বয়স : 28 লিঙ্গ : পুৰুষ
280	GGF0486266	ফটো উপলব্ধ	নাম : বিমলা মুৰ্মু পিতাৰ নাম : চুংকু মুৰ্মু ঘৰ নং : ৭৭ বয়স : 28 লিঙ্গ : মহিলা	281	GGF1656899	ফটো উপলব্ধ	নাম : জিতু মাৰ্ভি পিতাৰ নাম : দগৰু ঘৰ নং : ৭৯ বয়স : 53 লিঙ্গ : পুৰুষ	282	GGF1656902	ফটো উপলব্ধ	নাম : ধানি মুৰ্মু স্বামীৰ নাম : জিতু ঘৰ নং : ৭৯ বয়স : 48 লিঙ্গ : মহিলা
E 283	GGF1656913	ফটো উপলব্ধ	নাম : সোনাতন মাৰ্ভি পিতাৰ নাম : ছটো ঘৰ নং : ৮০ বয়স : ৩৩ লিঙ্গ : পুৰুষ	E 284	GGF1656924	ফটো উপলব্ধ	নাম : ড্যামতী চৰেক স্বামীৰ নাম : সোনাতন মাৰ্ভি ঘৰ নং : ৮০ বয়স : 65 লিঙ্গ : মহিলা	285	GGF0285429	ফটো উপলব্ধ	নাম : চট মাৰ্ভি পিতাৰ নাম : সোনাতন মাৰ্ভি ঘৰ নং : ৮০ বয়স : 31 লিঙ্গ : পুৰুষ
286	GGF1660146	ফটো উপলব্ধ	নাম : চপনা মাৰ্ভি পিতাৰ নাম : সনাতন মাৰ্ভি ঘৰ নং : ৮০ বয়স : 30 লিঙ্গ : পুৰুষ	287	GGF1656935	ফটো উপলব্ধ	নাম : লক্ষন মাৰ্ভি পিতাৰ নাম : দগৰু মাৰ্ভি ঘৰ নং : ৮১ বয়স : 66 লিঙ্গ : পুৰুষ	E 288	GGF1656946	ফটো উপলব্ধ	নাম : সৰজমনি মুৰ্মু স্বামীৰ নাম : লক্ষন ঘৰ নং : ৮১ বয়স : 56 লিঙ্গ : মহিলা
E 289	GGF1656957	ফটো উপলব্ধ	নাম : মোহন মাৰ্ভি পিতাৰ নাম : মঙ্গল ঘৰ নং : ৮২ বয়স : 58 লিঙ্গ : পুৰুষ	E 290	GGF1656979	ফটো উপলব্ধ	নাম : সৰকাৰ বান্ধি পিতাৰ নাম : বুধৰাই ঘৰ নং : ৮৩ বয়স : 57 লিঙ্গ : পুৰুষ	E 291	GGF1656980	ফটো উপলব্ধ	নাম : বৰকী হাজদা স্বামীৰ নাম : সৰকাৰ ঘৰ নং : ৮৩ বয়স : 55 লিঙ্গ : মহিলা
292	GGF1427665	ফটো উপলব্ধ	নাম : নাৰায়ণ মণ্ডল পিতাৰ নাম : গনেশ মণ্ডল ঘৰ নং : 83 বয়স : 54 লিঙ্গ : পুৰুষ	293	GGF1427590	ফটো উপলব্ধ	নাম : প্ৰসাদি মণ্ডল স্বামীৰ নাম : নাৰায়ণ মণ্ডল ঘৰ নং : 83 বয়স : 45 লিঙ্গ : মহিলা	294	GGF1656991	ফটো উপলব্ধ	নাম : বুধৰাই বান্ধি পিতাৰ নাম : সৰকাৰ ঘৰ নং : ৮৩ বয়স : 42 লিঙ্গ : পুৰুষ
295	GGF0492728	ফটো উপলব্ধ	নাম : গোজেন বান্ধি পিতাৰ নাম : চকাৰ বান্ধি ঘৰ নং : ৮৩ বয়স : 32 লিঙ্গ : পুৰুষ	296	QZZ0013045	ফটো উপলব্ধ	নাম : বুদ্ধিন হেমব্ৰম স্বামীৰ নাম : গজেন বান্ধি ঘৰ নং : 83 বয়স : 31 লিঙ্গ : মহিলা	297	GGF1433226	ফটো উপলব্ধ	নাম : বিশ্বজিৎ মণ্ডল পিতাৰ নাম : নাৰায়ণ মণ্ডল ঘৰ নং : 83 বয়স : 25 লিঙ্গ : পুৰুষ
298	GGF1470574	ফটো উপলব্ধ	নাম : বিনয় বান্ধি পিতাৰ নাম : সৰকাৰ বান্ধি ঘৰ নং : 83 বয়স : 22 লিঙ্গ : পুৰুষ	299	GGF6422703	ফটো উপলব্ধ	নাম : মংগলী হেমব্ৰম স্বামীৰ নাম : বুধৰাই বান্ধি ঘৰ নং : 83 বয়স : 29 লিঙ্গ : মহিলা	E 300	GGF1657030	ফটো উপলব্ধ	নাম : মাধবা বান্ধি পিতাৰ নাম : লক্ষন ঘৰ নং : ৮৪ বয়স : 50 লিঙ্গ : পুৰুষ

301 নাম : চুন বান্ধি পিতাৰ নাম : লক্ষ্মন ঘৰ নং : ৮৪ বয়স : 47 লিঙ্গ : পুৰুষ	GGF1657041 ফটো উপলব্ধ	E 302 নাম : বৃধিন মূৰ্ম স্বামীৰ নাম : চুন ঘৰ নং : ৮৪ বয়স : 38 লিঙ্গ : মহিলা	GGF1657063 ফটো উপলব্ধ	303 নাম : ৰোপ মূৰ্ম পিতাৰ নাম : মণ্ডল মূৰ্ম ঘৰ নং : ৮৫ বয়স : 55 লিঙ্গ : পুৰুষ	GGF1657074 ফটো উপলব্ধ
R 304 নাম : ৰোপ মূৰ্ম পিতাৰ নাম : মণ্ডল মূৰ্ম ঘৰ নং : ৮৫ বয়স : 42 লিঙ্গ : পুৰুষ	GGF1657085 ফটো উপলব্ধ	305 নাম : চুকৰমনি মূৰ্ম স্বামীৰ নাম : চেৰা টুদু ঘৰ নং : ৮৬ বয়স : 53 লিঙ্গ : মহিলা	GGF1657109 ফটো উপলব্ধ	306 নাম : অনু থাপা পিতাৰ নাম : লাল বাহাদুৰ থাপা ঘৰ নং : 86 বয়স : 28 লিঙ্গ : মহিলা	GGF0301523 ফটো উপলব্ধ
307 নাম : ৰবি টুডু পিতাৰ নাম : দেৱা টুডু ঘৰ নং : 86 বয়স : 21 লিঙ্গ : পুৰুষ	GGF6416192 ফটো উপলব্ধ	308 নাম : গজেন টুডু পিতাৰ নাম : চৰ্মা টুডু ঘৰ নং : 87 বয়স : 43 লিঙ্গ : পুৰুষ	QZZ0060269 ফটো উপলব্ধ	309 নাম : মোহন টুডু পিতাৰ নাম : বৰ্জল ঘৰ নং : ৮৭ বয়স : 38 লিঙ্গ : পুৰুষ	GGF1657110 ফটো উপলব্ধ
310 নাম : মণি মাৰ্ভি স্বামীৰ নাম : মোহন মাৰ্ভি ঘৰ নং : 87 বয়স : 37 লিঙ্গ : মহিলা	GGF2558773 ফটো উপলব্ধ	311 নাম : সুৰজমণি চাৰেন স্বামীৰ নাম : মোহন টুডু ঘৰ নং : ৮৭ বয়স : 37 লিঙ্গ : মহিলা	GGF1117472 ফটো উপলব্ধ	E 312 নাম : বৃধৰাই টুডু পিতাৰ নাম : ধেনা ঘৰ নং : ৮৮ বয়স : 60 লিঙ্গ : পুৰুষ	GGF1657121 ফটো উপলব্ধ
E 313 নাম : ছামী হেমৰম স্বামীৰ নাম : বৃধৰাই টুডু ঘৰ নং : ৮৮ বয়স : 57 লিঙ্গ : মহিলা	GGF1657132 ফটো উপলব্ধ	E 314 নাম : মন্দল চৰেন পিতাৰ নাম : হৰনা ঘৰ নং : ৮৯ বয়স : 73 লিঙ্গ : পুৰুষ	GGF1657143 ফটো উপলব্ধ	315 নাম : মাইডী মূৰ্ম স্বামীৰ নাম : মন্ডল ঘৰ নং : ৮৯ বয়স : 63 লিঙ্গ : মহিলা	GGF1657154 ফটো উপলব্ধ
316 নাম : হেলাৰুছ হেমম পিতাৰ নাম : বদন হেমব্রম ঘৰ নং : ৮৯ বয়স : 34 লিঙ্গ : পুৰুষ	GGF0498089 ফটো উপলব্ধ	317 নাম : বদিন মূৰ্ম পিতাৰ নাম : তৈলা মূৰ্ম ঘৰ নং : ৮৯ বয়স : 22 লিঙ্গ : মহিলা	GGF1371954 ফটো উপলব্ধ	318 নাম : চপন মূৰ্ম পিতাৰ নাম : তুলাই মূৰ্ম ঘৰ নং : ৮৯ক বয়স : 25 লিঙ্গ : পুৰুষ	GGF1290998 ফটো উপলব্ধ
319 নাম : তৈলা মূৰ্ম পিতাৰ নাম : মন্ডল ঘৰ নং : ৮৯ক বয়স : 53 লিঙ্গ : পুৰুষ	GGF1657165 ফটো উপলব্ধ	320 নাম : ফলিন হাজদা স্বামীৰ নাম : তৈলা মূৰ্ম ঘৰ নং : ৮৯ক বয়স : 50 লিঙ্গ : মহিলা	GGF1657176 ফটো উপলব্ধ	321 নাম : বৰ্জল টুডু পিতাৰ নাম : ধেনা ঘৰ নং : ৯০ বয়স : 55 লিঙ্গ : পুৰুষ	GGF1657201 ফটো উপলব্ধ
322 নাম : সোনা মূৰ্ম স্বামীৰ নাম : বৰ্জল টুডু ঘৰ নং : ৯০ বয়স : 40 লিঙ্গ : মহিলা	GGF1657187 ফটো উপলব্ধ	323 নাম : বাদাল টুডু পিতাৰ নাম : ডেনা টুডু ঘৰ নং : ৯০ বয়স : 35 লিঙ্গ : পুৰুষ	GGF0300517 ফটো উপলব্ধ	324 নাম : লক্ষী মাৰ্ভী স্বামীৰ নাম : বাদাল টুডু ঘৰ নং : ৯০ বয়স : 30 লিঙ্গ : মহিলা	GGF0301176 ফটো উপলব্ধ
E 325 নাম : খাৰা চৰেন পিতাৰ নাম : চন্দা চৰেন ঘৰ নং : ৯২ বয়স : 65 লিঙ্গ : পুৰুষ	GGF1657234 ফটো উপলব্ধ	326 নাম : সুমি মাৰ্ভি স্বামীৰ নাম : খাৰা চৰেন ঘৰ নং : ৯২ বয়স : 48 লিঙ্গ : মহিলা	GGF1657245 ফটো উপলব্ধ	R 327 নাম : মুন লহকৰ অন্যান্য : পুষ্প লহকৰ ঘৰ নং : ৯২ বয়স : 30 লিঙ্গ : পুৰুষ	GGF0301432 ফটো উপলব্ধ
328 নাম : অজয় মূৰ্ম পিতাৰ নাম : সীমী মূৰ্ম ঘৰ নং : 92 বয়স : 19 লিঙ্গ : পুৰুষ	QZZ0127688 ফটো উপলব্ধ	E 329 নাম : বিশ্বনাথ হেমৰম পিতাৰ নাম : দুৰ্গী হেমৰাম ঘৰ নং : ৯৩ বয়স : 51 লিঙ্গ : পুৰুষ	GGF1657267 ফটো উপলব্ধ	330 নাম : মনি মাৰ্ভি স্বামীৰ নাম : বিশ্বনাথ হেমৰম ঘৰ নং : ৯৩ বয়স : 42 লিঙ্গ : মহিলা	GGF1657278 ফটো উপলব্ধ

331	GGF6416838	নাম : সোনি ৰাম হেমব্রম পিতাৰ নাম: বিশ্বনাথ হেমব্রম ঘৰ নং : 93 বয়স : 32 লিঙ্গ : পুৰুষ	ফটো উপলব্ধ	332	GGF6416846	নাম : ৰান্ধন মাৰ্ভি স্বামীৰ নাম: সোনি ৰাম হেমব্রম ঘৰ নং : 93 বয়স : 24 লিঙ্গ : মহিলা	ফটো উপলব্ধ	333	GGF1657289	নাম : পান্ডা হেমব্রম স্বামীৰ নাম: হাৰমা ঘৰ নং : ৯৪ বয়স : 63 লিঙ্গ : মহিলা	ফটো উপলব্ধ
334	GGF1657290	নাম : ৰানী মূৰ্ম স্বামীৰ নাম: পান্ডা হেমব্রম ঘৰ নং : ৯৪ বয়স : 56 লিঙ্গ : মহিলা	ফটো উপলব্ধ	335	GGF2581338	নাম : সনাতন হেমব্রম পিতাৰ নাম: পান্ডা হেমব্রম ঘৰ নং : 94 বয়স : 25 লিঙ্গ : পুৰুষ	ফটো উপলব্ধ	336	GGF1657303	নাম : সম মূৰ্ম পিতাৰ নাম: সুপল ঘৰ নং : ৯৬ বয়স : 55 লিঙ্গ : পুৰুষ	ফটো উপলব্ধ
337	GGF1657314	নাম : ফুলমনি চৰেন স্বামীৰ নাম: সম ঘৰ নং : ৯৬ বয়স : 50 লিঙ্গ : মহিলা	ফটো উপলব্ধ	E 338	GGF1657325	নাম : সবা চৰেন পিতাৰ নাম: চুদ্ৰা ঘৰ নং : ৯৭ বয়স : 68 লিঙ্গ : পুৰুষ	ফটো উপলব্ধ	339	GGF1657336	নাম : টৰ হেমব্রম পিতাৰ নাম: হাৰমা ঘৰ নং : ৯৮ বয়স : 55 লিঙ্গ : পুৰুষ	ফটো উপলব্ধ
340	GGF1657347	নাম : মালতী মাৰ্ভি স্বামীৰ নাম: টৰ হেমব্রম ঘৰ নং : ৯৮ বয়স : 46 লিঙ্গ : মহিলা	ফটো উপলব্ধ	341	QZZ0015107	নাম : অজয় গৌড় পিতাৰ নাম: নন্দ গৌড় ঘৰ নং : 98 বয়স : 26 লিঙ্গ : পুৰুষ	ফটো উপলব্ধ	342	GGF1657358	নাম : পান্ডু হেমব্রম পিতাৰ নাম: হাৰমা ঘৰ নং : ৯৯ বয়স : 63 লিঙ্গ : পুৰুষ	ফটো উপলব্ধ
E 343	GGF1657369	নাম : অলকা মূৰ্ম স্বামীৰ নাম: পান্ডু ঘৰ নং : ৯৯ বয়স : 55 লিঙ্গ : মহিলা	ফটো উপলব্ধ	344	GGF1660113	নাম : সুনিল টুডু পিতাৰ নাম: ধানিয়াল টুডু ঘৰ নং : 100 বয়স : 38 লিঙ্গ : পুৰুষ	ফটো উপলব্ধ	E 345	GGF1657405	নাম : ফুলমনি হেমব্রম স্বামীৰ নাম: চিৰু ঘৰ নং : ১০১ বয়স : 80 লিঙ্গ : মহিলা	ফটো উপলব্ধ
346	GGF1293414	নাম : শমী হাছদা স্বামীৰ নাম: লখিৰাম মূৰ্ম ঘৰ নং : ১০১ বয়স : 36 লিঙ্গ : মহিলা	ফটো উপলব্ধ	347	GGF1660066	নাম : লখিৰাম মূৰ্ম পিতাৰ নাম: চিকাৰী মূৰ্ম ঘৰ নং : ১০১ বয়স : 34 লিঙ্গ : পুৰুষ	ফটো উপলব্ধ	348	GGF1657427	নাম : বাহা হেমব্রম স্বামীৰ নাম: সুৰাই চৰেন ঘৰ নং : ১০২ বয়স : 46 লিঙ্গ : মহিলা	ফটো উপলব্ধ
349	GGF1657449	নাম : সমি মূৰ্ম স্বামীৰ নাম: দাৰু চৰেন ঘৰ নং : ১০৩ বয়স : 68 লিঙ্গ : মহিলা	ফটো উপলব্ধ	E 350	GGF1657450	নাম : কৃষ্ণ কান্ত বড়ো পিতাৰ নাম: খোৰাৰাম ঘৰ নং : ১০৪ বয়স : 75 লিঙ্গ : পুৰুষ	ফটো উপলব্ধ	351	GGF1657472	নাম : মাধব বড়ো পিতাৰ নাম: কৃষ্ণ ঘৰ নং : ১০৪ বয়স : 48 লিঙ্গ : পুৰুষ	ফটো উপলব্ধ
E 352	GGF1657483	নাম : মনো বড়ো স্বামীৰ নাম: মাধব বড়ো ঘৰ নং : ১০৪ বয়স : 40 লিঙ্গ : মহিলা	ফটো উপলব্ধ	353	QZZ0131888	নাম : বসী মুছাহাৰী স্বামীৰ নাম: পদম মুছাহাৰী ঘৰ নং : 104 বয়স : 29 লিঙ্গ : মহিলা	ফটো উপলব্ধ	354	GGF1505767	নাম : বিকাশ বড়ো পিতাৰ নাম: মাধব বড়ো ঘৰ নং : 104 বয়স : 24 লিঙ্গ : পুৰুষ	ফটো উপলব্ধ
E 355	GGF1657494	নাম : দীপচান স্বৰ্গীয়াৰী পিতাৰ নাম: মেধব বড়ো ঘৰ নং : ১০৫ বয়স : 67 লিঙ্গ : পুৰুষ	ফটো উপলব্ধ	356	GGF1657507	নাম : ৰূপা স্বৰ্গীয়াৰী স্বামীৰ নাম: দীপচান ঘৰ নং : ১০৫ বয়স : 63 লিঙ্গ : মহিলা	ফটো উপলব্ধ	357	GGF1657518	নাম : সুন্দৰমশ্ৰী স্বৰ্গীয়াৰী পিতাৰ নাম: দীপচান ঘৰ নং : ১০৫ বয়স : 36 লিঙ্গ : মহিলা	ফটো উপলব্ধ
358	GGF1657529	নাম : পদ্ম ৰাভা পিতাৰ নাম: ফাউদা ৰাভা ঘৰ নং : ১০৬ বয়স : 43 লিঙ্গ : পুৰুষ	ফটো উপলব্ধ	359	GGF1657541	নাম : চন্দ্ৰ ৰাভা পিতাৰ নাম: ফাউদা ৰাভা ঘৰ নং : ১০৬ বয়স : 40 লিঙ্গ : পুৰুষ	ফটো উপলব্ধ	360	GGF1657530	নাম : জনতা ৰাভা স্বামীৰ নাম: পদ্ম ৰাভা ঘৰ নং : ১০৬ বয়স : 39 লিঙ্গ : মহিলা	ফটো উপলব্ধ

361 নাম : সবিতা ৰাভা স্বামীৰ নাম: চন্দ্ৰ ৰাভা ঘৰ নং : ১০৬ বয়স : 38 লিঙ্গ : মহিলা	GGF1657552 ফটো উপলব্ধ	362 নাম : পৰ্বেশ্বৰ ৰাভা পিতাৰ নাম: চন্দ্ৰ ৰাভা ঘৰ নং : 106 বয়স : 27 লিঙ্গ : পুৰুষ	QZZ0024000 ফটো উপলব্ধ	363 নাম : প্ৰতিমা বড়ো স্বামীৰ নাম: পৰ্বেশ্বৰ ৰাভা ঘৰ নং : 106 বয়স : 23 লিঙ্গ : মহিলা	QZZ0058420 ফটো উপলব্ধ
364 নাম : প্ৰতিমা ৰাভা স্বামীৰ নাম: পৰ্বেশ্বৰ ৰাভা ঘৰ নং : 106 বয়স : 23 লিঙ্গ : মহিলা	QZZ0112573 ফটো উপলব্ধ	365 নাম : সবিতি ৰাভা পিতাৰ নাম: চন্দ্ৰ ৰাভা ঘৰ নং : 106 বয়স : 21 লিঙ্গ : মহিলা	GGF6433494 ফটো উপলব্ধ	366 নাম : সৰ্বেশ্বৰ ৰাভা পিতাৰ নাম: চন্দ্ৰ ৰাভা ঘৰ নং : 106 বয়স : 21 লিঙ্গ : পুৰুষ	QZZ0086306 ফটো উপলব্ধ
367 নাম : সবিতা স্বৰ্গীয়াৰী স্বামীৰ নাম: সৰ্বেশ্বৰ ৰাভা ঘৰ নং : 106 বয়স : 20 লিঙ্গ : মহিলা	QZZ0125310 ফটো উপলব্ধ	368 নাম : অৰ্গা বসুমতাৰী পিতাৰ নাম: লিহেন বসুমতাৰী ঘৰ নং : ১০৭ বয়স : 48 লিঙ্গ : পুৰুষ	GGF1657574 ফটো উপলব্ধ	369 নাম : হংসম বসুমতাৰী স্বামীৰ নাম: অৰ্গা বসুমতাৰী ঘৰ নং : ১০৭ বয়স : 42 লিঙ্গ : মহিলা	GGF1657585 ফটো উপলব্ধ
370 নাম : শিব বসুমতাৰী পিতাৰ নাম: অৰ্গা বসুমতাৰী ঘৰ নং : ১০৭ বয়স : 27 লিঙ্গ : পুৰুষ	GGF0323519 ফটো উপলব্ধ	371 নাম : দালং বড়ো পিতাৰ নাম: শানি ঘৰ নং : ১০৮ বয়স : 66 লিঙ্গ : পুৰুষ	GGF1657596 ফটো উপলব্ধ	372 নাম : ফেদে বড়ো স্বামীৰ নাম: দালং ঘৰ নং : ১০৮ বয়স : 58 লিঙ্গ : মহিলা	GGF1657609 ফটো উপলব্ধ
373 নাম : সুৰেন বড়ো পিতাৰ নাম: দালং বড়ো ঘৰ নং : ১০৮ বয়স : 46 লিঙ্গ : পুৰুষ	GGF1657610 ফটো উপলব্ধ	374 নাম : দৈবকী বড়ো স্বামীৰ নাম: সুৰেন ঘৰ নং : ১০৮ বয়স : 43 লিঙ্গ : মহিলা	GGF1657621 ফটো উপলব্ধ	S 375 নাম : মইনা ৰাভা পিতাৰ নাম: হস্তি ৰাভা ঘৰ নং : 108 বয়স : 30 লিঙ্গ : মহিলা	GGF0016659 ফটো উপলব্ধ
376 নাম : নয়ন মনি বড়ো পিতাৰ নাম: সুৰেন বড়ো ঘৰ নং : 108 বয়স : 27 লিঙ্গ : মহিলা	GGF1394287 ফটো উপলব্ধ	377 নাম : শান্তি ৰাভা পিতাৰ নাম: শুকু ঘৰ নং : ১০৮ক বয়স : 53 লিঙ্গ : পুৰুষ	GGF1657632 ফটো উপলব্ধ	378 নাম : নিলীমা ৰাভা স্বামীৰ নাম: শান্তি ৰাভা ঘৰ নং : ১০৮ক বয়স : 48 লিঙ্গ : মহিলা	GGF1657643 ফটো উপলব্ধ
379 নাম : ফণ্ডী বসুমতাৰী স্বামীৰ নাম: পূৰ্ণ বসুমতাৰী ঘৰ নং : ১০৯ বয়স : 66 লিঙ্গ : মহিলা	GGF0017178 ফটো উপলব্ধ	380 নাম : হাফাঙ নাৰ্জাৰী স্বামীৰ নাম: সান্তনা ঘৰ নং : ১০৯ বয়স : 60 লিঙ্গ : মহিলা	GGF1657654 ফটো উপলব্ধ	381 নাম : পূৰ্ণ বৰমতাৰী পিতাৰ নাম: সাগৰ বসুমতাৰী ঘৰ নং : ১০৯ বয়স : 54 লিঙ্গ : পুৰুষ	GGF1657665 ফটো উপলব্ধ
382 নাম : ৰাজখুংগুৰ নাৰ্জাৰী পিতাৰ নাম: হৰিচৰণ নাৰ্জাৰী ঘৰ নং : ১০৯ বয়স : 35 লিঙ্গ : পুৰুষ	GGF0017459 ফটো উপলব্ধ	383 নাম : মনোমতী নাৰ্জালী স্বামীৰ নাম: ৰাজখুংগুৰ নাৰ্জাৰী ঘৰ নং : ১০৯ বয়স : 32 লিঙ্গ : মহিলা	GGF0017699 ফটো উপলব্ধ	E 384 নাম : সুনীল বসুমতাৰী পিতাৰ নাম: পূৰ্ণ বসুমতাৰী ঘৰ নং : 109 বয়স : 26 লিঙ্গ : পুৰুষ	GGF6419816 ফটো উপলব্ধ
385 নাম : পূৰ্ণিমা বসুমতাৰী পিতাৰ নাম: পূৰ্ণ বসুমতাৰী ঘৰ নং : 109 বয়স : 20 লিঙ্গ : মহিলা	QZZ0018275 ফটো উপলব্ধ	386 নাম : ৰান্দিনী বড়ো স্বামীৰ নাম: গালা ঘৰ নং : ১১০ বয়স : 68 লিঙ্গ : মহিলা	GGF1657701 ফটো উপলব্ধ	387 নাম : মহেন্দ্ৰ বড়ো পিতাৰ নাম: গালা ঘৰ নং : ১১০ বয়স : 48 লিঙ্গ : পুৰুষ	GGF1657687 ফটো উপলব্ধ
388 নাম : পুকনী বড়ো স্বামীৰ নাম: মহেন্দ্ৰ বড়ো ঘৰ নং : ১১০ বয়স : 39 লিঙ্গ : মহিলা	GGF1657698 ফটো উপলব্ধ	389 নাম : অনমিকা বড়ো স্বামীৰ নাম: নিৰেন নাৰ্জাৰী ঘৰ নং : ১১০ বয়স : 36 লিঙ্গ : মহিলা	GGF1657712 ফটো উপলব্ধ	390 নাম : দেবিকা বড়ো পিতাৰ নাম: মহেন্দ্ৰ বড়ো ঘৰ নং : 110 বয়স : 22 লিঙ্গ : মহিলা	GGF1363654 ফটো উপলব্ধ

391 নাম : নিজৰা বড়ো পিতাৰ নাম: মহেন্দ্ৰ বড়ো ঘৰ নং : 110 বয়স : 20 লিঙ্গ : মহিলা	QZZ0110544 ফটো উপলব্ধ	392 নাম : বিজয় বসুমতাৰী পিতাৰ নাম: আঘোনা বসুমতাৰী ঘৰ নং : 112 বয়স : 68 লিঙ্গ : পুৰুষ	GGF1657723 ফটো উপলব্ধ	E 393 নাম : চৈহিলা বসুমতাৰী স্বামীৰ নাম: বিজয় ঘৰ নং : 112 বয়স : 63 লিঙ্গ : মহিলা	GGF1657734 ফটো উপলব্ধ
394 নাম : নৰীন বসুমতাৰী পিতাৰ নাম: বিজয় বসুমতাৰী ঘৰ নং : 112 বয়স : 42 লিঙ্গ : পুৰুষ	GGF1657745 ফটো উপলব্ধ	395 নাম : বিছান বসুমতাৰী পিতাৰ নাম: বিজয় ঘৰ নং : 112 বয়স : 37 লিঙ্গ : পুৰুষ	GGF1657756 ফটো উপলব্ধ	396 নাম : ভূপেন দেউৰী পিতাৰ নাম: সমলা ঘৰ নং : 113 বয়স : 52 লিঙ্গ : পুৰুষ	GGF1657767 ফটো উপলব্ধ
397 নাম : নুমলী দেউৰী স্বামীৰ নাম: ভূপেন দেউৰী ঘৰ নং : 113 বয়স : 46 লিঙ্গ : মহিলা	GGF1657778 ফটো উপলব্ধ	398 নাম : মনোশী বসুমতাৰী পিতাৰ নাম: ভূপেন দেউৰী ঘৰ নং : 113 বয়স : 30 লিঙ্গ : মহিলা	GGF0024927 ফটো উপলব্ধ	399 নাম : ধনেশ্বৰ দেউৰী পিতাৰ নাম: ভূপেন দেউৰী ঘৰ নং : 113 বয়স : 20 লিঙ্গ : পুৰুষ	QZZ0125369 ফটো উপলব্ধ
400 নাম : মনি চাৰেন স্বামীৰ নাম: সারক বেকা বেকা ঘৰ নং : 114 বয়স : 45 লিঙ্গ : মহিলা	GGF6369953 ফটো উপলব্ধ	E 401 নাম : মায়াম দৈমাৰী পিতাৰ নাম: ধনীৰাম ঘৰ নং : 115 বয়স : 88 লিঙ্গ : পুৰুষ	GGF1657790 ফটো উপলব্ধ	402 নাম : প্ৰিয়বালা দৈমাৰী স্বামীৰ নাম: মায়াম দৈমাৰী ঘৰ নং : 115 বয়স : 63 লিঙ্গ : মহিলা	GGF1657803 ফটো উপলব্ধ
403 নাম : বমাকান্ত দৈমাৰী পিতাৰ নাম: মায়াম দৈমাৰী ঘৰ নং : 115 বয়স : 42 লিঙ্গ : পুৰুষ	GGF1657814 ফটো উপলব্ধ	404 নাম : প্ৰণিতা বৰক্ষা স্বামীৰ নাম: বমাকান্ত দৈমাৰী ঘৰ নং : 115 বয়স : 40 লিঙ্গ : মহিলা	GGF0027268 ফটো উপলব্ধ	405 নাম : গজনশ্ৰী নাৰ্জাৰী স্বামীৰ নাম: নৱেন বোড়ো ঘৰ নং : 115 বয়স : 37 লিঙ্গ : মহিলা	GGF0027029 ফটো উপলব্ধ
406 নাম : নজিমা নাৰ্জাৰী স্বামীৰ নাম: কমল বসুমতাৰী ঘৰ নং : 115 বয়স : 35 লিঙ্গ : মহিলা	GGF1394451 ফটো উপলব্ধ	407 নাম : মিথিংগা বসুমতাৰী পিতাৰ নাম: হোংগলা বসুমতাৰী ঘৰ নং : 115 বয়স : 29 লিঙ্গ : পুৰুষ	GGF6433296 ফটো উপলব্ধ	408 নাম : অনচুমা বসুমতাৰী পিতাৰ নাম: পাহাৰ বসুমতাৰী ঘৰ নং : 115 বয়স : 23 লিঙ্গ : পুৰুষ	GGF2602134 ফটো উপলব্ধ
409 নাম : সোকা বসুমতাৰী পিতাৰ নাম: হংলা বসুমতাৰী ঘৰ নং : 115 বয়স : 22 লিঙ্গ : পুৰুষ	QZZ0101048 ফটো উপলব্ধ	410 নাম : গম্বৰ বসুমতাৰী পিতাৰ নাম: হোংলা বসুমতাৰী ঘৰ নং : 115 বয়স : 21 লিঙ্গ : পুৰুষ	QZZ0069724 ফটো উপলব্ধ	411 নাম : কমল বসুমতাৰী পিতাৰ নাম: বলৈন বসুমতাৰী ঘৰ নং : 115 (ক) বয়স : 37 লিঙ্গ : পুৰুষ	GGF0026997 ফটো উপলব্ধ
412 নাম : চীৰেন বড়ো পিতাৰ নাম: দীনেন্দ্ৰ বড়ো ঘৰ নং : 115 বয়স : 88 লিঙ্গ : পুৰুষ	GGF1657869 ফটো উপলব্ধ	413 নাম : বলৈন বসুমতাৰী পিতাৰ নাম: সাগিৰ ঘৰ নং : 115 বয়স : 63 লিঙ্গ : পুৰুষ	GGF1657916 ফটো উপলব্ধ	414 নাম : নিবাসী বসুমতাৰী স্বামীৰ নাম: বলৈন ঘৰ নং : 115 বয়স : 58 লিঙ্গ : মহিলা	GGF1657927 ফটো উপলব্ধ
415 নাম : হোংগলা বসুমতাৰী পিতাৰ নাম: চীৰেন বসুমতাৰী ঘৰ নং : 115 বয়স : 50 লিঙ্গ : পুৰুষ	GGF1657881 ফটো উপলব্ধ	416 নাম : মোহন বড়ো পিতাৰ নাম: বানেশ্বৰ স্বৰ্গীয়াৰী ঘৰ নং : 115 বয়স : 45 লিঙ্গ : পুৰুষ	GGF1657847 ফটো উপলব্ধ	417 নাম : গান্ধী বসুমতাৰী স্বামীৰ নাম: হোংগলা ঘৰ নং : 115 বয়স : 44 লিঙ্গ : মহিলা	GGF1657892 ফটো উপলব্ধ
418 নাম : পাহাৰ বসুমতাৰী পিতাৰ নাম: বলৈন ঘৰ নং : 115 বয়স : 43 লিঙ্গ : পুৰুষ	GGF1657938 ফটো উপলব্ধ	419 নাম : মহেন্দ্ৰ স্বৰ্গীয়াৰী পিতাৰ নাম: নবীন দৈমাৰী ঘৰ নং : 115 বয়স : 42 লিঙ্গ : পুৰুষ	GGF1657825 ফটো উপলব্ধ	420 নাম : মিনতি বড়ো স্বামীৰ নাম: মোহন বড়ো ঘৰ নং : 115 বয়স : 42 লিঙ্গ : মহিলা	GGF1657858 ফটো উপলব্ধ

421 নাম : নাগালী বসুমতাৰী স্বামীৰ নাম: পাৰ্হাৰ বসুমতাৰী ঘৰ নং : ১১৫ঘ বয়স : 40 লিঙ্গ : মহিলা	GGF1657949 ফটো উপলব্ধ	422 নাম : নৰেন বড়ো পিতাৰ নাম: ছিৰেন বড়ো ঘৰ নং : ১১৫গ বয়স : 40 লিঙ্গ : পুৰুষ	GGF1657905 ফটো উপলব্ধ	423 নাম : শুব্ৰেশ্বৰী স্বৰ্গীয়াৰী স্বামীৰ নাম: মহেন্দ্ৰ স্বৰ্গীয়াৰী ঘৰ নং : ১১৫ক বয়স : 37 লিঙ্গ : মহিলা	GGF1657836 ফটো উপলব্ধ
424 নাম : মংগল মুণ্ডা পিতাৰ নাম: সিংৰাই মুণ্ডা ঘৰ নং : 116 বয়স : 23 লিঙ্গ : পুৰুষ	GGF1470772 ফটো উপলব্ধ	425 নাম : বমিলা বড়ো স্বামীৰ নাম: লক্ষীকান্ত বড়ো ঘৰ নং : ১১৭ বয়স : 48 লিঙ্গ : মহিলা	GGF1657972 ফটো উপলব্ধ	426 নাম : গনেশ্বৰ বড়ো পিতাৰ নাম: লক্ষীকান্ত বড়ো ঘৰ নং : ১১৭ বয়স : 34 লিঙ্গ : পুৰুষ	GGF0029629 ফটো উপলব্ধ
427 নাম : দেলাই বড়ো স্বামীৰ নাম: গণেশ্বৰ বড়ো ঘৰ নং : ১১৭ বয়স : 32 লিঙ্গ : মহিলা	GGF0029777 ফটো উপলব্ধ	428 নাম : মনেশ্বৰ বড়ো পিতাৰ নাম: লক্ষীকান্ত বড়ো ঘৰ নং : ১১৭ বয়স : 30 লিঙ্গ : পুৰুষ	GGF0030049 ফটো উপলব্ধ	429 নাম : বৈমালী নাৰ্জাৰী পিতাৰ নাম: লক্ষী বড়ো ঘৰ নং : 117 বয়স : 29 লিঙ্গ : মহিলা	GGF2604668 ফটো উপলব্ধ
430 নাম : খেৰন্তুগুৰা বড়ো পিতাৰ নাম: লক্ষীকান্ত বড়ো ঘৰ নং : 117 বয়স : 28 লিঙ্গ : পুৰুষ	QZZ0060756 ফটো উপলব্ধ	431 নাম : পূৰ্ণিমা বড়ো স্বামীৰ নাম: খোমতাগৰা বড়ো ঘৰ নং : 117 বয়স : 21 লিঙ্গ : মহিলা	QZZ0125021 ফটো উপলব্ধ	E 432 নাম : শুক্ৰাম বড়ো পিতাৰ নাম: ভুৰু ঘৰ নং : ১১৮ বয়স : 85 লিঙ্গ : পুৰুষ	GGF1657983 ফটো উপলব্ধ
433 নাম : ফুলমতী বড়ো স্বামীৰ নাম: সোনা বড়ো ঘৰ নং : 118 বয়স : 54 লিঙ্গ : মহিলা	QZZ0114785 ফটো উপলব্ধ	434 নাম : ৰাজু বড়ো পিতাৰ নাম: শুক্ৰাম ঘৰ নং : ১১৮ বয়স : 48 লিঙ্গ : পুৰুষ	GGF1658000 ফটো উপলব্ধ	435 নাম : ফাটলী বড়ো স্বামীৰ নাম: ৰাজু বড়ো ঘৰ নং : ১১৮ বয়স : 40 লিঙ্গ : মহিলা	GGF1658011 ফটো উপলব্ধ
436 নাম : চাওঁনা বড়ো পিতাৰ নাম: চক্ৰাম বড়ো ঘৰ নং : 118 বয়স : 36 লিঙ্গ : পুৰুষ	GGF1507946 ফটো উপলব্ধ	437 নাম : কুলাৰাম বড়ো পিতাৰ নাম: খেপা বড়ো ঘৰ নং : ১১৯ বয়স : 46 লিঙ্গ : পুৰুষ	GGF1658033 ফটো উপলব্ধ	438 নাম : নিলিমা বড়ো স্বামীৰ নাম: কুলাৰাম বড়ো ঘৰ নং : ১১৯ বয়স : 44 লিঙ্গ : মহিলা	GGF1658044 ফটো উপলব্ধ
439 নাম : গৌৰী কান্ত বসুমতাৰী পিতাৰ নাম: গোপাল বসুমতাৰী ঘৰ নং : 119 বয়স : 29 লিঙ্গ : পুৰুষ	GGF0333179 ফটো উপলব্ধ	440 নাম : সমলা বৰো পিতাৰ নাম: কুলাৰাম বড়ো ঘৰ নং : 119 বয়স : 27 লিঙ্গ : পুৰুষ	GGF2627677 ফটো উপলব্ধ	S 441 নাম : পূজা লিম্বু স্বামীৰ নাম: এম বাহাদুৰ লিম্বু ঘৰ নং : 121 বয়স : 37 লিঙ্গ : মহিলা	GGF0339812 ফটো উপলব্ধ
E 442 নাম : মনু বড়ো পিতাৰ নাম: সঞ্জয় ঘৰ নং : ১২২ বয়স : 48 লিঙ্গ : পুৰুষ	GGF1658055 ফটো উপলব্ধ	443 নাম : উমীলা বড়ো স্বামীৰ নাম: মনু ঘৰ নং : ১২২ বয়স : 45 লিঙ্গ : মহিলা	GGF1658066 ফটো উপলব্ধ	# 444 নাম : হায়েনশা বড়ো পিতাৰ নাম: মনু বড়ো ঘৰ নং : ১২২ বয়স : 29 লিঙ্গ : পুৰুষ	GGF0038638 ফটো উপলব্ধ
445 নাম : সবিতা বড়ো পিতাৰ নাম: মনু বড়ো ঘৰ নং : 122 বয়স : 26 লিঙ্গ : মহিলা	GGF2558203 ফটো উপলব্ধ	446 নাম : ৰাতুল বড়ো পিতাৰ নাম: মনু বড়ো ঘৰ নং : 122 বয়স : 24 লিঙ্গ : পুৰুষ	GGF2558237 ফটো উপলব্ধ	447 নাম : বানেশ্বৰ বড়ো পিতাৰ নাম: ৰতি ঘৰ নং : ১২৩ বয়স : 65 লিঙ্গ : পুৰুষ	GGF1658077 ফটো উপলব্ধ
448 নাম : চাঞ্চলী বড়ো স্বামীৰ নাম: বানেশ্বৰ ঘৰ নং : ১২৩ বয়স : 56 লিঙ্গ : মহিলা	GGF1658088 ফটো উপলব্ধ	449 নাম : জোশুদা বড়ো পিতাৰ নাম: সমখোৰ বড়ো ঘৰ নং : 123 বয়স : 26 লিঙ্গ : মহিলা	QZZ0138867 ফটো উপলব্ধ	450 নাম : সমখোৰ বড়ো পিতাৰ নাম: দুৰ্গা বড়ো ঘৰ নং : 123 বয়স : 23 লিঙ্গ : পুৰুষ	GGF2559391 ফটো উপলব্ধ

451 নাম : দুৰ্গা বড়ো পিতাৰ নাম: বাণেশ্বৰ ঘৰ নং : ১২৩ক বয়স : 47 লিঙ্গ : পুৰুষ	GGF1658099 ফটো উপলব্ধ	452 নাম : সৰলা বড়ো স্বামীৰ নাম: দুৰ্গা ঘৰ নং : ১২৩ক বয়স : 44 লিঙ্গ : মহিলা	GGF1658102 ফটো উপলব্ধ	453 নাম : জবহৰলাল বড়ো পিতাৰ নাম: ভাদ ঘৰ নং : ১২৪ বয়স : 58 লিঙ্গ : পুৰুষ	GGF1658113 ফটো উপলব্ধ
454 নাম : ৰূপালী বড়ো স্বামীৰ নাম: জবহৰলাল বড়ো ঘৰ নং : ১২৪ বয়স : 52 লিঙ্গ : মহিলা	GGF1658124 ফটো উপলব্ধ	455 নাম : লোহিত বড়ো পিতাৰ নাম: জবহৰলাল বড়ো ঘৰ নং : ১২৪ বয়স : 31 লিঙ্গ : পুৰুষ	GGF0040329 ফটো উপলব্ধ	456 নাম : ৰংজালী বড়ো স্বামীৰ নাম: লোহিত বড়ো ঘৰ নং : ১২৪ বয়স : 30 লিঙ্গ : মহিলা	GGF0040527 ফটো উপলব্ধ
457 নাম : অজীত জবাহৰলাল বড়ো পিতাৰ নাম: জবহৰলাল বড়ো ঘৰ নং : 124 বয়স : 28 লিঙ্গ : পুৰুষ	GGF1363662 ফটো উপলব্ধ	458 নাম : বিংখাং বসুমতাৰী পিতাৰ নাম: প্ৰদীপ বসুমতাৰী ঘৰ নং : 124 বয়স : 20 লিঙ্গ : পুৰুষ	QZZ0100552 ফটো উপলব্ধ	459 নাম : চম্পা বসুমতাৰী পিতাৰ নাম: নবীন বসুমতাৰী ঘৰ নং : ১২৪গ বয়স : 68 লিঙ্গ : মহিলা	GGF1658180 ফটো উপলব্ধ
460 নাম : অমল্যা বড়ো পিতাৰ নাম: ভাদ ঘৰ নং : ১২৪ক বয়স : 45 লিঙ্গ : পুৰুষ	GGF1658135 ফটো উপলব্ধ	461 নাম : প্ৰদীপ বসুমতাৰী পিতাৰ নাম: বিজয় ঘৰ নং : ১২৪খ বয়স : 43 লিঙ্গ : পুৰুষ	GGF1658168 ফটো উপলব্ধ	462 নাম : ৰনচুমী বড়ো স্বামীৰ নাম: অমল্যা বড়ো ঘৰ নং : ১২৪ক বয়স : 40 লিঙ্গ : মহিলা	GGF1658146 ফটো উপলব্ধ
463 নাম : কমলী বসুমতাৰী স্বামীৰ নাম: প্ৰদীপ বসুমতাৰী ঘৰ নং : ১২৪খ বয়স : 40 লিঙ্গ : মহিলা	GGF1658179 ফটো উপলব্ধ	464 নাম : মিলন বড়ো পিতাৰ নাম: ভাদ বড়ো ঘৰ নং : ১২৪ক বয়স : 38 লিঙ্গ : পুৰুষ	GGF1658157 ফটো উপলব্ধ	465 নাম : ফিলিপচ চৰেন পিতাৰ নাম: টৰ ঘৰ নং : ১২৭ বয়স : 55 লিঙ্গ : পুৰুষ	GGF1658215 ফটো উপলব্ধ
466 নাম : বেৰনীকা তদ স্বামীৰ নাম: ফিলিপচ চৰেন ঘৰ নং : ১২৭ বয়স : 55 লিঙ্গ : মহিলা	GGF1658226 ফটো উপলব্ধ	467 নাম : দানিয়েল চৰেন পিতাৰ নাম: ফিলিপ চৰেন ঘৰ নং : ১২৭ বয়স : 35 লিঙ্গ : পুৰুষ	GGF0044818 ফটো উপলব্ধ	468 নাম : সশিলা চৰেন পিতাৰ নাম: ফিলিপ চৰেন ঘৰ নং : ১২৭ বয়স : 34 লিঙ্গ : মহিলা	GGF0044636 ফটো উপলব্ধ
469 নাম : আশ্বোণী চৰেন পিতাৰ নাম: ফেলিপচ চৰেন ঘৰ নং : ১২৭ বয়স : 30 লিঙ্গ : পুৰুষ	GGF0338939 ফটো উপলব্ধ	470 নাম : মনিদ্ৰ বড়ো পিতাৰ নাম: দৰ্বিন বড়ো ঘৰ নং : ১২৭ বয়স : 29 লিঙ্গ : পুৰুষ	GGF0045138 ফটো উপলব্ধ	471 নাম : ৰূপালী বড়ো স্বামীৰ নাম: মনিদ্ৰ বড় ঘৰ নং : 127 বয়স : 26 লিঙ্গ : মহিলা	GGF6421333 ফটো উপলব্ধ
472 নাম : ৰশ্মি স্বৰ্গীয়াৰী পিতাৰ নাম: নবীন চন্দ্ৰ স্বৰ্গীয়াৰী ঘৰ নং : 127 বয়স : 25 লিঙ্গ : মহিলা	GGF1363670 ফটো উপলব্ধ	473 নাম : বিশ্বজিত স্বৰ্গীয়াৰী পিতাৰ নাম: নবীন চন্দ্ৰ স্বৰ্গীয়াৰী ঘৰ নং : 127ক বয়স : 20 লিঙ্গ : পুৰুষ	QZZ0047803 ফটো উপলব্ধ	474 নাম : জেণিলা বুৰো পিতাৰ নাম: ডাবীন ঘৰ নং : 127 বয়স : 20 লিঙ্গ : মহিলা	QZZ0072025 ফটো উপলব্ধ
475 নাম : দেবেন স্বৰ্গীয়াৰী পিতাৰ নাম: অদলা ঘৰ নং : ১২৭ক বয়স : 68 লিঙ্গ : পুৰুষ	GGF1658237 ফটো উপলব্ধ	E 476 নাম : কামিনী স্বৰ্গীয়াৰী স্বামীৰ নাম: দেবেন স্বৰ্গীয়াৰী ঘৰ নং : ১২৭ক বয়স : 60 লিঙ্গ : মহিলা	GGF1658248 ফটো উপলব্ধ	477 নাম : দৰ্বিন বড়ো পিতাৰ নাম: বানীকান্ত ঘৰ নং : ১২৭খ বয়স : 46 লিঙ্গ : পুৰুষ	GGF1658271 ফটো উপলব্ধ
478 নাম : নাবলে বড়ো স্বামীৰ নাম: দৰ্বিন বড়ো ঘৰ নং : ১২৭খ বয়স : 43 লিঙ্গ : মহিলা	GGF1658282 ফটো উপলব্ধ	479 নাম : নবীন চন্দ্ৰ স্বৰ্গীয়াৰী পিতাৰ নাম: দেবেন চন্দ্ৰ স্বৰ্গীয়াৰী ঘৰ নং : ১২৭ক বয়স : 43 লিঙ্গ : পুৰুষ	GGF1658259 ফটো উপলব্ধ	480 নাম : ৰীতা বসুমতাৰী স্বামীৰ নাম: নবীন চন্দ্ৰ স্বৰ্গীয়াৰী ঘৰ নং : ১২৭ক বয়স : 40 লিঙ্গ : মহিলা	GGF1658260 ফটো উপলব্ধ

481 নাম : চুডকা তুদ পিতাৰ নাম : পল্লিতন ঘৰ নং : ১২৮ বয়স : 65 লিঙ্গ : পুৰুষ	GGF1658293 ফটো উপলব্ধ	E 482 নাম : মাৰীয়ম মাৰ্ভী স্বামীৰ নাম : চুডকা তুদ ঘৰ নং : ১২৮ বয়স : 58 লিঙ্গ : মহিলা	GGF1658306 ফটো উপলব্ধ	483 নাম : মাৰ্চীলা টুড পিতাৰ নাম : চুৰীকা টুড ঘৰ নং : 128 বয়স : 28 লিঙ্গ : মহিলা	GGF2583474 ফটো উপলব্ধ
484 নাম : সুনীল টুড পিতাৰ নাম : চুৰীকা টুড ঘৰ নং : 128 বয়স : 25 লিঙ্গ : পুৰুষ	GGF2541944 ফটো উপলব্ধ	485 নাম : মতী মুৰ্মু পিতাৰ নাম : দসোৰথ মুৰ্মু ঘৰ নং : ১২৯ বয়স : 58 লিঙ্গ : পুৰুষ	GGF1658317 ফটো উপলব্ধ	486 নাম : সোনামনি হাজদা স্বামীৰ নাম : মতী ঘৰ নং : ১২৯ বয়স : 54 লিঙ্গ : মহিলা	GGF1658328 ফটো উপলব্ধ
487 নাম : লাজাৰুশ মুৰ্মু পিতাৰ নাম : মতী মুৰ্মু ঘৰ নং : ১২৯ বয়স : 31 লিঙ্গ : পুৰুষ	GGF0339929 ফটো উপলব্ধ	488 নাম : জানকি দাস স্বামীৰ নাম : লাজাৰুছ মুৰ্মু ঘৰ নং : ১২৯ বয়স : 30 লিঙ্গ : মহিলা	GGF0339937 ফটো উপলব্ধ	489 নাম : দাউদ মুৰ্মু পিতাৰ নাম : মতি মুৰ্মু ঘৰ নং : 129 বয়স : 25 লিঙ্গ : পুৰুষ	GGF6417083 ফটো উপলব্ধ
E 490 নাম : হিচি কিস্ক স্বামীৰ নাম : পানীৰাম ঘৰ নং : ১৩২ বয়স : 80 লিঙ্গ : মহিলা	GGF1658351 ফটো উপলব্ধ	491 নাম : সগদালিনা মুৰ্মু স্বামীৰ নাম : ৰবি চৰেন ঘৰ নং : ১৩২ বয়স : 45 লিঙ্গ : মহিলা	GGF1658373 ফটো উপলব্ধ	492 নাম : ৰবি চৰেন পিতাৰ নাম : পানীৰাম ঘৰ নং : ১৩২ বয়স : 44 লিঙ্গ : পুৰুষ	GGF1658362 ফটো উপলব্ধ
493 নাম : সনিতা তুড স্বামীৰ নাম : ৰবিৰাম হাজদা ঘৰ নং : ১৩৩ বয়স : 48 লিঙ্গ : মহিলা	GGF1658395 ফটো উপলব্ধ	494 নাম : ৰাজা হাজদা পিতাৰ নাম : ৰবিৰাম হাজদা ঘৰ নং : ১৩৩ বয়স : 30 লিঙ্গ : পুৰুষ	GGF0052316 ফটো উপলব্ধ	495 নাম : কৰ্নেল হাজদা পিতাৰ নাম : ৰবিৰাম হাজদা ঘৰ নং : ১৩৩ বয়স : 28 লিঙ্গ : পুৰুষ	GGF0052738 ফটো উপলব্ধ
496 নাম : বেঞ্জামিন হাজদা পিতাৰ নাম : ৰবিৰাম হাজদা ঘৰ নং : ১৩৩ বয়স : 28 লিঙ্গ : পুৰুষ	GGF0344028 ফটো উপলব্ধ	497 নাম : চালখান হাজদা পিতাৰ নাম : ৰবিৰাম হাজদা ঘৰ নং : ১৩৩ বয়স : 27 লিঙ্গ : পুৰুষ	GGF0344135 ফটো উপলব্ধ	498 নাম : লগন বসুমতাৰী পিতাৰ নাম : মুৰা কছাৰী ঘৰ নং : ১৩৫ বয়স : 83 লিঙ্গ : পুৰুষ	GGF1658420 ফটো উপলব্ধ
499 নাম : সুনীল বসুমতাৰী পিতাৰ নাম : লগন বসুমতাৰী ঘৰ নং : ১৩৫ বয়স : 35 লিঙ্গ : পুৰুষ	GGF1658442 ফটো উপলব্ধ	500 নাম : কনিকা বসুমতাৰী স্বামীৰ নাম : চেৰেন বসুমতাৰী ঘৰ নং : ১৩৫ বয়স : 35 লিঙ্গ : মহিলা	GGF0054296 ফটো উপলব্ধ	501 নাম : প্ৰণিতা বড়ো স্বামীৰ নাম : সুনীল বসুমতাৰী ঘৰ নং : 135 বয়স : 25 লিঙ্গ : মহিলা	GGF1291954 ফটো উপলব্ধ
# 502 নাম : চেৰেন বসুমতাৰী পিতাৰ নাম : লগন বসুমতাৰী ঘৰ নং : ১৩৫ক বয়স : 43 লিঙ্গ : মহিলা	GGF1658453 ফটো উপলব্ধ	503 নাম : শনিৰাম মুৰ্মু পিতাৰ নাম : ভূন্দা টে ঘৰ নং : ১৩৬ বয়স : 66 লিঙ্গ : পুৰুষ	GGF1658486 ফটো উপলব্ধ	E 504 নাম : মনি চৰেন স্বামীৰ নাম : জীমায়েল ঘৰ নং : ১৩৬ বয়স : 64 লিঙ্গ : মহিলা	GGF1658475 ফটো উপলব্ধ
E 505 নাম : জহন বাস্ক পিতাৰ নাম : সুপল ঘৰ নং : ১৩৭ বয়স : 74 লিঙ্গ : পুৰুষ	GGF1658522 ফটো উপলব্ধ	E 506 নাম : মালহো কি কু স্বামীৰ নাম : জহন ঘৰ নং : ১৩৭ বয়স : 65 লিঙ্গ : মহিলা	GGF1658497 ফটো উপলব্ধ	507 নাম : সোম চৰেন পিতাৰ নাম : জিতু ঘৰ নং : ১৩৭ বয়স : 48 লিঙ্গ : পুৰুষ	GGF1658511 ফটো উপলব্ধ
508 নাম : ডিউগী বাস্ক স্বামীৰ নাম : সোম ঘৰ নং : ১৩৭ বয়স : 42 লিঙ্গ : মহিলা	GGF1658500 ফটো উপলব্ধ	509 নাম : সবিতা শীল স্বামীৰ নাম : বাবুল শীল ঘৰ নং : 137 বয়স : 34 লিঙ্গ : মহিলা	GGF0545715 ফটো উপলব্ধ	510 নাম : দেবীলাল মাৰ্ভী পিতাৰ নাম : হুপলা ঘৰ নং : ১৩৮ বয়স : 48 লিঙ্গ : পুৰুষ	GGF1658533 ফটো উপলব্ধ

511 নাম : বাসমিলা চৰেন স্বামীৰ নাম : দেবীলাল মাৰ্ভি ঘৰ নং : ১৩৮ বয়স : 43 লিঙ্গ : মহিলা	GGF1658544 ফটো উপলব্ধ	512 নাম : বেৰোনিকা বেঞ্জা স্বামীৰ নাম : শনিৰাম মুৰ্মু ঘৰ নং : ১৩৯ক বয়স : 38 লিঙ্গ : মহিলা	GGF1658599 ফটো উপলব্ধ	513 নাম : ধূমা টুড পিতাৰ নাম : পলতন ঘৰ নং : ১৪০ বয়স : 73 লিঙ্গ : পুৰুষ	GGF1658602 ফটো উপলব্ধ
514 নাম : পাউলিনা মুৰ্মু স্বামীৰ নাম : ধূমা ঘৰ নং : ১৪০ বয়স : 63 লিঙ্গ : মহিলা	GGF1658613 ফটো উপলব্ধ	E 515 নাম : দশৰথ তুডু পিতাৰ নাম : ধূমা ঘৰ নং : ১৪০ বয়স : 42 লিঙ্গ : পুৰুষ	GGF1658624 ফটো উপলব্ধ	516 নাম : সূশীলা মুৰ্মু স্বামীৰ নাম : দশৰথ তুডু ঘৰ নং : ১৪০ বয়স : 38 লিঙ্গ : মহিলা	GGF1658635 ফটো উপলব্ধ
517 নাম : বাহিল বান্ধে স্বামীৰ নাম : জহন চৰেন ঘৰ নং : ১৪১ক বয়স : 52 লিঙ্গ : মহিলা	GGF1658680 ফটো উপলব্ধ	518 নাম : লক্ষন চৰেন পিতাৰ নাম : চুন্ডা ঘৰ নং : ১৪২ বয়স : 70 লিঙ্গ : পুৰুষ	GGF1658691 ফটো উপলব্ধ	519 নাম : যাচী মুমু স্বামীৰ নাম : লক্ষন ঘৰ নং : ১৪২ বয়স : 63 লিঙ্গ : মহিলা	GGF1658704 ফটো উপলব্ধ
520 নাম : লক্ষীৰাম চৰেন পিতাৰ নাম : লক্ষন ঘৰ নং : ১৪২ বয়স : 36 লিঙ্গ : পুৰুষ	GGF1658715 ফটো উপলব্ধ	E 521 নাম : লাউৰেশ হাজদা পিতাৰ নাম : চিত্ৰা ঘৰ নং : ১৪৩ বয়স : 66 লিঙ্গ : পুৰুষ	GGF1658726 ফটো উপলব্ধ	522 নাম : চামী মাৰ্ভি স্বামীৰ নাম : লাউৰেশ হাজদা ঘৰ নং : ১৪৩ বয়স : 60 লিঙ্গ : মহিলা	GGF1658737 ফটো উপলব্ধ
E 523 নাম : ছোট চৰেন পিতাৰ নাম : ছোম চৰেন ঘৰ নং : ১৪৫ বয়স : 48 লিঙ্গ : পুৰুষ	GGF1658760 ফটো উপলব্ধ	524 নাম : ধনাৰাম তুডু পিতাৰ নাম : মঙ্গল ঘৰ নং : ১৪৫ বয়স : 44 লিঙ্গ : পুৰুষ	GGF1658782 ফটো উপলব্ধ	525 নাম : ধানি চৰেন স্বামীৰ নাম : ধনাৰাম ঘৰ নং : ১৪৫ বয়স : 42 লিঙ্গ : মহিলা	GGF1658771 ফটো উপলব্ধ
526 নাম : পূৰ্ণিমা হাচদা স্বামীৰ নাম : ছোট চৰেন ঘৰ নং : ১৪৫ বয়স : 32 লিঙ্গ : মহিলা	GGF2566925 ফটো উপলব্ধ	527 নাম : কাৰ্মেলা মাৰ্ভি স্বামীৰ নাম : চালবেস্তাৰ বান্ধে ঘৰ নং : ১৪৬ বয়স : 48 লিঙ্গ : মহিলা	GGF1658806 ফটো উপলব্ধ	528 নাম : সৰ্বেশ্বৰ স্বৰ্গীয়াৰী পিতাৰ নাম : অদলা ৰাম স্বৰ্গীয়াৰী ঘৰ নং : ১৪৮ বয়স : 62 লিঙ্গ : পুৰুষ	GGF1658817 ফটো উপলব্ধ
529 নাম : জংকা স্বৰ্গীয়াৰী স্বামীৰ নাম : সৰ্বেশ্বৰ ঘৰ নং : ১৪৮ বয়স : 53 লিঙ্গ : মহিলা	GGF1658828 ফটো উপলব্ধ	530 নাম : নিৰঞ্জন স্বৰ্গীয়াৰী পিতাৰ নাম : সৰ্বেশ্বৰ ঘৰ নং : ১৪৮ বয়স : 40 লিঙ্গ : পুৰুষ	GGF1658839 ফটো উপলব্ধ	531 নাম : প্ৰসন্ন স্বৰ্গীয়াৰী পিতাৰ নাম : সৰ্বেশ্বৰ স্বৰ্গীয়াৰী ঘৰ নং : ১৪৮ বয়স : 39 লিঙ্গ : পুৰুষ	GGF1658840 ফটো উপলব্ধ
532 নাম : বীতা দৈমাৰী পিতাৰ নাম : নিৰঞ্জন স্বৰ্গীয়াৰী ঘৰ নং : ১৪৮ বয়স : 34 লিঙ্গ : মহিলা	GGF1658851 ফটো উপলব্ধ	E 533 নাম : সূশীলা বসুমতাৰী স্বামীৰ নাম : প্ৰসন্ন স্বৰ্গীয়াৰী ঘৰ নং : ১৪৮ বয়স : 29 লিঙ্গ : মহিলা	GGF0354159 ফটো উপলব্ধ	S 534 নাম : কৰণ বড়ো অন্যান্য : লিপক বান্ধে ঘৰ নং : ১৪৯এল.পী স্কল বয়স : 27 লিঙ্গ : পুৰুষ	GGF0524686 ফটো উপলব্ধ
535 নাম : লক্ষণ চৰেন পিতাৰ নাম : চৌধাৰী চৰেন ঘৰ নং : ১৫০ বয়স : 42 লিঙ্গ : পুৰুষ	GGF0073288 ফটো উপলব্ধ	536 নাম : ৰবি চৰেন পিতাৰ নাম : হপন চৰেন ঘৰ নং : ১৫০ বয়স : 42 লিঙ্গ : পুৰুষ	GGF1658919 ফটো উপলব্ধ	537 নাম : বালে হাজদা স্বামীৰ নাম : ৰবি চৰেন ঘৰ নং : ১৫০ বয়স : 40 লিঙ্গ : মহিলা	GGF1658920 ফটো উপলব্ধ
538 নাম : খনী হাচদা স্বামীৰ নাম : লক্ষন চৰেন ঘৰ নং : ১৫০ বয়স : 38 লিঙ্গ : মহিলা	GGF0073379 ফটো উপলব্ধ	539 নাম : মংগল চৰেন পিতাৰ নাম : কান্দন চৰেন ঘৰ নং : ১৫০ (ক) বয়স : 35 লিঙ্গ : পুৰুষ	GGF0073429 ফটো উপলব্ধ	540 নাম : হাসিনা হেমব্ৰম পিতাৰ নাম : মুনচি হেমব্ৰম ঘৰ নং : 150 বয়স : 27 লিঙ্গ : মহিলা	GGF2625614 ফটো উপলব্ধ

E 541 নাম : কান্দন চৰেন স্বামীৰ নাম : হৰুনা ঘৰ নং : ১৫০ক বয়স : 65 লিঙ্গ : মহিলা	GGF1658931 ফটো উপলব্ধ	542 নাম : চুমী তুদ স্বামীৰ নাম : কান্দন চৰেন ঘৰ নং : ১৫০ক বয়স : 56 লিঙ্গ : মহিলা	GGF1658942 ফটো উপলব্ধ	543 নাম : সোম সূৰেন পিতাৰ নাম : কান্দন সূৰেন ঘৰ নং : ১৫০ক বয়স : 40 লিঙ্গ : পুৰুষ	GGF1658953 ফটো উপলব্ধ
544 নাম : কানাই দাস পিতাৰ নাম : পোতো ঘৰ নং : ১৫১ বয়স : 63 লিঙ্গ : পুৰুষ	GGF1658964 ফটো উপলব্ধ	545 নাম : স্বৰ্ণবতী দেৱী স্বামীৰ নাম : কানাই ঘৰ নং : ১৫১ বয়স : 54 লিঙ্গ : মহিলা	GGF1658975 ফটো উপলব্ধ	546 নাম : নকুল দাস পিতাৰ নাম : কানাই ঘৰ নং : ১৫১ বয়স : 37 লিঙ্গ : পুৰুষ	GGF1658986 ফটো উপলব্ধ
547 নাম : যমুনা ঘাটোয়াৰ স্বামীৰ নাম : নগেন দাস ঘৰ নং : 151 বয়স : 31 লিঙ্গ : মহিলা	GGF2626950 ফটো উপলব্ধ	548 নাম : নগেন দাস পিতাৰ নাম : কানাই দাস ঘৰ নং : 151 বয়স : 30 লিঙ্গ : পুৰুষ	GGF2626968 ফটো উপলব্ধ	E 549 নাম : ঠাকুৰ মাউ পিতাৰ নাম : দুখু ঘৰ নং : ১৫২ বয়স : 88 লিঙ্গ : পুৰুষ	GGF1658997 ফটো উপলব্ধ
550 নাম : চপল মাৰ্ভি পিতাৰ নাম : ঠাকুৰ মাৰ্ভি ঘৰ নং : 152 বয়স : 56 লিঙ্গ : পুৰুষ	GGF2603876 ফটো উপলব্ধ	551 নাম : কানু মাৰ্ভি পিতাৰ নাম : দেবান ঘৰ নং : ১৫৪ বয়স : 64 লিঙ্গ : পুৰুষ	GGF1659058 ফটো উপলব্ধ	552 নাম : লিলমোনি হেমব্রম স্বামীৰ নাম : ৰাম দাস চৰণ ঘৰ নং : 154 বয়স : 41 লিঙ্গ : মহিলা	GGF2605442 ফটো উপলব্ধ
553 নাম : ৰাম দাস চৰণ পিতাৰ নাম : যতীন হেমব্রম ঘৰ নং : 154 বয়স : 40 লিঙ্গ : পুৰুষ	GGF2605459 ফটো উপলব্ধ	554 নাম : দেবান মাৰ্ভি পিতাৰ নাম : কানু ঘৰ নং : ১৫৪ বয়স : 36 লিঙ্গ : পুৰুষ	GGF1659070 ফটো উপলব্ধ	555 নাম : চুমী টুড স্বামীৰ নাম : দেবান মাৰ্ভি ঘৰ নং : 154 বয়স : 32 লিঙ্গ : মহিলা	GGF2605426 ফটো উপলব্ধ
556 নাম : চোটকা মদী পিতাৰ নাম : কানু মাউ ঘৰ নং : 154 বয়স : 31 লিঙ্গ : পুৰুষ	GGF2581312 ফটো উপলব্ধ	557 নাম : ৰানী মাৰ্ভি পিতাৰ নাম : কানু মাৰ্ভি ঘৰ নং : 154 বয়স : 29 লিঙ্গ : মহিলা	QZZ0069682 ফটো উপলব্ধ	558 নাম : অলকা হেমব্রম স্বামীৰ নাম : চোটকা মাউ ঘৰ নং : 154 বয়স : 26 লিঙ্গ : মহিলা	GGF2581296 ফটো উপলব্ধ
559 নাম : শনিৰাম মাৰ্ভি পিতাৰ নাম : দেবান ঘৰ নং : ১৫৫ বয়স : 53 লিঙ্গ : পুৰুষ	GGF1659081 ফটো উপলব্ধ	560 নাম : ছিত্তা তুদ স্বামীৰ নাম : শনিৰাম ঘৰ নং : ১৫৫ বয়স : 48 লিঙ্গ : মহিলা	GGF1659092 ফটো উপলব্ধ	561 নাম : ভগন মাউ পিতাৰ নাম : দেবান ঘৰ নং : ১৫৬ বয়স : 48 লিঙ্গ : পুৰুষ	GGF1659105 ফটো উপলব্ধ
562 নাম : লীলী চৰেন স্বামীৰ নাম : ভগন মাউ ঘৰ নং : ১৫৬ বয়স : 45 লিঙ্গ : মহিলা	GGF1659116 ফটো উপলব্ধ	E 563 নাম : হীৰামনী হাজুদ স্বামীৰ নাম : মুঞ্চী ঘৰ নং : ১৫৭ বয়স : 80 লিঙ্গ : মহিলা	GGF1659149 ফটো উপলব্ধ	E 564 নাম : বাবুলাল হেমব্রম পিতাৰ নাম : ধনীৰাম ঘৰ নং : ১৫৭ বয়স : 68 লিঙ্গ : পুৰুষ	GGF1659127 ফটো উপলব্ধ
565 নাম : পবীত কিস্ক স্বামীৰ নাম : বাবুলাল ঘৰ নং : ১৫৭ বয়স : 60 লিঙ্গ : মহিলা	GGF1659138 ফটো উপলব্ধ	566 নাম : লোডা হেমব্রম পিতাৰ নাম : মণ্ডল হেমব্রম ঘৰ নং : 157 বয়স : 51 লিঙ্গ : পুৰুষ	QZZ0117044 ফটো উপলব্ধ	567 নাম : দুৰ্গা তুদ পিতাৰ নাম : মুঞ্চী ঘৰ নং : ১৫৭ বয়স : 48 লিঙ্গ : পুৰুষ	GGF1659150 ফটো উপলব্ধ
568 নাম : বালে হেমব্রম স্বামীৰ নাম : ছোটা মুৰ্ম ঘৰ নং : 157 বয়স : 42 লিঙ্গ : মহিলা	QZZ0110866 ফটো উপলব্ধ	569 নাম : ধনাৰাম হেমব্রম পিতাৰ নাম : লোতৰু হেমব্রম ঘৰ নং : ১৫৭ বয়স : 32 লিঙ্গ : পুৰুষ	GGF0078949 ফটো উপলব্ধ	570 নাম : সোমি মুৰ্ম স্বামীৰ নাম : ধনীৰাম হেমব্রম ঘৰ নং : ১৫৭ বয়স : 29 লিঙ্গ : মহিলা	GGF0079236 ফটো উপলব্ধ

571 নাম : কালিদাস হেমব্রম পিতাৰ নাম: লুথু হেমব্রম ঘৰ নং : 157 বয়স : 28 লিঙ্গ : পুৰুষ	GGF0360677 ফটো উপলব্ধ	572 নাম : বেজিনা হেমব্রম স্বামীৰ নাম: কালিদাস হেমব্রম ঘৰ নং : 157 বয়স : 24 লিঙ্গ : মহিলা	GGF1504711 ফটো উপলব্ধ	573 নাম : মিন হেমব্রম স্বামীৰ নাম: দুৰ্গা ঘৰ নং : 157 বয়স : 36 লিঙ্গ : মহিলা	GGF1659161 ফটো উপলব্ধ
574 নাম : মাৰ্টিনা টুড স্বামীৰ নাম: আব্রাহাম ঘৰ নং : 159 বয়স : 70 লিঙ্গ : মহিলা	GGF1659172 ফটো উপলব্ধ	575 নাম : ঠাকুৰ মুৰ্মু পিতাৰ নাম: আব্রাহাম ঘৰ নং : 159 বয়স : 44 লিঙ্গ : পুৰুষ	GGF1659183 ফটো উপলব্ধ	576 নাম : চলেমন মুৰ্মু পিতাৰ নাম: আব্রাহাম মুৰ্মু ঘৰ নং : 159 বয়স : 42 লিঙ্গ : পুৰুষ	GGF1659194 ফটো উপলব্ধ
577 নাম : সাৰজনী হাসদা স্বামীৰ নাম: চলেমন মুৰ্মু ঘৰ নং : 159 বয়স : 37 লিঙ্গ : মহিলা	GGF2623148 ফটো উপলব্ধ	578 নাম : মালোতী হেমব্রম স্বামীৰ নাম: ঠাকুৰ মুৰ্মু ঘৰ নং : 159 বয়স : 36 লিঙ্গ : মহিলা	GGF1392554 ফটো উপলব্ধ	579 নাম : ববিৰাম কিস্কু পিতাৰ নাম: মাধী কিস্কু ঘৰ নং : 159 বয়স : 26 লিঙ্গ : পুৰুষ	GGF6416143 ফটো উপলব্ধ
E 580 নাম : মাৰি কিস্কু পিতাৰ নাম: ধনা ঘৰ নং : 159 বয়স : 47 লিঙ্গ : পুৰুষ	GGF1659207 ফটো উপলব্ধ	581 নাম : মনি মুৰ্মু স্বামীৰ নাম: মাৰি কিস্কু ঘৰ নং : 159 বয়স : 43 লিঙ্গ : মহিলা	GGF1659218 ফটো উপলব্ধ	582 নাম : মুখি হেমব্রম পিতাৰ নাম: ধনা ঘৰ নং : 160 বয়স : 42 লিঙ্গ : পুৰুষ	GGF1659229 ফটো উপলব্ধ
583 নাম : ছান চৰেন স্বামীৰ নাম: মুখি হেমব্রম ঘৰ নং : 160 বয়স : 37 লিঙ্গ : মহিলা	GGF1659230 ফটো উপলব্ধ	584 নাম : শংকৰ কেওট পিতাৰ নাম: জাহাদেৱ কেওট ঘৰ নং : 161 বয়স : 50 লিঙ্গ : পুৰুষ	GGF1659274 ফটো উপলব্ধ	585 নাম : মাৰি চৰেন পিতাৰ নাম: সন্তোষ ঘৰ নং : 161 বয়স : 47 লিঙ্গ : পুৰুষ	GGF1659252 ফটো উপলব্ধ
586 নাম : দলকো মাৰ্ভি স্বামীৰ নাম: মাৰি চৰেন ঘৰ নং : 161 বয়স : 43 লিঙ্গ : মহিলা	GGF1659263 ফটো উপলব্ধ	587 নাম : জিতেন্দ্ৰ কেওট পিতাৰ নাম: শংকৰ কেওট ঘৰ নং : 161 বয়স : 21 লিঙ্গ : পুৰুষ	QZZ0103507 ফটো উপলব্ধ	588 নাম : জিয়ালাল কেওট পিতাৰ নাম: শংকৰ কেওট ঘৰ নং : 161 বয়স : 19 লিঙ্গ : পুৰুষ	QZZ0103499 ফটো উপলব্ধ
589 নাম : প্ৰমীলা কাপৰী স্বামীৰ নাম: শংকৰ কেওত ঘৰ নং : 162 বয়স : 41 লিঙ্গ : মহিলা	GGF1659285 ফটো উপলব্ধ	590 নাম : বাজেন্দ্ৰ কেওত পিতাৰ নাম: জাহাদেৱ কেওত ঘৰ নং : 162 বয়স : 44 লিঙ্গ : পুৰুষ	GGF1659296 ফটো উপলব্ধ	591 নাম : বদনী দেৱী স্বামীৰ নাম: বাজেন্দ্ৰ কেওত ঘৰ নং : 162 বয়স : 39 লিঙ্গ : মহিলা	GGF1659309 ফটো উপলব্ধ
592 নাম : সুসিলা চৰেন স্বামীৰ নাম: শামু হেমব্রম ঘৰ নং : 163 বয়স : 39 লিঙ্গ : মহিলা	GGF2623163 ফটো উপলব্ধ	593 নাম : শামু হেমব্রম পিতাৰ নাম: চিকাৰ ঘৰ নং : 163 বয়স : 36 লিঙ্গ : পুৰুষ	GGF1659332 ফটো উপলব্ধ	E 594 নাম : ধনা কিস্কু পিতাৰ নাম: কালিদাস ঘৰ নং : 163 বয়স : 72 লিঙ্গ : পুৰুষ	GGF1659365 ফটো উপলব্ধ
595 নাম : সুনীল হেমব্রম পিতাৰ নাম: ৰাম হেমব্রম ঘৰ নং : 165 বয়স : 25 লিঙ্গ : পুৰুষ	GGF1274463 ফটো উপলব্ধ	E 596 নাম : কানাই হেমব্রম পিতাৰ নাম: ৰাম হেমব্রম ঘৰ নং : 165 বয়স : 24 লিঙ্গ : পুৰুষ	GGF1274455 ফটো উপলব্ধ	597 নাম : মাৰি হেমব্রম পিতাৰ নাম: ৰাম হেমব্রম ঘৰ নং : 165 বয়স : 23 লিঙ্গ : পুৰুষ	GGF1282813 ফটো উপলব্ধ
598 নাম : ধোনী কিস্কু স্বামীৰ নাম: মণ্ডল হেমব্রম ঘৰ নং : 165 বয়স : 23 লিঙ্গ : মহিলা	GGF1282862 ফটো উপলব্ধ	599 নাম : সুশীলা তুদু স্বামীৰ নাম: ডাইবৰ ঘৰ নং : 166 বয়স : 48 লিঙ্গ : মহিলা	GGF1659387 ফটো উপলব্ধ	600 নাম : সমৰ বিশ্বাস পিতাৰ নাম: কাতিক বিশ্বাস ঘৰ নং : 166 বয়স : 37 লিঙ্গ : পুৰুষ	GGF0304824 ফটো উপলব্ধ

601 নাম : মামণি দাস বিশ্বাস স্বামীৰ নাম : সমৰ বিশ্বাস ঘৰ নং : 166 বয়স : 33 লিঙ্গ : মহিলা	GGF0304881 ফটো উপলব্ধ	602 নাম : চুটাৰ মূৰ্ম পিতাৰ নাম : ডিহিবৰ মুৰ্ম ঘৰ নং : 166 বয়স : 32 লিঙ্গ : পুৰুষ	GGF0366088 ফটো উপলব্ধ	603 নাম : বাম হেমৰম পিতাৰ নাম : মন্দল ঘৰ নং : 169 বয়স : 56 লিঙ্গ : পুৰুষ	GGF1659398 ফটো উপলব্ধ
E 604 নাম : পদিন চৰেন স্বামীৰ নাম : বাম ঘৰ নং : 169 বয়স : 53 লিঙ্গ : মহিলা	GGF1659401 ফটো উপলব্ধ	605 নাম : অৰ্জুন সিংহ পিতাৰ নাম : সৰ্বেশ্বৰ সিংহ ঘৰ নং : 167 বয়স : 36 লিঙ্গ : পুৰুষ	GGF0327403 ফটো উপলব্ধ	606 নাম : মন্দল হেমৰম পিতাৰ নাম : বাম হেমৰম ঘৰ নং : 169 বয়স : 35 লিঙ্গ : পুৰুষ	GGF1660033 ফটো উপলব্ধ
607 নাম : বান্ধী হেমৰম পিতাৰ নাম : বাম হেমৰম ঘৰ নং : 169 বয়স : 30 লিঙ্গ : পুৰুষ	GGF0088369 ফটো উপলব্ধ	E 608 নাম : সম চৰেন পিতাৰ নাম : শওনা ঘৰ নং : 168 বয়স : 73 লিঙ্গ : পুৰুষ	GGF1659412 ফটো উপলব্ধ	E 609 নাম : মাকল মূৰ্ম স্বামীৰ নাম : সম চৰেন ঘৰ নং : 168 বয়স : 68 লিঙ্গ : মহিলা	GGF1659423 ফটো উপলব্ধ
610 নাম : মালতী চৰেন স্বামীৰ নাম : বান্ধী হেমৰম ঘৰ নং : 168 বয়স : 21 লিঙ্গ : মহিলা	QZZ0026641 ফটো উপলব্ধ	611 নাম : চুন্ডা মাৰ্ভি পিতাৰ নাম : লাল ঘৰ নং : 169 বয়স : 50 লিঙ্গ : পুৰুষ	GGF1659434 ফটো উপলব্ধ	612 নাম : মাইনো চৰেন স্বামীৰ নাম : চুন্ডা ঘৰ নং : 169 বয়স : 45 লিঙ্গ : মহিলা	GGF1659445 ফটো উপলব্ধ
613 নাম : সম মাৰ্ভি পিতাৰ নাম : মানিক মাৰ্ভি ঘৰ নং : 169 বয়স : 40 লিঙ্গ : পুৰুষ	GGF1660099 ফটো উপলব্ধ	614 নাম : প্ৰসেনজিত বৰা পিতাৰ নাম : বিকুল বৰা ঘৰ নং : 169 বয়স : 21 লিঙ্গ : পুৰুষ	QZZ0034595 ফটো উপলব্ধ	E 615 নাম : চুমি বান্ধী স্বামীৰ নাম : মানিক মাৰ্ভি ঘৰ নং : 169 বয়স : 71 লিঙ্গ : মহিলা	GGF1659467 ফটো উপলব্ধ
E 616 নাম : মানিক মাৰ্ভি পিতাৰ নাম : কানো ঘৰ নং : 169 বয়স : 56 লিঙ্গ : পুৰুষ	GGF1659456 ফটো উপলব্ধ	617 নাম : সুনীল হেমৰম পিতাৰ নাম : কান্দন হেমৰম ঘৰ নং : 169 বয়স : 53 লিঙ্গ : পুৰুষ	GGF1659478 ফটো উপলব্ধ	618 নাম : গৰতী তুডু স্বামীৰ নাম : সুনীল হেমৰম ঘৰ নং : 169 বয়স : 46 লিঙ্গ : মহিলা	GGF1659489 ফটো উপলব্ধ
619 নাম : লক্ষী বৰা স্বামীৰ নাম : বিকুল বৰা ঘৰ নং : 169 বয়স : 45 লিঙ্গ : মহিলা	GGF0367367 ফটো উপলব্ধ	620 নাম : শান্তি মাদী পিতাৰ নাম : মিক মাদী ঘৰ নং : 169 বয়স : 31 লিঙ্গ : মহিলা	GGF0367466 ফটো উপলব্ধ	621 নাম : বেঙ্কে মাৰ্ভি পিতাৰ নাম : আসনা ঘৰ নং : 192 বয়স : 65 লিঙ্গ : পুৰুষ	GGF1659536 ফটো উপলব্ধ
E 622 নাম : মনিকা চৰেন স্বামীৰ নাম : বেঙ্কে মাৰ্ভি ঘৰ নং : 192 বয়স : 53 লিঙ্গ : মহিলা	GGF1659547 ফটো উপলব্ধ	623 নাম : পাতাৰাস মাৰ্ভি পিতাৰ নাম : ৰিস্কা মাৰ্ভি ঘৰ নং : 172 বয়স : 35 লিঙ্গ : পুৰুষ	QZZ0134981 ফটো উপলব্ধ	624 নাম : বীনা চৰেন স্বামীৰ নাম : পাটৰাশ মাৰ্ভি ঘৰ নং : 192 বয়স : 27 লিঙ্গ : মহিলা	GGF2633121 ফটো উপলব্ধ
625 নাম : জাকব হেমৰম পিতাৰ নাম : গৱাৰিয়াল হেমৰম ঘৰ নং : 193 বয়স : 40 লিঙ্গ : পুৰুষ	GGF1659570 ফটো উপলব্ধ	626 নাম : অঞ্জেলী তৰেন স্বামীৰ নাম : জাকব হেমৰম ঘৰ নং : 193 বয়স : 37 লিঙ্গ : মহিলা	GGF0369918 ফটো উপলব্ধ	627 নাম : সুসেপেটৰ হেমৰম পিতাৰ নাম : গাৱাৰিয়াল হেমৰম ঘৰ নং : 193 বয়স : 36 লিঙ্গ : পুৰুষ	GGF0092908 ফটো উপলব্ধ
628 নাম : চুমি মূৰ্ম স্বামীৰ নাম : চিসেপেটৰ হেমৰম ঘৰ নং : 173 বয়স : 31 লিঙ্গ : মহিলা	GGF1399997 ফটো উপলব্ধ	629 নাম : আচমান চৰেন পিতাৰ নাম : চালখু ঘৰ নং : 193 বয়স : 58 লিঙ্গ : পুৰুষ	GGF1659592 ফটো উপলব্ধ	630 নাম : মুঞ্চি চৰেন পিতাৰ নাম : সোম ঘৰ নং : 193 বয়স : 50 লিঙ্গ : পুৰুষ	GGF1659616 ফটো উপলব্ধ

631 নাম : বৃধি তুডু স্বামীৰ নাম: মুক্তি চৰেন ঘৰ নং : ১৭৩খ বয়স : 43 লিঙ্গ : মহিলা	GGF1659627 ফটো উপলব্ধ	632 নাম : হেলেনা চৰেন স্বামীৰ নাম: অনু ঘৰ নং : ১৭৪ বয়স : 48 লিঙ্গ : মহিলা	GGF1659650 ফটো উপলব্ধ	633 নাম : ঠাকুৰ তুডু পিতাৰ নাম: লীবিন ঘৰ নং : ১৭৫ বয়স : 48 লিঙ্গ : পুৰুষ	GGF1659672 ফটো উপলব্ধ
634 নাম : জ্ঞানমনি মূৰ্ম স্বামীৰ নাম: ঠাকুৰ তুডু ঘৰ নং : ১৭৫ বয়স : 43 লিঙ্গ : মহিলা	GGF1659683 ফটো উপলব্ধ	E 635 নাম : টেৰেচা মাউৰ্তি স্বামীৰ নাম: বানাবাস ঘৰ নং : ১৭৬ বয়স : 68 লিঙ্গ : মহিলা	GGF1659707 ফটো উপলব্ধ	636 নাম : মেৰী চৰেন স্বামীৰ নাম: বানাবাস ঘৰ নং : ১৭৬ বয়স : 43 লিঙ্গ : মহিলা	GGF1659718 ফটো উপলব্ধ
637 নাম : জচমী মূৰ্ম পিতাৰ নাম: মাতিয়াচ ঘৰ নং : ১৭৭ বয়স : 54 লিঙ্গ : মহিলা	GGF1659741 ফটো উপলব্ধ	638 নাম : দানীয়াল চৰেন পিতাৰ নাম: মাতিয়াচ ঘৰ নং : ১৭৭ বয়স : 38 লিঙ্গ : পুৰুষ	GGF1659752 ফটো উপলব্ধ	639 নাম : বাৰ্ণাবাস চৰেন পিতাৰ নাম: মাতিয়াচ ঘৰ নং : ১৭৭ বয়স : 36 লিঙ্গ : পুৰুষ	GGF1659763 ফটো উপলব্ধ
640 নাম : যোচেফ চৰেন মাতৃৰ নাম: জচমী মূৰ্ম ঘৰ নং : 177 বয়স : 36 লিঙ্গ : পুৰুষ	QZZ0003103 ফটো উপলব্ধ	641 নাম : জালিনা হেমৰম স্বামীৰ নাম: বনৰাচ চৰেন ঘৰ নং : ১৭৭ বয়স : 34 লিঙ্গ : মহিলা	GGF0550350 ফটো উপলব্ধ	642 নাম : মনিকা মূৰ্ম স্বামীৰ নাম: দানীয়াল চৰেন ঘৰ নং : ১৭৭ বয়স : 34 লিঙ্গ : মহিলা	GGF0371948 ফটো উপলব্ধ
643 নাম : পাতৰাশ চৰেন পিতাৰ নাম: দানীয়াল চৰেন ঘৰ নং : ১৭৮ বয়স : 50 লিঙ্গ : পুৰুষ	GGF1659774 ফটো উপলব্ধ	644 নাম : সুশীলা মূৰ্ম স্বামীৰ নাম: পাতিৰাশ চৰেন ঘৰ নং : ১৭৮ বয়স : 46 লিঙ্গ : মহিলা	GGF1659785 ফটো উপলব্ধ	645 নাম : সোমীলা মাউৰ্তি স্বামীৰ নাম: ড্যানিয়াল চৰেন ঘৰ নং : 178 বয়স : 33 লিঙ্গ : মহিলা	QZZ011856 ফটো উপলব্ধ
646 নাম : ড্যানিয়াল চৰেন পিতাৰ নাম: পাতৰাশ চৰেন ঘৰ নং : 178 বয়স : 28 লিঙ্গ : পুৰুষ	QZZ0138842 ফটো উপলব্ধ	647 নাম : ছুলেমান হেমৰম পিতাৰ নাম: দালেল ঘৰ নং : ১৭৯ বয়স : 36 লিঙ্গ : পুৰুষ	GGF1659810 ফটো উপলব্ধ	648 নাম : শান্তি টুডু স্বামীৰ নাম: চিমন হেমব্রম ঘৰ নং : 179 বয়স : 26 লিঙ্গ : মহিলা	QZZ0109751 ফটো উপলব্ধ
649 নাম : ছুমী মাউৰ্তি স্বামীৰ নাম: চোৰা কিস্কু ঘৰ নং : ১৮০ বয়স : 58 লিঙ্গ : মহিলা	GGF1659843 ফটো উপলব্ধ	650 নাম : ফ্রান্সীশ মাউৰ্তি পিতাৰ নাম: জহন ঘৰ নং : ১৮০ বয়স : 54 লিঙ্গ : পুৰুষ	GGF1659821 ফটো উপলব্ধ	651 নাম : লুইচ মাউৰ্তি পিতাৰ নাম: জহন ঘৰ নং : ১৮০ বয়স : 40 লিঙ্গ : পুৰুষ	GGF1659854 ফটো উপলব্ধ
652 নাম : বাহিল চৰেন স্বামীৰ নাম: লুইচ মাউৰ্তি ঘৰ নং : ১৮০ বয়স : 27 লিঙ্গ : মহিলা	GGF0552398 ফটো উপলব্ধ	653 নাম : লজাৰশ কিস্কু পিতাৰ নাম: চোৰা কিস্কু ঘৰ নং : 181 বয়স : 32 লিঙ্গ : পুৰুষ	QZZ0038000 ফটো উপলব্ধ	654 নাম : সদমস্ট্রী বড়ো স্বামীৰ নাম: সামলী বড়ো ঘৰ নং : 181 বয়স : 26 লিঙ্গ : মহিলা	QZZ0012997 ফটো উপলব্ধ
655 নাম : মঙ্গলী চৰেন স্বামীৰ নাম: মঙ্গল ঘৰ নং : ১৮২ বয়স : 65 লিঙ্গ : মহিলা	GGF1659887 ফটো উপলব্ধ	656 নাম : নিৰেন নাৰ্জাৰী পিতাৰ নাম: কবিৰাজ নাৰ্জাৰী ঘৰ নং : ১৮২খ বয়স : 39 লিঙ্গ : পুৰুষ	GGF1659989 ফটো উপলব্ধ	657 নাম : প্ৰিয়া মুছাহাৰী স্বামীৰ নাম: বনে মুছাহাৰী ঘৰ নং : 184 বয়স : 30 লিঙ্গ : মহিলা	CBJ0192328 ফটো উপলব্ধ
658 নাম : গীতা ৰায় স্বামীৰ নাম: দুলাল ৰায় ঘৰ নং : 200 বয়স : 36 লিঙ্গ : মহিলা	GGF0386151 ফটো উপলব্ধ	S 659 নাম : অমল্য বৰ্মন পিতাৰ নাম: বৈষ্ণৱ বৰ্মন ঘৰ নং : 212 বয়স : 67 লিঙ্গ : মহিলা	GGF0692103 ফটো উপলব্ধ	660 নাম : হৰীমায়া পৰাজুলী স্বামীৰ নাম: বিজয় সৰেন ঘৰ নং : 212খ বয়স : 25 লিঙ্গ : মহিলা	GGF4995296 ফটো উপলব্ধ

661 নাম : জয়মতী দাস স্বামীৰ নাম : ভবেন দাস ঘৰ নং : 226 বয়স : 43 লিঙ্গ : মহিলা	GGF4967527 ফটো উপলব্ধ	662 নাম : শেখৰ ছেত্ৰী পিতাৰ নাম : টেক বাহাদুৰ চাউচান ঘৰ নং : 229বি বয়স : 24 লিঙ্গ : পুৰুষ	QZZ0061440 ফটো উপলব্ধ	663 নাম : খান মায়ী দেবী স্বামীৰ নাম : ধন বাহাদুৰ ছেত্ৰী ঘৰ নং : 231 বয়স : 40 লিঙ্গ : মহিলা	GGF0681742 ফটো উপলব্ধ
S 664 নাম : যুবৰাজ কাৰ্কী পিতাৰ নাম : বিবেক কাৰ্কী ঘৰ নং : 296 বয়স : 35 লিঙ্গ : পুৰুষ	GGF1660011 ফটো উপলব্ধ	665 নাম : চন্দ্ৰ বাহাদুৰ বিশ্বকৰ্মা পিতাৰ নাম : কৃষ্ণ বাহাদুৰ বিশ্বকৰ্মা ঘৰ নং : 240 বয়স : 36 লিঙ্গ : পুৰুষ	QZZ0101568 ফটো উপলব্ধ	666 নাম : চন্দ্ৰ বাহাদুৰ বিশ্বকৰ্মা পিতাৰ নাম : টেক বাহাদুৰ বিশ্বকৰ্মা ঘৰ নং : 250 বয়স : 43 লিঙ্গ : পুৰুষ	LQX1085423 ফটো উপলব্ধ
667 নাম : সীতা বিশ্বকৰ্মা স্বামীৰ নাম : চন্দ্ৰ বাহাদুৰ ঘৰ নং : 250 বয়স : 36 লিঙ্গ : মহিলা	QZZ0044479 ফটো উপলব্ধ	668 নাম : চিবি মুৰ্মু স্বামীৰ নাম : নোমল মুৰ্মু ঘৰ নং : 257 বয়স : 71 লিঙ্গ : মহিলা	QZZ0141739 ফটো উপলব্ধ	669 নাম : গোলপী মাউী স্বামীৰ নাম : দুআদাস খালখো ঘৰ নং : 282 বয়স : 30 লিঙ্গ : মহিলা	GGF4967642 ফটো উপলব্ধ
670 নাম : চৈয়দ খান পিতাৰ নাম : আয়ুব খান ঘৰ নং : 283বি বয়স : 33 লিঙ্গ : পুৰুষ	GGF0542373 ফটো উপলব্ধ	671 নাম : মমতাজ পাৰবিন স্বামীৰ নাম : চৈয়দ খান ঘৰ নং : 283বি বয়স : 26 লিঙ্গ : মহিলা	GGF0527564 ফটো উপলব্ধ	672 নাম : সন্ডা মাৰ্ভী পিতাৰ নাম : ডামিন মাৰ্ভী ঘৰ নং : 285 বয়স : 40 লিঙ্গ : পুৰুষ	GGF1440240 ফটো উপলব্ধ
673 নাম : মৈন মদী পিতাৰ নাম : নৱেন মদী ঘৰ নং : 285 বয়স : 27 লিঙ্গ : মহিলা	GGF0697649 ফটো উপলব্ধ	674 নাম : মনিৰাম মাউী পিতাৰ নাম : নৱেন মাউী ঘৰ নং : 285 ক বয়স : 31 লিঙ্গ : পুৰুষ	GGF0690289 ফটো উপলব্ধ	675 নাম : মাইকেল টিগ্লা পিতাৰ নাম : অগাস্টিন টিগ্লা ঘৰ নং : 302 বয়স : 32 লিঙ্গ : পুৰুষ	GGF4969200 ফটো উপলব্ধ
676 নাম : আনবৰ আলম পিতাৰ নাম : মজৰুল আলম ঘৰ নং : 302 বয়স : 29 লিঙ্গ : পুৰুষ	GGF4969135 ফটো উপলব্ধ	677 নাম : মন্দল হেমব্রম পিতাৰ নাম : মন্দল হেমব্রম ঘৰ নং : 311 বয়স : 34 লিঙ্গ : পুৰুষ	GGF0545665 ফটো উপলব্ধ	678 নাম : স্বপ্না হেমব্রম পিতাৰ নাম : মতিলাল হেমব্রম ঘৰ নং : 313 বয়স : 19 লিঙ্গ : মহিলা	QZZ0147371 ফটো উপলব্ধ
R 679 নাম : সৰজিণি দাস স্বামীৰ নাম : সঞ্জয় দাস ঘৰ নং : 338 বয়স : 38 লিঙ্গ : মহিলা	GGF4967543 ফটো উপলব্ধ	680 নাম : তাপস ভদ্ৰ পিতাৰ নাম : অধীৰ ভদ্ৰ ঘৰ নং : 360 বয়স : 26 লিঙ্গ : পুৰুষ	GGF4967691 ফটো উপলব্ধ	681 নাম : সুশিল বৰ্মন মাতৃৰ নাম : শান্তী বৰ্মন ঘৰ নং : 374 বয়স : 38 লিঙ্গ : পুৰুষ	GGF0681676 ফটো উপলব্ধ
R 682 নাম : সুমা বৰ্মন স্বামীৰ নাম : বিষ্ণু বৰ্মন ঘৰ নং : 398 বয়স : 33 লিঙ্গ : মহিলা	GGF0520635 ফটো উপলব্ধ	683 নাম : প্ৰণিতা ৰায় স্বামীৰ নাম : আনন্দ ৰায় ঘৰ নং : 403 বয়স : 31 লিঙ্গ : মহিলা	GGF0689117 ফটো উপলব্ধ	684 নাম : প্ৰসেনজিত বৰ্মন পিতাৰ নাম : বিষ্ণু বৰ্মন ঘৰ নং : 404 বয়স : 22 লিঙ্গ : পুৰুষ	QZZ0068528 ফটো উপলব্ধ
685 নাম : ফুলমালা মণ্ডল ৰয় স্বামীৰ নাম : সতিশ ৰয় ঘৰ নং : 413 বয়স : 23 লিঙ্গ : মহিলা	GGF1244292 ফটো উপলব্ধ	686 নাম : ৰতি বৰ্মন স্বামীৰ নাম : নীলু বৰ্মন ঘৰ নং : 421 বয়স : 43 লিঙ্গ : মহিলা	GGF0695437 ফটো উপলব্ধ	687 নাম : অনামিকা বৰ্মন পিতাৰ নাম : আগ্ৰাদীপ বৰ্মন ঘৰ নং : 422 বয়স : 25 লিঙ্গ : মহিলা	QZZ0062141 ফটো উপলব্ধ
688 নাম : সাবিত্ৰী দাস স্বামীৰ নাম : ৰবেন দাস ঘৰ নং : 472 বয়স : 42 লিঙ্গ : মহিলা	GGF4967584 ফটো উপলব্ধ	689 নাম : ভবেশ দাস পিতাৰ নাম : মহিম দাস ঘৰ নং : 476 বয়স : 73 লিঙ্গ : পুৰুষ	GGF0695288 ফটো উপলব্ধ	690 নাম : শমলা দাস স্বামীৰ নাম : ভবেশ দাস ঘৰ নং : 476 বয়স : 64 লিঙ্গ : মহিলা	QZZ0123638 ফটো উপলব্ধ

691 নাম : জ্যোতিকা দাস পিতাৰ নাম: ভবেশ দাস ঘৰ নং : 476 বয়স : 36 লিঙ্গ : মহিলা	QZZ0123612 ফটো উপলব্ধ	692 নাম : লক্ষ্মী দাস পিতাৰ নাম: কানাই মণ্ডল ঘৰ নং : 487 বয়স : 29 লিঙ্গ : মহিলা	GGF0695825 ফটো উপলব্ধ	S 693 নাম : বীতা মুণ্ডা স্বামীৰ নাম: পুলিকাৰ মুণ্ডা ঘৰ নং : 489 বয়স : 28 লিঙ্গ : মহিলা	QZZ0007146 ফটো উপলব্ধ
694 নাম : অসিতা শৰ্মা পিতাৰ নাম: নেত্র প্রসাদ শৰ্মা ঘৰ নং : 499 বয়স : 19 লিঙ্গ : মহিলা	QZZ0113696 ফটো উপলব্ধ	695 নাম : চুনিৰাম চৰেন পিতাৰ নাম: মাধৱ চৰেন ঘৰ নং : 508 বয়স : 31 লিঙ্গ : পুৰুষ	GGF1370881 ফটো উপলব্ধ	696 নাম : ভঞ্জন বিশ্বাস পিতাৰ নাম: ধীৰেন্দ্ৰ বিশ্বাস ঘৰ নং : 521 বয়স : 26 লিঙ্গ : পুৰুষ	GGF4969242 ফটো উপলব্ধ
697 নাম : মীন বাহাদুৰ কাৰকি পিতাৰ নাম: এমবহাদুৰ কাৰকি ঘৰ নং : 532 বয়স : 36 লিঙ্গ : পুৰুষ	GGF4969143 ফটো উপলব্ধ	698 নাম : সুপাল বাস্কৈ পিতাৰ নাম: মংগল বাস্কৈ ঘৰ নং : 546 বয়স : 37 লিঙ্গ : পুৰুষ	GGF5000047 ফটো উপলব্ধ	699 নাম : মেনকা হেমব্ৰম স্বামীৰ নাম: সুপাল বাস্কৈ ঘৰ নং : 546 বয়স : 33 লিঙ্গ : মহিলা	GGF0692616 ফটো উপলব্ধ
700 নাম : ছাবিনা হেমব্ৰম স্বামীৰ নাম: সুমেন মুৰ্মু ঘৰ নং : 562 বয়স : 26 লিঙ্গ : মহিলা	QZZ0113357 ফটো উপলব্ধ	701 নাম : বুক্ৰিনী কুজুৰ পিতাৰ নাম: বাবুল কুজুৰ ঘৰ নং : 581 বয়স : 26 লিঙ্গ : মহিলা	QZZ0006734 ফটো উপলব্ধ	702 নাম : সুনিতা কলিতা স্বামীৰ নাম: দিপেন কলিতা ঘৰ নং : 749 বয়স : 28 লিঙ্গ : মহিলা	QZZ0015297 ফটো উপলব্ধ
S 703 নাম : কাজল বিশ্বাস পিতাৰ নাম: হিৰেন্দ্ৰ চন্দ্ৰ বিশ্বাস ঘৰ নং : 837 বয়স : 34 লিঙ্গ : পুৰুষ	QZZ0087106 ফটো উপলব্ধ	704 নাম : বিকুল বৰা পিতাৰ নাম: ভোলাৰাম বৰা ঘৰ নং : 904 বয়স : 52 লিঙ্গ : পুৰুষ	QZZ0031740 ফটো উপলব্ধ	705 নাম : আখাৰী বড়ো স্বামীৰ নাম: উপেন বড়ো ঘৰ নং : 1719 বয়স : 43 লিঙ্গ : মহিলা	QZZ0125724 ফটো উপলব্ধ
706 নাম : কুঞ্জল স্বৰ্গীয়াৰী পিতাৰ নাম: সতীশ স্বৰ্গীয়াৰী ঘৰ নং : হাউচ নো 84 বয়স : 19 লিঙ্গ : পুৰুষ	QZZ0079467 ফটো উপলব্ধ	707 নাম : পাতৰাশ চৰেন পিতাৰ নাম: জোচেফ চৰেন ঘৰ নং : না বয়স : 34 লিঙ্গ : পুৰুষ	QZZ0115931 ফটো উপলব্ধ	708 নাম : মতিয়াস চৰেন পিতাৰ নাম: জোহান চৰেন ঘৰ নং : না বয়স : 22 লিঙ্গ : পুৰুষ	GGF1470731 ফটো উপলব্ধ
S 709 নাম : অনীতা বড়ো পিতাৰ নাম: অগ্নী বসুমতাৰী ঘৰ নং : নো 1 ডোংগাৰগাঁও বয়স : 126 লিঙ্গ : মহিলা	GGF0323428 ফটো উপলব্ধ	710 নাম : আগসটিনা কিসপোউ স্বামীৰ নাম: বীপ্তৰো সংঘম্মা ঘৰ নং : নো 1 ডোংগাৰগাঁও বয়স : 24 লিঙ্গ : মহিলা	QZZ0141028 ফটো উপলব্ধ		

711 নাম : বৃদ্ধি টুড স্বামীৰ নাম: ৰবি হেমৰম ঘৰ নং : 0 বয়স : 22 লিঙ্গ : মহিলা	QZZ0103192 ফটো উপলব্ধ	712 নাম : অনজ কাফ্লে পিতাৰ নাম: প্ৰেম কাফ্লে ঘৰ নং : 00 বয়স : 21 লিঙ্গ : পুৰুষ	QZZ0012310 ফটো উপলব্ধ	713 নাম : বিচিত্ৰ চৌধুৰী পিতাৰ নাম: বিৰেন চৌধুৰী ঘৰ নং : 1 বয়স : 24 লিঙ্গ : পুৰুষ	GGF6358261 ফটো উপলব্ধ
714 নাম : প্ৰিয় শীল পিতাৰ নাম: গোপাল শীল ঘৰ নং : 1 বয়স : 21 লিঙ্গ : মহিলা	GGF6358287 ফটো উপলব্ধ	S 715 নাম : জয়ন্তী বসুমতাৰী স্বামীৰ নাম: গৰুচীৰ বসুমতাৰী ঘৰ নং : 4 বয়স : 30 লিঙ্গ : মহিলা	GGF0360024 ফটো উপলব্ধ	716 নাম : ৰাজেন বড়ো পিতাৰ নাম: দীনেশ বড়ো ঘৰ নং : 5 বয়স : 29 লিঙ্গ : পুৰুষ	GGF0554386 ফটো উপলব্ধ
S 717 নাম : চুখশ্ৰী বসুমতাৰী স্বামীৰ নাম: বৰ্ণা বসুমতাৰী ঘৰ নং : 7 বয়স : 53 লিঙ্গ : মহিলা	GGF0387571 ফটো উপলব্ধ	718 নাম : মাধবি বৰ্মন ৰায় স্বামীৰ নাম: ৰতন ৰায় ঘৰ নং : 08 বয়স : 25 লিঙ্গ : মহিলা	GGF1212620 ফটো উপলব্ধ	719 নাম : ৰিণা বসুমতাৰী স্বামীৰ নাম: ভবেন বসুমতাৰী ঘৰ নং : 09 বয়স : 36 লিঙ্গ : মহিলা	GGF4969713 ফটো উপলব্ধ
720 নাম : চতেন বসুমতাৰী পিতাৰ নাম: নিৰেন বসুমতাৰী ঘৰ নং : 9 বয়স : 27 লিঙ্গ : পুৰুষ	GGF0362202 ফটো উপলব্ধ	721 নাম : কৰ্ণ বৰ্মন পিতাৰ নাম: মনোৰঞ্জন ঘৰ নং : 10 বয়স : 23 লিঙ্গ : পুৰুষ	QZZ0051847 ফটো উপলব্ধ	722 নাম : মলিকা বৰ্মন স্বামীৰ নাম: কৰ্ণ বৰ্মন ঘৰ নং : 10 বয়স : 20 লিঙ্গ : মহিলা	QZZ0051839 ফটো উপলব্ধ
723 নাম : সপ্না কলিতা স্বামীৰ নাম: সঞ্জীৱ কলিতা ঘৰ নং : 24 বয়স : 37 লিঙ্গ : মহিলা	QZZ0018671 ফটো উপলব্ধ	724 নাম : ধনশ্ৰী নাৰ্জাৰী পিতাৰ নাম: গজেন নাৰ্জাৰী ঘৰ নং : 28 বয়স : 23 লিঙ্গ : মহিলা	GGF1303528 ফটো উপলব্ধ	725 নাম : বিচয় গয়াৰী পিতাৰ নাম: চিমন গয়াৰী ঘৰ নং : 28 বয়স : 27 লিঙ্গ : মহিলা	GGF0373753 ফটো উপলব্ধ
726 নাম : ৰীশা গয়াৰী পিতাৰ নাম: সিমন গয়াৰী ঘৰ নং : 28 বয়স : 23 লিঙ্গ : মহিলা	QZZ0049767 ফটো উপলব্ধ	727 নাম : মীন্ট মুছাহাৰী পিতাৰ নাম: হৰেন মুছাহাৰী ঘৰ নং : 29 বয়স : 27 লিঙ্গ : পুৰুষ	GGF0360263 ফটো উপলব্ধ	S 728 নাম : মাইনাওশ্ৰী ৰামচিয়াৰী স্বামীৰ নাম: হৰিন্দা ৰামচিয়াৰী ঘৰ নং : 30 বয়স : 28 লিঙ্গ : মহিলা	GGF0374074 ফটো উপলব্ধ
729 নাম : জাৰিমীন মুছাহাৰী পিতাৰ নাম: পূৰ্ণ মুছাহাৰী ঘৰ নং : 36 বয়স : 26 লিঙ্গ : মহিলা	GGF0362392 ফটো উপলব্ধ	D 730 নাম : গৌৰিসুন্দৰ হংস পিতাৰ নাম: আৰাচৰণ হংস ঘৰ নং : 38 বয়স : 74 লিঙ্গ : মহিলা	GGF6399406 ফটো উপলব্ধ	731 নাম : সুমিত্ৰা বৰ্মন স্বামীৰ নাম: গংগা ৰাম বৰ্মন ঘৰ নং : 43 বয়স : 50 লিঙ্গ : মহিলা	GGF1637361 ফটো উপলব্ধ
S 732 নাম : জন দৈমাৰী পিতাৰ নাম: কল্পক দৈমাৰী ঘৰ নং : 45 বয়স : 27 লিঙ্গ : পুৰুষ	GGF0363382 ফটো উপলব্ধ	733 নাম : নিৰ্মালী বৰ্মন পিতাৰ নাম: নাৰায়ণ বৰ্মন ঘৰ নং : 56 বয়স : 26 লিঙ্গ : মহিলা	GGF2605350 ফটো উপলব্ধ	S 734 নাম : দিবিকা বসুমতাৰী পিতাৰ নাম: বিৰেন বসুমতাৰী ঘৰ নং : 57 বয়স : 25 লিঙ্গ : মহিলা	GGF0672303 ফটো উপলব্ধ
735 নাম : বিস্তুতী কোছ পিতাৰ নাম: জহৰলাল কোছ ঘৰ নং : 58 বয়স : 26 লিঙ্গ : মহিলা	GGF1322478 ফটো উপলব্ধ	736 নাম : নিজৰা বড়ো স্বামীৰ নাম: ৰমা বসুমতাৰী ঘৰ নং : 59 বয়স : 35 লিঙ্গ : মহিলা	GGF0326553 ফটো উপলব্ধ	737 নাম : শৰ্মিলা বড়ো পিতাৰ নাম: হৰেশ্বৰ বড়ো ঘৰ নং : 61 বয়স : 60 লিঙ্গ : মহিলা	GGF2633352 ফটো উপলব্ধ
738 নাম : সনদালী দেউৰী পিতাৰ নাম: নগেন দেউৰী ঘৰ নং : 62 বয়স : 49 লিঙ্গ : মহিলা	JHC1339362 ফটো উপলব্ধ	739 নাম : মায়শ্ৰী বৰো স্বামীৰ নাম: সোনেশ্বৰ ৰামসিয়াৰী ঘৰ নং : 66 বয়স : 39 লিঙ্গ : মহিলা	QZZ0153015 ফটো উপলব্ধ	740 নাম : পীযুষ হাজং পিতাৰ নাম: দিপেন হাজং ঘৰ নং : 92 বয়স : 29 লিঙ্গ : পুৰুষ	GGF0526384 ফটো উপলব্ধ

বিধানসভা সমষ্টিৰ নম্বৰ আৰু নাম : 44-গোবৰেশ্বৰ
অংশৰ নম্বৰ আৰু নাম : 2-গয়বাৰী

741 নাম : জয়ন্ত হাজং পিতাৰ নাম: দিপেন হাজং ঘৰ নং : ৭২ বয়স : 28 লিঙ্গ : পুৰুষ	GGF0526376 ফটো উপলব্ধ	742 নাম : বিনোদ বৰ্মন পিতাৰ নাম: খগেন ঘৰ নং : 73 বয়স : 54 লিঙ্গ : পুৰুষ	GGF1634635 ফটো উপলব্ধ	743 নাম : নগেন ৰাভা পিতাৰ নাম: পেল্লা ৰাভা ঘৰ নং : 80 বয়স : 46 লিঙ্গ : পুৰুষ	GGF6394910 ফটো উপলব্ধ
744 নাম : শোণিত বসুমতাৰী পিতাৰ নাম: নগেন বসুমতাৰী ঘৰ নং : 88 বয়স : 24 লিঙ্গ : পুৰুষ	GGF0654442 ফটো উপলব্ধ	S 745 নাম : গোপী নেওপানে পিতাৰ নাম: লক্ষ্মন নেওপানে ঘৰ নং : ৯১ বয়স : 42 লিঙ্গ : পুৰুষ	GGF0520148 ফটো উপলব্ধ	746 নাম : বীৰ্জিনা নাৰ্জাৰী পিতাৰ নাম: ডেভিড নাৰ্জাৰী ঘৰ নং : 93 বয়স : 32 লিঙ্গ : মহিলা	GGF4968533 ফটো উপলব্ধ
747 নাম : গৌতম ডেকা পিতাৰ নাম: মানেশ্বৰ ডেকা ঘৰ নং : 95 বয়স : 33 লিঙ্গ : পুৰুষ	GGF2627883 ফটো উপলব্ধ	748 নাম : কৰুনা ডেকা পিতাৰ নাম: মনেশ্বৰী ডেকা ঘৰ নং : 95 বয়স : 31 লিঙ্গ : পুৰুষ	QZZ0141952 ফটো উপলব্ধ	749 নাম : ৰংপি ডেকা স্বামীৰ নাম: গৌতম ডেকা ঘৰ নং : 95 বয়স : 30 লিঙ্গ : মহিলা	QZZ0026419 ফটো উপলব্ধ
750 নাম : জহৰলাল কোছ পিতাৰ নাম: কালাছন কোছ ঘৰ নং : 97 বয়স : 58 লিঙ্গ : পুৰুষ	GGF0698514 ফটো উপলব্ধ	751 নাম : শ্ৰেয়ালী কোছ স্বামীৰ নাম: জহৰলাল কোছ ঘৰ নং : ৯৭ বয়স : 47 লিঙ্গ : মহিলা	GGF0628305 ফটো উপলব্ধ	752 নাম : ৰমেন বৰ্মন পিতাৰ নাম: গজেন বৰ্মান ঘৰ নং : 102 বয়স : 33 লিঙ্গ : পুৰুষ	QZZ0042945 ফটো উপলব্ধ
753 নাম : হেমলতা বড়ো নাৰ্জাৰী স্বামীৰ নাম: অজয় নাৰ্জাৰী ঘৰ নং : 102 বয়স : 28 লিঙ্গ : মহিলা	GGF0650507 ফটো উপলব্ধ	754 নাম : অজয় নাৰ্জাৰী পিতাৰ নাম: খাগেন নাৰ্জাৰী ঘৰ নং : 102 বয়স : 26 লিঙ্গ : পুৰুষ	GGF0650408 ফটো উপলব্ধ	755 নাম : ধৰণেশ্বৰ বসুমতাৰী পিতাৰ নাম: ৰাজেন বসুমতাৰী ঘৰ নং : 108 বয়স : 44 লিঙ্গ : পুৰুষ	GGF4968475 ফটো উপলব্ধ
756 নাম : শকুন্তলা বসুমতাৰী স্বামীৰ নাম: ধৰণেশ্বৰ বসুমতাৰী ঘৰ নং : 108 বয়স : 41 লিঙ্গ : মহিলা	GGF4969572 ফটো উপলব্ধ	757 নাম : কৃষ্ণ বৰ্মন পিতাৰ নাম: নৰেন বৰ্মন ঘৰ নং : 124 বয়স : 26 লিঙ্গ : পুৰুষ	QZZ0004952 ফটো উপলব্ধ	758 নাম : পবন বাহাদুৰ ভটাৰায় পিতাৰ নাম: ওম ভটাৰায় ঘৰ নং : 127 বয়স : 23 লিঙ্গ : পুৰুষ	GGF2591139 ফটো উপলব্ধ
759 নাম : মনা উপাধ্যায় স্বামীৰ নাম: কৃষ্ণ উপাধ্যায় ঘৰ নং : 135 বয়স : 34 লিঙ্গ : মহিলা	GGF4969341 ফটো উপলব্ধ	760 নাম : লয়ন বৰো পিতাৰ নাম: সুৰেন বৰো ঘৰ নং : 135 বয়স : 20 লিঙ্গ : পুৰুষ	QZZ0140590 ফটো উপলব্ধ	761 নাম : জনা থাপা স্বামীৰ নাম: সন্তোষ থাপা ঘৰ নং : 152 বয়স : 37 লিঙ্গ : মহিলা	GGF4968392 ফটো উপলব্ধ
762 নাম : বীনা বিশ্বাস স্বামীৰ নাম: বুদ্ধেশ্বৰ বিশ্বাস ঘৰ নং : 162 বয়স : 21 লিঙ্গ : মহিলা	QZZ0084483 ফটো উপলব্ধ	S 763 নাম : দুৰ্গা চন্নাগাই স্বামীৰ নাম: তেজ বাহাদুৰ চন্নাগাই ঘৰ নং : 165 বয়স : 38 লিঙ্গ : মহিলা	QZZ0041517 ফটো উপলব্ধ	764 নাম : পূৰ্ণিমায়া ছেত্ৰী পিতাৰ নাম: নেত্ৰ বাহাদুৰ ছেত্ৰী ঘৰ নং : ১৭১ বয়স : 55 লিঙ্গ : মহিলা	GGF1123561 ফটো উপলব্ধ
765 নাম : ৰাজু বৰ্মন পিতাৰ নাম: সুবোধ বৰ্মন ঘৰ নং : ১৭৫ বয়স : 23 লিঙ্গ : পুৰুষ	GGF1149871 ফটো উপলব্ধ	766 নাম : নুৰজাহান বেগম স্বামীৰ নাম: লুতফৰ ৰহমান ঘৰ নং : 176 বয়স : 56 লিঙ্গ : মহিলা	GGF1388016 ফটো উপলব্ধ	767 নাম : চাহেৰা বেগম স্বামীৰ নাম: লুতফৰ ৰহমান ঘৰ নং : 176 বয়স : 51 লিঙ্গ : মহিলা	HBP0005695 ফটো উপলব্ধ
768 নাম : নুৰ মহম্মদ আলী পিতাৰ নাম: লুতফৰ ৰহমান ঘৰ নং : ১৭৬ বয়স : 30 লিঙ্গ : পুৰুষ	HBP1929391 ফটো উপলব্ধ	769 নাম : লংকেশ্বৰ বৰ্মন পিতাৰ নাম: জিতেন্দ্ৰ বৰ্মন ঘৰ নং : 180 বয়স : 52 লিঙ্গ : পুৰুষ	QZZ0068551 ফটো উপলব্ধ	770 নাম : চনীয়া লিসু স্বামীৰ নাম: বাৰ্ৰ বাহাদুৰ লিসু ঘৰ নং : ১৯৬ বয়স : 28 লিঙ্গ : মহিলা	GGF0540815 ফটো উপলব্ধ

771 নাম : মনি বৰ্মন পিতাৰ নাম: কৃষ্ণ বৰ্মন ঘৰ নং : 198 বয়স : 29 লিঙ্গ : পুৰুষ	GGF1376011 ফটো উপলব্ধ	772 নাম : ডিগ বাহাদুৰ ছেত্ৰী পিতাৰ নাম: কৃষ্ণ বাহাদুৰ ছেত্ৰী ঘৰ নং : 205 বয়স : 41 লিঙ্গ : পুৰুষ	GGF0521799 ফটো উপলব্ধ	773 নাম : ট্যাক্স মায়া প্রধান স্বামীৰ নাম: মান বাহাদুৰ প্রধান ঘৰ নং : 213 বয়স : 64 লিঙ্গ : মহিলা	GGF2613081 ফটো উপলব্ধ
774 নাম : জনাকী প্রধান স্বামীৰ নাম: ধন বাহাদুৰ প্রধান ঘৰ নং : 210 বয়স : 27 লিঙ্গ : মহিলা	GGF1264506 ফটো উপলব্ধ	S 775 নাম : ববিতা প্রধান স্বামীৰ নাম: প্ৰেম বাহাদুৰ প্রধান ঘৰ নং : 214 বয়স : 43 লিঙ্গ : মহিলা	GGF0624247 ফটো উপলব্ধ	776 নাম : ৰঞ্জিতা প্রধান পিতাৰ নাম: ভীম বাহাদুৰ প্রধান ঘৰ নং : 214 বয়স : 37 লিঙ্গ : মহিলা	GGF1762841 ফটো উপলব্ধ
S 777 নাম : সবিতা প্রধান স্বামীৰ নাম: গোবিন্দ প্রধান ঘৰ নং : 214 বয়স : 36 লিঙ্গ : মহিলা	GGF0624569 ফটো উপলব্ধ	778 নাম : তেজ বাহাদুৰ প্রধান পিতাৰ নাম: জিৎ বাহাদুৰ প্রধান ঘৰ নং : 215 বয়স : 59 লিঙ্গ : পুৰুষ	GGF0529180 ফটো উপলব্ধ	779 নাম : সুনিতা প্রধান স্বামীৰ নাম: তেজ বাহাদুৰ প্রধান ঘৰ নং : 219 বয়স : 53 লিঙ্গ : মহিলা	GGF2611887 ফটো উপলব্ধ
780 নাম : গবিন্দ প্রধান পিতাৰ নাম: বন বাহাদুৰ প্রধান ঘৰ নং : 215 বয়স : 28 লিঙ্গ : পুৰুষ	GGF0539064 ফটো উপলব্ধ	781 নাম : নিচা প্রধান মাতৃৰ নাম: কৃষ্ণা কুমাৰী প্রধান ঘৰ নং : 219 বয়স : 26 লিঙ্গ : মহিলা	GGF4968277 ফটো উপলব্ধ	782 নাম : কল্পনা চমলাগাই পিতাৰ নাম: ভোজ বাহাদুৰ চমলাগাই ঘৰ নং : 223 বয়স : 29 লিঙ্গ : মহিলা	GGF4993051 ফটো উপলব্ধ
S 783 নাম : দিলীৰাম পৰাজুলী পিতাৰ নাম: কুমাৰ পৰাজুলী ঘৰ নং : 225 বয়স : 27 লিঙ্গ : পুৰুষ	GGF0313213 ফটো উপলব্ধ	S 784 নাম : দামিনী পৰাজুলী পিতাৰ নাম: কুমাৰ পৰাজুলী ঘৰ নং : 225 বয়স : 19 লিঙ্গ : মহিলা	QZZ0145938 ফটো উপলব্ধ	785 নাম : সঞ্জীৱ গুৰুং পিতাৰ নাম: বন বাহাদুৰ গুৰুং ঘৰ নং : 226 বয়স : 24 লিঙ্গ : পুৰুষ	GGF4968624 ফটো উপলব্ধ
786 নাম : নাৰদ ভগুৰী পিতাৰ নাম: ডাল বাহাদুৰ ভগুৰী ঘৰ নং : 208 বয়স : 30 লিঙ্গ : পুৰুষ	GGF0534537 ফটো উপলব্ধ	787 নাম : ওম কুমাৰী দেৱী স্বামীৰ নাম: নাৰদ ভাণ্ডাৰী ঘৰ নং : 238 বয়স : 24 লিঙ্গ : মহিলা	QZZ0132621 ফটো উপলব্ধ	788 নাম : অৰূপ কাৰ্কী পিতাৰ নাম: গংগা কাৰ্কী ঘৰ নং : 288 বয়স : 26 লিঙ্গ : পুৰুষ	GGF0518670 ফটো উপলব্ধ
789 নাম : সুনাম নেবৰ স্বামীৰ নাম: বুদ্ধ বাহাদুৰ প্রধান ঘৰ নং : 246 বয়স : 34 লিঙ্গ : মহিলা	GGF4968830 ফটো উপলব্ধ	790 নাম : ইন্দ্ৰ বাহাদুৰ প্রধান পিতাৰ নাম: টেক বাহাদুৰ প্রধান ঘৰ নং : 253 বয়স : 26 লিঙ্গ : পুৰুষ	GGF0664672 ফটো উপলব্ধ	791 নাম : ললিতা ভট্টৰায় স্বামীৰ নাম: ভবেন্দ্ৰ ভট্টৰায় ঘৰ নং : 257 বয়স : 43 লিঙ্গ : মহিলা	GGF0635805 ফটো উপলব্ধ
792 নাম : সুমিত্ৰা মাতৃৰ নাম: ৰাধিকা চমলাগাই ঘৰ নং : 260 বয়স : 29 লিঙ্গ : মহিলা	GGF0650010 ফটো উপলব্ধ	793 নাম : অম্বাৰা খৰ্কা স্বামীৰ নাম: তিলক খৰ্কা ঘৰ নং : 271 বয়স : 31 লিঙ্গ : মহিলা	GGF0373720 ফটো উপলব্ধ	794 নাম : জীবন ছেত্ৰী পিতাৰ নাম: হোম বাহাদুৰ ছেত্ৰী ঘৰ নং : 296 বয়স : 30 লিঙ্গ : পুৰুষ	GGF0538116 ফটো উপলব্ধ
795 নাম : লিলা মায়া কাৰ্কী স্বামীৰ নাম: তিলক কাৰ্কী ঘৰ নং : 299 বয়স : 30 লিঙ্গ : মহিলা	GGF0523290 ফটো উপলব্ধ	796 নাম : বিষ্ণু মায়া খৰ্কা স্বামীৰ নাম: টেক বাহাদুৰ খৰ্কা ঘৰ নং : 286 বয়স : 25 লিঙ্গ : মহিলা	GGF0518258 ফটো উপলব্ধ	797 নাম : বিশাল উপ্ৰেতি পিতাৰ নাম: কমল কুমাৰ উপ্ৰেতি ঘৰ নং : 288 বয়স : 22 লিঙ্গ : পুৰুষ	QZZ0127704 ফটো উপলব্ধ
S 798 নাম : ভূমিকা দেৱী স্বামীৰ নাম: দল বাহাদুৰ চিৰুৱাল ঘৰ নং : 290 বয়স : 38 লিঙ্গ : মহিলা	GGF2625754 ফটো উপলব্ধ	799 নাম : কনক থাপা মাতৃৰ নাম: পনিমায়া ছেত্ৰী ঘৰ নং : 310 বয়স : 21 লিঙ্গ : পুৰুষ	QZZ0131425 ফটো উপলব্ধ	S 800 নাম : লাইশী বড়ো মুছাহাৰী স্বামীৰ নাম: অলংকাৰী মুছাহাৰী ঘৰ নং : 311 বয়স : 32 লিঙ্গ : মহিলা	GGF0669226 ফটো উপলব্ধ

<p>S 801 GGF4969523</p> <p>নাম : মণিকা দৈমাৰী স্বামীৰ নাম: চুকু ৰাম দৈমাৰী ঘৰ নং : 314 বয়স : 30 লিঙ্গ : মহিলা</p> <p>ফটো উপলব্ধ</p>	<p>802 QZZ0072553</p> <p>নাম : ৰেসেকু বৰো মাতৃৰ নাম: দিপালী বৰো ঘৰ নং : 325 বয়স : 23 লিঙ্গ : পুৰুষ</p> <p>ফটো উপলব্ধ</p>	<p>803 QZZ0038653</p> <p>নাম : চুচিলা বৰো পিতাৰ নাম: মনিৰাম বৰো ঘৰ নং : 325 বয়স : 21 লিঙ্গ : মহিলা</p> <p>ফটো উপলব্ধ</p>
<p>804 QZZ0110056</p> <p>নাম : গম্বুৰা বসুমতাৰী পিতাৰ নাম: বলোৰাম বসুমতাৰী ঘৰ নং : 325 বয়স : 21 লিঙ্গ : পুৰুষ</p> <p>ফটো উপলব্ধ</p>	<p>805 GGF2386074</p> <p>নাম : দিপালী বড়ো স্বামীৰ নাম: মনিৰাম বড়ো ঘৰ নং : 325 বয়স : 55 লিঙ্গ : মহিলা</p> <p>ফটো উপলব্ধ</p>	<p>806 GGF2386063</p> <p>নাম : বলোৰাম বড়ো পিতাৰ নাম: বাইলা বসুমতাৰী ঘৰ নং : 325 বয়স : 43 লিঙ্গ : পুৰুষ</p> <p>ফটো উপলব্ধ</p>
<p>807 GGF4969580</p> <p>নাম : হাদানশ্ৰী বড়ো পিতাৰ নাম: আনন্দ বড়ো ঘৰ নং : 330 বয়স : 26 লিঙ্গ : মহিলা</p> <p>ফটো উপলব্ধ</p>	<p>S 808 GGF0662205</p> <p>নাম : মোনোমত্ৰী ৰাশিচাৰী স্বামীৰ নাম: মিনীস্বৰংগ ৰাশিচাৰী ঘৰ নং : 334 বয়স : 28 লিঙ্গ : মহিলা</p> <p>ফটো উপলব্ধ</p>	<p>S 809 QZZ0137216</p> <p>নাম : থানেশ্বৰী বৰো স্বামীৰ নাম: মনোজ ৰামশ্ৰীৰী ঘৰ নং : 335 বয়স : 43 লিঙ্গ : মহিলা</p> <p>ফটো উপলব্ধ</p>
<p>S 810 GGF0330613</p> <p>নাম : মনোজ ৰামচিয়াৰী পিতাৰ নাম: পৰিত্ৰ ৰামচিয়াৰী ঘৰ নং : 335 বয়স : 34 লিঙ্গ : পুৰুষ</p> <p>ফটো উপলব্ধ</p>	<p>811 GGF2632248</p> <p>নাম : অজীত বড়ো পিতাৰ নাম: বিস্তী বড়ো ঘৰ নং : 336 বয়স : 25 লিঙ্গ : পুৰুষ</p> <p>ফটো উপলব্ধ</p>	<p>812 GGF4969606</p> <p>নাম : ৰাজীৱ নাৰ্জাৰী পিতাৰ নাম: বিচু নাৰ্জাৰী ঘৰ নং : 352 বয়স : 26 লিঙ্গ : পুৰুষ</p> <p>ফটো উপলব্ধ</p>
<p>813 GGF4968731</p> <p>নাম : মামণী নাৰ্জাৰী স্বামীৰ নাম: ৰাজীৱ নাৰ্জাৰী ঘৰ নং : 352 বয়স : 25 লিঙ্গ : মহিলা</p> <p>ফটো উপলব্ধ</p>	<p>814 GGF2386041</p> <p>নাম : আশাৰী বড়ো স্বামীৰ নাম: বলৰাম বড়ো ঘৰ নং : 359 বয়স : 32 লিঙ্গ : মহিলা</p> <p>ফটো উপলব্ধ</p>	<p>815 GGF1634566</p> <p>নাম : লক্ষী ৰাজবংশী পিতাৰ নাম: মহিম ৰাজবংশী ঘৰ নং : 360 বয়স : 80 লিঙ্গ : পুৰুষ</p> <p>ফটো উপলব্ধ</p>
<p>816 GGF1634577</p> <p>নাম : দ্ৰুপদী ৰাজবংশী স্বামীৰ নাম: লক্ষী ৰাজবংশী ঘৰ নং : 360 বয়স : 66 লিঙ্গ : মহিলা</p> <p>ফটো উপলব্ধ</p>	<p>817 GGF1634624</p> <p>নাম : অখীৰ ভদ্র পিতাৰ নাম: ৰাজেন্দ্ৰ ঘৰ নং : 360 বয়স : 60 লিঙ্গ : পুৰুষ</p> <p>ফটো উপলব্ধ</p>	<p>818 GGF1634588</p> <p>নাম : সুনীল ৰাজবংশী পিতাৰ নাম: লক্ষী ঘৰ নং : 360 বয়স : 48 লিঙ্গ : পুৰুষ</p> <p>ফটো উপলব্ধ</p>
<p>819 GGF1634599</p> <p>নাম : চম্পা ৰাজবংশী স্বামীৰ নাম: সুনীল ৰাজবংশী ঘৰ নং : 360 বয়স : 43 লিঙ্গ : মহিলা</p> <p>ফটো উপলব্ধ</p>	<p>820 GGF1634613</p> <p>নাম : সত্যবান ৰাজবংশী পিতাৰ নাম: লক্ষী ঘৰ নং : 360 বয়স : 39 লিঙ্গ : পুৰুষ</p> <p>ফটো উপলব্ধ</p>	<p>821 GGF1264415</p> <p>নাম : নিৰ ভদ্র স্বামীৰ নাম: অনিল ভদ্র ঘৰ নং : 360 বয়স : 39 লিঙ্গ : মহিলা</p> <p>ফটো উপলব্ধ</p>
<p>822 GGF2385968</p> <p>নাম : অনিল ভদ্র পিতাৰ নাম: ৰাজেন্দ্ৰ ভদ্র ঘৰ নং : 360 বয়স : 38 লিঙ্গ : পুৰুষ</p> <p>ফটো উপলব্ধ</p>	<p>823 GGF0318170</p> <p>নাম : ৰেণুকা ৰাজবংশী স্বামীৰ নাম: সত্যবান ৰাজবংশী ঘৰ নং : 360 বয়স : 32 লিঙ্গ : মহিলা</p> <p>ফটো উপলব্ধ</p>	<p>824 GGF1634657</p> <p>নাম : পুলিন বৰ্মন পিতাৰ নাম: যতিন্দ্ৰ বৰ্মন ঘৰ নং : 361 বয়স : 58 লিঙ্গ : পুৰুষ</p> <p>ফটো উপলব্ধ</p>
<p>825 GGF1634668</p> <p>নাম : ৰীনা বৰ্মন স্বামীৰ নাম: পুলিন্দ্ৰ ঘৰ নং : 361 বয়স : 53 লিঙ্গ : মহিলা</p> <p>ফটো উপলব্ধ</p>	<p>826 GGF1634679</p> <p>নাম : অখিল বিশ্বাস পিতাৰ নাম: অমূল্য ঘৰ নং : 362 বয়স : 67 লিঙ্গ : পুৰুষ</p> <p>ফটো উপলব্ধ</p>	<p>827 GGF1634680</p> <p>নাম : জোন্না বিশ্বাস স্বামীৰ নাম: অখিল ঘৰ নং : 362 বয়স : 58 লিঙ্গ : মহিলা</p> <p>ফটো উপলব্ধ</p>
<p>828 GGF0320333</p> <p>নাম : ৰমণী বিশ্বাস পিতাৰ নাম: অখিল বিশ্বাস ঘৰ নং : 362 বয়স : 31 লিঙ্গ : পুৰুষ</p> <p>ফটো উপলব্ধ</p>	<p># 829 GGF0313924</p> <p>নাম : বুদ্ধিশ্বৰ বিশ্বাস পিতাৰ নাম: অখিল বিশ্বাস ঘৰ নং : 362 বয়স : 28 লিঙ্গ : পুৰুষ</p> <p>ফটো উপলব্ধ</p>	<p>830 GGF0313973</p> <p>নাম : পুৰনীমা বিশ্বাস পিতাৰ নাম: ৰমণী বিশ্বাস ঘৰ নং : 362 বয়স : 27 লিঙ্গ : মহিলা</p> <p>ফটো উপলব্ধ</p>

831 নাম : ইন্দ্ৰজিৎ বিশ্বাস পিতাৰ নাম: আখিল বিশ্বাস ঘৰ নং : ৩৬২ বয়স : 25 লিঙ্গ : পুৰুষ	GGF0527333 ফটো উপলব্ধ	# 832 নাম : অনাথী বসুমতাৰী স্বামীৰ নাম: সন্তোষৰ ঘৰ নং : ৩৬৩ বয়স : 47 লিঙ্গ : মহিলা	GGF1634704 ফটো উপলব্ধ	# 833 নাম : নিজেম বসুমতাৰী মাতৃৰ নাম: অনাথী বসুমতাৰী ঘৰ নং : ৩৬৩ বয়স : 31 লিঙ্গ : পুৰুষ	GGF0432476 ফটো উপলব্ধ
834 নাম : বিবাস বৰ্মন পিতাৰ নাম: সত্যব্রত ঘৰ নং : ৩৬৪ বয়স : 54 লিঙ্গ : পুৰুষ	GGF1634715 ফটো উপলব্ধ	835 নাম : হিমালী বৰ্মন স্বামীৰ নাম: বিবাস ঘৰ নং : ৩৬৪ বয়স : 48 লিঙ্গ : মহিলা	GGF1634726 ফটো উপলব্ধ	836 নাম : মাধব বৰ্মন পিতাৰ নাম: বিবাস বৰ্মন ঘৰ নং : ৩৬৪ বয়স : 34 লিঙ্গ : পুৰুষ	GGF0432575 ফটো উপলব্ধ
837 নাম : ধনেশ্বৰ বৰ্মন পিতাৰ নাম: বিবাস বৰ্মন ঘৰ নং : ৩৬৪ বয়স : 32 লিঙ্গ : পুৰুষ	GGF0432609 ফটো উপলব্ধ	838 নাম : মনি বৰ্মন স্বামীৰ নাম: মাধব বৰ্মন ঘৰ নং : ৩৬৪ বয়স : 31 লিঙ্গ : মহিলা	GGF2632131 ফটো উপলব্ধ	839 নাম : ৰাজু বৰ্মন পিতাৰ নাম: বিবাস বৰ্মন ঘৰ নং : ৩৬৪ বয়স : 27 লিঙ্গ : পুৰুষ	GGF2632164 ফটো উপলব্ধ
840 নাম : গনেশ বৰ্মন পিতাৰ নাম: বিবাস বৰ্মন ঘৰ নং : ৩৬৪ বয়স : 25 লিঙ্গ : পুৰুষ	GGF2632172 ফটো উপলব্ধ	841 নাম : শম্ভুৰি বৰ্মন স্বামীৰ নাম: ধনেশ্বৰ বৰ্মন ঘৰ নং : ৩৬৪ বয়স : 24 লিঙ্গ : মহিলা	GGF2632206 ফটো উপলব্ধ	842 নাম : কাৰ্তিক বৰ্মন পিতাৰ নাম: বিবাস বৰ্মন ঘৰ নং : 364 বয়স : 22 লিঙ্গ : পুৰুষ	GGF1402239 ফটো উপলব্ধ
843 নাম : মদন বৰ্মন পিতাৰ নাম: মেঘলাল ঘৰ নং : ৩৬৫ বয়স : 55 লিঙ্গ : পুৰুষ	GGF1634759 ফটো উপলব্ধ	844 নাম : দিল বৰ্মন পিতাৰ নাম: মেঘলাল বৰ্মন ঘৰ নং : ৩৬৫ বয়স : 37 লিঙ্গ : পুৰুষ	GGF1634771 ফটো উপলব্ধ	D 845 নাম : ফনিন্দ্র বৰ্মন পিতাৰ নাম: বেঞ্চৰ বৰ্মন ঘৰ নং : ৩৬৭ বয়স : 70 লিঙ্গ : পুৰুষ	GGF1634793 ফটো উপলব্ধ
D 846 নাম : ৰাইমতি বৰ্মন স্বামীৰ নাম: ফনিন্দ্র বৰ্মন ঘৰ নং : ৩৬৭ বয়স : 60 লিঙ্গ : মহিলা	GGF1634806 ফটো উপলব্ধ	D 847 নাম : গনেশ্বৰ বৰ্মন পিতাৰ নাম: ফনিন্দ্র বৰ্মন ঘৰ নং : ৩৬৭ বয়স : 48 লিঙ্গ : পুৰুষ	GGF1634817 ফটো উপলব্ধ	D 848 নাম : তুৰ্কিবালা বৰ্মন স্বামীৰ নাম: গনেশ্বৰ বৰ্মন ঘৰ নং : ৩৬৭ বয়স : 38 লিঙ্গ : মহিলা	GGF1634828 ফটো উপলব্ধ
D 849 নাম : যতিন বৰ্মন পিতাৰ নাম: ফনিন্দ্র বৰ্মন ঘৰ নং : ৩৬৭ বয়স : 38 লিঙ্গ : পুৰুষ	GGF1634839 ফটো উপলব্ধ	850 নাম : ধনঞ্জয় বৰ্মন পিতাৰ নাম: ফনী বৰ্মন ঘৰ নং : 367 বয়স : 38 লিঙ্গ : পুৰুষ	GGF0655738 ফটো উপলব্ধ	851 নাম : সঞ্জয় বৰ্মন পিতাৰ নাম: ধনঞ্জয় বৰ্মন ঘৰ নং : 367 বয়স : 21 লিঙ্গ : পুৰুষ	GGF6352934 ফটো উপলব্ধ
852 নাম : সনম ৰাই পিতাৰ নাম: মনি কুমাৰ ৰাই ঘৰ নং : 368 বয়স : 23 লিঙ্গ : মহিলা	GGF6396386 ফটো উপলব্ধ	853 নাম : ৰাচুবালা বৰ্মন স্বামীৰ নাম: মনিন্দ্র বৰ্মন ঘৰ নং : ৩৭০ বয়স : 73 লিঙ্গ : মহিলা	GGF1634851 ফটো উপলব্ধ	854 নাম : অনিল বৰ্মন পিতাৰ নাম: মনিন্দ্র বৰ্মন ঘৰ নং : ৩৭০ বয়স : 37 লিঙ্গ : পুৰুষ	GGF1634862 ফটো উপলব্ধ
855 নাম : টঙ্কেশ্বৰ বৰ্মন পিতাৰ নাম: ৰাচুবালা বৰ্মন ঘৰ নং : ৩৭০ বয়স : 29 লিঙ্গ : পুৰুষ	GGF0320663 ফটো উপলব্ধ	856 নাম : পুষ্প বৰ্মন স্বামীৰ নাম: অনিল বৰ্মন ঘৰ নং : ৩৭০ বয়স : 28 লিঙ্গ : মহিলা	GGF0433888 ফটো উপলব্ধ	857 নাম : প্ৰমিলা বৰ্মন স্বামীৰ নাম: নুপেন বৰ্মন ঘৰ নং : ৩৭১ বয়স : 78 লিঙ্গ : মহিলা	GGF1634873 ফটো উপলব্ধ
858 নাম : কৃষ্ণ বৰ্মন পিতাৰ নাম: নুপেন বৰ্মন ঘৰ নং : ৩৭২ বয়স : 53 লিঙ্গ : পুৰুষ	GGF1634884 ফটো উপলব্ধ	859 নাম : সুবাসী বৰ্মন স্বামীৰ নাম: প্ৰহ্লাদ বৰ্মন ঘৰ নং : ৩৭৩ বয়স : 68 লিঙ্গ : মহিলা	GGF1634908 ফটো উপলব্ধ	860 নাম : চচিত্ৰা বৰ্মন স্বামীৰ নাম: পবিত্ৰ বৰ্মন ঘৰ নং : ৩৭৩ বয়স : 41 লিঙ্গ : মহিলা	GGF1634920 ফটো উপলব্ধ

861 নাম : প্রফুল্ল বৰ্মণ মাতৃৰ নাম: সচিত্ৰা বৰ্মণ ঘৰ নং : 373 বয়স : 27 লিঙ্গ : পুৰুষ	QZZ0026294 ফটো উপলব্ধ	862 নাম : যশোদা বৰ্মণ স্বামীৰ নাম: প্রফুল্ল বৰ্মণ ঘৰ নং : 373 বয়স : 21 লিঙ্গ : মহিলা	QZZ0026369 ফটো উপলব্ধ	863 নাম : অৰুন বৰ্মন পিতাৰ নাম: দলসিং বৰ্মন ঘৰ নং : 398 বয়স : 61 লিঙ্গ : পুৰুষ	GGF1634931 ফটো উপলব্ধ
864 নাম : নৰেন বৰ্মন অন্যান্য: অৰুন বৰ্মন ঘৰ নং : 398 বয়স : 36 লিঙ্গ : পুৰুষ	GGF0193847 ফটো উপলব্ধ	865 নাম : আকুল বৰ্মন পিতাৰ নাম: অৰুন বৰ্মন ঘৰ নং : 374 বয়স : 31 লিঙ্গ : পুৰুষ	GGF6352926 ফটো উপলব্ধ	866 নাম : সুমিত্ৰা বৰ্মন স্বামীৰ নাম: সুকচান বৰ্মন ঘৰ নং : 395 বয়স : 63 লিঙ্গ : মহিলা	GGF1634964 ফটো উপলব্ধ
867 নাম : ৰবিন্দ্র বৰ্মন পিতাৰ নাম: সুকচান বৰ্মন ঘৰ নং : 395 বয়স : 48 লিঙ্গ : পুৰুষ	GGF1634975 ফটো উপলব্ধ	868 নাম : যমুনা বৰ্মন স্বামীৰ নাম: ৰবিন্দ্র বৰ্মন ঘৰ নং : 395 বয়স : 43 লিঙ্গ : মহিলা	GGF1634986 ফটো উপলব্ধ	869 নাম : ভবেন বৰ্মন পিতাৰ নাম: সুকচান বৰ্মন ঘৰ নং : 395 বয়স : 39 লিঙ্গ : পুৰুষ	GGF1634997 ফটো উপলব্ধ
870 নাম : তনিকা শৰ্মা পিতাৰ নাম: দুৰ্গা লাল শৰ্মা ঘৰ নং : 375 বয়স : 20 লিঙ্গ : মহিলা	QZZ0152884 ফটো উপলব্ধ	871 নাম : চমলা বৰ্মন স্বামীৰ নাম: লক্ষন বৰ্মন ঘৰ নং : 396 বয়স : 68 লিঙ্গ : মহিলা	GGF1635014 ফটো উপলব্ধ	872 নাম : ফোটি বৰ্মন মাতৃৰ নাম: চমলা বৰ্মন ঘৰ নং : 376 বয়স : 37 লিঙ্গ : পুৰুষ	GGF2588127 ফটো উপলব্ধ
873 নাম : বাদল ৰাজবংশী পিতাৰ নাম: বোলিন ঘৰ নং : 399 বয়স : 48 লিঙ্গ : পুৰুষ	GGF1635025 ফটো উপলব্ধ	874 নাম : মনী ৰাজবংশী পিতাৰ নাম: বাদল ৰাজবংশী ঘৰ নং : 399 বয়স : 36 লিঙ্গ : পুৰুষ	GGF0194209 ফটো উপলব্ধ	875 নাম : মীন বৰ্মন স্বামীৰ নাম: বাদল ৰাজবংশী ঘৰ নং : 399 বয়স : 35 লিঙ্গ : মহিলা	GGF0194217 ফটো উপলব্ধ
876 নাম : জ্ঞানেন্দ্ৰ বৰ্মন পিতাৰ নাম: বিশাঙ্কৰ ঘৰ নং : 398 বয়স : 73 লিঙ্গ : পুৰুষ	GGF1635047 ফটো উপলব্ধ	877 নাম : আৰতি বৰ্মন স্বামীৰ নাম: জ্ঞানেন্দ্ৰ বৰ্মন ঘৰ নং : 398 বয়স : 56 লিঙ্গ : মহিলা	GGF0194316 ফটো উপলব্ধ	878 নাম : ৰতেশ্বৰ বৰ্মন পিতাৰ নাম: জ্ঞানেন্দ্ৰ বৰ্মন ঘৰ নং : 398 বয়স : 35 লিঙ্গ : পুৰুষ	GGF1642144 ফটো উপলব্ধ
879 নাম : ধান কুমাৰী গৌতম স্বামীৰ নাম: চন্দ্ৰ বাহাদুৰ গৌতম ঘৰ নং : 379 বয়স : 26 লিঙ্গ : মহিলা	GGF4968525 ফটো উপলব্ধ	D 880 নাম : সাধনা হংস স্বামীৰ নাম: গৌৰিসুন্দৰ হংস ঘৰ নং : 381 বয়স : 78 লিঙ্গ : মহিলা	GGF1635070 ফটো উপলব্ধ	881 নাম : গনেশ হেংগসা মাতৃৰ নাম: সাধনা হেংগসা ঘৰ নং : 381 বয়স : 31 লিঙ্গ : পুৰুষ	GGF6390991 ফটো উপলব্ধ
882 নাম : পবনী বৰ্মন স্বামীৰ নাম: চৰ্চান বৰ্মন ঘৰ নং : 382 বয়স : 57 লিঙ্গ : মহিলা	GGF1635092 ফটো উপলব্ধ	883 নাম : ৰমেন বৰ্মন পিতাৰ নাম: নিচিকান্ত বৰ্মন ঘৰ নং : 383 বয়স : 65 লিঙ্গ : পুৰুষ	GGF1635105 ফটো উপলব্ধ	884 নাম : ৰতন বৰ্মন পিতাৰ নাম: ৰমেন বৰ্মন ঘৰ নং : 383 বয়স : 36 লিঙ্গ : পুৰুষ	GGF1635116 ফটো উপলব্ধ
885 নাম : প্ৰমিলা বৰ্মন স্বামীৰ নাম: খতুৰাম বৰ্মন ঘৰ নং : 388 বয়স : 68 লিঙ্গ : মহিলা	GGF1635138 ফটো উপলব্ধ	886 নাম : ফুলমতী বৰ্মন স্বামীৰ নাম: ৰাজেন বৰ্মন ঘৰ নং : 385 বয়স : 73 লিঙ্গ : মহিলা	GGF1635149 ফটো উপলব্ধ	887 নাম : পুষ্প বৰ্মন পিতাৰ নাম: ৰাজেন বৰ্মন ঘৰ নং : 385 বয়স : 55 লিঙ্গ : মহিলা	GGF1351105 ফটো উপলব্ধ
D 888 নাম : চন্দনা বৰ্মন স্বামীৰ নাম: লক্ষন বৰ্মন ঘৰ নং : 385 বয়স : 53 লিঙ্গ : মহিলা	GGF1635161 ফটো উপলব্ধ	889 নাম : মধু বৰ্মন পিতাৰ নাম: চচিন্দ্র বৰ্মন ঘৰ নং : 388 বয়স : 54 লিঙ্গ : পুৰুষ	GGF1635183 ফটো উপলব্ধ	890 নাম : কামেশ্বৰী বৰ্মন স্বামীৰ নাম: চানমোহন বৰ্মন ঘৰ নং : 389 বয়স : 78 লিঙ্গ : মহিলা	GGF1635207 ফটো উপলব্ধ

891 নাম : সুন্দৰ বৰ্মন পিতাৰ নাম: নিৰমোহন ঘৰ নং : 389 বয়স : 65 লিঙ্গ : পুৰুষ	GGF1635218 ফটো উপলব্ধ	892 নাম : প্ৰচলা বৰ্মন স্বামীৰ নাম: সুন্দৰ বৰ্মন ঘৰ নং : 389 বয়স : 58 লিঙ্গ : মহিলা	GGF1635229 ফটো উপলব্ধ	893 নাম : কুশ বৰ্মন পিতাৰ নাম: সুন্দৰ বৰ্মন ঘৰ নং : 389 বয়স : 26 লিঙ্গ : পুৰুষ	GGF0317933 ফটো উপলব্ধ
S 894 নাম : কুলাৰাম বড়ো পিতাৰ নাম: আউলী মুছাহাৰী ঘৰ নং : 312 বয়স : 71 লিঙ্গ : পুৰুষ	GGF1652433 ফটো উপলব্ধ	895 নাম : হাধংশী বড়ো স্বামীৰ নাম: কুলাৰাম বড়ো ঘৰ নং : 312 বয়স : 64 লিঙ্গ : মহিলা	GGF1652444 ফটো উপলব্ধ	S 896 নাম : ধীৰেশ্বৰ বড়ো পিতাৰ নাম: কুলাৰাম বড়ো ঘৰ নং : 312 বয়স : 37 লিঙ্গ : পুৰুষ	GGF1652455 ফটো উপলব্ধ
S 897 নাম : দাওবৰি বড়ো স্বামীৰ নাম: ধীৰেশ্বৰ বড়ো ঘৰ নং : 33 বয়স : 33 লিঙ্গ : মহিলা	GGF2386289 ফটো উপলব্ধ	S 898 নাম : প্ৰবিন দৈমাৰী পিতাৰ নাম: চন্দ্ৰ ঘৰ নং : 66 বয়স : 66 লিঙ্গ : পুৰুষ	GGF1652466 ফটো উপলব্ধ	S 899 নাম : গাপফলী দৈমাৰী স্বামীৰ নাম: প্ৰবিন দৈমাৰী ঘৰ নং : 59 বয়স : 59 লিঙ্গ : মহিলা	GGF1652477 ফটো উপলব্ধ
S 900 নাম : চন্দ্ৰ দৈমাৰী পিতাৰ নাম: প্ৰবিন দৈমাৰী ঘৰ নং : 318 বয়স : 34 লিঙ্গ : পুৰুষ	GGF2386609 ফটো উপলব্ধ	901 নাম : চন্দ্ৰ স্বৰ্গীয়াৰী পিতাৰ নাম: দন্দাৰাম স্বৰ্গীয়াৰী ঘৰ নং : 318 বয়স : 49 লিঙ্গ : পুৰুষ	GGF1652488 ফটো উপলব্ধ	S 902 নাম : মনোমতী স্বৰ্গীয়াৰী স্বামীৰ নাম: চন্দ্ৰ স্বৰ্গীয়াৰী ঘৰ নং : 318 বয়স : 44 লিঙ্গ : মহিলা	GGF1652499 ফটো উপলব্ধ
S 903 নাম : অনচমা স্বৰ্গীয়াৰী মাতৃৰ নাম: মনোমতী স্বৰ্গীয়াৰী ঘৰ নং : 315 বয়স : 19 লিঙ্গ : পুৰুষ	QZZ0132738 ফটো উপলব্ধ	904 নাম : সমেশ্বৰ বড়ো পিতাৰ নাম: বখুৰাম ঘৰ নং : 316 বয়স : 44 লিঙ্গ : পুৰুষ	GGF1652502 ফটো উপলব্ধ	905 নাম : ৰংজালি বড়ো স্বামীৰ নাম: সমেশ্বৰ বড়ো ঘৰ নং : 316 বয়স : 37 লিঙ্গ : মহিলা	GGF2386109 ফটো উপলব্ধ
906 নাম : ধনাৰাম বড়ো পিতাৰ নাম: দয়াৰাম বড়ো ঘৰ নং : 319 বয়স : 81 লিঙ্গ : পুৰুষ	GGF1652513 ফটো উপলব্ধ	907 নাম : কুলি বড়ো স্বামীৰ নাম: ঘনাৰাম বড়ো ঘৰ নং : 319 বয়স : 74 লিঙ্গ : মহিলা	GGF1652524 ফটো উপলব্ধ	S 908 নাম : সোমবাৰী বড়ো স্বামীৰ নাম: হুডলা বড়ো ঘৰ নং : 319 বয়স : 47 লিঙ্গ : মহিলা	GGF1652546 ফটো উপলব্ধ
S 909 নাম : হুডলা বড়ো পিতাৰ নাম: ঘনাৰাম বড়ো ঘৰ নং : 319 বয়স : 44 লিঙ্গ : পুৰুষ	GGF1652535 ফটো উপলব্ধ	S 910 নাম : অঞ্জলি বড়ো পিতাৰ নাম: হুডলা বড়ো ঘৰ নং : 319 বয়স : 24 লিঙ্গ : মহিলা	GGF2632313 ফটো উপলব্ধ	911 নাম : সনাৰাম বসুমতাৰী পিতাৰ নাম: কান্ত ঘৰ নং : 319 বয়স : 68 লিঙ্গ : পুৰুষ	GGF1652557 ফটো উপলব্ধ
912 নাম : মঙ্গলী বসুমতাৰী স্বামীৰ নাম: সনাৰাম বসুমতাৰী ঘৰ নং : 319 বয়স : 61 লিঙ্গ : মহিলা	GGF1652568 ফটো উপলব্ধ	S 913 নাম : মহেশ্বৰ বসুমতাৰী পিতাৰ নাম: সনাৰাম বসুমতাৰী ঘৰ নং : 319 বয়স : 34 লিঙ্গ : পুৰুষ	GGF2386449 ফটো উপলব্ধ	S 914 নাম : ৰমিলা বসুমতাৰী স্বামীৰ নাম: চন্দ্ৰ বসুমতাৰী ঘৰ নং : 320 বয়স : 58 লিঙ্গ : মহিলা	GGF1210954 ফটো উপলব্ধ
915 নাম : শান্তি দৈমাৰী পিতাৰ নাম: কলা ঘৰ নং : 321 বয়স : 62 লিঙ্গ : পুৰুষ	GGF1652580 ফটো উপলব্ধ	S 916 নাম : বাসন্তী দৈমাৰী স্বামীৰ নাম: শান্তিৰাম ঘৰ নং : 321 বয়স : 59 লিঙ্গ : মহিলা	GGF1652591 ফটো উপলব্ধ	S 917 নাম : টিৰন বড়ো পিতাৰ নাম: খাগিন ঘৰ নং : 322 বয়স : 63 লিঙ্গ : পুৰুষ	GGF1652604 ফটো উপলব্ধ
S 918 নাম : সোনমতী বড়ো স্বামীৰ নাম: টিৰন ঘৰ নং : 322 বয়স : 59 লিঙ্গ : মহিলা	GGF1652615 ফটো উপলব্ধ	919 নাম : অৰুনা বসুমতাৰী স্বামীৰ নাম: গুনা ঘৰ নং : 323 বয়স : 79 লিঙ্গ : মহিলা	GGF1652626 ফটো উপলব্ধ	S 920 নাম : সুবংচা দৈমাৰী পিতাৰ নাম: শান্তিৰাম দৈমাৰী ঘৰ নং : 323 বয়স : 27 লিঙ্গ : পুৰুষ	GGF2543569 ফটো উপলব্ধ

বিধানসভা সমষ্টিৰ নম্বৰ আৰু নাম : 44-গোৰেশ্বৰ
অংশৰ নম্বৰ আৰু নাম : 2-গয়বাৰী

S 921 নাম : তুকুলী বড়ো স্বামীৰ নাম : বিষ্ণু ঘৰ নং : ৩২৪ বয়স : ৭৭ লিঙ্গ : মহিলা	GGF1652648 ফটো উপলব্ধ	S 922 নাম : কৃষ্ণ বড়ো অন্যান্য : বিষ্ণু ঘৰ নং : ৩২৪ বয়স : ৪২ লিঙ্গ : পুৰুষ	GGF1652659 ফটো উপলব্ধ	S 923 নাম : টপাই বড়ো স্বামীৰ নাম : কুশল বড়ো ঘৰ নং : ৩২৪ বয়স : ৪৬ লিঙ্গ : মহিলা	GGF2386370 ফটো উপলব্ধ
S 924 নাম : আমসী নাৰ্জাৰী স্বামীৰ নাম : ফৰেন্দ ঘৰ নং : ৩২৬ বয়স : ৭৭ লিঙ্গ : মহিলা	GGF1652660 ফটো উপলব্ধ	S 925 নাম : চিমংগ নাৰ্জাৰী পিতাৰ নাম : ফৰেন্দ নাৰ্জাৰী ঘৰ নং : ৩২৬ বয়স : ৪৭ লিঙ্গ : পুৰুষ	GGF1652693 ফটো উপলব্ধ	S 926 নাম : বিবিকা নাৰ্জাৰী স্বামীৰ নাম : চিমংগ নাৰ্জাৰী ঘৰ নং : ৩২৬ বয়স : ৪২ লিঙ্গ : মহিলা	GGF1652706 ফটো উপলব্ধ
927 নাম : দাদাম নাৰ্জাৰী পিতাৰ নাম : বাবু ঘৰ নং : ৩২৭ বয়স : ৪৭ লিঙ্গ : পুৰুষ	GGF1652739 ফটো উপলব্ধ	S 928 নাম : দনেন নাৰ্জাৰী পিতাৰ নাম : বাবু ঘৰ নং : ৩২৭ বয়স : ৪৩ লিঙ্গ : পুৰুষ	GGF1652740 ফটো উপলব্ধ	S 929 নাম : পতলী নাৰ্জাৰী স্বামীৰ নাম : দাদাম নাৰ্জাৰী ঘৰ নং : ৩২৭ বয়স : ৪৭ লিঙ্গ : মহিলা	GGF2386392 ফটো উপলব্ধ
S 930 নাম : অঞ্জলী নাৰ্জাৰী স্বামীৰ নাম : দনেন নাৰ্জাৰী ঘৰ নং : ৩২৭ বয়স : ৪৪ লিঙ্গ : মহিলা	GGF2386278 ফটো উপলব্ধ	S 931 নাম : চোমখৌৰ নাৰ্জাৰী পিতাৰ নাম : বিষ্ণু নাৰ্জাৰী ঘৰ নং : ৩২৭ বয়স : ২১ লিঙ্গ : পুৰুষ	QZZ0111161 ফটো উপলব্ধ	S 932 নাম : আনন্দ বড়ো পিতাৰ নাম : বাৰ্জা ঘৰ নং : ৩৩০ বয়স : ৫৪ লিঙ্গ : পুৰুষ	GGF1652751 ফটো উপলব্ধ
S 933 নাম : নামাই বড়ো স্বামীৰ নাম : আনন্দ বড়ো ঘৰ নং : ৩৩০ বয়স : ৪৭ লিঙ্গ : মহিলা	GGF1652762 ফটো উপলব্ধ	S 934 নাম : সৰগু বড়ো স্বামীৰ নাম : পাতিয়া বড়ো ঘৰ নং : ৩৩০ বয়স : ৪৫ লিঙ্গ : মহিলা	GGF1652784 ফটো উপলব্ধ	S 935 নাম : পৃথীশ বড়ো পিতাৰ নাম : পাতিয়া বড়ো ঘৰ নং : ৩৩০ বয়স : ২৫ লিঙ্গ : পুৰুষ	GGF2543965 ফটো উপলব্ধ
S 936 নাম : বিপিন বড়ো পিতাৰ নাম : আনন্দ বড়ো ঘৰ নং : ৩৩০ বয়স : ২৩ লিঙ্গ : পুৰুষ	QZZ0142117 ফটো উপলব্ধ	937 নাম : আলঙ্গি বড়ো স্বামীৰ নাম : দুদৰা বড়ো ঘৰ নং : ৩৩১ বয়স : ৬৭ লিঙ্গ : মহিলা	GGF1652795 ফটো উপলব্ধ	938 নাম : আনন্দ বড়ো পিতাৰ নাম : দুদৰা বড়ো ঘৰ নং : ৩৩১ বয়স : ৪১ লিঙ্গ : পুৰুষ	GGF1652808 ফটো উপলব্ধ
939 নাম : সোম্বাইশ্ৰী বসুমতাৰী স্বামীৰ নাম : বগেন্দ্র বসুমতাৰী ঘৰ নং : ৩৩২ বয়স : ৭২ লিঙ্গ : মহিলা	GGF1652820 ফটো উপলব্ধ	S 940 নাম : বাবু বসুমতাৰী পিতাৰ নাম : বগেন্দ্র বসুমতাৰী ঘৰ নং : ৩৩২ বয়স : ৫৪ লিঙ্গ : পুৰুষ	GGF1652842 ফটো উপলব্ধ	941 নাম : দোকালু বসুমতাৰী পিতাৰ নাম : বগেন্দ্র বসুমতাৰী ঘৰ নং : ৩৩২ বয়স : ৫৪ লিঙ্গ : পুৰুষ	GGF1652864 ফটো উপলব্ধ
S 942 নাম : বমিলা বসুমতাৰী স্বামীৰ নাম : বাবু বসুমতাৰী ঘৰ নং : ৩৩২ বয়স : ৪৭ লিঙ্গ : মহিলা	GGF1652853 ফটো উপলব্ধ	943 নাম : ফিলনী বসুমতাৰী স্বামীৰ নাম : দোকালু বসুমতাৰী ঘৰ নং : ৩৩২ বয়স : ৪৭ লিঙ্গ : মহিলা	GGF1652875 ফটো উপলব্ধ	S 944 নাম : মন্দিৰা বড়ো স্বামীৰ নাম : আনন্দ বড়ো ঘৰ নং : ৩৩২ বয়স : ৪০ লিঙ্গ : মহিলা	GGF2632289 ফটো উপলব্ধ
S 945 নাম : জঙসাৰ বসুমতাৰী পিতাৰ নাম : বাবু বসুমতাৰী ঘৰ নং : ৩৩২ বয়স : ২৪ লিঙ্গ : পুৰুষ	GGF2632149 ফটো উপলব্ধ	S 946 নাম : স্বংগসাৰ বসুমতাৰী পিতাৰ নাম : বাবু বসুমতাৰী ঘৰ নং : ৩৩২ বয়স : ২১ লিঙ্গ : পুৰুষ	QZZ0106443 ফটো উপলব্ধ	S 947 নাম : দীপা বড়ো স্বামীৰ নাম : জঙসাৰ বসুমতাৰী ঘৰ নং : ৩৩২ বয়স : ২২ লিঙ্গ : মহিলা	QZZ0135095 ফটো উপলব্ধ
948 নাম : মনিয়া বড়ো পিতাৰ নাম : বংগাল ঘৰ নং : ৩৩৩ বয়স : ৬৬ লিঙ্গ : পুৰুষ	GGF1652886 ফটো উপলব্ধ	S 949 নাম : জামশ্ৰী বড়ো স্বামীৰ নাম : মনিয়া বড়ো ঘৰ নং : ৩৩৩ বয়স : ৫৭ লিঙ্গ : মহিলা	GGF1652897 ফটো উপলব্ধ	S 950 নাম : বাজেন বড়ো পিতাৰ নাম : মনিয়া বড়ো ঘৰ নং : ৩৩৩ বয়স : ৪৩ লিঙ্গ : পুৰুষ	GGF1652900 ফটো উপলব্ধ

951 নাম : বিবাৰী বড়ো পিতাৰ নাম: মনিয়া বড়ো ঘৰ নং : ৩৩৩ বয়স : 37 লিঙ্গ : মহিলা	GGF1652911 ফটো উপলব্ধ	952 নাম : অনকি সত্ৰধৰ পিতাৰ নাম: বৰিন্দ সত্ৰধৰ ঘৰ নং : 333 বয়স : 26 লিঙ্গ : মহিলা	GGF0387274 ফটো উপলব্ধ	953 নাম : ধনেশ্বৰ ৰামছিয়াৰী পিতাৰ নাম: বাথিয়া ঘৰ নং : ৩৩৪ বয়স : 54 লিঙ্গ : পুৰুষ	GGF1652922 ফটো উপলব্ধ
S 954 নাম : বিলাইশ্ৰী ৰামছিয়াৰী পিতাৰ নাম: ধনেশ্বৰ ৰামছিয়াৰী ঘৰ নং : ৩৩৪ বয়স : 49 লিঙ্গ : মহিলা	GGF1652933 ফটো উপলব্ধ	S 955 নাম : আচিনী ৰামছিয়াৰী পিতাৰ নাম: ধনেশ্বৰ ৰামছিয়াৰী ঘৰ নং : 334 বয়স : 20 লিঙ্গ : মহিলা	QZZ0099580 ফটো উপলব্ধ	S 956 নাম : পবিত্ৰ ৰামছিয়াৰী পিতাৰ নাম: মনোৰাম ৰামছিয়াৰী ঘৰ নং : ৩৩৫ বয়স : 58 লিঙ্গ : পুৰুষ	GGF1652944 ফটো উপলব্ধ
S 957 নাম : বিলাই ৰামছিয়াৰী স্বামীৰ নাম: পবিত্ৰ ৰামছিয়াৰী ঘৰ নং : ৩৩৫ বয়স : 54 লিঙ্গ : মহিলা	GGF1652955 ফটো উপলব্ধ	S 958 নাম : বৰিনা ৰামছিয়াৰী স্বামীৰ নাম: সনস ৰামছিয়াৰী ঘৰ নং : ৩৩৫ বয়স : 25 লিঙ্গ : মহিলা	GGF2632156 ফটো উপলব্ধ	S 959 নাম : আকাশ ৰামছিয়াৰী পিতাৰ নাম: পবিত্ৰ ৰামছিয়াৰী ঘৰ নং : 335 বয়স : 22 লিঙ্গ : পুৰুষ	QZZ0136473 ফটো উপলব্ধ
960 নাম : ফনী নাৰ্জাৰী পিতাৰ নাম: নৰেন নাৰ্জাৰী ঘৰ নং : ৩৩৬ বয়স : 61 লিঙ্গ : পুৰুষ	GGF0183269 ফটো উপলব্ধ	961 নাম : ৰঞ্জিত নাৰ্জাৰী পিতাৰ নাম: ফনী নাৰ্জাৰী ঘৰ নং : ৩৩৬ বয়স : 33 লিঙ্গ : পুৰুষ	GGF0183327 ফটো উপলব্ধ	962 নাম : সদৌমত্ৰী নাৰ্জাৰী স্বামীৰ নাম: ৰঞ্জিত নাৰ্জাৰী ঘৰ নং : 336 বয়স : 31 লিঙ্গ : মহিলা	GGF2636603 ফটো উপলব্ধ
963 নাম : মনেন নাৰ্জাৰী পিতাৰ নাম: ফনী নাৰ্জাৰী ঘৰ নং : 336 বয়স : 23 লিঙ্গ : পুৰুষ	GGF6349740 ফটো উপলব্ধ	964 নাম : বিস্তি নাৰ্জাৰী পিতাৰ নাম: নৰেন নাৰ্জাৰী ঘৰ নং : ৩৩৬ক বয়স : 64 লিঙ্গ : পুৰুষ	GGF1652988 ফটো উপলব্ধ	S 965 নাম : মঙ্গল নাৰ্জাৰী পিতাৰ নাম: বিস্তি নাৰ্জাৰী ঘৰ নং : ৩৩৬ক বয়স : 42 লিঙ্গ : পুৰুষ	GGF1652999 ফটো উপলব্ধ
S 966 নাম : বীতা নাৰ্জাৰী স্বামীৰ নাম: মঙ্গল নাৰ্জাৰী ঘৰ নং : ৩৩৬ক বয়স : 33 লিঙ্গ : মহিলা	GGF1653447 ফটো উপলব্ধ	S 967 নাম : খুমছী বড়ো স্বামীৰ নাম: ৰাজা ঘৰ নং : ৩৩৬ বয়স : 54 লিঙ্গ : মহিলা	GGF1653016 ফটো উপলব্ধ	S 968 নাম : গোল্লা বড়ো পিতাৰ নাম: ৰাজা ৰাম বড়ো ঘৰ নং : ৩৩৬ বয়স : 26 লিঙ্গ : পুৰুষ	GGF2543874 ফটো উপলব্ধ
S 969 নাম : সুসীতা বড়ো স্বামীৰ নাম: গোল্লা বড়ো ঘৰ নং : ৩৩৬ বয়স : 23 লিঙ্গ : মহিলা	GGF1228006 ফটো উপলব্ধ	S 970 নাম : দৈঠন বড়ো মাতৃৰ নাম: খুমছী বড়ো ঘৰ নং : 338 বয়স : 22 লিঙ্গ : পুৰুষ	QZZ0135103 ফটো উপলব্ধ		

971	2	QZZ0159921	ফটো উপলব্ধ	972	1	XHA0004051	ফটো উপলব্ধ	973	1	QZZ0167817	ফটো উপলব্ধ
<p>নাম : আনন্দ বৰ্মন পিতাৰ নাম: খুতুৰাম বৰ্মন ঘৰ নং : 384 বয়স : 26 লিঙ্গ : পুৰুষ</p>				<p>নাম : অনিতা বৰো পিতাৰ নাম: মনু বৰো ঘৰ নং : 122 বয়স : 24 লিঙ্গ : মহিলা</p>				<p>নাম : বীৰ্গত্ৰী বড়ো স্বামীৰ নাম: অজিত জৱাহৰলাল বড়ো ঘৰ নং : 124 বয়স : 27 লিঙ্গ : মহিলা</p>			
S 974	2	GGF6351217	ফটো উপলব্ধ	975	1	QZZ0176107	ফটো উপলব্ধ	976	1	QZZ0176123	ফটো উপলব্ধ
<p>নাম : মিতালী কলিতা পিতাৰ নাম: প্ৰদীপ কলিতা ঘৰ নং : 550 বয়স : 21 লিঙ্গ : মহিলা</p>				<p>নাম : সোনাইশ্ৰী বসুমতাৰী পিতাৰ নাম: পূৰ্ণ বসুমতাৰী ঘৰ নং : 109 বয়স : 20 লিঙ্গ : মহিলা</p>				<p>নাম : মনিকা টুডু স্বামীৰ নাম: শনিৰাম চৰেন ঘৰ নং : 61 বয়স : 19 লিঙ্গ : মহিলা</p>			
977	1	QZZ0176131	ফটো উপলব্ধ	978	1	QZZ0176206	ফটো উপলব্ধ	979	1	QZZ0178806	ফটো উপলব্ধ
<p>নাম : অঞ্জনা টুডু স্বামীৰ নাম: বিনয় বাক্ষি ঘৰ নং : 83 বয়স : 19 লিঙ্গ : মহিলা</p>				<p>নাম : কিষুণ মুৰ্মু পিতাৰ নাম: বীৰ্ঘবাই মুৰ্মু ঘৰ নং : 20 বয়স : 19 লিঙ্গ : পুৰুষ</p>				<p>নাম : মাইকেল হাজদা পিতাৰ নাম: কামেল হাজদা ঘৰ নং : 1 বয়স : 18 লিঙ্গ : পুৰুষ</p>			
980	1	QZZ0178814	ফটো উপলব্ধ	981	1	QZZ0178798	ফটো উপলব্ধ	982	1	QZZ0178863	ফটো উপলব্ধ
<p>নাম : সোকুল হেমব্ৰম পিতাৰ নাম: দুখু হেমব্ৰম ঘৰ নং : 26 বয়স : 20 লিঙ্গ : পুৰুষ</p>				<p>নাম : যোচেফ হেমব্ৰম পিতাৰ নাম: লাবিন হেমব্ৰম ঘৰ নং : 510 বয়স : 34 লিঙ্গ : পুৰুষ</p>				<p>নাম : সুৰজ হেমব্ৰম স্বামীৰ নাম: চুতাৰ মুৰ্মু ঘৰ নং : 77 বয়স : 20 লিঙ্গ : মহিলা</p>			
983	1	QZZ0179093	ফটো উপলব্ধ	984	1	QZZ0179119	ফটো উপলব্ধ	985	1	QZZ0179226	ফটো উপলব্ধ
<p>নাম : দানিয়াল চৰেন পিতাৰ নাম: পাত্ৰাশ চৰেন ঘৰ নং : 178 বয়স : 28 লিঙ্গ : পুৰুষ</p>				<p>নাম : বেনেডিক চৰেন পিতাৰ নাম: পাত্ৰাশ চৰেন ঘৰ নং : 178 বয়স : 18 লিঙ্গ : পুৰুষ</p>				<p>নাম : ছোটো হাজদা পিতাৰ নাম: পাণ্ডা হাজদা ঘৰ নং : 183 বয়স : 24 লিঙ্গ : পুৰুষ</p>			
986	1	QZZ0179218	ফটো উপলব্ধ	987	1	QZZ0180026	ফটো উপলব্ধ	988	1	QZZ0180521	ফটো উপলব্ধ
<p>নাম : সপল চৰেন পিতাৰ নাম: বাবুৰাম চৰেন ঘৰ নং : 14 বয়স : 19 লিঙ্গ : পুৰুষ</p>				<p>নাম : ছোটো মুৰ্মু পিতাৰ নাম: ঠাকুৰ মুৰ্মু ঘৰ নং : 7 বয়স : 44 লিঙ্গ : পুৰুষ</p>				<p>নাম : হায়না বসুমতাৰী পিতাৰ নাম: বিহান বসুমতাৰী ঘৰ নং : 112 বয়স : 18 লিঙ্গ : মহিলা</p>			
989	1	QZZ0180695	ফটো উপলব্ধ	990	1	QZZ0180711	ফটো উপলব্ধ	991	1	QZZ0180794	ফটো উপলব্ধ
<p>নাম : অলকা বৰ্মন মণ্ডল স্বামীৰ নাম: বিশ্বজিৎ মণ্ডল ঘৰ নং : 83 বয়স : 20 লিঙ্গ : মহিলা</p>				<p>নাম : প্ৰসেনজিৎ মণ্ডল পিতাৰ নাম: নাৰায়ন মণ্ডল ঘৰ নং : 83 বয়স : 22 লিঙ্গ : পুৰুষ</p>				<p>নাম : মেৰী হাচদা স্বামীৰ নাম: নিকুলাচ কিস্কু ঘৰ নং : 30 বয়স : 39 লিঙ্গ : মহিলা</p>			
992	1	QZZ0180810	ফটো উপলব্ধ	993	1	QZZ0181321	ফটো উপলব্ধ	994	1	QZZ0181990	ফটো উপলব্ধ
<p>নাম : নিকুলাচ কিস্কু পিতাৰ নাম: বানাবাস কিস্কু ঘৰ নং : 30 বয়স : 36 লিঙ্গ : পুৰুষ</p>				<p>নাম : চক্ৰো চৰেন স্বামীৰ নাম: কান্দনা হাজদা ঘৰ নং : 34 বয়স : 34 লিঙ্গ : মহিলা</p>				<p>নাম : বিনোদ টুডু পিতাৰ নাম: অৰ্গী টুডু ঘৰ নং : 16 বয়স : 25 লিঙ্গ : পুৰুষ</p>			
995	1	QZZ0181982	ফটো উপলব্ধ	996	1	QZZ0181974	ফটো উপলব্ধ	997	1	QZZ0181560	ফটো উপলব্ধ
<p>নাম : কান্দনা হাজদা পিতাৰ নাম: চুতাৰ হাজদা ঘৰ নং : 7 বয়স : 47 লিঙ্গ : পুৰুষ</p>				<p>নাম : ৰাজিনা টুডু পিতাৰ নাম: দৰ্শৰথ টুডু ঘৰ নং : 140 বয়স : 19 লিঙ্গ : মহিলা</p>				<p>নাম : ফুলমনি কিস্কু স্বামীৰ নাম: জাকৰ হেমব্ৰম ঘৰ নং : 173 বয়স : 39 লিঙ্গ : মহিলা</p>			
998	1	QZZ0181552	ফটো উপলব্ধ	999	1	QZZ0181412	ফটো উপলব্ধ	1000	1	QZZ0182063	ফটো উপলব্ধ
<p>নাম : প্ৰেম কিস্কু পিতাৰ নাম: চৌৰা কিস্কু ঘৰ নং : 180 বয়স : 20 লিঙ্গ : পুৰুষ</p>				<p>নাম : দেবাৰী টুডু পিতাৰ নাম: অৰ্গী টুডু ঘৰ নং : 16 বয়স : 18 লিঙ্গ : মহিলা</p>				<p>নাম : সুনিতা মুৰ্মু স্বামীৰ নাম: সনাতন হেমব্ৰম ঘৰ নং : 94 বয়স : 19 লিঙ্গ : মহিলা</p>			

1001	1	QZZ0182915	ফটো উপলব্ধ	নাম : লবিন কিস্কু পিতাৰ নাম: ভুজু কিস্কু ঘৰ নং : 66 বয়স : 19 লিঙ্গ : পুৰুষ	1002	1	QZZ0182139	ফটো উপলব্ধ	নাম : বিটিয়া চৰেন স্বামীৰ নাম: ভুজু কিস্কু ঘৰ নং : 66 বয়স : 49 লিঙ্গ : মহিলা	1003	1	QZZ0183111	ফটো উপলব্ধ	নাম : মঙ্গল হাজদা পিতাৰ নাম: পাণ্ডা হাজদা ঘৰ নং : 183 বয়স : 24 লিঙ্গ : পুৰুষ
1004	1	QZZ0183277	ফটো উপলব্ধ	নাম : পাডু চৰেন পিতাৰ নাম: লক্ষীৰাম চৰেন ঘৰ নং : 61 বয়স : 18 লিঙ্গ : পুৰুষ	1005	1	QZZ0183889	ফটো উপলব্ধ	নাম : নতিকা হেমব্রম পিতাৰ নাম: ৰবি হেমব্রম ঘৰ নং : 166 বয়স : 19 লিঙ্গ : মহিলা	1006	1	QZZ0183863	ফটো উপলব্ধ	নাম : মুষ্টি মূৰ্মু পিতাৰ নাম: দুলাল মূৰ্মু ঘৰ নং : 166 বয়স : 23 লিঙ্গ : পুৰুষ
1007	1	QZZ0184440	ফটো উপলব্ধ	নাম : জিতেন চৰেন পিতাৰ নাম: জিতু চৰেন ঘৰ নং : 540 বয়স : 22 লিঙ্গ : পুৰুষ	1008	1	QZZ0188748	ফটো উপলব্ধ	নাম : ৰপী হেমব্রম পিতাৰ নাম: চিকাৰ হেমব্রম ঘৰ নং : 163 বয়স : 45 লিঙ্গ : মহিলা	1009	1	QZZ0188755	ফটো উপলব্ধ	নাম : ফুলমনি চৰেন পিতাৰ নাম: মাৰি চৰেন ঘৰ নং : 161 বয়স : 18 লিঙ্গ : মহিলা
1010	1	QZZ0188763	ফটো উপলব্ধ	নাম : অঞ্জলি মূৰ্মু পিতাৰ নাম: মতী মূৰ্মু ঘৰ নং : 129 বয়স : 21 লিঙ্গ : মহিলা	1011	2	QZZ0114850	ফটো উপলব্ধ	নাম : দিল মায়া স্বামীৰ নাম: নাৰায়ন সিৰোৱাল ঘৰ নং : ২২৯ বয়স : 28 লিঙ্গ : মহিলা	1012	2	GGF5000229	ফটো উপলব্ধ	নাম : বিষ্ণু সিৰুল পিতাৰ নাম: ধন বাহাদুৰ চিৰুৱাল ঘৰ নং : ২২৯ বয়স : 24 লিঙ্গ : পুৰুষ
1013	2	GGF4968186	ফটো উপলব্ধ	নাম : সংদিৱাণী বসুমতাৰী পিতাৰ নাম: সমেল বসুমতাৰী ঘৰ নং : 41 বয়স : 25 লিঙ্গ : মহিলা	1014	2	EJI0197814	ফটো উপলব্ধ	নাম : জীত মণ্ডল মাতৃৰ নাম: নিলিমা মণ্ডল ঘৰ নং : 629 ক বয়স : 26 লিঙ্গ : পুৰুষ	1015	2	GGF2386767	ফটো উপলব্ধ	নাম : হাইনচা ৰামচিয়াৰী পিতাৰ নাম: নিলা ৰামচিয়াৰী ঘৰ নং : 30 বয়স : 31 লিঙ্গ : মহিলা
1016	1	GGF3638253	ফটো উপলব্ধ	নাম : সুকুমাৰ দাস পিতাৰ নাম: উপেন্দ্ৰ ঘৰ নং : ২২৯ বয়স : 49 লিঙ্গ : পুৰুষ	1017	1	QZZ0194662	ফটো উপলব্ধ	নাম : মিনতী চৰেন স্বামীৰ নাম: চুৰিপলুস কিস্কু ঘৰ নং : 36 বয়স : 32 লিঙ্গ : মহিলা	1018	1	QZZ0195503	ফটো উপলব্ধ	নাম : ফুলমনি মাৰ্ডি স্বামীৰ নাম: লক্ষীৰাম মূৰ্মু ঘৰ নং : 179 বয়স : 88 লিঙ্গ : মহিলা
1019	1	QZZ0195537	ফটো উপলব্ধ	নাম : মাৰিয়াম চৰেন পিতাৰ নাম: ৰবি চৰেন ঘৰ নং : 32 বয়স : 19 লিঙ্গ : মহিলা	1020	1	QZZ0195545	ফটো উপলব্ধ	নাম : সনত মাৰ্ডি পিতাৰ নাম: শনিৰাম মাৰ্ডি ঘৰ নং : 155 বয়স : 29 লিঙ্গ : পুৰুষ	1021	1	QZZ0195560	ফটো উপলব্ধ	নাম : মাইনো মূৰ্মু স্বামীৰ নাম: সনত মাৰ্ডি ঘৰ নং : 155 বয়স : 22 লিঙ্গ : মহিলা
1022	1	QZZ0195578	ফটো উপলব্ধ	নাম : তলামায চৰেন স্বামীৰ নাম: চলেমান হেমব্রম ঘৰ নং : 179 বয়স : 20 লিঙ্গ : মহিলা	1023	1	QZZ0196758	ফটো উপলব্ধ	নাম : ছালমী মাৰ্ডি স্বামীৰ নাম: আণীচিযোচ হেমব্রম ঘৰ নং : 47 বয়স : 35 লিঙ্গ : মহিলা	1024	1	QZZ0211748	ফটো উপলব্ধ	নাম : মন্ত্ৰী চৰেন পিতাৰ নাম: জোহান চৰেন ঘৰ নং : 20 বয়স : 24 লিঙ্গ : পুৰুষ
1025	2	QZZ0212118	ফটো উপলব্ধ	নাম : ৰিংকু বৰ্মন স্বামীৰ নাম: নিজেীম বসুমতাৰী ঘৰ নং : 363 বয়স : 27 লিঙ্গ : মহিলা										

ভোটাৰৰ সাৰাংশ							
A) ভোটাৰৰ সংখ্যা							
		তালিকাৰ প্ৰকাৰ	তালিকাৰ চিনাক্তকৰণ	ভোটাৰৰ সংখ্যা			
				পুৰুষ	মহিলা	৩য় লিঙ্গ	মুঠ
I	মূল তালিকা	মূল তালিকা	বিশেষ সংশোধন, 2026 চনৰ পূৰ্বৰ 2025 চনৰ মূল তালিকাৰ লগত থকা সংযোজন সমূহ একত্ৰিতকৰন কৰা তালিকা।	489	481	0	970
II	যোগ তালিকা	পৰিপূৰক 1	বিশেষ সংক্ষিপ্ত সংশোধন, 2026	25	30	0	55
III	বিয়োজন তালিকা	পৰিপূৰক 1	বিশেষ সংক্ষিপ্ত সংশোধন, 2026	86	88	0	174
IV	লিংগ ক্ষেত্ৰত পৰিবৰ্তনৰ বাবে পাৰ্থক্য			0	0	0	0
এই সংশোধনৰ পিছত ভোটাৰ তালিকাত ভোটাৰৰ মুঠ সংখ্যা (I+II-III+IV)				428	423	0	851
B) শুধৰনীৰ সংখ্যা							
তালিকাৰ প্ৰকাৰ	তালিকাৰ চিনাক্তকৰণ		শুধৰনীৰ সংখ্যা				
পৰিপূৰক 1	বিশেষ সংক্ষিপ্ত সংশোধন, 2026		6				

নিৰ্বাচক পঞ্জীয়ন বিষয়াৰ স্বাক্ষৰ

E-মৃত, S-স্থানান্তৰিত/ বাসস্থান পৰিবৰ্তন, R-প্ৰতিলিপি, M-নিখোজ, Q-অযোগ্য