

ভোটাৰ তালিকা 2026 S03 অসম

বিধানসভা সমষ্টিৰ নম্বৰ, নাম আৰু সংৰক্ষণৰ স্থিতি : 45 - ভেৰগাওঁ (সাধাৰণ)		খণ্ড নং : 1																			
এই বিধানসভা সমষ্টিত কোন সংসদীয় সমষ্টিৰ অন্তৰ্গত তাৰ নম্বৰ, নাম আৰু সংৰক্ষণ স্থিতি : 4 - দৰং-ওদালগুৰি (সাধাৰণ)																					
1. সংশোধনৰ বিৱৰণ																					
সংশোধনৰ বছৰ	2026	তালিকাৰ চিনাক্তকৰণ																			
ভিত্তি তাৰিখ	01-01-2026	বিশেষ সংশোধন, 2026 চনৰ পূৰ্বৰ 2025 চনৰ মূল তালিকাৰ লগত থকা সংযোজন সমূহ একত্ৰিতকৰণ কৰা তালিকা।																			
সংশোধনৰ প্ৰকাৰ	বিশেষ সংশোধন 2026																				
প্ৰকাশনৰ তাৰিখ	10-02-2026																				
2. খণ্ড আৰু ভোটগ্ৰহন কেন্দ্ৰৰ বিৱৰণ																					
খণ্ডৰ অন্তৰ্গত এলেকা সমূহৰ নম্বৰ আৰু নাম																					
1-ননকে গুৱা বস্তি (থালুংবাৰ)		<table style="width: 100%; border-collapse: collapse;"> <tr> <td>মূল চহৰ/গাওঁ</td> <td>: থালুংবাৰ</td> </tr> <tr> <td>ৱাৰ্ড নং</td> <td>:</td> </tr> <tr> <td>ডাকঘৰ</td> <td>: ডিমাকুচি</td> </tr> <tr> <td>পুলিচ থানা</td> <td>: ডিমাকুচি</td> </tr> <tr> <td>ব্লক</td> <td>: ভেৰগাওঁ</td> </tr> <tr> <td>ৰাজহ চক্ৰ</td> <td>: হৰিশিঙা</td> </tr> <tr> <td>জিলা</td> <td>: ওদালগুৰি</td> </tr> <tr> <td>পিনকোড</td> <td>: 784526</td> </tr> </table>				মূল চহৰ/গাওঁ	: থালুংবাৰ	ৱাৰ্ড নং	:	ডাকঘৰ	: ডিমাকুচি	পুলিচ থানা	: ডিমাকুচি	ব্লক	: ভেৰগাওঁ	ৰাজহ চক্ৰ	: হৰিশিঙা	জিলা	: ওদালগুৰি	পিনকোড	: 784526
মূল চহৰ/গাওঁ	: থালুংবাৰ																				
ৱাৰ্ড নং	:																				
ডাকঘৰ	: ডিমাকুচি																				
পুলিচ থানা	: ডিমাকুচি																				
ব্লক	: ভেৰগাওঁ																				
ৰাজহ চক্ৰ	: হৰিশিঙা																				
জিলা	: ওদালগুৰি																				
পিনকোড	: 784526																				
3. ভোটগ্ৰহন কেন্দ্ৰৰ বিৱৰণ																					
ভোটগ্ৰহন কেন্দ্ৰৰ নম্বৰ আৰু নাম :		ভোটগ্ৰহন কেন্দ্ৰৰ প্ৰকাৰ (পুৰুষ/মহিলা/সাধাৰণ)		সাধাৰণ																	
1 - থালুংবাৰ প্ৰাথমিক বিদ্যালয়		খণ্ডৰ অন্তৰ্গত সহায়ক ভোটগ্ৰহন কেন্দ্ৰৰ সংখ্যা :		0																	
ভোটগ্ৰহন কেন্দ্ৰৰ ঠিকনা :																					
থালুংবাৰ প্ৰাথমিক বিদ্যালয়, 1, থালুংবাৰ পোঃঅঃ -ডিমাকুচি জিলা-ওদালগুৰি ৭৮৪৫২৬																					
4. ভোটাৰৰ সংখ্যা																					
আৰম্ভনি ক্ৰমিক নং	শেষ ক্ৰমিক নং	মুঠ ভোটাৰ																			
		পুৰুষ	মহিলা	৩য় লিঙ্গ	মুঠ																
1	653	301	300	0	601																

নিৰ্বাচক পঞ্জীয়ন বিষয়াৰ স্বাক্ষৰ

Nazri Naksha

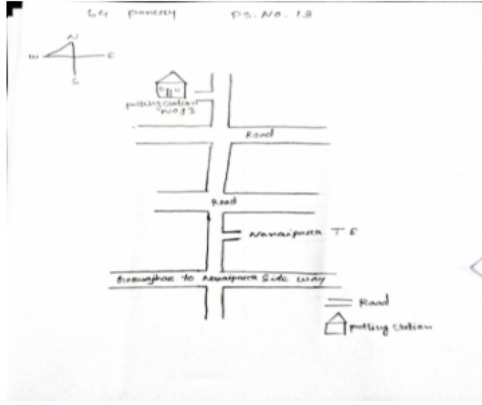

Google Map View



Polling Station Building Front View



ভোটগ্রহন কেন্দ্ৰৰ সন্মুখৰ দৃশ্য



Cad View

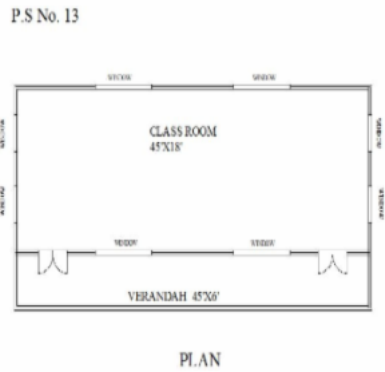

Key MAP View

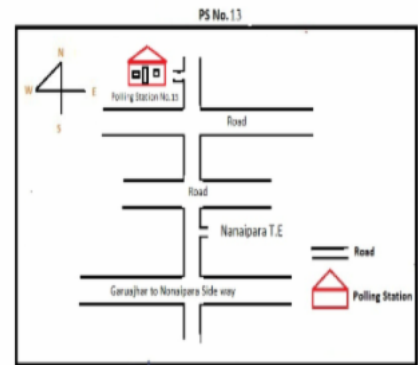

1 নাম : ভগত ৰাম গোড় পিতাৰ নাম: মঙ্গল গোড় ঘৰ নং : 1 বয়স : 62 লিঙ্গ : পুৰুষ	BSW0004806 ফটো উপলব্ধ	2 নাম : পুনা গৌৰ পিতাৰ নাম: বুধন গৌৰ ঘৰ নং : 1 বয়স : 46 লিঙ্গ : পুৰুষ	BSW0000588 ফটো উপলব্ধ	3 নাম : নাইনী গৌৰ পিতাৰ নাম: শাহকৰাম গৌৰ ঘৰ নং : 01 বয়স : 32 লিঙ্গ : মহিলা	BSW0424457 ফটো উপলব্ধ
E 4 নাম : বিজয় গোড় পিতাৰ নাম: বুধন গোড় ঘৰ নং : 1 বয়স : 27 লিঙ্গ : পুৰুষ	BSW0171017 ফটো উপলব্ধ	5 নাম : গোবিন্দ গোড় পিতাৰ নাম: ভগত ৰাম গোড় ঘৰ নং : 01 বয়স : 27 লিঙ্গ : পুৰুষ	BSW0477968 ফটো উপলব্ধ	6 নাম : ৰীতা গোড় স্বামীৰ নাম: পুনা গোড় ঘৰ নং : 1 বয়স : 27 লিঙ্গ : মহিলা	PYI0131920 ফটো উপলব্ধ
7 নাম : মনু গোড় পিতাৰ নাম: বুধন গোড় ঘৰ নং : 01 বয়স : 26 লিঙ্গ : পুৰুষ	BSW3892809 ফটো উপলব্ধ	8 নাম : অভীমোন্যো লিষু পিতাৰ নাম: লাল বাহাদুৰ লিষু ঘৰ নং : 01 বয়স : 22 লিঙ্গ : পুৰুষ	PYI0131326 ফটো উপলব্ধ	9 নাম : বুধন গোড় পিতাৰ নাম: শিকৰাম গোড় ঘৰ নং : 1 বয়স : 47 লিঙ্গ : পুৰুষ	BSW0004807 ফটো উপলব্ধ
10 নাম : কুবৈৰ মিজাৰ পিতাৰ নাম: টিকাৰাম মিজাৰ ঘৰ নং : 8 বয়স : 53 লিঙ্গ : পুৰুষ	BSW0004809 ফটো উপলব্ধ	11 নাম : বালিকা মিজাৰ পিতাৰ নাম: কুবৈৰ মিজাৰ ঘৰ নং : 8 বয়স : 22 লিঙ্গ : মহিলা	BSW3861051 ফটো উপলব্ধ	12 নাম : বিৰু দৰ্জী পিতাৰ নাম: লাল বাহাদুৰ দৰ্জী ঘৰ নং : 07 বয়স : 25 লিঙ্গ : পুৰুষ	BSW0477539 ফটো উপলব্ধ
13 নাম : কুমাৰ দৰ্জী পিতাৰ নাম: লাল বাহাদুৰ দৰ্জী ঘৰ নং : 07 বয়স : 24 লিঙ্গ : পুৰুষ	BSW0477711 ফটো উপলব্ধ	14 নাম : গবিন্দ ডেকা পিতাৰ নাম: খনিৰাম ডেকা ঘৰ নং : 8 বয়স : 67 লিঙ্গ : পুৰুষ	BSW0004810 ফটো উপলব্ধ	15 নাম : নিমাতী ডেকা স্বামীৰ নাম: গোবিন্দ ডেকা ঘৰ নং : 8 বয়স : 54 লিঙ্গ : মহিলা	PYI0023796 ফটো উপলব্ধ
16 নাম : ৰোবেত ওৰাং পিতাৰ নাম: মাংৰা ওৰাং ঘৰ নং : 10 বয়স : 26 লিঙ্গ : পুৰুষ	PYI0072603 ফটো উপলব্ধ	17 নাম : সিমন ওৰাং পিতাৰ নাম: সুনীল ওৰাং ঘৰ নং : 10 বয়স : 23 লিঙ্গ : পুৰুষ	BSW0498436 ফটো উপলব্ধ	18 নাম : ডম্বৰ দৰ্জী পিতাৰ নাম: শিৱৰাম দৰ্জী ঘৰ নং : 11 বয়স : 35 লিঙ্গ : পুৰুষ	BSW0558387 ফটো উপলব্ধ
19 নাম : ৰুকমিণি দৰ্জী স্বামীৰ নাম: কুমাৰ দৰ্জী ঘৰ নং : 11 বয়স : 28 লিঙ্গ : মহিলা	CFN0550459 ফটো উপলব্ধ	S 20 নাম : কুমাৰ দৰ্জী পিতাৰ নাম: লক্ষ্মন দৰ্জী ঘৰ নং : 12 বয়স : 27 লিঙ্গ : পুৰুষ	PYI0023549 ফটো উপলব্ধ	21 নাম : গবিন্দ ছেত্ৰী পিতাৰ নাম: নৰেন্দ্ৰ ছেত্ৰী ঘৰ নং : 12 বয়স : 53 লিঙ্গ : পুৰুষ	BSW1538756 ফটো উপলব্ধ
22 নাম : টংকমায়া ছেত্ৰী স্বামীৰ নাম: গবিন্দ ছেত্ৰী ঘৰ নং : 12 বয়স : 47 লিঙ্গ : মহিলা	BSW0004811 ফটো উপলব্ধ	23 নাম : দম্বৰ বাহাদুৰ ছেত্ৰী পিতাৰ নাম: নৰেন্দ্ৰ ছেত্ৰী ঘৰ নং : 12 বয়স : 41 লিঙ্গ : পুৰুষ	BSW0130443 ফটো উপলব্ধ	S 24 নাম : কল্পনা ছেত্ৰী পিতাৰ নাম: গবিন্দ ছেত্ৰী ঘৰ নং : 12 বয়স : 34 লিঙ্গ : মহিলা	BSW0133454 ফটো উপলব্ধ
25 নাম : ৰাহুল দৰ্জী পিতাৰ নাম: গনেশ দৰ্জী ঘৰ নং : 14 বয়স : 26 লিঙ্গ : পুৰুষ	PYI0111104 ফটো উপলব্ধ	26 নাম : খৰ্ক বাহাদুৰ সোনাৰী পিতাৰ নাম: নন্দলাল সোনাৰী ঘৰ নং : 16 বয়স : 50 লিঙ্গ : পুৰুষ	BSW0004812 ফটো উপলব্ধ	27 নাম : বুধদামায়া সোনাৰী স্বামীৰ নাম: কাৰকা বাহাদুৰ সোনাৰী ঘৰ নং : 16 বয়স : 48 লিঙ্গ : মহিলা	BSW0004813 ফটো উপলব্ধ
E 28 নাম : বালবীৰ মিজাৰ পিতাৰ নাম: হেৰু বাহাদুৰ মিজাৰ ঘৰ নং : 19 বয়স : 68 লিঙ্গ : পুৰুষ	BSW1539022 ফটো উপলব্ধ	29 নাম : ধুব মিজাৰ স্বামীৰ নাম: বালবীৰ মিজাৰ ঘৰ নং : 19 বয়স : 67 লিঙ্গ : মহিলা	BSW0004814 ফটো উপলব্ধ	# 30 নাম : বিনোদ মিজাৰ পিতাৰ নাম: বালবীৰ মিজাৰ ঘৰ নং : 19 বয়স : 28 লিঙ্গ : পুৰুষ	BSW0004815 ফটো উপলব্ধ

# 31 নাম : কলপনা মিজাৰ স্বামীৰ নাম: বিনোদ মিজাৰ ঘৰ নং : ১৭ বয়স : 25 লিঙ্গ : মহিলা	BSW0427948 ফটো উপলব্ধ	32 নাম : জয়মতী দেবী স্বামীৰ নাম: কুব্ৰেৰ মিজাৰ ঘৰ নং : ১৭ক বয়স : 45 লিঙ্গ : মহিলা	BSW1539282 ফটো উপলব্ধ	33 নাম : গোপাল বৰাইলি পিতাৰ নাম: গোমাংসিং বৰাইলী ঘৰ নং : ১৮ বয়স : 62 লিঙ্গ : পুৰুষ	BSW0004818 ফটো উপলব্ধ
34 নাম : মন মায়া বৰাইলি স্বামীৰ নাম: গোপাল বৰাইলী ঘৰ নং : ১৮ বয়স : 57 লিঙ্গ : মহিলা	BSW0004819 ফটো উপলব্ধ	35 নাম : বলবীৰ লিম্বু পিতাৰ নাম: হৰু বাহাদুৰ লিম্বু ঘৰ নং : ২০ বয়স : 71 লিঙ্গ : পুৰুষ	BSW0004820 ফটো উপলব্ধ	36 নাম : দল বাহাদুৰ দৰ্জী পিতাৰ নাম: মৰ্কৰধজ দৰ্জী ঘৰ নং : ২০ বয়স : 57 লিঙ্গ : পুৰুষ	BSW0131763 ফটো উপলব্ধ
37 নাম : দেবী মায়া দৰ্জী মাতৃৰ নাম: আইতী দৰ্জী ঘৰ নং : ২০ বয়স : 52 লিঙ্গ : মহিলা	BSW0131441 ফটো উপলব্ধ	38 নাম : ইন্দ্ৰ মায়া দৰ্জী স্বামীৰ নাম: মদন কুমাৰ দৰ্জী ঘৰ নং : ২০ বয়স : 52 লিঙ্গ : মহিলা	BSW0004821 ফটো উপলব্ধ	39 নাম : মিনা লিম্বু স্বামীৰ নাম: ৰামি বাহাদুৰ লিম্বু ঘৰ নং : ২০ বয়স : 47 লিঙ্গ : মহিলা	BSW0004822 ফটো উপলব্ধ
40 নাম : মদন কুমাৰ দৰ্জী পিতাৰ নাম: ইন্দ্ৰ বাহাদুৰ দৰ্জী ঘৰ নং : ২০ বয়স : 47 লিঙ্গ : পুৰুষ	BSW0004823 ফটো উপলব্ধ	41 নাম : বিনোদ লিম্বু পিতাৰ নাম: বলবীৰ লিম্বু ঘৰ নং : ২০ বয়স : 42 লিঙ্গ : পুৰুষ	BSW0004824 ফটো উপলব্ধ	42 নাম : মোহন লিম্বু পিতাৰ নাম: সোমিবাহাদুৰ লিম্বু ঘৰ নং : ২০ বয়স : 35 লিঙ্গ : পুৰুষ	BSW0004825 ফটো উপলব্ধ
43 নাম : কমলী দৰ্জী পিতাৰ নাম: মদন কুমাৰ দৰ্জী ঘৰ নং : ২০ বয়স : 30 লিঙ্গ : মহিলা	BSW0004826 ফটো উপলব্ধ	R 44 নাম : স্বপ্না বসৈলী পিতাৰ নাম: দল বাহাদুৰ দৰ্জী ঘৰ নং : ২৭ বয়স : 29 লিঙ্গ : মহিলা	BSW0431874 ফটো উপলব্ধ	45 নাম : তিলক দৰ্জী পিতাৰ নাম: মদন কুমাৰ দৰ্জী ঘৰ নং : ২০ বয়স : 27 লিঙ্গ : পুৰুষ	BSW0424234 ফটো উপলব্ধ
46 নাম : মীনা ৰাই স্বামীৰ নাম: বিনোদ লিম্বু ঘৰ নং : ২০ বয়স : 25 লিঙ্গ : মহিলা	BSW1112788 ফটো উপলব্ধ	47 নাম : সগৰ লিম্বু মাতৃৰ নাম: মীনা লিম্বু ঘৰ নং : 20 বয়স : 22 লিঙ্গ : পুৰুষ	BSW3868437 ফটো উপলব্ধ	48 নাম : চন্দন মাহালি পিতাৰ নাম: গনেশ মাহালি ঘৰ নং : ২১ বয়স : 41 লিঙ্গ : পুৰুষ	BSW0427633 ফটো উপলব্ধ
49 নাম : কৃষ্ণ মাহালী পিতাৰ নাম: গনেশ মাহালী ঘৰ নং : ২১ বয়স : 39 লিঙ্গ : পুৰুষ	BSW0004827 ফটো উপলব্ধ	50 নাম : ফুলমায়া ৰচাইলি স্বামীৰ নাম: ওম বাহাদুৰ ৰচাইলি ঘৰ নং : 21 বয়স : 33 লিঙ্গ : মহিলা	BSW0560037 ফটো উপলব্ধ	51 নাম : সপনা ৰচাইলি স্বামীৰ নাম: ৰাজু ৰচাইলি ঘৰ নং : 21 বয়স : 29 লিঙ্গ : মহিলা	BSW0464966 ফটো উপলব্ধ
S 52 নাম : সুস্মিতা নাৰ্জাৰী স্বামীৰ নাম: জিগু বৰো ঘৰ নং : 20 বয়স : 20 লিঙ্গ : মহিলা	PYI0134452 ফটো উপলব্ধ	53 নাম : ওম বাহাদুৰ ৰচাইলি পিতাৰ নাম: ৰান বাহাদুৰ ৰচাইলি ঘৰ নং : ২১ খ বয়স : 37 লিঙ্গ : পুৰুষ	BSW0421479 ফটো উপলব্ধ	54 নাম : ৰাজু ৰচাইলি পিতাৰ নাম: বন বাহাদুৰ ৰচাইলি ঘৰ নং : ২১ বি বয়স : 33 লিঙ্গ : পুৰুষ	BSW0421206 ফটো উপলব্ধ
55 নাম : অমৰ ৰচাইলি পিতাৰ নাম: বনমান ৰচাইলি ঘৰ নং : 21 খ বয়স : 50 লিঙ্গ : পুৰুষ	PYI0116632 ফটো উপলব্ধ	56 নাম : ছিলা ৰচাইলি স্বামীৰ নাম: অমৰ ৰচাইলি ঘৰ নং : 21 খ বয়স : 42 লিঙ্গ : মহিলা	PYI0116640 ফটো উপলব্ধ	57 নাম : হৰ্কমায়ো সোনাৰী স্বামীৰ নাম: বন বা: সোনাৰী ঘৰ নং : ২১ খ বয়স : 72 লিঙ্গ : মহিলা	BSW0004828 ফটো উপলব্ধ
58 নাম : ভীম বাহাদুৰ ছেত্ৰী পিতাৰ নাম: ডম্বৰ বাহাদুৰ ছেত্ৰী ঘৰ নং : ২৩ বয়স : 47 লিঙ্গ : পুৰুষ	BSW0004829 ফটো উপলব্ধ	59 নাম : বিজু ছেত্ৰী পিতাৰ নাম: টিল বাহাদুৰ ছেত্ৰী ঘৰ নং : ২৩ বয়স : 37 লিঙ্গ : পুৰুষ	BSW0004830 ফটো উপলব্ধ	60 নাম : মায়া ছেত্ৰী স্বামীৰ নাম: ভীম বাহাদুৰ ছেত্ৰী ঘৰ নং : ২৩ বয়স : 34 লিঙ্গ : মহিলা	BSW0004831 ফটো উপলব্ধ

61 নাম : টিল বাহাদুৰ ছেত্ৰী পিতাৰ নাম: দীলী বাহাদুৰ ছেত্ৰী ঘৰ নং : ২৫ বয়স : 62 লিঙ্গ : পুৰুষ	BSW0004834 ফটো উপলব্ধ	62 নাম : হিমামায়া লিষ্ণু স্বামীৰ নাম: বুক বাহাদুৰ লিষ্ণু ঘৰ নং : ২৫ বয়স : 57 লিঙ্গ : মহিলা	BSW0233577 ফটো উপলব্ধ	63 নাম : বুক বিৰ লিষ্ণু পিতাৰ নাম: চৰমধ্বজ লিষ্ণু ঘৰ নং : ২৫ বয়স : 55 লিঙ্গ : পুৰুষ	BSW0004835 ফটো উপলব্ধ
64 নাম : ইন্দ্ৰ ছেত্ৰী পিতাৰ নাম: টিল বাহাদুৰ ছেত্ৰী ঘৰ নং : ২৫ বয়স : 41 লিঙ্গ : পুৰুষ	BSW0004837 ফটো উপলব্ধ	65 নাম : সৰস্বতী ছেত্ৰী স্বামীৰ নাম: ইন্দ্ৰ ছেত্ৰী ঘৰ নং : ২৫ বয়স : 41 লিঙ্গ : মহিলা	BSW0233619 ফটো উপলব্ধ	66 নাম : মনোমায়া ছেত্ৰী স্বামীৰ নাম: টিল বাহাদুৰ ছেত্ৰী ঘৰ নং : ২৫ বয়স : 41 লিঙ্গ : মহিলা	BSW1539497 ফটো উপলব্ধ
S 67 নাম : সবিতা ছেত্ৰী পিতাৰ নাম: তিল বাহাদুৰ ছেত্ৰী ঘৰ নং : ৪৪ বয়স : ৪৪ লিঙ্গ : মহিলা	BSW0233718 ফটো উপলব্ধ	68 নাম : দেৱৰাজ ছেত্ৰী পিতাৰ নাম: টিল বাহাদুৰ ছেত্ৰী ঘৰ নং : ২৫ বয়স : 34 লিঙ্গ : পুৰুষ	BSW0004840 ফটো উপলব্ধ	69 নাম : ৰোসন ছেত্ৰী পিতাৰ নাম: তিল বাহাদুৰ কৰত্ৰী ঘৰ নং : 25 বয়স : 20 লিঙ্গ : পুৰুষ	PYI0022988 ফটো উপলব্ধ
70 নাম : বিৰখা বাহাদুৰ লিষ্ণু পিতাৰ নাম: ভিম বাহাদুৰ লিষ্ণু ঘৰ নং : ২৫ক বয়স : 43 লিঙ্গ : পুৰুষ	BSW0004836 ফটো উপলব্ধ	71 নাম : মংগলী লিষ্ণু স্বামীৰ নাম: বিখা বাহাদুৰ লিষ্ণু ঘৰ নং : ২৫ ক বয়স : 37 লিঙ্গ : মহিলা	BSW1539486 ফটো উপলব্ধ	72 নাম : দেব বাহাদুৰ লিষ্ণু পিতাৰ নাম: ধন বাহাদুৰ লিষ্ণু ঘৰ নং : ২৬ বয়স : 45 লিঙ্গ : পুৰুষ	BSW0004841 ফটো উপলব্ধ
73 নাম : সুকমায়া লিষ্ণু স্বামীৰ নাম: ডাম্বৰ দৰজি ঘৰ নং : ২৬ বয়স : 32 লিঙ্গ : মহিলা	BSW0512947 ফটো উপলব্ধ	74 নাম : সুখ বাহাদুৰ লিষ্ণু পিতাৰ নাম: দেশ বাহাদুৰ লিষ্ণু ঘৰ নং : ২৬ বয়স : 25 লিঙ্গ : পুৰুষ	BSW0438952 ফটো উপলব্ধ	75 নাম : হাচতা বাহাদুৰ মিজাৰ পিতাৰ নাম: পদুম বাহাদুৰ মিজাৰ ঘৰ নং : ২৭ বয়স : 64 লিঙ্গ : পুৰুষ	BSW0237586 ফটো উপলব্ধ
76 নাম : জবৰ সিং লিষ্ণু পিতাৰ নাম: সুক বাহাদুৰ লিষ্ণু ঘৰ নং : ২৭ বয়স : 52 লিঙ্গ : পুৰুষ	BSW0237628 ফটো উপলব্ধ	77 নাম : কৰন মিজাৰ পিতাৰ নাম: হস্ত বাহাদুৰ মিজাৰ ঘৰ নং : ২৭ বয়স : 44 লিঙ্গ : পুৰুষ	BSW0133272 ফটো উপলব্ধ	78 নাম : জংগবাহাদুৰ লিষ্ণু পিতাৰ নাম: শুকলাল লিষ্ণু ঘৰ নং : ২৭ বয়স : 39 লিঙ্গ : পুৰুষ	BSW0132662 ফটো উপলব্ধ
79 নাম : ৰাম মায়া মিজাৰ স্বামীৰ নাম: কৰুন মিজাৰ ঘৰ নং : ২৭ বয়স : 38 লিঙ্গ : মহিলা	BSW0133413 ফটো উপলব্ধ	80 নাম : কুমাৰ মিজাৰ পিতাৰ নাম: হস্তবাহাদুৰ মিজাৰ ঘৰ নং : ২৭ বয়স : 38 লিঙ্গ : পুৰুষ	BSW0132233 ফটো উপলব্ধ	81 নাম : অম্বৰ মিজাৰ মাতৃৰ নাম: অমিমায়া মিজাৰ ঘৰ নং : ২৭ বয়স : 37 লিঙ্গ : পুৰুষ	BSW0131821 ফটো উপলব্ধ
82 নাম : পঞ্জমায়া লিষ্ণু স্বামীৰ নাম: জাবাৰসিং লিষ্ণু ঘৰ নং : ২৭ বয়স : 37 লিঙ্গ : মহিলা	BSW0004842 ফটো উপলব্ধ	R 83 নাম : দুৰ্গা বিশুকমা স্বামীৰ নাম: কুমাৰ মিজাৰ ঘৰ নং : ২৭ বয়স : ৪৩ লিঙ্গ : মহিলা	BSW3898210 ফটো উপলব্ধ	84 নাম : বৃধা মুন্দা পিতাৰ নাম: চোমা মুন্দা ঘৰ নং : ২৭ বয়স : 32 লিঙ্গ : পুৰুষ	BSW0081927 ফটো উপলব্ধ
85 নাম : প্ৰিয়াংকা পিতাৰ নাম: বাবুল তিগ্না ঘৰ নং : 27 বয়স : 32 লিঙ্গ : মহিলা	BSW0005115 ফটো উপলব্ধ	86 নাম : কুমাৰী লিষ্ণু পিতাৰ নাম: মান বাহাদুৰ লিষ্ণু ঘৰ নং : ২৭ বয়স : 30 লিঙ্গ : মহিলা	BSW0424242 ফটো উপলব্ধ	87 নাম : দুৰ্গা মিজাৰ স্বামীৰ নাম: কুমাৰ মিজাৰ ঘৰ নং : ২৭ বয়স : 28 লিঙ্গ : মহিলা	BSW3860988 ফটো উপলব্ধ
88 নাম : ৰশ্মি লিষ্ণু পিতাৰ নাম: জকাৰ সিং লিষ্ণু ঘৰ নং : 27 বয়স : 26 লিঙ্গ : মহিলা	PYI0014027 ফটো উপলব্ধ	89 নাম : অমতা লিষ্ণু পিতাৰ নাম: জকাৰ সিং লিষ্ণু ঘৰ নং : 27 বয়স : 23 লিঙ্গ : মহিলা	PYI0071068 ফটো উপলব্ধ	90 নাম : শান্তী ওৰাং স্বামীৰ নাম: টিমু ওৰাং ঘৰ নং : 0028 বয়স : 48 লিঙ্গ : মহিলা	BSW3867637 ফটো উপলব্ধ

91 নাম : মন মায়া মিজাৰ স্বামীৰ নাম: হস্ত বাহাদুৰ মিজাৰ ঘৰ নং : ২৯ বয়স : 54 লিঙ্গ : মহিলা	BSW0241299 ফটো উপলব্ধ	92 নাম : লাল বাহাদুৰ মিজাৰ পিতাৰ নাম: পদম বাহাদুৰ মিজাৰ ঘৰ নং : ২৯ বয়স : 42 লিঙ্গ : পুৰুষ	BSW0004844 ফটো উপলব্ধ	93 নাম : ঘনশ্যাম মিজাৰ পিতাৰ নাম: পদম বাহাদুৰ মিজাৰ ঘৰ নং : ২৯ বয়স : 42 লিঙ্গ : পুৰুষ	BSW0241695 ফটো উপলব্ধ
94 নাম : কৃষ্ণ মিজাৰ স্বামীৰ নাম: লাল ভ মিজাৰ ঘৰ নং : 29 বয়স : 41 লিঙ্গ : মহিলা	PYI0023408 ফটো উপলব্ধ	95 নাম : মঞ্জলা দাস লিখু পিতাৰ নাম: প্ৰভেশ্বৰ দাস ঘৰ নং : ২৯ বয়স : 40 লিঙ্গ : মহিলা	BSW0084855 ফটো উপলব্ধ	96 নাম : কৃষ্ণ মায়া মিজাৰ স্বামীৰ নাম: ঘনশ্যাম মিজাৰ ঘৰ নং : ২৯ বয়স : 39 লিঙ্গ : মহিলা	BSW0241489 ফটো উপলব্ধ
97 নাম : সুমন দৰ্জি পিতাৰ নাম: মদন কুমাৰ দৰ্জি ঘৰ নং : ২৯ বয়স : 25 লিঙ্গ : পুৰুষ	BSW0579714 ফটো উপলব্ধ	98 নাম : বাম বাহাদুৰ লিখু পিতাৰ নাম: লাল বাহাদুৰ লিখু ঘৰ নং : ২৯ বয়স : 23 লিঙ্গ : পুৰুষ	BSW3861077 ফটো উপলব্ধ	99 নাম : সুভাশ্ৰু প্ৰধান পিতাৰ নাম: দাক্ৰা প্ৰধান ঘৰ নং : ৩৩ বয়স : 57 লিঙ্গ : পুৰুষ	BSW1539011 ফটো উপলব্ধ
100 নাম : চাবিনা প্ৰধান স্বামীৰ নাম: সুভাশ্ৰু প্ৰধান ঘৰ নং : ৩৩ বয়স : 47 লিঙ্গ : মহিলা	BSW1539679 ফটো উপলব্ধ	101 নাম : সাজান প্ৰধান পিতাৰ নাম: সুভাশ্ৰু প্ৰধান ঘৰ নং : 33 বয়স : 30 লিঙ্গ : পুৰুষ	PYI0055400 ফটো উপলব্ধ	102 নাম : মোহন লিখু পিতাৰ নাম: দিলী বাহাদুৰ লিখু ঘৰ নং : ৩৪ বয়স : 31 লিঙ্গ : পুৰুষ	BSW0004847 ফটো উপলব্ধ
103 নাম : সুশিলা লিখু স্বামীৰ নাম: মোহন লিখু ঘৰ নং : ৩৪ বয়স : 25 লিঙ্গ : মহিলা	BSW0289603 ফটো উপলব্ধ	104 নাম : বল বাহাদুৰ গদাইলী পিতাৰ নাম: নন্দী লাল গদাইলী ঘৰ নং : ৩৪৮ বয়স : 43 লিঙ্গ : পুৰুষ	BSW0004848 ফটো উপলব্ধ	105 নাম : অনিতা গোদাইলি স্বামীৰ নাম: বল বাহাদুৰ গোদাইলি ঘৰ নং : ৩৪৮ বয়স : 38 লিঙ্গ : মহিলা	BSW0004849 ফটো উপলব্ধ
106 নাম : চিজময়া বাই স্বামীৰ নাম: টেক বা: বাই ঘৰ নং : ৩৭ বয়স : 82 লিঙ্গ : মহিলা	BSW0004850 ফটো উপলব্ধ	107 নাম : লেক ৰা: বাই পিতাৰ নাম: টেক বগা বাই ঘৰ নং : ৩৭ বয়স : 55 লিঙ্গ : পুৰুষ	BSW0004851 ফটো উপলব্ধ	108 নাম : বাম চন্দ্ৰ বাই পিতাৰ নাম: জ্ঞান বাহাদুৰ বাই ঘৰ নং : 37 বয়স : 55 লিঙ্গ : পুৰুষ	PYI0063859 ফটো উপলব্ধ
109 নাম : খীনা মায়া বাই স্বামীৰ নাম: লেখ বাহাদুৰ বাই ঘৰ নং : ৩৭ বয়স : 44 লিঙ্গ : মহিলা	BSW1539464 ফটো উপলব্ধ	110 নাম : টিকামায়া গয়াৰী স্বামীৰ নাম: ৰবীন্দ্ৰ গয়াৰী ঘৰ নং : ৩৭ বয়স : 42 লিঙ্গ : মহিলা	BSW0004853 ফটো উপলব্ধ	111 নাম : ৰিনা বাই স্বামীৰ নাম: বাম চন্দ্ৰ বাই ঘৰ নং : 37 বয়স : 39 লিঙ্গ : মহিলা	PYI0063834 ফটো উপলব্ধ
112 নাম : জমী বসুমতাৰী স্বামীৰ নাম: শান্তিৰাম বসুমতাৰী ঘৰ নং : ৩৭ বয়স : 38 লিঙ্গ : মহিলা	BSW0004854 ফটো উপলব্ধ	113 নাম : কবিতা বাই পিতাৰ নাম: বাম চন্দ্ৰ বাই ঘৰ নং : 37 বয়স : 20 লিঙ্গ : মহিলা	PYI0063842 ফটো উপলব্ধ	114 নাম : লিলা ৰায় পিতাৰ নাম: টেক বগা বাই ঘৰ নং : ৩৭ ক বয়স : 44 লিঙ্গ : পুৰুষ	BSW0004852 ফটো উপলব্ধ
115 নাম : মাইতা ৰানী ৰয় স্বামীৰ নাম: সানবীৰ ৰয় ঘৰ নং : ৪১ বয়স : 67 লিঙ্গ : মহিলা	BSW0004855 ফটো উপলব্ধ	116 নাম : চনবীৰ ৰায় পিতাৰ নাম: লালমান ৰায় ঘৰ নং : ৪১ বয়স : 65 লিঙ্গ : পুৰুষ	BSW0004856 ফটো উপলব্ধ	117 নাম : কমমায়া ৰয় পিতাৰ নাম: লালমন ৰয় ঘৰ নং : ৪১ বয়স : 38 লিঙ্গ : মহিলা	BSW1539555 ফটো উপলব্ধ
118 নাম : বুদ্ধি মায়া ছেত্ৰী স্বামীৰ নাম: পদম ছেত্ৰী ঘৰ নং : 41 বয়স : 31 লিঙ্গ : মহিলা	PYI0083683 ফটো উপলব্ধ	119 নাম : দীপক তামাং পিতাৰ নাম: ৰত্ন বাহাদুৰ তামাং ঘৰ নং : ৪২ বয়স : 30 লিঙ্গ : পুৰুষ	BSW1539157 ফটো উপলব্ধ	120 নাম : লাল বাহাদুৰ দৰ্জী পিতাৰ নাম: ধনেশ্বৰ দৰ্জী ঘৰ নং : ৪৩ বয়স : 53 লিঙ্গ : পুৰুষ	BSW0004857 ফটো উপলব্ধ

121 নাম : মন কুমাৰী দৰ্জী স্বামীৰ নাম: লাল বাহাদুৰ দৰ্জী ঘৰ নং : 8৩ বয়স : 52 লিঙ্গ : মহিলা	BSW0004858 ফটো উপলব্ধ	122 নাম : বেবা বড়ো স্বামীৰ নাম: সনখোলা বড়ো ঘৰ নং : 8৩ বয়স : 35 লিঙ্গ : মহিলা	BSW0583500 ফটো উপলব্ধ	123 নাম : অজয় বৰো পিতাৰ নাম: প্ৰসন্ন বৰো ঘৰ নং : 43 বয়স : 30 লিঙ্গ : পুৰুষ	PYI0023085 ফটো উপলব্ধ
124 নাম : ববিন বড়ো পিতাৰ নাম: প্ৰসন্ন বড়ো ঘৰ নং : 8৩খ বয়স : 30 লিঙ্গ : পুৰুষ	BSW0304311 ফটো উপলব্ধ	125 নাম : প্ৰসন্ন বড়ো পিতাৰ নাম: লোখৰা বড়ো ঘৰ নং : 8৩খ বয়স : 55 লিঙ্গ : পুৰুষ	BSW0004859 ফটো উপলব্ধ	126 নাম : বৌপতি বড়ো স্বামীৰ নাম: প্ৰসন্ন বড়ো ঘৰ নং : 8৩খ বয়স : 50 লিঙ্গ : মহিলা	BSW0004860 ফটো উপলব্ধ
127 নাম : সূৰ্য্য মিজাৰ পিতাৰ নাম: হস্ত বাহাদুৰ মিজাৰ ঘৰ নং : 44 বয়স : 29 লিঙ্গ : পুৰুষ	PYI0114215 ফটো উপলব্ধ	128 নাম : দুৰ্গা বাহাদুৰ মিজাৰ পিতাৰ নাম: হস্ত বাহাদুৰ মিজাৰ ঘৰ নং : 44 বয়স : 19 লিঙ্গ : পুৰুষ	PYI0114173 ফটো উপলব্ধ	129 নাম : বালেন্দ্ৰ দৈমাৰী পিতাৰ নাম: থকুৰা দৈমাৰী ঘৰ নং : 8৫ বয়স : 44 লিঙ্গ : পুৰুষ	BSW0004861 ফটো উপলব্ধ
130 নাম : নেত্ৰিকা বিশ্বকৰ্মা স্বামীৰ নাম: বত্ৰা বাহাদুৰ বিশ্বকৰ্মা ঘৰ নং : 89 বয়স : 33 লিঙ্গ : মহিলা	BSW0513051 ফটো উপলব্ধ	E 131 নাম : মনোজ কুমাৰ বয় পিতাৰ নাম: দেৱ বাহাদুৰ বয় ঘৰ নং : 89 বয়স : 30 লিঙ্গ : পুৰুষ	BSW0004862 ফটো উপলব্ধ	132 নাম : তুলশী ৰায় স্বামীৰ নাম: মনোজ কুমাৰ ৰায় ঘৰ নং : 89 বয়স : 30 লিঙ্গ : মহিলা	BSW0304964 ফটো উপলব্ধ
S 133 নাম : অঞ্জিনা মিজাৰ পিতাৰ নাম: হস্ত বাহাদুৰ মিজাৰ ঘৰ নং : 89 বয়স : 24 লিঙ্গ : মহিলা	BSW0461327 ফটো উপলব্ধ	134 নাম : কামেশ্বৰ গয়াৰী পিতাৰ নাম: জাহ্না গয়াৰী ঘৰ নং : ৫০ বয়স : 62 লিঙ্গ : পুৰুষ	BSW0004863 ফটো উপলব্ধ	135 নাম : চম্পা গয়াৰী স্বামীৰ নাম: কামেশ্বৰ গয়াৰী ঘৰ নং : ৫০ বয়স : 55 লিঙ্গ : মহিলা	BSW0004864 ফটো উপলব্ধ
E 136 নাম : সুমিত্ৰা গয়াৰী পিতাৰ নাম: কামেশ্বৰ গয়াৰী ঘৰ নং : ৫০ বয়স : 31 লিঙ্গ : মহিলা	BSW0004865 ফটো উপলব্ধ	137 নাম : ঘনশ্যাম গয়াৰী পিতাৰ নাম: কামেশ্বৰ গয়াৰী ঘৰ নং : ৫০ বয়স : 31 লিঙ্গ : পুৰুষ	BSW0004866 ফটো উপলব্ধ	138 নাম : ৰজনী কান্ত গয়াৰী পিতাৰ নাম: কামেশ্বৰ গয়াৰী ঘৰ নং : ৫০ক বয়স : 36 লিঙ্গ : পুৰুষ	BSW0004867 ফটো উপলব্ধ
S 139 নাম : বিজিনা গয়াৰী স্বামীৰ নাম: ৰজনী গয়াৰী ঘৰ নং : ৫০ক বয়স : 34 লিঙ্গ : মহিলা	BSW1539760 ফটো উপলব্ধ	140 নাম : বশিষ্ঠ বসুমতাৰী পিতাৰ নাম: বৃন্দাবন বসুমতাৰী ঘৰ নং : ৫২ বয়স : 62 লিঙ্গ : পুৰুষ	BSW0004868 ফটো উপলব্ধ	141 নাম : মাধবী বসুমতাৰী স্বামীৰ নাম: বশিষ্ঠ বসুমতাৰী ঘৰ নং : ৫২ বয়স : 55 লিঙ্গ : মহিলা	BSW0004869 ফটো উপলব্ধ
142 নাম : তপন বসুমতাৰী পিতাৰ নাম: মনিৰাম ঘৰ নং : 51 বয়স : 53 লিঙ্গ : পুৰুষ	PYI0071274 ফটো উপলব্ধ	143 নাম : নাৰায়ণ বসুমতাৰী পিতাৰ নাম: বৃন্দাবন বসুমতাৰী ঘৰ নং : ৫২ বয়স : 47 লিঙ্গ : পুৰুষ	BSW0004870 ফটো উপলব্ধ	144 নাম : পদালোচন বসুমতাৰী পিতাৰ নাম: বশিষ্ঠ বসুমতাৰী ঘৰ নং : ৫২ বয়স : 39 লিঙ্গ : পুৰুষ	BSW0004871 ফটো উপলব্ধ
145 নাম : দীপক বসুমতাৰী পিতাৰ নাম: বশিষ্ঠ বসুমতাৰী ঘৰ নং : ৫২ বয়স : 36 লিঙ্গ : পুৰুষ	BSW0004872 ফটো উপলব্ধ	146 নাম : ৰংজালী বসুমতাৰী স্বামীৰ নাম: নাৰায়ণ বসুমতাৰী ঘৰ নং : ৫২ বয়স : 35 লিঙ্গ : মহিলা	BSW0120089 ফটো উপলব্ধ	147 নাম : ৰুপনাল বসুমতাৰী পিতাৰ নাম: বশিষ্ঠ বসুমতাৰী ঘৰ নং : ৫২ বয়স : 32 লিঙ্গ : পুৰুষ	BSW0004873 ফটো উপলব্ধ
148 নাম : হৰেন বসুমতাৰী পিতাৰ নাম: বশিষ্ঠ বসুমতাৰী ঘৰ নং : ৫২ বয়স : 31 লিঙ্গ : পুৰুষ	BSW0004874 ফটো উপলব্ধ	149 নাম : শান্তীৰাম বসুমতাৰী পিতাৰ নাম: লাচিত বসুমতাৰী ঘৰ নং : ৫২ক বয়স : 42 লিঙ্গ : পুৰুষ	BSW0004875 ফটো উপলব্ধ	150 নাম : অঞ্জু বসুমতাৰী স্বামীৰ নাম: দীপক বসুমতাৰী ঘৰ নং : ৫২ক বয়স : 32 লিঙ্গ : মহিলা	BSW0004876 ফটো উপলব্ধ

151	BSW0004877	ফটো উপলব্ধ	152	BSW0004878	ফটো উপলব্ধ	153	BSW0004880	ফটো উপলব্ধ
নাম : জাহ্নবী গয়াৰী স্বামীৰ নাম : মথুৰা গয়াৰী ঘৰ নং : ৫২ বয়স : 69 লিঙ্গ : মহিলা			নাম : ৰবীন্দ্র গয়াৰী পিতাৰ নাম : মথুৰা গয়াৰী ঘৰ নং : ৫২ বয়স : 44 লিঙ্গ : পুৰুষ			নাম : বানীকান্ত গয়াৰী পিতাৰ নাম : মথুৰা গয়াৰী ঘৰ নং : ৫২ বয়স : 40 লিঙ্গ : পুৰুষ		
154	BSW0004881	ফটো উপলব্ধ	155	BSW0004882	ফটো উপলব্ধ	156	BSW0004883	ফটো উপলব্ধ
নাম : বিশ্বনাথ গয়াৰী পিতাৰ নাম : মথুৰা গয়াৰী ঘৰ নং : ৫২ বয়স : 38 লিঙ্গ : পুৰুষ			নাম : ৰীতা গয়াৰী স্বামীৰ নাম : বানীকান্ত গয়াৰী ঘৰ নং : ৫২ বয়স : 35 লিঙ্গ : মহিলা			নাম : অনিমা গয়াৰী স্বামীৰ নাম : বিশ্বনাথ গয়াৰী ঘৰ নং : ৫২ বয়স : 33 লিঙ্গ : মহিলা		
157	BSW3876562	ফটো উপলব্ধ	158	BSW3880853	ফটো উপলব্ধ	159	PY10061499	ফটো উপলব্ধ
নাম : দৈপেন বসুমতাৰী পিতাৰ নাম : লাচিত বসুমতাৰী ঘৰ নং : 52গ বয়স : 52 লিঙ্গ : পুৰুষ			নাম : অনীতা বসুমতাৰী স্বামীৰ নাম : দৈপেন বসুমতাৰী ঘৰ নং : 52গ বয়স : 46 লিঙ্গ : মহিলা			নাম : গোহান্নি মুচাহাৰী স্বামীৰ নাম : সিতাৰাম মুচাহাৰী ঘৰ নং : 52 ঘ বয়স : 59 লিঙ্গ : মহিলা		
160	BSW3873387	ফটো উপলব্ধ	161	BSW0004884	ফটো উপলব্ধ	162	BSW0004885	ফটো উপলব্ধ
নাম : ৰঞ্জিত মুচাহাৰী পিতাৰ নাম : সিতাৰাম মুচাহাৰী ঘৰ নং : 52 ঘ বয়স : 33 লিঙ্গ : পুৰুষ			নাম : মংলু দাস পিতাৰ নাম : ধুমু দাস ঘৰ নং : ৫৩ বয়স : 65 লিঙ্গ : পুৰুষ			নাম : সুছীলা দাশ স্বামীৰ নাম : মংলু দাস ঘৰ নং : ৫৩ বয়স : 62 লিঙ্গ : মহিলা		
163	BSW0004886	ফটো উপলব্ধ	164	BSW1035149	ফটো উপলব্ধ	165	BSW0004888	ফটো উপলব্ধ
নাম : শেৱালী দাস পিতাৰ নাম : মংলু দাস ঘৰ নং : ৫৩ বয়স : 40 লিঙ্গ : মহিলা			নাম : গনেশ দাস পিতাৰ নাম : মংলু দাস ঘৰ নং : ৫৩ বয়স : 38 লিঙ্গ : পুৰুষ			নাম : কবিতা দাস স্বামীৰ নাম : গনেশ দাস ঘৰ নং : ৫৩ বয়স : 34 লিঙ্গ : মহিলা		
166	BSW0004889	ফটো উপলব্ধ	S 167	BSW0515858	ফটো উপলব্ধ	168	BSW0515957	ফটো উপলব্ধ
নাম : ৰমেশ দাস পিতাৰ নাম : মংলু দাস ঘৰ নং : ৫৩ বয়স : 33 লিঙ্গ : পুৰুষ			নাম : অমিত বড়ো পিতাৰ নাম : টলু বড়ো ঘৰ নং : 53 বয়স : 32 লিঙ্গ : পুৰুষ			নাম : ৰজীতা বড়ো স্বামীৰ নাম : অমিত বড়ো ঘৰ নং : 53 বয়স : 27 লিঙ্গ : মহিলা		
169	BSW1538698	ফটো উপলব্ধ	170	BSW0130625	ফটো উপলব্ধ	171	BSW0004891	ফটো উপলব্ধ
নাম : সন্তাবীৰ তামাং পিতাৰ নাম : পদম বাহাদুৰ তামাং ঘৰ নং : ৫৮ বয়স : 75 লিঙ্গ : পুৰুষ			নাম : জ্যোতি তামাং পিতাৰ নাম : নৰ বাহাদুৰ তামাং ঘৰ নং : ৫৮ চ বয়স : 31 লিঙ্গ : মহিলা			নাম : পম্পামায়া তামাং স্বামীৰ নাম : ডাল বাহাদুৰ তামাং ঘৰ নং : ৫৮ চ বয়স : 43 লিঙ্গ : মহিলা		
172	BSW0004893	ফটো উপলব্ধ	173	BSW1539544	ফটো উপলব্ধ	174	BSW1539180	ফটো উপলব্ধ
নাম : বীৰ বাহাদুৰ তামাং পিতাৰ নাম : সন্তাবীৰ তামাং ঘৰ নং : ৫৮ চ বয়স : 35 লিঙ্গ : পুৰুষ			নাম : সীমা তামাং স্বামীৰ নাম : ডম্বৰ তামাং ঘৰ নং : ৫৮ চ বয়স : 34 লিঙ্গ : মহিলা			নাম : ডাম্বৰ তামাং পিতাৰ নাম : সন্তাবীৰ তামাং ঘৰ নং : ৫৮ চ বয়স : 32 লিঙ্গ : পুৰুষ		
175	BSW0071159	ফটো উপলব্ধ	176	BSW0004894	ফটো উপলব্ধ	177	BSW0131813	ফটো উপলব্ধ
নাম : ফুলমায়া দেবী পিতাৰ নাম : ৰমেশ ছেত্ৰি ঘৰ নং : 61 বয়স : 33 লিঙ্গ : মহিলা			নাম : চিলছিলিয়া তিগ্না স্বামীৰ নাম : লাজৰুছ তিগ্না ঘৰ নং : ৬২ বয়স : 43 লিঙ্গ : মহিলা			নাম : অশোক চুৰ্বা পিতাৰ নাম : ভিম বাহাদুৰ চুৰ্বা ঘৰ নং : ৬৩ বয়স : 44 লিঙ্গ : পুৰুষ		
178	BSW1539077	ফটো উপলব্ধ	179	BSW0424366	ফটো উপলব্ধ	180	BSW0004896	ফটো উপলব্ধ
নাম : বিজয় চুৰ্বা পিতাৰ নাম : ভিম বাহাদুৰ চুৰ্বা ঘৰ নং : ৬৩ বয়স : 37 লিঙ্গ : পুৰুষ			নাম : লাক্কো চুৰ্বা স্বামীৰ নাম : বিজয় চুৰ্বা ঘৰ নং : ৬৩ বয়স : 34 লিঙ্গ : মহিলা			নাম : মহাবীৰ ওৰাং পিতাৰ নাম : জাটিয়া ওৰাং ঘৰ নং : ৬৪ চ বয়স : 41 লিঙ্গ : পুৰুষ		

বিধানসভা সমষ্টিৰ নম্বৰ আৰু নাম : 45-ভৈৰগাওঁ
অংশৰ নম্বৰ আৰু নাম : 1-ননকে গুৱা বস্তি (খালুংকাৰ)

181 নাম : কৈশীল্লা বড়ো স্বামীৰ নাম : ববিন বড়ো ঘৰ নং : ৬৪ বয়স : 23 লিঙ্গ : মহিলা	BSW0515742 ফটো উপলব্ধ	182 নাম : চুশীলা ওৰাং স্বামীৰ নাম : টালি ওৰাং ঘৰ নং : 65 বয়স : 29 লিঙ্গ : মহিলা	BSW3879509 ফটো উপলব্ধ	183 নাম : দেশ বা: লিম্বু পিতাৰ নাম : ভক্ত বা: লিম্বু ঘৰ নং : ৬৭ বয়স : 55 লিঙ্গ : পুৰুষ	BSW0004897 ফটো উপলব্ধ
184 নাম : মনমায়া লিম্বু স্বামীৰ নাম : দেশ বা: লিম্বু ঘৰ নং : ৬৭ বয়স : 49 লিঙ্গ : মহিলা	BSW0004898 ফটো উপলব্ধ	185 নাম : ক্ৰিতিমু কুমাৰ লিম্বু পিতাৰ নাম : দালি বাহাদুৰ লিম্বু ঘৰ নং : ৬৭ বয়স : 35 লিঙ্গ : পুৰুষ	BSW0130385 ফটো উপলব্ধ	186 নাম : ইসমীতা লিম্বু স্বামীৰ নাম : সুখ বাহাদুৰ লিম্বু ঘৰ নং : 67 বয়স : 24 লিঙ্গ : মহিলা	BSW0559062 ফটো উপলব্ধ
187 নাম : কুল বাহাদুৰ লিম্বু পিতাৰ নাম : দেশ বাহাদুৰ লিম্বু ঘৰ নং : 67 বয়স : 23 লিঙ্গ : পুৰুষ	BSW0559047 ফটো উপলব্ধ	188 নাম : দেবীয়া মিজাৰ স্বামীৰ নাম : ধন বা: মিজাৰ ঘৰ নং : ৬৮ বয়স : 52 লিঙ্গ : মহিলা	BSW0004899 ফটো উপলব্ধ	189 নাম : সুমিত্ৰা মিজাৰ পিতাৰ নাম : ধনবাহাদুৰ মিজাৰ ঘৰ নং : ৬৮ বয়স : 28 লিঙ্গ : মহিলা	BSW0130583 ফটো উপলব্ধ
190 নাম : শেরালী ডেকা স্বামীৰ নাম : দানেশ ডেকা ঘৰ নং : 69 বয়স : 45 লিঙ্গ : মহিলা	BSW4137626 ফটো উপলব্ধ	191 নাম : শুকুৰ মনি খেড়িয়া স্বামীৰ নাম : শুক্ৰা খেড়িয়া ঘৰ নং : ৭০ বয়স : 67 লিঙ্গ : মহিলা	BSW0004901 ফটো উপলব্ধ	192 নাম : পুকল কুজুৰ পিতাৰ নাম : চুলৈমা কুজুৰ ঘৰ নং : 70 বয়স : 41 লিঙ্গ : পুৰুষ	PYI0023135 ফটো উপলব্ধ
193 নাম : জোচনা খেড়িয়া পিতাৰ নাম : শুক্ৰা খেড়িয়া ঘৰ নং : ৭০ বয়স : 32 লিঙ্গ : মহিলা	BSW0133405 ফটো উপলব্ধ	194 নাম : বাম খেড়িয়া পিতাৰ নাম : শুক্ৰা খেৰিয়া ঘৰ নং : ৭০ বয়স : 30 লিঙ্গ : পুৰুষ	BSW0131722 ফটো উপলব্ধ	S 195 নাম : বাধিকা খেৰিয়া পিতাৰ নাম : শুক্ৰা খেৰিয়া ঘৰ নং : ৭০ বয়স : 27 লিঙ্গ : মহিলা	BSW0427906 ফটো উপলব্ধ
196 নাম : আকাশ খেৰীয়া পিতাৰ নাম : বিচো খেৰীয়া ঘৰ নং : 70 ক বয়স : 21 লিঙ্গ : পুৰুষ	BSW3898178 ফটো উপলব্ধ	197 নাম : বিৰচু খেড়িয়া পিতাৰ নাম : শুক্ৰা খেড়িয়া ঘৰ নং : ৭০ ক বয়স : 55 লিঙ্গ : পুৰুষ	BSW0004902 ফটো উপলব্ধ	E 198 নাম : বাবল খেড়িয়া পিতাৰ নাম : শুক্ৰা খেড়িয়া ঘৰ নং : ৭০ ক বয়স : 47 লিঙ্গ : পুৰুষ	BSW0004904 ফটো উপলব্ধ
199 নাম : বচি খেড়িয়া স্বামীৰ নাম : বিৰচু খেড়িয়া ঘৰ নং : ৭০ ক বয়স : 45 লিঙ্গ : মহিলা	BSW0004903 ফটো উপলব্ধ	200 নাম : সুনী খেড়িয়া স্বামীৰ নাম : বাবুল খেড়িয়া ঘৰ নং : ৭০ ক বয়স : 42 লিঙ্গ : মহিলা	BSW0004905 ফটো উপলব্ধ	E 201 নাম : সমাৰু খেড়িয়া পিতাৰ নাম : কান্দু খেড়িয়া ঘৰ নং : ৭১ বয়স : ৭2 লিঙ্গ : পুৰুষ	BSW1035252 ফটো উপলব্ধ
202 নাম : বগা খেড়িয়া পিতাৰ নাম : সমাৰু খেড়িয়া ঘৰ নং : ৭১ বয়স : 52 লিঙ্গ : পুৰুষ	BSW1035263 ফটো উপলব্ধ	203 নাম : দামিয়া খেড়িয়া স্বামীৰ নাম : বগা খেড়িয়া ঘৰ নং : ৭১ বয়স : 49 লিঙ্গ : মহিলা	BSW0004906 ফটো উপলব্ধ	204 নাম : গোমা বিশ্বকৰ্মা স্বামীৰ নাম : কৃষ্ণা বিশ্বকৰ্মা ঘৰ নং : ৭১ বয়স : 34 লিঙ্গ : মহিলা	BSW0422006 ফটো উপলব্ধ
205 নাম : ফাগু খেৰিয়া পিতাৰ নাম : বগা খেৰিয়া ঘৰ নং : ৭১ বয়স : 27 লিঙ্গ : পুৰুষ	BSW0208314 ফটো উপলব্ধ	206 নাম : আতুয়া মুণ্ডা পিতাৰ নাম : বুধুৱা মুণ্ডা ঘৰ নং : 71 বয়স : 26 লিঙ্গ : পুৰুষ	PYI0023242 ফটো উপলব্ধ	207 নাম : মনেশ কছাৰী পিতাৰ নাম : মংগল কছাৰী ঘৰ নং : ৭২ বয়স : 44 লিঙ্গ : পুৰুষ	BSW0418277 ফটো উপলব্ধ
208 নাম : খোনাফ লী কছাৰী স্বামীৰ নাম : মনেশ কছাৰী ঘৰ নং : ৭২ বয়স : 41 লিঙ্গ : মহিলা	BSW0332338 ফটো উপলব্ধ	E 209 নাম : ভদ্রো ভূইহাৰ পিতাৰ নাম : হলেধৰ ভূইহাৰ ঘৰ নং : ৭৪ বয়স : 67 লিঙ্গ : পুৰুষ	BSW0004908 ফটো উপলব্ধ	210 নাম : বিগানী ভূইহাৰ স্বামীৰ নাম : ভদ্রো ভূইহাৰ ঘৰ নং : ৭৪ বয়স : 50 লিঙ্গ : মহিলা	BSW0148866 ফটো উপলব্ধ

211	BSW0523001	ফটো উপলব্ধ	212	BSW0004909	ফটো উপলব্ধ	213	BSW0004910	ফটো উপলব্ধ
নাম : বহিত ডেকা পিতাৰ নাম: গোবিন্দ ডেকা ঘৰ নং : ৭৫ বয়স : 28 লিঙ্গ : পুৰুষ			নাম : কাৰচু ওৰাং পিতাৰ নাম: পট্টাচ ওৰাং ঘৰ নং : ৭৬ বয়স : 47 লিঙ্গ : পুৰুষ			নাম : কাৰ্জিনা ওৰাং স্বামীৰ নাম: কাৰচু ওৰাং ঘৰ নং : ৭৬ বয়স : 42 লিঙ্গ : মহিলা		
214	BSW0004911	ফটো উপলব্ধ	215	BSW0004912	ফটো উপলব্ধ	216	BSW0208132	ফটো উপলব্ধ
নাম : তুলী ওৰাং পিতাৰ নাম: জাটীয়া ওৰাং ঘৰ নং : ৭৬ বয়স : 31 লিঙ্গ : পুৰুষ			নাম : চিমন কেৰকেটা পিতাৰ নাম: পাচকল কেৰকেটা ঘৰ নং : ৭৬ বয়স : 30 লিঙ্গ : পুৰুষ			নাম : বুচান কেৰকেটা পিতাৰ নাম: পাচকল কেৰকেটা ঘৰ নং : ৭৬ বয়স : 27 লিঙ্গ : পুৰুষ		
217	BSW0004913	ফটো উপলব্ধ	218	BSW0004914	ফটো উপলব্ধ	219	BSW0131805	ফটো উপলব্ধ
নাম : দেও কুমাৰী মিজাৰ পিতাৰ নাম: লক্ষী মিজাৰ ঘৰ নং : ৭৮ বয়স : 67 লিঙ্গ : মহিলা			নাম : হীৰালাল মিজাৰ পিতাৰ নাম: লক্ষী মিজাৰ ঘৰ নং : ৭৮ বয়স : 62 লিঙ্গ : পুৰুষ			নাম : যুদ্ধ কুমাৰ মিজাৰ পিতাৰ নাম: বৰমলাল মিজাৰ ঘৰ নং : ৭৮ বয়স : 59 লিঙ্গ : পুৰুষ		
220	BSW0004915	ফটো উপলব্ধ	221	BSW0130633	ফটো উপলব্ধ	222	BSW0130674	ফটো উপলব্ধ
নাম : চন্দ্ৰমায়ী মিজাৰ স্বামীৰ নাম: হীৰালাল মিজাৰ ঘৰ নং : ৭৮ বয়স : 57 লিঙ্গ : মহিলা			নাম : দুৰ্গা মায়ী মিজাৰ স্বামীৰ নাম: নন্দলাল মিজাৰ ঘৰ নং : ৭৮ বয়স : 51 লিঙ্গ : মহিলা			নাম : কল্পনা মায়ী পিতাৰ নাম: নন্দলাল মিজাৰ ঘৰ নং : ৭৮ বয়স : 49 লিঙ্গ : মহিলা		
223	BSW0004918	ফটো উপলব্ধ	224	BSW0004919	ফটো উপলব্ধ	R 225	BSW0004920	ফটো উপলব্ধ
নাম : সবিতৰা মিজাৰ স্বামীৰ নাম: চন্দ্ৰ মিজাৰ ঘৰ নং : ৭৮ বয়স : 45 লিঙ্গ : মহিলা			নাম : ইন্দ্ৰ মিজাৰ পিতাৰ নাম: হীৰালাল মিজাৰ ঘৰ নং : ৭৮ বয়স : 42 লিঙ্গ : পুৰুষ			নাম : বিনামায়ী মিজাৰ পিতাৰ নাম: হীৰালাল মিজাৰ ঘৰ নং : ৭৮ বয়স : 39 লিঙ্গ : মহিলা		
226	BSW0004921	ফটো উপলব্ধ	227	BSW0004922	ফটো উপলব্ধ	228	BSW0132415	ফটো উপলব্ধ
নাম : বৰ্ণা ওৰাং স্বামীৰ নাম: মহাবীৰ ওৰাং ঘৰ নং : ৭৮ বয়স : 38 লিঙ্গ : মহিলা			নাম : অঞ্জনা মিজাৰ পিতাৰ নাম: ইন্দ্ৰ মিজাৰ ঘৰ নং : ৭৮ বয়স : 36 লিঙ্গ : মহিলা			নাম : চন্দ্ৰ মিজাৰ পিতাৰ নাম: যুদ্ধ কুমাৰ মিজাৰ ঘৰ নং : ৭৮ বয়স : 30 লিঙ্গ : পুৰুষ		
229	BSW0133330	ফটো উপলব্ধ	230	BSW0131524	ফটো উপলব্ধ	231	PY10073338	ফটো উপলব্ধ
নাম : কৌশিক মিজাৰ পিতাৰ নাম: যুদ্ধ কুমাৰ মিজাৰ ঘৰ নং : ৭৮ বয়স : 28 লিঙ্গ : মহিলা			নাম : কেশৰ মিজাৰ পিতাৰ নাম: পুৰন চন্দ্ৰ মিজাৰ ঘৰ নং : ৭৮ বয়স : 27 লিঙ্গ : পুৰুষ			নাম : মিনা মিজাৰ স্বামীৰ নাম: মন বাহাদুৰ মিজাৰ ঘৰ নং : 78 বয়স : 27 লিঙ্গ : মহিলা		
232	BSW0289702	ফটো উপলব্ধ	233	BSW0289751	ফটো উপলব্ধ	234	BSW0429027	ফটো উপলব্ধ
নাম : অমলাল মিজাৰ পিতাৰ নাম: হীৰালাল মিজাৰ ঘৰ নং : ৭৮ বয়স : 25 লিঙ্গ : পুৰুষ			নাম : কাজল দাস পিতাৰ নাম: চন্দ্ৰ মিজাৰ ঘৰ নং : ৭৮ বয়স : 25 লিঙ্গ : মহিলা			নাম : ভীমলাল মিজাৰ পিতাৰ নাম: হীৰালাল মিজাৰ ঘৰ নং : ৭৮ বয়স : 24 লিঙ্গ : পুৰুষ		
235	BSW0515833	ফটো উপলব্ধ	236	BSW0518738	ফটো উপলব্ধ	237	BSW0467944	ফটো উপলব্ধ
নাম : কৃষ্ণা মিজাৰ পিতাৰ নাম: খেম বাহাদুৰ মিজাৰ ঘৰ নং : ৭৮ বয়স : 23 লিঙ্গ : পুৰুষ			নাম : মিৰা মিজাৰ স্বামীৰ নাম: অমলাল মিজাৰ ঘৰ নং : ৭৮ বয়স : 22 লিঙ্গ : মহিলা			নাম : ভিম মিজাৰ পিতাৰ নাম: পুৰন চন্দ্ৰ মিজাৰ ঘৰ নং : 78তী বয়স : 24 লিঙ্গ : পুৰুষ		
238	BSW0482489	ফটো উপলব্ধ	239	BSW0378695	ফটো উপলব্ধ	240	BSW0004925	ফটো উপলব্ধ
নাম : বেখা মিজাৰ স্বামীৰ নাম: সন্তোষ মিজাৰ ঘৰ নং : 78 ক বয়স : 33 লিঙ্গ : মহিলা			নাম : চুমিত্ৰা দেবী স্বামীৰ নাম: কেশৰ মিজাৰ ঘৰ নং : ৭৮ ক বয়স : 25 লিঙ্গ : মহিলা			নাম : পুৰন চন্দ্ৰ মিজাৰ পিতাৰ নাম: টিকাৰাম মিজাৰ ঘৰ নং : ৭৮ক বয়স : 59 লিঙ্গ : পুৰুষ		

241 নাম : সন্তোষ মিজাৰ পিতাৰ নাম: পুৰন চন্দ্ৰ মিজাৰ ঘৰ নং : ৭৮ক বয়স : 35 লিঙ্গ : পুৰুষ	BSW1539088 ফটো উপলব্ধ	242 নাম : মায়ী বসুমতাৰী পিতাৰ নাম: বাঁমোল বসুমতাৰী ঘৰ নং : 80 বয়স : 26 লিঙ্গ : মহিলা	GGF0490581 ফটো উপলব্ধ	243 নাম : ধনকমাৰী বৰাইলি স্বামীৰ নাম: বঞ্জীত বৰাইলী ঘৰ নং : ৮৩ বয়স : 57 লিঙ্গ : মহিলা	BSW0004927 ফটো উপলব্ধ
244 নাম : হৰকা বাহাদুৰ লোহাৰ পিতাৰ নাম: মনবাঁৰ লোহাৰ ঘৰ নং : ৮৩ বয়স : 35 লিঙ্গ : পুৰুষ	BSW0424655 ফটো উপলব্ধ	245 নাম : কৈলাশ বৰাইলি পিতাৰ নাম: বঞ্জীত বৰাইলী ঘৰ নং : ৮৩ বয়স : 33 লিঙ্গ : পুৰুষ	BSW0004928 ফটো উপলব্ধ	246 নাম : দুৰ্গা বিশ্বকৰ্মা স্বামীৰ নাম: হৰু সোনাৰী ঘৰ নং : 83 বয়স : 32 লিঙ্গ : মহিলা	BSW0554246 ফটো উপলব্ধ
247 নাম : নাৰায়ণ সোণাৰি পিতাৰ নাম: গোপাল সোনাৰি ঘৰ নং : ৮৩ বয়স : 30 লিঙ্গ : পুৰুষ	BSW0305003 ফটো উপলব্ধ	248 নাম : সুনিতা গৌৱালা স্বামীৰ নাম: মিন্টু ঘৰ নং : 83 বয়স : 27 লিঙ্গ : মহিলা	PY10079699 ফটো উপলব্ধ	249 নাম : চছিন সোণাৰি পিতাৰ নাম: গোপাল সোনাৰি ঘৰ নং : ৮৩ বয়স : 25 লিঙ্গ : পুৰুষ	BSW0289611 ফটো উপলব্ধ
250 নাম : সঞ্জিত চুনাৰী পিতাৰ নাম: গোপাল চুনাৰী ঘৰ নং : ৮৩ বয়স : 24 লিঙ্গ : পুৰুষ	BSW3861002 ফটো উপলব্ধ	251 নাম : বিনীতা বৰাইলি স্বামীৰ নাম: কৈলাশ বৰাইলি ঘৰ নং : ৮৩ বয়স : 24 লিঙ্গ : মহিলা	BSW3887601 ফটো উপলব্ধ	252 নাম : ববিতা মিজাৰ পিতাৰ নাম: খৰ্য়া বাঃ সুনাব ঘৰ নং : 83 বয়স : 23 লিঙ্গ : মহিলা	PY10069765 ফটো উপলব্ধ
253 নাম : গোপাল সোনাৰী পিতাৰ নাম: মনবাঁৰ সোনাৰী ঘৰ নং : ৮৩ক বয়স : 68 লিঙ্গ : পুৰুষ	BSW0004930 ফটো উপলব্ধ	254 নাম : ৰাধিকা দেবী স্বামীৰ নাম: গোপাল সোনাৰী ঘৰ নং : ৮৩ক বয়স : 53 লিঙ্গ : মহিলা	BSW0004931 ফটো উপলব্ধ	255 নাম : দিলীপ কুমাৰ পোৰতেল পিতাৰ নাম: জিত বাহাদুৰ পোৰতেল ঘৰ নং : ৮৭ বয়স : 38 লিঙ্গ : পুৰুষ	BSW0004934 ফটো উপলব্ধ
256 নাম : মিঠি বৰাইলি স্বামীৰ নাম: দালিপ কুমাৰ বৰাইলী ঘৰ নং : ৮৭ বয়স : 31 লিঙ্গ : মহিলা	BSW0004935 ফটো উপলব্ধ	E 257 নাম : লক্ষী প্ৰধান স্বামীৰ নাম: মিনু প্ৰধান ঘৰ নং : ৮৮ বয়স : 75 লিঙ্গ : মহিলা	BSW0004938 ফটো উপলব্ধ	258 নাম : লক্ষ্মন নায়ক পিতাৰ নাম: মিনু নায়ক ঘৰ নং : ৮৮ বয়স : 56 লিঙ্গ : পুৰুষ	BSW0004939 ফটো উপলব্ধ
259 নাম : যোগেন্দ্ৰ প্ৰধান পিতাৰ নাম: মিনু প্ৰধান ঘৰ নং : ৮৮ বয়স : 47 লিঙ্গ : পুৰুষ	BSW0004940 ফটো উপলব্ধ	260 নাম : দিলিপ প্ৰধান পিতাৰ নাম: মিনু প্ৰধান ঘৰ নং : ৮৮ বয়স : 42 লিঙ্গ : পুৰুষ	BSW0004941 ফটো উপলব্ধ	261 নাম : যোগে প্ৰধান পিতাৰ নাম: মিনু প্ৰধান ঘৰ নং : ৮৮ বয়স : 41 লিঙ্গ : পুৰুষ	BSW0004942 ফটো উপলব্ধ
262 নাম : ৰমেন প্ৰধান পিতাৰ নাম: মিনু প্ৰধান ঘৰ নং : ৮৮ বয়স : 26 লিঙ্গ : পুৰুষ	BSW0425165 ফটো উপলব্ধ	263 নাম : অনিমা মুণ্ডা স্বামীৰ নাম: মাটিক মুণ্ডা ঘৰ নং : 88 বয়স : 25 লিঙ্গ : মহিলা	BSW0486167 ফটো উপলব্ধ	264 নাম : নিৰ্মলা প্ৰধান পিতাৰ নাম: মিনু প্ৰধান ঘৰ নং : 88 বয়স : 21 লিঙ্গ : মহিলা	PY10055533 ফটো উপলব্ধ
E 265 নাম : কুশল মুণ্ডা পিতাৰ নাম: এতৌৰা মুণ্ডা ঘৰ নং : ৮৯ বয়স : 87 লিঙ্গ : পুৰুষ	BSW0004943 ফটো উপলব্ধ	E 266 নাম : জুচমিনা মুণ্ডা স্বামীৰ নাম: কুশল মুণ্ডা ঘৰ নং : ৮৯ বয়স : 82 লিঙ্গ : মহিলা	BSW1035547 ফটো উপলব্ধ	267 নাম : বুধুৱা মুণ্ডা পিতাৰ নাম: কুশল মুণ্ডা ঘৰ নং : ৮৯ বয়স : 55 লিঙ্গ : পুৰুষ	BSW0004944 ফটো উপলব্ধ
268 নাম : চিলাবুলা মুণ্ডা স্বামীৰ নাম: বুধুৱা মুণ্ডা ঘৰ নং : ৮৯ বয়স : 50 লিঙ্গ : মহিলা	BSW0004946 ফটো উপলব্ধ	269 নাম : দীপা দদৰাই স্বামীৰ নাম: বুধুৱা মুণ্ডা ঘৰ নং : 89 বয়স : 46 লিঙ্গ : মহিলা	PY10073312 ফটো উপলব্ধ	270 নাম : মন্দ্ৰো মুণ্ডা পিতাৰ নাম: বুধুৱা মুণ্ডা ঘৰ নং : ৮৯ বয়স : 29 লিঙ্গ : পুৰুষ	BSW0436568 ফটো উপলব্ধ

271 নাম : কুশল মুণ্ডা পিতাৰ নাম: বৃধুৱা মুণ্ডা ঘৰ নং : ৮৯ বয়স : 27 লিঙ্গ : পুৰুষ	BSW0425181 ফটো উপলব্ধ	272 নাম : নৰ বাহাদুৰ ছেত্ৰী পিতাৰ নাম: চেৰ বাহাদুৰ ছেত্ৰী ঘৰ নং : ৯২ বয়স : 40 লিঙ্গ : পুৰুষ	BSW0004950 ফটো উপলব্ধ	273 নাম : সবিতা ছেত্ৰী স্বামীৰ নাম: নৰ বাহাদুৰ ছেত্ৰী ঘৰ নং : ৯২ বয়স : 34 লিঙ্গ : মহিলা	BSW1539646 ফটো উপলব্ধ
274 নাম : কপিলা উজিৰ পিতাৰ নাম: কৰুণা উজিৰ ঘৰ নং : 92 বয়স : 21 লিঙ্গ : মহিলা	BSW3855590 ফটো উপলব্ধ	275 নাম : কৰবী বড়ো স্বামীৰ নাম: ৰামেশ্বৰ বড়ো ঘৰ নং : 0093 বয়স : 27 লিঙ্গ : মহিলা	BSW3862067 ফটো উপলব্ধ	276 নাম : যোৱাকিম ওৰাং মাতৃৰ নাম: যোগমায়া মগৰ ঘৰ নং : ৯৫ বয়স : 42 লিঙ্গ : পুৰুষ	BSW0004951 ফটো উপলব্ধ
277 নাম : দীলমায়া ওৰাং স্বামীৰ নাম: যোৱাকিম ওৰাং ঘৰ নং : ৯৫ বয়স : 40 লিঙ্গ : মহিলা	BSW0004952 ফটো উপলব্ধ	278 নাম : অদিপ ওৰাং পিতাৰ নাম: জোৱাকিম ওৰাং ঘৰ নং : 95 বয়স : 20 লিঙ্গ : পুৰুষ	PYI0000745 ফটো উপলব্ধ	279 নাম : সোমীৰ মিজাৰ পিতাৰ নাম: লাল বাহাদুৰ মিজাৰ ঘৰ নং : 96 বয়স : 22 লিঙ্গ : পুৰুষ	PYI0044487 ফটো উপলব্ধ
280 নাম : হস্ত বাহাদুৰ ছেত্ৰী পিতাৰ নাম: জিত বগ্ন ছেত্ৰী ঘৰ নং : ৯৮ বয়স : 62 লিঙ্গ : পুৰুষ	BSW1035627 ফটো উপলব্ধ	281 নাম : হৰিমায়া ছেত্ৰী স্বামীৰ নাম: হস্ত বাহাদুৰ ছেত্ৰী ঘৰ নং : ৯৮ বয়স : 58 লিঙ্গ : মহিলা	BSW1539599 ফটো উপলব্ধ	282 নাম : দিপক ছেত্ৰী পিতাৰ নাম: হস্ত বাহাদুৰ ছেত্ৰী ঘৰ নং : ৯৮ বয়স : 28 লিঙ্গ : পুৰুষ	BSW0309328 ফটো উপলব্ধ
283 নাম : হেমা ছেত্ৰী পিতাৰ নাম: হস্ত বাহাদুৰ ছেত্ৰী ঘৰ নং : 98 বয়স : 28 লিঙ্গ : মহিলা	PYI0020362 ফটো উপলব্ধ	284 নাম : প্ৰচাদ গৰ পিতাৰ নাম: বিশাল গড়ো ঘৰ নং : ৯৯ বয়স : 75 লিঙ্গ : পুৰুষ	BSW1035649 ফটো উপলব্ধ	285 নাম : বৃধনী গড় স্বামীৰ নাম: প্ৰচাদ গড় ঘৰ নং : ৯৯ বয়স : 72 লিঙ্গ : মহিলা	BSW0004954 ফটো উপলব্ধ
E 286 নাম : ধৰ্মো গড় পিতাৰ নাম: প্ৰচাদ গড় ঘৰ নং : ৯৯ বয়স : 38 লিঙ্গ : পুৰুষ	BSW0004955 ফটো উপলব্ধ	287 নাম : অতৌআ ওৰাং মাতৃৰ নাম: শান্তী ওৰাং ঘৰ নং : ১০২ বয়স : 25 লিঙ্গ : পুৰুষ	BSW3861093 ফটো উপলব্ধ	288 নাম : ৰাজেশ ওৰাং পিতাৰ নাম: টিম্বু ওৰাং ঘৰ নং : ১০২ বয়স : 24 লিঙ্গ : পুৰুষ	BSW0435891 ফটো উপলব্ধ
S 289 নাম : চিলৰিচি ভেংৰা পিতাৰ নাম: ডানিয়েল ভেংৰা ঘৰ নং : ১০৩ বয়স : 37 লিঙ্গ : পুৰুষ	BSW0004960 ফটো উপলব্ধ	S 290 নাম : ভলৰিচি ভেংৰা পিতাৰ নাম: ডানিয়েল ভেংৰা ঘৰ নং : ১০৩ বয়স : 30 লিঙ্গ : পুৰুষ	BSW1035752 ফটো উপলব্ধ	291 নাম : অৰ্চীতা খালখো স্বামীৰ নাম: পাউল খালখো ঘৰ নং : ১০৪ বয়স : 55 লিঙ্গ : মহিলা	BSW0004962 ফটো উপলব্ধ
292 নাম : সঞ্জনা স্ক্ৰকেন্সা মাতৃৰ নাম: অসিতা স্ক্ৰকেন্সা ঘৰ নং : 104 বয়স : 23 লিঙ্গ : মহিলা	BSW3870102 ফটো উপলব্ধ	293 নাম : মইনা তিকী খালখো মাতৃৰ নাম: অসিতা খালখো ঘৰ নং : 104 বয়স : 23 লিঙ্গ : মহিলা	PYI0057547 ফটো উপলব্ধ	294 নাম : সন্তীউশ খালখো পিতাৰ নাম: পল খালখো ঘৰ নং : 104 বয়স : 20 লিঙ্গ : পুৰুষ	PYI0078352 ফটো উপলব্ধ
295 নাম : খট খেড়িয়া পিতাৰ নাম: মংলু খেড়িয়া ঘৰ নং : ১০৬ বয়স : 61 লিঙ্গ : পুৰুষ	BSW0004963 ফটো উপলব্ধ	296 নাম : খৰচু খেড়িয়া স্বামীৰ নাম: খট খেড়িয়া ঘৰ নং : ১০৬ বয়স : 57 লিঙ্গ : মহিলা	BSW0004964 ফটো উপলব্ধ	297 নাম : মাংৰা খেড়িয়া পিতাৰ নাম: খট খেড়িয়া ঘৰ নং : ১০৬ বয়স : 39 লিঙ্গ : পুৰুষ	BSW0004965 ফটো উপলব্ধ
298 নাম : চমৰা খেড়িয়া পিতাৰ নাম: খাটাখেৰীয়া খেড়িয়া ঘৰ নং : ১০৬ বয়স : 37 লিঙ্গ : পুৰুষ	BSW0004966 ফটো উপলব্ধ	299 নাম : বাচানতি খেড়িয়া স্বামীৰ নাম: মাংৰা খেড়িয়া ঘৰ নং : ১০৬ বয়স : 34 লিঙ্গ : মহিলা	BSW0007377 ফটো উপলব্ধ	300 নাম : পুতলী খেড়িয়া পিতাৰ নাম: খট খেড়িয়া ঘৰ নং : ১০৬ বয়স : 30 লিঙ্গ : মহিলা	BSW0175836 ফটো উপলব্ধ

301 নাম : জীতেন মুছাহাৰী অন্যান্য: সুনিতা খালখো মুছাহাৰী ঘৰ নং : 106 বয়স : 29 লিঙ্গ : পুৰুষ	PYI0056358 ফটো উপলব্ধ	E 302 নাম : আগ্নো খেড়িয়া পিতাৰ নাম: খট খেড়িয়া ঘৰ নং : 106 বয়স : 28 লিঙ্গ : পুৰুষ	BSW0175927 ফটো উপলব্ধ	303 নাম : সুনিতা খালখা মচাহাৰী পিতাৰ নাম: পল খালখা ঘৰ নং : 106 বয়স : 26 লিঙ্গ : মহিলা	BSW3861028 ফটো উপলব্ধ
304 নাম : বিংটা খেড়িয়া পিতাৰ নাম: লক্ষন খেড়িয়া ঘৰ নং : 109 বয়স : 40 লিঙ্গ : পুৰুষ	BSW0004969 ফটো উপলব্ধ	305 নাম : দিপালী খেড়িয়া স্বামীৰ নাম: বিটু খেড়িয়া ঘৰ নং : 109 বয়স : 39 লিঙ্গ : মহিলা	BSW0176396 ফটো উপলব্ধ	306 নাম : নিলীমা খেড়িয়া স্বামীৰ নাম: বিটু খেড়িয়া ঘৰ নং : 109 বয়স : 35 লিঙ্গ : মহিলা	BSW0176479 ফটো উপলব্ধ
307 নাম : কৃষ্ণ বড়ো পিতাৰ নাম: কেমল বড়ো ঘৰ নং : 108 বয়স : 62 লিঙ্গ : পুৰুষ	BSW0004970 ফটো উপলব্ধ	308 নাম : ৰূপালী বড়ো স্বামীৰ নাম: কৃষ্ণ বড়ো ঘৰ নং : 108 বয়স : 55 লিঙ্গ : মহিলা	BSW0004971 ফটো উপলব্ধ	309 নাম : ৰতেশ্বৰ বড়ো পিতাৰ নাম: কৃষ্ণ বড়ো ঘৰ নং : 108 বয়স : 32 লিঙ্গ : পুৰুষ	BSW0004972 ফটো উপলব্ধ
310 নাম : নকুল বড়ো পিতাৰ নাম: মহেশ্বৰ বড়ো ঘৰ নং : 109 বয়স : 55 লিঙ্গ : পুৰুষ	BSW0004973 ফটো উপলব্ধ	311 নাম : দলনি বড়ো স্বামীৰ নাম: নকুল বড়ো ঘৰ নং : 109 বয়স : 52 লিঙ্গ : মহিলা	BSW1035898 ফটো উপলব্ধ	312 নাম : চনেশ্বৰী বড়ো পিতাৰ নাম: নকুল বড়ো ঘৰ নং : 109 বয়স : 30 লিঙ্গ : মহিলা	BSW0477778 ফটো উপলব্ধ
313 নাম : বিমল বড়ো পিতাৰ নাম: নকুল বড়ো ঘৰ নং : 109 বয়স : 21 লিঙ্গ : পুৰুষ	PYI0069773 ফটো উপলব্ধ	314 নাম : ইষ্টেপান লাক্ৰা পিতাৰ নাম: তাৰচুছ লাক্ৰা ঘৰ নং : 110 বয়স : 50 লিঙ্গ : পুৰুষ	BSW0004975 ফটো উপলব্ধ	315 নাম : চিলনা লাক্ৰা স্বামীৰ নাম: ইষ্টেপান লাক্ৰা ঘৰ নং : 110 বয়স : 42 লিঙ্গ : মহিলা	BSW0004976 ফটো উপলব্ধ
316 নাম : মাৰিনিউচ চৰেন পিতাৰ নাম: কান্দু চৰেন ঘৰ নং : 111 বয়স : 72 লিঙ্গ : পুৰুষ	BSW0004977 ফটো উপলব্ধ	317 নাম : বেৰ্থা চৰেন স্বামীৰ নাম: মাৰিনিউচ চৰেন ঘৰ নং : 111 বয়স : 62 লিঙ্গ : মহিলা	BSW1035945 ফটো উপলব্ধ	E 318 নাম : সুক দাস পানিকা পিতাৰ নাম: মহন দাস পানিকা ঘৰ নং : 111 বয়স : 48 লিঙ্গ : পুৰুষ	PYI0073320 ফটো উপলব্ধ
319 নাম : মালতি তাঁতি পিতাৰ নাম: জেঠু তাঁতি ঘৰ নং : 112 বয়স : 26 লিঙ্গ : মহিলা	BSW0289660 ফটো উপলব্ধ	320 নাম : বিষ্ণুমায়া ছেত্ৰী পিতাৰ নাম: দিগ্ব বাহাদুৰ ছেত্ৰী ঘৰ নং : 112 বয়স : 67 লিঙ্গ : মহিলা	BSW0004980 ফটো উপলব্ধ	321 নাম : লাল বা: ছেত্ৰী পিতাৰ নাম: কুল বা: ছেত্ৰী ঘৰ নং : 112 বয়স : 60 লিঙ্গ : পুৰুষ	BSW0004982 ফটো উপলব্ধ
322 নাম : কৰ্ন বা: ছেত্ৰী পিতাৰ নাম: কুল বা: ছেত্ৰী ঘৰ নং : 112 বয়স : 58 লিঙ্গ : পুৰুষ	BSW1036028 ফটো উপলব্ধ	323 নাম : বীনা ছেত্ৰী স্বামীৰ নাম: লাল বা: ছেত্ৰী ঘৰ নং : 112 বয়স : 48 লিঙ্গ : মহিলা	BSW0004983 ফটো উপলব্ধ	324 নাম : গীতা ছেত্ৰী স্বামীৰ নাম: কৰ্ন বগ ছেত্ৰী ঘৰ নং : 112 বয়স : 46 লিঙ্গ : মহিলা	BSW0004984 ফটো উপলব্ধ
325 নাম : খিৰ বাহাদুৰ ছেত্ৰী পিতাৰ নাম: কুল বা: ছেত্ৰী ঘৰ নং : 112 বয়স : 46 লিঙ্গ : পুৰুষ	BSW0004985 ফটো উপলব্ধ	326 নাম : দীপা ছেত্ৰী স্বামীৰ নাম: টিৰ বাহাদুৰ কাৰ্কী ঘৰ নং : 112 বয়স : 40 লিঙ্গ : মহিলা	BSW0004987 ফটো উপলব্ধ	327 নাম : টংকা ছেত্ৰী পিতাৰ নাম: লাল বাহাদুৰ ছেত্ৰী ঘৰ নং : 112 বয়স : 23 লিঙ্গ : পুৰুষ	BSW3861101 ফটো উপলব্ধ
328 নাম : কুমাৰ ছেত্ৰী পিতাৰ নাম: লাল বা: ছেত্ৰী ঘৰ নং : 112 বয়স : 20 লিঙ্গ : পুৰুষ	PYI0069757 ফটো উপলব্ধ	329 নাম : প্ৰমীলা বড়ো স্বামীৰ নাম: প্ৰদীপ বড়ো ঘৰ নং : 116 বয়স : 67 লিঙ্গ : মহিলা	BSW0004988 ফটো উপলব্ধ	330 নাম : মিলন বড়ো পিতাৰ নাম: কাতি বড়ো ঘৰ নং : 116 বয়স : 45 লিঙ্গ : পুৰুষ	BSW0512467 ফটো উপলব্ধ

331	BSW0004989	ফটো উপলব্ধ	নাম : বঞ্জিতা বড়ো স্বামীৰ নাম: কমলা বড়ো ঘৰ নং : ১১৬ বয়স : 44 লিঙ্গ : মহিলা	332	BSW0004990	ফটো উপলব্ধ	নাম : কমল বড়ো পিতাৰ নাম: প্রদীপ বড়ো ঘৰ নং : ১১৬ বয়স : 44 লিঙ্গ : মহিলা	333	BSW3881281	ফটো উপলব্ধ	নাম : অঞ্জলী বৰো স্বামীৰ নাম: মিলন বৰো ঘৰ নং : 116 বয়স : 44 লিঙ্গ : মহিলা
334	BSW0004991	ফটো উপলব্ধ	নাম : অমৰ বড়ো পিতাৰ নাম: প্রদীপ বড়ো ঘৰ নং : ১১৬ বয়স : 39 লিঙ্গ : পুৰুষ	335	BSW0004992	ফটো উপলব্ধ	নাম : সোমশ্ৰী বড়ো স্বামীৰ নাম: অমৰ বড়ো ঘৰ নং : ১১৬ বয়স : 39 লিঙ্গ : মহিলা	336	BSW0004993	ফটো উপলব্ধ	নাম : অঞ্জলী বড়ো পিতাৰ নাম: প্রদীপ বড়ো ঘৰ নং : ১১৬ বয়স : 36 লিঙ্গ : মহিলা
337	BSW0004994	ফটো উপলব্ধ	নাম : কেশৰ বড়ো পিতাৰ নাম: প্রদীপ বড়ো ঘৰ নং : ১১৬ বয়স : 35 লিঙ্গ : পুৰুষ	338	BSW0004995	ফটো উপলব্ধ	নাম : গিনা স্বৰ্গীয়াৰী বড়ো স্বামীৰ নাম: কেশৰ বড়ো ঘৰ নং : ১১৬ বয়স : 30 লিঙ্গ : মহিলা	339	BSW0004997	ফটো উপলব্ধ	নাম : বলেন চন্দ্ৰ বড়ো পিতাৰ নাম: কেৰা বড়ো ঘৰ নং : ১১৮ বয়স : 65 লিঙ্গ : পুৰুষ
340	BSW0004998	ফটো উপলব্ধ	নাম : বিমলা বড়ো স্বামীৰ নাম: বলেন চন্দ্ৰ বড়ো ঘৰ নং : ১১৮ বয়স : 55 লিঙ্গ : মহিলা	341	BSW1120021	ফটো উপলব্ধ	নাম : ৰূপে বড়ো স্বামীৰ নাম: ভবেন বড়ো ঘৰ নং : ১১৮ বয়স : 55 লিঙ্গ : মহিলা	342	BSW0004999	ফটো উপলব্ধ	নাম : মীৰা বড়ো পিতাৰ নাম: ভবেন বড়ো ঘৰ নং : ১১৮ বয়স : 38 লিঙ্গ : মহিলা
343	BSW0329177	ফটো উপলব্ধ	নাম : কামেশ্বৰ বড়ো পিতাৰ নাম: বলেন চন্দ্ৰ বড়ো ঘৰ নং : ১১৮ বয়স : 25 লিঙ্গ : পুৰুষ	344	BSW0329219	ফটো উপলব্ধ	নাম : বীমশ্ৰী বড়ো পিতাৰ নাম: বলেন চন্দ্ৰ বড়ো ঘৰ নং : ১১৮ বয়স : 25 লিঙ্গ : মহিলা	345	BSW0016097	ফটো উপলব্ধ	নাম : অনচুমা বড়ো পিতাৰ নাম: ভবেন বড়ো ঘৰ নং : ১১৮ক বয়স : 33 লিঙ্গ : পুৰুষ
346	BSW0408989	ফটো উপলব্ধ	নাম : নাসৰী বড়ো স্বামীৰ নাম: অনচুমা বড়ো ঘৰ নং : ১১৮(এ) বয়স : 29 লিঙ্গ : মহিলা	347	BSW0289710	ফটো উপলব্ধ	নাম : মৌজৌচাৰ বড়ো পিতাৰ নাম: ভবেন বড়ো ঘৰ নং : ১১৮ ক বয়স : 26 লিঙ্গ : পুৰুষ	348	BSW0005000	ফটো উপলব্ধ	নাম : হৰি বড়ো পিতাৰ নাম: পদুৰাম বড়ো ঘৰ নং : ১১৮ক বয়স : 40 লিঙ্গ : পুৰুষ
349	BSW0005001	ফটো উপলব্ধ	নাম : মনোৰথ খনাল পিতাৰ নাম: ৰামলাল খনাল ঘৰ নং : ১২০ বয়স : 83 লিঙ্গ : পুৰুষ	350	BSW0005003	ফটো উপলব্ধ	নাম : অমিত খনাল পিতাৰ নাম: মনোৰথ খনাল ঘৰ নং : ১২০ বয়স : 55 লিঙ্গ : পুৰুষ	351	BSW0005004	ফটো উপলব্ধ	নাম : মহেশ্বৰী খনাল স্বামীৰ নাম: অমিত খনাল ঘৰ নং : ১২০ বয়স : 50 লিঙ্গ : মহিলা
352	BSW0005005	ফটো উপলব্ধ	নাম : বিষ্ণু খনাল পিতাৰ নাম: মনোৰথ খনাল ঘৰ নং : ১২০ বয়স : 50 লিঙ্গ : পুৰুষ	353	BSW0005006	ফটো উপলব্ধ	নাম : হৰি খনাল পিতাৰ নাম: মনোৰথ খনাল ঘৰ নং : ১২০ বয়স : 45 লিঙ্গ : পুৰুষ	354	BSW0005007	ফটো উপলব্ধ	নাম : ললিত খনাল পিতাৰ নাম: মনোৰথ খনাল ঘৰ নং : ১২০ বয়স : 39 লিঙ্গ : পুৰুষ
355	BSW0005008	ফটো উপলব্ধ	নাম : পদম ছেত্ৰী পিতাৰ নাম: চন্দ্ৰ বাহাদুৰ ছেত্ৰী ঘৰ নং : ১২০ বয়স : 31 লিঙ্গ : পুৰুষ	356	PYI0041384	ফটো উপলব্ধ	নাম : দিব্যা দেৱী পিতাৰ নাম: অমিত খনাল ঘৰ নং : 120 বয়স : 23 লিঙ্গ : মহিলা	357	BSW3867819	ফটো উপলব্ধ	নাম : প্ৰেণা খনাল পিতাৰ নাম: পুষ্পা খনাল ঘৰ নং : 120ক বয়স : 21 লিঙ্গ : মহিলা
358	BSW0289595	ফটো উপলব্ধ	নাম : যুগমায়া দেৱী পিতাৰ নাম: চন্দ্ৰ বাহাদুৰ ছেত্ৰী ঘৰ নং : ১২০খ বয়স : 25 লিঙ্গ : মহিলা	359	BSW0435818	ফটো উপলব্ধ	নাম : গীতা দেৱী পিতাৰ নাম: চন্দ্ৰ বাহাদুৰ ছেত্ৰী ঘৰ নং : ১২০খ বয়স : 25 লিঙ্গ : মহিলা	360	BSW0005013	ফটো উপলব্ধ	নাম : ধনমায়া ছেত্ৰী স্বামীৰ নাম: চন্দ্ৰ বাহাদুৰ ছেত্ৰী ঘৰ নং : ১২০খ বয়স : 58 লিঙ্গ : মহিলা

361 নাম : পুষ্প খনাল পিতাৰ নাম: মনোৰথ খনাল ঘৰ নং : ১২০ক বয়স : 56 লিঙ্গ : পুৰুষ	BSW0005010 ফটো উপলব্ধ	362 নাম : অনিতা খনাল স্বামীৰ নাম: পুষ্প খনাল ঘৰ নং : ১২০ক বয়স : 48 লিঙ্গ : মহিলা	BSW0005011 ফটো উপলব্ধ	363 নাম : বিনা দেবী পিতাৰ নাম: চন্দ্ৰ বাহাদুৰ ছেত্ৰী ঘৰ নং : ১২০খ বয়স : 37 লিঙ্গ : মহিলা	BSW0005015 ফটো উপলব্ধ
364 নাম : মেনকা খনাল স্বামীৰ নাম: ললিত খনাল ঘৰ নং : ১২০খ বয়স : 37 লিঙ্গ : মহিলা	BSW0005012 ফটো উপলব্ধ	365 নাম : খিলপা বাৰা পিতাৰ নাম: বেক্টৰ বাৰা ঘৰ নং : ১২৯ বয়স : 82 লিঙ্গ : পুৰুষ	BSW0005016 ফটো উপলব্ধ	366 নাম : আলবিচ বাৰা পিতাৰ নাম: খিলপা বাৰা ঘৰ নং : ১২৯ বয়স : 51 লিঙ্গ : পুৰুষ	BSW0005018 ফটো উপলব্ধ
367 নাম : মিনা কুমাৰী বাৰা স্বামীৰ নাম: আলবিচ বাৰা ঘৰ নং : ১২৯ বয়স : 46 লিঙ্গ : মহিলা	BSW0005019 ফটো উপলব্ধ	368 নাম : চিলবিৰিযোচ বাৰা পিতাৰ নাম: খিলপা বাৰা ঘৰ নং : ১২৯ বয়স : 42 লিঙ্গ : পুৰুষ	BSW0005020 ফটো উপলব্ধ	369 নাম : গিতা বাৰা স্বামীৰ নাম: চিলবানুছ বাৰা ঘৰ নং : ১২৯ বয়স : 41 লিঙ্গ : মহিলা	BSW0005021 ফটো উপলব্ধ
370 নাম : গীতা কুজুৰ পিতাৰ নাম: ৰৌবেণ্ট কুজুৰ ঘৰ নং : ১২৯ বয়স : 36 লিঙ্গ : মহিলা	BSW0425470 ফটো উপলব্ধ	371 নাম : গোবীন্দা চাৰৰা পিতাৰ নাম: মাঝলা চাৰৰা ঘৰ নং : ১২৯ বয়স : 31 লিঙ্গ : পুৰুষ	BSW3861143 ফটো উপলব্ধ	372 নাম : জিনা ভেংৰা অন্যান্য: চিলাবিচ ভেংৰা ঘৰ নং : 129 বয়স : 28 লিঙ্গ : মহিলা	BSW0381673 ফটো উপলব্ধ
373 নাম : জ্যোতি বাৰা স্বামীৰ নাম: হেমন বাৰা ঘৰ নং : 129 বয়স : 26 লিঙ্গ : মহিলা	PYI0107425 ফটো উপলব্ধ	374 নাম : হেমন বাৰা অন্যান্য: আলবিশ বাৰা ঘৰ নং : 129 বয়স : 23 লিঙ্গ : পুৰুষ	PYI0091678 ফটো উপলব্ধ	375 নাম : ইলিচাবা ওৰাং স্বামীৰ নাম: চিলাবিষ্টাৰ ওৰাং ঘৰ নং : ১৩০ বয়স : 72 লিঙ্গ : মহিলা	BSW0005022 ফটো উপলব্ধ
E 376 নাম : চুনিল ওৰাং পিতাৰ নাম: চিলাবিষ্টাৰ ওৰাং ঘৰ নং : ১৩০ বয়স : 43 লিঙ্গ : পুৰুষ	BSW0005023 ফটো উপলব্ধ	377 নাম : পাউলিনা ওৰাং স্বামীৰ নাম: চুনিল ওৰাং ঘৰ নং : ১৩০ বয়স : 42 লিঙ্গ : মহিলা	BSW0005024 ফটো উপলব্ধ	378 নাম : নিকো ওৰাং পিতাৰ নাম: সুনিল ওৰাং ঘৰ নং : 130 বয়স : 20 লিঙ্গ : পুৰুষ	PYI0055525 ফটো উপলব্ধ
379 নাম : সশৈলা ওৰাং স্বামীৰ নাম: মাংথা ওৰাং ঘৰ নং : ১৩১ বয়স : 62 লিঙ্গ : মহিলা	BSW0005027 ফটো উপলব্ধ	380 নাম : অনিল ওৰাং পিতাৰ নাম: মাংথা ওৰাং ঘৰ নং : ১৩১ বয়স : 50 লিঙ্গ : পুৰুষ	BSW0130500 ফটো উপলব্ধ	381 নাম : চুনিল ওৰাং পিতাৰ নাম: মাংথা ওৰাং ঘৰ নং : ১৩১ বয়স : 42 লিঙ্গ : পুৰুষ	BSW0005028 ফটো উপলব্ধ
382 নাম : ৰোলো ওৰাং স্বামীৰ নাম: অনিল ওৰাং ঘৰ নং : 131 বয়স : 42 লিঙ্গ : মহিলা	PYI0105825 ফটো উপলব্ধ	E 383 নাম : ৰীতা ওৰাং স্বামীৰ নাম: চুনিল ওৰাং ঘৰ নং : ১৩১ বয়স : ৪৭ লিঙ্গ : মহিলা	BSW0005029 ফটো উপলব্ধ	384 নাম : প্ৰেম ওৰাং পিতাৰ নাম: মাংথা ওৰাং ঘৰ নং : ১৩১ বয়স : 31 লিঙ্গ : পুৰুষ	BSW0132324 ফটো উপলব্ধ
385 নাম : পৰ্নিমা ওৰাং স্বামীৰ নাম: প্ৰেম ওৰাং ঘৰ নং : ১৩১ বয়স : 31 লিঙ্গ : মহিলা	BSW0133355 ফটো উপলব্ধ	386 নাম : দিলীপ ওৰাং মাতৃৰ নাম: সশীলা ওৰাং ঘৰ নং : 131 বয়স : 30 লিঙ্গ : পুৰুষ	PYI0107417 ফটো উপলব্ধ	387 নাম : ফুলেন ওৰাং পিতাৰ নাম: সুনিল ওৰাং ঘৰ নং : 131 বয়স : 23 লিঙ্গ : পুৰুষ	PYI0090662 ফটো উপলব্ধ
388 নাম : সৰিতা ওৰাং স্বামীৰ নাম: দিলীপ ওৰাং ঘৰ নং : 131 বয়স : 23 লিঙ্গ : মহিলা	PYI0110023 ফটো উপলব্ধ	E 389 নাম : ৰীতা ওৰাং স্বামীৰ নাম: চেভেনটিউচ ওৰাং ঘৰ নং : ১৩২ বয়স : 62 লিঙ্গ : মহিলা	BSW0005031 ফটো উপলব্ধ	390 নাম : প্ৰভেট উজিৰ পিতাৰ নাম: কন উজিৰ ঘৰ নং : ১৩৩ বয়স : 59 লিঙ্গ : পুৰুষ	BSW0005032 ফটো উপলব্ধ

391	BSW0133371	নাম : অলকা বড়ো পিতাৰ নাম: মহেশ্বৰ বড়ো ঘৰ নং : 133 বয়স : 57 লিঙ্গ : মহিলা	ফটো উপলব্ধ	392	BSW0192047	নাম : সুভা উজিৰ পিতাৰ নাম: প্ৰভেট উজিৰ ঘৰ নং : 133 বয়স : 30 লিঙ্গ : মহিলা	ফটো উপলব্ধ	393	BSW0324640	নাম : মিলন উজিৰ পিতাৰ নাম: প্ৰভাত উজিৰ ঘৰ নং : 133 বয়স : 27 লিঙ্গ : পুৰুষ	ফটো উপলব্ধ
394	BSW0560409	নাম : বিনিতা কাচবা স্বামীৰ নাম: টেলেচফৰ কাচবা ঘৰ নং : 133 বয়স : 24 লিঙ্গ : মহিলা	ফটো উপলব্ধ	395	BSW3869922	নাম : জন উজিৰ পিতাৰ নাম: প্ৰভাত উজিৰ ঘৰ নং : 133 বয়স : 22 লিঙ্গ : পুৰুষ	ফটো উপলব্ধ	396	BSW0005033	নাম : কৰুনা উজিৰ পিতাৰ নাম: কৰ্ণ উজিৰ ঘৰ নং : 133 বয়স : 62 লিঙ্গ : পুৰুষ	ফটো উপলব্ধ
397	BSW0413013	নাম : প্ৰমিলা উজিৰ স্বামীৰ নাম: কৰুনা উজিৰ ঘৰ নং : 133 বয়স : 55 লিঙ্গ : মহিলা	ফটো উপলব্ধ	398	BSW0474791	নাম : অনীতা উজিৰ স্বামীৰ নাম: নন্দেশ্বৰ উজিৰ ঘৰ নং : 133 বয়স : 30 লিঙ্গ : মহিলা	ফটো উপলব্ধ	399	BSW0289645	নাম : অনজিমা উজীৰ পিতাৰ নাম: কৰুনা উজীৰ ঘৰ নং : 133 বয়স : 27 লিঙ্গ : মহিলা	ফটো উপলব্ধ
400	BSW0491209	নাম : নন্দেশ্বৰ উজিৰ পিতাৰ নাম: কৰুনা উজিৰ ঘৰ নং : 133 বয়স : 23 লিঙ্গ : পুৰুষ	ফটো উপলব্ধ	401	BSW0005034	নাম : চুগেন বড়ো পিতাৰ নাম: উত্তম বড়ো ঘৰ নং : 133 বয়স : 59 লিঙ্গ : পুৰুষ	ফটো উপলব্ধ	402	BSW0005036	নাম : প্ৰতীমা বড়ো স্বামীৰ নাম: গুৰী বড়ো ঘৰ নং : 133 বয়স : 57 লিঙ্গ : মহিলা	ফটো উপলব্ধ
403	BSW0028597	নাম : প্ৰবিন বড়ো পিতাৰ নাম: গুৰী বড়ো ঘৰ নং : 133 বয়স : 29 লিঙ্গ : পুৰুষ	ফটো উপলব্ধ	404	BSW0289744	নাম : জাসমিন ৰাভা বড়ো স্বামীৰ নাম: প্ৰবিন বড়ো ঘৰ নং : 133 বয়স : 26 লিঙ্গ : মহিলা	ফটো উপলব্ধ	405	BSW0324632	নাম : চন্দ্ৰ বড়ো মাতৃৰ নাম: প্ৰতীমা বড়ো ঘৰ নং : 133 বয়স : 25 লিঙ্গ : পুৰুষ	ফটো উপলব্ধ
406	BSW1036562	নাম : শুকেশ্বৰ বড়ো পিতাৰ নাম: উত্তম বড়ো ঘৰ নং : 133 বয়স : 52 লিঙ্গ : পুৰুষ	ফটো উপলব্ধ	407	BSW0005037	নাম : খন্থি বড়ো স্বামীৰ নাম: শুকেশ্বৰ বড়ো ঘৰ নং : 133 বয়স : 48 লিঙ্গ : মহিলা	ফটো উপলব্ধ	408	BSW0005038	নাম : অনাথি বড়ো স্বামীৰ নাম: যোগেশ্বৰ বড়ো ঘৰ নং : 133 বয়স : 67 লিঙ্গ : মহিলা	ফটো উপলব্ধ
409	BSW1036595	নাম : মনিৰাম বড়ো পিতাৰ নাম: যোগেশ্বৰ বড়ো ঘৰ নং : 133 বয়স : 52 লিঙ্গ : পুৰুষ	ফটো উপলব্ধ	410	BSW0005039	নাম : দীপক বড়ো মাতৃৰ নাম: অনাথি বড়ো ঘৰ নং : 133 বয়স : 37 লিঙ্গ : পুৰুষ	ফটো উপলব্ধ	411	BSW0005040	নাম : বনজিত বড়ো মাতৃৰ নাম: অনাথি বড়ো ঘৰ নং : 133 বয়স : 35 লিঙ্গ : পুৰুষ	ফটো উপলব্ধ
412	BSW0193698	নাম : মিনতী বড়ো স্বামীৰ নাম: দীপক বড়ো ঘৰ নং : 133 বয়স : 34 লিঙ্গ : মহিলা	ফটো উপলব্ধ	413	BSW0005041	নাম : পঞ্জীত বড়ো মাতৃৰ নাম: অনাথি বড়ো ঘৰ নং : 133 বয়স : 33 লিঙ্গ : পুৰুষ	ফটো উপলব্ধ	414	BSW0029546	নাম : অনশ্ৰী বড়ো পিতাৰ নাম: যোগেশ্বৰ বড়ো ঘৰ নং : 133 বয়স : 28 লিঙ্গ : মহিলা	ফটো উপলব্ধ
415	BSW0029579	নাম : ৰামেশ্বৰ বড়ো পিতাৰ নাম: যোগেশ্বৰ বড়ো ঘৰ নং : 133 বয়স : 28 লিঙ্গ : পুৰুষ	ফটো উপলব্ধ	E 416	BSW0005042	নাম : প্ৰহ্লাদ বড়ো পিতাৰ নাম: উত্তম বড়ো ঘৰ নং : 133 বয়স : 62 লিঙ্গ : পুৰুষ	ফটো উপলব্ধ	417	BSW0195107	নাম : গুনিৰাম বড়ো পিতাৰ নাম: প্ৰহ্লাদ বড়ো ঘৰ নং : 133 বয়স : 35 লিঙ্গ : পুৰুষ	ফটো উপলব্ধ
418	BSW0005044	নাম : ধনী ৰাম বড়ো পিতাৰ নাম: প্ৰহ্লাদ বড়ো ঘৰ নং : 133 বয়স : 34 লিঙ্গ : পুৰুষ	ফটো উপলব্ধ	419	BSW5246355	নাম : লাগনী ওৰাং পিতাৰ নাম: গু.জা ওৰাং ঘৰ নং : 133 বয়স : 31 লিঙ্গ : মহিলা	ফটো উপলব্ধ	420	BSW0425215	নাম : হাংমা বড়ো স্বামীৰ নাম: গুণীৰাম বড়ো ঘৰ নং : 133 বয়স : 30 লিঙ্গ : মহিলা	ফটো উপলব্ধ

421	BSW0005045	ফটো উপলব্ধ	নাম : খোমবাৰ বোৰো পিতাৰ নাম: গান্দুৰা বড়ো ঘৰ নং : 181 বয়স : 62 লিঙ্গ : পুৰুষ	422	BSW1036631	ফটো উপলব্ধ	নাম : ৰিতা বড়ো স্বামীৰ নাম: খস্বাৰ বড়ো ঘৰ নং : 181 বয়স : 57 লিঙ্গ : মহিলা	423	BSW0005046	ফটো উপলব্ধ	নাম : ৰনচাই বড়ো পিতাৰ নাম: খস্বাৰ বড়ো ঘৰ নং : 181 বয়স : 33 লিঙ্গ : পুৰুষ
424	BSW1538881	ফটো উপলব্ধ	নাম : পুংখা বড়ো পিতাৰ নাম: থস্বাৰ বড়ো ঘৰ নং : 181 বয়স : 30 লিঙ্গ : পুৰুষ	S 425	BSW0133322	ফটো উপলব্ধ	নাম : হাদৰশী বড়ো পিতাৰ নাম: চস্বাৰ বড়ো ঘৰ নং : 181 বয়স : 28 লিঙ্গ : মহিলা	426	BSW0195685	ফটো উপলব্ধ	নাম : সাবিত্ৰী বড়ো স্বামীৰ নাম: ৰনচাই বড়ো ঘৰ নং : 181 বয়স : 27 লিঙ্গ : মহিলা
427	BSW0005047	ফটো উপলব্ধ	নাম : তৰুন উজিৰ পিতাৰ নাম: কৰ্ন উজিৰ ঘৰ নং : 182 বয়স : 59 লিঙ্গ : পুৰুষ	# 428	BSW0005048	ফটো উপলব্ধ	নাম : প্ৰিয়া বড়ো স্বামীৰ নাম: অনচুমা বড়ো ঘৰ নং : 182 বয়স : 39 লিঙ্গ : মহিলা	429	BSW1036653	ফটো উপলব্ধ	নাম : পুতুম উজিৰ স্বামীৰ নাম: তৰুন উজিৰ ঘৰ নং : 182 বয়স : 55 লিঙ্গ : মহিলা
430	BSW0005049	ফটো উপলব্ধ	নাম : মংলী উজিৰ স্বামীৰ নাম: তৰুন উজিৰ ঘৰ নং : 182 বয়স : 45 লিঙ্গ : মহিলা	431	BSW0005050	ফটো উপলব্ধ	নাম : অনচুমা বড়ো পিতাৰ নাম: তৰুন বড়ো ঘৰ নং : 182 বয়স : 38 লিঙ্গ : পুৰুষ	432	BSW0195909	ফটো উপলব্ধ	নাম : অলংবাৰ বড়ো পিতাৰ নাম: তৰুণ বড়ো ঘৰ নং : 182 বয়স : 35 লিঙ্গ : পুৰুষ
433	BSW0005051	ফটো উপলব্ধ	নাম : কৰেন বড়ো পিতাৰ নাম: তাৰুণ বড়ো ঘৰ নং : 182 বয়স : 34 লিঙ্গ : পুৰুষ	434	BSW0005052	ফটো উপলব্ধ	নাম : নিলিমা বড়ো স্বামীৰ নাম: কৰেন বড়ো ঘৰ নং : 182 বয়স : 31 লিঙ্গ : মহিলা	435	BSW0519165	ফটো উপলব্ধ	নাম : নমিতা বড়ো স্বামীৰ নাম: অলংবাৰ বড়ো ঘৰ নং : 182 বয়স : 29 লিঙ্গ : মহিলা
436	BSW0196139	ফটো উপলব্ধ	নাম : সূদীপ উজিৰ পিতাৰ নাম: তৰুণ উজিৰ ঘৰ নং : 182 বয়স : 28 লিঙ্গ : পুৰুষ	437	BSW0032508	ফটো উপলব্ধ	নাম : বনছিত বড়ো পিতাৰ নাম: তৰুন বড়ো ঘৰ নং : 182 বয়স : 28 লিঙ্গ : পুৰুষ	438	PY10023705	ফটো উপলব্ধ	নাম : সাইনা বৰো স্বামীৰ নাম: বাসিট বৰো ঘৰ নং : 142 বয়স : 28 লিঙ্গ : মহিলা
439	BSW1036700	ফটো উপলব্ধ	নাম : বৃধবাৰী বড়ো স্বামীৰ নাম: দুৱা বড়ো ঘৰ নং : 151 বয়স : 72 লিঙ্গ : মহিলা	440	BSW0005053	ফটো উপলব্ধ	নাম : লক্ষীৰাম বড়ো পিতাৰ নাম: দুৱা বড়ো ঘৰ নং : 151 বয়স : 47 লিঙ্গ : পুৰুষ	441	BSW0005054	ফটো উপলব্ধ	নাম : চম্পা বড়ো পিতাৰ নাম: মনিৰাম বড়ো ঘৰ নং : 151 বয়স : 42 লিঙ্গ : মহিলা
442	BSW0005055	ফটো উপলব্ধ	নাম : বদেন বড়ো পিতাৰ নাম: দুৱা বড়ো ঘৰ নং : 151 বয়স : 33 লিঙ্গ : পুৰুষ	443	BSW0431809	ফটো উপলব্ধ	নাম : কোৰেন বড়ো পিতাৰ নাম: লোখী ৰাম বড়ো ঘৰ নং : 151 বয়স : 26 লিঙ্গ : পুৰুষ	444	PY10075275	ফটো উপলব্ধ	নাম : দেহঁসৰ বৰো পিতাৰ নাম: লক্ষীৰাম বৰো ঘৰ নং : 151 বয়স : 20 লিঙ্গ : পুৰুষ
445	BSW0005059	ফটো উপলব্ধ	নাম : পদমী বড়ো স্বামীৰ নাম: তনু বড়ো ঘৰ নং : 153 বয়স : 50 লিঙ্গ : মহিলা	E 446	BSW0005060	ফটো উপলব্ধ	নাম : ৰীতা বড়ো স্বামীৰ নাম: হাকিম বড়ো ঘৰ নং : 153 বয়স : 32 লিঙ্গ : মহিলা	447	PY10041434	ফটো উপলব্ধ	নাম : কুমদ বড়ো মাতৃৰ নাম: পদমী ঘৰ নং : 153 বয়স : 20 লিঙ্গ : পুৰুষ
448	BSW0201319	ফটো উপলব্ধ	নাম : হাকিম বড়ো মাতৃৰ নাম: লক্ষীশ্ৰী বড়ো ঘৰ নং : 158 বয়স : 29 লিঙ্গ : পুৰুষ	449	BSW0005063	ফটো উপলব্ধ	নাম : ফুলশ্ৰী বসুমতাৰী স্বামীৰ নাম: মেৱী বসুমতাৰী ঘৰ নং : 155 বয়স : 67 লিঙ্গ : মহিলা	450	BSW0005065	ফটো উপলব্ধ	নাম : বাবা বসুমতাৰী পিতাৰ নাম: মেৱী বসুমতাৰী ঘৰ নং : 155 বয়স : 34 লিঙ্গ : পুৰুষ

<p>E 451 BSW0410969</p> <p>নাম : জেউতি বসুমতাৰী স্বামীৰ নাম : বাপ্পা বসুমতাৰী ঘৰ নং : 155 বয়স : 26 লিঙ্গ : মহিলা</p> <p>ফটো উপলব্ধ</p>	<p>452 PYI0023200</p> <p>নাম : কমলেশ্বৰ বসুমতাৰী পিতাৰ নাম : মেৱা বসুমতাৰী ঘৰ নং : 155 বয়স : 20 লিঙ্গ : পুৰুষ</p> <p>ফটো উপলব্ধ</p>	<p>E 453 BSW1036835</p> <p>নাম : ৰাখেপু বসুমতাৰী পিতাৰ নাম : শ্ৰীহৰি বসুমতাৰী ঘৰ নং : 155 বয়স : 65 লিঙ্গ : পুৰুষ</p> <p>ফটো উপলব্ধ</p>
<p>454 BSW0005067</p> <p>নাম : মায়া বসুমতাৰী স্বামীৰ নাম : ৰাখেপ বসুমতাৰী ঘৰ নং : 155 বয়স : 55 লিঙ্গ : মহিলা</p> <p>ফটো উপলব্ধ</p>	<p>455 BSW0005068</p> <p>নাম : মনেন বসুমতাৰী পিতাৰ নাম : ৰাতিৰাম বসুমতাৰী ঘৰ নং : 156 বয়স : 52 লিঙ্গ : পুৰুষ</p> <p>ফটো উপলব্ধ</p>	<p>456 BSW1036868</p> <p>নাম : বিমলা বসুমতাৰী স্বামীৰ নাম : মনেন বসুমতাৰী ঘৰ নং : 156 বয়স : 48 লিঙ্গ : মহিলা</p> <p>ফটো উপলব্ধ</p>
<p>457 BSW0005069</p> <p>নাম : দিপালী বসুমতাৰী স্বামীৰ নাম : ননেন বসুমতাৰী ঘৰ নং : 156 বয়স : 47 লিঙ্গ : মহিলা</p> <p>ফটো উপলব্ধ</p>	<p>458 BSW1036879</p> <p>নাম : ননেন বসুমতাৰী পিতাৰ নাম : ৰাতিৰাম বসুমতাৰী ঘৰ নং : 156 বয়স : 45 লিঙ্গ : পুৰুষ</p> <p>ফটো উপলব্ধ</p>	<p>E 459 BSW0005070</p> <p>নাম : গালো বড়ো পিতাৰ নাম : মেৱা বড়ো ঘৰ নং : 159 বয়স : 82 লিঙ্গ : পুৰুষ</p> <p>ফটো উপলব্ধ</p>
<p>460 BSW0005071</p> <p>নাম : বিলেশ্বৰী বড়ো স্বামীৰ নাম : গালো বড়ো ঘৰ নং : 159 বয়স : 67 লিঙ্গ : মহিলা</p> <p>ফটো উপলব্ধ</p>	<p>461 BSW1036904</p> <p>নাম : কানুন বড়ো পিতাৰ নাম : গালো বড়ো ঘৰ নং : 159 বয়স : 43 লিঙ্গ : মহিলা</p> <p>ফটো উপলব্ধ</p>	<p>462 BSW0408724</p> <p>নাম : সনখোলা বড়ো পিতাৰ নাম : গালোৰ বড়ো ঘৰ নং : 159 বয়স : 32 লিঙ্গ : পুৰুষ</p> <p>ফটো উপলব্ধ</p>
<p>463 BSW0333351</p> <p>নাম : গাবাইলা বড়ো পিতাৰ নাম : গালো বড়ো ঘৰ নং : 159 বয়স : 27 লিঙ্গ : পুৰুষ</p> <p>ফটো উপলব্ধ</p>	<p>464 BSW1036926</p> <p>নাম : ৰবিৰাম বড়ো পিতাৰ নাম : চকলসিং বড়ো ঘৰ নং : 159 বয়স : 82 লিঙ্গ : পুৰুষ</p> <p>ফটো উপলব্ধ</p>	<p>465 BSW0005072</p> <p>নাম : দেববাৰী বড়ো স্বামীৰ নাম : ৰবিৰাম বড়ো ঘৰ নং : 159 বয়স : 72 লিঙ্গ : মহিলা</p> <p>ফটো উপলব্ধ</p>
<p>466 BSW0005073</p> <p>নাম : নবীন বড়ো পিতাৰ নাম : ৰবিৰাম বড়ো ঘৰ নং : 159 বয়স : 52 লিঙ্গ : পুৰুষ</p> <p>ফটো উপলব্ধ</p>	<p>467 BSW0408385</p> <p>নাম : কুলি বড়ো স্বামীৰ নাম : নবীন বড়ো ঘৰ নং : 159 বয়স : 50 লিঙ্গ : মহিলা</p> <p>ফটো উপলব্ধ</p>	<p>468 BSW0005074</p> <p>নাম : কান্দী বড়ো স্বামীৰ নাম : লক্ষীৰাম বড়ো ঘৰ নং : 159 বয়স : 40 লিঙ্গ : মহিলা</p> <p>ফটো উপলব্ধ</p>
<p>469 BSW0039685</p> <p>নাম : ৰঞ্জিত বড়ো পিতাৰ নাম : ৰবিৰাম বড়ো ঘৰ নং : 159 বয়স : 33 লিঙ্গ : পুৰুষ</p> <p>ফটো উপলব্ধ</p>	<p>470 BSW0039727</p> <p>নাম : সপনা বড়ো স্বামীৰ নাম : ৰঞ্জিত বড়ো ঘৰ নং : 159 বয়স : 32 লিঙ্গ : মহিলা</p> <p>ফটো উপলব্ধ</p>	<p>471 BSW0005075</p> <p>নাম : মীৰা বড়ো স্বামীৰ নাম : সঞ্জয় বড়ো ঘৰ নং : 159 বয়স : 31 লিঙ্গ : মহিলা</p> <p>ফটো উপলব্ধ</p>
<p>472 BSW0413450</p> <p>নাম : সঞ্জয় বড়ো পিতাৰ নাম : ৰবিৰাম বড়ো ঘৰ নং : 159 বয়স : 27 লিঙ্গ : পুৰুষ</p> <p>ফটো উপলব্ধ</p>	<p>473 BSW0005076</p> <p>নাম : শুকৰাম বড়ো পিতাৰ নাম : চকলসিং বড়ো ঘৰ নং : 160 বয়স : 72 লিঙ্গ : পুৰুষ</p> <p>ফটো উপলব্ধ</p>	<p>474 BSW0005077</p> <p>নাম : চম্পা বড়ো স্বামীৰ নাম : শুকৰাম বড়ো ঘৰ নং : 160 বয়স : 62 লিঙ্গ : মহিলা</p> <p>ফটো উপলব্ধ</p>
<p>475 BSW1036993</p> <p>নাম : চৰিতা বড়ো স্বামীৰ নাম : শুকৰাম বড়ো ঘৰ নং : 160 বয়স : 57 লিঙ্গ : মহিলা</p> <p>ফটো উপলব্ধ</p>	<p>476 BSW0005078</p> <p>নাম : বধুৰাম বড়ো পিতাৰ নাম : চকল সিং বড়ো ঘৰ নং : 160 বয়স : 47 লিঙ্গ : পুৰুষ</p> <p>ফটো উপলব্ধ</p>	<p>477 BSW0131631</p> <p>নাম : হৰেশ্বৰ বড়ো পিতাৰ নাম : বধুৰাম বড়ো ঘৰ নং : 160 বয়স : 34 লিঙ্গ : পুৰুষ</p> <p>ফটো উপলব্ধ</p>
<p>478 BSW0005080</p> <p>নাম : আনাৰ বড়ো পিতাৰ নাম : শুকৰাম বড়ো ঘৰ নং : 160 বয়স : 30 লিঙ্গ : পুৰুষ</p> <p>ফটো উপলব্ধ</p>	<p>479 BSW0131565</p> <p>নাম : চমদন বড়ো পিতাৰ নাম : শুকৰাম বড়ো ঘৰ নং : 160 বয়স : 29 লিঙ্গ : পুৰুষ</p> <p>ফটো উপলব্ধ</p>	<p>480 BSW0130351</p> <p>নাম : গৌহম বড়ো পিতাৰ নাম : শুকৰাম বড়ো ঘৰ নং : 160 বয়স : 27 লিঙ্গ : পুৰুষ</p> <p>ফটো উপলব্ধ</p>

481 নাম : মনবৰ বড়ো পিতাৰ নাম: শুকুৰাম বড়ো ঘৰ নং : 160 বয়স : 25 লিঙ্গ : পুৰুষ	BSW0289652 ফটো উপলব্ধ	482 নাম : লক্ষ্মী বড়ো স্বামীৰ নাম: হৰেশ্বৰ বড়ো ঘৰ নং : 160 বয়স : 25 লিঙ্গ : মহিলা	BSW0477448 ফটো উপলব্ধ	483 নাম : মনিলা বড়ো স্বামীৰ নাম: মোনবাৰু বড়ো ঘৰ নং : 160 বয়স : 24 লিঙ্গ : মহিলা	BSW0411041 ফটো উপলব্ধ
484 নাম : বৈসমৈ বড়ো স্বামীৰ নাম: অনৰু বড়ো ঘৰ নং : 160 বয়স : 23 লিঙ্গ : মহিলা	BSW3873510 ফটো উপলব্ধ	485 নাম : অনচুমা বড়ো মাতৃৰ নাম: চাপা বড়ো ঘৰ নং : 160 বয়স : 22 লিঙ্গ : পুৰুষ	BSW3857760 ফটো উপলব্ধ	E 486 নাম : সুখনাথ তিকী পিতাৰ নাম: হান্দিৰা তিকী ঘৰ নং : 160 বয়স : 62 লিঙ্গ : পুৰুষ	BSW1037009 ফটো উপলব্ধ
487 নাম : চনতিউচ তিকী পিতাৰ নাম: তাৰচুছ তিকী ঘৰ নং : 169 বয়স : 46 লিঙ্গ : পুৰুষ	BSW0005081 ফটো উপলব্ধ	488 নাম : বেজিনা বাগ স্বামীৰ নাম: সুনীলা বসুমতাৰী ঘৰ নং : 167 বয়স : 29 লিঙ্গ : মহিলা	PY10086942 ফটো উপলব্ধ	489 নাম : লাজাৰুচ লাক্ৰা পিতাৰ নাম: ফাদিচ লাক্ৰা ঘৰ নং : 169 বয়স : 54 লিঙ্গ : পুৰুষ	BSW0130575 ফটো উপলব্ধ
490 নাম : জেউতি লাক্ৰা অন্যান্য: হাবিল লাক্ৰা ঘৰ নং : 167 ক বয়স : 37 লিঙ্গ : মহিলা	PY10086934 ফটো উপলব্ধ	E 491 নাম : গোলাপী মূৰিয়াম লাক্ৰা স্বামীৰ নাম: ফাদিচ লাক্ৰা ঘৰ নং : 169 বয়স : 70 লিঙ্গ : মহিলা	BSW0005083 ফটো উপলব্ধ	492 নাম : বেনেদিতা লাক্ৰা পিতাৰ নাম: ফাদিচ লাক্ৰা ঘৰ নং : 169 বয়স : 40 লিঙ্গ : মহিলা	BSW0005085 ফটো উপলব্ধ
493 নাম : হাবিল লাক্ৰা পিতাৰ নাম: ফাদিচ লাক্ৰা ঘৰ নং : 169 বয়স : 31 লিঙ্গ : পুৰুষ	BSW0005086 ফটো উপলব্ধ	494 নাম : ফুল বাৰাইক স্বামীৰ নাম: চাইতান বাৰাইক ঘৰ নং : 168 বয়স : 57 লিঙ্গ : মহিলা	BSW0005088 ফটো উপলব্ধ	495 নাম : চেইতন বাৰাইক পিতাৰ নাম: সন্তোষ বাৰাইক ঘৰ নং : 168 বয়স : 54 লিঙ্গ : পুৰুষ	BSW0005087 ফটো উপলব্ধ
496 নাম : চহৰ বাৰাইক পিতাৰ নাম: সন্তোষ বাৰাইক ঘৰ নং : 168 বয়স : 47 লিঙ্গ : পুৰুষ	BSW0005089 ফটো উপলব্ধ	497 নাম : সীতা বৰাইক স্বামীৰ নাম: চাইতান বাৰাইক ঘৰ নং : 168 বয়স : 44 লিঙ্গ : মহিলা	BSW0005090 ফটো উপলব্ধ	498 নাম : সুমিত্ৰা বাৰাইক স্বামীৰ নাম: চহৰ বাৰাইক ঘৰ নং : 168 বয়স : 40 লিঙ্গ : মহিলা	BSW0005091 ফটো উপলব্ধ
E 499 নাম : জিতু বৰাইক পিতাৰ নাম: চতুৰ্জন বৰাইক ঘৰ নং : 168 বয়স : 32 লিঙ্গ : পুৰুষ	BSW0005092 ফটো উপলব্ধ	500 নাম : অনিমা বৰাইক স্বামীৰ নাম: জিতু বৰাইক ঘৰ নং : 168 বয়স : 30 লিঙ্গ : মহিলা	BSW0005093 ফটো উপলব্ধ	501 নাম : সন্তোষ বাৰাইক পিতাৰ নাম: সতয়েন বাৰাইক ঘৰ নং : 168 বয়স : 29 লিঙ্গ : পুৰুষ	BSW0131540 ফটো উপলব্ধ
502 নাম : সুগেন বাৰেক পিতাৰ নাম: সহৰ বৰাইক ঘৰ নং : 168 বয়স : 21 লিঙ্গ : মহিলা	PY10023358 ফটো উপলব্ধ	503 নাম : সুগেন বৰাইক পিতাৰ নাম: ছহৰ বৰাইক ঘৰ নং : 168 বয়স : 21 লিঙ্গ : মহিলা	PY10041442 ফটো উপলব্ধ	504 নাম : বন্ধন বৰাইক পিতাৰ নাম: চহৰ বৰাইক ঘৰ নং : 168 বয়স : 20 লিঙ্গ : পুৰুষ	PY10041418 ফটো উপলব্ধ
505 নাম : চিমন বাৰা পিতাৰ নাম: মাৰিশ বাৰা ঘৰ নং : 170 বয়স : 19 লিঙ্গ : পুৰুষ	PY10092205 ফটো উপলব্ধ	E 506 নাম : ধনী কুজুৰ স্বামীৰ নাম: বান্দী কুজুৰ ঘৰ নং : 192 বয়স : 62 লিঙ্গ : মহিলা	BSW0005094 ফটো উপলব্ধ	507 নাম : বান্দী কুজুৰ স্বামীৰ নাম: বন্দী কুজুৰ ঘৰ নং : 192 বয়স : 55 লিঙ্গ : মহিলা	BSW0005097 ফটো উপলব্ধ
508 নাম : ফুল কুমাৰ কুজুৰ পিতাৰ নাম: বান্দী কুজুৰ ঘৰ নং : 192 বয়স : 38 লিঙ্গ : পুৰুষ	BSW0005098 ফটো উপলব্ধ	509 নাম : জালি কুজুৰ পিতাৰ নাম: বান্দী কুজুৰ ঘৰ নং : 192 বয়স : 35 লিঙ্গ : মহিলা	BSW0047548 ফটো উপলব্ধ	510 নাম : তাৰা খুজুৰ স্বামীৰ নাম: ফুল কুমাৰ কুজুৰ ঘৰ নং : 192 বয়স : 33 লিঙ্গ : মহিলা	BSW0047597 ফটো উপলব্ধ

511 নাম : এতুৱা কুজুৰ পিতাৰ নাম: বন্দনা কুজুৰ ঘৰ নং : ১৭২ বয়স : 31 লিঙ্গ : পুৰুষ	BSW0005099 ফটো উপলব্ধ	512 নাম : মিনা ভুয়াৰ পিতাৰ নাম: ভদ্র ভুয়াৰ ঘৰ নং : ১৭২ বয়স : 24 লিঙ্গ : মহিলা	BSW0438671 ফটো উপলব্ধ	513 নাম : মাৰিয়াম লাক্ৰা স্বামীৰ নাম: ৰেমিচ লাক্ৰা ঘৰ নং : ১৭৩ বয়স : 67 লিঙ্গ : মহিলা	BSW0005101 ফটো উপলব্ধ
514 নাম : বিনোদ লাক্ৰা পিতাৰ নাম: ৰেমিচ লাক্ৰা ঘৰ নং : ১৭৩ বয়স : 46 লিঙ্গ : পুৰুষ	BSW0005102 ফটো উপলব্ধ	515 নাম : বেনদিকুতা লাকৰা স্বামীৰ নাম: বিনোদ লাকৰা ঘৰ নং : ১৭৩ বয়স : 41 লিঙ্গ : মহিলা	BSW0047845 ফটো উপলব্ধ	516 নাম : প্ৰদীপ লাক্ৰা পিতাৰ নাম: ৰেমিচ লাক্ৰা ঘৰ নং : ১৭৩ বয়স : 40 লিঙ্গ : পুৰুষ	BSW0005104 ফটো উপলব্ধ
517 নাম : কিৰন লাক্ৰা পিতাৰ নাম: ৰেমিচ লাক্ৰা ঘৰ নং : ১৭৩ বয়স : 38 লিঙ্গ : পুৰুষ	BSW0005105 ফটো উপলব্ধ	518 নাম : বেনেবিতা কেৰকেটা স্বামীৰ নাম: বিনোদ কেৰকেটা ঘৰ নং : ১৭৩ বয়স : 37 লিঙ্গ : মহিলা	BSW1539704 ফটো উপলব্ধ	519 নাম : মেৰিনা লুকৰা স্বামীৰ নাম: প্ৰদীপ লাক্ৰা ঘৰ নং : 173 বয়স : 37 লিঙ্গ : মহিলা	PYI0020545 ফটো উপলব্ধ
520 নাম : কৃষ্ণ পানীকা পিতাৰ নাম: প্ৰতাপ পানীকা ঘৰ নং : ১৭৩ক বয়স : 40 লিঙ্গ : পুৰুষ	BSW0005106 ফটো উপলব্ধ	521 নাম : চানি এক্কা পিতাৰ নাম: নত্ৰী এক্কা ঘৰ নং : ১৭৫ বয়স : 72 লিঙ্গ : পুৰুষ	BSW0005107 ফটো উপলব্ধ	522 নাম : ভিনশেন এক্কা পিতাৰ নাম: শনি এক্কা ঘৰ নং : ১৭৫ বয়স : 35 লিঙ্গ : পুৰুষ	BSW0005109 ফটো উপলব্ধ
523 নাম : মাংৰা এক্কা পিতাৰ নাম: সোহন এক্কা ঘৰ নং : 175 বয়স : 32 লিঙ্গ : পুৰুষ	PYI0024471 ফটো উপলব্ধ	E 524 নাম : বামকুমাৰ এক্কা পিতাৰ নাম: চুন্নি এক্কা ঘৰ নং : ১৭৫ বয়স : 29 লিঙ্গ : পুৰুষ	BSW0048835 ফটো উপলব্ধ	525 নাম : মইনা ওৰাং স্বামীৰ নাম: মাংগ্ৰা ওৰাং ঘৰ নং : 175 বয়স : 28 লিঙ্গ : মহিলা	PYI0023424 ফটো উপলব্ধ
E 526 নাম : ফলো এক্কা স্বামীৰ নাম: মাজি এক্কা ঘৰ নং : ১৭৭ বয়স : 82 লিঙ্গ : মহিলা	BSW0005110 ফটো উপলব্ধ	527 নাম : বলদেও এক্কা পিতাৰ নাম: মাজি এক্কা ঘৰ নং : ১৭৭ বয়স : 62 লিঙ্গ : পুৰুষ	BSW0005111 ফটো উপলব্ধ	528 নাম : ফলেশ্বৰী এক্কা স্বামীৰ নাম: বলদেউ এক্কা ঘৰ নং : ১৭৭ বয়স : 57 লিঙ্গ : মহিলা	BSW0005112 ফটো উপলব্ধ
529 নাম : সুবন্তী এক্কা স্বামীৰ নাম: ভেনশেন এক্কা ঘৰ নং : ১৭৭ বয়স : 38 লিঙ্গ : মহিলা	BSW1539317 ফটো উপলব্ধ	530 নাম : পাৰবতী এক্কা স্বামীৰ নাম: পৰচু এক্কা ঘৰ নং : ১৭৭ বয়স : 37 লিঙ্গ : মহিলা	BSW0005114 ফটো উপলব্ধ	531 নাম : সপ্না দাস স্বামীৰ নাম: দেবেন এক্কা ঘৰ নং : 177 বয়স : 29 লিঙ্গ : মহিলা	PYI0080820 ফটো উপলব্ধ
532 নাম : দেবেন এক্কা পিতাৰ নাম: বলদেও এক্কা ঘৰ নং : ১৭৭ বয়স : 28 লিঙ্গ : পুৰুষ	BSW0493361 ফটো উপলব্ধ	533 নাম : কলচটিকা লুগুন স্বামীৰ নাম: জহন লুগুন ঘৰ নং : ১৭৮ বয়স : 63 লিঙ্গ : মহিলা	BSW0005117 ফটো উপলব্ধ	E 534 নাম : বিজয়লুগুন পিতাৰ নাম: জহন লুগুন ঘৰ নং : ১৭৮ বয়স : 45 লিঙ্গ : পুৰুষ	BSW0005118 ফটো উপলব্ধ
535 নাম : আলবিচ লুগুন পিতাৰ নাম: জহন লুগুন ঘৰ নং : ১৭৮ বয়স : 42 লিঙ্গ : পুৰুষ	BSW1037394 ফটো উপলব্ধ	# 536 নাম : লিপু বড়ো পিতাৰ নাম: প্ৰহ্লাদ বড়ো ঘৰ নং : ১৭৮ বয়স : 39 লিঙ্গ : পুৰুষ	BSW1037361 ফটো উপলব্ধ	# 537 নাম : অঞ্জলী লাক্ৰা স্বামীৰ নাম: কিৰান লাক্ৰা ঘৰ নং : ১৭৮ বয়স : 38 লিঙ্গ : মহিলা	BSW0005119 ফটো উপলব্ধ
538 নাম : কাৰলীনা লুগুন স্বামীৰ নাম: আলবিচ লুগুন ঘৰ নং : ১৭৮ বয়স : 36 লিঙ্গ : মহিলা	BSW0005120 ফটো উপলব্ধ	539 নাম : লিলিমা লুগুন স্বামীৰ নাম: অবৈট লুগুন ঘৰ নং : ১৭৮ বয়স : 35 লিঙ্গ : মহিলা	BSW0005121 ফটো উপলব্ধ	540 নাম : ফুলমনি লুগুন পিতাৰ নাম: জুবান লুগুন ঘৰ নং : ১৭৮ বয়স : 33 লিঙ্গ : মহিলা	BSW1539453 ফটো উপলব্ধ

541 নাম : অবৈট লগুন পিতাৰ নাম: জোহান লগুন ঘৰ নং : ১৭৮ বয়স : 33 লিঙ্গ : পুৰুষ	BSW0005122 ফটো উপলব্ধ	542 নাম : বেৰনিকা লগুন পিতাৰ নাম: জুবাম লগুন ঘৰ নং : ১৭৮ বয়স : 31 লিঙ্গ : মহিলা	BSW0005124 ফটো উপলব্ধ	E 543 নাম : ইমিলিয়া বাৰা স্বামীৰ নাম: আগষ্টিন বাৰা ঘৰ নং : ১৭৯ বয়স : 52 লিঙ্গ : মহিলা	BSW0005126 ফটো উপলব্ধ
544 নাম : মাৰিশ বাৰা পিতাৰ নাম: ভীমসেন বাৰা ঘৰ নং : ১৭৯ বয়স : 52 লিঙ্গ : পুৰুষ	BSW0005127 ফটো উপলব্ধ	545 নাম : পাউলিনা বাৰা স্বামীৰ নাম: মাৰিশ বাৰা ঘৰ নং : ১৭৯ বয়স : 48 লিঙ্গ : মহিলা	BSW0005128 ফটো উপলব্ধ	546 নাম : হেলা বাৰা পিতাৰ নাম: ভীমসেন বাৰা ঘৰ নং : ১৭৯ বয়স : 42 লিঙ্গ : পুৰুষ	BSW0005129 ফটো উপলব্ধ
547 নাম : বিকাশ বাৰা পিতাৰ নাম: আগষ্টিন বাৰা ঘৰ নং : ১৭৯ বয়স : 35 লিঙ্গ : পুৰুষ	BSW0005130 ফটো উপলব্ধ	548 নাম : ফিলিসিতা বাৰা স্বামীৰ নাম: ভেনসেন বাৰা ঘৰ নং : ১৭৯ বয়স : 35 লিঙ্গ : মহিলা	BSW1539248 ফটো উপলব্ধ	549 নাম : মাৰ্ছেল বাৰা পিতাৰ নাম: আগষ্টিন বাৰা ঘৰ নং : ১৭৯ বয়স : 31 লিঙ্গ : পুৰুষ	BSW0005131 ফটো উপলব্ধ
550 নাম : সবিতা বড়া স্বামীৰ নাম: মাটেল বড়া ঘৰ নং : 179 বয়স : 25 লিঙ্গ : মহিলা	BSW0503003 ফটো উপলব্ধ	551 নাম : বেজিনা বাৰা পিতাৰ নাম: আগষ্টিন বাৰা ঘৰ নং : 179 বয়স : 24 লিঙ্গ : মহিলা	PYI0023317 ফটো উপলব্ধ	552 নাম : সিৰেল বাৰা পিতাৰ নাম: মাৰিশ বাৰা ঘৰ নং : 179 বয়স : 22 লিঙ্গ : পুৰুষ	PYI0092668 ফটো উপলব্ধ
553 নাম : হেৰমন লাফ্ৰা পিতাৰ নাম: লাজৰুচ লাফ্ৰা ঘৰ নং : 179 বয়স : 21 লিঙ্গ : পুৰুষ	BSW3882636 ফটো উপলব্ধ	554 নাম : মাগদালি বাৰা পিতাৰ নাম: মাৰিশ বাৰা ঘৰ নং : 179 বয়স : 20 লিঙ্গ : মহিলা	PYI0092619 ফটো উপলব্ধ	555 নাম : বেলশেন বাৰা পিতাৰ নাম: আগষ্টিন বাৰা ঘৰ নং : ১৭৯ক বয়স : 37 লিঙ্গ : পুৰুষ	BSW0005132 ফটো উপলব্ধ
E 556 নাম : শুক বাৰা স্বামীৰ নাম: সমা বাৰা ঘৰ নং : ১৮০ বয়স : 75 লিঙ্গ : মহিলা	BSW1037474 ফটো উপলব্ধ	557 নাম : বিনোদ বাৰা পিতাৰ নাম: সোমা বাৰা ঘৰ নং : ১৮০ বয়স : 41 লিঙ্গ : পুৰুষ	BSW0005133 ফটো উপলব্ধ	558 নাম : জুলী বাৰা স্বামীৰ নাম: বিনোদ বাৰা ঘৰ নং : ১৮০ বয়স : 37 লিঙ্গ : মহিলা	BSW1539691 ফটো উপলব্ধ
559 নাম : সমা কুজুৰ পিতাৰ নাম: গন্দুৰ কুজুৰ ঘৰ নং : ১৮২ বয়স : 54 লিঙ্গ : পুৰুষ	BSW0005134 ফটো উপলব্ধ	560 নাম : ফ্ৰান্সিচ কুজুৰ পিতাৰ নাম: আলফানুচ কুজুৰ ঘৰ নং : ১৮৫ বয়স : 52 লিঙ্গ : পুৰুষ	BSW0005135 ফটো উপলব্ধ	561 নাম : ফেলমিয়া কুজুৰ স্বামীৰ নাম: ফ্ৰান্সিচ কুজুৰ ঘৰ নং : ১৮৫ বয়স : 48 লিঙ্গ : মহিলা	BSW0005136 ফটো উপলব্ধ
562 নাম : জাহি বাৰা স্বামীৰ নাম: হেলা বাৰা ঘৰ নং : ১৮৫ বয়স : 40 লিঙ্গ : মহিলা	BSW0005137 ফটো উপলব্ধ	563 নাম : যোন কুজুৰ পিতাৰ নাম: অলিফোন কুজুৰ ঘৰ নং : ১৮৫ বয়স : 39 লিঙ্গ : পুৰুষ	BSW0005138 ফটো উপলব্ধ	564 নাম : তেৰচা কুজুৰ পিতাৰ নাম: অলিফোন কুজুৰ ঘৰ নং : ১৮৫ বয়স : 36 লিঙ্গ : মহিলা	BSW0214767 ফটো উপলব্ধ
565 নাম : নিৰ্মলা কুজুৰ স্বামীৰ নাম: জন কুজুৰ ঘৰ নং : ১৮৫ বয়স : 28 লিঙ্গ : মহিলা	BSW0214866 ফটো উপলব্ধ	E 566 নাম : ফাগু মুণ্ডা পিতাৰ নাম: মহাদেউ মুণ্ডা ঘৰ নং : ১৮৬ বয়স : 62 লিঙ্গ : পুৰুষ	BSW1037645 ফটো উপলব্ধ	567 নাম : দুচিয়া মুণ্ডা স্বামীৰ নাম: বীলু মুণ্ডা ঘৰ নং : ১৮৬ বয়স : 52 লিঙ্গ : মহিলা	BSW0005139 ফটো উপলব্ধ
568 নাম : সমৰা কুজুৰ পিতাৰ নাম: বুধৰাম কুজুৰ ঘৰ নং : ১৮৭ বয়স : 67 লিঙ্গ : পুৰুষ	BSW0005140 ফটো উপলব্ধ	569 নাম : ফাগুনি কুজুৰ স্বামীৰ নাম: সমৰা কুজুৰ ঘৰ নং : ১৮৭ বয়স : 62 লিঙ্গ : মহিলা	BSW0005141 ফটো উপলব্ধ	E 570 নাম : বুধৰাম কুজুৰ পিতাৰ নাম: সমৰা কুজুৰ ঘৰ নং : ১৮৭ বয়স : 32 লিঙ্গ : পুৰুষ	BSW0005142 ফটো উপলব্ধ

571 নাম : পদিনী কুজুৰ স্বামীৰ নাম : বৃষ্ণীৰাম কুজুৰ ঘৰ নং : ১৮৮ বয়স : ৪০ লিঙ্গ : মহিলা	BSW0005143 ফটো উপলব্ধ	572 নাম : শুকমায়া প্রধান স্বামীৰ নাম : কৃষ্ণ প্রধান ঘৰ নং : ১৮৮ বয়স : 67 লিঙ্গ : মহিলা	BSW0005144 ফটো উপলব্ধ	573 নাম : ৰত বাহাদুৰ তামাং পিতাৰ নাম : কৃষ্ণ বাহাদুৰ তামাং ঘৰ নং : ১৮৮ বয়স : 58 লিঙ্গ : পুৰুষ	BSW0005145 ফটো উপলব্ধ
574 নাম : ডম্বৰ কুমাৰী তামাং স্বামীৰ নাম : দোল বাহাদুৰ তামাং তামাং ঘৰ নং : 188 বয়স : 56 লিঙ্গ : মহিলা	PYI0055558 ফটো উপলব্ধ	575 নাম : সুৰেন প্রধান মাতৃৰ নাম : শুকমায়া প্রধান ঘৰ নং : ১৮৮ বয়স : 32 লিঙ্গ : পুৰুষ	BSW0005146 ফটো উপলব্ধ	E 576 নাম : বিজয় তামাং পিতাৰ নাম : ৰত বাঃ তামাং ঘৰ নং : 188 বয়স : 26 লিঙ্গ : পুৰুষ	BSW3887197 ফটো উপলব্ধ
577 নাম : বিজয় তামাং পিতাৰ নাম : ৰত বাঃ তামাং ঘৰ নং : 188 বয়স : 23 লিঙ্গ : পুৰুষ	PYI0069740 ফটো উপলব্ধ	578 নাম : হিৰানী মুণ্ডা স্বামীৰ নাম : লহোৰা মুণ্ডা ঘৰ নং : ১৯০ বয়স : 77 লিঙ্গ : মহিলা	BSW0005147 ফটো উপলব্ধ	579 নাম : চন্দ্ৰবালা লামা স্বামীৰ নাম : ইন্দ্ৰজিত লামা ঘৰ নং : ১৯৭ বয়স : 61 লিঙ্গ : মহিলা	BSW1037770 ফটো উপলব্ধ
580 নাম : চক্ৰ লামা পিতাৰ নাম : নৰ বাহাদুৰ লামা ঘৰ নং : 204 বয়স : 63 লিঙ্গ : পুৰুষ	PYI0091421 ফটো উপলব্ধ	581 নাম : সীতা লামা স্বামীৰ নাম : চক্ৰ লামা ঘৰ নং : 204 বয়স : 56 লিঙ্গ : মহিলা	PYI0091413 ফটো উপলব্ধ	582 নাম : বিনমায়া লামা স্বামীৰ নাম : টিকাৰাম লামা ঘৰ নং : ২০৪ বয়স : 55 লিঙ্গ : মহিলা	BSW0005150 ফটো উপলব্ধ
583 নাম : বিজয় লামা পিতাৰ নাম : প্ৰসাদ লামা ঘৰ নং : ২০৪ বয়স : 54 লিঙ্গ : পুৰুষ	BSW0005151 ফটো উপলব্ধ	584 নাম : বীমা লামা স্বামীৰ নাম : বিজয় লামা ঘৰ নং : ২০৪ বয়স : 39 লিঙ্গ : মহিলা	BSW0005152 ফটো উপলব্ধ	585 নাম : বাব্বাজু লামা পিতাৰ নাম : টিকাৰাম লামা ঘৰ নং : ২০৪ বয়স : 36 লিঙ্গ : পুৰুষ	BSW0005153 ফটো উপলব্ধ
586 নাম : অমিত লামা পিতাৰ নাম : বিজয় লামা ঘৰ নং : ২০৪ বয়স : 28 লিঙ্গ : পুৰুষ	BSW0132241 ফটো উপলব্ধ	587 নাম : অনু লামা অন্যান্য : বিনোমায়া লামা ঘৰ নং : 204 বয়স : 27 লিঙ্গ : মহিলা	PYI0091405 ফটো উপলব্ধ	588 নাম : স্মিত লামা পিতাৰ নাম : বিজয় লামা ঘৰ নং : 204 বয়স : 22 লিঙ্গ : মহিলা	PYI0041400 ফটো উপলব্ধ
589 নাম : মনমায়া লামা পিতাৰ নাম : বিজয় লামা ঘৰ নং : 204 বয়স : 21 লিঙ্গ : পুৰুষ	PYI0041426 ফটো উপলব্ধ	590 নাম : পেন্থা ছীৰিংগ লামা পিতাৰ নাম : কুমাৰ লামা ঘৰ নং : 204 বয়স : 20 লিঙ্গ : পুৰুষ	PYI0022723 ফটো উপলব্ধ	591 নাম : জগেন্ৰ বড়ো পিতাৰ নাম : আইনা বড়ো ঘৰ নং : ২০৬ বয়স : 72 লিঙ্গ : পুৰুষ	BSW0005155 ফটো উপলব্ধ
592 নাম : দময়ন্তী বড়ো স্বামীৰ নাম : জগেন্ৰ বড়ো ঘৰ নং : ২০৬ বয়স : 65 লিঙ্গ : মহিলা	BSW0005156 ফটো উপলব্ধ	593 নাম : ৰবিৰাম বড়ো পিতাৰ নাম : বৃদাং বড়ো ঘৰ নং : ২০৭ বয়স : 72 লিঙ্গ : পুৰুষ	BSW0005158 ফটো উপলব্ধ	594 নাম : বাবুল বড়ো পিতাৰ নাম : ৰবিৰাম বড়ো ঘৰ নং : ২০৭ বয়স : 32 লিঙ্গ : পুৰুষ	BSW0064535 ফটো উপলব্ধ
595 নাম : প্ৰিয়ঙ্কা বড়ো পিতাৰ নাম : ৰবিৰাম বড়ো ঘৰ নং : ২০৭ বয়স : 30 লিঙ্গ : মহিলা	BSW0064626 ফটো উপলব্ধ	596 নাম : জুলি বড়ো স্বামীৰ নাম : বাবুল বড়ো ঘৰ নং : ২০৭ বয়স : 29 লিঙ্গ : মহিলা	BSW0222539 ফটো উপলব্ধ	597 নাম : জয়ন্ত বড়ো পিতাৰ নাম : ৰবিৰাম বড়ো ঘৰ নং : ২০৭ বয়স : 28 লিঙ্গ : পুৰুষ	BSW0064717 ফটো উপলব্ধ
598 নাম : বিৰচী মুণ্ডা স্বামীৰ নাম : গৌৰিন মুণ্ডা ঘৰ নং : ২১০গ বয়স : 62 লিঙ্গ : মহিলা	BSW0005167 ফটো উপলব্ধ	599 নাম : ঈশ্বৰ মিঞ্জ মাতৃৰ নাম : মাৰ্গ্ৰেট মিঞ্জ ঘৰ নং : ২১০ বয়স : 36 লিঙ্গ : পুৰুষ	BSW0421354 ফটো উপলব্ধ	600 নাম : আছৰিতা কাচুৰা পিতাৰ নাম : দালিৰ্প কাচুৰা ঘৰ নং : ২১০ বয়স : 24 লিঙ্গ : মহিলা	BSW0530295 ফটো উপলব্ধ

601 নাম : লেদো মুণ্ডা পিতাৰ নাম: গবীন মুণ্ডা ঘৰ নং : ২২০ গ বয়স : 30 লিঙ্গ : পুৰুষ	BSW0424648 ফটো উপলব্ধ	602 নাম : পুনম ওৰাং পিতাৰ নাম: বন্দো ওৰাং ঘৰ নং : ২২০ জ বয়স : 44 লিঙ্গ : মহিলা	BSW0424481 ফটো উপলব্ধ	603 নাম : টেলেক্স কাচা পিতাৰ নাম: দিলিপ কাচা ঘৰ নং : ২২০ এ বয়স : 31 লিঙ্গ : পুৰুষ	BSW0132480 ফটো উপলব্ধ
E 604 নাম : মাৰ্গেট মিঞ্জ স্বামীৰ নাম: পাচকেল মিঞ্জ ঘৰ নং : ২২০ উ বয়স : 65 লিঙ্গ : মহিলা	BSW1038091 ফটো উপলব্ধ	605 নাম : চুমানী ওৰাং স্বামীৰ নাম: জিত ৰাম ওৰাং ঘৰ নং : ২২০ জ বয়স : 65 লিঙ্গ : মহিলা	BSW0005170 ফটো উপলব্ধ	E 606 নাম : জকীম লাক্ৰা পিতাৰ নাম: মনিয়েল লাক্ৰা ঘৰ নং : ২২০ ক বয়স : 60 লিঙ্গ : পুৰুষ	BSW0005163 ফটো উপলব্ধ
607 নাম : শান্তি ওৰাং স্বামীৰ নাম: দিলীপ ওৰাং ঘৰ নং : ২২০ এ বয়স : 60 লিঙ্গ : মহিলা	BSW0005172 ফটো উপলব্ধ	608 নাম : মাহালী ওৰাং পিতাৰ নাম: জিত ৰাম ওৰাং ঘৰ নং : ২২০ জ বয়স : 55 লিঙ্গ : পুৰুষ	BSW1038160 ফটো উপলব্ধ	609 নাম : বিহানো ওৰাং পিতাৰ নাম: চুবোদাৰ ওৰাং ঘৰ নং : ২২০ ঘ বয়স : 48 লিঙ্গ : পুৰুষ	BSW0005168 ফটো উপলব্ধ
610 নাম : মিলিয়োনিয়াচ মিঞ্জ পিতাৰ নাম: বনি মিঞ্জ ঘৰ নং : ২২০ ট বয়স : 48 লিঙ্গ : পুৰুষ	BSW0005173 ফটো উপলব্ধ	611 নাম : চিচকা লাক্ৰা স্বামীৰ নাম: জকীম লাক্ৰা ঘৰ নং : ২২০ ক বয়স : 45 লিঙ্গ : মহিলা	BSW0005164 ফটো উপলব্ধ	612 নাম : চুভানী ওৰাং স্বামীৰ নাম: বিহানো ওৰাং ঘৰ নং : ২২০ ঘ বয়স : 42 লিঙ্গ : মহিলা	BSW0005169 ফটো উপলব্ধ
613 নাম : ৰীতা দেবী পিতাৰ নাম: পুষ্প খনাল ঘৰ নং : 220 বয়স : 20 লিঙ্গ : মহিলা	PYI0143073 ফটো উপলব্ধ	614 নাম : জিত ৰাম ওৰাং পিতাৰ নাম: মাহালী ওৰাং ঘৰ নং : ৩২০ জ বয়স : 75 লিঙ্গ : পুৰুষ	BSW0005175 ফটো উপলব্ধ	S 615 নাম : কোদী গোড় স্বামীৰ নাম: চটলাল গোড় ঘৰ নং : ৫৩৩ বয়স : 45 লিঙ্গ : মহিলা	BSW0004808 ফটো উপলব্ধ
S 616 নাম : সবিতা টুড পিতাৰ নাম: বেটকা টুড ঘৰ নং : নো. ভৈৰগাঁও বয়স : 19 লিঙ্গ : মহিলা	PYI0133017 ফটো উপলব্ধ				

617	1	PYI0177428	ফটো উপলব্ধ	নাম : যোগাশ্ৰী বসুমতাৰী পিতাৰ নাম : নানৈন বসুমতাৰী ঘৰ নং : ১৫৬ বয়স : 18 লিঙ্গ : মহিলা	618	1	PYI0181842	ফটো উপলব্ধ	নাম : মাধৱ গয়াৰী পিতাৰ নাম : কামেশ্বৰ গয়াৰী ঘৰ নং : 50 বয়স : 22 লিঙ্গ : পুৰুষ	619	1	PYI0181883	ফটো উপলব্ধ	নাম : কমলা বৰাইলি পিতাৰ নাম : গোপাল বৰাইলি ঘৰ নং : 18 বয়স : 19 লিঙ্গ : মহিলা
620	1	PYI0181941	ফটো উপলব্ধ	নাম : শক্তি তামাং পিতাৰ নাম : বস্তু বাঃ তামাং ঘৰ নং : 188 বয়স : 19 লিঙ্গ : পুৰুষ	621	1	PYI0181958	ফটো উপলব্ধ	নাম : মিন্টো বড়ো পিতাৰ নাম : কৃষ্ণা বড়ো ঘৰ নং : 108 বয়স : 19 লিঙ্গ : পুৰুষ	622	1	PYI0181974	ফটো উপলব্ধ	নাম : মুক্ৰান ছেত্ৰী পিতাৰ নাম : কৰ্ণ বাহাদুৰ ছেত্ৰী ঘৰ নং : 112 বয়স : 19 লিঙ্গ : মহিলা
623	1	PYI0182006	ফটো উপলব্ধ	নাম : শৰ্মিলা বড়ো স্বামীৰ নাম : তিলক দৰ্জী ঘৰ নং : 20 বয়স : 27 লিঙ্গ : মহিলা	624	1	PYI0182030	ফটো উপলব্ধ	নাম : মমতা লামা স্বামীৰ নাম : সৰেন প্ৰধান ঘৰ নং : 188 বয়স : 24 লিঙ্গ : মহিলা	625	1	PYI0182048	ফটো উপলব্ধ	নাম : দেৱসী বসুমতাৰী পিতাৰ নাম : মনৈন বসুমতাৰী ঘৰ নং : 156 বয়স : 18 লিঙ্গ : পুৰুষ
626	1	PYI0182055	ফটো উপলব্ধ	নাম : অশোকু ওৰাং মাতৃৰ নাম : ৰীতা ওৰাং ঘৰ নং : 131 বয়স : 25 লিঙ্গ : পুৰুষ	627	1	PYI0182105	ফটো উপলব্ধ	নাম : ফুলমণি মুণ্ডা স্বামীৰ নাম : ভক্তা মুণ্ডা ঘৰ নং : 89 বয়স : 23 লিঙ্গ : মহিলা	628	1	PYI0182113	ফটো উপলব্ধ	নাম : সৰস্বতী গোড় পিতাৰ নাম : বুধান গোড় ঘৰ নং : 01 বয়স : 18 লিঙ্গ : মহিলা
629	1	PYI0182196	ফটো উপলব্ধ	নাম : স্নিতা বড়ো স্বামীৰ নাম : জোষন্তো বড়ো ঘৰ নং : 207 বয়স : 29 লিঙ্গ : মহিলা	630	1	PYI0182220	ফটো উপলব্ধ	নাম : ৰীতা ওৰাং স্বামীৰ নাম : সুনীল ওৰাং ঘৰ নং : 131 বয়স : 39 লিঙ্গ : মহিলা	631	1	PYI0182931	ফটো উপলব্ধ	নাম : দৈমালু বড়ো পিতাৰ নাম : প্ৰহ্লাদ বড়ো ঘৰ নং : 140 বয়স : 26 লিঙ্গ : পুৰুষ
632	1	PYI0182956	ফটো উপলব্ধ	নাম : অলংকাৰ বড়ো পিতাৰ নাম : বৈশিষ্ট্য বড়ো ঘৰ নং : 51 বয়স : 22 লিঙ্গ : পুৰুষ	633	1	PYI0182964	ফটো উপলব্ধ	নাম : মিয়াহ দৰ্জী স্বামীৰ নাম : চানতিউছ তিৰ্কি ঘৰ নং : 167 বয়স : 31 লিঙ্গ : মহিলা	634	1	PYI0182972	ফটো উপলব্ধ	নাম : জোনালী বড়ো স্বামীৰ নাম : চিমন ওৰাং ঘৰ নং : 129 বয়স : 20 লিঙ্গ : মহিলা
635	1	PYI0182980	ফটো উপলব্ধ	নাম : মনমায়া দেবী স্বামীৰ নাম : অম্বৰ মিজাৰ ঘৰ নং : 27 বয়স : 29 লিঙ্গ : মহিলা	636	1	PYI0183111	ফটো উপলব্ধ	নাম : পদমী খেৰীয়া পিতাৰ নাম : মিন্টো খেৰীয়া ঘৰ নং : 107 বয়স : 19 লিঙ্গ : মহিলা	637	1	PYI0183137	ফটো উপলব্ধ	নাম : সৰস্বতী গোড় পিতাৰ নাম : বুধান গোড় ঘৰ নং : 1 বয়স : 18 লিঙ্গ : মহিলা
638	1	PYI0183152	ফটো উপলব্ধ	নাম : শুকনাথ ওৰাং পিতাৰ নাম : বেহানো ওৰাং ঘৰ নং : 210 বয়স : 21 লিঙ্গ : পুৰুষ	639	1	PYI0183210	ফটো উপলব্ধ	নাম : কৃষ্ণা বড়ো পিতাৰ নাম : মনিৰাম বড়ো ঘৰ নং : 210 বয়স : 18 লিঙ্গ : পুৰুষ	640	1	PYI0183285	ফটো উপলব্ধ	নাম : মধু লিসু পিতাৰ নাম : বুকবীৰ লিসু ঘৰ নং : 25 বয়স : 21 লিঙ্গ : মহিলা
641	1	PYI0183319	ফটো উপলব্ধ	নাম : ভক্তা মুণ্ডা পিতাৰ নাম : এতোৱা মুণ্ডা ঘৰ নং : 89 বয়স : 23 লিঙ্গ : পুৰুষ	642	1	PYI0183327	ফটো উপলব্ধ	নাম : হেবেল ডেকা মাতৃৰ নাম : শেৱালী ডেকা ঘৰ নং : 69 বয়স : 25 লিঙ্গ : পুৰুষ	643	1	PYI0185470	ফটো উপলব্ধ	নাম : মাৰিয়া এফনেছিয়া লক্ৰ পিতাৰ নাম : বিনোদ লক্ৰ ঘৰ নং : ১৭৩ বয়স : 19 লিঙ্গ : মহিলা
644	1	PYI0185595	ফটো উপলব্ধ	নাম : অঞ্জলি বৰো অন্যান্য : গুনিৰাম বৰো ঘৰ নং : ১৪০ বয়স : 24 লিঙ্গ : মহিলা	645	1	PYI0189043	ফটো উপলব্ধ	নাম : সপ্না খেৰীয়া স্বামীৰ নাম : বুচান কেৰ্কেটা ঘৰ নং : 76 বয়স : 19 লিঙ্গ : মহিলা	646	1	PYI0189589	ফটো উপলব্ধ	নাম : সাৰা গড়াইলি পিতাৰ নাম : বল বাহাদুৰ গড়াইলি ঘৰ নং : ৩৪ বয়স : 18 লিঙ্গ : মহিলা

647	1	PYI0189563
নাম : আৰতি বসাইলি পিতাৰ নাম: অমৰ বচাইলি ঘৰ নং : ২২খ বয়স : 19 লিঙ্গ : মহিলা		
ফটো উপলব্ধ		

648	1	BSW7240473
নাম : মিনা বড়ো পিতাৰ নাম: ভিক্তি বড়ো ঘৰ নং : ১৭৮ বয়স : 39 লিঙ্গ : মহিলা		
ফটো উপলব্ধ		

649	1	BSW0268102
নাম : সাহিদা মিলন স্বামীৰ নাম: মিলন উজিৰ ঘৰ নং : ১৩৩ বয়স : 25 লিঙ্গ : মহিলা		
ফটো উপলব্ধ		

650	1	BSW0115782
নাম : ফাগুনি ওৰাং পিতাৰ নাম: চাপা ওৰাং ঘৰ নং : 89 বয়স : 27 লিঙ্গ : মহিলা		
ফটো উপলব্ধ		

651	1	BSW0406736
নাম : ফুলস্বৰী ৰাইকা পিতাৰ নাম: দীপেন ৰাইকা ঘৰ নং : 88 বয়স : 28 লিঙ্গ : মহিলা		
ফটো উপলব্ধ		

652	1	PYI0022160
নাম : পূজা লামা পিতাৰ নাম: ইন্দ্ৰজিত লামা ঘৰ নং : 204 বয়স : 26 লিঙ্গ : মহিলা		
ফটো উপলব্ধ		

653	1	PYI0192401
নাম : আশা বসাইলী পিতাৰ নাম: আমান ৰোসৈলী ঘৰ নং : 21খ বয়স : 18 লিঙ্গ : মহিলা		
ফটো উপলব্ধ		

ভোটাৰৰ সাৰাংশ							
A) ভোটাৰৰ সংখ্যা							
		তালিকাৰ প্ৰকাৰ	তালিকাৰ চিনাক্তকৰণ	ভোটাৰৰ সংখ্যা			
				পুৰুষ	মহিলা	৩য় লিঙ্গ	মুঠ
I	মূল তালিকা	মূল তালিকা	বিশেষ সংশোধন, 2026 চনৰ পূৰ্বৰ 2025 চনৰ মূল তালিকাৰ লগত থকা সংযোজন সমূহ একত্ৰিতকৰন কৰা তালিকা।	316	300	0	616
II	যোগ তালিকা	পৰিপূৰক 1	বিশেষ সংক্ষিপ্ত সংশোধন, 2026	11	26	0	37
III	বিয়োজন তালিকা	পৰিপূৰক 1	বিশেষ সংক্ষিপ্ত সংশোধন, 2026	26	26	0	52
IV	লিংগ ক্ষেত্ৰত পৰিবৰ্তনৰ বাবে পাৰ্থক্য			0	0	0	0
এই সংশোধনৰ পিছত ভোটাৰ তালিকাত ভোটাৰৰ মুঠ সংখ্যা (I+II-III+IV)				301	300	0	601
B) শুধৰনীৰ সংখ্যা							
তালিকাৰ প্ৰকাৰ		তালিকাৰ চিনাক্তকৰণ		শুধৰনীৰ সংখ্যা			
পৰিপূৰক 1		বিশেষ সংক্ষিপ্ত সংশোধন, 2026		5			

নিৰ্বাচক পঞ্জীয়ন বিষয়াৰ স্বাক্ষৰ

E-মৃত, S-স্থানান্তৰিত/ বাসস্থান পৰিবৰ্তন, R-প্ৰতিলিপি, M-নিখোজ, Q-অযোগ্য