

ভোটাৰ তালিকা 2026 S03 অসম

বিধানসভা সমষ্টিৰ নম্বৰ, নাম আৰু সংৰক্ষণৰ স্থিতি : 45 - ভেৰগাওঁ (সাধাৰণ)		খণ্ড নং : 113																			
এই বিধানসভা সমষ্টিত কোন সংসদীয় সমষ্টিৰ অন্তৰ্গত তাৰ নম্বৰ, নাম আৰু সংৰক্ষণ স্থিতি : 4 - দৰং-ওদালগুৰি (সাধাৰণ)																					
1. সংশোধনৰ বিৱৰণ																					
সংশোধনৰ বছৰ	2026	তালিকাৰ চিনাক্তকৰণ																			
ভিত্তি তাৰিখ	01-01-2026	বিশেষ সংশোধন, 2026 চনৰ পূৰ্বৰ 2025 চনৰ মূল তালিকাৰ লগত থকা সংযোজন সমূহ একত্ৰিতকৰণ কৰা তালিকা।																			
সংশোধনৰ প্ৰকাৰ	বিশেষ সংশোধন 2026																				
প্ৰকাশনৰ তাৰিখ	10-02-2026																				
2. খণ্ড আৰু ভোটগ্ৰহন কেন্দ্ৰৰ বিৱৰণ																					
খণ্ডৰ অন্তৰ্গত এলেকা সমূহৰ নম্বৰ আৰু নাম																					
1-টোটালা পাৰা (অংশ)		<table style="width: 100%; border-collapse: collapse;"> <tr> <td style="width: 50%;">মূল চহৰ/গাওঁ</td> <td style="width: 50%;">: টোটালা পাৰা</td> </tr> <tr> <td>ৱাৰ্ড নং</td> <td>:</td> </tr> <tr> <td>ডাকঘৰ</td> <td>: খৈৰাবাৰী</td> </tr> <tr> <td>পুলিচ থানা</td> <td>: ডিমাকুচি</td> </tr> <tr> <td>ব্লক</td> <td>: ভেৰগাওঁ</td> </tr> <tr> <td>ৰাজহ চক্ৰ</td> <td>: হৰিশিঙা</td> </tr> <tr> <td>জিলা</td> <td>: ওদালগুৰি</td> </tr> <tr> <td>পিনকোড</td> <td>: 784522</td> </tr> </table>				মূল চহৰ/গাওঁ	: টোটালা পাৰা	ৱাৰ্ড নং	:	ডাকঘৰ	: খৈৰাবাৰী	পুলিচ থানা	: ডিমাকুচি	ব্লক	: ভেৰগাওঁ	ৰাজহ চক্ৰ	: হৰিশিঙা	জিলা	: ওদালগুৰি	পিনকোড	: 784522
মূল চহৰ/গাওঁ	: টোটালা পাৰা																				
ৱাৰ্ড নং	:																				
ডাকঘৰ	: খৈৰাবাৰী																				
পুলিচ থানা	: ডিমাকুচি																				
ব্লক	: ভেৰগাওঁ																				
ৰাজহ চক্ৰ	: হৰিশিঙা																				
জিলা	: ওদালগুৰি																				
পিনকোড	: 784522																				
3. ভোটগ্ৰহন কেন্দ্ৰৰ বিৱৰণ																					
ভোটগ্ৰহন কেন্দ্ৰৰ নম্বৰ আৰু নাম :		ভোটগ্ৰহন কেন্দ্ৰৰ প্ৰকাৰ (পুৰুষ/মহিলা/সাধাৰণ)		সাধাৰণ																	
113 - টোটালা পাৰা প্ৰাথমিক বিদ্যালয়(সোঁফাল)		খণ্ডৰ অন্তৰ্গত সহায়ক ভোটগ্ৰহন কেন্দ্ৰৰ সংখ্যা :		0																	
ভোটগ্ৰহন কেন্দ্ৰৰ ঠিকনা :																					
টোটালাপাৰা প্ৰাথমিক বিদ্যালয়, 1, টোটালা পাৰা পোঃঅঃ -খৈৰাবাৰী জিলা-ওদালগুৰি ৭৮৪৫২২																					
4. ভোটাৰৰ সংখ্যা																					
আৰম্ভনি ক্ৰমিক নং	শেষ ক্ৰমিক নং	মুঠ ভোটাৰ																			
		পুৰুষ	মহিলা	৩য় লিঙ্গ	মুঠ																
1	757	351	357	0	708																

নিৰ্বাচক পঞ্জীয়ন বিষয়াৰ স্বাক্ষৰ

Nazri Naksha

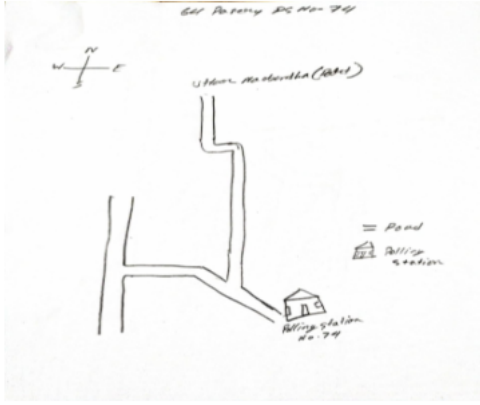

Google Map View



Polling Station Building Front View



ভোটগ্ৰহন কেন্দ্ৰৰ সন্মুখৰ দৃশ্য



Cad View

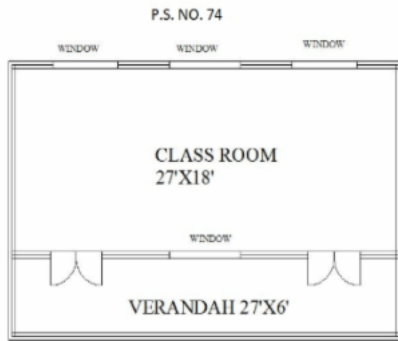

Key MAP View

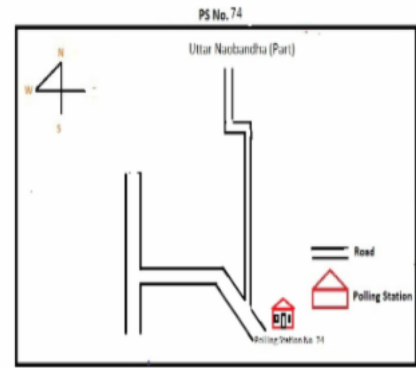

1 নাম : গুন মুণ্ডা পিতাৰ নাম: লক্ষীমনি মুণ্ডা ঘৰ নং : 2 বয়স : 41 লিঙ্গ : পুৰুষ	BSW5834560 ফটো উপলব্ধ	2 নাম : পদমী বড়ো স্বামীৰ নাম: গুন মুণ্ডা ঘৰ নং : 2 বয়স : 41 লিঙ্গ : মহিলা	BSW0557793 ফটো উপলব্ধ	3 নাম : সৌমদৌন বড়ো পিতাৰ নাম: সোম্বাৰ বড়ো ঘৰ নং : 2 বয়স : 33 লিঙ্গ : পুৰুষ	BSW0060277 ফটো উপলব্ধ
4 নাম : দৈমাশী বড়ো স্বামীৰ নাম: সৌমদৌন বড়ো ঘৰ নং : 2 বয়স : 32 লিঙ্গ : মহিলা	BSW0060368 ফটো উপলব্ধ	5 নাম : সোম্বাৰ বড়ো পিতাৰ নাম: বাল্লৰাম বড়ো ঘৰ নং : 8 বয়স : 65 লিঙ্গ : পুৰুষ	BSW5834582 ফটো উপলব্ধ	6 নাম : খোগেন বড়ো পিতাৰ নাম: সোম্বাৰ বড়ো ঘৰ নং : 08 বয়স : 52 লিঙ্গ : পুৰুষ	BSW0448118 ফটো উপলব্ধ
7 নাম : বিস্তি বড়ো স্বামীৰ নাম: খগেন বড়ো ঘৰ নং : 8 বয়স : 48 লিঙ্গ : মহিলা	BSW0368274 ফটো উপলব্ধ	8 নাম : সমুদ বড়ো পিতাৰ নাম: সোম্বাৰ বড়ো ঘৰ নং : 8 বয়স : 38 লিঙ্গ : পুৰুষ	BSW5834628 ফটো উপলব্ধ	9 নাম : দৈমু বড়ো পিতাৰ নাম: খগেন বড়ো ঘৰ নং : 8 বয়স : 26 লিঙ্গ : মহিলা	BSW0358986 ফটো উপলব্ধ
10 নাম : খুৰমছা বড়ো পিতাৰ নাম: খগেন বড়ো ঘৰ নং : 4 বয়স : 21 লিঙ্গ : পুৰুষ	PYI0063933 ফটো উপলব্ধ	11 নাম : থিথি বড়ো স্বামীৰ নাম: সোম্বাৰ বড়ো ঘৰ নং : 8 বয়স : 60 লিঙ্গ : মহিলা	BSW5834639 ফটো উপলব্ধ	12 নাম : মইনা বড়ো পিতাৰ নাম: কুলেন বড়ো ঘৰ নং : 5 বয়স : 25 লিঙ্গ : মহিলা	BSW0486076 ফটো উপলব্ধ
13 নাম : আশামনি মুণ্ডা স্বামীৰ নাম: কাকলেং মুণ্ডা ঘৰ নং : 6 বয়স : 77 লিঙ্গ : মহিলা	BSW0124511 ফটো উপলব্ধ	14 নাম : শংকৰ বোঙ্গিগা পিতাৰ নাম: বোহীন্দৰা বোঙ্গিগা ঘৰ নং : 6 বয়স : 61 লিঙ্গ : পুৰুষ	BSW3860244 ফটো উপলব্ধ	R 15 নাম : চুমুদ বড়ো পিতাৰ নাম: সোম্বাৰ মুণ্ডা ঘৰ নং : 6 বয়স : 60 লিঙ্গ : পুৰুষ	BSW5834640 ফটো উপলব্ধ
16 নাম : সঞ্জীৱ মুণ্ডা পিতাৰ নাম: কাকলেং মুণ্ডা ঘৰ নং : 6 বয়স : 39 লিঙ্গ : পুৰুষ	BSW0113373 ফটো উপলব্ধ	17 নাম : অনি বাইগা স্বামীৰ নাম: শংকৰ বাইগা ঘৰ নং : 6 বয়স : 30 লিঙ্গ : মহিলা	BSW0123430 ফটো উপলব্ধ	18 নাম : বুল মুণ্ডা পিতাৰ নাম: কাকলেং মুণ্ডা ঘৰ নং : 6 বয়স : 29 লিঙ্গ : পুৰুষ	BSW0114801 ফটো উপলব্ধ
19 নাম : গীতা মুণ্ডা স্বামীৰ নাম: দিপক মুণ্ডা ঘৰ নং : 6 বয়স : 28 লিঙ্গ : মহিলা	BSW0124461 ফটো উপলব্ধ	20 নাম : পাৰ্বতী মুণ্ডা স্বামীৰ নাম: বুল মুণ্ডা ঘৰ নং : 6 বয়স : 28 লিঙ্গ : মহিলা	BSW0119412 ফটো উপলব্ধ	21 নাম : দিপক মুণ্ডা পিতাৰ নাম: কাকলেং মুণ্ডা ঘৰ নং : 6 বয়স : 27 লিঙ্গ : পুৰুষ	BSW0124180 ফটো উপলব্ধ
22 নাম : জয়া মুণ্ডা স্বামীৰ নাম: সঞ্জীৱ মুণ্ডা ঘৰ নং : 6 বয়স : 24 লিঙ্গ : মহিলা	BSW0436360 ফটো উপলব্ধ	23 নাম : ৰিতু বাইগা পিতাৰ নাম: শংকৰ বাইগা ঘৰ নং : 6 বয়স : 23 লিঙ্গ : পুৰুষ	PYI0011973 ফটো উপলব্ধ	S 24 নাম : অনামিকা বাইগা পিতাৰ নাম: শংকৰ বাইগা ঘৰ নং : 6 বয়স : 21 লিঙ্গ : মহিলা	PYI0012369 ফটো উপলব্ধ
25 নাম : সুনিল মুণ্ডা পিতাৰ নাম: লীৰগো মুণ্ডা ঘৰ নং : 8 বয়স : 31 লিঙ্গ : পুৰুষ	BSW0123901 ফটো উপলব্ধ	26 নাম : জলিয়চ মুণ্ডা পিতাৰ নাম: মাংৰা মুণ্ডা ঘৰ নং : 8 বয়স : 31 লিঙ্গ : পুৰুষ	BSW0125021 ফটো উপলব্ধ	27 নাম : মিনবি মুণ্ডা স্বামীৰ নাম: সুনিল মুণ্ডা ঘৰ নং : 8 বয়স : 29 লিঙ্গ : মহিলা	BSW0124354 ফটো উপলব্ধ
28 নাম : মৈদংপ্ৰী বড়ো পিতাৰ নাম: খগেন বড়ো ঘৰ নং : 8 বয়স : 24 লিঙ্গ : মহিলা	BSW0552570 ফটো উপলব্ধ	29 নাম : শুক্ৰাম মুণ্ডা পিতাৰ নাম: সোমা মুণ্ডা ঘৰ নং : 8 বয়স : 50 লিঙ্গ : পুৰুষ	BSW5834673 ফটো উপলব্ধ	30 নাম : বেন মুণ্ডা স্বামীৰ নাম: শুক্ৰাম মুণ্ডা ঘৰ নং : 8 বয়স : 44 লিঙ্গ : মহিলা	BSW5834684 ফটো উপলব্ধ

<p>31</p> <p>নাম : শুকুবাৰ মুণ্ডা স্বামীৰ নাম : মাংগৰা মুণ্ডা ঘৰ নং : ৯ বয়স : ৭০ লিঙ্গ : মহিলা</p> <p>BSW5834695</p> <p>ফটো উপলব্ধ</p>	<p>32</p> <p>নাম : চিকাৰী মুণ্ডা পিতাৰ নাম : মাংগৰা মুণ্ডা ঘৰ নং : ৯ বয়স : 43 লিঙ্গ : পুৰুষ</p> <p>BSW5834708</p> <p>ফটো উপলব্ধ</p>	<p>33</p> <p>নাম : বিনা মুণ্ডা স্বামীৰ নাম : চিকাৰী মুণ্ডা ঘৰ নং : ৯ বয়স : 40 লিঙ্গ : মহিলা</p> <p>BSW5834719</p> <p>ফটো উপলব্ধ</p>
<p>34</p> <p>নাম : মনীশা মুণ্ডা পিতাৰ নাম : বাৰ্বেল মুণ্ডা ঘৰ নং : ৯ বয়স : 25 লিঙ্গ : মহিলা</p> <p>BSW3851219</p> <p>ফটো উপলব্ধ</p>	<p>35</p> <p>নাম : বামু মুণ্ডা পিতাৰ নাম : শিকাৰী মুণ্ডা ঘৰ নং : ০৯ বয়স : 24 লিঙ্গ : পুৰুষ</p> <p>BSW0539031</p> <p>ফটো উপলব্ধ</p>	<p>36</p> <p>নাম : মল্লু বাম বড়ো পিতাৰ নাম : গোবিন্দ বড়ো ঘৰ নং : ১১ বয়স : 51 লিঙ্গ : পুৰুষ</p> <p>BSW5836931</p> <p>ফটো উপলব্ধ</p>
<p>37</p> <p>নাম : অম্বিতা ভূমিজ স্বামীৰ নাম : মাকাচ ভূমিজ ঘৰ নং : ১১ বয়স : 45 লিঙ্গ : মহিলা</p> <p>BSW5834720</p> <p>ফটো উপলব্ধ</p>	<p>38</p> <p>নাম : জয়শ্ৰী বড়ো স্বামীৰ নাম : গনৰাম বড়ো ঘৰ নং : 11 বয়স : 39 লিঙ্গ : মহিলা</p> <p>BSW0417360</p> <p>ফটো উপলব্ধ</p>	<p>39</p> <p>নাম : নৰেন্দ্ৰ ভূমিজ পিতাৰ নাম : মাকাচ ভূমিজ ঘৰ নং : ১১ বয়স : 33 লিঙ্গ : পুৰুষ</p> <p>BSW0113530</p> <p>ফটো উপলব্ধ</p>
<p>40</p> <p>নাম : মনি ভূমিজ স্বামীৰ নাম : ধনেশ্বৰ ভূমিজ ঘৰ নং : 11 বয়স : 31 লিঙ্গ : মহিলা</p> <p>PYI0012468</p> <p>ফটো উপলব্ধ</p>	<p>41</p> <p>নাম : ধনেশ্বৰ ভূমিজ পিতাৰ নাম : মাকাছ ভূমিজ ঘৰ নং : ১১ বয়স : 30 লিঙ্গ : পুৰুষ</p> <p>BSW0368332</p> <p>ফটো উপলব্ধ</p>	<p>42</p> <p>নাম : দুলাল ভূমিজ পিতাৰ নাম : বিনান্দি ভূমিজ ঘৰ নং : ১১ বয়স : 55 লিঙ্গ : পুৰুষ</p> <p>BSW5834731</p> <p>ফটো উপলব্ধ</p>
<p>43</p> <p>নাম : অনিলা ভূমিজ স্বামীৰ নাম : দুলাল ভূমিজ ঘৰ নং : ১১ বয়স : 36 লিঙ্গ : মহিলা</p> <p>BSW5834742</p> <p>ফটো উপলব্ধ</p>	<p>44</p> <p>নাম : অজয় ভূমিজ পিতাৰ নাম : দুলাল ভূমিজ ঘৰ নং : ১১ বয়স : 31 লিঙ্গ : পুৰুষ</p> <p>BSW0368563</p> <p>ফটো উপলব্ধ</p>	<p>45</p> <p>নাম : মৃগাল ভূমিজ পিতাৰ নাম : দুলাল ভূমিজ ঘৰ নং : ১১ বয়স : 29 লিঙ্গ : পুৰুষ</p> <p>BSW0368423</p> <p>ফটো উপলব্ধ</p>
<p>46</p> <p>নাম : বিজয় ভূমিজ পিতাৰ নাম : দুলাল ভূমিজ ঘৰ নং : 12 বয়স : 27 লিঙ্গ : পুৰুষ</p> <p>BSW1112721</p> <p>ফটো উপলব্ধ</p>	<p>47</p> <p>নাম : ভোলাৰাম বড়ো পিতাৰ নাম : দাৰিয়া বড়ো ঘৰ নং : ১৪ বয়স : 82 লিঙ্গ : পুৰুষ</p> <p>BSW5834775</p> <p>ফটো উপলব্ধ</p>	<p>48</p> <p>নাম : বহন বড়ো পিতাৰ নাম : ভলা বড়ো ঘৰ নং : 14 বয়স : 47 লিঙ্গ : পুৰুষ</p> <p>BSW5834797</p> <p>ফটো উপলব্ধ</p>
<p>49</p> <p>নাম : লাঙ্গু বড়ো পিতাৰ নাম : ভোলাৰাম বড়ো ঘৰ নং : ১৪ বয়স : 44 লিঙ্গ : পুৰুষ</p> <p>BSW5834800</p> <p>ফটো উপলব্ধ</p>	<p>50</p> <p>নাম : হৰেশ্বৰী বড়ো স্বামীৰ নাম : বহন বড়ো ঘৰ নং : 14 বয়স : 38 লিঙ্গ : মহিলা</p> <p>BSW5834811</p> <p>ফটো উপলব্ধ</p>	<p>51</p> <p>নাম : বীতা বড়ো স্বামীৰ নাম : লাঙ্গু বড়ো ঘৰ নং : ১৪ বয়স : 38 লিঙ্গ : মহিলা</p> <p>BSW5834822</p> <p>ফটো উপলব্ধ</p>
<p>52</p> <p>নাম : চুদমচা বড়ো পিতাৰ নাম : জাহান বড়ো ঘৰ নং : ১৪ বয়স : 32 লিঙ্গ : পুৰুষ</p> <p>BSW3851201</p> <p>ফটো উপলব্ধ</p>	<p>53</p> <p>নাম : মুনীশা বড়ো পিতাৰ নাম : জাহান বড়ো ঘৰ নং : ১৪ বয়স : 22 লিঙ্গ : মহিলা</p> <p>BSW3851235</p> <p>ফটো উপলব্ধ</p>	<p>54</p> <p>নাম : জহন বড়ো পিতাৰ নাম : ভোলাৰাম বড়ো ঘৰ নং : ১৪ বয়স : 55 লিঙ্গ : পুৰুষ</p> <p>BSW5834833</p> <p>ফটো উপলব্ধ</p>
<p>55</p> <p>নাম : চুমালী বড়ো স্বামীৰ নাম : জহন বড়ো ঘৰ নং : ১৪ বয়স : 53 লিঙ্গ : মহিলা</p> <p>BSW5834844</p> <p>ফটো উপলব্ধ</p>	<p>56</p> <p>নাম : মৌলে বড়ো স্বামীৰ নাম : হাবিৰাম বড়ো ঘৰ নং : ১৫ বয়স : 70 লিঙ্গ : মহিলা</p> <p>BSW5834866</p> <p>ফটো উপলব্ধ</p>	<p>57</p> <p>নাম : লবন বড়ো পিতাৰ নাম : হাবিৰাম বড়ো ঘৰ নং : ১৫ বয়স : 53 লিঙ্গ : পুৰুষ</p> <p>BSW5834877</p> <p>ফটো উপলব্ধ</p>
<p>58</p> <p>নাম : সৌমদৌন বড়ো পিতাৰ নাম : হাবিৰাম বড়ো ঘৰ নং : ১৫ বয়স : 51 লিঙ্গ : পুৰুষ</p> <p>BSW5834899</p> <p>ফটো উপলব্ধ</p>	<p>59</p> <p>নাম : বিনা বড়ো স্বামীৰ নাম : লবন বড়ো ঘৰ নং : ১৫ বয়স : 50 লিঙ্গ : মহিলা</p> <p>BSW5834888</p> <p>ফটো উপলব্ধ</p>	<p>60</p> <p>নাম : খলুছা বড়ো পিতাৰ নাম : লবন বড়ো ঘৰ নং : ১৫ বয়স : 24 লিঙ্গ : পুৰুষ</p> <p>BSW0483750</p> <p>ফটো উপলব্ধ</p>

61 নাম : বুৰপ্ৰাণ বৰো পিতাৰ নাম: লবন বৰো ঘৰ নং : 15 বয়স : 22 লিঙ্গ : পুৰুষ	PYI0043182 ফটো উপলব্ধ	62 নাম : বুৰপ্ৰাণ বৰো মাতৃৰ নাম: বীনা বড়ো ঘৰ নং : 15 বয়স : 22 লিঙ্গ : পুৰুষ	PYI0044057 ফটো উপলব্ধ	63 নাম : সুদেম বড়ো মাতৃৰ নাম: গিতা বড়ো ঘৰ নং : 16 বয়স : 21 লিঙ্গ : পুৰুষ	PYI0067082 ফটো উপলব্ধ
64 নাম : মন্তি বড়ো স্বামীৰ নাম: মংগল বড়ো ঘৰ নং : 19 বয়স : 73 লিঙ্গ : মহিলা	BSW5834913 ফটো উপলব্ধ	65 নাম : মংগল বড়ো পিতাৰ নাম: মাৰ্ঘা বড়ো ঘৰ নং : 19 বয়স : 55 লিঙ্গ : পুৰুষ	BSW5834902 ফটো উপলব্ধ	66 নাম : বিনোদ বড়ো পিতাৰ নাম: মঙ্গল বড়ো ঘৰ নং : 19 বয়স : 38 লিঙ্গ : পুৰুষ	BSW5834924 ফটো উপলব্ধ
67 নাম : বিৰদাউ বড়ো পিতাৰ নাম: মংগল বড়ো ঘৰ নং : 19 বয়স : 34 লিঙ্গ : পুৰুষ	BSW0045468 ফটো উপলব্ধ	68 নাম : আলাইশ্ৰী বড়ো পিতাৰ নাম: মণ্টু বড়ো ঘৰ নং : 19 বয়স : 32 লিঙ্গ : মহিলা	BSW0045559 ফটো উপলব্ধ	69 নাম : সাবিত্ৰী বড়ো স্বামীৰ নাম: বিৰদাউ বড়ো ঘৰ নং : 19 বয়স : 31 লিঙ্গ : মহিলা	BSW0504548 ফটো উপলব্ধ
70 নাম : চৰ্মিলা বড়ো স্বামীৰ নাম: বীলুড বড়ো ঘৰ নং : 19 বয়স : 29 লিঙ্গ : মহিলা	BSW0045898 ফটো উপলব্ধ	71 নাম : খাউচুম বড়ো পিতাৰ নাম: মাৰ্ঘা বড়ো ঘৰ নং : 18 বয়স : 65 লিঙ্গ : পুৰুষ	BSW5834935 ফটো উপলব্ধ	72 নাম : খুলুংছা বড়ো পিতাৰ নাম: খোসোম বড়ো ঘৰ নং : 18 বয়স : 45 লিঙ্গ : পুৰুষ	BSW5834957 ফটো উপলব্ধ
73 নাম : গীতা বড়ো স্বামীৰ নাম: খুলুংছা বড়ো ঘৰ নং : 18 বয়স : 41 লিঙ্গ : মহিলা	BSW5834968 ফটো উপলব্ধ	74 নাম : পূজা বড়ো পিতাৰ নাম: অৰুণ বড়ো ঘৰ নং : 18 বয়স : 22 লিঙ্গ : মহিলা	BSW1132208 ফটো উপলব্ধ	75 নাম : তৃষ্ণা বড়ো পিতাৰ নাম: অৰুণ বড়ো ঘৰ নং : 18 (আ) বয়স : 20 লিঙ্গ : মহিলা	PYI0074849 ফটো উপলব্ধ
76 নাম : অৰুণ বড়ো পিতাৰ নাম: খাউচুম বড়ো ঘৰ নং : 18 বয়স : 49 লিঙ্গ : পুৰুষ	BSW5834979 ফটো উপলব্ধ	77 নাম : ললিতা বড়ো স্বামীৰ নাম: অৰুণ বড়ো ঘৰ নং : 18 বয়স : 45 লিঙ্গ : মহিলা	BSW5834980 ফটো উপলব্ধ	78 নাম : হৰন বড়ো পিতাৰ নাম: শনিৰাম বড়ো ঘৰ নং : 18 বয়স : 65 লিঙ্গ : পুৰুষ	BSW5834991 ফটো উপলব্ধ
79 নাম : আমটি বড়ো স্বামীৰ নাম: হৰন বড়ো ঘৰ নং : 18 বয়স : 60 লিঙ্গ : মহিলা	BSW5835007 ফটো উপলব্ধ	80 নাম : বীৰ্খংগ বোৰো পিতাৰ নাম: হোৰোং বোৰো ঘৰ নং : 18 বয়স : 32 লিঙ্গ : পুৰুষ	BSW5845625 ফটো উপলব্ধ	81 নাম : সিমিকু বড়ো স্বামীৰ নাম: বীৰখাং বড়ো ঘৰ নং : 19 বয়স : 23 লিঙ্গ : মহিলা	BSW1113760 ফটো উপলব্ধ
82 নাম : বালিৰাম বড়ো পিতাৰ নাম: গাবখ্ৰীও বড়ো ঘৰ নং : 20 বয়স : 68 লিঙ্গ : পুৰুষ	BSW5835018 ফটো উপলব্ধ	83 নাম : দল্ৰায বড়ো স্বামীৰ নাম: বালিৰাম বড়ো ঘৰ নং : 20 বয়স : 65 লিঙ্গ : মহিলা	BSW5835029 ফটো উপলব্ধ	84 নাম : খেৰি বড়ো অন্যান্য: গাৰখ্ৰীও বড়ো ঘৰ নং : 20 বয়স : 43 লিঙ্গ : পুৰুষ	BSW5845374 ফটো উপলব্ধ
85 নাম : সৌগৌমছাৰ বড়ো পিতাৰ নাম: বালী ৰাম বড়ো ঘৰ নং : 20 বয়স : 41 লিঙ্গ : পুৰুষ	BSW5835030 ফটো উপলব্ধ	86 নাম : প্ৰবিন বড়ো পিতাৰ নাম: বালিৰাম বড়ো ঘৰ নং : 20 বয়স : 38 লিঙ্গ : পুৰুষ	BSW5835052 ফটো উপলব্ধ	87 নাম : ভানুমতী বড়ো অন্যান্য: প্ৰবিন বড়ো ঘৰ নং : 20 বয়স : 30 লিঙ্গ : মহিলা	BSW5845329 ফটো উপলব্ধ
88 নাম : ৰবীন্দ্ৰ বড়ো পিতাৰ নাম: গোৰা বড়ো ঘৰ নং : 21 বয়স : 50 লিঙ্গ : পুৰুষ	BSW5835085 ফটো উপলব্ধ	89 নাম : অমিতা বড়ো স্বামীৰ নাম: ৰবীন্দ্ৰ বড়ো ঘৰ নং : 21 বয়স : 45 লিঙ্গ : মহিলা	BSW5835096 ফটো উপলব্ধ	90 নাম : ফিলুৱাৰ বড়ো পিতাৰ নাম: ৰবীন্দ্ৰ বৰো ঘৰ নং : 21 বয়স : 22 লিঙ্গ : পুৰুষ	PYI0043950 ফটো উপলব্ধ

91 নাম : চান্দা বড়ো পিতাৰ নাম: চুৱা বড়ো ঘৰ নং : ২২ বয়স : 70 লিঙ্গ : পুৰুষ	BSW5835121 ফটো উপলব্ধ	92 নাম : দুৰি বড়ো স্বামীৰ নাম: সোমবাৰ কছাৰী ঘৰ নং : ২২ বয়স : 67 লিঙ্গ : মহিলা	BSW0312769 ফটো উপলব্ধ	93 নাম : ৰম্ফ বড়ো পিতাৰ নাম: চান্দা বড়ো ঘৰ নং : ২২ বয়স : 48 লিঙ্গ : পুৰুষ	BSW5835143 ফটো উপলব্ধ
94 নাম : নিমল বড়ো স্বামীৰ নাম: ৰোম্ফ বড়ো ঘৰ নং : ২২ বয়স : 46 লিঙ্গ : মহিলা	BSW5835154 ফটো উপলব্ধ	95 নাম : দৈথন বড়ো পিতাৰ নাম: সোম্বাৰাম কছাৰী ঘৰ নং : ২২ বয়স : 45 লিঙ্গ : পুৰুষ	BSW5835165 ফটো উপলব্ধ	96 নাম : বেনকা বড়ো স্বামীৰ নাম: কমল বড়ো ঘৰ নং : ২২ বয়স : 41 লিঙ্গ : মহিলা	BSW5835212 ফটো উপলব্ধ
97 নাম : কমল বড়ো পিতাৰ নাম: চান্দা বড়ো ঘৰ নং : ২২ বয়স : 40 লিঙ্গ : পুৰুষ	BSW0425421 ফটো উপলব্ধ	98 নাম : পূৰ্ণিমা বড়ো স্বামীৰ নাম: দেখোন বড়ো ঘৰ নং : ২২ বয়স : 33 লিঙ্গ : মহিলা	BSW5835201 ফটো উপলব্ধ	99 নাম : সামীল বড়ো পিতাৰ নাম: ৰোম্ফা বড়ো ঘৰ নং : ২২ বয়স : 26 লিঙ্গ : পুৰুষ	BSW0543165 ফটো উপলব্ধ
100 নাম : স্মৰ্গংগ বড়ো পিতাৰ নাম: ৰহেন বড়ো ঘৰ নং : 22 (আ) বয়স : 21 লিঙ্গ : পুৰুষ	PYI0012567 ফটো উপলব্ধ	101 নাম : ৰহেন বড়ো পিতাৰ নাম: দণ্ডাৰাম বড়ো ঘৰ নং : ২২ক বয়স : 50 লিঙ্গ : পুৰুষ	BSW5835223 ফটো উপলব্ধ	102 নাম : বিনা বড়ো স্বামীৰ নাম: ৰহেন বড়ো ঘৰ নং : ২২ক বয়স : 45 লিঙ্গ : মহিলা	BSW5835234 ফটো উপলব্ধ
103 নাম : কমল বড়ো পিতাৰ নাম: হাণ্ডাৰা বড়ো ঘৰ নং : ২৩ বয়স : 55 লিঙ্গ : পুৰুষ	BSW5835245 ফটো উপলব্ধ	104 নাম : গাবালী বড়ো স্বামীৰ নাম: কমল বড়ো ঘৰ নং : ২৩ বয়স : 48 লিঙ্গ : মহিলা	BSW5835256 ফটো উপলব্ধ	105 নাম : ৰেন বড়ো স্বামীৰ নাম: কমল বড়ো ঘৰ নং : ২৩ বয়স : 45 লিঙ্গ : মহিলা	BSW5835267 ফটো উপলব্ধ
S 106 নাম : সৌদৌমশ্ৰী বড়ো পিতাৰ নাম: কমল বড়ো ঘৰ নং : ৩১ বয়স : 31 লিঙ্গ : মহিলা	BSW0072579 ফটো উপলব্ধ	107 নাম : জৌসৌৰাং বড়ো পিতাৰ নাম: কমল বড়ো ঘৰ নং : ২৩ বয়স : 30 লিঙ্গ : পুৰুষ	BSW0072595 ফটো উপলব্ধ	108 নাম : পদমী বড়ো স্বামীৰ নাম: বিনু বড়ো ঘৰ নং : ২৪ বয়স : 62 লিঙ্গ : মহিলা	BSW5835289 ফটো উপলব্ধ
109 নাম : নেৰছোন বড়ো পিতাৰ নাম: বিনু বড়ো ঘৰ নং : ২৪ বয়স : 45 লিঙ্গ : পুৰুষ	BSW5835314 ফটো উপলব্ধ	110 নাম : নগেন বড়ো পিতাৰ নাম: বিনু বড়ো ঘৰ নং : ২৪ বয়স : 43 লিঙ্গ : পুৰুষ	BSW5835290 ফটো উপলব্ধ	111 নাম : তৰলতা বড়ো স্বামীৰ নাম: নগেন বড়ো ঘৰ নং : ২৪ বয়স : 42 লিঙ্গ : মহিলা	BSW5835303 ফটো উপলব্ধ
112 নাম : বাসন্তী বড়ো স্বামীৰ নাম: নেৰছোন বড়ো ঘৰ নং : ২৪ বয়স : 40 লিঙ্গ : মহিলা	BSW5835325 ফটো উপলব্ধ	113 নাম : নন্দিতা বড়ো পিতাৰ নাম: নন্দন বড়ো ঘৰ নং : 24 বয়স : 23 লিঙ্গ : মহিলা	PYI0012161 ফটো উপলব্ধ	114 নাম : হেমলতা বড়ো পিতাৰ নাম: নন্দন বড়ো ঘৰ নং : 24 বয়স : 20 লিঙ্গ : মহিলা	PYI0012260 ফটো উপলব্ধ
115 নাম : মনুচা বড়ো পিতাৰ নাম: নগন বৰ' ঘৰ নং : 24 বয়স : 19 লিঙ্গ : পুৰুষ	PYI0093054 ফটো উপলব্ধ	116 নাম : মাতিৰাম বড়ো পিতাৰ নাম: মেদ বড়ো ঘৰ নং : ২৫ বয়স : 77 লিঙ্গ : পুৰুষ	BSW5835336 ফটো উপলব্ধ	117 নাম : আশাৰী বড়ো স্বামীৰ নাম: মাতিৰাম বড়ো ঘৰ নং : ২৫ বয়স : 75 লিঙ্গ : মহিলা	BSW5835347 ফটো উপলব্ধ
118 নাম : ৰতিৰাম বড়ো পিতাৰ নাম: মাতিৰাম বড়ো ঘৰ নং : ২৫ বয়স : 54 লিঙ্গ : পুৰুষ	BSW5835358 ফটো উপলব্ধ	119 নাম : অৰবিন্দ বড়ো পিতাৰ নাম: মাতি ৰাম বড়ো ঘৰ নং : ২৫ বয়স : 52 লিঙ্গ : পুৰুষ	BSW5835369 ফটো উপলব্ধ	120 নাম : মহেন্দ্ৰ বড়ো পিতাৰ নাম: মাতিৰাম বড়ো ঘৰ নং : ২৫ বয়স : 46 লিঙ্গ : পুৰুষ	BSW5835392 ফটো উপলব্ধ

121	BSW5835370	ফটো উপলব্ধ	নাম : আইকন বড়ো স্বামীৰ নাম: অৰবিন্দ বড়ো ঘৰ নং : ২৫ বয়স : 45 লিঙ্গ : মহিলা
122	BSW5835405	ফটো উপলব্ধ	নাম : সুমিকা বড়ো স্বামীৰ নাম: মহেন্দ্ৰ বড়ো ঘৰ নং : ২৫ বয়স : 41 লিঙ্গ : মহিলা
123	BSW0368464	ফটো উপলব্ধ	নাম : নিতামনী বড়ো পিতাৰ নাম: অৰবিন্দ বড়ো ঘৰ নং : ২৫ বয়স : 26 লিঙ্গ : মহিলা
124	PYI0136127	ফটো উপলব্ধ	নাম : সোফিয়া ৰাণী বড়ো পিতাৰ নাম: মহেন্দ্ৰ বড়ো ঘৰ নং : 25 বয়স : 21 লিঙ্গ : মহিলা
125	BSW5835427	ফটো উপলব্ধ	নাম : দুবি বড়ো স্বামীৰ নাম: ধনীৰাম বড়ো ঘৰ নং : ২৬ বয়স : 85 লিঙ্গ : মহিলা
126	BSW5835450	ফটো উপলব্ধ	নাম : হেমাই বড়ো পিতাৰ নাম: ধনীৰাম বড়ো ঘৰ নং : 26 বয়স : 71 লিঙ্গ : মহিলা
127	BSW5835461	ফটো উপলব্ধ	নাম : ব্ৰজেনু বড়ো পিতাৰ নাম: ধনীৰাম বড়ো ঘৰ নং : ২৬ বয়স : 51 লিঙ্গ : পুৰুষ
128	BSW5835449	ফটো উপলব্ধ	নাম : চনেশ্বৰী বড়ো স্বামীৰ নাম: খগেন্দ্ৰ বড়ো ঘৰ নং : ২৬ বয়স : 50 লিঙ্গ : মহিলা
129	BSW5835472	ফটো উপলব্ধ	নাম : মীনা বড়ো স্বামীৰ নাম: ব্ৰজেন বড়ো ঘৰ নং : ২৬ বয়স : 41 লিঙ্গ : মহিলা
130	BSW0410100	ফটো উপলব্ধ	নাম : গু খুন্ডুৰ বড়ো পিতাৰ নাম: খগেন্দ্ৰ বড়ো ঘৰ নং : 26 বয়স : 25 লিঙ্গ : পুৰুষ
131	PYI0067124	ফটো উপলব্ধ	নাম : কিৰন বড়ো মাতৃৰ নাম: মীনা বড়ো ঘৰ নং : 26 বয়স : 21 লিঙ্গ : পুৰুষ
132	BSW5835483	ফটো উপলব্ধ	নাম : বুধবান্ধ বড়ো পিতাৰ নাম: সোমিবাৰ বড়ো ঘৰ নং : ২৭ বয়স : 72 লিঙ্গ : পুৰুষ
133	BSW5835494	ফটো উপলব্ধ	নাম : বাবী বড়ো স্বামীৰ নাম: বুধবাৰ বড়ো ঘৰ নং : ২৭ বয়স : 69 লিঙ্গ : মহিলা
134	BSW5835529	ফটো উপলব্ধ	নাম : সৌমলী বড়ো পিতাৰ নাম: সোমিবাৰ বড়ো ঘৰ নং : ২৭ বয়স : 64 লিঙ্গ : মহিলা
135	BSW5835507	ফটো উপলব্ধ	নাম : নিৰন বৰো পিতাৰ নাম: বুদবৰ বৰো ঘৰ নং : ২৭ বয়স : 43 লিঙ্গ : পুৰুষ
136	BSW5835518	ফটো উপলব্ধ	নাম : নিৰ্মল বড়ো পিতাৰ নাম: বুধবাৰ বড়ো ঘৰ নং : ২৭ বয়স : 42 লিঙ্গ : পুৰুষ
137	BSW5835541	ফটো উপলব্ধ	নাম : হাইনা বড়ো স্বামীৰ নাম: নিৰান বড়ো ঘৰ নং : ২৭ বয়স : 41 লিঙ্গ : মহিলা
138	BSW5835530	ফটো উপলব্ধ	নাম : মণ্ট বড়ো পিতাৰ নাম: নিৰ্মল বড়ো ঘৰ নং : ২৭ বয়স : 40 লিঙ্গ : পুৰুষ
139	BSW5845385	ফটো উপলব্ধ	নাম : মৃদলা বড়ো পিতাৰ নাম: নিৰ্মল বড়ো ঘৰ নং : 27 বয়স : 35 লিঙ্গ : মহিলা
140	PYI0066845	ফটো উপলব্ধ	নাম : অম্বেক বৰো পিতাৰ নাম: নিৰন বৰো ঘৰ নং : 27 বয়স : 21 লিঙ্গ : পুৰুষ
141	BSW5835563	ফটো উপলব্ধ	নাম : ৰশ্মি বড়ো স্বামীৰ নাম: নিৰ্মল বড়ো ঘৰ নং : ২৮ বয়স : 51 লিঙ্গ : মহিলা
142	BSW5835574	ফটো উপলব্ধ	নাম : বিনাৰাম বড়ো পিতাৰ নাম: নিৰ্মল বড়ো ঘৰ নং : ২৮ বয়স : 38 লিঙ্গ : পুৰুষ
143	BSW5835596	ফটো উপলব্ধ	নাম : মহীৰাম বড়ো পিতাৰ নাম: দণ্ডা বড়ো ঘৰ নং : ২৯ বয়স : 72 লিঙ্গ : পুৰুষ
144	BSW5835609	ফটো উপলব্ধ	নাম : মৌজৌমুফী বড়ো স্বামীৰ নাম: মহীৰাম বড়ো ঘৰ নং : ২৯ বয়স : 70 লিঙ্গ : মহিলা
145	BSW5835610	ফটো উপলব্ধ	নাম : মহেন্দ্ৰ বড়ো পিতাৰ নাম: মহীৰাম বড়ো ঘৰ নং : ২৯ বয়স : 54 লিঙ্গ : পুৰুষ
146	BSW0123513	ফটো উপলব্ধ	নাম : লাকী বড়ো পিতাৰ নাম: মহেন্দ্ৰ বড়ো ঘৰ নং : ২৯ বয়স : 27 লিঙ্গ : পুৰুষ
147	BSW5835643	ফটো উপলব্ধ	নাম : পদ্মিণি বড়ো স্বামীৰ নাম: পুলিন বড়ো ঘৰ নং : ৩০ বয়স : 65 লিঙ্গ : মহিলা
148	BSW5835632	ফটো উপলব্ধ	নাম : পুলিন বড়ো পিতাৰ নাম: লাৰবা বড়ো ঘৰ নং : ৩০ বয়স : 57 লিঙ্গ : পুৰুষ
149	BSW1123074	ফটো উপলব্ধ	নাম : বিক্ৰম বড়ো পিতাৰ নাম: পুলিন বড়ো ঘৰ নং : 30 বয়স : 29 লিঙ্গ : পুৰুষ
150	BSW5835654	ফটো উপলব্ধ	নাম : ৰাখেব বড়ো পিতাৰ নাম: লাৰবা বড়ো ঘৰ নং : ৩১ বয়স : 53 লিঙ্গ : পুৰুষ

151 নাম : খনশ্ৰী বড়ো স্বামীৰ নাম: ৰাখেব বড়ো ঘৰ নং : ৩১ বয়স : 49 লিঙ্গ : মহিলা	BSW5835665 ফটো উপলব্ধ	152 নাম : চানচুমা বড়ো পিতাৰ নাম: ৰাকেশ বড়ো ঘৰ নং : ৩১ বয়স : 29 লিঙ্গ : পুৰুষ	BSW0112730 ফটো উপলব্ধ	153 নাম : কুলেন বড়ো পিতাৰ নাম: লাৰবা বড়ো ঘৰ নং : ৩২ বয়স : 55 লিঙ্গ : পুৰুষ	BSW5835676 ফটো উপলব্ধ
154 নাম : মোৰ্লি বড়ো স্বামীৰ নাম: কুলেন বড়ো ঘৰ নং : ৩২ বয়স : 51 লিঙ্গ : মহিলা	BSW5835687 ফটো উপলব্ধ	S 155 নাম : চানশ্ৰী বড়ো পিতাৰ নাম: কুলেন বড়ো ঘৰ নং : ৩২ বয়স : 32 লিঙ্গ : মহিলা	BSW0119362 ফটো উপলব্ধ	156 নাম : অনিমা বড়ো পিতাৰ নাম: কুলেন বড়ো ঘৰ নং : ৩২ বয়স : 29 লিঙ্গ : মহিলা	BSW0125492 ফটো উপলব্ধ
157 নাম : মোৰ্লি বড়ো স্বামীৰ নাম: কাতিৰাম বড়ো ঘৰ নং : ৩৩ বয়স : 65 লিঙ্গ : মহিলা	BSW5835698 ফটো উপলব্ধ	158 নাম : ৰোবা বড়ো পিতাৰ নাম: লাতিবৰ বড়ো ঘৰ নং : 33 বয়স : 57 লিঙ্গ : পুৰুষ	BSW5836384 ফটো উপলব্ধ	159 নাম : অনিতা বড়ো স্বামীৰ নাম: ৰবা বড়ো ঘৰ নং : 33 বয়স : 53 লিঙ্গ : মহিলা	BSW5836395 ফটো উপলব্ধ
160 নাম : ধনীৰাম বড়ো পিতাৰ নাম: কাতিৰাম বড়ো ঘৰ নং : ৩৩ বয়স : 35 লিঙ্গ : পুৰুষ	BSW5835701 ফটো উপলব্ধ	161 নাম : সজুমা বসুমতাৰী পিতাৰ নাম: প্ৰতীপ বসুমতাৰী ঘৰ নং : ৩৩ বয়স : 31 লিঙ্গ : মহিলা	BSW0368688 ফটো উপলব্ধ	162 নাম : বাবুৰাম বড়ো পিতাৰ নাম: গালাৰাম বড়ো ঘৰ নং : ৩৫ বয়স : 55 লিঙ্গ : পুৰুষ	BSW5835723 ফটো উপলব্ধ
163 নাম : জয়মতী বড়ো স্বামীৰ নাম: বাবুৰাম বড়ো ঘৰ নং : ৩৫ বয়স : 49 লিঙ্গ : মহিলা	BSW5835734 ফটো উপলব্ধ	164 নাম : নৌআশ বোৰো পিতাৰ নাম: বাবুৰাম বড়ো ঘৰ নং : ৩৫ বয়স : 27 লিঙ্গ : পুৰুষ	BSW0124214 ফটো উপলব্ধ	S 165 নাম : মৈনাস্ৰী বড়ো স্বামীৰ নাম: লক্ষী বড়ো ঘৰ নং : ৩৬ বয়স : 48 লিঙ্গ : মহিলা	BSW0096057 ফটো উপলব্ধ
166 নাম : পানেশ্বৰী বড়ো পিতাৰ নাম: লক্ষী বড়ো ঘৰ নং : ৩৬ বয়স : 46 লিঙ্গ : মহিলা	BSW5835778 ফটো উপলব্ধ	167 নাম : মধুৰাম বড়ো অন্যান্য: পানেশ্বৰী বড়ো ঘৰ নং : ৩৬ বয়স : 43 লিঙ্গ : পুৰুষ	BSW5835789 ফটো উপলব্ধ	168 নাম : বীনাইশ্ৰী বড়ো স্বামীৰ নাম: বীনাৰাম বড়ো ঘৰ নং : ৩৬ বয়স : 31 লিঙ্গ : মহিলা	BSW0457499 ফটো উপলব্ধ
169 নাম : কংকন বৰো পিতাৰ নাম: মধুৰাম বৰো ঘৰ নং : 36 বয়স : 21 লিঙ্গ : পুৰুষ	PYI0068445 ফটো উপলব্ধ	170 নাম : মিলন বড়ো পিতাৰ নাম: নিৰ্মল বড়ো ঘৰ নং : 36 ক বয়স : 25 লিঙ্গ : পুৰুষ	PYI0057737 ফটো উপলব্ধ	171 নাম : বিনিতা বড়ো স্বামীৰ নাম: মিলন বড়ো ঘৰ নং : 36 ক বয়স : 22 লিঙ্গ : মহিলা	PYI0057786 ফটো উপলব্ধ
172 নাম : ৰতেশ্বৰ বড়ো পিতাৰ নাম: নিৰ্মল বড়ো ঘৰ নং : ৩৬ ক বয়স : 25 লিঙ্গ : পুৰুষ	BSW0368761 ফটো উপলব্ধ	173 নাম : নিৰ্মল বড়ো পিতাৰ নাম: লক্ষী বড়ো ঘৰ নং : ৩৬ ক বয়স : 57 লিঙ্গ : পুৰুষ	BSW5835790 ফটো উপলব্ধ	174 নাম : আলানী বড়ো স্বামীৰ নাম: নিৰ্মল বড়ো ঘৰ নং : ৩৬ ক বয়স : 55 লিঙ্গ : মহিলা	BSW5835803 ফটো উপলব্ধ
175 নাম : সভাৰাম বড়ো পিতাৰ নাম: গোবাল বড়ো ঘৰ নং : ৩৭ বয়স : 87 লিঙ্গ : পুৰুষ	BSW5835814 ফটো উপলব্ধ	176 নাম : লাৰবা বড়ো স্বামীৰ নাম: সভাৰাম বড়ো ঘৰ নং : ৩৭ বয়স : 81 লিঙ্গ : মহিলা	BSW5835825 ফটো উপলব্ধ	177 নাম : ঘনৰাম বড়ো পিতাৰ নাম: সভাৰাম বড়ো ঘৰ নং : ৩৭ বয়স : 59 লিঙ্গ : পুৰুষ	BSW5835836 ফটো উপলব্ধ
E 178 নাম : নিজেম বড়ো পিতাৰ নাম: সভাৰাম বড়ো ঘৰ নং : ৩৭ বয়স : 49 লিঙ্গ : পুৰুষ	BSW5835847 ফটো উপলব্ধ	179 নাম : মিনা বড়ো স্বামীৰ নাম: নৰ্যন্ত বড়ো ঘৰ নং : ৩৭ বয়স : 40 লিঙ্গ : মহিলা	BSW5835858 ফটো উপলব্ধ	180 নাম : বেলশ্ৰী নাৰ্জাৰী স্বামীৰ নাম: দ্বিমালু বড়ো ঘৰ নং : 37 বয়স : 37 লিঙ্গ : মহিলা	PYI0012765 ফটো উপলব্ধ

181 নাম : চম্পা বড়ো স্বামীৰ নাম: ঘনৰাম বড়ো ঘৰ নং : 39 বয়স : 35 লিঙ্গ : মহিলা	BSW5835869 ফটো উপলব্ধ	182 নাম : দ্বিমাল বড়ো পিতাৰ নাম: শৰ্ভা ৰাম বড়ো ঘৰ নং : 37 বয়স : 35 লিঙ্গ : পুৰুষ	BSW0097576 ফটো উপলব্ধ	183 নাম : মদন বড়ো পিতাৰ নাম: মাতিয়া বড়ো ঘৰ নং : 38 বয়স : 51 লিঙ্গ : পুৰুষ	BSW5835870 ফটো উপলব্ধ
184 নাম : দিপালী বড়ো স্বামীৰ নাম: মদন বড়ো ঘৰ নং : 38 বয়স : 47 লিঙ্গ : মহিলা	BSW5835881 ফটো উপলব্ধ	185 নাম : বিমৌনচা বড়ো পিতাৰ নাম: মদন বড়ো ঘৰ নং : 38 বয়স : 27 লিঙ্গ : পুৰুষ	BSW0125195 ফটো উপলব্ধ	186 নাম : নমিতা বড়ো পিতাৰ নাম: মদন বড়ো ঘৰ নং : 38 বয়স : 24 লিঙ্গ : মহিলা	BSW0448399 ফটো উপলব্ধ
187 নাম : ৰমাকান্ত বড়ো পিতাৰ নাম: শুকুৰাম বড়ো ঘৰ নং : 39 বয়স : 59 লিঙ্গ : পুৰুষ	BSW5835892 ফটো উপলব্ধ	188 নাম : বিলাইশ্ৰী বড়ো স্বামীৰ নাম: ৰমাকান্ত বড়ো ঘৰ নং : 39 বয়স : 55 লিঙ্গ : মহিলা	BSW5835905 ফটো উপলব্ধ	189 নাম : দিবৰী বড়ো পিতাৰ নাম: শুকুৰাম বড়ো ঘৰ নং : 39 বয়স : 53 লিঙ্গ : মহিলা	BSW5835916 ফটো উপলব্ধ
190 নাম : অলকা বড়ো স্বামীৰ নাম: বকুল বড়ো ঘৰ নং : 39 বয়স : 46 লিঙ্গ : মহিলা	BSW5835938 ফটো উপলব্ধ	191 নাম : খৌলা বড়ো পিতাৰ নাম: ৰমাকান্ত বড়ো ঘৰ নং : 39 বয়স : 36 লিঙ্গ : পুৰুষ	BSW5835949 ফটো উপলব্ধ	192 নাম : ৰৈমালী বড়ো পিতাৰ নাম: বানেশ্বৰ দৈমাৰী ঘৰ নং : 39 বয়স : 35 লিঙ্গ : মহিলা	BSW0100057 ফটো উপলব্ধ
193 নাম : খৌলা বড়ো পিতাৰ নাম: ৰমাকান্ত বড়ো ঘৰ নং : 39 বয়স : 35 লিঙ্গ : পুৰুষ	BSW0100065 ফটো উপলব্ধ	# 194 নাম : চৌৰজিল দৈমাৰী পিতাৰ নাম: ৰনাল বড়ো ঘৰ নং : 135 বয়স : 26 লিঙ্গ : পুৰুষ	BSW0321620 ফটো উপলব্ধ	195 নাম : লাচিত বড়ো পিতাৰ নাম: মহেন্দ্ৰ বড়ো ঘৰ নং : 39 বয়স : 25 লিঙ্গ : পুৰুষ	BSW0499376 ফটো উপলব্ধ
196 নাম : তপন বড়ো পিতাৰ নাম: গালাৰাম বড়ো ঘৰ নং : 81 বয়স : 53 লিঙ্গ : পুৰুষ	BSW5835950 ফটো উপলব্ধ	197 নাম : লক্ষ্মী বড়ো স্বামীৰ নাম: তপন বড়ো ঘৰ নং : 81 বয়স : 51 লিঙ্গ : মহিলা	BSW5835961 ফটো উপলব্ধ	S 198 নাম : সংগীতা বড়ো পিতাৰ নাম: বিপিন বড়ো ঘৰ নং : 81 বয়স : 28 লিঙ্গ : মহিলা	BSW0258699 ফটো উপলব্ধ
S 199 নাম : ৰৈৰমৈ বড়ো পিতাৰ নাম: তপন বড়ো ঘৰ নং : 81 বয়স : 27 লিঙ্গ : মহিলা	BSW0237941 ফটো উপলব্ধ	200 নাম : জলী বড়ো পিতাৰ নাম: তপন বড়ো ঘৰ নং : 81 বয়স : 24 লিঙ্গ : মহিলা	BSW0485532 ফটো উপলব্ধ	201 নাম : মাৰ্বা বড়ো পিতাৰ নাম: গালাৰাম বড়ো ঘৰ নং : 82 বয়স : 55 লিঙ্গ : পুৰুষ	BSW5835972 ফটো উপলব্ধ
E 202 নাম : গাবালী বড়ো স্বামীৰ নাম: মাৰ্বা বড়ো ঘৰ নং : 82 বয়স : 52 লিঙ্গ : মহিলা	BSW5835983 ফটো উপলব্ধ	203 নাম : সঞ্জনা বড়ো পিতাৰ নাম: গৌলা ৰাম বড়ো ঘৰ নং : 38 বয়স : 38 লিঙ্গ : মহিলা	BSW1559519 ফটো উপলব্ধ	204 নাম : ইলা বড়ো মাতৃৰ নাম: গাবালী বড়ো ঘৰ নং : 82 বয়স : 32 লিঙ্গ : মহিলা	BSW5836000 ফটো উপলব্ধ
205 নাম : তিংকুমণি বড়ো পিতাৰ নাম: ধনীৰাম বড়ো ঘৰ নং : 82 বয়স : 32 লিঙ্গ : মহিলা	BSW5835994 ফটো উপলব্ধ	206 নাম : প্ৰমল বড়ো পিতাৰ নাম: কান্দুৰা বড়ো ঘৰ নং : 82 বয়স : 27 লিঙ্গ : পুৰুষ	BSW0368811 ফটো উপলব্ধ	207 নাম : বৌহশ্ৰী নাৰ্জাৰী পিতাৰ নাম: জৌংচাৰ নাৰ্জাৰী ঘৰ নং : 82 বয়স : 27 লিঙ্গ : মহিলা	BSW0368878 ফটো উপলব্ধ
208 নাম : প্ৰণিতা বড়ো স্বামীৰ নাম: প্ৰমৌল বড়ো ঘৰ নং : 42 বয়স : 22 লিঙ্গ : মহিলা	BSW1113612 ফটো উপলব্ধ	209 নাম : ভূপেন বড়ো পিতাৰ নাম: হাগীৰাম বড়ো ঘৰ নং : 83 বয়স : 53 লিঙ্গ : পুৰুষ	BSW5836011 ফটো উপলব্ধ	210 নাম : কাজতী বড়ো স্বামীৰ নাম: ভূপেন বড়ো ঘৰ নং : 83 বয়স : 48 লিঙ্গ : মহিলা	BSW5836022 ফটো উপলব্ধ

211 নাম : ডেউমশ্ৰী বড়ো পিতাৰ নাম: গাই বাৰ্ম বড়ো ঘৰ নং : 87 বয়স : 34 লিঙ্গ : মহিলা	BSW0261289 ফটো উপলব্ধ	212 নাম : গৈমচৰ বড়ো পিতাৰ নাম: ভূপেন বড়ো ঘৰ নং : 87 বয়স : 31 লিঙ্গ : পুৰুষ	BSW0261438 ফটো উপলব্ধ	213 নাম : বিপিন বড়ো পিতাৰ নাম: দাবৰ বড়ো ঘৰ নং : 88 বয়স : 51 লিঙ্গ : পুৰুষ	BSW5836033 ফটো উপলব্ধ
214 নাম : জলেশ্বৰী বড়ো স্বামীৰ নাম: বিপিন বড়ো ঘৰ নং : 88 বয়স : 49 লিঙ্গ : মহিলা	BSW5836044 ফটো উপলব্ধ	215 নাম : সঞ্জয় বড়ো পিতাৰ নাম: বিনয় বড়ো ঘৰ নং : 88 বয়স : 25 লিঙ্গ : পুৰুষ	BSW0572404 ফটো উপলব্ধ	216 নাম : যোগেন বড়ো পিতাৰ নাম: হাগীৰাম বড়ো ঘৰ নং : 85 বয়স : 72 লিঙ্গ : পুৰুষ	BSW5836055 ফটো উপলব্ধ
217 নাম : নিকাৰী বড়ো স্বামীৰ নাম: যোগেন বড়ো ঘৰ নং : 85 বয়স : 69 লিঙ্গ : মহিলা	BSW5836066 ফটো উপলব্ধ	218 নাম : সাজিনী বড়ো স্বামীৰ নাম: যোগেন বড়ো ঘৰ নং : 85 বয়স : 59 লিঙ্গ : মহিলা	BSW5836077 ফটো উপলব্ধ	E 219 নাম : উদাংসা বড়ো পিতাৰ নাম: যোগেন বড়ো ঘৰ নং : 85 বয়স : 46 লিঙ্গ : পুৰুষ	BSW5836088 ফটো উপলব্ধ
220 নাম : বীৰচীন বড়ো পিতাৰ নাম: জগেন বড়ো ঘৰ নং : 85 বয়স : 32 লিঙ্গ : পুৰুষ	BSW5845170 ফটো উপলব্ধ	221 নাম : পূজা মহিলাৰী স্বামীৰ নাম: বাসুদেৱ বড়ো ঘৰ নং : 45 বয়স : 22 লিঙ্গ : মহিলা	PYI0069351 ফটো উপলব্ধ	222 নাম : খনিকা বড়ো পিতাৰ নাম: উদাংছা বড়ো ঘৰ নং : 85 বয়স : 33 লিঙ্গ : মহিলা	BSW1559268 ফটো উপলব্ধ
223 নাম : মনিৰাম বড়ো পিতাৰ নাম: হাগীৰাম বড়ো ঘৰ নং : 86 বয়স : 77 লিঙ্গ : পুৰুষ	BSW0124560 ফটো উপলব্ধ	224 নাম : ধুবজ্যোতি বড়ো পিতাৰ নাম: মনিৰাম বড়ো ঘৰ নং : 86 বয়স : 41 লিঙ্গ : পুৰুষ	BSW5836157 ফটো উপলব্ধ	225 নাম : বনদনা বড়ো স্বামীৰ নাম: ধুবজ্যোতি বড়ো ঘৰ নং : 86 বয়স : 38 লিঙ্গ : মহিলা	BSW5836124 ফটো উপলব্ধ
226 নাম : ৰবিৰাম বড়ো পিতাৰ নাম: শনিৰাম বড়ো ঘৰ নং : 89 বয়স : 74 লিঙ্গ : পুৰুষ	BSW5836168 ফটো উপলব্ধ	227 নাম : গান্ধী বড়ো স্বামীৰ নাম: ৰবিৰাম বড়ো ঘৰ নং : 89 বয়স : 73 লিঙ্গ : মহিলা	BSW5836179 ফটো উপলব্ধ	228 নাম : ৰাকেশ বড়ো পিতাৰ নাম: ৰবিৰাম বড়ো ঘৰ নং : 89 বয়স : 39 লিঙ্গ : পুৰুষ	BSW5836180 ফটো উপলব্ধ
229 নাম : বিবেন বড়ো পিতাৰ নাম: ৰবিৰাম বড়ো ঘৰ নং : 89 বয়স : 33 লিঙ্গ : পুৰুষ	BSW5836191 ফটো উপলব্ধ	230 নাম : জয়ন্তী বড়ো পিতাৰ নাম: ৰাকেশ বড়ো ঘৰ নং : 89 বয়স : 28 লিঙ্গ : মহিলা	BSW0114678 ফটো উপলব্ধ	231 নাম : দেবেন বড়ো পিতাৰ নাম: আমচিয়া বড়ো ঘৰ নং : 88 বয়স : 61 লিঙ্গ : পুৰুষ	BSW5836215 ফটো উপলব্ধ
232 নাম : নাগেশ্বৰি বড়ো স্বামীৰ নাম: দেবেন বড়ো ঘৰ নং : 88 বয়স : 58 লিঙ্গ : মহিলা	BSW5836226 ফটো উপলব্ধ	233 নাম : অমল বড়ো পিতাৰ নাম: দেবেন বড়ো ঘৰ নং : 88 বয়স : 40 লিঙ্গ : পুৰুষ	BSW5836237 ফটো উপলব্ধ	234 নাম : বিবাৰি বড়ো স্বামীৰ নাম: অমল বড়ো ঘৰ নং : 88 বয়স : 40 লিঙ্গ : মহিলা	BSW1559359 ফটো উপলব্ধ
235 নাম : হাংমা বড়ো পিতাৰ নাম: দেবেন বড়ো ঘৰ নং : 88 বয়স : 33 লিঙ্গ : মহিলা	BSW5836204 ফটো উপলব্ধ	236 নাম : বৃন্দা বড়ো পিতাৰ নাম: মাহুৰাম বড়ো ঘৰ নং : 88 বয়স : 80 লিঙ্গ : পুৰুষ	BSW5836259 ফটো উপলব্ধ	237 নাম : মূৰু বড়ো স্বামীৰ নাম: বৃন্দা বড়ো ঘৰ নং : 88 বয়স : 77 লিঙ্গ : মহিলা	BSW5836260 ফটো উপলব্ধ
238 নাম : মল্ল বড়ো পিতাৰ নাম: বৃন্দা বড়ো ঘৰ নং : 88 বয়স : 51 লিঙ্গ : পুৰুষ	BSW5836271 ফটো উপলব্ধ	239 নাম : প্ৰবিন চন্দ্ৰ বড়ো পিতাৰ নাম: বৃন্দা ৰাম কসাৰী ঘৰ নং : 88 বয়স : 49 লিঙ্গ : পুৰুষ	BSW5836293 ফটো উপলব্ধ	240 নাম : নিজেীমশ্ৰী বড়ো স্বামীৰ নাম: মল্ল বড়ো ঘৰ নং : 88 বয়স : 48 লিঙ্গ : মহিলা	BSW5836282 ফটো উপলব্ধ

241 নাম : অনচুমী বড়ো স্বামীৰ নাম: প্ৰবীৰ চন্দ্ৰ বড়ো ঘৰ নং : 89 বয়স : 35 লিঙ্গ : মহিলা	BSW5836306 ফটো উপলব্ধ	242 নাম : দমাহী বড়ো স্বামীৰ নাম: গেন্দাৰাম বড়ো ঘৰ নং : 50 বয়স : 77 লিঙ্গ : মহিলা	BSW5836328 ফটো উপলব্ধ	243 নাম : ৰতিন বড়ো পিতাৰ নাম: গেন্দাৰাম বড়ো ঘৰ নং : 50 বয়স : 51 লিঙ্গ : পুৰুষ	BSW5836339 ফটো উপলব্ধ
244 নাম : মিন বড়ো মাতৃৰ নাম: দমাহী বৰো ঘৰ নং : 50 বয়স : 40 লিঙ্গ : মহিলা	PYI0137497 ফটো উপলব্ধ	245 নাম : দেবেন বড়ো পিতাৰ নাম: ৰাতিৰাম বড়ো ঘৰ নং : 52 বয়স : 57 লিঙ্গ : পুৰুষ	BSW5836362 ফটো উপলব্ধ	246 নাম : বৈশাগী বড়ো স্বামীৰ নাম: দেবেন বড়ো ঘৰ নং : 52 বয়স : 54 লিঙ্গ : মহিলা	BSW5836373 ফটো উপলব্ধ
247 নাম : জনাৰাম বড়ো পিতাৰ নাম: হাগিৰাম বড়ো ঘৰ নং : 59 বয়স : 62 লিঙ্গ : পুৰুষ	BSW5836408 ফটো উপলব্ধ	248 নাম : বালিকা বড়ো স্বামীৰ নাম: জনাৰাম বড়ো ঘৰ নং : 55 বয়স : 55 লিঙ্গ : মহিলা	BSW5836419 ফটো উপলব্ধ	249 নাম : গনেশ বড়ো পিতাৰ নাম: জনাৰাম বড়ো ঘৰ নং : 53 বয়স : 38 লিঙ্গ : পুৰুষ	BSW5836420 ফটো উপলব্ধ
250 নাম : আলাইশী ব্ৰহ্ম স্বামীৰ নাম: গনেশ বড়ো ঘৰ নং : 59 বয়স : 31 লিঙ্গ : মহিলা	BSW0448845 ফটো উপলব্ধ	251 নাম : সঞ্জয় বৰো পিতাৰ নাম: জনাৰাম বড়ো ঘৰ নং : 59 বয়স : 31 লিঙ্গ : পুৰুষ	BSW0123596 ফটো উপলব্ধ	252 নাম : বিস্মা বসুমতাৰী স্বামীৰ নাম: সনজয় বৰ' ঘৰ নং : 53 বয়স : 31 লিঙ্গ : মহিলা	PYI0093047 ফটো উপলব্ধ
253 নাম : সন্তো বড়ো পিতাৰ নাম: শনিৰাম বড়ো ঘৰ নং : 58 বয়স : 55 লিঙ্গ : পুৰুষ	BSW5836453 ফটো উপলব্ধ	254 নাম : কমলী বড়ো স্বামীৰ নাম: সন্তোষ বড়ো ঘৰ নং : 58 বয়স : 52 লিঙ্গ : মহিলা	BSW5836464 ফটো উপলব্ধ	255 নাম : দৈমু খুংগুৰ বড়ো পিতাৰ নাম: শনিৰাম বড়ো ঘৰ নং : 58 বয়স : 49 লিঙ্গ : পুৰুষ	BSW5836475 ফটো উপলব্ধ
256 নাম : ৰেৱতী বড়ো স্বামীৰ নাম: দৈমু খুংগুৰ বড়ো ঘৰ নং : 58 বয়স : 45 লিঙ্গ : মহিলা	BSW5836486 ফটো উপলব্ধ	257 নাম : অংচৈগৰা বড়ো পিতাৰ নাম: শনিৰাম বড়ো ঘৰ নং : 58 বয়স : 41 লিঙ্গ : পুৰুষ	BSW5836497 ফটো উপলব্ধ	258 নাম : জনমাণী বড়ো স্বামীৰ নাম: অংচৈগৰা বড়ো ঘৰ নং : 58 বয়স : 33 লিঙ্গ : মহিলা	BSW5836500 ফটো উপলব্ধ
259 নাম : ৰহিত বড়ো পিতাৰ নাম: সন্ত বড়ো ঘৰ নং : 58 বয়স : 27 লিঙ্গ : পুৰুষ	BSW0368902 ফটো উপলব্ধ	260 নাম : হিজি বড়ো স্বামীৰ নাম: বুদ্ধাম বড়ো ঘৰ নং : 55 বয়স : 60 লিঙ্গ : মহিলা	BSW5836533 ফটো উপলব্ধ	261 নাম : ফোবিতা বসুমতাৰী স্বামীৰ নাম: সন্দীপ বড়ো ঘৰ নং : 55 বয়স : 36 লিঙ্গ : মহিলা	BSW0274316 ফটো উপলব্ধ
262 নাম : মিনতি বড়ো স্বামীৰ নাম: তপন বড়ো ঘৰ নং : 55 বয়স : 35 লিঙ্গ : মহিলা	BSW5836522 ফটো উপলব্ধ	263 নাম : সন্দীপ বড়ো পিতাৰ নাম: বুদ্ধাম বড়ো ঘৰ নং : 55 বয়স : 33 লিঙ্গ : পুৰুষ	BSW5836511 ফটো উপলব্ধ	E 264 নাম : প্ৰদীপ বড়ো পিতাৰ নাম: বুদ্ধাম বড়ো ঘৰ নং : 55 বয়স : 27 লিঙ্গ : পুৰুষ	BSW0478305 ফটো উপলব্ধ
265 নাম : ৰগেন স্বৰ্গীয়াৰী পিতাৰ নাম: সুমথি স্বৰ্গীয়াৰী ঘৰ নং : 56 বয়স : 47 লিঙ্গ : পুৰুষ	BSW5836577 ফটো উপলব্ধ	266 নাম : টাৰিনি স্বৰ্গীয়াৰী স্বামীৰ নাম: ৰগেন স্বৰ্গীয়াৰী ঘৰ নং : 56 বয়স : 41 লিঙ্গ : মহিলা	BSW0497495 ফটো উপলব্ধ	267 নাম : পনিতা কুমাৰী স্বৰ্গীয়াৰী পিতাৰ নাম: ৰগেন স্বৰ্গীয়াৰী ঘৰ নং : 56 বয়স : 20 লিঙ্গ : মহিলা	PYI0074872 ফটো উপলব্ধ
268 নাম : গজেন বড়ো পিতাৰ নাম: বাঙ্গাল বড়ো ঘৰ নং : 59 বয়স : 51 লিঙ্গ : পুৰুষ	BSW5836613 ফটো উপলব্ধ	269 নাম : অৰুনা বড়ো স্বামীৰ নাম: গজেন বড়ো ঘৰ নং : 59 বয়স : 46 লিঙ্গ : মহিলা	BSW5836624 ফটো উপলব্ধ	270 নাম : জৌংচাৰ বড়ো পিতাৰ নাম: গজেন বড়ো ঘৰ নং : 59 বয়স : 27 লিঙ্গ : পুৰুষ	BSW0125252 ফটো উপলব্ধ

271 নাম : ৰিতুমোণি বড়ো স্বামীৰ নাম : জোংছাৰ বড়ো ঘৰ নং : ৫৭ বয়স : 24 লিঙ্গ : মহিলা	BSW0582387 ফটো উপলব্ধ	272 নাম : বৃক্ষা বৰো পিতাৰ নাম : গজেন বৰো ঘৰ নং : 57 বয়স : 21 লিঙ্গ : মহিলা	PYI0069575 ফটো উপলব্ধ	273 নাম : নান্না বড়ো পিতাৰ নাম : ৰামনাথ বড়ো ঘৰ নং : ৫৮ বয়স : 61 লিঙ্গ : পুৰুষ	BSW5836680 ফটো উপলব্ধ
274 নাম : মনটী বড়ো স্বামীৰ নাম : নান্না বড়ো ঘৰ নং : ৫৮ বয়স : 57 লিঙ্গ : মহিলা	BSW5836691 ফটো উপলব্ধ	275 নাম : হৰেন বড়ো পিতাৰ নাম : বাঙ্গাল বড়ো ঘৰ নং : ৫৮ বয়স : 55 লিঙ্গ : পুৰুষ	BSW5836646 ফটো উপলব্ধ	276 নাম : ৰমাই বড়ো স্বামীৰ নাম : হৰেন বড়ো ঘৰ নং : ৫৮ বয়স : 51 লিঙ্গ : মহিলা	BSW5836657 ফটো উপলব্ধ
S 277 নাম : উদাশী বড়ো পিতাৰ নাম : হৰেন বড়ো ঘৰ নং : ৫৮ বয়স : 40 লিঙ্গ : মহিলা	BSW5836668 ফটো উপলব্ধ	278 নাম : মন্দীৰ বড়ো পিতাৰ নাম : হৰেন বড়ো ঘৰ নং : ৫৮ বয়স : 38 লিঙ্গ : মহিলা	BSW5836679 ফটো উপলব্ধ	279 নাম : চুমী বড়ো স্বামীৰ নাম : মংডিৰ বড়ো ঘৰ নং : ৫৮ বয়স : 28 লিঙ্গ : মহিলা	BSW0293191 ফটো উপলব্ধ
280 নাম : অঞ্জালু বড়ো পিতাৰ নাম : নান্না বড়ো ঘৰ নং : 58 বয়স : 28 লিঙ্গ : পুৰুষ	BSW0129049 ফটো উপলব্ধ	281 নাম : হৈনাৰী বড়ো স্বামীৰ নাম : নবজিত বড়ো ঘৰ নং : ৫৮ বয়স : 27 লিঙ্গ : মহিলা	BSW1123850 ফটো উপলব্ধ	282 নাম : গৌতম বড়ো পিতাৰ নাম : লাহন বড়ো ঘৰ নং : ৫৮ বয়স : 22 লিঙ্গ : পুৰুষ	BSW0572826 ফটো উপলব্ধ
283 নাম : প্ৰিয়া বড়ো স্বামীৰ নাম : গৌতম বড়ো ঘৰ নং : 58 বয়স : 21 লিঙ্গ : মহিলা	PYI0008441 ফটো উপলব্ধ	284 নাম : নবজিত বড়ো পিতাৰ নাম : লাহেন বড়ো ঘৰ নং : ৫৮ বয়স : 27 লিঙ্গ : পুৰুষ	BSW0277129 ফটো উপলব্ধ	285 নাম : মংলী বড়ো পিতাৰ নাম : বখৰা বড়ো ঘৰ নং : ৫৮ বয়স : 63 লিঙ্গ : মহিলা	BSW5836726 ফটো উপলব্ধ
286 নাম : প্ৰমিলা বড়ো স্বামীৰ নাম : লাউদুম বড়ো ঘৰ নং : ৫৮ বয়স : 55 লিঙ্গ : মহিলা	BSW5836715 ফটো উপলব্ধ	287 নাম : হজ্ৰাটশী বড়ো স্বামীৰ নাম : ৰটিন বড়ো ঘৰ নং : ৬০ বয়স : 32 লিঙ্গ : মহিলা	BSW5845181 ফটো উপলব্ধ	288 নাম : সোনাফুলী বড়ো স্বামীৰ নাম : ফুকন বড়ো ঘৰ নং : ৬১ বয়স : 77 লিঙ্গ : মহিলা	BSW5836748 ফটো উপলব্ধ
289 নাম : পৰনিমা বড়ো স্বামীৰ নাম : হংলা বড়ো ঘৰ নং : ৬১ বয়স : 53 লিঙ্গ : মহিলা	BSW5845487 ফটো উপলব্ধ	290 নাম : লাওমৰী বড়ো পিতাৰ নাম : ফুকন বড়ো ঘৰ নং : ৬১ বয়স : 47 লিঙ্গ : মহিলা	BSW5836759 ফটো উপলব্ধ	291 নাম : হংলা বড়ো পিতাৰ নাম : ফুকন বড়ো ঘৰ নং : ৬১ বয়স : 45 লিঙ্গ : পুৰুষ	BSW5836760 ফটো উপলব্ধ
292 নাম : খাউলা বড়ো পিতাৰ নাম : ফুকন বড়ো ঘৰ নং : ৬১ বয়স : 43 লিঙ্গ : পুৰুষ	BSW5836771 ফটো উপলব্ধ	293 নাম : নেবলা বড়ো পিতাৰ নাম : ফুকন বড়ো ঘৰ নং : ৬১ বয়স : 38 লিঙ্গ : পুৰুষ	BSW0279927 ফটো উপলব্ধ	294 নাম : বিনলা বসুমতাৰী স্বামীৰ নাম : খোলা বড়ো ঘৰ নং : ৬১ বয়স : 36 লিঙ্গ : মহিলা	BSW1559393 ফটো উপলব্ধ
295 নাম : জোংলাৰী বড়ো স্বামীৰ নাম : জোংস্বৰংগ বড়ো ঘৰ নং : 61 বয়স : 26 লিঙ্গ : মহিলা	BSW3874484 ফটো উপলব্ধ	296 নাম : জাইকুঙ বড়ো পিতাৰ নাম : কমল বড়ো ঘৰ নং : ৬১ বয়স : 24 লিঙ্গ : পুৰুষ	BSW0532663 ফটো উপলব্ধ	297 নাম : পৰ্ণিমা বড়ো স্বামীৰ নাম : হংলা বড়ো ঘৰ নং : ৬১ বয়স : 42 লিঙ্গ : মহিলা	BSW1559473 ফটো উপলব্ধ
298 নাম : গোবিন বড়ো পিতাৰ নাম : বুদাং বড়ো ঘৰ নং : ৬২ বয়স : 70 লিঙ্গ : পুৰুষ	BSW5836782 ফটো উপলব্ধ	E 299 নাম : ভেদী বড়ো স্বামীৰ নাম : গোবিন বড়ো ঘৰ নং : ৬২ বয়স : 69 লিঙ্গ : মহিলা	BSW5836793 ফটো উপলব্ধ	300 নাম : গনেশ পিতাৰ নাম : গোবিন বড়ো ঘৰ নং : ৬২ বয়স : 49 লিঙ্গ : পুৰুষ	BSW5836806 ফটো উপলব্ধ

301	BSW0502468	ফটো উপলব্ধ	নাম : হিৰা বড়ো স্বামীৰ নাম: চুচেন বড়ো ঘৰ নং : ৬২ বয়স : 44 লিঙ্গ : মহিলা	302	BSW5836828	ফটো উপলব্ধ	নাম : হলেনা বড়ো পিতাৰ নাম: গোবিন্দ বড়ো ঘৰ নং : ৬২ বয়স : 33 লিঙ্গ : মহিলা	303	BSW0134916	ফটো উপলব্ধ	নাম : পবিত্ৰ বড়ো পিতাৰ নাম: গোবিন্দ বড়ো ঘৰ নং : ৬২ বয়স : 31 লিঙ্গ : পুৰুষ
304	BSW0293142	ফটো উপলব্ধ	নাম : জহ্মিনা নাৰ্জাৰী পিতাৰ নাম: লুবা নাৰ্জাৰী ঘৰ নং : ৬২ ক বয়স : 25 লিঙ্গ : মহিলা	305	BSW5836840	ফটো উপলব্ধ	নাম : লোবা নাৰ্জাৰী পিতাৰ নাম: দম্বৰু নাৰ্জাৰী ঘৰ নং : ৬২ক বয়স : 55 লিঙ্গ : পুৰুষ	306	BSW5836851	ফটো উপলব্ধ	নাম : তৰালি নাৰ্জাৰী স্বামীৰ নাম: লোবাবাম নাৰ্জাৰী ঘৰ নং : ৬২ক বয়স : 44 লিঙ্গ : মহিলা
307	BSW5836862	ফটো উপলব্ধ	নাম : মনেশ্বৰী বড়ো স্বামীৰ নাম: ভবেন বড়ো ঘৰ নং : ৬৩ বয়স : 77 লিঙ্গ : মহিলা	308	BSW5836895	ফটো উপলব্ধ	নাম : বীনা বড়ো পিতাৰ নাম: অনীল বড়ো ঘৰ নং : ৬৩ বয়স : 50 লিঙ্গ : মহিলা	309	BSW5836873	ফটো উপলব্ধ	নাম : নুপেণ বড়ো পিতাৰ নাম: ভবেন বড়ো ঘৰ নং : ৬৩ বয়স : 42 লিঙ্গ : পুৰুষ
310	BSW1559246	ফটো উপলব্ধ	নাম : অনচুমাই দৈমাৰী স্বামীৰ নাম: নুপেন বড়ো ঘৰ নং : ৬৩ বয়স : 36 লিঙ্গ : মহিলা	# 311	BSW5836884	ফটো উপলব্ধ	নাম : অনিল চন্দ্ৰ বড়ো পিতাৰ নাম: ভবেন বড়ো ঘৰ নং : ৬৩ক বয়স : 52 লিঙ্গ : পুৰুষ	312	BSW5836908	ফটো উপলব্ধ	নাম : গোবিন্দ বড়ো পিতাৰ নাম: তাহুৰাম বড়ো ঘৰ নং : ৬৪ বয়স : 72 লিঙ্গ : পুৰুষ
313	BSW5836919	ফটো উপলব্ধ	নাম : গুনী বালা বড়ো স্বামীৰ নাম: গোবিন্দ বড়ো ঘৰ নং : ৬৪ বয়স : 70 লিঙ্গ : মহিলা	314	BSW5836920	ফটো উপলব্ধ	নাম : আনাল বড়ো স্বামীৰ নাম: গোবিন্দ বড়ো ঘৰ নং : ৬৪ বয়স : 68 লিঙ্গ : মহিলা	315	BSW5836953	ফটো উপলব্ধ	নাম : মীথীসৰ বড়ো পিতাৰ নাম: গোবিন্দ বড়ো ঘৰ নং : ৬৪ বয়স : 47 লিঙ্গ : পুৰুষ
316	BSW5836964	ফটো উপলব্ধ	নাম : মোহন বড়ো পিতাৰ নাম: গোবিন্দ বড়ো ঘৰ নং : ৬৪ বয়স : 45 লিঙ্গ : পুৰুষ	317	BSW5836942	ফটো উপলব্ধ	নাম : নিৰলা বড়ো স্বামীৰ নাম: মল্লু বাম বড়ো ঘৰ নং : ৬৪ বয়স : 43 লিঙ্গ : মহিলা	318	BSW5836975	ফটো উপলব্ধ	নাম : কবিতা বড়ো স্বামীৰ নাম: মোহন বড়ো ঘৰ নং : ৬৪ বয়স : 42 লিঙ্গ : মহিলা
319	BSW5836997	ফটো উপলব্ধ	নাম : পঞ্চবতী বড়ো স্বামীৰ নাম: মিথিচাৰ বড়ো ঘৰ নং : ৬৪ বয়স : 34 লিঙ্গ : মহিলা	320	PYI0013607	ফটো উপলব্ধ	নাম : ৰিংগজ ৰংগ বড়ো পিতাৰ নাম: মাল্লা বাম বড়ো ঘৰ নং : 64 বয়স : 22 লিঙ্গ : পুৰুষ	321	PYI0094763	ফটো উপলব্ধ	নাম : দিপজিত বৰ' পিতাৰ নাম: বাবুল বৰ' ঘৰ নং : 64 বয়স : 19 লিঙ্গ : পুৰুষ
322	BSW0282319	ফটো উপলব্ধ	নাম : বীৰদৌ বড়ো পিতাৰ নাম: অনীল বড়ো ঘৰ নং : ৬৬ বয়স : 28 লিঙ্গ : পুৰুষ	323	BSW5837014	ফটো উপলব্ধ	নাম : অঞ্জলী রডো স্বামীৰ নাম: ভুবন রডো ঘৰ নং : ৬৬ বয়স : 57 লিঙ্গ : মহিলা	324	BSW5837025	ফটো উপলব্ধ	নাম : বাবুল বড়ো পিতাৰ নাম: ভুবন বড়ো ঘৰ নং : ৬৬ বয়স : 42 লিঙ্গ : পুৰুষ
325	BSW5837036	ফটো উপলব্ধ	নাম : বিস্তি রডো পিতাৰ নাম: ভুবন রডো ঘৰ নং : ৬৬ বয়স : 40 লিঙ্গ : মহিলা	326	BSW5837047	ফটো উপলব্ধ	নাম : অঞ্চুমৈ বড়ো স্বামীৰ নাম: বাবুল বড়ো ঘৰ নং : ৬৬ বয়স : 39 লিঙ্গ : মহিলা	327	BSW0139808	ফটো উপলব্ধ	নাম : প্রফুল্ল বড়ো পিতাৰ নাম: ভুবন বড়ো ঘৰ নং : ৬৬ বয়স : 32 লিঙ্গ : পুৰুষ
328	BSW5845192	ফটো উপলব্ধ	নাম : প্রফুল্ল বড়ো পিতাৰ নাম: ভুবন তাঁতি ঘৰ নং : ৬৬ বয়স : 32 লিঙ্গ : পুৰুষ	329	BSW5845216	ফটো উপলব্ধ	নাম : ৰংজালি বড়ো স্বামীৰ নাম: প্রফুল্ল বড়ো ঘৰ নং : ৬৬ বয়স : 31 লিঙ্গ : মহিলা	330	PYI0085142	ফটো উপলব্ধ	নাম : নিজাৰা বড়ো মাতৃৰ নাম: বিস্তি বড়ো ঘৰ নং : 66 বয়স : 20 লিঙ্গ : মহিলা

331 নাম : ভাৰতী বড়ো স্বামীৰ নাম: বমেশ বড়ো ঘৰ নং : ৬৭ বয়স : 63 লিঙ্গ : মহিলা	BSW5837069 ফটো উপলব্ধ	332 নাম : দীবিকা বসুমতাৰী স্বামীৰ নাম: বৰিন্দ্র বড়ো ঘৰ নং : ৬৭ বয়স : 29 লিঙ্গ : মহিলা	BSW0368944 ফটো উপলব্ধ	333 নাম : বৰিন্দ্র বড়ো পিতাৰ নাম: বমেশ বড়ো ঘৰ নং : ৬৭ বয়স : 28 লিঙ্গ : পুৰুষ	BSW0284927 ফটো উপলব্ধ
334 নাম : নগেন বড়ো পিতাৰ নাম: ভবেন বড়ো ঘৰ নং : ৬৮ বয়স : 40 লিঙ্গ : পুৰুষ	BSW5837081 ফটো উপলব্ধ	335 নাম : কুলী বড়ো স্বামীৰ নাম: নগেন বড়ো ঘৰ নং : ৬৮ বয়স : 39 লিঙ্গ : মহিলা	BSW5837092 ফটো উপলব্ধ	336 নাম : বকুল বড়ো পিতাৰ নাম: ভবেন বড়ো ঘৰ নং : ৬৮ বয়স : 32 লিঙ্গ : পুৰুষ	BSW0142109 ফটো উপলব্ধ
337 নাম : বৰ্ণালী বসুমতাৰী স্বামীৰ নাম: বুকুল বড়ো ঘৰ নং : ৬৮ বয়স : 28 লিঙ্গ : মহিলা	BSW0369041 ফটো উপলব্ধ	E 338 নাম : নুহংগ বড়ো পিতাৰ নাম: নগেন বড়ো ঘৰ নং : 68 বয়স : 20 লিঙ্গ : পুৰুষ	PYI0012062 ফটো উপলব্ধ	E 339 নাম : বাসন্তী বড়ো স্বামীৰ নাম: আমটিয়া বড়ো ঘৰ নং : ৬৮ বয়স : 85 লিঙ্গ : মহিলা	BSW5837172 ফটো উপলব্ধ
340 নাম : খাউলী স্বৰ্গীয়াৰী স্বামীৰ নাম: মানিক স্বৰ্গীয়াৰী ঘৰ নং : ৬৮খ বয়স : 60 লিঙ্গ : মহিলা	BSW5837149 ফটো উপলব্ধ	341 নাম : লোকেশ্বৰ বসুমতাৰী পিতাৰ নাম: খত্ৰা বড়ো ঘৰ নং : ৬৮ক বয়স : 54 লিঙ্গ : পুৰুষ	BSW5837105 ফটো উপলব্ধ	342 নাম : সোনৰী বসুমতাৰী স্বামীৰ নাম: লক্ষেশ্বৰ বসুমতাৰী ঘৰ নং : ৬৮ক বয়স : 52 লিঙ্গ : মহিলা	BSW5837116 ফটো উপলব্ধ
343 নাম : খেমেশ্বৰী বড়ো পিতাৰ নাম: আমটিয়া বড়ো ঘৰ নং : ৬৮ঘ বয়স : 51 লিঙ্গ : মহিলা	BSW5837183 ফটো উপলব্ধ	344 নাম : মদাৰাম স্বৰ্গীয়াৰী পিতাৰ নাম: মানিক স্বৰ্গীয়াৰী ঘৰ নং : ৬৮খ বয়স : 39 লিঙ্গ : পুৰুষ	BSW5837150 ফটো উপলব্ধ	345 নাম : নেৰচৌন বসুমতাৰী পিতাৰ নাম: লোকেশ্বৰ বসুমতাৰী ঘৰ নং : ৬৮ক বয়স : 33 লিঙ্গ : পুৰুষ	BSW5837127 ফটো উপলব্ধ
346 নাম : মুঞ্জলা স্বৰ্গীয়াৰী স্বামীৰ নাম: মদাৰাম স্বৰ্গীয়াৰী ঘৰ নং : ৬৮খ বয়স : 33 লিঙ্গ : মহিলা	BSW5837138 ফটো উপলব্ধ	347 নাম : পিংকি বড়ো পিতাৰ নাম: পুৰন বড়ো ঘৰ নং : ৬৮ বয়স : 33 লিঙ্গ : মহিলা	BSW0515361 ফটো উপলব্ধ	348 নাম : সুনিল বড়ো পিতাৰ নাম: পুৰন বড়ো ঘৰ নং : ৬৮ক বয়স : 28 লিঙ্গ : পুৰুষ	BSW0125096 ফটো উপলব্ধ
349 নাম : পুৰন বড়ো পিতাৰ নাম: শনিৰাম বড়ো ঘৰ নং : ৬৮ক বয়স : 55 লিঙ্গ : পুৰুষ	BSW5837207 ফটো উপলব্ধ	350 নাম : ফুলেশ্বৰী বড়ো স্বামীৰ নাম: পুৰন বড়ো ঘৰ নং : ৬৮ক বয়স : 50 লিঙ্গ : মহিলা	BSW5837218 ফটো উপলব্ধ	351 নাম : জিটমোণি বড়ো স্বামীৰ নাম: থান্দে বৰো ঘৰ নং : ৭০ বয়স : 26 লিঙ্গ : মহিলা	BSW0501635 ফটো উপলব্ধ
S 352 নাম : বিজিত গোৱালা পিতাৰ নাম: ধিৰেন গোৱালা ঘৰ নং : ৭১ বয়স : 24 লিঙ্গ : পুৰুষ	BSW3851110 ফটো উপলব্ধ	353 নাম : কুমাৰ বড়ো পিতাৰ নাম: হাগিৰাম বড়ো ঘৰ নং : ৭১ বয়স : 60 লিঙ্গ : পুৰুষ	BSW5837229 ফটো উপলব্ধ	354 নাম : প্ৰমিলা বড়ো স্বামীৰ নাম: কুমাৰ বড়ো ঘৰ নং : ৭১ বয়স : 55 লিঙ্গ : মহিলা	BSW5837230 ফটো উপলব্ধ
355 নাম : নিপন বড়ো পিতাৰ নাম: কুমাৰ বড়ো ঘৰ নং : ৭১ বয়স : 40 লিঙ্গ : পুৰুষ	BSW5837241 ফটো উপলব্ধ	356 নাম : নকুল বড়ো পিতাৰ নাম: কুমাৰ বড়ো ঘৰ নং : ৭১ বয়স : 33 লিঙ্গ : পুৰুষ	BSW0114884 ফটো উপলব্ধ	357 নাম : মেনকা কছাৰী স্বামীৰ নাম: নিপন বড়ো ঘৰ নং : ৭১ বয়স : 32 লিঙ্গ : মহিলা	BSW5837252 ফটো উপলব্ধ
358 নাম : অনপমা বড়ো স্বামীৰ নাম: নকুল বড়ো ঘৰ নং : 71 বয়স : 26 লিঙ্গ : মহিলা	PYI0067348 ফটো উপলব্ধ	359 নাম : বাবুৰাম বড়ো পিতাৰ নাম: খচাৰাম বড়ো ঘৰ নং : ৭২ বয়স : 57 লিঙ্গ : পুৰুষ	BSW5837274 ফটো উপলব্ধ	360 নাম : টপেশ্বৰী বড়ো স্বামীৰ নাম: বাবুৰাম বড়ো ঘৰ নং : ৭২ বয়স : 55 লিঙ্গ : মহিলা	BSW5837285 ফটো উপলব্ধ

361 নাম : মহেন্দ্ৰ বড়ো পিতাৰ নাম: বাবুৰাম বড়ো ঘৰ নং : ৭২ বয়স : 31 লিঙ্গ : পুৰুষ	BSW0293183 ফটো উপলব্ধ	362 নাম : কুলাৰাম বড়ো পিতাৰ নাম: গোবাবাম বড়ো ঘৰ নং : ৭৩ বয়স : 60 লিঙ্গ : পুৰুষ	BSW5837296 ফটো উপলব্ধ	363 নাম : ফুলেশ্বৰী বড়ো স্বামীৰ নাম: কুলাৰাম বড়ো ঘৰ নং : ৭৩ বয়স : 58 লিঙ্গ : মহিলা	BSW5837309 ফটো উপলব্ধ
364 নাম : ভোম্শা বড়ো পিতাৰ নাম: কোলা ৰাম বড়ো ঘৰ নং : 73 বয়স : 32 লিঙ্গ : পুৰুষ	BSW0148197 ফটো উপলব্ধ	365 নাম : অংশুমী দাঈমাৰী স্বামীৰ নাম: ভোম্শা বড়ো ঘৰ নং : ৭৩ বয়স : 31 লিঙ্গ : মহিলা	BSW1132927 ফটো উপলব্ধ	366 নাম : অজয় বড়ো পিতাৰ নাম: কুল বড়ো ঘৰ নং : ৭৩ বয়স : 27 লিঙ্গ : পুৰুষ	BSW0124305 ফটো উপলব্ধ
367 নাম : নানবাবু গড় পিতাৰ নাম: নানচাই গড় ঘৰ নং : ৭৪ বয়স : 63 লিঙ্গ : পুৰুষ	BSW5837310 ফটো উপলব্ধ	368 নাম : মিচপেৰী গড় পিতাৰ নাম: নানবাবু গড় ঘৰ নং : ৭৪ বয়স : 44 লিঙ্গ : মহিলা	BSW5837321 ফটো উপলব্ধ	369 নাম : কান্দুৰা বড়ো পিতাৰ নাম: জোনাৰাম বড়ো ঘৰ নং : ৭৪ বয়স : 43 লিঙ্গ : পুৰুষ	BSW5837332 ফটো উপলব্ধ
370 নাম : দিপক গৌড় পিতাৰ নাম: নানাবাবু গৌড় ঘৰ নং : 74 বয়স : 33 লিঙ্গ : পুৰুষ	PYI0096982 ফটো উপলব্ধ	371 নাম : ৰমলী বড়ো স্বামীৰ নাম: কান্দুৰা বড়ো ঘৰ নং : ৭৪ বয়স : 32 লিঙ্গ : মহিলা	BSW5845443 ফটো উপলব্ধ	372 নাম : আঈমী বড়ো স্বামীৰ নাম: সানচুমা ঘৰ নং : ৭৪ বয়স : 32 লিঙ্গ : মহিলা	BSW0502252 ফটো উপলব্ধ
373 নাম : অনজালী গৌড় পিতাৰ নাম: নানাবাবু গৌড় ঘৰ নং : 74 বয়স : 30 লিঙ্গ : মহিলা	PYI0097014 ফটো উপলব্ধ	374 নাম : সঞ্জীৱ গৌড় পিতাৰ নাম: নানাবাবু গৌৰ ঘৰ নং : 74 বয়স : 24 লিঙ্গ : পুৰুষ	PYI0096990 ফটো উপলব্ধ	375 নাম : ৰাজীৱ গৌড় পিতাৰ নাম: নানাবাবু গৌড় ঘৰ নং : 74 বয়স : 21 লিঙ্গ : পুৰুষ	PYI0097006 ফটো উপলব্ধ
376 নাম : চানচুমা বড়ো পিতাৰ নাম: জোনাৰাম বড়ো ঘৰ নং : ৭৪ক বয়স : 40 লিঙ্গ : পুৰুষ	BSW5837354 ফটো উপলব্ধ	377 নাম : জিন দৈমাৰী পিতাৰ নাম: শুকুৰাম দৈমাৰী ঘৰ নং : ৭৫ বয়স : 41 লিঙ্গ : পুৰুষ	BSW5837387 ফটো উপলব্ধ	378 নাম : কল্পনা দৈমাৰী স্বামীৰ নাম: জিনু দৈমাৰী ঘৰ নং : ৭৫ বয়স : 38 লিঙ্গ : মহিলা	BSW0369108 ফটো উপলব্ধ
379 নাম : গাবজী দৈমাৰী স্বামীৰ নাম: শুকুৰাম দৈমাৰী ঘৰ নং : ৭৬ বয়স : 67 লিঙ্গ : মহিলা	BSW5837365 ফটো উপলব্ধ	380 নাম : বীৰখাং দৈমাৰী পিতাৰ নাম: শুকুৰাম দৈমাৰী ঘৰ নং : ৭৬ বয়স : 44 লিঙ্গ : পুৰুষ	BSW5837376 ফটো উপলব্ধ	381 নাম : চৌমদৌন দৈমাৰী পিতাৰ নাম: শুকুৰাম দৈমাৰী ঘৰ নং : ৭৬ বয়স : 32 লিঙ্গ : পুৰুষ	BSW0124313 ফটো উপলব্ধ
382 নাম : মিল দৈমাৰী স্বামীৰ নাম: বীৰখাং দৈমাৰী ঘৰ নং : ৭৬ বয়স : 32 লিঙ্গ : মহিলা	BSW0124131 ফটো উপলব্ধ	383 নাম : বাবুৰাম বড়ো পিতাৰ নাম: বালিৰাম বড়ো ঘৰ নং : ৭৭ বয়স : 58 লিঙ্গ : পুৰুষ	BSW5837401 ফটো উপলব্ধ	# 384 নাম : শৰত বড়ো পিতাৰ নাম: বাবুৰাম বড়ো ঘৰ নং : ৭৭ বয়স : 39 লিঙ্গ : পুৰুষ	BSW5837423 ফটো উপলব্ধ
385 নাম : লোহিত বড়ো পিতাৰ নাম: বাবুৰাম বড়ো ঘৰ নং : ৭৭ বয়স : 38 লিঙ্গ : পুৰুষ	BSW5837434 ফটো উপলব্ধ	386 নাম : সঞ্জিকা নাৰ্জাৰি স্বামীৰ নাম: লহিত বড়ো ঘৰ নং : ৭৭ বয়স : 30 লিঙ্গ : মহিলা	BSW0494252 ফটো উপলব্ধ	387 নাম : লাইশী বসুমতাৰী স্বামীৰ নাম: শৰত বড়ো ঘৰ নং : 77 বয়স : 25 লিঙ্গ : মহিলা	BSW3897394 ফটো উপলব্ধ
388 নাম : হানচু গড় পিতাৰ নাম: মোহন গড় ঘৰ নং : ৭৮ বয়স : 69 লিঙ্গ : পুৰুষ	BSW5837445 ফটো উপলব্ধ	389 নাম : জলেশ্বৰী গৌড় স্বামীৰ নাম: হানচু গড় ঘৰ নং : ৭৮ বয়স : 65 লিঙ্গ : মহিলা	BSW5837456 ফটো উপলব্ধ	390 নাম : ৰঘুনন্দন সিংহ গৌড় অন্যান্য: কিষণ সিংহ গৌড় ঘৰ নং : ৭৮ বয়স : 47 লিঙ্গ : পুৰুষ	BSW1559213 ফটো উপলব্ধ

391 নাম : জোনালী গোড় স্বামীৰ নাম: ভদ্র গোড় ঘৰ নং : ৭৮ বয়স : 44 লিঙ্গ : মহিলা	BSW1559315 ফটো উপলব্ধ	392 নাম : ভদ্র গৌড় পিতাৰ নাম: হনু গৌড় ঘৰ নং : ৭৮ বয়স : 40 লিঙ্গ : পুৰুষ	BSW5837467 ফটো উপলব্ধ	393 নাম : বিনা গোড় স্বামীৰ নাম: বঘুনন্দ সিং গোড় ঘৰ নং : ৭৮ বয়স : 33 লিঙ্গ : মহিলা	BSW1559304 ফটো উপলব্ধ
394 নাম : বঞ্জীত গোড় পিতাৰ নাম: হানচু গোড় ঘৰ নং : ৭৮ বয়স : 32 লিঙ্গ : পুৰুষ	BSW1559199 ফটো উপলব্ধ	395 নাম : স্বৰস্বতী গোড় স্বামীৰ নাম: বঞ্জীত গোড় ঘৰ নং : ৭৮ বয়স : 31 লিঙ্গ : মহিলা	BSW1559451 ফটো উপলব্ধ	396 নাম : হৰেন গোড় পিতাৰ নাম: হেংগু গোড় ঘৰ নং : ৭৮ বয়স : 31 লিঙ্গ : পুৰুষ	BSW1559188 ফটো উপলব্ধ
397 নাম : সাবিত্ৰী গোড় স্বামীৰ নাম: হৰেন গোড় ঘৰ নং : ৭৮ বয়স : 34 লিঙ্গ : মহিলা	BSW0369207 ফটো উপলব্ধ	398 নাম : বশিমা শ্বৰ্গীয়াৰী স্বামীৰ নাম: মহেন শ্বৰ্গীয়াৰী ঘৰ নং : ৭৯ বয়স : 59 লিঙ্গ : মহিলা	BSW5837478 ফটো উপলব্ধ	399 নাম : গুমচৈৰ শ্বৰ্গীয়াৰী মাতৃৰ নাম: বশিমা শ্বৰ্গীয়াৰী ঘৰ নং : ৭৯ বয়স : 38 লিঙ্গ : পুৰুষ	BSW0294058 ফটো উপলব্ধ
400 নাম : গলাপ শ্বৰ্গীয়াৰী পিতাৰ নাম: মহেন শ্বৰ্গীয়াৰী ঘৰ নং : 79 বয়স : 38 লিঙ্গ : পুৰুষ	BSW5837489 ফটো উপলব্ধ	401 নাম : অজয় শ্বৰ্গীয়াৰী পিতাৰ নাম: মহেন শ্বৰ্গীয়াৰী ঘৰ নং : ৭৯ বয়স : 27 লিঙ্গ : পুৰুষ	BSW0125575 ফটো উপলব্ধ	402 নাম : বঁজলি শ্বৰ্গীয়াৰী স্বামীৰ নাম: অজয় ঘৰ নং : ৭৯ বয়স : 23 লিঙ্গ : মহিলা	BSW0496125 ফটো উপলব্ধ
403 নাম : থিমফী শ্বৰ্গীয়াৰী স্বামীৰ নাম: লক্ষ্মী শ্বৰ্গীয়াৰী ঘৰ নং : ৮০ বয়স : 69 লিঙ্গ : মহিলা	BSW5837536 ফটো উপলব্ধ	404 নাম : নিৰন শ্বৰ্গীয়াৰী পিতাৰ নাম: লক্ষী কান্ত শ্বৰ্গীয়াৰী ঘৰ নং : ৮০ বয়স : 49 লিঙ্গ : পুৰুষ	BSW5837503 ফটো উপলব্ধ	405 নাম : দিপেন শ্বৰ্গীয়াৰী পিতাৰ নাম: লক্ষ্মী শ্বৰ্গীয়াৰী ঘৰ নং : ৮০ বয়স : 45 লিঙ্গ : পুৰুষ	BSW5837525 ফটো উপলব্ধ
406 নাম : বেণ শ্বৰ্গীয়াৰী স্বামীৰ নাম: নিৰন শ্বৰ্গীয়াৰী ঘৰ নং : ৮০ বয়স : 45 লিঙ্গ : মহিলা	BSW5837514 ফটো উপলব্ধ	407 নাম : আঙ্গাৰী বসমতাৰী স্বামীৰ নাম: দিপেন শ্বৰ্গীয়াৰী ঘৰ নং : ৮০ বয়স : 32 লিঙ্গ : মহিলা	BSW1602148 ফটো উপলব্ধ	408 নাম : থান্দৈ বড়ো পিতাৰ নাম: বিনয় বড়ো ঘৰ নং : ৮০ক বয়স : 30 লিঙ্গ : পুৰুষ	BSW0125385 ফটো উপলব্ধ
409 নাম : পদমী বড়ো স্বামীৰ নাম: বিনয় বড়ো ঘৰ নং : ৮০ক বয়স : 57 লিঙ্গ : মহিলা	BSW5837558 ফটো উপলব্ধ	410 নাম : দঞ্জী কুছাৰী স্বামীৰ নাম: জাতি কুছাৰী ঘৰ নং : ৮১ বয়স : 88 লিঙ্গ : মহিলা	BSW5837569 ফটো উপলব্ধ	411 নাম : সৌদৌমশ্ৰী বড়ো পিতাৰ নাম: লবিন্দ্র বড়ো ঘৰ নং : ৮১ বয়স : 31 লিঙ্গ : মহিলা	BSW5845250 ফটো উপলব্ধ
412 নাম : ভূপেন্দ্র দৈমাৰী পিতাৰ নাম: শুকুৰাম দৈমাৰী ঘৰ নং : ৮১খ বয়স : 59 লিঙ্গ : পুৰুষ	BSW0358473 ফটো উপলব্ধ	413 নাম : লবিন্দ্র বড়ো পিতাৰ নাম: বৃহস্পতি বড়ো ঘৰ নং : ৮১ক বয়স : 57 লিঙ্গ : পুৰুষ	BSW5837570 ফটো উপলব্ধ	414 নাম : পূৰ্ণিমা বড়ো স্বামীৰ নাম: লবিন্দ্র বড়ো ঘৰ নং : ৮১ক বয়স : 52 লিঙ্গ : মহিলা	BSW5837581 ফটো উপলব্ধ
415 নাম : ধৰণি ধৰ বড়ো পিতাৰ নাম: লেবান্দৰা বড়ো ঘৰ নং : 82 বয়স : 29 লিঙ্গ : পুৰুষ	BSW0155036 ফটো উপলব্ধ	416 নাম : দীলিপু বড়ো পিতাৰ নাম: দাবাৰু বড়ো ঘৰ নং : ৮৩ বয়স : 49 লিঙ্গ : পুৰুষ	BSW5837592 ফটো উপলব্ধ	417 নাম : আলানি বড়ো স্বামীৰ নাম: দিলিপ বড়ো ঘৰ নং : 83 বয়স : 41 লিঙ্গ : মহিলা	BSW0505628 ফটো উপলব্ধ
418 নাম : চিমা বড়ো পিতাৰ নাম: দেবাৰাম বড়ো ঘৰ নং : ৮৩ বয়স : 29 লিঙ্গ : মহিলা	BSW0301077 ফটো উপলব্ধ	419 নাম : সমখোৰ বড়ো পিতাৰ নাম: দিলিপ বড়ো ঘৰ নং : ৮৩ বয়স : 22 লিঙ্গ : পুৰুষ	BSW0579995 ফটো উপলব্ধ	420 নাম : দুৰ্গা বড়ো পিতাৰ নাম: মংগলু বড়ো ঘৰ নং : ৮৪ বয়স : 57 লিঙ্গ : পুৰুষ	BSW5837638 ফটো উপলব্ধ

421	BSW5837649	ফটো উপলব্ধ	নাম : চুবিত্ৰা বড়ো স্বামীৰ নাম: দুৰ্গা বড়ো ঘৰ নং : ৮৪ বয়স : 53 লিঙ্গ : মহিলা
422	BSW5837661	ফটো উপলব্ধ	নাম : বিবাহী বড়ো স্বামীৰ নাম: গেন্দলা বড়ো ঘৰ নং : ৮৪ বয়স : 45 লিঙ্গ : মহিলা
423	BSW0447565	ফটো উপলব্ধ	নাম : অনুবালা শূৰ্গীয়াৰী স্বামীৰ নাম: মনিন্দ্ৰ বড়ো ঘৰ নং : ৮৪ বয়স : 41 লিঙ্গ : মহিলা
424	BSW0579078	ফটো উপলব্ধ	নাম : অনিমা দৈমাৰী স্বামীৰ নাম: সোনজীত বড়ো ঘৰ নং : ৮৪ বয়স : 27 লিঙ্গ : মহিলা
425	BSW0293134	ফটো উপলব্ধ	নাম : সঞ্জয় বড়ো পিতাৰ নাম: দুৰ্গা বড়ো ঘৰ নং : ৮৪ বয়স : 25 লিঙ্গ : পুৰুষ
426	BSW0515395	ফটো উপলব্ধ	নাম : সোনজীত বড়ো পিতাৰ নাম: দুৰ্গা বড়ো ঘৰ নং : ৮৪ বয়স : 24 লিঙ্গ : পুৰুষ
427	BSW5837672	ফটো উপলব্ধ	নাম : শুকবু বড়ো পিতাৰ নাম: মংলু বড়ো ঘৰ নং : ৮৫ বয়স : 60 লিঙ্গ : পুৰুষ
428	BSW0158469	ফটো উপলব্ধ	নাম : কানাই বড়ো পিতাৰ নাম: সুক্ৰু বড়ো ঘৰ নং : ৮৫ বয়স : 32 লিঙ্গ : পুৰুষ
429	BSW0369231	ফটো উপলব্ধ	নাম : টিনা বড়ো পিতাৰ নাম: চুক্ৰু বড়ো ঘৰ নং : ৮৫ বয়স : 26 লিঙ্গ : মহিলা
430	BSW0369264	ফটো উপলব্ধ	নাম : পুষ্পাঞ্জলি বড়ো পিতাৰ নাম: মহেন্দ্ৰ বড়ো ঘৰ নং : ৮৫ ক বয়স : 26 লিঙ্গ : মহিলা
431	BSW5837694	ফটো উপলব্ধ	নাম : মহেন্দ্ৰ বড়ো পিতাৰ নাম: ভবেন্দ্ৰ বড়ো ঘৰ নং : ৮৫ক বয়স : 56 লিঙ্গ : পুৰুষ
432	BSW5837707	ফটো উপলব্ধ	নাম : প্ৰমিলা বড়ো স্বামীৰ নাম: মহেন্দ্ৰ বড়ো ঘৰ নং : ৮৫ক বয়স : 49 লিঙ্গ : মহিলা
433	BSW5837730	ফটো উপলব্ধ	নাম : অভি ৰাম বড়ো পিতাৰ নাম: বালী ৰাম বড়ো ঘৰ নং : ৮৬ বয়স : 49 লিঙ্গ : পুৰুষ
434	BSW5837785	ফটো উপলব্ধ	নাম : নাৰায়ন বড়ো পিতাৰ নাম: বালিৰাম বড়ো ঘৰ নং : ৮৬ বয়স : 47 লিঙ্গ : পুৰুষ
435	BSW5837752	ফটো উপলব্ধ	নাম : নিৰ্মল বড়ো পিতাৰ নাম: বালিৰাম বড়ো ঘৰ নং : ৮৬ বয়স : 45 লিঙ্গ : পুৰুষ
436	BSW5837774	ফটো উপলব্ধ	নাম : জ্ঞানলাৰী বড়ো স্বামীৰ নাম: নাৰায়ন বড়ো ঘৰ নং : ৮৬ বয়স : 44 লিঙ্গ : মহিলা
437	BSW5837763	ফটো উপলব্ধ	নাম : বিমল বড়ো পিতাৰ নাম: বালিৰাম বড়ো ঘৰ নং : ৮৬ বয়স : 42 লিঙ্গ : পুৰুষ
438	BSW5845261	ফটো উপলব্ধ	নাম : সবিতা বড়ো স্বামীৰ নাম: বিমল বড়ো ঘৰ নং : ৮৬ বয়স : 38 লিঙ্গ : মহিলা
439	BSW0119271	ফটো উপলব্ধ	নাম : সবিতা বড়ো স্বামীৰ নাম: অভিৰাম বড়ো ঘৰ নং : ৮৬ বয়স : 34 লিঙ্গ : মহিলা
440	BSW5845272	ফটো উপলব্ধ	নাম : চনপাহী বড়ো স্বামীৰ নাম: নিৰ্মল বড়ো ঘৰ নং : ৮৬ বয়স : 33 লিঙ্গ : মহিলা
441	BSW0369322	ফটো উপলব্ধ	নাম : টিকেদ্ৰজিত বড়ো পিতাৰ নাম: নাৰায়ণ বড়ো ঘৰ নং : ৮৬ বয়স : 25 লিঙ্গ : পুৰুষ
442	BSW5837796	ফটো উপলব্ধ	নাম : দেবাৰাম বড়ো পিতাৰ নাম: গালা বড়ো ঘৰ নং : ৮৭ বয়স : 63 লিঙ্গ : পুৰুষ
443	BSW5837809	ফটো উপলব্ধ	নাম : ৰেবতী বড়ো স্বামীৰ নাম: দেবাৰাম বড়ো ঘৰ নং : ৮৭ বয়স : 61 লিঙ্গ : মহিলা
444	BSW5837810	ফটো উপলব্ধ	নাম : মনিন্দ্ৰ বড়ো পিতাৰ নাম: দেবাৰাম বড়ো ঘৰ নং : ৮৭ বয়স : 40 লিঙ্গ : পুৰুষ
445	BSW0160499	ফটো উপলব্ধ	নাম : বিংকী বড়ো পিতাৰ নাম: দেবী ৰাম বড়ো ঘৰ নং : 87 বয়স : 31 লিঙ্গ : মহিলা
446	BSW0435917	ফটো উপলব্ধ	নাম : বিশাল বড়ো পিতাৰ নাম: বিপিন বড়ো ঘৰ নং : 88 বয়স : 25 লিঙ্গ : পুৰুষ
447	BSW5837832	ফটো উপলব্ধ	নাম : যতীন্দ্ৰ বড়ো পিতাৰ নাম: গালা বড়ো ঘৰ নং : ৮৯ বয়স : 67 লিঙ্গ : পুৰুষ
448	BSW5837843	ফটো উপলব্ধ	নাম : বীনা বড়ো স্বামীৰ নাম: যতীন্দ্ৰ বড়ো ঘৰ নং : ৮৯ বয়স : 65 লিঙ্গ : মহিলা
449	BSW5837854	ফটো উপলব্ধ	নাম : বিবেক ৰতন আৰ্য্য বড়ো পিতাৰ নাম: জাতিন্দ্ৰ নাথ বড়ো ঘৰ নং : ৮৯ বয়স : 46 লিঙ্গ : পুৰুষ
450	BSW5837865	ফটো উপলব্ধ	নাম : ধীৰজ বড়ো পিতাৰ নাম: যতীন্দ্ৰ বড়ো ঘৰ নং : ৮৯ বয়স : 44 লিঙ্গ : পুৰুষ

451 নাম : চানচৌৰাং বড়ো পিতাৰ নাম: যতীন্দ্র বড়ো ঘৰ নং : ৮৯ বয়স : 41 লিঙ্গ : পুৰুষ	BSW5837876 ফটো উপলব্ধ	452 নাম : মাকনী বড়ো স্বামীৰ নাম: চানচৌৰাং বড়ো ঘৰ নং : ৮৯ বয়স : 36 লিঙ্গ : মহিলা	BSW5837898 ফটো উপলব্ধ	453 নাম : অৰ্চনা বড়ো স্বামীৰ নাম: বিবেক বতন আৰ্য বড়ো ঘৰ নং : ৮৯ বয়স : 35 লিঙ্গ : মহিলা	BSW5837887 ফটো উপলব্ধ
454 নাম : দহাইথী বড়ো স্বামীৰ নাম: ধীৰজু বড়ো ঘৰ নং : ৮৯ বয়স : 33 লিঙ্গ : মহিলা	BSW5837901 ফটো উপলব্ধ	455 নাম : নবীন বড়ো পিতাৰ নাম: সোমবাৰ বড়ো ঘৰ নং : ৯০ বয়স : 67 লিঙ্গ : পুৰুষ	BSW5837912 ফটো উপলব্ধ	456 নাম : দিৱী বড়ো স্বামীৰ নাম: নবীন বড়ো ঘৰ নং : ৯০ বয়স : 62 লিঙ্গ : মহিলা	BSW5837923 ফটো উপলব্ধ
457 নাম : খগেন বড়ো পিতাৰ নাম: নবীন বড়ো ঘৰ নং : ৯০ বয়স : 42 লিঙ্গ : পুৰুষ	BSW5837945 ফটো উপলব্ধ	458 নাম : নগেন বড়ো পিতাৰ নাম: নবীন বড়ো ঘৰ নং : 90 বয়স : 39 লিঙ্গ : পুৰুষ	BSW5837956 ফটো উপলব্ধ	459 নাম : বিনিতা শ্বৰ্গীয়াৰী স্বামীৰ নাম: গীমচাৰ শ্বৰ্গীয়াৰী ঘৰ নং : ৯০ বয়স : 27 লিঙ্গ : মহিলা	BSW0517490 ফটো উপলব্ধ
460 নাম : নৰমীলা কছাৰী স্বামীৰ নাম: নগেন বৰো ঘৰ নং : 90 বয়স : 25 লিঙ্গ : মহিলা	PYI0092072 ফটো উপলব্ধ	461 নাম : দীবা বড়ো স্বামীৰ নাম: গোলক বড়ো ঘৰ নং : ৯৪ বয়স : 58 লিঙ্গ : মহিলা	BSW5837978 ফটো উপলব্ধ	462 নাম : দেৰহাসা বড়ো মাতৃৰ নাম: দীবা বড়ো ঘৰ নং : ৯৪ বয়স : 36 লিঙ্গ : পুৰুষ	BSW5837989 ফটো উপলব্ধ
463 নাম : কোমিন শ্বৰ্গীয়াৰী পিতাৰ নাম: হান্দু শ্বৰ্গীয়াৰী ঘৰ নং : ৯৪ বয়স : 31 লিঙ্গ : পুৰুষ	BSW0469551 ফটো উপলব্ধ	464 নাম : সৌদৌমাচা বড়ো মাতৃৰ নাম: দীবা বড়ো ঘৰ নং : ৯৪ বয়স : 31 লিঙ্গ : পুৰুষ	BSW5837990 ফটো উপলব্ধ	465 নাম : অভিৰাম বসুমতাৰী পিতাৰ নাম: থখৰী বসুমতাৰী ঘৰ নং : ৯৫ বয়স : 72 লিঙ্গ : পুৰুষ	BSW5838006 ফটো উপলব্ধ
466 নাম : গাবালী বসুমতাৰী স্বামীৰ নাম: অভিৰাম বসুমতাৰী ঘৰ নং : ৯৫ বয়স : 70 লিঙ্গ : মহিলা	BSW5838017 ফটো উপলব্ধ	467 নাম : থিলী বসুমতাৰী পিতাৰ নাম: থখৰা বসুমতাৰী ঘৰ নং : ৯৫ বয়স : 62 লিঙ্গ : মহিলা	BSW5838028 ফটো উপলব্ধ	468 নাম : বিহুং বসুমতাৰী পিতাৰ নাম: অভিৰাম বসুমতাৰী ঘৰ নং : ৯৫ বয়স : 42 লিঙ্গ : পুৰুষ	BSW5838039 ফটো উপলব্ধ
469 নাম : ফাউথিনা বসুমতাৰী পিতাৰ নাম: অভিৰাম বসুমতাৰী ঘৰ নং : ৯৫ বয়স : 39 লিঙ্গ : পুৰুষ	BSW5838040 ফটো উপলব্ধ	470 নাম : নিজৰা বসুমতাৰী স্বামীৰ নাম: বিহুং বসুমতাৰী ঘৰ নং : ৯৫ বয়স : 32 লিঙ্গ : মহিলা	BSW0166975 ফটো উপলব্ধ	471 নাম : গনেশ বড়ো পিতাৰ নাম: আদিৰাম বড়ো ঘৰ নং : ৯৬ বয়স : 48 লিঙ্গ : পুৰুষ	BSW5838073 ফটো উপলব্ধ
472 নাম : মিনতী বড়ো স্বামীৰ নাম: গনেশ বড়ো ঘৰ নং : ৯৬ বয়স : 39 লিঙ্গ : মহিলা	BSW5845283 ফটো উপলব্ধ	473 নাম : পুনিৰাম বড়ো পিতাৰ নাম: বালিৰাম বড়ো ঘৰ নং : ৯৭ বয়স : 57 লিঙ্গ : পুৰুষ	BSW5838095 ফটো উপলব্ধ	474 নাম : চণ্ডিকা বড়ো স্বামীৰ নাম: পুনিৰাম বড়ো ঘৰ নং : ৯৭ বয়স : 56 লিঙ্গ : মহিলা	BSW5838108 ফটো উপলব্ধ
475 নাম : তপন বড়ো পিতাৰ নাম: পুনিৰাম বড়ো ঘৰ নং : ৯৭ বয়স : 39 লিঙ্গ : পুৰুষ	BSW5838119 ফটো উপলব্ধ	476 নাম : মীৰা বড়ো স্বামীৰ নাম: তপন বড়ো ঘৰ নং : ৯৭ বয়স : 35 লিঙ্গ : মহিলা	BSW5838131 ফটো উপলব্ধ	477 নাম : হান্দু শ্বৰ্গীয়াৰী পিতাৰ নাম: পৰশুৰাম শ্বৰ্গীয়াৰী ঘৰ নং : ৯৮ বয়স : 65 লিঙ্গ : পুৰুষ	BSW5838142 ফটো উপলব্ধ
478 নাম : হদলে শ্বৰ্গীয়াৰী স্বামীৰ নাম: হান্দু শ্বৰ্গীয়াৰী ঘৰ নং : ৯৮ বয়স : 62 লিঙ্গ : মহিলা	BSW5838153 ফটো উপলব্ধ	479 নাম : ভাৰতী কছাৰী পিতাৰ নাম: ধনা ৰাম কছাৰী ঘৰ নং : ৯৮ বয়স : 42 লিঙ্গ : মহিলা	BSW0168476 ফটো উপলব্ধ	480 নাম : চৌমলা শ্বৰ্গীয়াৰী পিতাৰ নাম: হান্দু শ্বৰ্গীয়াৰী ঘৰ নং : ৯৮ বয়স : 41 লিঙ্গ : পুৰুষ	BSW5838164 ফটো উপলব্ধ

481 নাম : পিতৃ স্বৰ্গীয়াৰী পিতাৰ নাম: হান্দু স্বৰ্গীয়াৰী ঘৰ নং : ৯৮ বয়স : 38 লিঙ্গ : পুৰুষ	BSW5838175 ফটো উপলব্ধ	482 নাম : প্ৰমিতা স্বৰ্গীয়াৰী স্বামীৰ নাম: কোমিন স্বৰ্গীয়াৰী ঘৰ নং : ৯৮ বয়স : 30 লিঙ্গ : মহিলা	BSW1559439 ফটো উপলব্ধ	483 নাম : দবাৰাম বড়ো পিতাৰ নাম: লাতিবৰ বড়ো ঘৰ নং : ৯৯ বয়স : 62 লিঙ্গ : পুৰুষ	BSW5838186 ফটো উপলব্ধ
484 নাম : সৰজিতা বড়ো স্বামীৰ নাম: দবাৰাম বড়ো ঘৰ নং : ৯৯ বয়স : 59 লিঙ্গ : মহিলা	BSW5838197 ফটো উপলব্ধ	485 নাম : প্ৰদীপ বড়ো পিতাৰ নাম: দবাৰাম বড়ো ঘৰ নং : ৯৯ বয়স : 38 লিঙ্গ : পুৰুষ	BSW5838200 ফটো উপলব্ধ	486 নাম : বিনজুমা বড়ো স্বামীৰ নাম: প্ৰদীপ বড়ো ঘৰ নং : ৯৯ বয়স : 32 লিঙ্গ : মহিলা	BSW1559360 ফটো উপলব্ধ
487 নাম : লক্ষ্মী বড়ো পিতাৰ নাম: লেনথাৰাম বড়ো ঘৰ নং : ১০৩ বয়স : 73 লিঙ্গ : পুৰুষ	BSW5838222 ফটো উপলব্ধ	E 488 নাম : স্বৰ্ণলতা বড়ো স্বামীৰ নাম: লক্ষ্মী বড়ো ঘৰ নং : ১০৩ বয়স : ৭৩ লিঙ্গ : মহিলা	BSW5838233 ফটো উপলব্ধ	489 নাম : গনৰাম বড়ো পিতাৰ নাম: সোমবাৰ বড়ো ঘৰ নং : ১০৪ বয়স : 51 লিঙ্গ : পুৰুষ	BSW5838277 ফটো উপলব্ধ
490 নাম : মনমতী বড়ো স্বামীৰ নাম: মিলন বড়ো ঘৰ নং : 104 বয়স : 36 লিঙ্গ : মহিলা	BSW5841189 ফটো উপলব্ধ	491 নাম : জয়শ্ৰী বড়ো স্বামীৰ নাম: গনৰাম বড়ো ঘৰ নং : ১০৪ বয়স : 34 লিঙ্গ : মহিলা	BSW5845783 ফটো উপলব্ধ	492 নাম : কৃষ্ণ বড়ো পিতাৰ নাম: মাতিৰাম বড়ো ঘৰ নং : ১০৬ বয়স : 52 লিঙ্গ : পুৰুষ	BSW5838288 ফটো উপলব্ধ
493 নাম : নিলিমা বড়ো স্বামীৰ নাম: কৃষ্ণ তাতী ঘৰ নং : ১০৬ বয়স : 50 লিঙ্গ : মহিলা	BSW5838299 ফটো উপলব্ধ	494 নাম : বিনিতা বড়ো পিতাৰ নাম: কৃষ্ণ বড়ো ঘৰ নং : ১০৬ বয়স : 27 লিঙ্গ : মহিলা	BSW0369280 ফটো উপলব্ধ	495 নাম : সঞ্জয় বড়ো পিতাৰ নাম: কৃষ্ণ বড়ো ঘৰ নং : ১০৬ বয়স : 25 লিঙ্গ : পুৰুষ	BSW0369348 ফটো উপলব্ধ
496 নাম : মীটু বড়ো পিতাৰ নাম: লাবেন বড়ো ঘৰ নং : ১০৬ক বয়স : 35 লিঙ্গ : পুৰুষ	BSW0123471 ফটো উপলব্ধ	497 নাম : বদেশ্বৰী বড়ো স্বামীৰ নাম: মীটু বড়ো ঘৰ নং : ১০৬ এ বয়স : 31 লিঙ্গ : মহিলা	BSW0175737 ফটো উপলব্ধ	498 নাম : পিলেশ্বৰী বড়ো স্বামীৰ নাম: অনীল বড়ো ঘৰ নং : 107 বয়স : 55 লিঙ্গ : মহিলা	BSW1112986 ফটো উপলব্ধ
499 নাম : মুকুল বড়ো পিতাৰ নাম: বুদ্ধ বড়ো ঘৰ নং : ১০৭ বয়স : 49 লিঙ্গ : পুৰুষ	BSW5838324 ফটো উপলব্ধ	500 নাম : বিবিকা বড়ো স্বামীৰ নাম: মুকুল বড়ো ঘৰ নং : ১০৭ বয়স : 47 লিঙ্গ : মহিলা	BSW5838335 ফটো উপলব্ধ	501 নাম : দৈমালু বড়ো পিতাৰ নাম: মুকুল বড়ো ঘৰ নং : ১০৭ বয়স : 26 লিঙ্গ : পুৰুষ	BSW0568600 ফটো উপলব্ধ
502 নাম : দ্বিমাত্ৰী বড়ো পিতাৰ নাম: মুকুল বড়ো ঘৰ নং : ১০৭ বয়স : 23 লিঙ্গ : মহিলা	BSW0511998 ফটো উপলব্ধ	503 নাম : হিমাঙ্গি বৰ' পিতাৰ নাম: মুলেন বৰ' ঘৰ নং : 107 বয়স : 19 লিঙ্গ : মহিলা	PY10093823 ফটো উপলব্ধ	504 নাম : অঞ্জালু বড়ো পিতাৰ নাম: অনীল বড়ো ঘৰ নং : ১০৭ ক বয়স : 25 লিঙ্গ : পুৰুষ	BSW0312140 ফটো উপলব্ধ
505 নাম : অনিল বড়ো পিতাৰ নাম: শুক্ৰাম বড়ো ঘৰ নং : ১০৭ক বয়স : 67 লিঙ্গ : পুৰুষ	BSW5838357 ফটো উপলব্ধ	506 নাম : মাইদাংশ্ৰী দৈমাৰী স্বামীৰ নাম: ফলেন বড়ো ঘৰ নং : ১০৭ক বয়স : 45 লিঙ্গ : মহিলা	BSW1602115 ফটো উপলব্ধ	507 নাম : ফুলেন বড়ো পিতাৰ নাম: ডিমেশ্বৰ বড়ো ঘৰ নং : ১০৭ক বয়স : 33 লিঙ্গ : পুৰুষ	BSW1602126 ফটো উপলব্ধ
508 নাম : কুলি বড়ো স্বামীৰ নাম: নন্দৰাম বড়ো ঘৰ নং : ১০৯ বয়স : 57 লিঙ্গ : মহিলা	BSW5838380 ফটো উপলব্ধ	509 নাম : গৌমছাৰ বড়ো পিতাৰ নাম: নন্দৰাম বড়ো ঘৰ নং : ১০৯ বয়স : 28 লিঙ্গ : পুৰুষ	BSW0009589 ফটো উপলব্ধ	S 510 নাম : জৌমৈ বড়ো পিতাৰ নাম: নন্দৰাম বড়ো ঘৰ নং : ১০৯ বয়স : 28 লিঙ্গ : মহিলা	BSW0009597 ফটো উপলব্ধ

511 নাম : লুকী দৈমাৰী স্বামীৰ নাম: বৰাশ দৈমাৰী ঘৰ নং : 110 বয়স : 67 লিঙ্গ : মহিলা	BSW5838426 ফটো উপলব্ধ	512 নাম : তপন দৈমাৰী পিতাৰ নাম: বোবাচ দৈমাৰী ঘৰ নং : 110 বয়স : 47 লিঙ্গ : পুৰুষ	BSW5838448 ফটো উপলব্ধ	513 নাম : মামনী দৈমাৰী স্বামীৰ নাম: তপন দৈমাৰী ঘৰ নং : 110 বয়স : 45 লিঙ্গ : মহিলা	BSW5838459 ফটো উপলব্ধ
514 নাম : দিপন দৈমাৰী পিতাৰ নাম: বৰাশ দৈমাৰী ঘৰ নং : 110 বয়স : 45 লিঙ্গ : পুৰুষ	BSW5838437 ফটো উপলব্ধ	515 নাম : বিনীতা দৈমাৰী স্বামীৰ নাম: দীপন দৈমাৰী ঘৰ নং : 110 বয়স : 41 লিঙ্গ : মহিলা	BSW5838460 ফটো উপলব্ধ	516 নাম : তৃষ্ণা দৈমাৰী পিতাৰ নাম: তপন দৈমাৰী ঘৰ নং : 110 বয়স : 20 লিঙ্গ : মহিলা	PYI0008433 ফটো উপলব্ধ
517 নাম : চৰনি দৈমাৰী স্বামীৰ নাম: মোহিত দৈমাৰী ঘৰ নং : 111 বয়স : 82 লিঙ্গ : মহিলা	BSW5838471 ফটো উপলব্ধ	518 নাম : শ্ৰীতিলতা দৈমাৰী পিতাৰ নাম: মোহিত দৈমাৰী ঘৰ নং : 111 বয়স : 66 লিঙ্গ : মহিলা	BSW5838482 ফটো উপলব্ধ	519 নাম : শ্ৰীভূপেন দৈমাৰী অন্যান্য: শ্ৰীপ্ৰীতিলতা দৈমাৰী ঘৰ নং : 111 বয়স : 66 লিঙ্গ : পুৰুষ	BSW5838493 ফটো উপলব্ধ
520 নাম : অচিয়ন দৈমাৰী পিতাৰ নাম: ভূপেন দৈমাৰী ঘৰ নং : 111 বয়স : 44 লিঙ্গ : পুৰুষ	BSW5838506 ফটো উপলব্ধ	521 নাম : প্ৰলিপ দৈমাৰী পিতাৰ নাম: শ্ৰীতিলতা দৈমাৰী ঘৰ নং : 111 বয়স : 43 লিঙ্গ : পুৰুষ	BSW5838517 ফটো উপলব্ধ	522 নাম : প্ৰাঞ্জনা দৈমাৰী স্বামীৰ নাম: অচিয়ন দৈমাৰী ঘৰ নং : 111 বয়স : 38 লিঙ্গ : মহিলা	BSW5838540 ফটো উপলব্ধ
523 নাম : লেবেন দৈমাৰী পিতাৰ নাম: খুস্তাফাৰ দৈমাৰী ঘৰ নং : 112 বয়স : 52 লিঙ্গ : পুৰুষ	BSW5838551 ফটো উপলব্ধ	E 524 নাম : বিনীতা দৈমাৰী স্বামীৰ নাম: লেবেন দৈমাৰী ঘৰ নং : 112 বয়স : 44 লিঙ্গ : মহিলা	BSW0179978 ফটো উপলব্ধ	525 নাম : নয়ন স্বৰ্গীয়াৰী পিতাৰ নাম: সুনিল স্বৰ্গীয়াৰী ঘৰ নং : 113 বয়স : 37 লিঙ্গ : পুৰুষ	BSW0169466 ফটো উপলব্ধ
526 নাম : মংগল বড়ো পিতাৰ নাম: পুৰাৰাম বড়ো ঘৰ নং : 115 বয়স : 55 লিঙ্গ : পুৰুষ	BSW5838573 ফটো উপলব্ধ	527 নাম : বৰিতা বড়ো স্বামীৰ নাম: মল্ল বড়ো ঘৰ নং : 115 বয়স : 50 লিঙ্গ : মহিলা	BSW5838584 ফটো উপলব্ধ	# 528 নাম : দিপেন বড়ো পিতাৰ নাম: পুৰাৰাম বড়ো ঘৰ নং : 115 বয়স : 50 লিঙ্গ : পুৰুষ	BSW5838595 ফটো উপলব্ধ
529 নাম : পূৰ্ণিমা বড়ো পিতাৰ নাম: দিপেন বড়ো ঘৰ নং : 115 বয়স : 39 লিঙ্গ : মহিলা	BSW5845396 ফটো উপলব্ধ	530 নাম : সুমিতা বড়ো পিতাৰ নাম: পোৰাৰাম বড়ো ঘৰ নং : 115 বয়স : 38 লিঙ্গ : মহিলা	BSW5838608 ফটো উপলব্ধ	531 নাম : ফুংখা বড়ো পিতাৰ নাম: মঙ্গল বড়ো ঘৰ নং : 115 বয়স : 29 লিঙ্গ : পুৰুষ	BSW0125294 ফটো উপলব্ধ
532 নাম : প্ৰহ্লাদ বড়ো পিতাৰ নাম: মঙ্গল বড়ো ঘৰ নং : 115 বয়স : 22 লিঙ্গ : পুৰুষ	PYI0056135 ফটো উপলব্ধ	533 নাম : সোমবাৰ বড়ো পিতাৰ নাম: মৰা বড়ো ঘৰ নং : 116 বয়স : 65 লিঙ্গ : পুৰুষ	BSW5838619 ফটো উপলব্ধ	534 নাম : দিপালী বড়ো স্বামীৰ নাম: সোমবাৰ বড়ো ঘৰ নং : 116 বয়স : 60 লিঙ্গ : মহিলা	BSW5838620 ফটো উপলব্ধ
535 নাম : নীলা বড়ো পিতাৰ নাম: মৰা বড়ো ঘৰ নং : 116 বয়স : 52 লিঙ্গ : মহিলা	BSW5845545 ফটো উপলব্ধ	536 নাম : জৌংসাৰ বড়ো পিতাৰ নাম: সয়াৰ বড়ো ঘৰ নং : 116 বয়স : 37 লিঙ্গ : পুৰুষ	BSW5838631 ফটো উপলব্ধ	537 নাম : লিজু বড়ো পিতাৰ নাম: মৰা বড়ো ঘৰ নং : 119 বয়স : 70 লিঙ্গ : পুৰুষ	BSW5838642 ফটো উপলব্ধ
E 538 নাম : বিল্লি বড়ো স্বামীৰ নাম: লিজু বড়ো ঘৰ নং : 119 বয়স : 65 লিঙ্গ : মহিলা	BSW5838653 ফটো উপলব্ধ	539 নাম : জমুনা বড়ো স্বামীৰ নাম: জোংসুমা বড়ো ঘৰ নং : 119 বয়স : 34 লিঙ্গ : মহিলা	BSW0183186 ফটো উপলব্ধ	540 নাম : জংচুমা বড়ো পিতাৰ নাম: লিজু বড়ো ঘৰ নং : 117 বয়স : 31 লিঙ্গ : পুৰুষ	BSW5845636 ফটো উপলব্ধ

541 নাম : চিত্ৰা বড়ো পিতাৰ নাম: বলোৰাম বড়ো ঘৰ নং : ১১৭খ বয়স : 36 লিঙ্গ : মহিলা	BSW0015578 ফটো উপলব্ধ	542 নাম : নীলামতী বড়ো স্বামীৰ নাম: গাজেৰ বড়ো ঘৰ নং : ১১৮ বয়স : 55 লিঙ্গ : মহিলা	BSW5838697 ফটো উপলব্ধ	543 নাম : গাবজেউ বড়ো পিতাৰ নাম: সুৰেন বড়ো ঘৰ নং : ১১৮ বয়স : 52 লিঙ্গ : পুৰুষ	BSW5838686 ফটো উপলব্ধ
S 544 নাম : সৌদমশ্ৰী বড়ো মাতৃৰ নাম: শৰমা বড়ো ঘৰ নং : ১১৮ বয়স : 31 লিঙ্গ : মহিলা	BSW5845330 ফটো উপলব্ধ	545 নাম : জীউমা বড়ো পিতাৰ নাম: গাজিযো বড়ো ঘৰ নং : 118 বয়স : 31 লিঙ্গ : পুৰুষ	BSW0552539 ফটো উপলব্ধ	546 নাম : জিও চোৰাং বড়ো পিতাৰ নাম: গাবজেন বড়ো ঘৰ নং : ১১৮ বয়স : 30 লিঙ্গ : পুৰুষ	BSW5845658 ফটো উপলব্ধ
547 নাম : সপা স্বগ্ৰীয়াৰী স্বামীৰ নাম: জীউমা বড়ো ঘৰ নং : 118 বয়স : 30 লিঙ্গ : মহিলা	PY0014795 ফটো উপলব্ধ	548 নাম : মহিমা বড়ো পিতাৰ নাম: কুলেন্দ্র বড়ো ঘৰ নং : ১১৮ বয়স : 26 লিঙ্গ : মহিলা	BSW0369363 ফটো উপলব্ধ	549 নাম : ইমি বড়ো স্বামীৰ নাম: বিপিন বড়ো ঘৰ নং : ১১৯ বয়স : 73 লিঙ্গ : মহিলা	BSW5838722 ফটো উপলব্ধ
550 নাম : কুমাৰ বড়ো পিতাৰ নাম: বিপিন বড়ো ঘৰ নং : ১১৯ বয়স : 56 লিঙ্গ : পুৰুষ	BSW5838733 ফটো উপলব্ধ	551 নাম : গনী বড়ো স্বামীৰ নাম: কুমাৰ বড়ো ঘৰ নং : ১১৯ বয়স : 41 লিঙ্গ : মহিলা	BSW5845318 ফটো উপলব্ধ	552 নাম : জুনিতা বড়ো পিতাৰ নাম: কুমাৰ বড়ো ঘৰ নং : ১১৯ বয়স : 24 লিঙ্গ : মহিলা	BSW0448787 ফটো উপলব্ধ
553 নাম : জৈগাথি বড়ো পিতাৰ নাম: বিপিন বড়ো ঘৰ নং : ১১৯ক বয়স : 44 লিঙ্গ : পুৰুষ	BSW0183947 ফটো উপলব্ধ	554 নাম : ফুলমনি বড়ো পিতাৰ নাম: জৈগাথি বড়ো ঘৰ নং : ১১৯ক বয়স : 41 লিঙ্গ : মহিলা	BSW0183988 ফটো উপলব্ধ	555 নাম : মিনিস্ৰাং বড়ো পিতাৰ নাম: জৈগাথি বড়ো ঘৰ নং : ১১৯ক বয়স : 26 লিঙ্গ : পুৰুষ	BSW0184267 ফটো উপলব্ধ
556 নাম : মিজিংশ্ৰী বড়ো পিতাৰ নাম: জৈগাথি বড়ো ঘৰ নং : ১১৯ক বয়স : 25 লিঙ্গ : মহিলা	BSW0184127 ফটো উপলব্ধ	557 নাম : খগেন বড়ো পিতাৰ নাম: মোজ্ৰাং বড়ো ঘৰ নং : ১২০ বয়স : 59 লিঙ্গ : পুৰুষ	BSW5838755 ফটো উপলব্ধ	558 নাম : মিন বড়ো স্বামীৰ নাম: খগেন বড়ো ঘৰ নং : ১২০ বয়স : 52 লিঙ্গ : মহিলা	BSW5838766 ফটো উপলব্ধ
559 নাম : ফুংসা বড়ো পিতাৰ নাম: খগেন্দ্র বড়ো ঘৰ নং : ১২০ বয়স : 33 লিঙ্গ : পুৰুষ	BSW5845556 ফটো উপলব্ধ	560 নাম : ফুংছা বড়ো পিতাৰ নাম: খগেন বড়ো ঘৰ নং : ১২০ বয়স : 32 লিঙ্গ : পুৰুষ	BSW0369389 ফটো উপলব্ধ	561 নাম : উত্তম বড়ো পিতাৰ নাম: খগেন্দ্র বড়ো ঘৰ নং : ১২০ বয়স : 30 লিঙ্গ : পুৰুষ	BSW0018168 ফটো উপলব্ধ
562 নাম : শোপা বড়ো স্বামীৰ নাম: ফুংচা বড়ো ঘৰ নং : 120 বয়স : 28 লিঙ্গ : মহিলা	BSW0552463 ফটো উপলব্ধ	563 নাম : নিকিতা বড়ো স্বামীৰ নাম: উত্তম বড়ো ঘৰ নং : 120 বয়স : 25 লিঙ্গ : মহিলা	PY0000026 ফটো উপলব্ধ	564 নাম : হাংস বড়ো স্বামীৰ নাম: শনিৰাম বড়ো ঘৰ নং : ১২১ বয়স : 61 লিঙ্গ : মহিলা	BSW5838788 ফটো উপলব্ধ
565 নাম : অনচুৰংগ বড়ো পিতাৰ নাম: শনিৰাম বড়ো ঘৰ নং : ১২১ বয়স : 39 লিঙ্গ : পুৰুষ	BSW5838799 ফটো উপলব্ধ	566 নাম : মৈনা বড়ো স্বামীৰ নাম: অনচুৰংগ বড়ো ঘৰ নং : ১২১ বয়স : 30 লিঙ্গ : মহিলা	BSW0185777 ফটো উপলব্ধ	567 নাম : দাবৰ বড়ো মাতৃৰ নাম: বাৰ্বিবাৰ বড়ো ঘৰ নং : ১২২ বয়স : 75 লিঙ্গ : পুৰুষ	BSW5838802 ফটো উপলব্ধ
568 নাম : আশাৰী বড়ো স্বামীৰ নাম: দাবৰ বড়ো ঘৰ নং : ১২২ বয়স : 73 লিঙ্গ : মহিলা	BSW5838813 ফটো উপলব্ধ	E 569 নাম : যতীন বড়ো পিতাৰ নাম: শ্বেথেৰে বড়ো ঘৰ নং : ১২৪ বয়স : 67 লিঙ্গ : পুৰুষ	BSW5845512 ফটো উপলব্ধ	570 নাম : গৌৰীকান্ত নাৰ্জাৰী পিতাৰ নাম: যতীন নাৰ্জাৰী ঘৰ নং : ১২৪ বয়স : 58 লিঙ্গ : পুৰুষ	BSW0358721 ফটো উপলব্ধ

571 নাম : পিতুলা বড়ো পিতাৰ নাম: যতীন বড়ো ঘৰ নং : 124 বয়স : 56 লিঙ্গ : পুৰুষ	BSW5838835 ফটো উপলব্ধ	572 নাম : জেউতি বড়ো পিতাৰ নাম: যতীন বড়ো ঘৰ নং : 128 বয়স : 53 লিঙ্গ : মহিলা	BSW5845501 ফটো উপলব্ধ	573 নাম : বিনা বড়ো স্বামীৰ নাম: পিতুলা বড়ো ঘৰ নং : 128 বয়স : 46 লিঙ্গ : মহিলা	BSW5838846 ফটো উপলব্ধ
574 নাম : খনসায় বড়ো পিতাৰ নাম: যতীন বড়ো ঘৰ নং : 128 বয়স : 43 লিঙ্গ : পুৰুষ	BSW5845476 ফটো উপলব্ধ	575 নাম : ললিতা বড়ো স্বামীৰ নাম: খনসায় বড়ো ঘৰ নং : 128 বয়স : 41 লিঙ্গ : মহিলা	BSW5845465 ফটো উপলব্ধ	576 নাম : কবিতা নাৰ্জাৰী স্বামীৰ নাম: গোৰীকান্ত নাৰ্জাৰী ঘৰ নং : 128 বয়স : 38 লিঙ্গ : মহিলা	BSW0357558 ফটো উপলব্ধ
S 577 নাম : আজলি বড়ো পিতাৰ নাম: যতীন বড়ো ঘৰ নং : 128 বয়স : 83 লিঙ্গ : মহিলা	BSW5845523 ফটো উপলব্ধ	578 নাম : জিতু নাৰ্জাৰী পিতাৰ নাম: বণচাই নাৰ্জাৰী ঘৰ নং : 128 বয়স : 26 লিঙ্গ : পুৰুষ	BSW0358663 ফটো উপলব্ধ	579 নাম : ছাং বড়ো পিতাৰ নাম: গজেন বড়ো ঘৰ নং : 128 বয়স : 23 লিঙ্গ : পুৰুষ	BSW0580886 ফটো উপলব্ধ
580 নাম : বহিলা বৰো স্বামীৰ নাম: শৰংগ বৰো ঘৰ নং : 124 বয়স : 20 লিঙ্গ : মহিলা	PYI0009944 ফটো উপলব্ধ	581 নাম : মজুমহী বড়ো স্বামীৰ নাম: বৃহস্পতি বড়ো ঘৰ নং : 125 বয়স : 77 লিঙ্গ : মহিলা	BSW5838868 ফটো উপলব্ধ	582 নাম : বিজয় বড়ো পিতাৰ নাম: বৃহস্পতি বড়ো ঘৰ নং : 125 বয়স : 49 লিঙ্গ : পুৰুষ	BSW5838879 ফটো উপলব্ধ
583 নাম : অনচুমা বড়ো পিতাৰ নাম: বৃহস্পতি বড়ো ঘৰ নং : 125 বয়স : 47 লিঙ্গ : পুৰুষ	BSW5838880 ফটো উপলব্ধ	584 নাম : সোমে বড়ো স্বামীৰ নাম: বিজয় বড়ো ঘৰ নং : 125 বয়স : 43 লিঙ্গ : মহিলা	BSW5838904 ফটো উপলব্ধ	585 নাম : মঞ্জু বড়ো স্বামীৰ নাম: অনচুমা বড়ো ঘৰ নং : 125 বয়স : 40 লিঙ্গ : মহিলা	BSW5838891 ফটো উপলব্ধ
586 নাম : দৈমাশী বড়ো পিতাৰ নাম: অনচুমা বড়ো ঘৰ নং : 125 বয়স : 22 লিঙ্গ : মহিলা	PYI0101360 ফটো উপলব্ধ	587 নাম : দৈমাশী বড়ো পিতাৰ নাম: অনচুমা বড়ো ঘৰ নং : 125 বয়স : 21 লিঙ্গ : মহিলা	BSW3890845 ফটো উপলব্ধ	588 নাম : হৰেন্দ্ৰ বড়ো পিতাৰ নাম: কান্দুৰা বড়ো ঘৰ নং : 126 বয়স : 65 লিঙ্গ : পুৰুষ	BSW5838915 ফটো উপলব্ধ
E 589 নাম : ৰৌংজৌং বড়ো পিতাৰ নাম: কান্দুৰা বড়ো ঘৰ নং : 126 বয়স : 53 লিঙ্গ : পুৰুষ	BSW5838937 ফটো উপলব্ধ	590 নাম : কাঞ্চন বড়ো স্বামীৰ নাম: চানখুংগুৰ বড়ো ঘৰ নং : 126 বয়স : 40 লিঙ্গ : মহিলা	BSW0124321 ফটো উপলব্ধ	591 নাম : গৌমচাৰ বড়ো পিতাৰ নাম: হৰেন্দ্ৰ বড়ো ঘৰ নং : 126 বয়স : 39 লিঙ্গ : পুৰুষ	BSW5838960 ফটো উপলব্ধ
592 নাম : স্বানখুংগুৰ বড়ো পিতাৰ নাম: হৰেন্দ্ৰ বড়ো ঘৰ নং : 126 বয়স : 42 লিঙ্গ : পুৰুষ	BSW5838982 ফটো উপলব্ধ	593 নাম : বৈমালী বড়ো স্বামীৰ নাম: স্বানখুংগুৰ বড়ো ঘৰ নং : 126 বয়স : 40 লিঙ্গ : মহিলা	BSW5838993 ফটো উপলব্ধ	E 594 নাম : গজেন বড়ো পিতাৰ নাম: থিবুলা বড়ো ঘৰ নং : 128 বয়স : 65 লিঙ্গ : পুৰুষ	BSW5839009 ফটো উপলব্ধ
595 নাম : বাসন্তী বড়ো স্বামীৰ নাম: গজেন বড়ো ঘৰ নং : 128 বয়স : 60 লিঙ্গ : মহিলা	BSW5839010 ফটো উপলব্ধ	596 নাম : ৰতেশ্বৰ বড়ো পিতাৰ নাম: থিবুলা বড়ো ঘৰ নং : 128 বয়স : 53 লিঙ্গ : পুৰুষ	BSW5839021 ফটো উপলব্ধ	597 নাম : মোনাবিলী বড়ো পিতাৰ নাম: গজেন বড়ো ঘৰ নং : 128 বয়স : 30 লিঙ্গ : পুৰুষ	BSW5845410 ফটো উপলব্ধ
598 নাম : মিনাকচি বড়ো পিতাৰ নাম: গজেন বড়ো ঘৰ নং : 128 বয়স : 27 লিঙ্গ : মহিলা	BSW0357905 ফটো উপলব্ধ	599 নাম : গোপী বড়ো পিতাৰ নাম: থিবুলা বড়ো ঘৰ নং : 128 বয়স : 74 লিঙ্গ : পুৰুষ	BSW5839032 ফটো উপলব্ধ	600 নাম : মাপী বড়ো স্বামীৰ নাম: গোপী বড়ো ঘৰ নং : 128 বয়স : 67 লিঙ্গ : মহিলা	BSW5839043 ফটো উপলব্ধ

S 601 নাম : সোনেশ্বৰী বড়ো পিতাৰ নাম: পোপী বড়ো ঘৰ নং : ১৩৯ বয়স : 47 লিঙ্গ : মহিলা	BSW5839054 ফটো উপলব্ধ	S 602 নাম : বংজালী বড়ো পিতাৰ নাম: পোপী বড়ো ঘৰ নং : ১৩৯ বয়স : 47 লিঙ্গ : মহিলা	BSW5839076 ফটো উপলব্ধ	603 নাম : ববিৰাম বড়ো পিতাৰ নাম: খিবুলা বড়ো ঘৰ নং : ১৩০ বয়স : 77 লিঙ্গ : পুৰুষ	BSW5839087 ফটো উপলব্ধ
E 604 নাম : জনাৰাম বড়ো পিতাৰ নাম: ববিৰাম বড়ো ঘৰ নং : ১৩০ বয়স : 55 লিঙ্গ : পুৰুষ	BSW5839101 ফটো উপলব্ধ	605 নাম : পেলানী বড়ো স্বামীৰ নাম: জনাৰাম বড়ো ঘৰ নং : ১৩০ বয়স : 53 লিঙ্গ : মহিলা	BSW5839112 ফটো উপলব্ধ	606 নাম : সৌমখোৰ বড়ো পিতাৰ নাম: জনাৰাম বড়ো ঘৰ নং : ১৩০ বয়স : 32 লিঙ্গ : পুৰুষ	BSW5845727 ফটো উপলব্ধ
607 নাম : বশিা বড়ো স্বামীৰ নাম: সৈমখৈৰ বড়ো ঘৰ নং : ১৩০ বয়স : 28 লিঙ্গ : মহিলা	BSW0190835 ফটো উপলব্ধ	608 নাম : হাম্বেফ বড়ো স্বামীৰ নাম: মহেন্দ্ৰ বড়ো ঘৰ নং : ১৩১ বয়স : 62 লিঙ্গ : মহিলা	BSW5839134 ফটো উপলব্ধ	609 নাম : আনচায়গ্ৰা বড়ো পিতাৰ নাম: মহেন্দ্ৰ বড়ো ঘৰ নং : ১৩১ বয়স : 44 লিঙ্গ : পুৰুষ	BSW5839189 ফটো উপলব্ধ
610 নাম : বুপা বানী দৈমাৰী মাতৃৰ নাম: হাম্বেফ বড়ো ঘৰ নং : 131 বয়স : 43 লিঙ্গ : মহিলা	PYI0116384 ফটো উপলব্ধ	611 নাম : বঞ্জয় বড়ো পিতাৰ নাম: মহেন্দ্ৰ বড়ো ঘৰ নং : ১৩১ বয়স : 42 লিঙ্গ : পুৰুষ	BSW0545194 ফটো উপলব্ধ	612 নাম : জশোদা বড়ো স্বামীৰ নাম: অনচায়গ্ৰা বড়ো ঘৰ নং : ১৩১ বয়স : 39 লিঙ্গ : মহিলা	BSW5839190 ফটো উপলব্ধ
613 নাম : সানচুমা বড়ো পিতাৰ নাম: মহেন্দ্ৰ বড়ো ঘৰ নং : ১৩১ বয়স : 38 লিঙ্গ : পুৰুষ	BSW5839156 ফটো উপলব্ধ	614 নাম : আনাৰি বড়ো স্বামীৰ নাম: চানচুমা বড়ো ঘৰ নং : ১৩১ বয়স : 32 লিঙ্গ : মহিলা	BSW0119370 ফটো উপলব্ধ	S 615 নাম : পূৰ্ণিমা বড়ো পিতাৰ নাম: মহেন্দ্ৰ বড়ো ঘৰ নং : 131 বয়স : 31 লিঙ্গ : মহিলা	BSW0191288 ফটো উপলব্ধ
616 নাম : লিখন বড়ো পিতাৰ নাম: বিনেশ্বৰ বড়ো ঘৰ নং : 131 বয়স : 28 লিঙ্গ : পুৰুষ	BSW0235861 ফটো উপলব্ধ	617 নাম : সনিয়া দৈমাৰী পিতাৰ নাম: দেবেন্দ্ৰ দৈমাৰী ঘৰ নং : ১৩১ বয়স : 21 লিঙ্গ : মহিলা	BSW3851268 ফটো উপলব্ধ	618 নাম : দেবেনু বড়ো পিতাৰ নাম: দেওবাৰ বড়ো ঘৰ নং : ১৩১ক বয়স : 55 লিঙ্গ : পুৰুষ	BSW5839203 ফটো উপলব্ধ
# 619 নাম : বিনেশ্বৰ বড়ো পিতাৰ নাম: দেওবাৰ বড়ো ঘৰ নং : ১৩১খ বয়স : 53 লিঙ্গ : পুৰুষ	BSW5839225 ফটো উপলব্ধ	620 নাম : মনিলা বড়ো স্বামীৰ নাম: দেবেন বড়ো ঘৰ নং : ১৩১ক বয়স : 49 লিঙ্গ : মহিলা	BSW5839214 ফটো উপলব্ধ	621 নাম : লাহনু বড়ো পিতাৰ নাম: মংগল বড়ো ঘৰ নং : ১৩২ বয়স : 62 লিঙ্গ : পুৰুষ	BSW5839247 ফটো উপলব্ধ
622 নাম : কনিকা বড়ো স্বামীৰ নাম: ললিত বড়ো ঘৰ নং : ১৩২ বয়স : 59 লিঙ্গ : মহিলা	BSW5839258 ফটো উপলব্ধ	623 নাম : হৰেশ্বৰী কছাৰী স্বামীৰ নাম: অকন বড়ো ঘৰ নং : ১৩২ বয়স : 53 লিঙ্গ : মহিলা	BSW0191429 ফটো উপলব্ধ	624 নাম : ফুলশী দৈমাৰী স্বামীৰ নাম: জংগিলা বড়ো ঘৰ নং : ১৩২ বয়স : 43 লিঙ্গ : মহিলা	BSW0119404 ফটো উপলব্ধ
625 নাম : অকন বড়ো পিতাৰ নাম: লাহন বড়ো ঘৰ নং : ১৩২ বয়স : 42 লিঙ্গ : পুৰুষ	BSW5839269 ফটো উপলব্ধ	626 নাম : ভূমচা বড়ো পিতাৰ নাম: লাহন বড়ো ঘৰ নং : ১৩২ বয়স : 40 লিঙ্গ : পুৰুষ	BSW5839270 ফটো উপলব্ধ	627 নাম : জাসীলা বড়ো পিতাৰ নাম: লাহন বড়ো ঘৰ নং : ১৩২ বয়স : 36 লিঙ্গ : পুৰুষ	BSW5839281 ফটো উপলব্ধ
S 628 নাম : কবিতা বসুমতাৰী স্বামীৰ নাম: সুৰেন বসুমতাৰী ঘৰ নং : 132 বয়স : 83 লিঙ্গ : মহিলা	BSW5845169 ফটো উপলব্ধ	629 নাম : পাৰবতী হাইনাৰী পিতাৰ নাম: গুনাৰাম হাইনাৰী ঘৰ নং : 132 বয়স : 27 লিঙ্গ : মহিলা	HCK0115071 ফটো উপলব্ধ	630 নাম : নীসান্ত বড়ো পিতাৰ নাম: লাহন বড়ো ঘৰ নং : 132 বয়স : 25 লিঙ্গ : পুৰুষ	BSW0535039 ফটো উপলব্ধ

631 নাম : গৌতম বড়ো পিতাৰ নাম: লহান বড়ো ঘৰ নং : ১৩২ বয়স : 21 লিঙ্গ : পুৰুষ	BSW3851169 ফটো উপলব্ধ	632 নাম : লিৰফংখা বড়ো পিতাৰ নাম: বমেন বড়ো ঘৰ নং : ১৩২(এ) বয়স : 26 লিঙ্গ : পুৰুষ	BSW0191585 ফটো উপলব্ধ	633 নাম : ট্ৰিজীতা বড়ো পিতাৰ নাম: বমেন বড়ো ঘৰ নং : ১৩২ ক বয়স : 24 লিঙ্গ : মহিলা	BSW0505362 ফটো উপলব্ধ
634 নাম : বমেন বড়ো পিতাৰ নাম: মংগল বড়ো ঘৰ নং : ১৩২ক বয়স : 47 লিঙ্গ : পুৰুষ	BSW5839305 ফটো উপলব্ধ	635 নাম : মঞ্জু বড়ো স্বামীৰ নাম: বমেন বড়ো ঘৰ নং : ১৩২ক বয়স : 45 লিঙ্গ : মহিলা	BSW5839316 ফটো উপলব্ধ	636 নাম : অনসলী সোনা দৈমাৰী পিতাৰ নাম: বেগৰঙ্গসা দৈমাৰী ঘৰ নং : 133 বয়স : 20 লিঙ্গ : মহিলা	PYI0013490 ফটো উপলব্ধ
637 নাম : ফুলেশ্বৰী দৈমাৰী স্বামীৰ নাম: বিগ্ৰহসা দৈমাৰী ঘৰ নং : ১৩৩ বয়স : 45 লিঙ্গ : মহিলা	BSW5839372 ফটো উপলব্ধ	638 নাম : মাথাৰছা দৈমাৰী পিতাৰ নাম: বিগ্ৰাইছা দৈমাৰী ঘৰ নং : ১৩৩ক বয়স : 27 লিঙ্গ : পুৰুষ	BSW0113183 ফটো উপলব্ধ	639 নাম : বিগ্ৰহাসা দৈমাৰী পিতাৰ নাম: উপেন দৈমাৰী ঘৰ নং : 133 বয়স : 51 লিঙ্গ : পুৰুষ	BSW5839361 ফটো উপলব্ধ
640 নাম : লক্ষী বড়ো স্বামীৰ নাম: উপেন বড়ো ঘৰ নং : ১৩৪ বয়স : 73 লিঙ্গ : মহিলা	BSW5839394 ফটো উপলব্ধ	641 নাম : অনিমা দৈমাৰী স্বামীৰ নাম: সোৰাংচা দৈমাৰী ঘৰ নং : ১৩৪ বয়স : 49 লিঙ্গ : মহিলা	BSW5839418 ফটো উপলব্ধ	642 নাম : সোৰাংচা দৈমাৰী পিতাৰ নাম: উপেন দৈমাৰী ঘৰ নং : 134 বয়স : 49 লিঙ্গ : পুৰুষ	BSW5839407 ফটো উপলব্ধ
643 নাম : মালেন দৈমাৰী পিতাৰ নাম: উপেন দৈমাৰী ঘৰ নং : ১৩৪ বয়স : 40 লিঙ্গ : পুৰুষ	BSW5839441 ফটো উপলব্ধ	644 নাম : সীমা দৈমাৰী স্বামীৰ নাম: মলেন দৈমাৰী ঘৰ নং : ১৩৪ বয়স : 38 লিঙ্গ : মহিলা	BSW5839452 ফটো উপলব্ধ	645 নাম : ফোজোংখি দৈমাৰী পিতাৰ নাম: সোৰাংছা দৈমাৰী ঘৰ নং : 134 বয়স : 24 লিঙ্গ : মহিলা	BSW0486563 ফটো উপলব্ধ
646 নাম : বনাল বড়ো পিতাৰ নাম: শুক্ৰাম বড়ো ঘৰ নং : ১৩৫ বয়স : 52 লিঙ্গ : পুৰুষ	BSW5839463 ফটো উপলব্ধ	647 নাম : বাসন্তী বড়ো স্বামীৰ নাম: বনাল বড়ো ঘৰ নং : ১৩৫ বয়স : 46 লিঙ্গ : মহিলা	BSW5839474 ফটো উপলব্ধ	648 নাম : জেসীতা দৈমাৰী পিতাৰ নাম: ভূপেন্দ্র দৈমাৰী ঘৰ নং : ১৩৫ বয়স : 31 লিঙ্গ : মহিলা	BSW0357335 ফটো উপলব্ধ
649 নাম : উষা বড়ো পিতাৰ নাম: বনাল বড়ো ঘৰ নং : 135 বয়স : 23 লিঙ্গ : মহিলা	PYI0013037 ফটো উপলব্ধ	650 নাম : গায়চন খংগুৰ দৈমাৰী পিতাৰ নাম: বনাল বড়ো ঘৰ নং : 135 বয়স : 20 লিঙ্গ : পুৰুষ	PYI0143990 ফটো উপলব্ধ	651 নাম : গজেন বসুমতাৰী পিতাৰ নাম: বঙাল বসুমতাৰী ঘৰ নং : ১৩৬ বয়স : 63 লিঙ্গ : পুৰুষ	BSW5839496 ফটো উপলব্ধ
652 নাম : পানাই বসুমতাৰী স্বামীৰ নাম: গজেন বসুমতাৰী ঘৰ নং : ১৩৬ বয়স : 61 লিঙ্গ : মহিলা	BSW5839509 ফটো উপলব্ধ	S 653 নাম : বৈমালী বড়ো পিতাৰ নাম: গজেন বসুমতাৰী ঘৰ নং : ১৩৬ বয়স : ৪৭ লিঙ্গ : মহিলা	BSW0449355 ফটো উপলব্ধ	654 নাম : দিপজোতি বসুমতাৰী পিতাৰ নাম: মুকুল বড়ো ঘৰ নং : 136 বয়স : 32 লিঙ্গ : পুৰুষ	BSW0312355 ফটো উপলব্ধ
655 নাম : দৈমশ্ৰী বসুমতাৰী পিতাৰ নাম: গজেন বসুমতাৰী ঘৰ নং : ১৩৬ বয়স : 31 লিঙ্গ : মহিলা	BSW5845421 ফটো উপলব্ধ	656 নাম : প্ৰিয়াক্ষা বসুমতাৰী পিতাৰ নাম: বিনয় বসুমতাৰী ঘৰ নং : ১৩৬ বয়স : 24 লিঙ্গ : মহিলা	BSW0458414 ফটো উপলব্ধ	657 নাম : মধুস্মিতা বসুমতাৰী পিতাৰ নাম: মুকুল বসুমতাৰী ঘৰ নং : ১৩৬ এ বয়স : 30 লিঙ্গ : মহিলা	BSW0312413 ফটো উপলব্ধ
S 658 নাম : গিৰিসা বসুমতাৰী পিতাৰ নাম: বিনয় বসুমতাৰী ঘৰ নং : ১৩৬ক বয়স : 28 লিঙ্গ : মহিলা	BSW0124065 ফটো উপলব্ধ	659 নাম : বিনয় বসুমতাৰী পিতাৰ নাম: বঙাল বসুমতাৰী ঘৰ নং : ১৩৬ক বয়স : 57 লিঙ্গ : পুৰুষ	BSW5839543 ফটো উপলব্ধ	660 নাম : বেন বসুমতাৰী স্বামীৰ নাম: বিনয় বসুমতাৰী ঘৰ নং : ১৩৬ক বয়স : 53 লিঙ্গ : মহিলা	BSW5839554 ফটো উপলব্ধ

661 নাম : দেবিকা বড়ো স্বামীৰ নাম: মুকুল বড়ো ঘৰ নং : ১৩৬ক বয়স : 53 লিঙ্গ : মহিলা	BSW5839532 ফটো উপলব্ধ	662 নাম : প্রতাপ বসুমতাৰী পিতাৰ নাম: বঙাল বসুমতাৰী ঘৰ নং : ১৩৭ বয়স : 67 লিঙ্গ : পুৰুষ	BSW5839565 ফটো উপলব্ধ	663 নাম : বিনোদ বসুমতাৰী পিতাৰ নাম: প্রতাপ বসুমতাৰী ঘৰ নং : ১৩৭ বয়স : 45 লিঙ্গ : পুৰুষ	BSW5839587 ফটো উপলব্ধ
664 নাম : মাকনি বসুমতাৰী স্বামীৰ নাম: বিনুদ বসুমতাৰী ঘৰ নং : ১৩৭ বয়স : 42 লিঙ্গ : মহিলা	BSW5839601 ফটো উপলব্ধ	665 নাম : অনচাই খুন্ডৰ বসুমতাৰী পিতাৰ নাম: প্রতাপ বসুমতাৰী ঘৰ নং : ১৩৭ বয়স : 42 লিঙ্গ : পুৰুষ	BSW5839598 ফটো উপলব্ধ	666 নাম : সবিতা বসুমতাৰী স্বামীৰ নাম: অনচাই খুন্ডৰ বসুমতাৰী ঘৰ নং : ১৩৭ বয়স : 35 লিঙ্গ : মহিলা	BSW5839612 ফটো উপলব্ধ
667 নাম : দেবিকা বড়ো স্বামীৰ নাম: চুমুদ বড়ো ঘৰ নং : ১৩৯ বয়স : 28 লিঙ্গ : মহিলা	BSW0448449 ফটো উপলব্ধ	668 নাম : মাৰা বড়ো পিতাৰ নাম: পনচুৰাম বড়ো ঘৰ নং : ১৪১ বয়স : 53 লিঙ্গ : মহিলা	BSW5839645 ফটো উপলব্ধ	669 নাম : ৰাখেব বড়ো পিতাৰ নাম: পনচুৰাম বড়ো ঘৰ নং : ১৪১ বয়স : 49 লিঙ্গ : পুৰুষ	BSW5839656 ফটো উপলব্ধ
670 নাম : চনাইশ্ৰী বড়ো স্বামীৰ নাম: ৰাখেব বড়ো ঘৰ নং : ১৪১ বয়স : 45 লিঙ্গ : মহিলা	BSW5839667 ফটো উপলব্ধ	671 নাম : কিৰন বড়ো পিতাৰ নাম: বৈশাগী বড়ো ঘৰ নং : ১৪২ বয়স : 65 লিঙ্গ : পুৰুষ	BSW5839689 ফটো উপলব্ধ	672 নাম : ভবেশ্বৰী বড়ো স্বামীৰ নাম: কিৰন বড়ো ঘৰ নং : ১৪২ বয়স : 63 লিঙ্গ : মহিলা	BSW5839690 ফটো উপলব্ধ
673 নাম : নিপন বড়ো পিতাৰ নাম: কিৰন বড়ো ঘৰ নং : ১৪২ বয়স : 46 লিঙ্গ : পুৰুষ	BSW5839703 ফটো উপলব্ধ	S 674 নাম : নিৰ্মালী বড়ো পিতাৰ নাম: কিৰন বড়ো ঘৰ নং : ১৪২ বয়স : 44 লিঙ্গ : মহিলা	BSW5839714 ফটো উপলব্ধ	675 নাম : পুনীমা বড়ো স্বামীৰ নাম: নিপন বড়ো ঘৰ নং : ১৪২ বয়স : 32 লিঙ্গ : মহিলা	BSW0032177 ফটো উপলব্ধ
S 676 নাম : দৈমা বসুমতাৰী পিতাৰ নাম: কিৰন বসুমতাৰী ঘৰ নং : ১৪২ বয়স : 31 লিঙ্গ : মহিলা	BSW0032276 ফটো উপলব্ধ	677 নাম : অশ্ৰুমা বসুমতাৰী পিতাৰ নাম: কিৰন বসুমতাৰী ঘৰ নং : ১৪২ বয়স : 30 লিঙ্গ : পুৰুষ	BSW0032318 ফটো উপলব্ধ	678 নাম : কেতেপ বড়ো স্বামীৰ নাম: সভাৰাম বড়ো ঘৰ নং : ১৪৩ বয়স : 77 লিঙ্গ : মহিলা	BSW5839736 ফটো উপলব্ধ
679 নাম : বিনু বড়ো পিতাৰ নাম: সভাৰাম বড়ো ঘৰ নং : ১৪৩ বয়স : 50 লিঙ্গ : পুৰুষ	BSW5839747 ফটো উপলব্ধ	E 680 নাম : ভূগি বড়ো পিতাৰ নাম: সভাৰাম বড়ো ঘৰ নং : ১৪৩ বয়স : 47 লিঙ্গ : পুৰুষ	BSW5839769 ফটো উপলব্ধ	681 নাম : অঞ্জলী বড়ো স্বামীৰ নাম: বিনু বড়ো ঘৰ নং : ১৪৩ বয়স : 42 লিঙ্গ : মহিলা	BSW5839758 ফটো উপলব্ধ
S 682 নাম : সনালী বড়ো পিতাৰ নাম: সভাৰাম বড়ো ঘৰ নং : ১৪৩ বয়স : 39 লিঙ্গ : মহিলা	BSW5839770 ফটো উপলব্ধ	E 683 নাম : কাতিৰাম বড়ো পিতাৰ নাম: অৰণী বড়ো ঘৰ নং : ১৪৪ বয়স : 75 লিঙ্গ : পুৰুষ	BSW5839781 ফটো উপলব্ধ	684 নাম : চপাই বড়ো পিতাৰ নাম: অৰণী বড়ো ঘৰ নং : ১৪৪ বয়স : 72 লিঙ্গ : মহিলা	BSW5839792 ফটো উপলব্ধ
S 685 নাম : সানসুলী বড়ো পিতাৰ নাম: কাতিৰাম বড়ো ঘৰ নং : ১৪৪ বয়স : 44 লিঙ্গ : মহিলা	BSW5839827 ফটো উপলব্ধ	686 নাম : মার্জিনা বড়ো পিতাৰ নাম: কাতিৰাম বড়ো ঘৰ নং : ১৪৪ বয়স : 39 লিঙ্গ : মহিলা	BSW5839816 ফটো উপলব্ধ	687 নাম : সংগীতা বড়ো স্বামীৰ নাম: খৌলা বড়ো ঘৰ নং : ১৪৪ বয়স : 38 লিঙ্গ : মহিলা	BSW0032979 ফটো উপলব্ধ
688 নাম : খৌলা বড়ো পিতাৰ নাম: কাতিৰাম বড়ো ঘৰ নং : ১৪৪ বয়স : 37 লিঙ্গ : পুৰুষ	BSW0033019 ফটো উপলব্ধ	689 নাম : দৈখন বড়ো পিতাৰ নাম: কাতিৰাম বড়ো ঘৰ নং : ১৪৪ বয়স : 27 লিঙ্গ : পুৰুষ	BSW0196816 ফটো উপলব্ধ	690 নাম : ৰাজু বড়ো মাতৃৰ নাম: মার্জিনা বড়ো ঘৰ নং : 144 বয়স : 25 লিঙ্গ : পুৰুষ	BSW1121078 ফটো উপলব্ধ

691 নাম : খোন্ত্ৰী বড়ো স্বামীৰ নাম: দ্বিঠন বড়ো ঘৰ নং : 144 বয়স : 23 লিঙ্গ : মহিলা	BSW1113604 ফটো উপলব্ধ	692 নাম : মঞ্জু বড়ো পিতাৰ নাম: ৰঞ্জিত বড়ো ঘৰ নং : 144 বয়স : 21 লিঙ্গ : মহিলা	PYI0012666 ফটো উপলব্ধ	R 693 নাম : মঞ্জু বড়ো মাতৃৰ নাম: মঞ্জেনা বড়ো ঘৰ নং : 144 বয়স : 21 লিঙ্গ : মহিলা	PYI0072827 ফটো উপলব্ধ
694 নাম : ৰমেশ বড়ো পিতাৰ নাম: আশাৰাম বড়ো ঘৰ নং : 18৫ বয়স : 52 লিঙ্গ : পুৰুষ	BSW5839838 ফটো উপলব্ধ	695 নাম : আলানি বড়ো স্বামীৰ নাম: ৰমেশ বড়ো ঘৰ নং : 18৫ বয়স : 48 লিঙ্গ : মহিলা	BSW5839849 ফটো উপলব্ধ	696 নাম : ৰৈদেম বড়ো পিতাৰ নাম: ৰমেশ বড়ো ঘৰ নং : 18৫ বয়স : 27 লিঙ্গ : পুৰুষ	BSW0197095 ফটো উপলব্ধ
697 নাম : হুদলী বড়ো স্বামীৰ নাম: সোমবাৰ বড়ো ঘৰ নং : 18৬ বয়স : 55 লিঙ্গ : মহিলা	BSW5839918 ফটো উপলব্ধ	S 698 নাম : অঞ্জনা বড়ো পিতাৰ নাম: সন্সৰ বড়ো ঘৰ নং : 18৬ বয়স : 28 লিঙ্গ : মহিলা	BSW0034298 ফটো উপলব্ধ	E 699 নাম : সোমবাৰ বড়ো পিতাৰ নাম: থৰ বড়ো ঘৰ নং : 18৭ বয়স : 59 লিঙ্গ : পুৰুষ	BSW5839930 ফটো উপলব্ধ
700 নাম : হৰেশ্বৰ কছাৰী পিতাৰ নাম: কিনাৰাম কছাৰী ঘৰ নং : 18৮ বয়স : 53 লিঙ্গ : পুৰুষ	BSW5839941 ফটো উপলব্ধ	701 নাম : সমিত্ৰা কছাৰী স্বামীৰ নাম: হৰেশ্বৰ কছাৰী ঘৰ নং : 18৮ বয়স : 47 লিঙ্গ : মহিলা	BSW5839952 ফটো উপলব্ধ	702 নাম : মৰমী বড়ো পিতাৰ নাম: হৰেশ্বৰ বড়ো ঘৰ নং : 18৮ বয়স : 28 লিঙ্গ : মহিলা	BSW0035089 ফটো উপলব্ধ
703 নাম : ধনেশ্বৰ বড়ো পিতাৰ নাম: হৰেশ্বৰ বড়ো ঘৰ নং : 18৮ বয়স : 26 লিঙ্গ : পুৰুষ	BSW0198135 ফটো উপলব্ধ	704 নাম : নন্দেশ্বৰ বড়ো পিতাৰ নাম: কিনাৰাম বড়ো ঘৰ নং : 18৮ক বয়স : 47 লিঙ্গ : পুৰুষ	BSW5839985 ফটো উপলব্ধ	705 নাম : বিমলা বড়ো স্বামীৰ নাম: নন্দেশ্বৰ বড়ো ঘৰ নং : 18৮ক বয়স : 45 লিঙ্গ : মহিলা	BSW5839996 ফটো উপলব্ধ
706 নাম : নৰেন বসুমতাৰী পিতাৰ নাম: দৌৰা কছাৰী ঘৰ নং : 18৯ বয়স : 60 লিঙ্গ : পুৰুষ	BSW5840006 ফটো উপলব্ধ	707 নাম : নিৰমালি বসুমতাৰী স্বামীৰ নাম: নৰেন বসুমতাৰী ঘৰ নং : 18৯ বয়স : 55 লিঙ্গ : মহিলা	BSW5840017 ফটো উপলব্ধ	708 নাম : বিনোদ বসুমতাৰী পিতাৰ নাম: নৰেন বসুমতাৰী ঘৰ নং : 18৯ বয়স : 36 লিঙ্গ : পুৰুষ	BSW5840040 ফটো উপলব্ধ
E 709 নাম : দীপক বড়ো পিতাৰ নাম: গুৰু ৰাম বড়ো ঘৰ নং : 18৯ বয়স : 36 লিঙ্গ : পুৰুষ	BSW0035246 ফটো উপলব্ধ	710 নাম : স্বৰ্জিলা বসুমতাৰী পিতাৰ নাম: নৰেন বসুমতাৰী ঘৰ নং : 18৯ বয়স : 31 লিঙ্গ : পুৰুষ	BSW0035337 ফটো উপলব্ধ	711 নাম : সূক্ৰাম বড়ো পিতাৰ নাম: দেৱা বড়ো ঘৰ নং : 1৫০ বয়স : 72 লিঙ্গ : পুৰুষ	BSW5840051 ফটো উপলব্ধ
712 নাম : মৌজৌমশ্ৰী বড়ো স্বামীৰ নাম: চুক্রাম বড়ো ঘৰ নং : 1৫০ বয়স : 57 লিঙ্গ : মহিলা	BSW5840062 ফটো উপলব্ধ	713 নাম : নিৰ্মালী বড়ো স্বামীৰ নাম: গোৱিন বড়ো ঘৰ নং : 1৫০ বয়স : 48 লিঙ্গ : মহিলা	BSW5840084 ফটো উপলব্ধ	714 নাম : নৰিন বড়ো পিতাৰ নাম: চুক্রাম বড়ো ঘৰ নং : 1৫০ বয়স : 45 লিঙ্গ : পুৰুষ	BSW5840108 ফটো উপলব্ধ
715 নাম : চৰিন বড়ো পিতাৰ নাম: চুৰু ৰাম বড়ো ঘৰ নং : 150 বয়স : 41 লিঙ্গ : পুৰুষ	BSW5840119 ফটো উপলব্ধ	716 নাম : ৰৈচুমৈ বড়ো স্বামীৰ নাম: চৰিন বড়ো ঘৰ নং : 150 বয়স : 41 লিঙ্গ : মহিলা	BSW0359315 ফটো উপলব্ধ	S 717 নাম : দিপালী বড়ো পিতাৰ নাম: চুক্রাম বড়ো ঘৰ নং : 1৫০ বয়স : 39 লিঙ্গ : মহিলা	BSW5840120 ফটো উপলব্ধ
718 নাম : ৰূপা বড়ো স্বামীৰ নাম: নৰিন বড়ো ঘৰ নং : 1৫০ বয়স : 34 লিঙ্গ : মহিলা	BSW1559291 ফটো উপলব্ধ	719 নাম : হাংগামা বড়ো পিতাৰ নাম: সোম্বাৰ বড়ো ঘৰ নং : 1৫০ বয়স : 33 লিঙ্গ : পুৰুষ	BSW0036269 ফটো উপলব্ধ	720 নাম : সোমখৌৰ বড়ো পিতাৰ নাম: সোমবাৰ বড়ো ঘৰ নং : 1৫০ বয়স : 31 লিঙ্গ : পুৰুষ	BSW0036327 ফটো উপলব্ধ

721 নাম : উদয় বড়ো পিতাৰ নাম: গোবিন্দ বড়ো ঘৰ নং : 150 বয়স : 22 লিঙ্গ : পুৰুষ	BSW3892023 ফটো উপলব্ধ	722 নাম : অনীতা বসুমতাৰী স্বামীৰ নাম: হাংগীমা বড়ো ঘৰ নং : 150 ক বয়স : 28 লিঙ্গ : মহিলা	BSW0510677 ফটো উপলব্ধ	723 নাম : সোমবাৰ বড়ো পিতাৰ নাম: দেবা বড়ো ঘৰ নং : 150 ক বয়স : 67 লিঙ্গ : পুৰুষ	BSW5840131 ফটো উপলব্ধ
724 নাম : জয়ন্তী বড়ো স্বামীৰ নাম: সোমবাৰ বড়ো ঘৰ নং : 150 ক বয়স : 63 লিঙ্গ : মহিলা	BSW5840142 ফটো উপলব্ধ	725 নাম : খনেকা বসুমতাৰী স্বামীৰ নাম: বালিৰাম বসুমতাৰী ঘৰ নং : 163 বয়স : 33 লিঙ্গ : মহিলা	BSW5836113 ফটো উপলব্ধ	726 নাম : অশ্ৰাং বসুমতাৰী পিতাৰ নাম: অকন বসুমতাৰী ঘৰ নং : 166 বয়স : 25 লিঙ্গ : পুৰুষ	BSW0358838 ফটো উপলব্ধ
727 নাম : মোকুন্দা গয়াৰী মাতৃৰ নাম: হুডালি বড়ো ঘৰ নং : 174 বয়স : 35 লিঙ্গ : পুৰুষ	BSW1113539 ফটো উপলব্ধ	728 নাম : কোন্জ বড়ো স্বামীৰ নাম: মুকুন্দ বড়ো ঘৰ নং : 174 বয়স : 31 লিঙ্গ : মহিলা	BSW0433128 ফটো উপলব্ধ	S 729 নাম : মৰমী দৈমাৰী পিতাৰ নাম: ব্ৰজেন দৈমাৰী ঘৰ নং : 208 বয়স : 25 লিঙ্গ : মহিলা	BSW0358234 ফটো উপলব্ধ
730 নাম : প্ৰসেনজিৎ বড়ো পিতাৰ নাম: নন্দেশ্বৰ বড়ো ঘৰ নং : 216 বয়স : 23 লিঙ্গ : পুৰুষ	BSW1114297 ফটো উপলব্ধ	731 নাম : মাইন কছাৰী পিতাৰ নাম: লক্ষী কছাৰী ঘৰ নং : 272 বয়স : 25 লিঙ্গ : মহিলা	BSW0360891 ফটো উপলব্ধ	S 732 নাম : মধুৰী দৈমাৰী পিতাৰ নাম: দেবেন্দ্ৰ দৈমাৰী ঘৰ নং : 465 বয়স : 25 লিঙ্গ : মহিলা	BSW0381491 ফটো উপলব্ধ
E 733 নাম : মুকল বড়ো পিতাৰ নাম: সন্ধ্যা বড়ো ঘৰ নং : বিৰলা কলোনি বয়স : 60 লিঙ্গ : পুৰুষ	BSW5839521 ফটো উপলব্ধ	734 নাম : বনিমা বড়ো স্বামীৰ নাম: দ্বিমালি বড়ো ঘৰ নং : হাউচ নো - 107 বয়স : 19 লিঙ্গ : মহিলা	PYI0118323 ফটো উপলব্ধ	# 735 নাম : নাসনী বড়ো পিতাৰ নাম: কুলী বড়ো ঘৰ নং : 79 বয়স : 30 লিঙ্গ : মহিলা	BSW0148338 ফটো উপলব্ধ
# 736 নাম : স্মিত বড়ো পিতাৰ নাম: বৰ্বা ৰাম বড়ো ঘৰ নং : 33 বয়স : 28 লিঙ্গ : পুৰুষ	BSW0272179 ফটো উপলব্ধ				

737	1	PYI0149930	ফটো উপলব্ধ	নাম : হজৰা বড়ো পিতাৰ নাম: মিলন বড়ো ঘৰ নং : 104 বয়স : 20 লিঙ্গ : পুৰুষ
738	1	PYI0149666	ফটো উপলব্ধ	নাম : প্ৰাঞ্জল বড়ো পিতাৰ নাম: অকণ বড়ো ঘৰ নং : 132 বয়স : 19 লিঙ্গ : পুৰুষ
739	1	PYI0149674	ফটো উপলব্ধ	নাম : স্বৰ্গমচা স্বৰ্গীয়াৰী শূৰ্গীয়াৰী পিতাৰ নাম: নিৰণ স্বৰ্গীয়াৰী ঘৰ নং : 80 বয়স : 21 লিঙ্গ : পুৰুষ
740	1	PYI0149682	ফটো উপলব্ধ	নাম : কবিতা বড়ো পিতাৰ নাম: জগতী বৰো বড়ো ঘৰ নং : 119 বয়স : 18 লিঙ্গ : মহিলা
741	1	PYI0149781	ফটো উপলব্ধ	নাম : সমখোৰ বড়ো পিতাৰ নাম: স্বপ্নমসৰ বড়ো ঘৰ নং : 20 বয়স : 19 লিঙ্গ : পুৰুষ
742	1	PYI0149807	ফটো উপলব্ধ	নাম : থমাশ মুণ্ডা পিতাৰ নাম: লুকাশ মুণ্ডা ঘৰ নং : 06 বয়স : 29 লিঙ্গ : পুৰুষ
743	1	PYI0150078	ফটো উপলব্ধ	নাম : নিহা বড়ো পিতাৰ নাম: পিটুলা বড়ো ঘৰ নং : 124 বয়স : 19 লিঙ্গ : মহিলা
744	1	PYI0149922	ফটো উপলব্ধ	নাম : মুনমী বসুমতাৰী পিতাৰ নাম: বিনোদ বসুমতাৰী ঘৰ নং : 137 বয়স : 18 লিঙ্গ : মহিলা
745	1	PYI0154856	ফটো উপলব্ধ	নাম : বংগিনা বড়ো মাতৃৰ নাম: নিমলী বড়ো ঘৰ নং : 150 বয়স : 18 লিঙ্গ : মহিলা
746	1	PYI0154880	ফটো উপলব্ধ	নাম : স্ননশ্ৰী বড়ো স্বামীৰ নাম: ফ.ৰীতীনা বসুমতাৰী ঘৰ নং : 95 বয়স : 32 লিঙ্গ : মহিলা
747	1	PYI0154922	ফটো উপলব্ধ	নাম : সুমিত দৈমাৰী পিতাৰ নাম: দিপন দৈমাৰী ঘৰ নং : 110 বয়স : 18 লিঙ্গ : পুৰুষ
748	1	PYI0155044	ফটো উপলব্ধ	নাম : নিশা মুণ্ডা স্বামীৰ নাম: থমাশ মুণ্ডা ঘৰ নং : 06 বয়স : 25 লিঙ্গ : মহিলা
749	1	PYI0155101	ফটো উপলব্ধ	নাম : তিলোমনি কছাৰী স্বামীৰ নাম: স্মচৰ বড়ো ঘৰ নং : 109 বয়স : 28 লিঙ্গ : মহিলা
750	1	PYI0155143	ফটো উপলব্ধ	নাম : মিলন বড়ো অন্যান্য: মনমতী বড়ো ঘৰ নং : 104 বয়স : 45 লিঙ্গ : পুৰুষ
751	1	PYI0155150	ফটো উপলব্ধ	নাম : কাৰ্তিক মুণ্ডা পিতাৰ নাম: শুক্ৰাম মুণ্ডা ঘৰ নং : 08 বয়স : 23 লিঙ্গ : পুৰুষ
752	1	PYI0155606	ফটো উপলব্ধ	নাম : বিবাৰী বড়ো স্বামীৰ নাম: কানহি বড়ো ঘৰ নং : 85 বয়স : 24 লিঙ্গ : মহিলা
753	1	PYI0156315	ফটো উপলব্ধ	নাম : অঞ্জালী বড়ো পিতাৰ নাম: অনচুমা বড়ো ঘৰ নং : 125 বয়স : 19 লিঙ্গ : মহিলা
754	1	PYI0156356	ফটো উপলব্ধ	নাম : বৈৰূপ বড়ো পিতাৰ নাম: সুনখুংগুৰ বড়ো ঘৰ নং : ভৈৰগাঁও বয়স : 18 লিঙ্গ : মহিলা
755	1	PYI0160762	ফটো উপলব্ধ	নাম : প্ৰনতি বড়ো স্বামীৰ নাম: বিনেশ্বৰ বড়ো ঘৰ নং : 131A বয়স : 50 লিঙ্গ : মহিলা
756	1	PYI0173781	ফটো উপলব্ধ	নাম : দেনাশট খুংগুৰ বড়ো পিতাৰ নাম: মালীআৰাম বড়ো ঘৰ নং : 64 বয়স : 18 লিঙ্গ : পুৰুষ
757	1	PYI0186023	ফটো উপলব্ধ	নাম : গৈসন খুংগুৰ দৈমাৰী পিতাৰ নাম: বুনাল দৈমাৰী ঘৰ নং : 135 বয়স : 19 লিঙ্গ : পুৰুষ

ভোটাৰৰ সাৰাংশ							
A) ভোটাৰৰ সংখ্যা							
		তালিকাৰ প্ৰকাৰ	তালিকাৰ চিনাক্তকৰণ	ভোটাৰৰ সংখ্যা			
				পুৰুষ	মহিলা	৩য় লিঙ্গ	মুঠ
I	মূল তালিকা	মূল তালিকা	বিশেষ সংশোধন, 2026 চনৰ পূৰ্বৰ 2025 চনৰ মূল তালিকাৰ লগত থকা সংযোজন সমূহ একত্ৰিতকৰন কৰা তালিকা।	356	380	0	736
II	যোগ তালিকা	পৰিপূৰক 1	বিশেষ সংক্ষিপ্ত সংশোধন, 2026	10	11	0	21
III	বিয়োজন তালিকা	পৰিপূৰক 1	বিশেষ সংক্ষিপ্ত সংশোধন, 2026	15	34	0	49
IV	লিংগ ক্ষেত্ৰত পৰিবৰ্তনৰ বাবে পাৰ্থক্য			0	0	0	0
এই সংশোধনৰ পিছত ভোটাৰ তালিকাত ভোটাৰৰ মুঠ সংখ্যা (I+II-III+IV)				351	357	0	708
B) শুধৰনীৰ সংখ্যা							
তালিকাৰ প্ৰকাৰ	তালিকাৰ চিনাক্তকৰণ		শুধৰনীৰ সংখ্যা				
পৰিপূৰক 1	বিশেষ সংক্ষিপ্ত সংশোধন, 2026		7				

নিৰ্বাচক পঞ্জীয়ন বিষয়াৰ স্বাক্ষৰ

E-মৃত, S-স্থানান্তৰিত/ বাসস্থান পৰিবৰ্তন, R-প্ৰতিলিপি, M-নিখোজ, Q-অযোগ্য