

## ভোটাৰ তালিকা 2026 S03 অসম

বিধানসভা সমষ্টিৰ নম্বৰ, নাম আৰু সংৰক্ষণৰ স্থিতি : 45 - ভেৰগাওঁ (সাধাৰণ)		খণ্ড নং : 12																			
এই বিধানসভা সমষ্টিত কোন সংসদীয় সমষ্টিৰ অন্তৰ্গত তাৰ নম্বৰ, নাম আৰু সংৰক্ষণ স্থিতি : 4 - দৰং-ওদালগুৰি (সাধাৰণ)																					
1. সংশোধনৰ বিৱৰণ																					
সংশোধনৰ বছৰ	2026	তালিকাৰ চিনাক্তকৰণ																			
ভিত্তি তাৰিখ	01-01-2026	বিশেষ সংশোধন, 2026 চনৰ পূৰ্বৰ 2025 চনৰ মূল তালিকাৰ লগত থকা সংযোজন সমূহ একত্ৰিতকৰণ কৰা তালিকা।																			
সংশোধনৰ প্ৰকাৰ	বিশেষ সংশোধন 2026																				
প্ৰকাশনৰ তাৰিখ	10-02-2026																				
2. খণ্ড আৰু ভোটগ্ৰহন কেন্দ্ৰৰ বিৱৰণ																					
খণ্ডৰ অন্তৰ্গত এলেকা সমূহৰ নম্বৰ আৰু নাম																					
1-ধৰমজুলী খৈৰা গ্ৰেণ্ট		<table style="width: 100%; border-collapse: collapse;"> <tr> <td style="width: 50%;">মূল চহৰ/গাওঁ</td> <td style="width: 50%;">: ধৰমজুলী জঙ্গল</td> </tr> <tr> <td>ৱাৰ্ড নং</td> <td>:</td> </tr> <tr> <td>ডাকঘৰ</td> <td>: আঠেৰিঘাট</td> </tr> <tr> <td>পুলিচ থানা</td> <td>: ডিমাকুচি</td> </tr> <tr> <td>ব্লক</td> <td>: ভেৰগাওঁ</td> </tr> <tr> <td>ৰাজহ চক্ৰ</td> <td>: হৰিশিঙা</td> </tr> <tr> <td>জিলা</td> <td>: ওদালগুৰি</td> </tr> <tr> <td>পিনকোড</td> <td>: 784527</td> </tr> </table>				মূল চহৰ/গাওঁ	: ধৰমজুলী জঙ্গল	ৱাৰ্ড নং	:	ডাকঘৰ	: আঠেৰিঘাট	পুলিচ থানা	: ডিমাকুচি	ব্লক	: ভেৰগাওঁ	ৰাজহ চক্ৰ	: হৰিশিঙা	জিলা	: ওদালগুৰি	পিনকোড	: 784527
মূল চহৰ/গাওঁ	: ধৰমজুলী জঙ্গল																				
ৱাৰ্ড নং	:																				
ডাকঘৰ	: আঠেৰিঘাট																				
পুলিচ থানা	: ডিমাকুচি																				
ব্লক	: ভেৰগাওঁ																				
ৰাজহ চক্ৰ	: হৰিশিঙা																				
জিলা	: ওদালগুৰি																				
পিনকোড	: 784527																				
2-আঠেৰিঘাট খৈৰা গ্ৰেণ্ট																					
3-খৈৰাবাৰ																					
3. ভোটগ্ৰহন কেন্দ্ৰৰ বিৱৰণ																					
ভোটগ্ৰহন কেন্দ্ৰৰ নম্বৰ আৰু নাম :		ভোটগ্ৰহন কেন্দ্ৰৰ প্ৰকাৰ (পুৰুষ/মহিলা/সাধাৰণ)		সাধাৰণ																	
12 - ধৰমজুলী জঙ্গল প্ৰাথমিক বিদ্যালয়		খণ্ডৰ অন্তৰ্গত সহায়ক ভোটগ্ৰহন কেন্দ্ৰৰ সংখ্যা :		0																	
ভোটগ্ৰহন কেন্দ্ৰৰ ঠিকনা :																					
ধৰমজুলী জঙ্গল প্ৰাথমিক বিদ্যালয়, 2, ধৰমজুলী জঙ্গল পোঃঅঃ - আঠেৰিঘাট জিলা-ওদালগুৰি ৭৮৪৫২৭																					
4. ভোটাৰৰ সংখ্যা																					
আৰম্ভনি ক্ৰমিক	শেষ ক্ৰমিক নং	মুঠ ভোটাৰ																			
নং		পুৰুষ	মহিলা	ওয় লিঙ্গ	মুঠ																
1	882	404	414	0	818																

নিৰ্বাচক পঞ্জীয়ন বিষয়াৰ স্বাক্ষৰ

Nazri Naksha

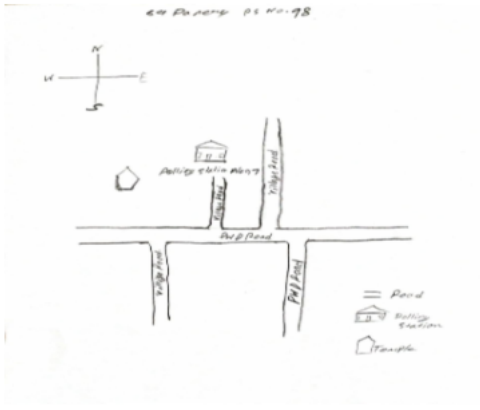

Google Map View

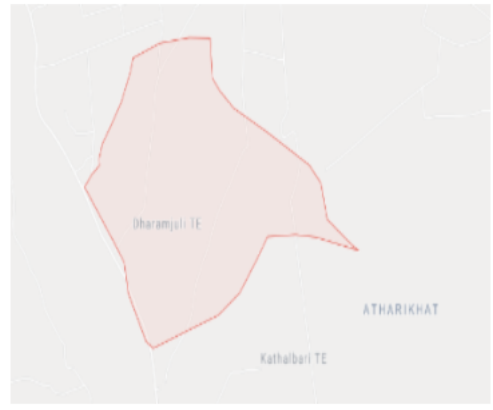

Polling Station Building Front View



ভোটগ্ৰহন কেন্দ্ৰৰ সন্মুখৰ দৃশ্য



Cad View

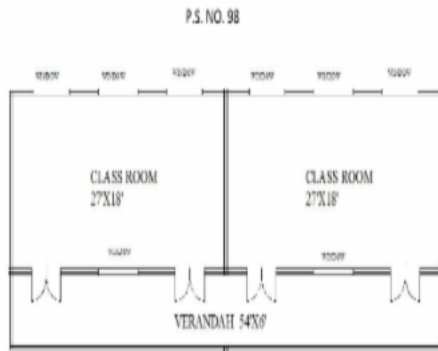

Key MAP View

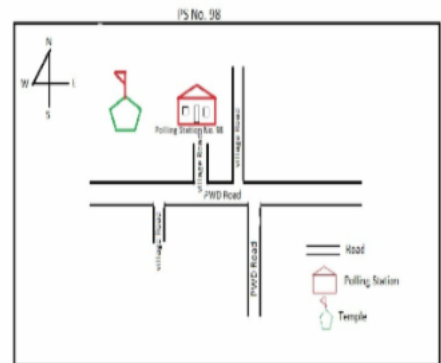

S	1	PYI0109710
নাম : কৌশিকা মুক্তা স্বামীৰ নাম : বিশা মুক্তা ঘৰ নং : 00 বয়স : 32 লিঙ্গ : মহিলা		
ফটো উপলব্ধ		

S	2	PYI0122325
নাম : আকাশ গৌড় পিতাৰ নাম : সঞ্জু গৌড় ঘৰ নং : 00 বয়স : 19 লিঙ্গ : পুৰুষ		
ফটো উপলব্ধ		

	3	BSW0170548
নাম : মীৰা চুৰ্বা পিতাৰ নাম : পূৰ্ণ বাহাদুৰ চুৰ্বা ঘৰ নং : 1 বয়স : 36 লিঙ্গ : মহিলা		
ফটো উপলব্ধ		

	4	BSW0412452
নাম : সুচিত্ৰা দাস স্বামীৰ নাম : অমৃত দাস ঘৰ নং : 01 বয়স : 36 লিঙ্গ : মহিলা		
ফটো উপলব্ধ		

	5	PYI0071837
নাম : বালক সিং পিতাৰ নাম : বুকি সিং ঘৰ নং : 01 বয়স : 53 লিঙ্গ : পুৰুষ		
ফটো উপলব্ধ		

	6	PYI0071860
নাম : যমুনা সিং স্বামীৰ নাম : বালক সিং ঘৰ নং : 01 বয়স : 53 লিঙ্গ : মহিলা		
ফটো উপলব্ধ		

	7	HBP0439414
নাম : আশা বানী দেব স্বামীৰ নাম : সঞ্জয় নমঃ দাস ঘৰ নং : 01 বয়স : 25 লিঙ্গ : মহিলা		
ফটো উপলব্ধ		

	8	PYI0098160
নাম : পাৰুল সিং মাতৃৰ নাম : যমুনা সিং ঘৰ নং : 01 বয়স : 21 লিঙ্গ : মহিলা		
ফটো উপলব্ধ		

	9	BSW7834562
নাম : লোক বা চুৰ্বা পিতাৰ নাম : পূৰ্ণ বাহাদুৰ চুৰ্বা ঘৰ নং : 2 বয়স : 62 লিঙ্গ : পুৰুষ		
ফটো উপলব্ধ		

	10	BSW7834573
নাম : দিল কুমাৰী স্বামীৰ নাম : লোকবাহা: চুৰ্বা ঘৰ নং : 2 বয়স : 57 লিঙ্গ : মহিলা		
ফটো উপলব্ধ		

S	11	BSW0172403
নাম : অম্বিকা চুৰ্বা পিতাৰ নাম : লোক বাঃ চুৰ্বা ঘৰ নং : 2 বয়স : 33 লিঙ্গ : মহিলা		
ফটো উপলব্ধ		

	12	BSW0172023
নাম : সঞ্জয় চুৰ্বা পিতাৰ নাম : লোক বাঃ চুৰ্বা ঘৰ নং : 2 বয়স : 27 লিঙ্গ : পুৰুষ		
ফটো উপলব্ধ		

	13	BSW3862554
নাম : নমিতা দেৱী পিতাৰ নাম : টেক নাথ খনাল ঘৰ নং : 2 বয়স : 23 লিঙ্গ : মহিলা		
ফটো উপলব্ধ		

	D 14	BSW7834595
নাম : হস্ত বাহাদুৰ সোনাৰী পিতাৰ নাম : দিল বাহাদুৰ সোনাৰী ঘৰ নং : 3 বয়স : 55 লিঙ্গ : পুৰুষ		
ফটো উপলব্ধ		

	D 15	BSW7834608
নাম : ডম্বৰবাহু: সোনাৰী পিতাৰ নাম : দিল বাহাদুৰ সোনাৰী ঘৰ নং : 3 বয়স : 49 লিঙ্গ : পুৰুষ		
ফটো উপলব্ধ		

	D 16	BSW7834619
নাম : দুৰ্গা সোনাৰী পিতাৰ নাম : দিল বাহাদুৰ সোনাৰী ঘৰ নং : 3 বয়স : 46 লিঙ্গ : পুৰুষ		
ফটো উপলব্ধ		

	17	BSW0470492
নাম : শেৰ বাহাদুৰ সুৰ্বা পিতাৰ নাম : সোঁকা বাহাদুৰ সুৰ্বা ঘৰ নং : 5 বয়স : 51 লিঙ্গ : পুৰুষ		
ফটো উপলব্ধ		

	D 18	BSW7834631
নাম : তৰাদেৱী চুৰ্বা স্বামীৰ নাম : চেৰ্বা: চুৰ্বা ঘৰ নং : 5 বয়স : 45 লিঙ্গ : মহিলা		
ফটো উপলব্ধ		

	19	BSW0117978
নাম : জ্যোতি চুৰ্বা পিতাৰ নাম : হৰ্ক বাহাদুৰ চুৰ্বা ঘৰ নং : 5 বয়স : 33 লিঙ্গ : মহিলা		
ফটো উপলব্ধ		

	20	BSW0118067
নাম : পদম বাহাদুৰ সুৰ্বা পিতাৰ নাম : হৰ্ক বাহাদুৰ চুৰ্বা ঘৰ নং : 5 বয়স : 30 লিঙ্গ : পুৰুষ		
ফটো উপলব্ধ		

	21	BSW0170167
নাম : লক্ষীমায়ী চুৰ্বা পিতাৰ নাম : চেৰ্ব বাহাদুৰ চুৰ্বা ঘৰ নং : 05 বয়স : 28 লিঙ্গ : মহিলা		
ফটো উপলব্ধ		

	22	GGF0518340
নাম : ভাৰতী চুৰ্বা পিতাৰ নাম : সুৰপ্ৰসাদ চুৰ্বা ঘৰ নং : 05 বয়স : 25 লিঙ্গ : মহিলা		
ফটো উপলব্ধ		

	23	PYI0121178
নাম : ৰশ্মিতা দেৱী পিতাৰ নাম : হৰি বাহাদুৰ খাটইয়োদা ঘৰ নং : 05 বয়স : 21 লিঙ্গ : মহিলা		
ফটো উপলব্ধ		

	24	PYI0097352
নাম : মনিষ গৌতম পিতাৰ নাম : দিল্লীৰাম গৌতম ঘৰ নং : 07 বয়স : 20 লিঙ্গ : পুৰুষ		
ফটো উপলব্ধ		

	25	BSW7834642
নাম : চন্দ্ৰ বাহাদুৰ চুৰ্বা পিতাৰ নাম : ছত্ৰ বাহাদুৰ চুৰ্বা ঘৰ নং : 8 বয়স : 58 লিঙ্গ : পুৰুষ		
ফটো উপলব্ধ		

	26	BSW7834653
নাম : ৰেণুকা সুৰ্বা স্বামীৰ নাম : চন্দ্ৰ বাহাদুৰ সুৰ্বা ঘৰ নং : 8 বয়স : 52 লিঙ্গ : মহিলা		
ফটো উপলব্ধ		

	27	BSW0484139
নাম : গোমা দেৱী পিতাৰ নাম : চন্দ্ৰ বাহাদুৰ সুৰ্বা ঘৰ নং : 08 বয়স : 31 লিঙ্গ : মহিলা		
ফটো উপলব্ধ		

	28	BSW0171025
নাম : দিলীপ কুমাৰ চুৰ্বা পিতাৰ নাম : চন্দ্ৰ বাহাদুৰ চুৰ্বা ঘৰ নং : 8 বয়স : 28 লিঙ্গ : পুৰুষ		
ফটো উপলব্ধ		

	29	BSW0484121
নাম : ভিম বাহাদুৰ সুৰ্বা পিতাৰ নাম : চন্দ্ৰ বাহাদুৰ সুৰ্বা ঘৰ নং : 08 বয়স : 24 লিঙ্গ : পুৰুষ		
ফটো উপলব্ধ		

	30	BSW7834664
নাম : হৰি প্ৰসাদ আচাৰ্য পিতাৰ নাম : তুলাৰাম আচাৰ্য ঘৰ নং : 9 বয়স : 60 লিঙ্গ : পুৰুষ		
ফটো উপলব্ধ		

31 নাম : বমাদেবী আচাৰ্য স্বামীৰ নাম: হৰি প্ৰসাদ আচাৰ্য ঘৰ নং : ৯ বয়স : 58 লিঙ্গ : মহিলা	BSW7834675 ফটো উপলব্ধ	32 নাম : সুমিত্ৰা দেবী স্বামীৰ নাম: ঘনশ্যাম আচাৰ্য ঘৰ নং : ০৯ বয়স : 37 লিঙ্গ : মহিলা	BSW0477364 ফটো উপলব্ধ	33 নাম : ঘনশ্যাম আচাৰ্য পিতাৰ নাম: হৰি প্ৰসাদ আচাৰ্য ঘৰ নং : ০৯ বয়স : 33 লিঙ্গ : পুৰুষ	BSW1566478 ফটো উপলব্ধ
34 নাম : তুলাৰাম আচাৰ্য পিতাৰ নাম: হৰি প্ৰসাদ আচাৰ্য ঘৰ নং : ৯ বয়স : 30 লিঙ্গ : পুৰুষ	BSW1566489 ফটো উপলব্ধ	35 নাম : পবিত্ৰা দেবী স্বামীৰ নাম: তাৰা কুইকেল ঘৰ নং : ০৯ বয়স : 30 লিঙ্গ : মহিলা	BSW1566490 ফটো উপলব্ধ	36 নাম : লিলা দেবী স্বামীৰ নাম: তুলাৰাম আচাৰ্য ঘৰ নং : ০৯ বয়স : 26 লিঙ্গ : মহিলা	BSW0445114 ফটো উপলব্ধ
37 নাম : ৰেবতী দাহাল পিতাৰ নাম: ৰাম চন্দ্ৰ দাহাল ঘৰ নং : ১১ বয়স : 46 লিঙ্গ : পুৰুষ	BSW7840655 ফটো উপলব্ধ	38 নাম : ৰেবতী দেবী স্বামীৰ নাম: টেকবা: বুঢ়াথোকী ঘৰ নং : ১১ বয়স : 50 লিঙ্গ : মহিলা	BSW7834686 ফটো উপলব্ধ	39 নাম : হৰ্ক বাহাদুৰ ভাণ্ডাৰী পিতাৰ নাম: ধন বাহাদুৰ ভাণ্ডাৰী ঘৰ নং : 12 বয়স : 38 লিঙ্গ : পুৰুষ	BSW0499004 ফটো উপলব্ধ
40 নাম : ডাম্বৰ বাঃ ভাণ্ডাৰী পিতাৰ নাম: ধন বাহাদুৰ ভাণ্ডাৰী ঘৰ নং : 12 বয়স : 36 লিঙ্গ : পুৰুষ	BSW0497297 ফটো উপলব্ধ	41 নাম : কৃষ্ণ বাহাদুৰ লিম্বু পিতাৰ নাম: হৰ্ক বাহাদুৰ লিম্বু ঘৰ নং : ১২ বয়স : 32 লিঙ্গ : পুৰুষ	BSW1566503 ফটো উপলব্ধ	42 নাম : প্ৰকাশ বুৰাথোকী মাতৃৰ নাম: ৰেবতী বুৰাথোকী ঘৰ নং : 12 বয়স : 30 লিঙ্গ : পুৰুষ	BSW0373712 ফটো উপলব্ধ
43 নাম : ৰোহিনী ছেত্ৰী পিতাৰ নাম: টেক বাহাদুৰ ছেত্ৰী ঘৰ নং : ১২ বয়স : 23 লিঙ্গ : মহিলা	BSW0492876 ফটো উপলব্ধ	44 নাম : নমিতা দেবী স্বামীৰ নাম: মণিৰাম সাপ্কেটা ঘৰ নং : ১৩ বয়স : 24 লিঙ্গ : মহিলা	BSW0470054 ফটো উপলব্ধ	45 নাম : গোপাল প্ৰচাই পিতাৰ নাম: তুলসী ৰাম প্ৰচাই ঘৰ নং : ১৩ক বয়স : 59 লিঙ্গ : পুৰুষ	BSW7834711 ফটো উপলব্ধ
46 নাম : চোভা অধিকাৰী স্বামীৰ নাম: খড়ানন্দ অধিকাৰী ঘৰ নং : ১৪ বয়স : 51 লিঙ্গ : মহিলা	BSW7834755 ফটো উপলব্ধ	47 নাম : জগন্নাথ অধিকাৰী পিতাৰ নাম: প্ৰজাপতি অধিকাৰী ঘৰ নং : ১৫ বয়স : 60 লিঙ্গ : পুৰুষ	BSW7834777 ফটো উপলব্ধ	48 নাম : দুৰ্গা অধিকাৰী স্বামীৰ নাম: জগন্নাথ অধিকাৰী ঘৰ নং : ১৫ বয়স : 55 লিঙ্গ : মহিলা	BSW7834788 ফটো উপলব্ধ
49 নাম : ইন্দ্ৰকলা অধিকাৰী স্বামীৰ নাম: জগন্নাথ অধিকাৰী ঘৰ নং : ১৫ বয়স : 53 লিঙ্গ : মহিলা	BSW7834799 ফটো উপলব্ধ	50 নাম : ললিত অধিকাৰী পিতাৰ নাম: জগন্নাথ অধিকাৰী ঘৰ নং : ১৫ বয়স : 33 লিঙ্গ : পুৰুষ	BSW0199059 ফটো উপলব্ধ	51 নাম : দিপা অধিকাৰী পিতাৰ নাম: জগন্নাথ অধিকাৰী ঘৰ নং : ১৫ বয়স : 28 লিঙ্গ : মহিলা	BSW0199398 ফটো উপলব্ধ
52 নাম : সবিতা অধিকাৰী স্বামীৰ নাম: ললিত অধিকাৰী ঘৰ নং : 15 বয়স : 27 লিঙ্গ : মহিলা	BSW0439927 ফটো উপলব্ধ	53 নাম : টিলা অধিকাৰী পিতাৰ নাম: জগন্নাথ অধিকাৰী ঘৰ নং : 15 বয়স : 27 লিঙ্গ : মহিলা	BSW0439919 ফটো উপলব্ধ	54 নাম : বিনা অধিকাৰী পিতাৰ নাম: জগন্নাথ অধিকাৰী ঘৰ নং : ১৫ বয়স : 25 লিঙ্গ : মহিলা	BSW0452433 ফটো উপলব্ধ
55 নাম : দিল্লীৰাম অধিকাৰী পিতাৰ নাম: জগন্নাথ অধিকাৰী ঘৰ নং : 15 বয়স : 20 লিঙ্গ : পুৰুষ	PYI0077966 ফটো উপলব্ধ	56 নাম : সুনিতা বৰ্মন স্বামীৰ নাম: কৃষ্ণ বৰ্মন ঘৰ নং : ১৬ বয়স : 47 লিঙ্গ : মহিলা	BSW7834879 ফটো উপলব্ধ	57 নাম : হৰিমায়া ধিতাল পিতাৰ নাম: দিল্লীৰাম ধিতাল ঘৰ নং : ১৬ বয়স : 44 লিঙ্গ : মহিলা	BSW7834846 ফটো উপলব্ধ
58 নাম : মনবা: ধিতাল পিতাৰ নাম: দিল্লীৰাম ধিতাল ঘৰ নং : ১৬ বয়স : 42 লিঙ্গ : পুৰুষ	BSW7834857 ফটো উপলব্ধ	59 নাম : অৰুনা অধিকাৰী পিতাৰ নাম: খড়ানন্দ অধিকাৰী ঘৰ নং : ১৭ বয়স : 27 লিঙ্গ : মহিলা	BSW0165944 ফটো উপলব্ধ	60 নাম : শান্তিৰাম অধিকাৰী পিতাৰ নাম: খৰআনন্দ অধিকাৰী ঘৰ নং : ১৭ বয়স : 25 লিঙ্গ : পুৰুষ	BSW0451658 ফটো উপলব্ধ

61 নাম : ভীমা দেবী স্বামীৰ নাম: লক্ষী প্রচাই ঘৰ নং : ১৮ বয়স : 65 লিঙ্গ : মহিলা	BSW7834891 ফটো উপলব্ধ	62 নাম : প্রকাশ প্রচাই পিতাৰ নাম: লক্ষী প্রচাই ঘৰ নং : ১৮ বয়স : 47 লিঙ্গ : পুৰুষ	BSW7834904 ফটো উপলব্ধ	63 নাম : তাৰানিধি প্রচাই পিতাৰ নাম: লক্ষী প্রচাই ঘৰ নং : ১৮ বয়স : 44 লিঙ্গ : পুৰুষ	BSW7834926 ফটো উপলব্ধ
64 নাম : টিকামায়া প্রচাই স্বামীৰ নাম: চেতন্য প্রচাই ঘৰ নং : ১৯ বয়স : 68 লিঙ্গ : মহিলা	BSW7834959 ফটো উপলব্ধ	65 নাম : দেবীমায়া প্রচাই স্বামীৰ নাম: কুচমখৰ প্রচাই ঘৰ নং : ১৯ বয়স : 64 লিঙ্গ : মহিলা	BSW7834948 ফটো উপলব্ধ	66 নাম : অম্বিকা দেৱী স্বামীৰ নাম: পদুম বাঃ থাপা ঘৰ নং : ১৯ বয়স : 42 লিঙ্গ : মহিলা	BSW0215889 ফটো উপলব্ধ
67 নাম : গোমা প্রচাই পিতাৰ নাম: কুচমখৰ প্রচাই ঘৰ নং : ১৯ বয়স : 41 লিঙ্গ : মহিলা	BSW7834960 ফটো উপলব্ধ	68 নাম : মনিৰাম সাপকোটা মাতৃৰ নাম: টিকামায়া সাপকোটা ঘৰ নং : ১৯ বয়স : 38 লিঙ্গ : পুৰুষ	BSW0166322 ফটো উপলব্ধ	69 নাম : ডম্বৰ চাপকোটা পিতাৰ নাম: টিকামায়া চাপকোটা ঘৰ নং : ১৯ বয়স : 34 লিঙ্গ : পুৰুষ	BSW0216036 ফটো উপলব্ধ
70 নাম : পদুম থাপা পিতাৰ নাম: অমৃত থাপা ঘৰ নং : ১৯ক বয়স : 45 লিঙ্গ : পুৰুষ	BSW7834971 ফটো উপলব্ধ	71 নাম : লব বাৰ্মন অন্যান্য: সচিত্ৰ বাৰ্মন ঘৰ নং : 20খ বয়স : 40 লিঙ্গ : পুৰুষ	GGF0344853 ফটো উপলব্ধ	72 নাম : বৰুন ৰাম পিতাৰ নাম: ৰাজু ৰাম ঘৰ নং : ২১ বয়স : 65 লিঙ্গ : পুৰুষ	BSW7834982 ফটো উপলব্ধ
73 নাম : পৰ্ণিমা ৰাম স্বামীৰ নাম: বৰুন ৰাম ঘৰ নং : ২১ বয়স : 60 লিঙ্গ : মহিলা	BSW7834993 ফটো উপলব্ধ	74 নাম : মায়া দেবী স্বামীৰ নাম: লক্ষী দাহাল ঘৰ নং : ২২ বয়স : 70 লিঙ্গ : মহিলা	BSW7835010 ফটো উপলব্ধ	75 নাম : পৰশুৰাম দাহাল পিতাৰ নাম: লক্ষী দাহাল ঘৰ নং : ২২ বয়স : 47 লিঙ্গ : পুৰুষ	BSW7835021 ফটো উপলব্ধ
76 নাম : ডম্বৰ দাহাল পিতাৰ নাম: লক্ষী দাহাল ঘৰ নং : ২২ বয়স : 46 লিঙ্গ : পুৰুষ	BSW7835032 ফটো উপলব্ধ	77 নাম : কমলা দেৱী স্বামীৰ নাম: পৰশুৰাম দাহাল ঘৰ নং : ২২ বয়স : 39 লিঙ্গ : মহিলা	BSW0170431 ফটো উপলব্ধ	78 নাম : বিমলা শৰ্মা স্বামীৰ নাম: ডম্বৰ দাহাল ঘৰ নং : ২২ বয়স : 35 লিঙ্গ : মহিলা	BSW0166272 ফটো উপলব্ধ
79 নাম : ইন্দ্ৰ অধিকাৰী পিতাৰ নাম: ছবিলাল অধিকাৰী ঘৰ নং : ২৩ বয়স : 70 লিঙ্গ : পুৰুষ	BSW7835043 ফটো উপলব্ধ	D 80 নাম : দেবীমায়া অধিকাৰী স্বামীৰ নাম: ইন্দ্ৰ অধিকাৰী ঘৰ নং : ২৩ বয়স : 65 লিঙ্গ : মহিলা	BSW7835054 ফটো উপলব্ধ	81 নাম : সুরজ অধিকাৰী পিতাৰ নাম: ইন্দ্ৰ অধিকাৰী ঘৰ নং : ২৩ বয়স : 42 লিঙ্গ : পুৰুষ	BSW0228817 ফটো উপলব্ধ
D 82 নাম : পৰ্ণিমা অধিকাৰী স্বামীৰ নাম: সূৰ্য অধিকাৰী ঘৰ নং : ২৩ বয়স : 40 লিঙ্গ : মহিলা	BSW7835065 ফটো উপলব্ধ	83 নাম : দীপা দেবী স্বামীৰ নাম: প্রকাশ অধিকাৰী ঘৰ নং : ২৩ বয়স : 31 লিঙ্গ : মহিলা	BSW0166280 ফটো উপলব্ধ	84 নাম : লিলা দেৱী মগৰ মাতৃৰ নাম: হেম বাঃ থাপা ঘৰ নং : ২৩ বয়স : 30 লিঙ্গ : মহিলা	BSW0229138 ফটো উপলব্ধ
85 নাম : আকাশ অধিকাৰী পিতাৰ নাম: ইন্দ্ৰ অধিকাৰী ঘৰ নং : ২৩ বয়স : 28 লিঙ্গ : পুৰুষ	BSW0243840 ফটো উপলব্ধ	86 নাম : ধৰনী থাপা পিতাৰ নাম: অমৃত বাঃ থাপা ঘৰ নং : ২৩ক বয়স : 40 লিঙ্গ : পুৰুষ	BSW0228809 ফটো উপলব্ধ	87 নাম : সুমিত্ৰা বৰ্মন স্বামীৰ নাম: ৰবি বৰ্মন ঘৰ নং : ২৪ বয়স : 70 লিঙ্গ : মহিলা	BSW7835076 ফটো উপলব্ধ
88 নাম : কিৰণ বৰ্মন মাতৃৰ নাম: সুমিত্ৰা বৰ্মন ঘৰ নং : 24 বয়স : 25 লিঙ্গ : পুৰুষ	BSW0439828 ফটো উপলব্ধ	D 89 নাম : মুনিন বৰ্মন পিতাৰ নাম: মদন বৰ্মন ঘৰ নং : ২৬ বয়স : 76 লিঙ্গ : পুৰুষ	BSW7835098 ফটো উপলব্ধ	D 90 নাম : লক্ষী বৰ্মন স্বামীৰ নাম: মুনিন বৰ্মন ঘৰ নং : ২৬ বয়স : 70 লিঙ্গ : মহিলা	BSW7835101 ফটো উপলব্ধ

91 নাম : পাৰ্বতী মগৰ পিতাৰ নাম: নৰ বাহাদুৰ মগৰ ঘৰ নং : 26 বয়স : 33 লিঙ্গ : মহিলা	LQW0500355 ফটো উপলব্ধ	S 92 নাম : সিলশা ধন পিতাৰ নাম: জগদীশ ধন ঘৰ নং : 46 বয়স : 23 লিঙ্গ : পুৰুষ	PYI0116111 ফটো উপলব্ধ	93 নাম : দেবীমায়া দেবী পিতাৰ নাম: কুল প্ৰসাদ শৰ্মা ঘৰ নং : 49 বয়স : 70 লিঙ্গ : মহিলা	PYI0100602 ফটো উপলব্ধ
94 নাম : পূৰ্ণিমা দেবী স্বামীৰ নাম: সুৰজ অধিকাৰী ঘৰ নং : 49 বয়স : 40 লিঙ্গ : মহিলা	BSW3857091 ফটো উপলব্ধ	95 নাম : প্ৰকাশ অধিকাৰী পিতাৰ নাম: ইন্দ্ৰ অধিকাৰী ঘৰ নং : 49 বয়স : 37 লিঙ্গ : পুৰুষ	BSW0228825 ফটো উপলব্ধ	96 নাম : প্ৰভাতি দাস স্বামীৰ নাম: বৃপন দাস ঘৰ নং : 49 বয়স : 22 লিঙ্গ : মহিলা	BSW3880747 ফটো উপলব্ধ
97 নাম : ললিতা দেবী পিতাৰ নাম: সুৰজ অধিকাৰী ঘৰ নং : 49 বয়স : 20 লিঙ্গ : মহিলা	PYI0074351 ফটো উপলব্ধ	98 নাম : ফুলকুমাৰী বৰ্মন স্বামীৰ নাম: বিধবা বৰ্মন ঘৰ নং : 50 বয়স : 60 লিঙ্গ : মহিলা	BSW7835112 ফটো উপলব্ধ	99 নাম : জানকী বৰ্মন স্বামীৰ নাম: নাম নাই ঘৰ নং : 50 বয়স : 60 লিঙ্গ : মহিলা	BSW7835123 ফটো উপলব্ধ
100 নাম : কুমাৰ বৰ্মন পিতাৰ নাম: ক্ষুধীৰ বৰ্মন ঘৰ নং : 50 বয়স : 45 লিঙ্গ : পুৰুষ	BSW7835134 ফটো উপলব্ধ	D 101 নাম : দেবেন্দ্ৰ দাস পিতাৰ নাম: যোগেন্দ্ৰ দাস ঘৰ নং : 51 বয়স : 70 লিঙ্গ : পুৰুষ	BSW7835145 ফটো উপলব্ধ	102 নাম : হৰকান্ত নমো দাস পিতাৰ নাম: দেবেন্দ্ৰ দাস ঘৰ নং : 51 বয়স : 30 লিঙ্গ : পুৰুষ	BSW0427286 ফটো উপলব্ধ
103 নাম : বিনা নামা দাশ স্বামীৰ নাম: হৰকান্ত নমো দাশ ঘৰ নং : 51 বয়স : 28 লিঙ্গ : মহিলা	BSW0478610 ফটো উপলব্ধ	104 নাম : মলিকা নমো দাস পিতাৰ নাম: দেবেন নমো দাস ঘৰ নং : 51 বয়স : 26 লিঙ্গ : মহিলা	BSW0526764 ফটো উপলব্ধ	105 নাম : টিকা অধিকাৰী পিতাৰ নাম: টিকা ৰাম ভেটোবাল ঘৰ নং : 52 বয়স : 49 লিঙ্গ : মহিলা	BSW7835190 ফটো উপলব্ধ
106 নাম : ৰাজকুমাৰী দাস স্বামীৰ নাম: ৰতন দাস ঘৰ নং : 52 বয়স : 42 লিঙ্গ : মহিলা	BSW7835189 ফটো উপলব্ধ	107 নাম : বৃপন দাস পিতাৰ নাম: ৰতন দাস ঘৰ নং : 52 বয়স : 25 লিঙ্গ : পুৰুষ	BSW0462861 ফটো উপলব্ধ	108 নাম : মথুৰা বৰ্মন পিতাৰ নাম: প্ৰভাত বৰ্মন ঘৰ নং : 53 বয়স : 62 লিঙ্গ : পুৰুষ	BSW7835203 ফটো উপলব্ধ
109 নাম : মায়াতৰা বৰ্মন স্বামীৰ নাম: মথুৰা বৰ্মন ঘৰ নং : 53 বয়স : 55 লিঙ্গ : মহিলা	BSW7835214 ফটো উপলব্ধ	110 নাম : শুলিলা বৰ্মন স্বামীৰ নাম: বিন্দুবাসী বৰ্মন ঘৰ নং : 58 বয়স : 55 লিঙ্গ : মহিলা	BSW7835236 ফটো উপলব্ধ	111 নাম : টিকাদত্ত ঠাকুৰীয়া পিতাৰ নাম: চেৰবাী: ঠাকুৰীয়া ঘৰ নং : 55 বয়স : 70 লিঙ্গ : পুৰুষ	BSW7835247 ফটো উপলব্ধ
112 নাম : কৌশল্যা ঠাকুৰীয়া স্বামীৰ নাম: টিকাদত্ত ঠাকুৰীয়া ঘৰ নং : 55 বয়স : 62 লিঙ্গ : মহিলা	BSW7835258 ফটো উপলব্ধ	113 নাম : গংগা ঠাকুৰীয়া পিতাৰ নাম: টিকাদত্ত ঠাকুৰীয়া ঘৰ নং : 55 বয়স : 45 লিঙ্গ : পুৰুষ	BSW7835269 ফটো উপলব্ধ	114 নাম : ধনামায়া ঠাকুৰীয়া স্বামীৰ নাম: গংগা ঠাকুৰীয়া ঘৰ নং : 55 বয়স : 37 লিঙ্গ : মহিলা	BSW0274308 ফটো উপলব্ধ
115 নাম : খ্যাম ৰাজ চাপাগাই পিতাৰ নাম: টিকা দত্ত চাপাগাই ঘৰ নং : 55 বয়স : 33 লিঙ্গ : পুৰুষ	BSW0125666 ফটো উপলব্ধ	116 নাম : ললিতা দেবী পিতাৰ নাম: দেৱৰাজ দাহাল ঘৰ নং : 55 বয়স : 29 লিঙ্গ : মহিলা	GGF0427013 ফটো উপলব্ধ	S 117 নাম : মহাদেৱ বিশ্বাস পিতাৰ নাম: শচীন বিশ্বাস ঘৰ নং : 55 বয়স : 19 লিঙ্গ : পুৰুষ	PYI0121905 ফটো উপলব্ধ
118 নাম : মেঘনাথ পোফ্ৰেল পিতাৰ নাম: শান্তিৰাম পোফ্ৰেল ঘৰ নং : 69 বয়স : 24 লিঙ্গ : পুৰুষ	BSW0494005 ফটো উপলব্ধ	119 নাম : কৃষ্ণা লিম্বু পিতাৰ নাম: সুখৰাজ লিম্বু ঘৰ নং : 99 বয়স : 58 লিঙ্গ : পুৰুষ	BSW7835281 ফটো উপলব্ধ	120 নাম : কিশোৰ লিম্বু পিতাৰ নাম: কৃষ্ণ লিম্বু ঘৰ নং : 99 বয়স : 35 লিঙ্গ : পুৰুষ	BSW7835305 ফটো উপলব্ধ

121	BSW0172304	ফটো উপলব্ধ
নাম : সঞ্জীৱ লিঙ্গ পিতাৰ নাম: কৃষ্ণ লিঙ্গ ঘৰ নং : ৭৭ বয়স : 30 লিঙ্গ : পুৰুষ		

122	BSW0472605	ফটো উপলব্ধ
নাম : ৰিংকু লিঙ্গ স্বামীৰ নাম: সঞ্জীৱ লিঙ্গ ঘৰ নং : ৭৭ বয়স : 29 লিঙ্গ : মহিলা		

123	BSW0309658	ফটো উপলব্ধ
নাম : টেক বাঃ লিঙ্গ মাতৃৰ নাম: কৃষ্ণা লিঙ্গ ঘৰ নং : ৯৯ বয়স : 38 লিঙ্গ : পুৰুষ		

S 124	PYI0122796	ফটো উপলব্ধ
নাম : ৰীতা ভূঞা মাতৃৰ নাম: সেমাৰী মুণ্ডা ঘৰ নং : 178 বয়স : 39 লিঙ্গ : মহিলা		

125	BSW1566912	ফটো উপলব্ধ
নাম : জীৱন মণ্ডল পিতাৰ নাম: খনিন্দ্র মণ্ডল ঘৰ নং : 202 বয়স : 59 লিঙ্গ : পুৰুষ		

126	BSW1566901	ফটো উপলব্ধ
নাম : সৰস্বতী মণ্ডল স্বামীৰ নাম: জীৱন মণ্ডল ঘৰ নং : 202 বয়স : 40 লিঙ্গ : মহিলা		

127	PYI0111633	ফটো উপলব্ধ
নাম : চম্পা মণ্ডল পিতাৰ নাম: জীৱন মণ্ডল ঘৰ নং : 202 বয়স : 21 লিঙ্গ : মহিলা		

S 128	PYI0098293	ফটো উপলব্ধ
নাম : সঞ্জীতা ভূঞা স্বামীৰ নাম: ৰাজু ওৰাং ঘৰ নং : 247 বয়স : 29 লিঙ্গ : মহিলা		

129	BSW0415620	ফটো উপলব্ধ
নাম : গোপাল বৰ্মন পিতাৰ নাম: নকুল বৰ্মন ঘৰ নং : 360 বয়স : 41 লিঙ্গ : পুৰুষ		

130	BSW0439844	ফটো উপলব্ধ
নাম : চুমিত্ৰা বাৰ্মন পিতাৰ নাম: মথুৰা বাৰ্মন ঘৰ নং : 360 বয়স : 32 লিঙ্গ : মহিলা		

S 131	LQX7667462	ফটো উপলব্ধ
নাম : বিজেতা ভূমিজ স্বামীৰ নাম: দেৱৰাজ ভূমিজ ঘৰ নং : 551 বয়স : 28 লিঙ্গ : মহিলা		

132	BSW7835316	ফটো উপলব্ধ	নাম : নিৰঞ্জন সমদ্ৰাৰ পিতাৰ নাম: উপেন্দ্ৰ সমদ্ৰাৰ ঘৰ নং : ১ বয়স : 52 লিঙ্গ : পুৰুষ	133	BSW7835327	ফটো উপলব্ধ	নাম : লক্ষী চমুদাৰ স্বামীৰ নাম: নিৰঞ্জন চমুদাৰ ঘৰ নং : ১ বয়স : 48 লিঙ্গ : মহিলা	134	BSW0170076	ফটো উপলব্ধ	নাম : ভীম চমুদাৰ পিতাৰ নাম: নিৰঞ্জন চমুদাৰ ঘৰ নং : ০১ বয়স : 31 লিঙ্গ : পুৰুষ
135	BSW0218859	ফটো উপলব্ধ	নাম : খোমা কুমাৰী দেৱী পিতাৰ নাম: প্ৰকাশ ভণ্ডাৰী ঘৰ নং : ২ বয়স : 39 লিঙ্গ : মহিলা	136	BSW7835383	ফটো উপলব্ধ	নাম : বিষ্ণু মায়া পাণ্ডে স্বামীৰ নাম: ভীমলাল পাণ্ডে ঘৰ নং : ৩ বয়স : 37 লিঙ্গ : মহিলা	137	BSW0427195	ফটো উপলব্ধ	নাম : টংকে পাণ্ডে মাতৃৰ নাম: বিষ্ণু মায়া পাণ্ডে ঘৰ নং : 3 বয়স : 31 লিঙ্গ : পুৰুষ
138	BSW0429662	ফটো উপলব্ধ	নাম : শংকৰ বৰকোটা পিতাৰ নাম: অগ্নি প্ৰসাদ বৰকোটা ঘৰ নং : 3 বয়স : 30 লিঙ্গ : পুৰুষ	139	LDT0183319	ফটো উপলব্ধ	নাম : গীতা দেৱী পিতাৰ নাম: ভীম বাহাদুৰ ছেত্ৰী ঘৰ নং : 03 বয়স : 30 লিঙ্গ : মহিলা	140	BSW0243774	ফটো উপলব্ধ	নাম : নিৰ্মল পাণ্ডে মাতৃৰ নাম: বিষ্ণু মায়া পাণ্ডে ঘৰ নং : ৩ বয়স : 27 লিঙ্গ : পুৰুষ
141	PYI0099085	ফটো উপলব্ধ	নাম : কৃষ্ণ দেৱী স্বামীৰ নাম: টংকে পাণ্ডে ঘৰ নং : 03 বয়স : 27 লিঙ্গ : মহিলা	142	BSW0427237	ফটো উপলব্ধ	নাম : নন্দলাল পাঁড়ে মাতৃৰ নাম: বিষ্ণু মায়া পাঁড়ে ঘৰ নং : 3 বয়স : 25 লিঙ্গ : পুৰুষ	143	HGC0319103	ফটো উপলব্ধ	নাম : মীনা দেৱী পিতাৰ নাম: লোকনাথ মৈদালি শৰ্মা ঘৰ নং : 03 বয়স : 25 লিঙ্গ : মহিলা
144	PYI0087890	ফটো উপলব্ধ	নাম : চন্দ্ৰকলা দেৱী স্বামীৰ নাম: নিৰ্মল পাণ্ডে ঘৰ নং : 03 বয়স : 24 লিঙ্গ : মহিলা	145	BSW7835394	ফটো উপলব্ধ	নাম : তিলক বাৰকোটা পিতাৰ নাম: অগ্নি প্ৰসাদ বাৰকোটা ঘৰ নং : ৩ক বয়স : 38 লিঙ্গ : পুৰুষ	146	BSW3891884	ফটো উপলব্ধ	নাম : নাৰায়ন ঢকাল পিতাৰ নাম: ভীম শৰ্মা ঘৰ নং : 04 বয়স : 22 লিঙ্গ : পুৰুষ
147	PYI0065839	ফটো উপলব্ধ	নাম : দুৰ্গা সোনাৰী পিতাৰ নাম: দিল বাহাদুৰ সোনাৰী ঘৰ নং : 04খ বয়স : 53 লিঙ্গ : পুৰুষ	S 148	BSW7835418	ফটো উপলব্ধ	নাম : সাবিত্ৰী মপলিয়া স্বামীৰ নাম: নগেনাই মপলিয়া ঘৰ নং : ৫ বয়স : ৪5 লিঙ্গ : মহিলা	149	BSW7835430	ফটো উপলব্ধ	নাম : হৰ্ক বাঃ চুৰা পিতাৰ নাম: চৰ্ক বাঃ চুৰা ঘৰ নং : ৫ বয়স : 55 লিঙ্গ : পুৰুষ
150	BSW7835441	ফটো উপলব্ধ	নাম : সঞ্চু মায়া চুৰা স্বামীৰ নাম: হৰ্ক বাঃ চুৰা ঘৰ নং : ৫ বয়স : 48 লিঙ্গ : মহিলা	S 151	BSW7835429	ফটো উপলব্ধ	নাম : হৰি মপলিয়া পিতাৰ নাম: কৃষ্ণ মপলিয়া ঘৰ নং : ৫ বয়স : 48 লিঙ্গ : পুৰুষ	152	BSW7840677	ফটো উপলব্ধ	নাম : সাবিত্ৰী খাতিয়ডা স্বামীৰ নাম: বাম খতিওড়া ঘৰ নং : ৫ বয়স : 35 লিঙ্গ : মহিলা
153	BSW0445981	ফটো উপলব্ধ	নাম : চন্দ্ৰ মায়া ৰাই পিতাৰ নাম: হৰকা বাহাদুৰ চুৰা ঘৰ নং : ৫ বয়স : 34 লিঙ্গ : মহিলা	154	BSW0170209	ফটো উপলব্ধ	নাম : ফুলকুমাৰী লিষু পিতাৰ নাম: হৰ্ক বাঃ চুৰা ঘৰ নং : ৫ বয়স : 27 লিঙ্গ : মহিলা	155	PYI0111450	ফটো উপলব্ধ	নাম : গংগা কুইকেল পিতাৰ নাম: ৰবিলাল কুইকেল ঘৰ নং : 07 বয়স : 61 লিঙ্গ : পুৰুষ
156	BSW7835496	ফটো উপলব্ধ	নাম : মেনকা দেৱী স্বামীৰ নাম: প্ৰেম লুইটেল লুইটেল ঘৰ নং : ৭ বয়স : 47 লিঙ্গ : মহিলা	157	BSW0243832	ফটো উপলব্ধ	নাম : পাউল টপ্পো পিতাৰ নাম: জুৰাকিম টপ্পো ঘৰ নং : ৭ বয়স : 26 লিঙ্গ : পুৰুষ	158	BSW7835509	ফটো উপলব্ধ	নাম : প্ৰেম লুইটেল পিতাৰ নাম: মনোৰথ লুইটেল ঘৰ নং : ৭ক বয়স : 52 লিঙ্গ : পুৰুষ
159	BSW7835587	ফটো উপলব্ধ	নাম : টিকাৰাম ছেত্ৰী পিতাৰ নাম: ধন বগছেত্ৰী ঘৰ নং : ১০ বয়স : 52 লিঙ্গ : পুৰুষ	160	BSW7835598	ফটো উপলব্ধ	নাম : অম্বিকা ছেত্ৰী স্বামীৰ নাম: টিকাৰাম ছেত্ৰী ঘৰ নং : ১০ বয়স : 48 লিঙ্গ : মহিলা	161	BSW7835601	ফটো উপলব্ধ	নাম : নেত্ৰ বাঃ ঘিমিৰে পিতাৰ নাম: ছত্ৰ বাহাদুৰ ঘিমিৰে ঘৰ নং : 10 বয়স : 42 লিঙ্গ : পুৰুষ

162	BSW7835565	নাম : মীনা দেবী স্বামীৰ নাম: নেত্ৰ বাঃ ঘিমিৰে ঘৰ নং : 10 বয়স : 38 লিঙ্গ : মহিলা	ফটো উপলব্ধ	163	BSW0520833	নাম : লতা বন্দসোঈ স্বামীৰ নাম: প্ৰভু বন্ডু সাই ঘৰ নং : 10 বয়স : 36 লিঙ্গ : মহিলা	ফটো উপলব্ধ	164	BSW7835543	নাম : বেদ বাঃ ঘিমিৰে পিতাৰ নাম: ছত্ৰ বাঃ ঘিমিৰে ঘৰ নং : 10 বয়স : 35 লিঙ্গ : পুৰুষ	ফটো উপলব্ধ	
165	BSW0171306	নাম : তিলক থাপা পিতাৰ নাম: খৰ্গ বাঃ থাপা ঘৰ নং : 10 বয়স : 35 লিঙ্গ : পুৰুষ	ফটো উপলব্ধ	166	BSW0171298	নাম : ইলা বড়ো স্বামীৰ নাম: তিলক থাপা ঘৰ নং : 10 বয়স : 34 লিঙ্গ : মহিলা	ফটো উপলব্ধ	167	BSW7835554	নাম : ললিত ঘিমিৰে পিতাৰ নাম: ছত্ৰ বাঃ ঘিমিৰে ঘৰ নং : 10 বয়স : 34 লিঙ্গ : পুৰুষ	ফটো উপলব্ধ	
168	BSW7835576	নাম : গীতা ছেত্ৰী পিতাৰ নাম: টিকাৰাম ছেত্ৰী ঘৰ নং : 10 বয়স : 33 লিঙ্গ : মহিলা	ফটো উপলব্ধ	169	BSW0171546	নাম : ডিম্পল ছেত্ৰী পিতাৰ নাম: টিকাৰাম ছেত্ৰী ঘৰ নং : 10 বয়স : 32 লিঙ্গ : মহিলা	ফটো উপলব্ধ	170	BSW0509927	নাম : প্ৰভু বন্ধু সোই পিতাৰ নাম: মাটিকাৰাম বন্ধি সোই ঘৰ নং : 10 বয়স : 31 লিঙ্গ : পুৰুষ	ফটো উপলব্ধ	
171	BSW0171728	নাম : মনোজ ছেত্ৰী পিতাৰ নাম: টিকাৰাম ছেত্ৰী ঘৰ নং : 10 বয়স : 28 লিঙ্গ : পুৰুষ	ফটো উপলব্ধ	172	BSW7835667	নাম : দেবীপ্ৰসাদ উপাধ্যায় পিতাৰ নাম: লক্ষীনাৰায়ন উপাধ্যায় ঘৰ নং : 11 বয়স : 48 লিঙ্গ : পুৰুষ	ফটো উপলব্ধ	173	BSW7835689	নাম : গায়ত্ৰী দেবী স্বামীৰ নাম: দেবী প্ৰসাদ উপাধ্যায় ঘৰ নং : 11 বয়স : 47 লিঙ্গ : মহিলা	ফটো উপলব্ধ	
174	BSW7835678	নাম : টিকাৰাম উপাধ্যায় পিতাৰ নাম: লক্ষী নাৰায়ণ উপাধ্যায় ঘৰ নং : 11 বয়স : 46 লিঙ্গ : পুৰুষ	ফটো উপলব্ধ	175	BSW7835690	নাম : গংগা দেবী স্বামীৰ নাম: টিকাৰাম উপাধ্যায় ঘৰ নং : 11 বয়স : 41 লিঙ্গ : মহিলা	ফটো উপলব্ধ	176	BSW7835623	নাম : গীতা ভট্টৰাই পিতাৰ নাম: তুলসী ভট্টৰাই ঘৰ নং : 11 বয়স : 39 লিঙ্গ : মহিলা	ফটো উপলব্ধ	
177	BSW7835612	নাম : অঞ্জনা দেবী পিতাৰ নাম: ভূপেন্দ্ৰ মনি উপাধ্যায় ঘৰ নং : 11 বয়স : 33 লিঙ্গ : মহিলা	ফটো উপলব্ধ	178	BSW7835725	নাম : সৰস্বতী দেবী স্বামীৰ নাম: নামনাই উপাধ্যায় ঘৰ নং : 11 বয়স : 79 লিঙ্গ : মহিলা	ফটো উপলব্ধ	179	BSW7835736	নাম : খোচমেশ্বৰ দাহাল পিতাৰ নাম: ৰামচন্দ্ৰ দাহাল ঘৰ নং : 11 বয়স : 50 লিঙ্গ : পুৰুষ	ফটো উপলব্ধ	
180	BSW7835747	নাম : তুলসী দাহাল স্বামীৰ নাম: খোচমেশ্বৰ দাহাল ঘৰ নং : 11 বয়স : 44 লিঙ্গ : মহিলা	ফটো উপলব্ধ	181	BSW7835769	নাম : মাতৃকা দাহাল পিতাৰ নাম: ৰামচন্দ্ৰ দাহাল ঘৰ নং : 11 বয়স : 42 লিঙ্গ : পুৰুষ	ফটো উপলব্ধ	182	BSW7835770	নাম : দুৰ্গা দাহাল পিতাৰ নাম: ৰামচন্দ্ৰ দাহাল ঘৰ নং : 11 বয়স : 39 লিঙ্গ : মহিলা	ফটো উপলব্ধ	
183	BSW7835714	নাম : ৰাধিকা ডাহাল স্বামীৰ নাম: ৰেবতী ডাহাল ঘৰ নং : 11 বয়স : 38 লিঙ্গ : মহিলা	ফটো উপলব্ধ	184	BSW0433664	নাম : বিষ্ণু দাহাল পিতাৰ নাম: খুশোশ্বৰ দাহাল ঘৰ নং : 12 বয়স : 26 লিঙ্গ : পুৰুষ	ফটো উপলব্ধ	185	BSW0433649	নাম : সুনিতা দেবী পিতাৰ নাম: খুশোশ্বৰ দাহাল ঘৰ নং : 12 বয়স : 25 লিঙ্গ : মহিলা	ফটো উপলব্ধ	
186	PYI0138834	নাম : বিক্ৰম দাহাল পিতাৰ নাম: খুশোশ্বৰ দাহাল ঘৰ নং : 12 বয়স : 20 লিঙ্গ : পুৰুষ	ফটো উপলব্ধ	187	BSW7835781	নাম : চন্দ্ৰ উপ্ৰেতি পিতাৰ নাম: লয় প্ৰসাদ উপ্ৰেতি ঘৰ নং : 12 বয়স : 36 লিঙ্গ : পুৰুষ	ফটো উপলব্ধ	188	BSW7835827	নাম : দেবীমায়া চমলাগাই স্বামীৰ নাম: ৰঙ্গলাল চমলাগাই ঘৰ নং : 12 বয়স : 57 লিঙ্গ : মহিলা	ফটো উপলব্ধ	
#	189	BSW7835872	নাম : গোপাল চন্দ্ৰ পৌড়েল পিতাৰ নাম: হৰি নাৰায়ণ পৌড়েল ঘৰ নং : 14 বয়স : 68 লিঙ্গ : পুৰুষ	ফটো উপলব্ধ	190	BSW7835883	নাম : তাৰা পৌড়েল পিতাৰ নাম: গোপাল চন্দ্ৰ পৌড়েল ঘৰ নং : 18 বয়স : 57 লিঙ্গ : মহিলা	ফটো উপলব্ধ	191	BSW7835850	নাম : চিত্ৰ পৌড়েল পিতাৰ নাম: জ্ঞান নাথ পৌড়েল ঘৰ নং : 18 বয়স : 42 লিঙ্গ : পুৰুষ	ফটো উপলব্ধ

192 নাম : হমৰাজ পৌডেল পিতাৰ নাম: গুৱান নাথ পৌডেল ঘৰ নং : 18 বয়স : 40 লিঙ্গ : পুৰুষ	BSW7835894 ফটো উপলব্ধ	# 193 নাম : গংগা প্ৰসাদ পৌডেল পিতাৰ নাম: গোপাল চন্দ্ৰ পৌডেল ঘৰ নং : 18 বয়স : 43 লিঙ্গ : পুৰুষ	BSW7835907 ফটো উপলব্ধ	194 নাম : ধৰ্মৰাজ পৌডেল পিতাৰ নাম: গোপাল চন্দ্ৰ পৌডেল ঘৰ নং : 18 বয়স : 37 লিঙ্গ : পুৰুষ	BSW7835929 ফটো উপলব্ধ
195 নাম : গীতা চুবেদী স্বামীৰ নাম: গংগা প্ৰসাদ পৌডেল ঘৰ নং : 14 বয়স : 37 লিঙ্গ : মহিলা	PYI0086702 ফটো উপলব্ধ	196 নাম : ৰেনকা পৌডেল স্বামীৰ নাম: চিত্ৰ পৌডেল ঘৰ নং : 18 বয়স : 35 লিঙ্গ : মহিলা	BSW7835952 ফটো উপলব্ধ	197 নাম : তিলক পৌডেল পিতাৰ নাম: জ্ঞাননাথ পৌডেল ঘৰ নং : 18 বয়স : 34 লিঙ্গ : পুৰুষ	BSW7835930 ফটো উপলব্ধ
198 নাম : ফনিদ্ৰ পৌডেল পিতাৰ নাম: জ্ঞান নাথ পৌডেল ঘৰ নং : 34 বয়স : 34 লিঙ্গ : পুৰুষ	BSW7835941 ফটো উপলব্ধ	# 199 নাম : ওম প্ৰকাশ পৌডেল পিতাৰ নাম: গোপাল চন্দ্ৰ পৌডেল ঘৰ নং : 14 বয়স : 33 লিঙ্গ : পুৰুষ	BSW7835918 ফটো উপলব্ধ	200 নাম : ৰবিনা দেবী স্বামীৰ নাম: ধৰ্ম ৰাজ পৌডেল ঘৰ নং : 14 বয়স : 28 লিঙ্গ : মহিলা	PYI0086694 ফটো উপলব্ধ
201 নাম : ভূমিকা দেবী স্বামীৰ নাম: ওম প্ৰকাশ পৌডেল ঘৰ নং : 14 বয়স : 28 লিঙ্গ : মহিলা	PYI0140731 ফটো উপলব্ধ	E 202 নাম : টেকনাথ লুইটেল পিতাৰ নাম: মনোৰথ লুইটেল ঘৰ নং : 18ক বয়স : 73 লিঙ্গ : পুৰুষ	BSW7835996 ফটো উপলব্ধ	203 নাম : নৰমায়া লুইটেল স্বামীৰ নাম: টেকনাথ লুইটেল ঘৰ নং : 18ক বয়স : 65 লিঙ্গ : মহিলা	BSW7835985 ফটো উপলব্ধ
204 নাম : সূৰ্য্য লুইটেল পিতাৰ নাম: টেকনাথ লুইটেল ঘৰ নং : 18ক বয়স : 35 লিঙ্গ : পুৰুষ	BSW7835974 ফটো উপলব্ধ	205 নাম : মেদিনী মিশ্ৰ পিতাৰ নাম: নৰনাৰায়ন মিশ্ৰ ঘৰ নং : 15 বয়স : 52 লিঙ্গ : পুৰুষ	BSW7836024 ফটো উপলব্ধ	206 নাম : হীৰা মিশ্ৰ স্বামীৰ নাম: মেদিনী মিশ্ৰ ঘৰ নং : 15 বয়স : 48 লিঙ্গ : মহিলা	BSW7836035 ফটো উপলব্ধ
207 নাম : বিবেকানন্দ মিশ্ৰ পিতাৰ নাম: মেদিনী মিশ্ৰ ঘৰ নং : 15 বয়স : 28 লিঙ্গ : পুৰুষ	BSW0169342 ফটো উপলব্ধ	208 নাম : দিলীপ মিশ্ৰ পিতাৰ নাম: মেদিনী মিশ্ৰ ঘৰ নং : 15 বয়স : 27 লিঙ্গ : পুৰুষ	BSW0165720 ফটো উপলব্ধ	# 209 নাম : ৰশ্মি দেবী পিতাৰ নাম: মেদিনী মিশ্ৰ ঘৰ নং : 15 বয়স : 22 লিঙ্গ : মহিলা	PYI0038679 ফটো উপলব্ধ
210 নাম : বৃষ বগ্ন মগৰ পিতাৰ নাম: তাৰাবীৰ মগৰ ঘৰ নং : 16 বয়স : 62 লিঙ্গ : পুৰুষ	BSW7836057 ফটো উপলব্ধ	211 নাম : বীৰমায়া মগৰ স্বামীৰ নাম: বৃষবা: মগৰ ঘৰ নং : 16 বয়স : 60 লিঙ্গ : মহিলা	BSW7836068 ফটো উপলব্ধ	212 নাম : চন্দ্ৰা উদ্ৰেতী গৌতম স্বামীৰ নাম: গোবিন্দ গৌতম ঘৰ নং : 16 বয়স : 36 লিঙ্গ : মহিলা	BSW7840699 ফটো উপলব্ধ
213 নাম : সেৰ বাঃ মগৰ পিতাৰ নাম: বিক্ৰা বাঃ মগৰ ঘৰ নং : 16 বয়স : 30 লিঙ্গ : পুৰুষ	BSW0203935 ফটো উপলব্ধ	214 নাম : গীতা থাপা অন্যান্য: ওবিৰ বাঃ থাপা ঘৰ নং : 16 বয়স : 29 লিঙ্গ : মহিলা	BSW0204016 ফটো উপলব্ধ	215 নাম : সীতামায়া মগৰ স্বামীৰ নাম: তিল বাঃ মগৰ ঘৰ নং : 19 বয়স : 62 লিঙ্গ : মহিলা	BSW0207787 ফটো উপলব্ধ
216 নাম : আচ বগ্নমগৰ পিতাৰ নাম: চন বগ্নমগৰ ঘৰ নং : 19 বয়স : 55 লিঙ্গ : পুৰুষ	BSW7836104 ফটো উপলব্ধ	217 নাম : মন বাহাদুৰ মগৰ পিতাৰ নাম: চন বাহাদুৰ মগৰ ঘৰ নং : 19 বয়স : 47 লিঙ্গ : পুৰুষ	BSW7836115 ফটো উপলব্ধ	218 নাম : তিল বগ্নমগৰ পিতাৰ নাম: চন বগ্নমগৰ ঘৰ নং : 19 বয়স : 45 লিঙ্গ : পুৰুষ	BSW7836126 ফটো উপলব্ধ
219 নাম : সীতা দেবী স্বামীৰ নাম: তিলবা: মগৰ ঘৰ নং : 19 বয়স : 43 লিঙ্গ : মহিলা	BSW7836137 ফটো উপলব্ধ	220 নাম : বিষ্ণুমায়া থাপা স্বামীৰ নাম: গোপাল বাঃ থাপা ঘৰ নং : 19 বয়স : 39 লিঙ্গ : মহিলা	BSW7836148 ফটো উপলব্ধ	221 নাম : পিয়াৰ মগৰ স্বামীৰ নাম: হকা ঘৰ নং : 19 বয়স : 31 লিঙ্গ : মহিলা	BSW0208108 ফটো উপলব্ধ

222 নাম : সাবিত্ৰী দেবী পিতাৰ নাম: তিল বাহাদুৰ মগৰ ঘৰ নং : ১৭ বয়স : 21 লিঙ্গ : মহিলা	BSW3862299 ফটো উপলব্ধ	223 নাম : হৰ্ক বাৰমগৰ পিতাৰ নাম: দল বাৰমগৰ ঘৰ নং : ১৮ বয়স : 55 লিঙ্গ : পুৰুষ	BSW7836171 ফটো উপলব্ধ	224 নাম : চন্দ্ৰ বাঃ মগৰ পিতাৰ নাম: দল ঘৰ নং : ১৮ বয়স : 45 লিঙ্গ : পুৰুষ	BSW7836206 ফটো উপলব্ধ
225 নাম : ডিকমায়া মগৰ স্বামীৰ নাম: উম্বৰ মগৰ ঘৰ নং : ১৮ বয়স : 44 লিঙ্গ : মহিলা	BSW7836193 ফটো উপলব্ধ	226 নাম : শ্যাম বঃ মগৰ পিতাৰ নাম: দল বঃমগৰ ঘৰ নং : ১৮ বয়স : 43 লিঙ্গ : পুৰুষ	BSW7836217 ফটো উপলব্ধ	227 নাম : মহেন্দ্ৰ মগৰ পিতাৰ নাম: বামবা: মগৰ ঘৰ নং : ১৮ বয়স : 41 লিঙ্গ : পুৰুষ	BSW7836228 ফটো উপলব্ধ
228 নাম : সৰ্জ মায়া মগৰ পিতাৰ নাম: জগত মগৰ ঘৰ নং : ১৮ বয়স : 39 লিঙ্গ : মহিলা	BSW0212258 ফটো উপলব্ধ	229 নাম : শকুন্তলা দেবী থাপ্লা স্বামীৰ নাম: চন্দ্ৰ বাহাদুৰ মগৰ ঘৰ নং : 18 বয়স : 33 লিঙ্গ : মহিলা	PYI0081125 ফটো উপলব্ধ	230 নাম : টংক গৌতম পিতাৰ নাম: এম প্ৰঃ গৌতম ঘৰ নং : 18 বয়স : 32 লিঙ্গ : পুৰুষ	BSW7836240 ফটো উপলব্ধ
231 নাম : নৰেন্দ্ৰ গিংডেল পিতাৰ নাম: ডাম্বৰ গিংডেল ঘৰ নং : ১৮ বয়স : 24 লিঙ্গ : পুৰুষ	BSW0455626 ফটো উপলব্ধ	232 নাম : অমিকা গৌতম স্বামীৰ নাম: টংক গৌতম ঘৰ নং : 18 বয়স : 22 লিঙ্গ : মহিলা	PYI0118596 ফটো উপলব্ধ	233 নাম : দাতাৰাম মগৰ পিতাৰ নাম: মনিৰাজ মগৰ ঘৰ নং : ১৯ বয়স : 42 লিঙ্গ : পুৰুষ	BSW0215897 ফটো উপলব্ধ
234 নাম : পূৰ্ণ বাহাদুৰ মগৰ পিতাৰ নাম: মনিৰাজ মগৰ ঘৰ নং : ১৯ বয়স : 39 লিঙ্গ : পুৰুষ	BSW7836295 ফটো উপলব্ধ	235 নাম : দিল বাঃ থাপা পিতাৰ নাম: অমৃত বাঃ থাপা ঘৰ নং : 19 বয়স : 39 লিঙ্গ : পুৰুষ	BSW7836251 ফটো উপলব্ধ	236 নাম : ধন মায়া গৌতম স্বামীৰ নাম: দ্ৰোন বাঃ গৌতম ঘৰ নং : ১৯ বয়স : 37 লিঙ্গ : মহিলা	BSW7835703 ফটো উপলব্ধ
237 নাম : ধৰ্ম ৰাজ পাণ্ডে মাতৃৰ নাম: বিষ্ণু মায়া পাণ্ডে ঘৰ নং : ১৯ বয়স : 36 লিঙ্গ : পুৰুষ	BSW0215988 ফটো উপলব্ধ	238 নাম : বিনা মগৰ স্বামীৰ নাম: দাতাৰাম মগৰ ঘৰ নং : ১৯ বয়স : 36 লিঙ্গ : মহিলা	BSW0215996 ফটো উপলব্ধ	239 নাম : আৰতী ছেত্ৰী স্বামীৰ নাম: দিল বাঃ থাপা ঘৰ নং : ১৯ বয়স : 31 লিঙ্গ : মহিলা	BSW0216267 ফটো উপলব্ধ
240 নাম : অসিতা নাগ ছামাদ স্বামীৰ নাম: মাকুছ চামেল ঘৰ নং : 19 বয়স : 31 লিঙ্গ : মহিলা	BSW0216309 ফটো উপলব্ধ	241 নাম : তিল বাঃ মগৰ পিতাৰ নাম: পদ্ম বাঃ মগৰ ঘৰ নং : ২০ বয়স : 68 লিঙ্গ : পুৰুষ	BSW7836308 ফটো উপলব্ধ	242 নাম : কামাল মিশ্ৰ পিতাৰ নাম: চূড়ামণি মিশ্ৰ ঘৰ নং : ২০ বয়স : 32 লিঙ্গ : পুৰুষ	BSW0569970 ফটো উপলব্ধ
243 নাম : ইন্দ্ৰমায়া মগৰ স্বামীৰ নাম: নৰ বঃমগৰ ঘৰ নং : ২১ বয়স : 64 লিঙ্গ : মহিলা	BSW7836320 ফটো উপলব্ধ	244 নাম : ফুলমনি অৰেয়া স্বামীৰ নাম: নাৰা অৰেয়া ঘৰ নং : ২১ বয়স : 55 লিঙ্গ : মহিলা	BSW7836342 ফটো উপলব্ধ	245 নাম : ওম বা: মগৰ পিতাৰ নাম: নৰ মগৰ ঘৰ নং : ২১ বয়স : 41 লিঙ্গ : পুৰুষ	BSW7836331 ফটো উপলব্ধ
246 নাম : মলতী ৰাম পিতাৰ নাম: বৰুন ৰাম ঘৰ নং : ২১ বয়স : 37 লিঙ্গ : মহিলা	BSW7836353 ফটো উপলব্ধ	247 নাম : চম্পা দেবী পিতাৰ নাম: হেম বাঃ পৌডেল ঘৰ নং : ২১ বয়স : 33 লিঙ্গ : মহিলা	BSW7836364 ফটো উপলব্ধ	248 নাম : পায়েল চেত্ৰী পিতাৰ নাম: ভিম বাহাদুৰ পৌডেল ঘৰ নং : 21 বয়স : 23 লিঙ্গ : মহিলা	CGJ0333609 ফটো উপলব্ধ
249 নাম : চন্দ্ৰমায়া পিঠাকোটে স্বামীৰ নাম: ধন বঃপিঠাকোটে ঘৰ নং : ২২ বয়স : 75 লিঙ্গ : মহিলা	BSW7836397 ফটো উপলব্ধ	250 নাম : হেম বঃপিঠাকোটে পিতাৰ নাম: দল বঃপিঠাকোটে ঘৰ নং : ২২ বয়স : 68 লিঙ্গ : পুৰুষ	BSW7836433 ফটো উপলব্ধ	251 নাম : নৰমায়া দেবী স্বামীৰ নাম: এগনাথ গৌতম ঘৰ নং : ২২ বয়স : 35 লিঙ্গ : মহিলা	BSW7836375 ফটো উপলব্ধ

252	BSW7836455	ফটো উপলব্ধ	253	BSW7836477	ফটো উপলব্ধ	254	BSW7836488	ফটো উপলব্ধ
নাম : কাজিমান বাথাপা পিতাৰ নাম: লাইন বাথাপা ঘৰ নং : ২৩ বয়স : 41 লিঙ্গ : পুৰুষ			নাম : অমৃত বাঃ থাপা পিতাৰ নাম: টেক বাঃ থাপা ঘৰ নং : ২৩ক বয়স : 81 লিঙ্গ : পুৰুষ			নাম : অম্বিকা দেবী স্বামীৰ নাম: অমৃত বাঃ থাপা ঘৰ নং : ২৩ক বয়স : 72 লিঙ্গ : মহিলা		
255	BSW7836513	ফটো উপলব্ধ	256	BSW0458927	ফটো উপলব্ধ	257	BSW7836499	ফটো উপলব্ধ
নাম : মান বাহাদুৰ থাপা পিতাৰ নাম: বালী বাহাদুৰ থাপা ঘৰ নং : ২৪ বয়স : 52 লিঙ্গ : পুৰুষ			নাম : মনমায়া চীদল স্বামীৰ নাম: মান বাহাদুৰ থাপা মগৰ ঘৰ নং : ২৪ বয়স : 46 লিঙ্গ : মহিলা			নাম : পূৰ্ণিমা বৰ্মন মাতৃৰ নাম: সুমিত্ৰা বৰ্মন ঘৰ নং : ২৪ বয়স : 34 লিঙ্গ : মহিলা		
258	BSW0243691	ফটো উপলব্ধ	259	BSW0454736	ফটো উপলব্ধ	260	BSW7836546	ফটো উপলব্ধ
নাম : কৃষ্ণা বৰ্মন পিতাৰ নাম: নকুল বৰ্মন ঘৰ নং : ২৪ বয়স : 27 লিঙ্গ : পুৰুষ			নাম : জুন বৰ্মন স্বামীৰ নাম: কৃষ্ণা বৰ্মন ঘৰ নং : ২৪ বয়স : 24 লিঙ্গ : মহিলা			নাম : নীৰ বিখাম স্বামীৰ নাম: শশীধৰ বিখাম ঘৰ নং : ২৫ বয়স : 50 লিঙ্গ : মহিলা		
261	BSW7836557	ফটো উপলব্ধ	262	BSW7836568	ফটো উপলব্ধ	263	BSW7836579	ফটো উপলব্ধ
নাম : ধন বাহাদুৰ আলো মগৰ পিতাৰ নাম: ভক্ত বাহাদুৰ মগৰ ঘৰ নং : ২৬ বয়স : 68 লিঙ্গ : পুৰুষ			নাম : বিন্দামায়া আলো স্বামীৰ নাম: ধন বাহাদুৰ আলো মগৰ ঘৰ নং : ২৬ বয়স : 65 লিঙ্গ : মহিলা			নাম : দিগ বাআলো পিতাৰ নাম: ভক্ত বাআলো ঘৰ নং : ২৬ বয়স : 57 লিঙ্গ : পুৰুষ		
264	BSW7836580	ফটো উপলব্ধ	265	BSW7836604	ফটো উপলব্ধ	266	BSW7836615	ফটো উপলব্ধ
নাম : ভদ্র বাআলো পিতাৰ নাম: ভক্ত বাআলো ঘৰ নং : ২৬ বয়স : 55 লিঙ্গ : পুৰুষ			নাম : বীৰ বাহাদুৰ আলো মগৰ পিতাৰ নাম: ধন বাআলো ঘৰ নং : ২৬ বয়স : 44 লিঙ্গ : পুৰুষ			নাম : খেম বাহাদুৰ আলো পিতাৰ নাম: ভক্ত বাহাদুৰ আলো ঘৰ নং : ২৬ বয়স : 43 লিঙ্গ : পুৰুষ		
267	BSW7836626	ফটো উপলব্ধ	268	BSW7836591	ফটো উপলব্ধ	269	BSW1132380	ফটো উপলব্ধ
নাম : গোম বাহাদুৰ মগৰ পিতাৰ নাম: ধন বাহাদুৰ আলো মগৰ ঘৰ নং : ২৬ বয়স : 41 লিঙ্গ : পুৰুষ			নাম : বন বাহাদুৰ আলো মগৰ পিতাৰ নাম: ভক্ত বহুদৰ আলো মগৰ ঘৰ নং : ২৬ বয়স : 40 লিঙ্গ : পুৰুষ			নাম : গোপী মায়া আলো মগৰ পিতাৰ নাম: ধন বাহাদুৰ আলো মগৰ ঘৰ নং : 26 বয়স : 38 লিঙ্গ : মহিলা		
270	BSW0235945	ফটো উপলব্ধ	271	BSW0236547	ফটো উপলব্ধ	272	BSW7836637	ফটো উপলব্ধ
নাম : দেবী কোছ মগৰ স্বামীৰ নাম: বীৰ বাহাদুৰ মগৰ ঘৰ নং : ২৬ বয়স : 35 লিঙ্গ : মহিলা			নাম : গংগা দেবী পিতাৰ নাম: ধনবাঃ মগৰ ঘৰ নং : ২৬ বয়স : 27 লিঙ্গ : মহিলা			নাম : চন্দ্ৰমান আলো পিতাৰ নাম: ভক্ত বগআলো ঘৰ নং : ২৭ বয়স : 60 লিঙ্গ : পুৰুষ		
273	BSW7836648	ফটো উপলব্ধ	274	BSW3862265	ফটো উপলব্ধ	275	BSW7836660	ফটো উপলব্ধ
নাম : সীতা দেবী স্বামীৰ নাম: চন্দ্ৰমান আলো ঘৰ নং : ২৭ বয়স : 55 লিঙ্গ : মহিলা			নাম : চন্দ্ৰ মায়া দেবী পিতাৰ নাম: চন্দ্ৰ মান আলো ঘৰ নং : ২৭ বয়স : 26 লিঙ্গ : মহিলা			নাম : নাৰা অৰেয়া পিতাৰ নাম: লাক্সা অৰেয়া ঘৰ নং : ২৯ বয়স : 60 লিঙ্গ : পুৰুষ		
276	BSW7836671	ফটো উপলব্ধ	277	BSW0241539	ফটো উপলব্ধ	278	BSW7836693	ফটো উপলব্ধ
নাম : সোমা অৰেয়া পিতাৰ নাম: লংগা অৰেয়া ঘৰ নং : ২৯ বয়স : 60 লিঙ্গ : পুৰুষ			নাম : চলমান ওৰেয়া পিতাৰ নাম: নয়্য ওৰেয়া ঘৰ নং : ২৯ বয়স : 35 লিঙ্গ : পুৰুষ			নাম : হাচাৰী অৰেয়া স্বামীৰ নাম: আকুব অৰেয়া ঘৰ নং : ৩০ বয়স : 53 লিঙ্গ : মহিলা		
279	BSW0243758	ফটো উপলব্ধ	280	PYI0038588	ফটো উপলব্ধ	281	PYI0038570	ফটো উপলব্ধ
নাম : চামা উৰিয়া পিতাৰ নাম: আক্ৰাব উৰিয়া ঘৰ নং : ৩০ বয়স : 29 লিঙ্গ : পুৰুষ			নাম : পবিত্ৰ মায়া ওড়য়া স্বামীৰ নাম: সামা ওড়য়া ঘৰ নং : 30 বয়স : 29 লিঙ্গ : মহিলা			নাম : ফুলমনি ওড়য়া পিতাৰ নাম: ফুলমানি ওড়য়া ঘৰ নং : 30 বয়স : 22 লিঙ্গ : মহিলা		

282	BSW7836728	ফটো উপলব্ধ	নাম : নন্দী অৰেয়া স্বামীৰ নাম: বিচু অৰেয়া ঘৰ নং : ৩১ বয়স : 45 লিঙ্গ : মহিলা
283	BSW7836739	ফটো উপলব্ধ	নাম : জাউনী অৰেয়া স্বামীৰ নাম: বিচু অৰেয়া ঘৰ নং : ৩১ বয়স : 43 লিঙ্গ : মহিলা
284	BSW0243873	ফটো উপলব্ধ	নাম : অবিৰাম এৰিয়া পিতাৰ নাম: বিশু এৰিয়া ঘৰ নং : ৩১ বয়স : 26 লিঙ্গ : পুৰুষ
285	BSW7836762	ফটো উপলব্ধ	নাম : ডুমনিক মাৰাক পিতাৰ নাম: জুলিয়াচ মাৰাক ঘৰ নং : ৩২ বয়স : 54 লিঙ্গ : পুৰুষ
286	BSW7836773	ফটো উপলব্ধ	নাম : কল্পনা মাৰাক স্বামীৰ নাম: ডুমনিক মাৰাক ঘৰ নং : ৩২ বয়স : 50 লিঙ্গ : মহিলা
287	BSW0246488	ফটো উপলব্ধ	নাম : পবিত্ৰা দেৱী শৰ্মা স্বামীৰ নাম: হিমালয়া শৰ্মা ঘৰ নং : ৩২ বয়স : 48 লিঙ্গ : মহিলা
288	BSW0168633	ফটো উপলব্ধ	নাম : পল্লবী চাংমা পিতাৰ নাম: ডুমনিক মাৰাক ঘৰ নং : ৩২ বয়স : 28 লিঙ্গ : মহিলা
289	BSW7836795	ফটো উপলব্ধ	নাম : ফজেন মাৰাক পিতাৰ নাম: কেমন চাংমা ঘৰ নং : ৩৩ বয়স : 68 লিঙ্গ : পুৰুষ
E 290	BSW7836808	ফটো উপলব্ধ	নাম : অল্পনা চাংমা স্বামীৰ নাম: ফজেন মাৰাক ঘৰ নং : ৩৩ বয়স : 66 লিঙ্গ : মহিলা
291	BSW7836819	ফটো উপলব্ধ	নাম : বিষ্ণিনাথ মাৰাক পিতাৰ নাম: জেনেচ চাংমা ঘৰ নং : ৩৩ বয়স : 56 লিঙ্গ : পুৰুষ
292	BSW7836820	ফটো উপলব্ধ	নাম : নীৰ চাংমা স্বামীৰ নাম: বিষ্ণি নাথ মাৰাক ঘৰ নং : ৩৩ বয়স : 50 লিঙ্গ : মহিলা
293	BSW7836831	ফটো উপলব্ধ	নাম : চনৰীয়া চাংমা পিতাৰ নাম: ফজেন চাংমা ঘৰ নং : ৩৩ বয়স : 40 লিঙ্গ : মহিলা
294	BSW7836842	ফটো উপলব্ধ	নাম : দিজ চাংমা পিতাৰ নাম: ফজেন মাৰাক ঘৰ নং : ৩৩ বয়স : 39 লিঙ্গ : মহিলা
295	BSW0505792	ফটো উপলব্ধ	নাম : স্টাৰ্লিশ মাৰাক পিতাৰ নাম: নিশি চাংগমা ঘৰ নং : ৩৩ বয়স : 34 লিঙ্গ : পুৰুষ
296	BSW0168732	ফটো উপলব্ধ	নাম : দিপিকা চাংমা পিতাৰ নাম: ভজেন্দ্র মাৰাক ঘৰ নং : ৩৩ বয়স : 31 লিঙ্গ : মহিলা
297	BSW0168591	ফটো উপলব্ধ	নাম : চুচমিতা চাংমা পিতাৰ নাম: বিষ্ণিনাথ মাৰাক ঘৰ নং : ৩৩ বয়স : 28 লিঙ্গ : মহিলা
298	BSW7836897	ফটো উপলব্ধ	নাম : প্ৰীতি চাংমা স্বামীৰ নাম: বকুল মাৰাক ঘৰ নং : ৩৪ বয়স : 65 লিঙ্গ : মহিলা
299	BSW7836900	ফটো উপলব্ধ	নাম : বিকাশ চাংমা পিতাৰ নাম: বকুল মাৰাক ঘৰ নং : ৩৪ বয়স : 52 লিঙ্গ : পুৰুষ
300	BSW7836944	ফটো উপলব্ধ	নাম : হেপিল মাৰাক পিতাৰ নাম: চেকেন্দ্র চাংমা ঘৰ নং : ৩৪ বয়স : 45 লিঙ্গ : পুৰুষ
301	BSW7836922	ফটো উপলব্ধ	নাম : নিবেদিতা চাংমা পিতাৰ নাম: বকুল মাৰাক ঘৰ নং : ৩৪ বয়স : 43 লিঙ্গ : মহিলা
302	BSW7836977	ফটো উপলব্ধ	নাম : জয়মালা মাৰাক স্বামীৰ নাম: খজেন চাংমা ঘৰ নং : ৩৫ বয়স : 90 লিঙ্গ : মহিলা
303	BSW7836988	ফটো উপলব্ধ	নাম : অনন্ত মাৰাক পিতাৰ নাম: খগেন মাৰাক ঘৰ নং : ৩৫ বয়স : 55 লিঙ্গ : পুৰুষ
304	BSW7837005	ফটো উপলব্ধ	নাম : অঞ্জনা মাৰাক পিতাৰ নাম: খগেন মাৰাক ঘৰ নং : ৩৫ বয়স : 50 লিঙ্গ : মহিলা
305	BSW7836999	ফটো উপলব্ধ	নাম : মিথিলা মাৰাক স্বামীৰ নাম: অনন্ত মাৰাক ঘৰ নং : ৩৫ বয়স : 46 লিঙ্গ : মহিলা
306	BSW0522706	ফটো উপলব্ধ	নাম : লুথাসনু মাৰাক পিতাৰ নাম: স্টিফেন মাৰাক ঘৰ নং : ৩৫ বয়স : 25 লিঙ্গ : পুৰুষ
307	PY10038687	ফটো উপলব্ধ	নাম : হিমাত্ৰী চাংমা মাতৃৰ নাম: মীস্কীলা মাৰাক ঘৰ নং : 35 বয়স : 21 লিঙ্গ : মহিলা
308	BSW7837049	ফটো উপলব্ধ	নাম : অশোক মাৰাক পিতাৰ নাম: মোজেন মাৰাক ঘৰ নং : ৩৬ বয়স : 54 লিঙ্গ : পুৰুষ
309	BSW7837083	ফটো উপলব্ধ	নাম : জুটিল মাৰাক পিতাৰ নাম: মোজেন মাৰাক ঘৰ নং : ৩৬ বয়স : 46 লিঙ্গ : পুৰুষ
310	BSW7837094	ফটো উপলব্ধ	নাম : টুক মাৰাক স্বামীৰ নাম: ট্ৰিচন মাৰাক ঘৰ নং : ৩৬ বয়স : 43 লিঙ্গ : মহিলা
311	BSW7837107	ফটো উপলব্ধ	নাম : ৰূপেনা মাৰাক স্বামীৰ নাম: জুটিল মাৰাক ঘৰ নং : ৩৬ বয়স : 41 লিঙ্গ : মহিলা

312	BSW0507723	ফটো উপলব্ধ	313	BSW7837129	ফটো উপলব্ধ	314	BSW7837130	ফটো উপলব্ধ
নাম : দেবী কৈৰালা পিতাৰ নাম: ভিম বাহাদুৰ চেত্ৰী ঘৰ নং : ৩৭ বয়স : 65 লিঙ্গ : মহিলা			নাম : দলিতা মাৰাক স্বামীৰ নাম: এথ্ৰেল মাৰাক ঘৰ নং : ৩৭ বয়স : 40 লিঙ্গ : মহিলা			নাম : বেণুকা কৈৰালা স্বামীৰ নাম: বঞ্জন কৈৰালা ঘৰ নং : ৩৭ বয়স : 39 লিঙ্গ : মহিলা		
315	BSW7837141	ফটো উপলব্ধ	316	BSW7837152	ফটো উপলব্ধ	317	BSW0253757	ফটো উপলব্ধ
নাম : শুনীল চাংমা পিতাৰ নাম: গজিন চাংমা ঘৰ নং : ৩৮ বয়স : 65 লিঙ্গ : পুৰুষ			নাম : মীৰিলা চাংমা স্বামীৰ নাম: শুনিল চাংমা ঘৰ নং : ৩৮ বয়স : 60 লিঙ্গ : মহিলা			নাম : জোন চাংমা পিতাৰ নাম: বিশ্বনাথ চাংমা ঘৰ নং : ৩৮ বয়স : 59 লিঙ্গ : পুৰুষ		
318	PY10120329	ফটো উপলব্ধ	319	PY10102095	ফটো উপলব্ধ	320	BSW7837163	ফটো উপলব্ধ
নাম : কৰ্পিনা মাৰাক পিতাৰ নাম: শুনিল চাংমা ঘৰ নং : 38 বয়স : 24 লিঙ্গ : মহিলা			নাম : শুনীয়া মাৰাক পিতাৰ নাম: জন চাংমা ঘৰ নং : 38 বয়স : 23 লিঙ্গ : মহিলা			নাম : গনেশ বসুমতাৰী পিতাৰ নাম: সোনাৰাম বসুমতাৰী ঘৰ নং : ৩৮ বয়স : 45 লিঙ্গ : পুৰুষ		
321	BSW7837174	ফটো উপলব্ধ	322	BSW7837209	ফটো উপলব্ধ	E 323	BSW7837185	ফটো উপলব্ধ
নাম : বনিতা বসুমতাৰী স্বামীৰ নাম: গনেশ বসুমতাৰী ঘৰ নং : ৩৮ বয়স : 42 লিঙ্গ : মহিলা			নাম : চুৰামনি মিশ্ৰ পিতাৰ নাম: সশ্বৰী প্ৰঃথাপা ঘৰ নং : ৪১ বয়স : 69 লিঙ্গ : পুৰুষ			নাম : লাল বাহাদুৰ থাপা পিতাৰ নাম: চন্দ্ৰবা: থাপা ঘৰ নং : ৪১ বয়স : 62 লিঙ্গ : পুৰুষ		
324	BSW7837210	ফটো উপলব্ধ	325	BSW7837196	ফটো উপলব্ধ	326	BSW7840713	ফটো উপলব্ধ
নাম : ভূমা দেবী স্বামীৰ নাম: চুড়ামনি মিশ্ৰ ঘৰ নং : ৪১ বয়স : 58 লিঙ্গ : মহিলা			নাম : কৃষ্ণমায়া থাপা স্বামীৰ নাম: লাল বগঃথাপা ঘৰ নং : ৪১ বয়স : 50 লিঙ্গ : মহিলা			নাম : টিকাৰাম মিশ্ৰ পিতাৰ নাম: চুৰামনি মিশ্ৰ ঘৰ নং : ৪১ বয়স : 44 লিঙ্গ : পুৰুষ		
327	BSW7837243	ফটো উপলব্ধ	328	BSW7837232	ফটো উপলব্ধ	329	PY10083014	ফটো উপলব্ধ
নাম : দুৰ্গামায়া থাপা স্বামীৰ নাম: শ্যাম থাপা ঘৰ নং : ৪১ বয়স : 41 লিঙ্গ : মহিলা			নাম : শ্যাম থাপা পিতাৰ নাম: খৰ্গ বাহাদুৰ থাপা ঘৰ নং : ৪১ বয়স : 41 লিঙ্গ : পুৰুষ			নাম : পদম থাপা পিতাৰ নাম: লাল বাহাদুৰ থাপা ঘৰ নং : 41 বয়স : 27 লিঙ্গ : পুৰুষ		
330	BSW0465716	ফটো উপলব্ধ	331	PY10083006	ফটো উপলব্ধ	332	PY10094086	ফটো উপলব্ধ
নাম : হেম বাহাদুৰ থাপা পিতাৰ নাম: শ্যাম থাপা ঘৰ নং : ৪১ বয়স : 24 লিঙ্গ : পুৰুষ			নাম : ধীৰাজ থাপা পিতাৰ নাম: লাল বাহাদুৰ থাপা ঘৰ নং : 41 বয়স : 20 লিঙ্গ : পুৰুষ			নাম : ববিতা দেবী স্বামীৰ নাম: কমল মিশ্ৰ ঘৰ নং : 41 বয়স : 20 লিঙ্গ : মহিলা		
333	BSW7837265	ফটো উপলব্ধ	334	BSW7837276	ফটো উপলব্ধ	335	BSW7837254	ফটো উপলব্ধ
নাম : বিষ্ণু শৰ্মা মইনালী পিতাৰ নাম: বৃহস্পতি শৰ্মা ঘৰ নং : ৪৪ বয়স : 60 লিঙ্গ : পুৰুষ			নাম : প্ৰেম কুমাৰী মইনালী স্বামীৰ নাম: বিষ্ণু শৰ্মা ঘৰ নং : ৪৪ বয়স : 55 লিঙ্গ : মহিলা			নাম : মীৰা দেবী স্বামীৰ নাম: কৃষ্ণ খনাল ঘৰ নং : ৪৪ বয়স : 39 লিঙ্গ : মহিলা		
336	BSW0577684	ফটো উপলব্ধ	337	PY10068759	ফটো উপলব্ধ	E 338	BSW7837287	ফটো উপলব্ধ
নাম : শ্বপনা দেবী স্বামীৰ নাম: বিনোদ মইনালী ঘৰ নং : ৪৪ বয়স : 25 লিঙ্গ : মহিলা			নাম : বিপনা দেবী পিতাৰ নাম: বিষ্ণু শৰ্মা মইনালী ঘৰ নং : 44 বয়স : 20 লিঙ্গ : মহিলা			নাম : পদমায়া থাপা স্বামীৰ নাম: ভক্তবা: থাপা ঘৰ নং : ৪৫ বয়স : ৭০ লিঙ্গ : মহিলা		
339	BSW7837298	ফটো উপলব্ধ	340	BSW7837312	ফটো উপলব্ধ	341	BSW7837334	ফটো উপলব্ধ
নাম : ঘনশ্যাম থাপা পিতাৰ নাম: ভক্তবা: থাপা ঘৰ নং : ৪৫ বয়স : 54 লিঙ্গ : পুৰুষ			নাম : হেমবা: থাপা পিতাৰ নাম: ভক্তবা: থাপা ঘৰ নং : ৪৫ বয়স : 45 লিঙ্গ : পুৰুষ			নাম : মিনা দেবী থাপা স্বামীৰ নাম: ঘনশ্যাম থাপা ঘৰ নং : ৪৫ বয়স : 43 লিঙ্গ : মহিলা		

342	BSW7837323	ফটো উপলব্ধ	343	BSW0263855	ফটো উপলব্ধ	344	BSW0263889	ফটো উপলব্ধ
নাম : কমল থাপা পিতাৰ নাম: ভক্তবা: থাপা ঘৰ নং : 8৫ বয়স : 40 লিঙ্গ : পুৰুষ			নাম : সীতা থাপা স্বামীৰ নাম: হেম বাঃ থাপা ঘৰ নং : 8৫ বয়স : 31 লিঙ্গ : মহিলা			নাম : বন্দনা থাপা স্বামীৰ নাম: কমল থাপা ঘৰ নং : 8৫ বয়স : 31 লিঙ্গ : মহিলা		
345	BSW0524181	ফটো উপলব্ধ	346	PYI0043844	ফটো উপলব্ধ	S 347	BSW7837345	ফটো উপলব্ধ
নাম : আশিস থাপা পিতাৰ নাম: ঘনশ্যাম থাপা ঘৰ নং : 45 বয়স : 23 লিঙ্গ : পুৰুষ			নাম : ইশা থাপা পিতাৰ নাম: ঘনশ্যাম থাপা ঘৰ নং : 45 বয়স : 21 লিঙ্গ : মহিলা			নাম : সোমনাথ চমলাগাই পিতাৰ নাম: বঙ্গলাল চমলাগাই ঘৰ নং : ৪৫ক বয়স : 52 লিঙ্গ : মহিলা		
348	BSW7837356	ফটো উপলব্ধ	349	BSW7837378	ফটো উপলব্ধ	350	BSW7837389	ফটো উপলব্ধ
নাম : বতু বা থাপা পিতাৰ নাম: নৰসিংহ থাপা ঘৰ নং : ৪৭ বয়স : 80 লিঙ্গ : পুৰুষ			নাম : নৰ্দদা থাপা পিতাৰ নাম: বতু বাথাপা ঘৰ নং : ৪৭ বয়স : 47 লিঙ্গ : মহিলা			নাম : মন বাহাদুৰ থাপা পিতাৰ নাম: বতু বাথাপা ঘৰ নং : ৪৭ বয়স : 46 লিঙ্গ : পুৰুষ		
351	BSW0265876	ফটো উপলব্ধ	352	BSW0114249	ফটো উপলব্ধ	353	BSW7837403	ফটো উপলব্ধ
নাম : টিকা মায়ী দেবী অন্যান্য: মন বাঃ থাপা ঘৰ নং : ৪৭ বয়স : 37 লিঙ্গ : মহিলা			নাম : চুচীলা চোৰেন পিতাৰ নাম: মৰা চোৰেন ঘৰ নং : ৪৭ বয়স : 36 লিঙ্গ : মহিলা			নাম : গোপাল বাঃ থাপা পিতাৰ নাম: বতু বাঃ থাপা ঘৰ নং : ৪৭ বয়স : 35 লিঙ্গ : পুৰুষ		
354	BSW0172031	ফটো উপলব্ধ	355	BSW7837414	ফটো উপলব্ধ	356	BSW7837425	ফটো উপলব্ধ
নাম : পবিত্ৰী দেবী স্বামীৰ নাম: গোপাল থাপা ঘৰ নং : ৪৭ বয়স : 33 লিঙ্গ : মহিলা			নাম : কৃষ্ণা বৰ্মন মাতৃৰ নাম: ফুল কুমাৰী বৰ্মন ঘৰ নং : ৫০ বয়স : 40 লিঙ্গ : মহিলা			নাম : বলৰাম বৰ্মন পিতাৰ নাম: জানুকী বৰ্মন ঘৰ নং : ৫০ বয়স : 37 লিঙ্গ : পুৰুষ		
357	PYI0071829	ফটো উপলব্ধ	358	BSW7837436	ফটো উপলব্ধ	359	BSW7837447	ফটো উপলব্ধ
নাম : বীতা বৃন্দসোয় অন্যান্য: তুলসী ঘৰ নং : 50 বয়স : 37 লিঙ্গ : মহিলা			নাম : ৰেন বালা বৰ্মন স্বামীৰ নাম: বলৰাম বৰ্মন ঘৰ নং : ৫০ বয়স : 34 লিঙ্গ : মহিলা			নাম : তাৰা বৰ্মন পিতাৰ নাম: ফুল কুমাৰী বৰ্মন ঘৰ নং : ৫০ বয়স : 33 লিঙ্গ : মহিলা		
360	PYI0071803	ফটো উপলব্ধ	361	BSW7837458	ফটো উপলব্ধ	362	BSW7837469	ফটো উপলব্ধ
নাম : বিজলী বৃন্দসোয় অন্যান্য: প্ৰভু ঘৰ নং : 50 বয়স : 23 লিঙ্গ : মহিলা			নাম : অম্বিকা দেবী স্বামীৰ নাম: টিকাবাম ভেটুবাৰ ঘৰ নং : ৫২ বয়স : 65 লিঙ্গ : মহিলা			নাম : ছন্দ ভেটুবাৰ পিতাৰ নাম: টিকাবাম ভেটুবাৰ ঘৰ নং : ৫২ বয়স : 42 লিঙ্গ : পুৰুষ		
363	PYI0070086	ফটো উপলব্ধ	E 364	BSW7837470	ফটো উপলব্ধ	365	BSW7837481	ফটো উপলব্ধ
নাম : বৰ্ণা শৰ্মা স্বামীৰ নাম: চন্দ্ৰ বাহাদুৰ ভেটুবাৰ ঘৰ নং : 51 বয়স : 32 লিঙ্গ : মহিলা			নাম : টিকাবাম ভেটুবাৰ পিতাৰ নাম: লক্ষ্মীনাৰায়ন ভেটুবাৰ ঘৰ নং : ৫২ বয়স : 72 লিঙ্গ : পুৰুষ			নাম : তুলসী দেবী স্বামীৰ নাম: টিকাবাম ভেটুবাৰ ঘৰ নং : ৫২ বয়স : 70 লিঙ্গ : মহিলা		
366	BSW7837492	ফটো উপলব্ধ	367	BSW7837538	ফটো উপলব্ধ	368	BSW7837549	ফটো উপলব্ধ
নাম : দুৰ্গা ভেটুবাৰ পিতাৰ নাম: টিকাবাম ভেটুবাৰ ঘৰ নং : ৫২ বয়স : 45 লিঙ্গ : পুৰুষ			নাম : ৰুপনাৰায়ন বাচতোলা পিতাৰ নাম: ধনপতি বাচতোলা ঘৰ নং : ৫৩ বয়স : 89 লিঙ্গ : পুৰুষ			নাম : এচোদা বাচতোলা স্বামীৰ নাম: ৰুপনাৰায়ন বাচতোলা ঘৰ নং : ৫৩ বয়স : 72 লিঙ্গ : মহিলা		
369	BSW7837594	ফটো উপলব্ধ	370	BSW7837583	ফটো উপলব্ধ	371	BSW7837550	ফটো উপলব্ধ
নাম : নিম নাথ বাচতোলা পিতাৰ নাম: ৰূপ নাৰায়ন বাচতোলা ঘৰ নং : ৫৩ বয়স : 55 লিঙ্গ : পুৰুষ			নাম : চন্দ্ৰ মায়ী বাচতোলা স্বামীৰ নাম: নিম নাথ বস্টোলা ঘৰ নং : ৫৩ বয়স : 50 লিঙ্গ : মহিলা			নাম : তুলসীৰাম বাচতোলা পিতাৰ নাম: ৰুপনাৰায়ন বাচতোলা ঘৰ নং : ৫৩ বয়স : 49 লিঙ্গ : পুৰুষ		

372 নাম : মনন বাচতোলা পিতাৰ নাম: বুপনাৰায়ন বাচতোলা ঘৰ নং : ৫৩ বয়স : 43 লিঙ্গ : পুৰুষ	BSW7837561 ফটো উপলব্ধ	E 373 নাম : বাধিকা বাচতোলা স্বামীৰ নাম: তুলসী বাচতোলা ঘৰ নং : ৫৩ বয়স : 40 লিঙ্গ : মহিলা	BSW7837607 ফটো উপলব্ধ	374 নাম : সাগৰ বাচতোলা পিতাৰ নাম: নিম নাথ বাচতোলা ঘৰ নং : ৫৩ বয়স : 23 লিঙ্গ : পুৰুষ	BSW0521989 ফটো উপলব্ধ
E 375 নাম : দোমান কুমাৰী স্বামীৰ নাম: হৰিলাল ফুয়েল ঘৰ নং : ৫৪ বয়স : 80 লিঙ্গ : মহিলা	BSW7837641 ফটো উপলব্ধ	376 নাম : খৰ্গ বগা থাপা পিতাৰ নাম: ভক্তবা: থাপা ঘৰ নং : ৫৪ বয়স : 72 লিঙ্গ : পুৰুষ	BSW7837618 ফটো উপলব্ধ	377 নাম : দেবীমায়া থাপা স্বামীৰ নাম: খৰ্গবা: থাপা ঘৰ নং : ৫৪ বয়স : 68 লিঙ্গ : মহিলা	BSW7837629 ফটো উপলব্ধ
378 নাম : পূৰ্ণ বাঃ ফোবেল পিতাৰ নাম: হৰিলাল ফোবেল ঘৰ নং : ৫৪ বয়স : 50 লিঙ্গ : পুৰুষ	BSW7837652 ফটো উপলব্ধ	D 379 নাম : পদমায়া থাপা স্বামীৰ নাম: জ্ঞাননাথ থাপা ঘৰ নং : ৫৬ বয়স : 64 লিঙ্গ : মহিলা	BSW7837663 ফটো উপলব্ধ	380 নাম : কৃষ্ণ খৰ্কা পিতাৰ নাম: দিগবা: খৰ্কা ঘৰ নং : ৫৬ বয়স : 60 লিঙ্গ : পুৰুষ	BSW7837674 ফটো উপলব্ধ
381 নাম : বিষ্ণুমায়া খৰ্কা স্বামীৰ নাম: কৃষ্ণ খৰ্কা ঘৰ নং : ৫৬ বয়স : 58 লিঙ্গ : মহিলা	BSW7837685 ফটো উপলব্ধ	382 নাম : কমল খড়কা পিতাৰ নাম: কৃষ্ণ খৰ্কা ঘৰ নং : ৫৬ বয়স : 37 লিঙ্গ : পুৰুষ	BSW7837696 ফটো উপলব্ধ	383 নাম : উমা চেত্ৰী পিতাৰ নাম: কৃষ্ণ খৰ্কা ঘৰ নং : ৫৬ বয়স : 36 লিঙ্গ : মহিলা	BSW1113943 ফটো উপলব্ধ
384 নাম : দময়ন্তী ছেত্ৰী স্বামীৰ নাম: কমল খৰ্কা ছেত্ৰী ঘৰ নং : 56 বয়স : 31 লিঙ্গ : মহিলা	PY10036996 ফটো উপলব্ধ	385 নাম : কামনা পৌডেল স্বামীৰ নাম: ফনিদ্র পৌডেল ঘৰ নং : 56 বয়স : 29 লিঙ্গ : মহিলা	BSW3892007 ফটো উপলব্ধ	386 নাম : বীতা পৌডেল স্বামীৰ নাম: হোমৰাজ ঘৰ নং : 56 বয়স : 28 লিঙ্গ : মহিলা	PY10073494 ফটো উপলব্ধ
387 নাম : দুৰ্গা বাঃ খৰ্কা পিতাৰ নাম: কৃষ্ণ খৰ্কা ঘৰ নং : ৫৬ বয়স : 28 লিঙ্গ : পুৰুষ	BSW0275446 ফটো উপলব্ধ	S 388 নাম : স্বপনা দেৱী স্বামীৰ নাম: ভুবন চন্নাগাই ঘৰ নং : 56 বয়স : 28 লিঙ্গ : মহিলা	BSW0172221 ফটো উপলব্ধ	389 নাম : গংগা দেৱী পিতাৰ নাম: কৃষ্ণা খৰ্কা ঘৰ নং : ৫৬ বয়স : 26 লিঙ্গ : মহিলা	BSW0451518 ফটো উপলব্ধ
390 নাম : লীলাধৰ বুঢ়াথোগী পিতাৰ নাম: কেশৰবা: বুঢ়াথোগী ঘৰ নং : ৫৯ বয়স : 68 লিঙ্গ : পুৰুষ	BSW7837709 ফটো উপলব্ধ	E 391 নাম : পিয়াৰী বুঢ়াথোগী স্বামীৰ নাম: লীলাধৰ বুঢ়াথোগী ঘৰ নং : ৫৯ বয়স : 65 লিঙ্গ : মহিলা	BSW7837710 ফটো উপলব্ধ	392 নাম : চন্দ্ৰ মোহন বন্ডাৰী পিতাৰ নাম: শ্ৰী প্ৰসাদ বন্ডাৰী ঘৰ নং : 59 বয়স : 57 লিঙ্গ : পুৰুষ	BSW0423632 ফটো উপলব্ধ
393 নাম : গনেশ বুঢ়াথোকী পিতাৰ নাম: লীলাধৰ বুঢ়াথোকী ঘৰ নং : ৫৯ বয়স : 43 লিঙ্গ : পুৰুষ	BSW0277566 ফটো উপলব্ধ	394 নাম : দীপা দেনি স্বামীৰ নাম: চন্দ্ৰ মোহন ভণ্ডাৰী ঘৰ নং : ৫৯ বয়স : 40 লিঙ্গ : মহিলা	BSW0277616 ফটো উপলব্ধ	395 নাম : গংগা ছেত্ৰী পিতাৰ নাম: লীলাধৰ বুড়া ঘৰ নং : ৫৯ বয়স : 39 লিঙ্গ : পুৰুষ	BSW7837721 ফটো উপলব্ধ
396 নাম : যমুনা দেৱী স্বামীৰ নাম: গঙ্গা চেত্ৰী ঘৰ নং : ৫৯ বয়স : 39 লিঙ্গ : মহিলা	BSW7837732 ফটো উপলব্ধ	397 নাম : সৰস্বতী দেৱী বুঢ়াথোকী স্বামীৰ নাম: পূৰ্ণ বাঃ বুঢ়াথোকী ঘৰ নং : ৫৯ বয়স : 36 লিঙ্গ : মহিলা	BSW0172213 ফটো উপলব্ধ	398 নাম : পূৰ্ণ বাহাদুৰ বুঢ়াথোকী পিতাৰ নাম: লীলাধৰ বুঢ়াথোকী ঘৰ নং : ৫৯ বয়স : 35 লিঙ্গ : পুৰুষ	BSW0172130 ফটো উপলব্ধ
399 নাম : তেজ বাহাদুৰ বুৰাঠোকী পিতাৰ নাম: লীলাধৰ বুৰাঠোকী ঘৰ নং : 59 বয়স : 25 লিঙ্গ : পুৰুষ	PY10038612 ফটো উপলব্ধ	400 নাম : ধনপতি শৰ্মা পিতাৰ নাম: শৰ্মানন্দ শৰ্মা ঘৰ নং : ৬০ বয়স : 82 লিঙ্গ : পুৰুষ	BSW7840735 ফটো উপলব্ধ	401 নাম : মেঘ নাথ শৰ্মা পিতাৰ নাম: ভবনাথ শৰ্মা ঘৰ নং : ৬০ বয়স : 62 লিঙ্গ : পুৰুষ	BSW7837743 ফটো উপলব্ধ

402 নাম : পূৰ্ণ মায়ী দেৱী স্বামীৰ নাম: ধনপতি শৰ্মা ঘৰ নং : ৬০ বয়স : 59 লিঙ্গ : মহিলা	BSW0279018 ফটো উপলব্ধ	403 নাম : গঙ্গা দেৱী স্বামীৰ নাম: মেঘনাথ শৰ্মা ঘৰ নং : ৬০ বয়স : 58 লিঙ্গ : মহিলা	BSW7837754 ফটো উপলব্ধ	404 নাম : সঞ্জীৱ শৰ্মা পিতাৰ নাম: ধনপতি শৰ্মা ঘৰ নং : ৬০ বয়স : 30 লিঙ্গ : পুৰুষ	BSW0279265 ফটো উপলব্ধ
405 নাম : জানুকা দেৱী স্বামীৰ নাম: সঞ্জীৱ শৰ্মা ঘৰ নং : ৬০ বয়স : 25 লিঙ্গ : মহিলা	BSW0412643 ফটো উপলব্ধ	406 নাম : তেজ বাহাদুৰ কাৰ্কী পিতাৰ নাম: বম বাহাদুৰ কাৰ্কী ঘৰ নং : ৬১ বয়স : 37 লিঙ্গ : পুৰুষ	BSW7837765 ফটো উপলব্ধ	407 নাম : চন্দ্ৰকলা দেৱী স্বামীৰ নাম: তেজ বাহাদুৰ কাৰ্কী ঘৰ নং : ৬১ বয়স : 35 লিঙ্গ : মহিলা	BSW1566558 ফটো উপলব্ধ
408 নাম : বন বাহাদুৰ অধিকাৰী পিতাৰ নাম: ধনপতি অধিকাৰী ঘৰ নং : ৬২ বয়স : 65 লিঙ্গ : পুৰুষ	BSW7837776 ফটো উপলব্ধ	D 409 নাম : কমলা দেৱী স্বামীৰ নাম: বনবা: অধিকাৰী ঘৰ নং : ৬২ বয়স : 62 লিঙ্গ : মহিলা	BSW7837787 ফটো উপলব্ধ	410 নাম : দম্বৰ অধিকাৰী পিতাৰ নাম: বন বাঃ অধিকাৰী ঘৰ নং : ৬২ বয়স : 42 লিঙ্গ : পুৰুষ	BSW7837798 ফটো উপলব্ধ
411 নাম : দেৱী শৰ্মা পিতাৰ নাম: ভবনাথ শৰ্মা ঘৰ নং : ৬৩ বয়স : 68 লিঙ্গ : পুৰুষ	BSW7837801 ফটো উপলব্ধ	412 নাম : গোমা দেৱী স্বামীৰ নাম: দেৱী শৰ্মা ঘৰ নং : 63 বয়স : 60 লিঙ্গ : মহিলা	PYI0109827 ফটো উপলব্ধ	413 নাম : ইন্দ্ৰ শৰ্মা পিতাৰ নাম: ভবনাথ শৰ্মা ঘৰ নং : ৬৩ বয়স : 56 লিঙ্গ : পুৰুষ	BSW1113638 ফটো উপলব্ধ
414 নাম : হিমালয় শৰ্মা পিতাৰ নাম: ভবনাথ শৰ্মা ঘৰ নং : ৬৩ বয়স : 52 লিঙ্গ : পুৰুষ	BSW7837823 ফটো উপলব্ধ	415 নাম : তেজবা: শৰ্মা পিতাৰ নাম: দেৱী শৰ্মা ঘৰ নং : ৬৩ বয়স : 38 লিঙ্গ : পুৰুষ	BSW7837834 ফটো উপলব্ধ	416 নাম : জ্ঞান প্ৰসাদ শৰ্মা পিতাৰ নাম: দেৱী প্ৰাঃ শৰ্মা ঘৰ নং : ৬৩ বয়স : 29 লিঙ্গ : পুৰুষ	BSW0166082 ফটো উপলব্ধ
D 417 নাম : গঙ্গামায়ী শৰ্মা স্বামীৰ নাম: ইন্দ্ৰ শৰ্মা ঘৰ নং : ৬৪ বয়স : 50 লিঙ্গ : মহিলা	BSW7837856 ফটো উপলব্ধ	418 নাম : শিৱ ছেত্ৰী পিতাৰ নাম: মন বাহাদুৰ নেউপানে ঘৰ নং : 64 বয়স : 36 লিঙ্গ : পুৰুষ	BSW3884210 ফটো উপলব্ধ	E 419 নাম : ভগীৰথ কৈৰালা পিতাৰ নাম: গোপীচন্দ্ৰ কৈৰালা ঘৰ নং : ৬৭ বয়স : 79 লিঙ্গ : পুৰুষ	BSW7837925 ফটো উপলব্ধ
420 নাম : টিকামায়ী কৈৰালা স্বামীৰ নাম: ভগীৰথ কৈৰালা ঘৰ নং : ৬৭ বয়স : 75 লিঙ্গ : মহিলা	BSW7837936 ফটো উপলব্ধ	421 নাম : ডাম্বৰ কুমাৰী শৰ্মা স্বামীৰ নাম: হেম লাল শৰ্মা ঘৰ নং : ৬৭ বয়স : 58 লিঙ্গ : মহিলা	BSW0480905 ফটো উপলব্ধ	422 নাম : মনবা: কৈৰালা পিতাৰ নাম: ভগীৰথ কৈৰালা ঘৰ নং : ৬৭ বয়স : 53 লিঙ্গ : পুৰুষ	BSW7837947 ফটো উপলব্ধ
423 নাম : হেম লাল শৰ্মা পিতাৰ নাম: খেয়াম প্ৰসাদ শৰ্মা ঘৰ নং : ৬৭ বয়স : 50 লিঙ্গ : পুৰুষ	BSW0480970 ফটো উপলব্ধ	424 নাম : হীমা দেৱী স্বামীৰ নাম: মনবা: কৈৰালা ঘৰ নং : ৬৭ বয়স : 48 লিঙ্গ : মহিলা	BSW7837958 ফটো উপলব্ধ	425 নাম : টুল বাহাদুৰ গুৰুং পিতাৰ নাম: বিৰজা লীল গুৰুং ঘৰ নং : ৬৭ বয়স : 48 লিঙ্গ : পুৰুষ	BSW0469130 ফটো উপলব্ধ
426 নাম : দেৱী মায়ী গুৰুং পিতাৰ নাম: গোপী চন্দ্ৰ কৈৰালা ঘৰ নং : ৬৭ বয়স : 48 লিঙ্গ : মহিলা	BSW0466003 ফটো উপলব্ধ	427 নাম : অমৃত কৈৰালা পিতাৰ নাম: ভগীৰথ কৈৰালা ঘৰ নং : ৬৭ বয়স : 45 লিঙ্গ : পুৰুষ	BSW7837969 ফটো উপলব্ধ	428 নাম : ককীলা দেৱী পিতাৰ নাম: ভগীৰথ কৈৰালা ঘৰ নং : ৬৭ বয়স : 40 লিঙ্গ : মহিলা	BSW0447136 ফটো উপলব্ধ
429 নাম : গীতা কৈৰালা স্বামীৰ নাম: অমৃত কৈৰালা ঘৰ নং : ৬৭ বয়স : 39 লিঙ্গ : মহিলা	BSW7837970 ফটো উপলব্ধ	E 430 নাম : কেন্দ্ৰপ্ৰসাদ কৈৰালা পিতাৰ নাম: ভগীৰথ কৈৰালা ঘৰ নং : ৬৭ বয়স : 39 লিঙ্গ : পুৰুষ	BSW7837981 ফটো উপলব্ধ	431 নাম : ৰঞ্জন কৈৰালা পিতাৰ নাম: ভগীৰথ কৈৰালা ঘৰ নং : ৬৭ বয়স : 38 লিঙ্গ : পুৰুষ	BSW7837992 ফটো উপলব্ধ

432 নাম : চন্দ্ৰ মায়াদেৱী স্বামীৰ নাম : কেন্দ্ৰ প্ৰচাদ কৈৰালা ঘৰ নং : ১০৩ বয়স : 30 লিঙ্গ : মহিলা	BSW0490383 ফটো উপলব্ধ	433 নাম : বিষ্ণু কৈৰালা পিতাৰ নাম : মান বাহাদুৰ কৈৰালা ঘৰ নং : ৬৭ বয়স : 28 লিঙ্গ : পুৰুষ	BSW0450007 ফটো উপলব্ধ	434 নাম : ওম প্ৰসাদ শৰ্মা পিতাৰ নাম : হেম লাল শৰ্মা ঘৰ নং : ৬৭ বয়স : 27 লিঙ্গ : পুৰুষ	BSW0480897 ফটো উপলব্ধ
435 নাম : মন বাহাদুৰ নেউপানে পিতাৰ নাম : ভীম নেউপানে ঘৰ নং : ৬৮ বয়স : 78 লিঙ্গ : পুৰুষ	BSW7838008 ফটো উপলব্ধ	436 নাম : হেম বাহাদুৰ নেউপানে পিতাৰ নাম : মন বাহাদুৰ নেউপানে ঘৰ নং : 68 বয়স : 43 লিঙ্গ : পুৰুষ	BSW0507020 ফটো উপলব্ধ	437 নাম : দুৰ্গা নেউপানে পিতাৰ নাম : মনবা: নেউপানে ঘৰ নং : ৬৮ বয়স : 42 লিঙ্গ : পুৰুষ	BSW7838020 ফটো উপলব্ধ
E 438 নাম : দেবী প্ৰসাদ পিতাৰ নাম : মনোৰথ পেত্ৰেল ঘৰ নং : ৬২ বয়স : 72 লিঙ্গ : পুৰুষ	BSW7838042 ফটো উপলব্ধ	439 নাম : নেত্ৰ পেত্ৰেল পিতাৰ নাম : দেবীপ্ৰসাদ পেত্ৰেল ঘৰ নং : ৬২ বয়স : 55 লিঙ্গ : পুৰুষ	BSW7838031 ফটো উপলব্ধ	440 নাম : ৰাধিকা পেত্ৰেল স্বামীৰ নাম : নেত্ৰ পেত্ৰেল ঘৰ নং : ৬২ বয়স : 50 লিঙ্গ : মহিলা	BSW7838053 ফটো উপলব্ধ
441 নাম : শান্তিৰাম পেত্ৰেল পিতাৰ নাম : দেবী পেত্ৰেল ঘৰ নং : ৬২ বয়স : 48 লিঙ্গ : পুৰুষ	BSW7838064 ফটো উপলব্ধ	442 নাম : হীমা পেত্ৰেল স্বামীৰ নাম : শান্তি পেত্ৰেল ঘৰ নং : ৬২ বয়স : 45 লিঙ্গ : মহিলা	BSW7838075 ফটো উপলব্ধ	443 নাম : লেখনাথ পোত্ৰেল পিতাৰ নাম : দেবী প্ৰসাদ পোত্ৰেল ঘৰ নং : ৬২ বয়স : 40 লিঙ্গ : পুৰুষ	BSW0142935 ফটো উপলব্ধ
444 নাম : ৰাজ পোত্ৰেল পিতাৰ নাম : নেত্ৰ পেত্ৰেল ঘৰ নং : ৬২ বয়স : 24 লিঙ্গ : পুৰুষ	BSW1125145 ফটো উপলব্ধ	445 নাম : ওম বাহাদুৰ খড়কা পিতাৰ নাম : ডম্বৰবা: খৰ্কা ঘৰ নং : ৭০ বয়স : 56 লিঙ্গ : পুৰুষ	BSW7838086 ফটো উপলব্ধ	446 নাম : টিকামায়া খৰ্কা স্বামীৰ নাম : ওম খৰ্কা ঘৰ নং : ৭০ বয়স : 44 লিঙ্গ : মহিলা	BSW0172072 ফটো উপলব্ধ
447 নাম : সংগীতা দেবী পিতাৰ নাম : ওম বাহাদুৰ খৰ্কা ঘৰ নং : 70 বয়স : 24 লিঙ্গ : মহিলা	PYI0038653 ফটো উপলব্ধ	448 নাম : মনমায়া দেবী পিতাৰ নাম : ওম বাহাদুৰ খৰ্কা ঘৰ নং : 70 বয়স : 22 লিঙ্গ : মহিলা	PYI0038620 ফটো উপলব্ধ	449 নাম : প্ৰেম বাহাদুৰ খৰ্কা পিতাৰ নাম : ওম বাহাদুৰ খৰ্কা ঘৰ নং : 70 বয়স : 20 লিঙ্গ : পুৰুষ	PYI0039123 ফটো উপলব্ধ
450 নাম : বিকি পৰজা পিতাৰ নাম : বিজয় পৰজা ঘৰ নং : 70 বয়স : 19 লিঙ্গ : পুৰুষ	PYI0115428 ফটো উপলব্ধ	451 নাম : ভীম খৰ্কা পিতাৰ নাম : ডম্বৰ খৰ্কা ঘৰ নং : ৭২ বয়স : 70 লিঙ্গ : পুৰুষ	BSW7838097 ফটো উপলব্ধ	452 নাম : দীকমায়া খৰ্কা স্বামীৰ নাম : ভীম খৰ্কা ঘৰ নং : ৭২ বয়স : 65 লিঙ্গ : মহিলা	BSW7838100 ফটো উপলব্ধ
453 নাম : হেম বাহাদুৰ খৰ্কা পিতাৰ নাম : ভীম খৰ্কা ঘৰ নং : ৭২ বয়স : 40 লিঙ্গ : পুৰুষ	BSW0146886 ফটো উপলব্ধ	454 নাম : হোম বাহাদুৰ খৰ্কা পিতাৰ নাম : ভীম খৰ্কা ঘৰ নং : ৭২ বয়স : 40 লিঙ্গ : পুৰুষ	BSW0146928 ফটো উপলব্ধ	455 নাম : নিৰ্মলা দেবী মাতৃৰ নাম : ডিক মায়া খৰ্কা ঘৰ নং : 72 বয়স : 40 লিঙ্গ : মহিলা	PYI0038638 ফটো উপলব্ধ
456 নাম : পিংকি ছেত্ৰী স্বামীৰ নাম : হেম বাহাদুৰ খৰ্কা ঘৰ নং : ৭২ বয়স : 38 লিঙ্গ : মহিলা	BSW1124130 ফটো উপলব্ধ	457 নাম : দল বাহাদুৰ খড়কা পিতাৰ নাম : ডম্বৰ খৰ্কা ঘৰ নং : ৭৩ বয়স : 68 লিঙ্গ : পুৰুষ	BSW7838111 ফটো উপলব্ধ	458 নাম : নৰ মায়ী খৰ্কা স্বামীৰ নাম : দল বগাখৰ্কা ঘৰ নং : ৭৩ বয়স : 65 লিঙ্গ : মহিলা	BSW7838122 ফটো উপলব্ধ
459 নাম : প্ৰেম বাহাদুৰ খড়কা পিতাৰ নাম : দল বাহাদুৰ খড়কা ঘৰ নং : ৭৩ বয়স : 40 লিঙ্গ : পুৰুষ	BSW7838133 ফটো উপলব্ধ	460 নাম : উমা দেবী পিতাৰ নাম : বাহাদুৰ খাৰকা ঘৰ নং : ৭৩ বয়স : 37 লিঙ্গ : মহিলা	BSW7838144 ফটো উপলব্ধ	461 নাম : ভীম কুমাৰী খৰ্কা পিতাৰ নাম : দল বাহাদুৰ খৰ্কা ঘৰ নং : ৭৩ বয়স : 35 লিঙ্গ : মহিলা	BSW0148098 ফটো উপলব্ধ

462	BSW0148106	ফটো উপলব্ধ	463	BSW0170555	ফটো উপলব্ধ	464	BSW0454553	ফটো উপলব্ধ
নাম : কমল বাহাদুৰ খৰ্কা পিতাৰ নাম: দল বাহাদুৰ খৰ্কা ঘৰ নং : ৭৩ বয়স : 34 লিঙ্গ : পুৰুষ			নাম : শোম বাহাদুৰ খড়কা পিতাৰ নাম: দল বাঃ খড়কা ঘৰ নং : ৭৩ বয়স : 27 লিঙ্গ : পুৰুষ			নাম : টিলা দেবী স্বামীৰ নাম: কমল বাহাদুৰ খৰ্কা ঘৰ নং : ৭৩ বয়স : 25 লিঙ্গ : মহিলা		
D 465	BSW7838166	ফটো উপলব্ধ	466	BSW0481341	ফটো উপলব্ধ	467	BSW7838177	ফটো উপলব্ধ
নাম : নেত্র বগাখৰ্কা পিতাৰ নাম: গঙ্গা বাহাদুৰ খৰ্কা ঘৰ নং : ৭৪ বয়স : 45 লিঙ্গ : পুৰুষ			নাম : নেত্রা থাপা পিতাৰ নাম: গংগা বাহাদুৰ থাপা ঘৰ নং : ৭৪ বয়স : 42 লিঙ্গ : পুৰুষ			নাম : কৰণ বাঃ থাপা মাতৃৰ নাম: খগমায়া থাপা ঘৰ নং : ৭৪ক বয়স : 41 লিঙ্গ : পুৰুষ		
468	BSW0473512	ফটো উপলব্ধ	D 469	BSW7838246	ফটো উপলব্ধ	470	BSW7838213	ফটো উপলব্ধ
নাম : নাৰা বাহাদুৰ চেত্ৰী পিতাৰ নাম: ডাল বাহাদুৰ চেত্ৰী ঘৰ নং : ৭৫ বয়স : 85 লিঙ্গ : পুৰুষ			নাম : তিলৰূপা পৌডেল স্বামীৰ নাম: নৰ বগপৌডেল ঘৰ নং : ৭৫ বয়স : 80 লিঙ্গ : মহিলা			নাম : বন মায়া দেবী পিতাৰ নাম: ইন্দ্ৰ প্ৰসাদ দাহাল ঘৰ নং : ৭৫ বয়স : 60 লিঙ্গ : মহিলা		
471	BSW7838202	ফটো উপলব্ধ	472	BSW7838188	ফটো উপলব্ধ	R 473	BSW1566547	ফটো উপলব্ধ
নাম : তিলা দেবী পৌডেল স্বামীৰ নাম: নৰ বাঃ পৌডেল ঘৰ নং : ৭৫ বয়স : 43 লিঙ্গ : মহিলা			নাম : টহল কিশোৰ ছেত্ৰী পিতাৰ নাম: নৰ বাহাদুৰ পুডেল ছেত্ৰী ঘৰ নং : ৭৫ বয়স : 37 লিঙ্গ : পুৰুষ			নাম : নাৰায়ন দাহাল পিতাৰ নাম: ইন্দ্ৰ বাহাদুৰ দাহাল ঘৰ নং : ৭৫ বয়স : 37 লিঙ্গ : পুৰুষ		
474	BSW0149518	ফটো উপলব্ধ	475	BSW7838199	ফটো উপলব্ধ	476	BSW7838224	ফটো উপলব্ধ
নাম : নাৰায়ন দাহাল মাতৃৰ নাম: বনমায়া দাহাল ঘৰ নং : ৭৫ বয়স : 36 লিঙ্গ : পুৰুষ			নাম : ইব্ৰজ পৌডেল পিতাৰ নাম: নৰ বাহাদুৰ ছেত্ৰী ঘৰ নং : ৭৫ বয়স : 36 লিঙ্গ : পুৰুষ			নাম : বিমলা চেত্ৰী স্বামীৰ নাম: টহল কিশোৰ ছেত্ৰী ঘৰ নং : ৭৫ বয়স : 35 লিঙ্গ : মহিলা		
477	BSW7840702	ফটো উপলব্ধ	478	BSW0291187	ফটো উপলব্ধ	479	GML0489310	ফটো উপলব্ধ
নাম : কমল মিশ্ৰ পিতাৰ নাম: চুৰামনি মিশ্ৰ ঘৰ নং : ৭৫ বয়স : 35 লিঙ্গ : পুৰুষ			নাম : গীতা পৌডেল স্বামীৰ নাম: ইবৰাজ পৌডেল ঘৰ নং : ৭৫ বয়স : 34 লিঙ্গ : মহিলা			নাম : বিংক দেবী পিতাৰ নাম: ছেৰ বাহাদুৰ ছেত্ৰী ঘৰ নং : 75 বয়স : 26 লিঙ্গ : মহিলা		
480	BSW7838257	ফটো উপলব্ধ	D 481	BSW7838268	ফটো উপলব্ধ	482	BSW7838291	ফটো উপলব্ধ
নাম : দিল বাহাদুৰ বনিয়া পিতাৰ নাম: মন বাহাদুৰ বনিয়া ঘৰ নং : ৭৬ বয়স : 75 লিঙ্গ : পুৰুষ			নাম : শুকনমায়া বানিয়া স্বামীৰ নাম: দিলবা: বানিয়া ঘৰ নং : ৭৬ বয়স : 70 লিঙ্গ : মহিলা			নাম : ৰত বাঃ বনিয়া পিতাৰ নাম: দিল বাঃ বনিয়া ঘৰ নং : ৭৬ বয়স : 43 লিঙ্গ : পুৰুষ		
483	BSW7838304	ফটো উপলব্ধ	484	BSW7838279	ফটো উপলব্ধ	485	BSW7838280	ফটো উপলব্ধ
নাম : কপিল মনি বনিয়া পিতাৰ নাম: দিল বাঃ বনিয়া ঘৰ নং : ৭৬ বয়স : 40 লিঙ্গ : পুৰুষ			নাম : চন্দ্ৰ বাঃ বনিয়া পিতাৰ নাম: দিল বাঃ বনিয়া ঘৰ নং : ৭৬ বয়স : 36 লিঙ্গ : পুৰুষ			নাম : পূন্য কুমাৰী বনিয়া স্বামীৰ নাম: দিল বাঃ বনিয়া ঘৰ নং : ৭৬ বয়স : 35 লিঙ্গ : মহিলা		
486	BSW0172080	ফটো উপলব্ধ	487	BSW7840688	ফটো উপলব্ধ	488	BSW0150649	ফটো উপলব্ধ
নাম : তেজ বাহাদুৰ বনিয়া পিতাৰ নাম: দিল বাঃ বানিয়া ঘৰ নং : ৭৬ বয়স : 35 লিঙ্গ : পুৰুষ			নাম : গীতা কুমাৰী বান্যা স্বামীৰ নাম: ৰতন বান্যা ঘৰ নং : ৭৬ বয়স : 32 লিঙ্গ : মহিলা			নাম : বিষ্ণুমায়া বানিয়া স্বামীৰ নাম: চন্দ্ৰ বাহাদুৰ বানিয়া ঘৰ নং : ৭৬ বয়স : 31 লিঙ্গ : মহিলা		
489	BSW0150839	ফটো উপলব্ধ	490	BSW0166025	ফটো উপলব্ধ	E 491	BSW7838326	ফটো উপলব্ধ
নাম : এম কুমাৰী বানিয়া পিতাৰ নাম: দিল বাহাদুৰ বানিয়া ঘৰ নং : ৭৬ বয়স : 30 লিঙ্গ : মহিলা			নাম : ৰূপা দেবী স্বামীৰ নাম: তেজ বাঃ বানিয়া ঘৰ নং : ৭৬ বয়স : 28 লিঙ্গ : মহিলা			নাম : মনোৰথী লিষ্ণু স্বামীৰ নাম: শুকৰাজ লিষ্ণু ঘৰ নং : ৭৭ বয়স : 90 লিঙ্গ : মহিলা		

492 নাম : পবিত্ৰা লিখু স্বামীৰ নাম: কৃষ্ণ লিখু ঘৰ নং : ৭৭ বয়স : 55 লিঙ্গ : মহিলা	BSW7838315 ফটো উপলব্ধ	# 493 নাম : বীৰ বাহাদুৰ লিখু পিতাৰ নাম: শুকৰাজ লিখু ঘৰ নং : ৭৭ বয়স : 51 লিঙ্গ : পুৰুষ	BSW7838337 ফটো উপলব্ধ	D 494 নাম : বুদ্ধিমায়া লিখু স্বামীৰ নাম: বীৰ বণ্টালিখু ঘৰ নং : ৭৭ বয়স : 48 লিঙ্গ : মহিলা	BSW7838348 ফটো উপলব্ধ
495 নাম : কৃষ্ণ চেত্ৰী পিতাৰ নাম: শ্ৰী প্ৰসাদ চেত্ৰী ঘৰ নং : ৭৭ বয়স : 46 লিঙ্গ : পুৰুষ	BSW0568881 ফটো উপলব্ধ	496 নাম : বশী লিখু স্বামীৰ নাম: কিশোৰ লিখু ঘৰ নং : ৭৭ বয়স : 35 লিঙ্গ : মহিলা	BSW0151357 ফটো উপলব্ধ	497 নাম : হৰি সোনাৰ পিতাৰ নাম: বীৰ বাহাদুৰ সোনাৰ ঘৰ নং : ৭৭ বয়স : 35 লিঙ্গ : পুৰুষ	BSW0540401 ফটো উপলব্ধ
498 নাম : চমবনা লিখু পিতাৰ নাম: কৃষ্ণ লিখু ঘৰ নং : ৭৭ বয়স : 28 লিঙ্গ : মহিলা	BSW0151878 ফটো উপলব্ধ	499 নাম : ওমেদেৱী চুৰ্বা পিতাৰ নাম: বীৰবাহাদুৰ চুৰ্বা ঘৰ নং : 77 বয়স : 24 লিঙ্গ : মহিলা	PY10100610 ফটো উপলব্ধ	500 নাম : কমলা দেৱী মাতৃৰ নাম: লক্ষ্মী প্ৰসাদ ঘৰ নং : ৭৭ বয়স : 80 লিঙ্গ : মহিলা	BSW0536607 ফটো উপলব্ধ
501 নাম : তেজ বাহাদুৰ ছেত্ৰী পিতাৰ নাম: চন্দ্ৰ বাহাদুৰ ছেত্ৰী ঘৰ নং : ৭৭ক বয়স : 39 লিঙ্গ : পুৰুষ	BSW7838360 ফটো উপলব্ধ	502 নাম : তুলশী দেৱী স্বামীৰ নাম: বিৰ বাঃ লিখু ঘৰ নং : ৭৭ক বয়স : 38 লিঙ্গ : মহিলা	BSW7838359 ফটো উপলব্ধ	# 503 নাম : প্ৰেম বগা থাপা পিতাৰ নাম: ইন্দ্ৰ থাপা ঘৰ নং : ৭৮ বয়স : 84 লিঙ্গ : পুৰুষ	BSW7838371 ফটো উপলব্ধ
504 নাম : কুমাৰ বচনেত পিতাৰ নাম: শুক্ৰ নাথ বচনেত ঘৰ নং : ৭৮ বয়স : 50 লিঙ্গ : পুৰুষ	BSW0582171 ফটো উপলব্ধ	# 505 নাম : বল বাহাদুৰ থাপা পিতাৰ নাম: প্ৰেম বগা থাপা ঘৰ নং : ৭৮ বয়স : 48 লিঙ্গ : পুৰুষ	BSW7838393 ফটো উপলব্ধ	506 নাম : ধন বাহাদুৰ থাপা পিতাৰ নাম: প্ৰেম বাহাদুৰ থাপা ঘৰ নং : ৭৮ বয়স : 44 লিঙ্গ : পুৰুষ	BSW0152017 ফটো উপলব্ধ
# 507 নাম : বামা দেৱী স্বামীৰ নাম: বল বাঃ থাপা ঘৰ নং : ৭৮ বয়স : 42 লিঙ্গ : মহিলা	BSW0172064 ফটো উপলব্ধ	508 নাম : হীৰু দেৱী পিতাৰ নাম: প্ৰেম বাহাদুৰ থাপা ঘৰ নং : ৭৮ বয়স : 40 লিঙ্গ : মহিলা	BSW0152066 ফটো উপলব্ধ	509 নাম : ৰাজেন ৰিজল পিতাৰ নাম: শিবলাল ৰিজল ঘৰ নং : ৭৮ বয়স : 39 লিঙ্গ : পুৰুষ	BSW0568857 ফটো উপলব্ধ
510 নাম : গিতা বসনেত স্বামীৰ নাম: কুমাৰ বসনেত ঘৰ নং : 78 বয়স : 34 লিঙ্গ : মহিলা	BSW0582270 ফটো উপলব্ধ	# 511 নাম : অম্বিকা দেৱী স্বামীৰ নাম: ধন বাহাদুৰ থাপা ঘৰ নং : ৭৮ বয়স : 30 লিঙ্গ : মহিলা	BSW0152488 ফটো উপলব্ধ	R 512 নাম : বৰ্ষা বসনেত মাতৃৰ নাম: সাৱিত্ৰী দেৱী ঘৰ নং : 78 বয়স : 21 লিঙ্গ : মহিলা	PY10037796 ফটো উপলব্ধ
513 নাম : বৰ্ষা বসনেত মাতৃৰ নাম: সাৱিত্ৰী দেৱী ঘৰ নং : 78 বয়স : 21 লিঙ্গ : মহিলা	PY10038877 ফটো উপলব্ধ	514 নাম : পবিত্ৰ দেৱী পিতাৰ নাম: বল বাহাদুৰ থাপা ঘৰ নং : 78 বয়স : 20 লিঙ্গ : মহিলা	PY10038596 ফটো উপলব্ধ	515 নাম : বাদল বসনেত পিতাৰ নাম: জীবন বসনেত ঘৰ নং : 78 বয়স : 19 লিঙ্গ : পুৰুষ	PY10125351 ফটো উপলব্ধ
D 516 নাম : লোক বা : কাৰ্কী পিতাৰ নাম: টিকাৰাম কাৰ্কী ঘৰ নং : ৭৯ বয়স : 60 লিঙ্গ : পুৰুষ	BSW7838406 ফটো উপলব্ধ	517 নাম : যমুনা কাৰ্কী স্বামীৰ নাম: লোক বা : কাৰ্কী ঘৰ নং : ৭৯ বয়স : 55 লিঙ্গ : মহিলা	BSW7838417 ফটো উপলব্ধ	518 নাম : ইন্দ্ৰমায়া ছেত্ৰী স্বামীৰ নাম: ধন বাহাদুৰ ছেত্ৰী ঘৰ নং : ৮০ বয়স : 80 লিঙ্গ : মহিলা	BSW7838439 ফটো উপলব্ধ
519 নাম : ধৰম শৰ্মা পিতাৰ নাম: মেহেৰ শৰ্মা ঘৰ নং : ৮০ বয়স : 60 লিঙ্গ : পুৰুষ	BSW7838440 ফটো উপলব্ধ	520 নাম : টিকামায়া ছেত্ৰী স্বামীৰ নাম: ধৰ্ম শৰ্মা ঘৰ নং : ৮০ বয়স : 57 লিঙ্গ : মহিলা	BSW7838451 ফটো উপলব্ধ	521 নাম : লীলা দেৱী পিতাৰ নাম: ধন বাহাদুৰ ছেত্ৰী ঘৰ নং : ৮০ বয়স : 45 লিঙ্গ : মহিলা	BSW7838462 ফটো উপলব্ধ

522 নাম : কুশল শৰ্মা পিতাৰ নাম: ধৰম শৰ্মা ঘৰ নং : 80 বয়স : 24 লিঙ্গ : পুৰুষ	BSW0465260 ফটো উপলব্ধ	523 নাম : টেক বাহাদুৰ প্ৰধান মাতৃৰ নাম: লীলা দেবী ঘৰ নং : 80 বয়স : 20 লিঙ্গ : পুৰুষ	PYI0039115 ফটো উপলব্ধ	# 524 নাম : চন্দ্ৰ মায়া বড়থোকী স্বামীৰ নাম: জগত বাহাদুৰ বড়থোকী ঘৰ নং : ৮১ বয়স : 60 লিঙ্গ : মহিলা	BSW7838484 ফটো উপলব্ধ
525 নাম : সাবিত্ৰী চন্নাগী স্বামীৰ নাম: পুছা চামালাগাই ঘৰ নং : ৮১ বয়স : 38 লিঙ্গ : মহিলা	BSW0416925 ফটো উপলব্ধ	526 নাম : মন বাঃ বুঢ়াথোকী পিতাৰ নাম: জগত বাঃ বুঢ়াথোকী ঘৰ নং : ৮১ বয়স : 34 লিঙ্গ : পুৰুষ	BSW0172155 ফটো উপলব্ধ	# 527 নাম : বাম বাহাদুৰ বুৰাঠোকী পিতাৰ নাম: জগত বাঃ বুঢ়াথোকী ঘৰ নং : ৮১ বয়স : 32 লিঙ্গ : পুৰুষ	BSW0172122 ফটো উপলব্ধ
528 নাম : মন্জু দেবী স্বামীৰ নাম: মন বড় বুৰাথোকী ঘৰ নং : ৮১ বয়স : 29 লিঙ্গ : মহিলা	BSW0482042 ফটো উপলব্ধ	529 নাম : ফুলমনি বাৰ্জ পিতাৰ নাম: তে.লংগা বাৰ্জ ঘৰ নং : 26 বয়স : 26 লিঙ্গ : মহিলা	BSW0243782 ফটো উপলব্ধ	# 530 নাম : মীৰা দেবী স্বামীৰ নাম: বাম বাহাদুৰ বড়থোকী ঘৰ নং : 81 বয়স : 19 লিঙ্গ : মহিলা	PYI0038604 ফটো উপলব্ধ
D 531 নাম : খৰ্গ বগা ছেত্ৰী পিতাৰ নাম: কেশৰ ছেত্ৰী ঘৰ নং : ৮২ বয়স : 75 লিঙ্গ : পুৰুষ	BSW7838495 ফটো উপলব্ধ	D 532 নাম : টংকমায়া ছেত্ৰী স্বামীৰ নাম: খৰ্গবা: ছেত্ৰী ঘৰ নং : ৮২ বয়স : 65 লিঙ্গ : মহিলা	BSW7838508 ফটো উপলব্ধ	533 নাম : হৰ্ক বাহাদুৰ অধিকাৰী পিতাৰ নাম: ভক্ত বাহাদুৰ অধিকাৰী ঘৰ নং : ৮৩ বয়স : 60 লিঙ্গ : পুৰুষ	BSW7838519 ফটো উপলব্ধ
534 নাম : লীলা দেবী স্বামীৰ নাম: হৰ্ক বা: অধিকাৰী ঘৰ নং : ৮৩ বয়স : 55 লিঙ্গ : মহিলা	BSW7838520 ফটো উপলব্ধ	535 নাম : ধান বাহাদুৰ বড়থোকী পিতাৰ নাম: কউকা বাহাদুৰ বড়থোকী ঘৰ নং : ৮৩ বয়স : 30 লিঙ্গ : পুৰুষ	BSW0454884 ফটো উপলব্ধ	536 নাম : মিলন অধিকাৰী পিতাৰ নাম: হৰ্ক বাহাদুৰ অধিকাৰী ঘৰ নং : ৮৩ বয়স : 28 লিঙ্গ : পুৰুষ	BSW0506089 ফটো উপলব্ধ
537 নাম : মনীশা কৈৱালা স্বামীৰ নাম: মীলন অধিকাৰী ঘৰ নং : 83 বয়স : 23 লিঙ্গ : মহিলা	BSW3857687 ফটো উপলব্ধ	538 নাম : দুৰ্গা দেবী স্বামীৰ নাম: কৰনৰ বাঃ থাপা ঘৰ নং : ৮৩ক বয়স : 37 লিঙ্গ : মহিলা	BSW7838531 ফটো উপলব্ধ	539 নাম : মাংগ্ৰা বনকুই পিতাৰ নাম: ব্দু বনকুই ঘৰ নং : ৮৪ বয়স : 80 লিঙ্গ : পুৰুষ	BSW7838542 ফটো উপলব্ধ
E 540 নাম : চানি আৰং স্বামীৰ নাম: মাংগ্ৰা বনকুই ঘৰ নং : ৮৪ বয়স : 75 লিঙ্গ : মহিলা	BSW7838553 ফটো উপলব্ধ	541 নাম : তেলেঙ্গ বৰ্জোয়া পিতাৰ নাম: ঘোড়া বৰ্জোয়া ঘৰ নং : ৮৪ বয়স : 55 লিঙ্গ : পুৰুষ	BSW7838564 ফটো উপলব্ধ	542 নাম : মাৰিয়ম বৰ্জোয়া স্বামীৰ নাম: তেলেঙ্গ বৰ্জোয়া ঘৰ নং : ৮৪ বয়স : 50 লিঙ্গ : মহিলা	BSW7838575 ফটো উপলব্ধ
E 543 নাম : শুশান্তি মুণ্ড স্বামীৰ নাম: নম্বনাই মুণ্ড ঘৰ নং : ৮৫ বয়স : 62 লিঙ্গ : মহিলা	BSW7838586 ফটো উপলব্ধ	544 নাম : বিলকান মুণ্ডা পিতাৰ নাম: ঘমু মুণ্ডা ঘৰ নং : ৮৫ বয়স : 31 লিঙ্গ : পুৰুষ	BSW0158576 ফটো উপলব্ধ	545 নাম : অন্ন মুণ্ডা স্বামীৰ নাম: বিলকন মুণ্ডা ঘৰ নং : ৮৫ বয়স : 28 লিঙ্গ : মহিলা	BSW0243881 ফটো উপলব্ধ
546 নাম : এতৰা অৰেয়া পিতাৰ নাম: নাৰা অৰেয়া ঘৰ নং : 85 বয়স : 22 লিঙ্গ : পুৰুষ	PYI0068809 ফটো উপলব্ধ	547 নাম : মানিক কুণ্ডলনা পিতাৰ নাম: চপাই কুণ্ডলনা ঘৰ নং : ৮৬ বয়স : 82 লিঙ্গ : পুৰুষ	BSW7838597 ফটো উপলব্ধ	E 548 নাম : পালহ কুণ্ডলনা স্বামীৰ নাম: মানিক কুণ্ডলনা ঘৰ নং : ৮৬ বয়স : 76 লিঙ্গ : মহিলা	BSW7838600 ফটো উপলব্ধ
549 নাম : জিবিয়ৰ কুণ্ডলনা পিতাৰ নাম: মানিক কুণ্ডলনা ঘৰ নং : ৮৬ বয়স : 55 লিঙ্গ : পুৰুষ	BSW7838611 ফটো উপলব্ধ	550 নাম : ৰস্মি কুণ্ডলনা পিতাৰ নাম: মানিক কুণ্ডলনা ঘৰ নং : ৮৬ বয়স : 48 লিঙ্গ : মহিলা	BSW7838633 ফটো উপলব্ধ	551 নাম : মাংগ্ৰা কুণ্ডলনা পিতাৰ নাম: মানিক কুণ্ডলনা ঘৰ নং : ৮৬ বয়স : 42 লিঙ্গ : পুৰুষ	BSW7838644 ফটো উপলব্ধ

552 নাম : দীপ কুমারী সোনাৰ স্বামীৰ নাম: পদম বাহাদুৰ সোনাৰ ঘৰ নং : ৮৭ বয়স : 70 লিঙ্গ : মহিলা	BSW7838655 ফটো উপলব্ধ	553 নাম : মিৰা সোনাৰ স্বামীৰ নাম: বীৰ্খা বাহাদুৰ সোনাৰ ঘৰ নং : ৮৭ বয়স : 53 লিঙ্গ : মহিলা	BSW0500280 ফটো উপলব্ধ	554 নাম : বীৰ্খা বাহাদুৰ সোনাৰ পিতাৰ নাম: পদুম বাহাদুৰ সোনাৰ ঘৰ নং : ৮৭ বয়স : 40 লিঙ্গ : পুৰুষ	BSW7838666 ফটো উপলব্ধ
555 নাম : ৰত বাহাদুৰ ছনাৰ পিতাৰ নাম: পদুম বাহাদুৰ ছনাৰ ঘৰ নং : ৮৭ বয়স : 30 লিঙ্গ : পুৰুষ	BSW0160556 ফটো উপলব্ধ	556 নাম : চান্দিকা দেৱী মাতৃৰ নাম: দীপ কুমারী ছনাৰী ঘৰ নং : ৮৭ বয়স : 30 লিঙ্গ : মহিলা	BSW0160549 ফটো উপলব্ধ	557 নাম : মঞ্জু দেৱী পিতাৰ নাম: পদুনাথ বিশ্বকৰ্মা ঘৰ নং : ৮৭ বয়স : 29 লিঙ্গ : মহিলা	BSW0160689 ফটো উপলব্ধ
558 নাম : কমলা সোনাৰী স্বামীৰ নাম: ৰত বাহাদুৰ সোনাৰ ঘৰ নং : 87 বয়স : 23 লিঙ্গ : মহিলা	PYI0038562 ফটো উপলব্ধ	E 559 নাম : গোপতি খানাল পিতাৰ নাম: বিজয় খানাল ঘৰ নং : ৮৮ বয়স : 86 লিঙ্গ : পুৰুষ	BSW7838677 ফটো উপলব্ধ	560 নাম : কৌশল্যা খানাল স্বামীৰ নাম: গোপতি খানাল ঘৰ নং : ৮৮ বয়স : 80 লিঙ্গ : মহিলা	BSW7838688 ফটো উপলব্ধ
561 নাম : শান্তিৰাম খানাল পিতাৰ নাম: গোপতি খানাল ঘৰ নং : ৮৮ বয়স : 52 লিঙ্গ : পুৰুষ	BSW7838699 ফটো উপলব্ধ	562 নাম : বাটিলিমায়া খানাল পিতাৰ নাম: গোপতি খানাল ঘৰ নং : ৮৮ বয়স : 50 লিঙ্গ : মহিলা	BSW7838702 ফটো উপলব্ধ	563 নাম : কৃষ্ণা খানাল পিতাৰ নাম: গোপতি খানাল ঘৰ নং : ৮৮ বয়স : 46 লিঙ্গ : পুৰুষ	BSW7838724 ফটো উপলব্ধ
564 নাম : গোবিন্দ খানাল পিতাৰ নাম: গোপতি খানাল ঘৰ নং : ৮৮ বয়স : 39 লিঙ্গ : পুৰুষ	BSW7838735 ফটো উপলব্ধ	565 নাম : খীনা মায়াদেৱী স্বামীৰ নাম: গোবিন্দ খানাল ঘৰ নং : 88 বয়স : 36 লিঙ্গ : মহিলা	PYI0039255 ফটো উপলব্ধ	566 নাম : বিনোদ মাইনালি পিতাৰ নাম: বিষ্ণু শৰ্মা ঘৰ নং : ৮৮ বয়স : 31 লিঙ্গ : পুৰুষ	BSW0301739 ফটো উপলব্ধ
567 নাম : ৰূপা দেৱী স্বামীৰ নাম: মোহন বাস্তোলা ঘৰ নং : ৮৮ বয়স : 29 লিঙ্গ : মহিলা	BSW0301887 ফটো উপলব্ধ	E 568 নাম : মিনি চুৰেন স্বামীৰ নাম: বিধ্বা চুৰেন ঘৰ নং : ৮৯ বয়স : 85 লিঙ্গ : মহিলা	BSW7838768 ফটো উপলব্ধ	569 নাম : বাজিনা চুৰেন পিতাৰ নাম: মৰা চুৰেন ঘৰ নং : ৮৯ বয়স : 52 লিঙ্গ : পুৰুষ	BSW7838746 ফটো উপলব্ধ
570 নাম : কৰুনা চুৰেন স্বামীৰ নাম: বাজিনা চুৰেন ঘৰ নং : ৮৯ বয়স : 47 লিঙ্গ : মহিলা	BSW7838757 ফটো উপলব্ধ	571 নাম : বিমল সুৰেন পিতাৰ নাম: বাজিংথ সুৱিন ঘৰ নং : ৮৯ বয়স : 25 লিঙ্গ : মহিলা	BSW0447011 ফটো উপলব্ধ	E 572 নাম : পাৰমে নাগ পিতাৰ নাম: মাংগা নাগ ঘৰ নং : ৯০ বয়স : 60 লিঙ্গ : পুৰুষ	BSW7838779 ফটো উপলব্ধ
573 নাম : চানি নাগ স্বামীৰ নাম: পাৰমেচ নাগ ঘৰ নং : ৯০ বয়স : 55 লিঙ্গ : মহিলা	BSW7838780 ফটো উপলব্ধ	574 নাম : কমল নাগ পিতাৰ নাম: পাৰমেশ নাগ ঘৰ নং : ৯০ বয়স : 38 লিঙ্গ : পুৰুষ	BSW0449421 ফটো উপলব্ধ	575 নাম : অশ্বিন নাগ স্বামীৰ নাম: কমল নাগ ঘৰ নং : ৯০ বয়স : 34 লিঙ্গ : মহিলা	BSW0448928 ফটো উপলব্ধ
576 নাম : জৱন্তী নাগ স্বামীৰ নাম: কমল নাগ ঘৰ নং : ৯০ বয়স : 24 লিঙ্গ : মহিলা	BSW0465682 ফটো উপলব্ধ	577 নাম : কুৰাৰ মণ্ডি পিতাৰ নাম: কুৰাৰ মূন্ডৰী ঘৰ নং : ৯১ বয়স : 52 লিঙ্গ : পুৰুষ	BSW7838826 ফটো উপলব্ধ	578 নাম : এতাবৰাৰী মণ্ডি স্বামীৰ নাম: কুৰাৰ মূন্ডৰী ঘৰ নং : ৯১ বয়স : 49 লিঙ্গ : মহিলা	BSW7838837 ফটো উপলব্ধ
579 নাম : চোতে মণ্ডি পিতাৰ নাম: বুদ্ধৰাম মণ্ডি ঘৰ নং : ৯১ বয়স : 47 লিঙ্গ : পুৰুষ	BSW7838848 ফটো উপলব্ধ	580 নাম : বাহলেন বনকুই স্বামীৰ নাম: ছটে মূন্ড ঘৰ নং : ৯১ বয়স : 40 লিঙ্গ : মহিলা	BSW0163576 ফটো উপলব্ধ	581 নাম : কৰান মুনদাৰী পিতাৰ নাম: কুৰাৰ মুনদাৰী ঘৰ নং : ৯১ বয়স : 25 লিঙ্গ : পুৰুষ	BSW0450619 ফটো উপলব্ধ

582 নাম : থমাচ টপ্পো পিতাৰ নাম: চামাইল টপ্পো ঘৰ নং : ৯২ বয়স : 61 লিঙ্গ : পুৰুষ	BSW7838859 ফটো উপলব্ধ	583 নাম : বীৰ্জিনা তাপ্পো স্বামীৰ নাম: থমাচ টপ্পো ঘৰ নং : ৯২ বয়স : 55 লিঙ্গ : মহিলা	BSW7838860 ফটো উপলব্ধ	584 নাম : চামুয়েল তপ্পা পিতাৰ নাম: থমাচ তপ্পা ঘৰ নং : ৯২ বয়স : 37 লিঙ্গ : পুৰুষ	BSW7838882 ফটো উপলব্ধ
585 নাম : পাতৰস তাপ্পো পিতাৰ নাম: থমাচ তপ্পা ঘৰ নং : ৯২ বয়স : 34 লিঙ্গ : পুৰুষ	BSW7838871 ফটো উপলব্ধ	586 নাম : কলবংটা হেমব্ৰম স্বামীৰ নাম: পাতৰস হেম্মান ঘৰ নং : ৯২ বয়স : 34 লিঙ্গ : মহিলা	BSW0466532 ফটো উপলব্ধ	E 587 নাম : ফ্ৰান্সিচ কাণ্ডলনা পিতাৰ নাম: মাতিয়াচ কাণ্ডলনা ঘৰ নং : ৯৪ বয়স : 58 লিঙ্গ : পুৰুষ	BSW7838893 ফটো উপলব্ধ
588 নাম : মাকধানী কাণ্ডলনা পিতাৰ নাম: মাতিয়াচ কাণ্ডলনা ঘৰ নং : ৯৪ বয়স : 52 লিঙ্গ : মহিলা	BSW7838906 ফটো উপলব্ধ	589 নাম : বধূৰা পুৰ্তি পিতাৰ নাম: গুৰুৰাম পুৰ্তি ঘৰ নং : ৯৫ বয়স : 62 লিঙ্গ : পুৰুষ	BSW7838917 ফটো উপলব্ধ	590 নাম : তেলানী পুৰ্তি স্বামীৰ নাম: বধূৰা পুৰ্তি ঘৰ নং : ৯৫ বয়স : 58 লিঙ্গ : মহিলা	BSW7838928 ফটো উপলব্ধ
591 নাম : জীবন প্ৰভতী পিতাৰ নাম: বধূৰা প্ৰভতী ঘৰ নং : 95 বয়স : 26 লিঙ্গ : পুৰুষ	BSW0440768 ফটো উপলব্ধ	592 নাম : বিসআসী পুৰ্তি পিতাৰ নাম: বধূৰা পুৰ্তি ঘৰ নং : 95 বয়স : 22 লিঙ্গ : মহিলা	PYI0073163 ফটো উপলব্ধ	593 নাম : জুলিয়া পুৰ্তি পিতাৰ নাম: বধূৰা পুৰ্তি ঘৰ নং : 95 বয়স : 20 লিঙ্গ : মহিলা	PYI0073270 ফটো উপলব্ধ
E 594 নাম : মতিৰাম ছয় পিতাৰ নাম: এনৈষ বান্দু চয় ঘৰ নং : ৯৬ বয়স : 62 লিঙ্গ : পুৰুষ	BSW7838939 ফটো উপলব্ধ	E 595 নাম : পুষ ছয় স্বামীৰ নাম: মতিৰাম ছয় ঘৰ নং : ৯৬ বয়স : 56 লিঙ্গ : মহিলা	BSW7838940 ফটো উপলব্ধ	596 নাম : এনেচ বান্দু চয় পিতাৰ নাম: মতিৰাম ঘৰ নং : ৯৬ বয়স : 45 লিঙ্গ : পুৰুষ	BSW7838962 ফটো উপলব্ধ
E 597 নাম : নিত আন্দু চয় পিতাৰ নাম: এনৈষ বান্দু চয় ঘৰ নং : ৯৬ বয়স : 40 লিঙ্গ : মহিলা	BSW7838951 ফটো উপলব্ধ	598 নাম : বান্দু ছয় পিতাৰ নাম: বাম ছয় ঘৰ নং : ৯৬ বয়স : 40 লিঙ্গ : পুৰুষ	BSW7838984 ফটো উপলব্ধ	599 নাম : নায়ক ছয় পিতাৰ নাম: বাম ছয় ঘৰ নং : ৯৬ বয়স : 34 লিঙ্গ : পুৰুষ	BSW7838973 ফটো উপলব্ধ
600 নাম : ফুলমনি বেংৰা পিতাৰ নাম: চাকিৰা বেংৰা ঘৰ নং : ৯৭ বয়স : 52 লিঙ্গ : মহিলা	BSW7839001 ফটো উপলব্ধ	601 নাম : মাথিয়াচ হপদ পিতাৰ নাম: বধূৰা হাপাদ ঘৰ নং : ৯৭ বয়স : 31 লিঙ্গ : পুৰুষ	BSW0308486 ফটো উপলব্ধ	R 602 নাম : মাথিয়াছ বেংৰা পিতাৰ নাম: ফুলমনি বেংৰা ঘৰ নং : ৯৭ বয়স : 29 লিঙ্গ : পুৰুষ	BSW0308569 ফটো উপলব্ধ
E 603 নাম : গুৰুৰাম হেমব্ৰম পিতাৰ নাম: চণ্ড হেমব্ৰম ঘৰ নং : ৯৮ বয়স : 60 লিঙ্গ : পুৰুষ	BSW7839012 ফটো উপলব্ধ	604 নাম : চানিকা হাচাপুৰ্তি পিতাৰ নাম: কালু হাচাপুৰ্তি ঘৰ নং : ১০০ বয়স : 62 লিঙ্গ : পুৰুষ	BSW7839056 ফটো উপলব্ধ	E 605 নাম : খুষ্টিনা হাচাপুৰ্তি স্বামীৰ নাম: চানিকা হাচাপুৰ্তি ঘৰ নং : ১০০ বয়স : 55 লিঙ্গ : মহিলা	BSW7839067 ফটো উপলব্ধ
E 606 নাম : বিক্ৰম হাচাপুৰ্তি পিতাৰ নাম: চানিকা হাচাপুৰ্তি ঘৰ নং : ১০০ বয়স : 42 লিঙ্গ : পুৰুষ	BSW7839078 ফটো উপলব্ধ	607 নাম : পুটলি হাচাপুৰ্তি স্বামীৰ নাম: বিক্ৰম হাচাপুৰ্তি ঘৰ নং : ১০০ বয়স : 39 লিঙ্গ : মহিলা	BSW7839089 ফটো উপলব্ধ	608 নাম : জুআকিম টপ্পো পিতাৰ নাম: সেমুয়াল টপ্পো ঘৰ নং : ১০১ বয়স : 57 লিঙ্গ : পুৰুষ	BSW7839103 ফটো উপলব্ধ
609 নাম : বেৰনিকা টপ্পো পিতাৰ নাম: চামাইল কেৰ্কেটা ঘৰ নং : ১০১ বয়স : 55 লিঙ্গ : মহিলা	BSW7839114 ফটো উপলব্ধ	610 নাম : মণিকা টপ্পো পিতাৰ নাম: চামুৰেল টপ্পো ঘৰ নং : ১০১ বয়স : 51 লিঙ্গ : মহিলা	BSW7839125 ফটো উপলব্ধ	611 নাম : চামুবেল টপ্পো পিতাৰ নাম: জুআকিম টপ্পো ঘৰ নং : ১০১ বয়স : 31 লিঙ্গ : পুৰুষ	BSW0172775 ফটো উপলব্ধ

<p>612</p> <p>BSW0172627</p> <p>নাম : মাৰ্থা টপ্পো পিতাৰ নাম: জুআকিম টপ্পো ঘৰ নং : ১০১ বয়স : 30 লিঙ্গ : মহিলা</p> <p>ফটো উপলব্ধ</p>	<p>613</p> <p>BSW1113620</p> <p>নাম : বঞ্জন দাস পিতাৰ নাম: হৰি দাস ঘৰ নং : ১০৩ বয়স : 50 লিঙ্গ : পুৰুষ</p> <p>ফটো উপলব্ধ</p>	<p>614</p> <p>BSW0468330</p> <p>নাম : সুচিত্ৰা দাস স্বামীৰ নাম: বঞ্জন দাস ঘৰ নং : ১০৩ বয়স : 40 লিঙ্গ : মহিলা</p> <p>ফটো উপলব্ধ</p>
<p>615</p> <p>BSW0468298</p> <p>নাম : সঞ্জয় দাস পিতাৰ নাম: বঞ্জন দাস ঘৰ নং : ১০৩ বয়স : 30 লিঙ্গ : পুৰুষ</p> <p>ফটো উপলব্ধ</p>	<p>616</p> <p>PYI0073056</p> <p>নাম : বাথী তালুকদাৰ স্বামীৰ নাম: সঞ্জয় দাস ঘৰ নং : 103 বয়স : 27 লিঙ্গ : মহিলা</p> <p>ফটো উপলব্ধ</p>	<p>617</p> <p>BSW0445908</p> <p>নাম : বহেশ চাংমা পিতাৰ নাম: অপ্রিল মাৰাক ঘৰ নং : ১০৩ বয়স : 26 লিঙ্গ : পুৰুষ</p> <p>ফটো উপলব্ধ</p>
<p>618</p> <p>PYI0128199</p> <p>নাম : পৰিসিতা কে চাংমা পিতাৰ নাম: অনন্ত আৰ মাৰাক ঘৰ নং : 106 বয়স : 19 লিঙ্গ : মহিলা</p> <p>ফটো উপলব্ধ</p>	<p>619</p> <p>BSW0459396</p> <p>নাম : ধনানজয় সাংগমা পিতাৰ নাম: বিষ্ণুনাথ মাৰাক ঘৰ নং : ২২৬ বয়স : 26 লিঙ্গ : পুৰুষ</p> <p>ফটো উপলব্ধ</p>	<p>620</p> <p>BSW0534198</p> <p>নাম : বিশাল মাৰাক পিতাৰ নাম: জন সাংগমা ঘৰ নং : 259 বয়স : 26 লিঙ্গ : পুৰুষ</p> <p>ফটো উপলব্ধ</p>
<p>621</p> <p>BSW0457804</p> <p>নাম : মোহনলাল গৌতম পিতাৰ নাম: কৃষ্ণা গৌতম ঘৰ নং : ৩০৫ বয়স : 52 লিঙ্গ : পুৰুষ</p> <p>ফটো উপলব্ধ</p>	<p>622</p> <p>BSW0457242</p> <p>নাম : ইন্দিৰা গৌতম স্বামীৰ নাম: মোহন গৌতম ঘৰ নং : ১০৩ বয়স : 51 লিঙ্গ : মহিলা</p> <p>ফটো উপলব্ধ</p>	<p>623</p> <p>BSW0445700</p> <p>নাম : গোকুল গৌতম পিতাৰ নাম: মোহন গৌতম ঘৰ নং : ৩০৫ বয়স : 30 লিঙ্গ : পুৰুষ</p> <p>ফটো উপলব্ধ</p>
<p>624</p> <p>BSW0445742</p> <p>নাম : দিলীপ গৌতম পিতাৰ নাম: মোহন গৌতম ঘৰ নং : ৩০৫ বয়স : 27 লিঙ্গ : পুৰুষ</p> <p>ফটো উপলব্ধ</p>	<p>625</p> <p>BSW0457309</p> <p>নাম : পুষ্পলতা দেবী স্বামীৰ নাম: গোকুল গৌতম ঘৰ নং : ৩০৫ বয়স : 25 লিঙ্গ : মহিলা</p> <p>ফটো উপলব্ধ</p>	

626 নাম : তাৰবীৰ খাতিওড়া পিতাৰ নাম: কৃষ্ণবীৰ খাতিওড়া ঘৰ নং : ১ বয়স : 64 লিঙ্গ : পুৰুষ	BSW7839136 ফটো উপলব্ধ	627 নাম : ঈন্দীৰামায়া খতিয়ুড়া স্বামীৰ নাম: তাৰাবীৰ খতিয়ুড়া ঘৰ নং : ১ বয়স : 50 লিঙ্গ : মহিলা	BSW7839147 ফটো উপলব্ধ	628 নাম : প্ৰকাশ খতিওড়া পিতাৰ নাম: তাৰাবীৰ খতিওড়া ঘৰ নং : ০১ বয়স : 39 লিঙ্গ : পুৰুষ	BSW0170068 ফটো উপলব্ধ
629 নাম : নৰমায়া খতিওড়া স্বামীৰ নাম: প্ৰকাশ খতিওড়া ঘৰ নং : ০১ বয়স : 29 লিঙ্গ : মহিলা	BSW0170126 ফটো উপলব্ধ	630 নাম : টেকনাথ খনাল পিতাৰ নাম: নন্দীনাথ খনাল ঘৰ নং : ২ বয়স : 60 লিঙ্গ : পুৰুষ	BSW7839158 ফটো উপলব্ধ	631 নাম : লিলা দেবী স্বামীৰ নাম: টেকনাথ খনাল ঘৰ নং : ২ বয়স : 54 লিঙ্গ : মহিলা	BSW7839169 ফটো উপলব্ধ
632 নাম : তাৰা খনাল পিতাৰ নাম: টেক নাথ খনাল ঘৰ নং : ২ বয়স : 30 লিঙ্গ : পুৰুষ	BSW1566569 ফটো উপলব্ধ	633 নাম : ভীম শৰ্মা পিতাৰ নাম: মুক্তি নাথ শৰ্মা ঘৰ নং : 04 বয়স : 46 লিঙ্গ : পুৰুষ	BSW8241654 ফটো উপলব্ধ	634 নাম : পবিত্ৰা শৰ্মা স্বামীৰ নাম: ভীম শৰ্মা ঘৰ নং : 04 বয়স : 44 লিঙ্গ : মহিলা	BSW8241665 ফটো উপলব্ধ
635 নাম : ইন্দমায়া খাতিওড়া স্বামীৰ নাম: দিল বাহাদুৰ খাতিওড়া ঘৰ নং : ৫ বয়স : 68 লিঙ্গ : মহিলা	BSW7839181 ফটো উপলব্ধ	636 নাম : হৰি বাহাদুৰ খাতিওড়া পিতাৰ নাম: দিল বাহাদুৰ খাতিওড়া ঘৰ নং : ৫ বয়স : 52 লিঙ্গ : পুৰুষ	BSW7839261 ফটো উপলব্ধ	637 নাম : ধনা মায়া দেবী স্বামীৰ নাম: হৰি বাহাদুৰ খাতিওড়া ঘৰ নং : ৫ বয়স : 49 লিঙ্গ : মহিলা	BSW7839272 ফটো উপলব্ধ
638 নাম : ৰাম খতিওড়া পিতাৰ নাম: দিল বাহাদুৰ খাতিওড়া ঘৰ নং : ৫ বয়স : 49 লিঙ্গ : পুৰুষ	BSW7839192 ফটো উপলব্ধ	639 নাম : প্ৰেম খাতিওড়া পিতাৰ নাম: দিল বাহাদুৰ খাতিওড়া ঘৰ নং : ৫ বয়স : 45 লিঙ্গ : পুৰুষ	BSW7839227 ফটো উপলব্ধ	640 নাম : কৃষ্ণা খাতিওড়া পিতাৰ নাম: দিল বাহাদুৰ খাতিওড়া ঘৰ নং : ৫ বয়স : 43 লিঙ্গ : পুৰুষ	BSW7839205 ফটো উপলব্ধ
641 নাম : গিতা খাতিওড়া স্বামীৰ নাম: বৈশ বাহাদুৰ চেত্ৰী ঘৰ নং : ৫ বয়স : 42 লিঙ্গ : মহিলা	BSW7839216 ফটো উপলব্ধ	642 নাম : বেনভক্ত খতিওড়া পিতাৰ নাম: দিল বাহাদুৰ খাতিওড়া ঘৰ নং : ৫ বয়স : 42 লিঙ্গ : পুৰুষ	BSW7839250 ফটো উপলব্ধ	643 নাম : মেনকা খতিওড়া পিতাৰ নাম: দিল বাহাদুৰ খাতিওড়া ঘৰ নং : ৫ বয়স : 40 লিঙ্গ : মহিলা	BSW0117606 ফটো উপলব্ধ
644 নাম : ধনমায়া খতিওড়া স্বামীৰ নাম: প্ৰেম খতিওড়া ঘৰ নং : ৫ বয়স : 39 লিঙ্গ : মহিলা	BSW7839238 ফটো উপলব্ধ	645 নাম : কুমাৰ খাতিওড়া পিতাৰ নাম: দিল বাহাদুৰ খাতিওড়া ঘৰ নং : ৫ বয়স : 39 লিঙ্গ : পুৰুষ	BSW7839249 ফটো উপলব্ধ	R 646 নাম : ভীমলাল খতিওড়া পিতাৰ নাম: দিল বাহাদুৰ খাতিওড়া ঘৰ নং : ৫ বয়স : 37 লিঙ্গ : পুৰুষ	BSW0117739 ফটো উপলব্ধ
647 নাম : ভীমলাল খাতিওড়া পিতাৰ নাম: দিল কৃষ্ণা খাতিওড়া ঘৰ নং : ৫ বয়স : 36 লিঙ্গ : পুৰুষ	BSW0268805 ফটো উপলব্ধ	648 নাম : পূৰ্ণিমা খাতিওড়া স্বামীৰ নাম: কুমাৰ খাতিওড়া ঘৰ নং : ৩৬ বয়স : 36 লিঙ্গ : মহিলা	BSW0268938 ফটো উপলব্ধ	649 নাম : বিতা চেত্ৰী পিতাৰ নাম: হৰি বাহাদুৰ খাতিওড়া ঘৰ নং : ০৫ বয়স : 25 লিঙ্গ : মহিলা	BSW0445601 ফটো উপলব্ধ
650 নাম : ভূমিকা খাটইযোদা পিতাৰ নাম: প্ৰেম খাটইযোদা ঘৰ নং : 5 বয়স : 22 লিঙ্গ : মহিলা	PYI0107797 ফটো উপলব্ধ	651 নাম : লেখনাথ খনাল পিতাৰ নাম: নন্দীনাথ খনাল ঘৰ নং : ৬ বয়স : 71 লিঙ্গ : পুৰুষ	BSW7839283 ফটো উপলব্ধ	652 নাম : পূৰ্ণমায়া খনাল স্বামীৰ নাম: লেখনাথ খনাল ঘৰ নং : ৬ বয়স : 68 লিঙ্গ : মহিলা	BSW7839294 ফটো উপলব্ধ
653 নাম : মধুনাথ খনাল পিতাৰ নাম: নন্দীনাথ খনাল ঘৰ নং : ৬ বয়স : 57 লিঙ্গ : পুৰুষ	BSW7839307 ফটো উপলব্ধ	654 নাম : দধি ৰাম খনাল পিতাৰ নাম: লেখনাথ খনাল ঘৰ নং : ৬ বয়স : 45 লিঙ্গ : পুৰুষ	BSW7839318 ফটো উপলব্ধ	655 নাম : তিলাৰুপা খনাল স্বামীৰ নাম: দধি ৰাম খনাল ঘৰ নং : ৬ বয়স : 40 লিঙ্গ : মহিলা	BSW1566570 ফটো উপলব্ধ

656 নাম : অগ্নি প্ৰ গৌতম পিতাৰ নাম: খড়ানন্দ গৌতম ঘৰ নং : ৭ বয়স : 70 লিঙ্গ : পুৰুষ	BSW7839329 ফটো উপলব্ধ	657 নাম : লীলা দেৱী স্বামীৰ নাম: অগ্নি গৌতম ঘৰ নং : ৭ বয়স : 67 লিঙ্গ : মহিলা	BSW7839330 ফটো উপলব্ধ	# 658 নাম : দিল্লীৰাম গৌতম পিতাৰ নাম: অগ্নী প্ৰসাদ গৌতম ঘৰ নং : 07 বয়স : 48 লিঙ্গ : পুৰুষ	BSW7839341 ফটো উপলব্ধ
659 নাম : বিষ্ণু গৌতম পিতাৰ নাম: অগ্নি গৌতম ঘৰ নং : ৭ বয়স : 44 লিঙ্গ : পুৰুষ	BSW7839363 ফটো উপলব্ধ	660 নাম : এগনাথ গৌতম পিতাৰ নাম: অগ্নি প্ৰসাদ গৌতম ঘৰ নং : ৭ বয়স : 44 লিঙ্গ : পুৰুষ	BSW7839374 ফটো উপলব্ধ	661 নাম : লিলা গৌতম স্বামীৰ নাম: দিল্লীৰাম গৌতম ঘৰ নং : ৭ বয়স : 42 লিঙ্গ : মহিলা	BSW7839352 ফটো উপলব্ধ
662 নাম : এমনাথ গৌতম পিতাৰ নাম: অগ্নি প্ৰসাদ গৌতম ঘৰ নং : ৭ বয়স : 42 লিঙ্গ : পুৰুষ	BSW7839385 ফটো উপলব্ধ	663 নাম : বিমল গৌতম পিতাৰ নাম: অগ্নি প. গৌতম ঘৰ নং : ৭ বয়স : 37 লিঙ্গ : পুৰুষ	BSW7840791 ফটো উপলব্ধ	664 নাম : গায়ত্ৰী গৌতম স্বামীৰ নাম: বিষ্ণুলাল গৌতম ঘৰ নং : ৭ বয়স : 36 লিঙ্গ : মহিলা	BSW0144246 ফটো উপলব্ধ
665 নাম : নীৰ মায়া দেৱী স্বামীৰ নাম: অগ্নি প্ৰসাদ গৌতম ঘৰ নং : ৭ বয়স : 33 লিঙ্গ : মহিলা	BSW7840804 ফটো উপলব্ধ	666 নাম : মানস গৌতম পিতাৰ নাম: দিল্লীৰাম গৌতম ঘৰ নং : 07 বয়স : 19 লিঙ্গ : পুৰুষ	PYI0126698 ফটো উপলব্ধ	667 নাম : কবিতা দেৱী পিতাৰ নাম: বিষ্ণু গৌতম ঘৰ নং : ৭ বয়স : 19 লিঙ্গ : মহিলা	PYI0127746 ফটো উপলব্ধ
668 নাম : গোপীলাল ঘিমিৰে পিতাৰ নাম: সন্মান ঘিমিৰে ঘৰ নং : ৮ বয়স : 67 লিঙ্গ : পুৰুষ	BSW7839396 ফটো উপলব্ধ	669 নাম : লীলাদেৱী ঘিমিৰে স্বামীৰ নাম: গোপীলাল ঘিমিৰে ঘৰ নং : ৮ বয়স : 66 লিঙ্গ : মহিলা	BSW7839409 ফটো উপলব্ধ	670 নাম : কুমাৰ বাহাদুৰ ঘিমিৰে পিতাৰ নাম: গোপীলাল ঘিমিৰে ঘৰ নং : ৮ বয়স : 43 লিঙ্গ : পুৰুষ	BSW7839410 ফটো উপলব্ধ
671 নাম : এগমায়া ঘিমিৰে পিতাৰ নাম: গোপীলাল ঘিমিৰে ঘৰ নং : ৮ বয়স : 41 লিঙ্গ : মহিলা	BSW7839421 ফটো উপলব্ধ	672 নাম : লক্ষীমা ঘিমিৰে পিতাৰ নাম: গোপীলাল ঘিমিৰে ঘৰ নং : ৮ বয়স : 38 লিঙ্গ : মহিলা	BSW7839432 ফটো উপলব্ধ	673 নাম : বিনোদ ঘিমিৰে পিতাৰ নাম: বিনোদ ঘিমিৰে ঘৰ নং : ৮ বয়স : 35 লিঙ্গ : মহিলা	BSW7840815 ফটো উপলব্ধ
674 নাম : দিপা দেৱী পিতাৰ নাম: গোপীলাল ঘিমিৰে ঘৰ নং : ৮ বয়স : 29 লিঙ্গ : মহিলা	BSW0295097 ফটো উপলব্ধ	675 নাম : লাল বাহাদুৰ ঘিমিৰে পিতাৰ নাম: সন্মান ঘিমিৰে ঘৰ নং : ৯ বয়স : 77 লিঙ্গ : পুৰুষ	BSW7839443 ফটো উপলব্ধ	E 676 নাম : ৰোহিনী ঘিমিৰে স্বামীৰ নাম: লাল বাঃ ঘিমিৰে ঘৰ নং : ৯ বয়স : 62 লিঙ্গ : মহিলা	BSW7839454 ফটো উপলব্ধ
677 নাম : গনেশ বাহাদুৰ ঘিমিৰে পিতাৰ নাম: লাল বাহাদুৰ ঘিমিৰে ঘৰ নং : ৯ বয়স : 45 লিঙ্গ : পুৰুষ	BSW7839465 ফটো উপলব্ধ	678 নাম : তাৰা বাহাদুৰ ঘিমিৰে পিতাৰ নাম: লাল বাঃ ঘিমিৰে ঘৰ নং : ৯ বয়স : 42 লিঙ্গ : পুৰুষ	BSW7839476 ফটো উপলব্ধ	679 নাম : পৰিমায়া ঘিমিৰে পিতাৰ নাম: লাল বাঃ ঘিমিৰে ঘৰ নং : ৯ বয়স : 40 লিঙ্গ : মহিলা	BSW7839487 ফটো উপলব্ধ
680 নাম : হেম বাঃ ঘিমিৰে পিতাৰ নাম: লাল বাঃ ঘিমিৰে ঘৰ নং : 09 বয়স : 38 লিঙ্গ : পুৰুষ	BSW7835532 ফটো উপলব্ধ	681 নাম : বৌদ্ধ বাহাদুৰ ঘিমিৰে পিতাৰ নাম: লাল বাঃ ঘিমিৰে ঘৰ নং : 09 বয়স : 35 লিঙ্গ : পুৰুষ	BSW7835521 ফটো উপলব্ধ	682 নাম : অনীতা দেৱী স্বামীৰ নাম: হেম বাহাদুৰ ঘিমিৰে ঘৰ নং : ৯ বয়স : 30 লিঙ্গ : মহিলা	BSW0489575 ফটো উপলব্ধ
683 নাম : আৰতি দেৱী স্বামীৰ নাম: বৌদ্ধ বাহাদুৰ ঘিমিৰে ঘৰ নং : ৯ক বয়স : 30 লিঙ্গ : মহিলা	BSW0162727 ফটো উপলব্ধ	E 684 নাম : ছত্ৰ বাহাদুৰ ঘিমিৰে পিতাৰ নাম: সন্মান ঘিমিৰে ঘৰ নং : ১০ বয়স : 75 লিঙ্গ : পুৰুষ	BSW7839498 ফটো উপলব্ধ	# 685 নাম : পৰিমায়া দেৱী স্বামীৰ নাম: ছত্ৰবাঃ ঘিমিৰে ঘৰ নং : ১০ বয়স : 67 লিঙ্গ : মহিলা	BSW7839501 ফটো উপলব্ধ

# 686 নাম : ভোজ বাহাদুৰ ঘিমিৰে পিতাৰ নাম: ছত্ৰ বাহাদুৰ ঘিমিৰে ঘৰ নং : ১০ বয়স : 47 লিঙ্গ : পুৰুষ	BSW7839512 ফটো উপলব্ধ	687 নাম : যমুনা দেৱী স্বামীৰ নাম: ভোজ বাঃ ঘিমিৰে ঘৰ নং : ১০ বয়স : 38 লিঙ্গ : মহিলা	BSW0171249 ফটো উপলব্ধ	688 নাম : পূৰ্ণ বাহাদুৰ ঘিমিৰে পিতাৰ নাম: ছত্ৰ বাহাদুৰ ঘিমিৰে ঘৰ নং : ১০ বয়স : 28 লিঙ্গ : পুৰুষ	BSW0171686 ফটো উপলব্ধ
689 নাম : সপ্না দেৱী স্বামীৰ নাম: পূৰ্ণ বাহাদুৰ ঘিমিৰে ঘৰ নং : ১০ বয়স : 23 লিঙ্গ : মহিলা	BSW0574236 ফটো উপলব্ধ	E 690 নাম : চন্দ্ৰমায়া গৌতম স্বামীৰ নাম: খড়ানন্দ গৌতম ঘৰ নং : ১১ বয়স : 93 লিঙ্গ : মহিলা	BSW7839534 ফটো উপলব্ধ	691 নাম : এমনাথ গৌতম পিতাৰ নাম: খড়ানন্দ গৌতম ঘৰ নং : ১১ বয়স : 61 লিঙ্গ : পুৰুষ	BSW7839545 ফটো উপলব্ধ
692 নাম : নৰমায়া গৌতম স্বামীৰ নাম: এমনাথ গৌতম ঘৰ নং : ১১ বয়স : 56 লিঙ্গ : মহিলা	BSW7839556 ফটো উপলব্ধ	693 নাম : পুষ্প লাল গৌতম পিতাৰ নাম: এম নাথ গৌতম গৌতম ঘৰ নং : ১১ বয়স : 38 লিঙ্গ : পুৰুষ	BSW7840746 ফটো উপলব্ধ	694 নাম : নীৰা গৌতম পিতাৰ নাম: এম নাথ গৌতম ঘৰ নং : ১১ বয়স : 33 লিঙ্গ : মহিলা	BSW7840779 ফটো উপলব্ধ
695 নাম : প্ৰকাশ গৌতম পিতাৰ নাম: এম নাথ গৌতম ঘৰ নং : ১১ বয়স : 30 লিঙ্গ : পুৰুষ	BSW7840768 ফটো উপলব্ধ	696 নাম : লোহিত গৌতম পিতাৰ নাম: এমনাথ গৌতম ঘৰ নং : ১১ বয়স : 30 লিঙ্গ : পুৰুষ	BSW0010447 ফটো উপলব্ধ	697 নাম : বন্দনা ঢাকাল স্বামীৰ নাম: পুষ্প লাল গৌতম ঘৰ নং : ১১ বয়স : 29 লিঙ্গ : মহিলা	BSW0243790 ফটো উপলব্ধ
698 নাম : গোমা ওলি স্বামীৰ নাম: কুব্ৰেৰ গৌতম ঘৰ নং : ১১ বয়স : 28 লিঙ্গ : মহিলা	BSW0458166 ফটো উপলব্ধ	699 নাম : কুব্ৰেৰ গৌতম পিতাৰ নাম: এম নাথ গৌতম ঘৰ নং : ১১ বয়স : 28 লিঙ্গ : পুৰুষ	BSW0178798 ফটো উপলব্ধ	700 নাম : পদুম গৌতম পিতাৰ নাম: এম নাথ গৌতম ঘৰ নং : 11 বয়স : 26 লিঙ্গ : পুৰুষ	BSW0524538 ফটো উপলব্ধ
701 নাম : বিকাশ গৌতম পিতাৰ নাম: অমনাথ গৌতম ঘৰ নং : 11 বয়স : 22 লিঙ্গ : পুৰুষ	PYI0086652 ফটো উপলব্ধ	E 702 নাম : মনমায়া উপ্ৰেতি স্বামীৰ নাম: লয়া প্ৰঃ উপ্ৰেতি ঘৰ নং : ১১ বয়স : 73 লিঙ্গ : মহিলা	BSW7839567 ফটো উপলব্ধ	703 নাম : টিকাবাম উপ্ৰেতি পিতাৰ নাম: লয়া প্ৰঃ উপ্ৰেতি ঘৰ নং : ১১ বয়স : 52 লিঙ্গ : পুৰুষ	BSW7839578 ফটো উপলব্ধ
704 নাম : সৰস্বতী উপ্ৰেতি স্বামীৰ নাম: টিকাবাম উপ্ৰেতি ঘৰ নং : ১১ বয়স : 48 লিঙ্গ : মহিলা	BSW7839589 ফটো উপলব্ধ	S 705 নাম : ছবিলাল উপ্ৰেতি পিতাৰ নাম: লয়া প্ৰঃ উপ্ৰেতি ঘৰ নং : ১১ বয়স : 47 লিঙ্গ : পুৰুষ	BSW7839590 ফটো উপলব্ধ	706 নাম : ডিল্লীমায়া ঘিমিৰে স্বামীৰ নাম: গনেশ বাহাদুৰ ঘিমিৰে ঘৰ নং : ১১ বয়স : 43 লিঙ্গ : মহিলা	BSW7839603 ফটো উপলব্ধ
707 নাম : উদয় উপ্ৰেতি পিতাৰ নাম: লয়া প্ৰঃ উপ্ৰেতি ঘৰ নং : ১১ বয়স : 41 লিঙ্গ : পুৰুষ	BSW7839614 ফটো উপলব্ধ	708 নাম : হিম লাল উপ্ৰেতি পিতাৰ নাম: লয় প্ৰসাদ উপ্ৰেতি ঘৰ নং : ১১ বয়স : 40 লিঙ্গ : পুৰুষ	BSW0243824 ফটো উপলব্ধ	709 নাম : নেত্ৰমায়া উপ্ৰেতি স্বামীৰ নাম: উদয় উপ্ৰেতি ঘৰ নং : ১১ বয়স : 40 লিঙ্গ : মহিলা	BSW1566581 ফটো উপলব্ধ
710 নাম : দুৰ্গা দেৱী পিতাৰ নাম: লয় প্ৰসাদ উপ্ৰেতি ঘৰ নং : ১১ বয়স : 38 লিঙ্গ : মহিলা	BSW1566649 ফটো উপলব্ধ	711 নাম : বুদ্ধিলাল উপ্ৰেতি পিতাৰ নাম: লয় প্ৰসাদ উপ্ৰেতি ঘৰ নং : ১১ বয়স : 37 লিঙ্গ : পুৰুষ	BSW0017418 ফটো উপলব্ধ	712 নাম : ৰোচপিনা চাংমা পিতাৰ নাম: ইমাৰসিং মাৰাক ঘৰ নং : ১১ বয়স : 29 লিঙ্গ : মহিলা	BSW0184879 ফটো উপলব্ধ
713 নাম : অনীতা ওলি স্বামীৰ নাম: হিম লাল উপ্ৰেতি ঘৰ নং : ১১ বয়স : 28 লিঙ্গ : মহিলা	BSW0387514 ফটো উপলব্ধ	714 নাম : কুশা দেৱী পিতাৰ নাম: দাধিৰাম ছেত্ৰী ঘৰ নং : ১১ বয়স : 27 লিঙ্গ : মহিলা	BSW0185256 ফটো উপলব্ধ	715 নাম : ঘনশ্যাম উপ্ৰেতি পিতাৰ নাম: টিকা ৰাম উপ্ৰেতি ঘৰ নং : 12 বয়স : 23 লিঙ্গ : পুৰুষ	BSW3886892 ফটো উপলব্ধ

716 নাম : চন্দ্ৰ মোহন বাৰ্মন পিতাৰ নাম: শাম চৰণ বাৰ্মন ঘৰ নং : 13 বয়স : 50 লিঙ্গ : পুৰুষ	BSW0466466 ফটো উপলব্ধ	717 নাম : কল্পনা বৰ্মন স্বামীৰ নাম: চন্দ্ৰ বৰ্মন ঘৰ নং : 13 বয়স : 45 লিঙ্গ : মহিলা	BSW3884533 ফটো উপলব্ধ	718 নাম : অনিল বৰ্মন পিতাৰ নাম: চন্দ্ৰ বৰ্মন ঘৰ নং : 13 বয়স : 25 লিঙ্গ : পুৰুষ	BSW0456590 ফটো উপলব্ধ
E 719 নাম : কৃষ্ণমায়া কটোৱাল স্বামীৰ নাম: লাল বাহাদুৰ কটোৱাল ঘৰ নং : 18 বয়স : 79 লিঙ্গ : মহিলা	BSW7839625 ফটো উপলব্ধ	720 নাম : বলোৰাম কটোৱাল পিতাৰ নাম: লাল বাহাদুৰ কটোৱাল ঘৰ নং : 18 বয়স : 51 লিঙ্গ : পুৰুষ	BSW7839636 ফটো উপলব্ধ	721 নাম : ৰেনকা কটোৱাল স্বামীৰ নাম: বলোৰাম কটোৱাল ঘৰ নং : 18 বয়স : 45 লিঙ্গ : মহিলা	BSW7839647 ফটো উপলব্ধ
722 নাম : সঞ্জয় চাংমা পিতাৰ নাম: নিৰেশ চাংমা ঘৰ নং : 18 বয়স : 33 লিঙ্গ : পুৰুষ	BSW0194548 ফটো উপলব্ধ	723 নাম : চিতাৰা উৰিয়া স্বামীৰ নাম: বিচা চোয় ঘৰ নং : 18 বয়স : 29 লিঙ্গ : মহিলা	BSW0194878 ফটো উপলব্ধ	724 নাম : মিছ কুসুম দেৱী পিতাৰ নাম: বলোৰাম কটোৱাল ঘৰ নং : 14 বয়স : 22 লিঙ্গ : মহিলা	PYI0044966 ফটো উপলব্ধ
725 নাম : শ্ৰী দিলীপ কটোৱাল পিতাৰ নাম: শ্ৰী বলোৰাম কটোৱাল ঘৰ নং : 14 বয়স : 19 লিঙ্গ : পুৰুষ	PYI0138610 ফটো উপলব্ধ	726 নাম : ভৱানী খনাল পিতাৰ নাম: খড়ানন্দ খনাল ঘৰ নং : 15 বয়স : 67 লিঙ্গ : পুৰুষ	BSW7839658 ফটো উপলব্ধ	727 নাম : পুষ্পলাল খনাল পিতাৰ নাম: ভৱানী খনাল ঘৰ নং : 15 বয়স : 38 লিঙ্গ : পুৰুষ	BSW0035527 ফটো উপলব্ধ
728 নাম : তিলক খনাল পিতাৰ নাম: ভৱানী খনাল ঘৰ নং : 15 বয়স : 35 লিঙ্গ : পুৰুষ	BSW0035659 ফটো উপলব্ধ	729 নাম : ডম্বৰ কুমাৰী দেৱী স্বামীৰ নাম: পুষ্পলাল খনাল ঘৰ নং : 15 বয়স : 30 লিঙ্গ : মহিলা	BSW0035808 ফটো উপলব্ধ	730 নাম : মনমায়া খনাল স্বামীৰ নাম: ভৱানী খনাল ঘৰ নং : 16 বয়স : 59 লিঙ্গ : মহিলা	BSW7839669 ফটো উপলব্ধ
E 731 নাম : হৰি গৌতম পিতাৰ নাম: ৰঙ্গলাল গৌতম ঘৰ নং : 16 বয়স : 52 লিঙ্গ : পুৰুষ	BSW7839692 ফটো উপলব্ধ	732 নাম : সন্তোৰাম গৌতম পিতাৰ নাম: ৰঙ্গলাল গৌতম ঘৰ নং : 16 বয়স : 46 লিঙ্গ : পুৰুষ	BSW7839705 ফটো উপলব্ধ	733 নাম : দেবকা দেৱী স্বামীৰ নাম: হৰি গৌতম ঘৰ নং : 16 বয়স : 46 লিঙ্গ : মহিলা	BSW7839727 ফটো উপলব্ধ
734 নাম : গোবিন্দ গৌতম পিতাৰ নাম: ৰঙ্গলাল গৌতম ঘৰ নং : 16 বয়স : 41 লিঙ্গ : পুৰুষ	BSW7839716 ফটো উপলব্ধ	735 নাম : উমা ঢকাল গৌতম স্বামীৰ নাম: সন্তোৰাম গৌতম ঘৰ নং : 16 বয়স : 35 লিঙ্গ : মহিলা	BSW7840757 ফটো উপলব্ধ	E 736 নাম : সাবিত্ৰী দেৱী স্বামীৰ নাম: বীৰ থাপা ঘৰ নং : 17 বয়স : 73 লিঙ্গ : মহিলা	BSW7839738 ফটো উপলব্ধ
737 নাম : গোপাল বাঃ থাপা পিতাৰ নাম: বীৰ বাঃ থাপা ঘৰ নং : 19 বয়স : 45 লিঙ্গ : পুৰুষ	BSW7839749 ফটো উপলব্ধ	738 নাম : কৃষ্ণ বাঃ থাপা পিতাৰ নাম: বীৰ বাঃ থাপা ঘৰ নং : 19 বয়স : 44 লিঙ্গ : পুৰুষ	BSW7839750 ফটো উপলব্ধ	739 নাম : বিষ্ণুমায়া ছেত্ৰী স্বামীৰ নাম: অৰ্জুন বাহাদুৰ ছেত্ৰী ঘৰ নং : 19 বয়স : 41 লিঙ্গ : মহিলা	BSW7839772 ফটো উপলব্ধ
740 নাম : ডম্বৰ বাঃ থাপা পিতাৰ নাম: বীৰ বাঃ থাপা ঘৰ নং : 19 বয়স : 38 লিঙ্গ : পুৰুষ	BSW7839794 ফটো উপলব্ধ	741 নাম : যচোদা দেৱী স্বামীৰ নাম: কৃষ্ণ বাহাদুৰ থাপা ঘৰ নং : 19 বয়স : 32 লিঙ্গ : মহিলা	BSW0045609 ফটো উপলব্ধ	742 নাম : এমঃ প্ৰঃ গৌতম পিতাৰ নাম: ৰঙ্গলাল গৌতম ঘৰ নং : 18 বয়স : 59 লিঙ্গ : পুৰুষ	BSW7839807 ফটো উপলব্ধ
743 নাম : দেৱীমায়া গৌতম স্বামীৰ নাম: এমঃ প্ৰঃ গৌতম ঘৰ নং : 18 বয়স : 55 লিঙ্গ : মহিলা	BSW7839818 ফটো উপলব্ধ	744 নাম : ধৰ্মেন্দ্ৰ গৌতম পিতাৰ নাম: এমঃ প্ৰঃ গৌতম ঘৰ নং : 18 বয়স : 38 লিঙ্গ : পুৰুষ	BSW7839829 ফটো উপলব্ধ	745 নাম : দীপক গৌতম পিতাৰ নাম: আম প্ৰচাদ গৌতম ঘৰ নং : 18 বয়স : 30 লিঙ্গ : পুৰুষ	BSW0454710 ফটো উপলব্ধ

746 নাম : দিপিকা গৌতম আচাৰ্য্য পিতাৰ নাম: অ্যাম্পৰসাদ গৌতম ঘৰ নং : 18 বয়স : 29 লিঙ্গ : মহিলা	PYI0143727 ফটো উপলব্ধ	747 নাম : প্ৰিয়ঙ্কা অধিকাৰী স্বামীৰ নাম: ধৰ্মেন্দ্ৰ গৌতম ঘৰ নং : 18 বয়স : 27 লিঙ্গ : মহিলা	BSW0517938 ফটো উপলব্ধ	748 নাম : জানকা দেৱী স্বামীৰ নাম: পূৰ্ণবা: গৌতম ঘৰ নং : 18 বয়স : 72 লিঙ্গ : মহিলা	BSW7839830 ফটো উপলব্ধ
749 নাম : দ্ৰোন গৌতম পিতাৰ নাম: পূৰ্ণ গৌতম ঘৰ নং : 18 বয়স : 40 লিঙ্গ : পুৰুষ	BSW7839841 ফটো উপলব্ধ	750 নাম : ৰিতা চোয় স্বামীৰ নাম: হুৰুৰা চোয় ঘৰ নং : 18 বয়স : 33 লিঙ্গ : মহিলা	BSW0216127 ফটো উপলব্ধ	751 নাম : মঞ্জু দেৱী পিতাৰ নাম: গোপীলাল ঘিমিৰি ঘৰ নং : 18 বয়স : 30 লিঙ্গ : মহিলা	BSW0216408 ফটো উপলব্ধ
752 নাম : হেম বাহাদুৰ ছেত্ৰী পিতাৰ নাম: দিল বাহাদুৰ ছেত্ৰী ঘৰ নং : 22 বয়স : 60 লিঙ্গ : পুৰুষ	BSW7839852 ফটো উপলব্ধ	753 নাম : দিৱ্যা স্বামী দেৱী স্বামীৰ নাম: হেম বগছেত্ৰী ঘৰ নং : 22 বয়স : 51 লিঙ্গ : মহিলা	BSW7839863 ফটো উপলব্ধ	754 নাম : দুৰ্গা দেৱী পিতাৰ নাম: হেম পউৰেল ঘৰ নং : 22 বয়স : 29 লিঙ্গ : মহিলা	BSW0065946 ফটো উপলব্ধ
755 নাম : মনোজ পৌড়েল পিতাৰ নাম: হিম পৌড়েল ঘৰ নং : 22 বয়স : 27 লিঙ্গ : পুৰুষ	BSW0165753 ফটো উপলব্ধ	D 756 নাম : শ্যাম কুমাৰী ছেত্ৰী স্বামীৰ নাম: নীমনাই ছেত্ৰী ঘৰ নং : 22 বয়স : 87 লিঙ্গ : মহিলা	BSW7839874 ফটো উপলব্ধ	# 757 নাম : দধিৰাম পৌড়েল পিতাৰ নাম: দিল বাহাদুৰ পৌড়েল ঘৰ নং : 22 বয়স : 57 লিঙ্গ : পুৰুষ	BSW7839885 ফটো উপলব্ধ
758 নাম : বাহামণি সামাদ স্বামীৰ নাম: জবা সামাদ ঘৰ নং : 22 বয়স : 55 লিঙ্গ : মহিলা	BSW0456327 ফটো উপলব্ধ	759 নাম : টুকমায়া ছেত্ৰী স্বামীৰ নাম: দধিৰাম ছেত্ৰী ঘৰ নং : 22 বয়স : 54 লিঙ্গ : মহিলা	BSW7839896 ফটো উপলব্ধ	760 নাম : ৰাজকুমাৰ পউড়েল পিতাৰ নাম: দিল বাহাদুৰ চেত্ৰী ঘৰ নং : 22 বয়স : 48 লিঙ্গ : পুৰুষ	BSW7839921 ফটো উপলব্ধ
761 নাম : ভীম বাহাদুৰ পৌড়েল পিতাৰ নাম: দিল বাহাদুৰ পৌড়েল ঘৰ নং : 22 বয়স : 48 লিঙ্গ : পুৰুষ	BSW7839909 ফটো উপলব্ধ	762 নাম : চন্দ্ৰমা ছেত্ৰী স্বামীৰ নাম: ভীম বাহাদুৰ পৌড়েল ঘৰ নং : 22 বয়স : 48 লিঙ্গ : মহিলা	BSW7839910 ফটো উপলব্ধ	763 নাম : গীতা দেৱী স্বামীৰ নাম: ৰাজকুমাৰ পউড়েল ঘৰ নং : 22 বয়স : 39 লিঙ্গ : মহিলা	BSW0170571 ফটো উপলব্ধ
764 নাম : হিতৈচ ছেত্ৰী পিতাৰ নাম: দধিৰাম ছেত্ৰী ঘৰ নং : 22 বয়স : 35 লিঙ্গ : পুৰুষ	BSW0068759 ফটো উপলব্ধ	765 নাম : লাজাৰু সামাদ পিতাৰ নাম: জবা সামাদ ঘৰ নং : 22 বয়স : 34 লিঙ্গ : পুৰুষ	BSW0456749 ফটো উপলব্ধ	# 766 নাম : পূজা দেৱী ছেত্ৰী স্বামীৰ নাম: দীপেন্দ্ৰ ছেত্ৰী ঘৰ নং : 22 বয়স : 27 লিঙ্গ : মহিলা	BSW0165860 ফটো উপলব্ধ
767 নাম : দিল কুমাৰ পৌড়েল পিতাৰ নাম: দধিৰাম পউড়েল ঘৰ নং : 22 বয়স : 27 লিঙ্গ : পুৰুষ	BSW0169144 ফটো উপলব্ধ	768 নাম : প্ৰিয়ঙ্কা দেৱী ছেত্ৰী পিতাৰ নাম: ভীম বাহাদুৰ পৌড়েল ঘৰ নং : 22 বয়স : 26 লিঙ্গ : মহিলা	BSW0243931 ফটো উপলব্ধ	769 নাম : বিকাশ ছেত্ৰী পিতাৰ নাম: ৰাজকুমাৰ ছেত্ৰী ঘৰ নং : 22 বয়স : 25 লিঙ্গ : পুৰুষ	BSW0426247 ফটো উপলব্ধ
770 নাম : এশাক সামাদ পিতাৰ নাম: জবা সামাদ ঘৰ নং : 22 বয়স : 24 লিঙ্গ : পুৰুষ	BSW0456525 ফটো উপলব্ধ	771 নাম : প্ৰকাশ পৌড়েল পিতাৰ নাম: ৰাজকুমাৰ পৌড়েল ঘৰ নং : 22 বয়স : 23 লিঙ্গ : পুৰুষ	BSW0456970 ফটো উপলব্ধ	772 নাম : আকাশ পৌড়েল পিতাৰ নাম: ৰাজকুমাৰ পৌড়েল ঘৰ নং : 22 বয়স : 21 লিঙ্গ : পুৰুষ	PYI0037457 ফটো উপলব্ধ
773 নাম : বিজয় চোয় পিতাৰ নাম: ইতোৱা চোয় ঘৰ নং : 23 বয়স : 31 লিঙ্গ : পুৰুষ	BSW0228957 ফটো উপলব্ধ	774 নাম : নৰবেট চামাদ পিতাৰ নাম: লাৱাৰ চামাদ ঘৰ নং : 23 বয়স : 43 লিঙ্গ : পুৰুষ	BSW0079889 ফটো উপলব্ধ	775 নাম : জশ্বনী সামাদ স্বামীৰ নাম: নৰবেট চামাদ ঘৰ নং : 23 বয়স : 43 লিঙ্গ : মহিলা	BSW0079897 ফটো উপলব্ধ

776	BSW7839965	ফটো উপলব্ধ	777	BSW7839943	ফটো উপলব্ধ	778	BSW7839954	ফটো উপলব্ধ
নাম : মৰিয়ম চামাদ স্বামীৰ নাম: ছতে চামাদ ঘৰ নং : ২৬ বয়স : 40 লিঙ্গ : মহিলা			নাম : গাব্ৰেল মিজ্জৰ পিতাৰ নাম: কাযহা মিজ্জৰ ঘৰ নং : ২৬ বয়স : 40 লিঙ্গ : পুৰুষ			নাম : মাৰ্কচ চামাদ পিতাৰ নাম: চুলেমান ঘৰ নং : ২৬ বয়স : 39 লিঙ্গ : পুৰুষ		
779	BSW0459180	ফটো উপলব্ধ	780	BSW7839998	ফটো উপলব্ধ	781	BSW7840008	ফটো উপলব্ধ
নাম : সুশিল মিজ্জৰ পিতাৰ নাম: কায়েমা মিজ্জৰ ঘৰ নং : ২৬ বয়স : 30 লিঙ্গ : পুৰুষ			নাম : বিৰাং চয় স্বামীৰ নাম: লক্ষন চয় ঘৰ নং : ২৮ বয়স : 75 লিঙ্গ : মহিলা			নাম : গুৰু চয় পিতাৰ নাম: লক্ষন চয় ঘৰ নং : ২৮ বয়স : 47 লিঙ্গ : মহিলা		
782	BSW7840019	ফটো উপলব্ধ	783	BSW7840020	ফটো উপলব্ধ	784	BSW7840031	ফটো উপলব্ধ
নাম : বিৰচা চয় পিতাৰ নাম: লক্ষন চয় ঘৰ নং : ২৮ বয়স : 46 লিঙ্গ : পুৰুষ			নাম : বিশ্বাসী চয় পিতাৰ নাম: লক্ষন চয় ঘৰ নং : ২৮ বয়স : 40 লিঙ্গ : মহিলা			নাম : বাবি চয় পিতাৰ নাম: লক্ষন চয় ঘৰ নং : ২৮ বয়স : 38 লিঙ্গ : মহিলা		
785	PYI0040881	ফটো উপলব্ধ	786	BSW0083659	ফটো উপলব্ধ	787	BSW0470187	ফটো উপলব্ধ
নাম : প্ৰমিলা গৌৰ স্বামীৰ নাম: সঞ্জয় সয় ঘৰ নং : 28 বয়স : 35 লিঙ্গ : মহিলা			নাম : ডেবা চয় পিতাৰ নাম: লক্ষণ চয় ঘৰ নং : ২৮ বয়স : 31 লিঙ্গ : পুৰুষ			নাম : সুনিতা চয় স্বামীৰ নাম: দেব সয় ঘৰ নং : ২৮ বয়স : 31 লিঙ্গ : মহিলা		
788	BSW0083865	ফটো উপলব্ধ	789	BSW0450064	ফটো উপলব্ধ	790	BSW7840042	ফটো উপলব্ধ
নাম : সঞ্জয় চয় পিতাৰ নাম: লক্ষন চয় ঘৰ নং : ২৮ বয়স : 29 লিঙ্গ : পুৰুষ			নাম : বাসন্তী চয় স্বামীৰ নাম: প্ৰতাৰ চয় ঘৰ নং : ২৮ বয়স : 25 লিঙ্গ : মহিলা			নাম : বিক্ৰম চয় পিতাৰ নাম: এতোৰা চয় ঘৰ নং : ২৮ বয়স : 48 লিঙ্গ : পুৰুষ		
791	BSW7840053	ফটো উপলব্ধ	792	BSW7840075	ফটো উপলব্ধ	793	BSW7840086	ফটো উপলব্ধ
নাম : এতোৰাৰী চয় স্বামীৰ নাম: বিক্ৰম চয় ঘৰ নং : ২৮ বয়স : 44 লিঙ্গ : মহিলা			নাম : চিলবনতী চয় স্বামীৰ নাম: এতোৰা চয় ঘৰ নং : ৩০ বয়স : 65 লিঙ্গ : মহিলা			নাম : সাবিত্ৰী চয় স্বামীৰ নাম: এতোৰা চয় ঘৰ নং : ৩০ বয়স : 60 লিঙ্গ : মহিলা		
794	BSW7840122	ফটো উপলব্ধ	795	BSW7840100	ফটো উপলব্ধ	796	BSW7840111	ফটো উপলব্ধ
নাম : জয়মাচি চয় পিতাৰ নাম: এতোৰা চয় ঘৰ নং : ৩০ বয়স : 49 লিঙ্গ : পুৰুষ			নাম : হাঙ্গুৰা চয় পিতাৰ নাম: এতোৰা চয় ঘৰ নং : ৩০ বয়স : 47 লিঙ্গ : পুৰুষ			নাম : শান্তি চয় পিতাৰ নাম: এতোৰা চয় ঘৰ নং : ৩০ বয়স : 44 লিঙ্গ : মহিলা		
# 797	BSW7840133	ফটো উপলব্ধ	798	BSW7840837	ফটো উপলব্ধ	799	PYI0041467	ফটো উপলব্ধ
নাম : লক্ষী মনি সয় স্বামীৰ নাম: জয়মাচি চয় ঘৰ নং : ৩০ বয়স : 43 লিঙ্গ : মহিলা			নাম : প্ৰতাপ চয় পিতাৰ নাম: এতুআ চয় ঘৰ নং : ৩৩ বয়স : 33 লিঙ্গ : পুৰুষ			নাম : কৃপা সয় স্বামীৰ নাম: বিজয় সয় ঘৰ নং : 30 বয়স : 32 লিঙ্গ : মহিলা		
800	PYI0120287	ফটো উপলব্ধ	801	BSW7840246	ফটো উপলব্ধ	802	BSW7840199	ফটো উপলব্ধ
নাম : জোন্না ছয় পিতাৰ নাম: জয়মাচি ছয় ঘৰ নং : 30 বয়স : 23 লিঙ্গ : মহিলা			নাম : সুৰেশ চাংমা পিতাৰ নাম: গুনিচ চাংমা ঘৰ নং : ৩১ বয়স : 76 লিঙ্গ : পুৰুষ			নাম : পৰেশ চাংমা পিতাৰ নাম: গুনিচ ঘৰ নং : ৩১ বয়স : 68 লিঙ্গ : পুৰুষ		
803	BSW7840155	ফটো উপলব্ধ	E 804	BSW7840188	ফটো উপলব্ধ	805	BSW7840177	ফটো উপলব্ধ
নাম : ফামোলী চাংমা স্বামীৰ নাম: মধুনাথ মাৰাক ঘৰ নং : ৩১ বয়স : 65 লিঙ্গ : মহিলা			নাম : কিৰন মাৰাক স্বামীৰ নাম: পৰেশ ঘৰ নং : ৩১ বয়স : 63 লিঙ্গ : মহিলা			নাম : বাৰ্জেশ মাৰাক পিতাৰ নাম: পৰেশ চাংমা ঘৰ নং : ৩১ বয়স : 43 লিঙ্গ : পুৰুষ		

806 নাম : হীৰা চাংমা স্বামীৰ নাম: আলিপচন মাৰাক ঘৰ নং : ৩১ বয়স : 40 লিঙ্গ : মহিলা	BSW7840202 ফটো উপলব্ধ	807 নাম : ডেভিড চাংমা পিতাৰ নাম: মধুনাথ মাৰাক ঘৰ নং : ৩১ বয়স : 40 লিঙ্গ : পুৰুষ	BSW7840166 ফটো উপলব্ধ	808 নাম : দীনেশ পিতাৰ নাম: আলিপচন মাৰাক ঘৰ নং : ৩১ বয়স : 29 লিঙ্গ : পুৰুষ	BSW0524611 ফটো উপলব্ধ
809 নাম : ৰবি চাংমা পিতাৰ নাম: সুৰেশ চাংমা ঘৰ নং : ৩১ বয়স : 29 লিঙ্গ : পুৰুষ	BSW0543512 ফটো উপলব্ধ	810 নাম : আৰনেশ মাৰাক পিতাৰ নাম: সাহেন চাংমা ঘৰ নং : 31 বয়স : 28 লিঙ্গ : পুৰুষ	DBG0135129 ফটো উপলব্ধ	811 নাম : ৰুমি সাংগমা পিতাৰ নাম: মধুনাথ মাৰাক ঘৰ নং : ৩১ বয়স : 26 লিঙ্গ : মহিলা	BSW0447458 ফটো উপলব্ধ
812 নাম : কৰ্ণেশ ডি চাংমা পিতাৰ নাম: আলিপসন আৰ মাৰাক ঘৰ নং : ৩১ বয়স : 26 লিঙ্গ : পুৰুষ	BSW0525154 ফটো উপলব্ধ	E 813 নাম : তেৰেজা চাংমা স্বামীৰ নাম: ফকিন চাংমা ঘৰ নং : ৩৪ বয়স : ৪৪ লিঙ্গ : মহিলা	BSW7840279 ফটো উপলব্ধ	E 814 নাম : লোকে মাৰাক পিতাৰ নাম: থকচান মাৰাক ঘৰ নং : ৩১ বয়স : 46 লিঙ্গ : পুৰুষ	BSW7840268 ফটো উপলব্ধ
815 নাম : মায়া চাংমা স্বামীৰ নাম: লোকে মাৰাক ঘৰ নং : ৩১ বয়স : 42 লিঙ্গ : মহিলা	BSW7840257 ফটো উপলব্ধ	E 816 নাম : কুমাৰ চাংমা পিতাৰ নাম: তেৰেজা চাংমা ঘৰ নং : ৩১ বয়স : 42 লিঙ্গ : পুৰুষ	BSW7840780 ফটো উপলব্ধ	E 817 নাম : জচমিনা চাংমা স্বামীৰ নাম: এদবাউ মাৰাক ঘৰ নং : ৩১ বয়স : 38 লিঙ্গ : মহিলা	BSW7840213 ফটো উপলব্ধ
818 নাম : শীলা চাংমা পিতাৰ নাম: সুৰেশ চাংমা ঘৰ নং : ৩১ বয়স : 36 লিঙ্গ : পুৰুষ	BSW7840224 ফটো উপলব্ধ	819 নাম : গীতা চাংমা পিতাৰ নাম: সুৰেশ চাংমা ঘৰ নং : ৩১ বয়স : 30 লিঙ্গ : মহিলা	BSW7840826 ফটো উপলব্ধ	820 নাম : ৰেজিনা চাংমা স্বামীৰ নাম: ইমান সিং মাৰাক ঘৰ নং : ৩২ বয়স : 70 লিঙ্গ : মহিলা	BSW7840280 ফটো উপলব্ধ
E 821 নাম : অবনী চাংমা পিতাৰ নাম: নিৰেশ চাংমা ঘৰ নং : ৩৩ বয়স : 70 লিঙ্গ : পুৰুষ	BSW7840291 ফটো উপলব্ধ	822 নাম : পবিত্ৰা দেৱী স্বামীৰ নাম: লেখা নাথ ঘৰ নং : ৩৩ বয়স : 38 লিঙ্গ : মহিলা	BSW0247858 ফটো উপলব্ধ	E 823 নাম : বদৰাম মুণ্ডা পিতাৰ নাম: বৰ্জু মুণ্ডা ঘৰ নং : ৩৪ বয়স : 65 লিঙ্গ : পুৰুষ	BSW7840304 ফটো উপলব্ধ
824 নাম : শাওনী মুণ্ডা স্বামীৰ নাম: বুধুৱা মুণ্ডা ঘৰ নং : ৩৪ বয়স : 62 লিঙ্গ : মহিলা	BSW7840315 ফটো উপলব্ধ	825 নাম : সুৰেন্দ্ৰ মুন্দা পিতাৰ নাম: মনেশ্বৰ ঘৰ নং : ৩৪ বয়স : 48 লিঙ্গ : পুৰুষ	BSW7840348 ফটো উপলব্ধ	826 নাম : মৰিয়ম মুন্দা স্বামীৰ নাম: সুৰেন্দ্ৰ মুন্দা ঘৰ নং : ৩৪ বয়স : 43 লিঙ্গ : মহিলা	BSW7840337 ফটো উপলব্ধ
827 নাম : দামু চামাদ পিতাৰ নাম: চুলেমান ঘৰ নং : ৩৪ বয়স : 42 লিঙ্গ : পুৰুষ	BSW7840359 ফটো উপলব্ধ	E 828 নাম : তুমলি মুণ্ডা পিতাৰ নাম: বুধুৱা মুণ্ডা ঘৰ নং : ৩৪ বয়স : 40 লিঙ্গ : মহিলা	BSW7840326 ফটো উপলব্ধ	829 নাম : হৰি পাইক পিতাৰ নাম: বলোৰাম পাইক ঘৰ নং : ৩৫ বয়স : 50 লিঙ্গ : পুৰুষ	BSW7840371 ফটো উপলব্ধ
830 নাম : ৰবি পাইক পিতাৰ নাম: বালাৰাম পাইক ঘৰ নং : ৩৫ বয়স : 29 লিঙ্গ : পুৰুষ	BSW0250738 ফটো উপলব্ধ	E 831 নাম : নবৰ খড়িয়া পিতাৰ নাম: শিঙ লিপ খড়িয়া ঘৰ নং : ৩৬ বয়স : 68 লিঙ্গ : পুৰুষ	BSW7840393 ফটো উপলব্ধ	832 নাম : ফুলমনি খড়িয়া স্বামীৰ নাম: নবৰ খড়িয়া ঘৰ নং : ৩৬ বয়স : 65 লিঙ্গ : মহিলা	BSW7840406 ফটো উপলব্ধ
E 833 নাম : চিচিলিয়া খড়িয়া স্বামীৰ নাম: নগেনাই খড়িয়া ঘৰ নং : ৩৬ বয়স : 62 লিঙ্গ : মহিলা	BSW7840428 ফটো উপলব্ধ	834 নাম : এডবাউ মমিন পিতাৰ নাম: মজেন চাংমা ঘৰ নং : ৩৬ বয়স : 42 লিঙ্গ : পুৰুষ	BSW1566616 ফটো উপলব্ধ	835 নাম : বুধুৱা হচাপুৰ্তি পিতাৰ নাম: ৰোতু হচাপুৰ্তি ঘৰ নং : ৩৭ বয়স : 57 লিঙ্গ : পুৰুষ	BSW7840451 ফটো উপলব্ধ

836 নাম : কুঁৱাৰ হচাপুৰ্তি পিতাৰ নাম: ৰৌতু হচাপুৰ্তি ঘৰ নং : ৩৭ বয়স : 52 লিঙ্গ : পুৰুষ	BSW7840473 ফটো উপলব্ধ	837 নাম : ৰায়মতি হচাপুৰ্তি স্বামীৰ নাম: বুধুৱা হচাপুৰ্তি ঘৰ নং : ৩৭ বয়স : 52 লিঙ্গ : মহিলা	BSW7840462 ফটো উপলব্ধ	E 838 নাম : টুন্ট হচাপুৰ্তি স্বামীৰ নাম: কুঁৱাৰ হচাপুৰ্তি ঘৰ নং : ৩৭ বয়স : 50 লিঙ্গ : মহিলা	BSW7840484 ফটো উপলব্ধ
839 নাম : কৰম সিংগহচাপুৰটী পিতাৰ নাম: ৰৌতু সিংগহচাপুৰটী ঘৰ নং : ৩৭ বয়স : 48 লিঙ্গ : পুৰুষ	BSW7840495 ফটো উপলব্ধ	840 নাম : জিন্টু হচাপুৰটী পিতাৰ নাম: ভুদুৱা হচাপুৰটী ঘৰ নং : ৩৭ বয়স : 29 লিঙ্গ : পুৰুষ	BSW0450247 ফটো উপলব্ধ	841 নাম : ৰাহুল হাসপুৰ্তি মাতৃৰ নাম: ৰাইমতী হাসপুৰ্তি ঘৰ নং : 37 বয়স : 24 লিঙ্গ : পুৰুষ	PYI0039180 ফটো উপলব্ধ
E 842 নাম : ৰামচন্দ্ৰ প্ৰজা পিতাৰ নাম: বদু প্ৰজা ঘৰ নং : ৩৮ বয়স : 70 লিঙ্গ : পুৰুষ	BSW7840520 ফটো উপলব্ধ	843 নাম : মিনতি প্ৰজা স্বামীৰ নাম: ৰামচন্দ্ৰ প্ৰজা ঘৰ নং : ৩৮ বয়স : 65 লিঙ্গ : মহিলা	BSW7840531 ফটো উপলব্ধ	844 নাম : প্ৰেমিলা প্ৰজা পিতাৰ নাম: আইতু প্ৰজা ঘৰ নং : ৩৮ বয়স : 44 লিঙ্গ : মহিলা	BSW0253815 ফটো উপলব্ধ
845 নাম : নিৰ্মলা প্ৰজা স্বামীৰ নাম: ভীম প্ৰজা ঘৰ নং : ৩৮ বয়স : 43 লিঙ্গ : মহিলা	BSW0506006 ফটো উপলব্ধ	846 নাম : ভীম প্ৰজা পিতাৰ নাম: ৰামচন্দ্ৰ প্ৰজা ঘৰ নং : ৩৮ বয়স : 40 লিঙ্গ : পুৰুষ	BSW7840542 ফটো উপলব্ধ	847 নাম : ৰাজেন্দ্ৰ প্ৰজা পিতাৰ নাম: ৰাম চন্দ্ৰ প্ৰজা ঘৰ নং : ৩৮ বয়স : 30 লিঙ্গ : পুৰুষ	BSW0169821 ফটো উপলব্ধ
848 নাম : অজিত প্ৰজা পিতাৰ নাম: ৰাম চন্দ্ৰ প্ৰজা ঘৰ নং : ৩৮ বয়স : 27 লিঙ্গ : পুৰুষ	BSW0243923 ফটো উপলব্ধ	E 849 নাম : সুবতী প্ৰজা স্বামীৰ নাম: আইতু প্ৰজা ঘৰ নং : ৩৯ বয়স : 80 লিঙ্গ : মহিলা	BSW7840553 ফটো উপলব্ধ	850 নাম : ৰাম প্ৰজা পিতাৰ নাম: আইতু প্ৰজা ঘৰ নং : ৩৯ বয়স : 50 লিঙ্গ : পুৰুষ	BSW7840564 ফটো উপলব্ধ
851 নাম : দণ্ডিৰাম প্ৰজা পিতাৰ নাম: আইতু প্ৰজা ঘৰ নং : ৩৯ বয়স : 48 লিঙ্গ : পুৰুষ	BSW7840575 ফটো উপলব্ধ	E 852 নাম : চম্পা প্ৰজা স্বামীৰ নাম: কৃষ্ণ প্ৰজা ঘৰ নং : ৪০ বয়স : 48 লিঙ্গ : মহিলা	BSW7840597 ফটো উপলব্ধ	853 নাম : বিষ্ণু প্ৰজা পিতাৰ নাম: কৃষ্ণ প্ৰজা ঘৰ নং : 40 বয়স : 31 লিঙ্গ : পুৰুষ	BSW0440073 ফটো উপলব্ধ
E 854 নাম : বদু পাঠক পিতাৰ নাম: জগন্নাথ পাঠক ঘৰ নং : ৪১ বয়স : 70 লিঙ্গ : পুৰুষ	BSW1566627 ফটো উপলব্ধ	855 নাম : হীমা দেৱী স্বামীৰ নাম: বদু পাঠক ঘৰ নং : ৪১ বয়স : 53 লিঙ্গ : মহিলা	BSW1566638 ফটো উপলব্ধ	856 নাম : প্ৰমিলা বৰ্মন স্বামীৰ নাম: সূৰ্য্য বৰ্মন ঘৰ নং : ৪২ বয়স : 64 লিঙ্গ : মহিলা	BSW1566605 ফটো উপলব্ধ
857 নাম : উকীল বৰ্মন পিতাৰ নাম: সুৰজা কান্ত বৰ্মন ঘৰ নং : ৪২ বয়স : 38 লিঙ্গ : পুৰুষ	BSW1566592 ফটো উপলব্ধ	858 নাম : বিটু বৰ্মন স্বামীৰ নাম: অখিল বৰ্মন ঘৰ নং : ৪২ বয়স : 33 লিঙ্গ : মহিলা	BSW0165670 ফটো উপলব্ধ	859 নাম : নিখিল বৰ্মন পিতাৰ নাম: সূৰ্য্য মহন বৰ্মন ঘৰ নং : ৪২ বয়স : 29 লিঙ্গ : পুৰুষ	BSW0172262 ফটো উপলব্ধ
860 নাম : জিয়ানি ছামাদ পিতাৰ নাম: নৰবেট চামাদ ঘৰ নং : 49 বয়স : 21 লিঙ্গ : মহিলা	PYI0142299 ফটো উপলব্ধ	861 নাম : কৰ্মিলা মাৰাক স্বামীৰ নাম: ডেভিড চাংমা ঘৰ নং : ৫৫ বয়স : 32 লিঙ্গ : মহিলা	BSW0274365 ফটো উপলব্ধ	862 নাম : তিলা ৰূপা খাটইয়োদা স্বামীৰ নাম: দিল বাহাদুৰ খাটইয়োদা ঘৰ নং : ৬৫ বয়স : 62 লিঙ্গ : মহিলা	BSW7840600 ফটো উপলব্ধ
863 নাম : ৰূপালী চামাদ স্বামীৰ নাম: দামু চামাদ ঘৰ নং : ৬৫ক বয়স : 38 লিঙ্গ : মহিলা	BSW7840611 ফটো উপলব্ধ	864 নাম : মাধব ঘিমিৰে পিতাৰ নাম: লক্ষ্মী প্ৰসাদ ঘিমিৰে ঘৰ নং : 107 বয়স : 39 লিঙ্গ : পুৰুষ	BSW3886348 ফটো উপলব্ধ	865 নাম : ববিতা দেৱী পিতাৰ নাম: মাধব ঘিমিৰে ঘৰ নং : 107 বয়স : 22 লিঙ্গ : মহিলা	BSW3886330 ফটো উপলব্ধ

866	BSW0456111
নাম : পুষ্পা বাৰ্মন স্বামীৰ নাম : নকুল বাৰ্মন ঘৰ নং : ৩৪৬ বয়স : 63 লিঙ্গ : মহিলা	ফটো উপলব্ধ

867	BSW0439562
নাম : পদালাল পঠক পিতাৰ নাম : বুদ্ধ পঠক ঘৰ নং : 493 বয়স : 34 লিঙ্গ : পুৰুষ	ফটো উপলব্ধ

868	BSW0439679
নাম : অমিত পঠক পিতাৰ নাম : বুদ্ধ পঠক ঘৰ নং : 493 বয়স : 31 লিঙ্গ : পুৰুষ	ফটো উপলব্ধ

869	1	PYI0145979
নাম : খেম কুমাৰী দাহাল পিতাৰ নাম : পৰশু ৰাম দাহাল ঘৰ নং : 22 বয়স : 19 লিঙ্গ : মহিলা		
ফটো উপলব্ধ		

870	1	PYI0156984
নাম : ৰতন ৰাজভৰ পিতাৰ নাম : নকুল ৰাজভৰ ঘৰ নং : 39 বয়স : 21 লিঙ্গ : পুৰুষ		
ফটো উপলব্ধ		

871	2	PYI0166181
নাম : কুংটী চাংমা পিতাৰ নাম : অশ্ৰেল মাৰাক ঘৰ নং : 103 বয়স : 19 লিঙ্গ : মহিলা		
ফটো উপলব্ধ		

872	2	PYI0166777
নাম : যমুনা দেবী পিতাৰ নাম : ডিম্বৰ গিডেল ঘৰ নং : 18 বয়স : 19 লিঙ্গ : মহিলা		
ফটো উপলব্ধ		

873	2	PYI0166843
নাম : সোনিলা মাৰাক পিতাৰ নাম : ত্ৰীসন চাংমা ঘৰ নং : 36 বয়স : 24 লিঙ্গ : মহিলা		
ফটো উপলব্ধ		

874	2	PYI0167031
নাম : ৰোবাৰ্ট মাৰাক পিতাৰ নাম : দমনিক চাংমা ঘৰ নং : 32 বয়স : 19 লিঙ্গ : পুৰুষ		
ফটো উপলব্ধ		

875	2	PYI0168757
নাম : ক্ৰিষ্টিনা মাৰাক মাৰাক পিতাৰ নাম : অশোক মাৰাক মাৰাক ঘৰ নং : 36 বয়স : 28 লিঙ্গ : মহিলা		
ফটো উপলব্ধ		

876	2	PYI0168930
নাম : সুলিকা চাংমা চাংমা মাতৃৰ নাম : মিৰিলা চাংমা চাংমা ঘৰ নং : 38 বয়স : 30 লিঙ্গ : মহিলা		
ফটো উপলব্ধ		

877	2	PYI0171140
নাম : বীনা মাৰাক পিতাৰ নাম : বিশ্বজিত চাংমা ঘৰ নং : 33 বয়স : 19 লিঙ্গ : মহিলা		
ফটো উপলব্ধ		

878	2	PYI0181560
নাম : তিলক বাহাদুৰ থাপা মাতৃৰ নাম : দুৰ্গামায়া থাপা ঘৰ নং : 41 বয়স : 20 লিঙ্গ : পুৰুষ		
ফটো উপলব্ধ		

879	2	PYI0185652
নাম : পবিত্ৰ মায়া মগৰ পিতাৰ নাম : চাংদৰমন আলে মগৰ ঘৰ নং : 27 বয়স : 19 লিঙ্গ : মহিলা		
ফটো উপলব্ধ		

880	2	PYI0185660
নাম : মন ব্ৰ মগৰ পিতাৰ নাম : শশিৰ ৰিখম ঘৰ নং : 09 বয়স : 18 লিঙ্গ : পুৰুষ		
ফটো উপলব্ধ		

881	2	PYI0185694
নাম : সুবৰ মগৰ মগৰ পিতাৰ নাম : পদুম বাঃ মগৰ ঘৰ নং : 22 বয়স : 18 লিঙ্গ : পুৰুষ		
ফটো উপলব্ধ		

882	2	PYI0189183
নাম : লীলা মায়া মৈনালী পিতাৰ নাম : বিষ্ণু শমা মৈনালী ঘৰ নং : 44 বয়স : 18 লিঙ্গ : মহিলা		
ফটো উপলব্ধ		

## ভোটাৰৰ সাৰাংশ

## A) ভোটাৰৰ সংখ্যা

	তালিকাৰ প্ৰকাৰ	তালিকাৰ চিনাক্তকৰণ	ভোটাৰৰ সংখ্যা				
			পুৰুষ	মহিলা	৩য় লিঙ্গ	মুঠ	
I	মূল তালিকা	মূল তালিকা	বিশেষ সংশোধন, 2026 চনৰ পূৰ্বৰ 2025 চনৰ মূল তালিকাৰ লগত থকা সংযোজন সমূহ একত্ৰিতকৰন কৰা তালিকা।	428	440	0	868
II	যোগ তালিকা	পৰিপূৰক 1	বিশেষ সংক্ষিপ্ত সংশোধন, 2026	5	9	0	14
III	বিয়োজন তালিকা	পৰিপূৰক 1	বিশেষ সংক্ষিপ্ত সংশোধন, 2026	29	35	0	64
IV	লিংগ ক্ষেত্ৰত পৰিবৰ্তনৰ বাবে পাৰ্থক্য			0	0	0	0
এই সংশোধনৰ পিছত ভোটাৰ তালিকাত ভোটাৰৰ মুঠ সংখ্যা (I+II-III+IV)				404	414	0	818

## B) শুধৰনীৰ সংখ্যা

তালিকাৰ প্ৰকাৰ	তালিকাৰ চিনাক্তকৰণ	শুধৰনীৰ সংখ্যা
পৰিপূৰক 1	বিশেষ সংক্ষিপ্ত সংশোধন, 2026	18

নিৰ্বাচক পঞ্জীয়ন বিষয়াৰ স্বাক্ষৰ

E-মৃত, S-স্থানান্তৰিত/ বাসস্থান পৰিবৰ্তন, R-প্ৰতিলিপি, M-নিখোজ, Q-অযোগ্য