

ভোটাৰ তালিকা 2026 S03 অসম

বিধানসভা সমষ্টিৰ নম্বৰ, নাম আৰু সংৰক্ষণৰ স্থিতি : 45 - ভেৰগাওঁ (সাধাৰণ)		খণ্ড নং : 128																			
এই বিধানসভা সমষ্টিত কোন সংসদীয় সমষ্টিৰ অন্তৰ্গত তাৰ নম্বৰ, নাম আৰু সংৰক্ষণ স্থিতি : 4 - দৰং-ওদালগুৰি (সাধাৰণ)																					
1. সংশোধনৰ বিৱৰণ																					
সংশোধনৰ বছৰ	2026	তালিকাৰ চিনাক্তকৰণ																			
ভিত্তি তাৰিখ	01-01-2026	বিশেষ সংশোধন, 2026 চনৰ পূৰ্বৰ 2025 চনৰ মূল তালিকাৰ লগত থকা সংযোজন সমূহ একত্ৰিতকৰণ কৰা তালিকা।																			
সংশোধনৰ প্ৰকাৰ	বিশেষ সংশোধন 2026																				
প্ৰকাশনৰ তাৰিখ	10-02-2026																				
2. খণ্ড আৰু ভোটগ্ৰহন কেন্দ্ৰৰ বিৱৰণ																					
খণ্ডৰ অন্তৰ্গত এলেকা সমূহৰ নম্বৰ আৰু নাম																					
1-১ নং উত্তৰ ডিমাকুছি (অংশ)		<table style="width: 100%; border-collapse: collapse;"> <tr> <td style="width: 50%;">মূল চহৰ/গাওঁ</td> <td style="width: 50%;">: উত্তৰ ডিমাকুছি</td> </tr> <tr> <td>ৱাৰ্ড নং</td> <td>:</td> </tr> <tr> <td>ডাকঘৰ</td> <td>: ডিমাকুছি</td> </tr> <tr> <td>পুলিচ থানা</td> <td>: ডিমাকুছি</td> </tr> <tr> <td>ব্লক</td> <td>: ভেৰগাওঁ</td> </tr> <tr> <td>ৰাজহ চক্ৰ</td> <td>: হৰিশিঙা</td> </tr> <tr> <td>জিলা</td> <td>: ওদালগুৰি</td> </tr> <tr> <td>পিনকোড</td> <td>: 784526</td> </tr> </table>				মূল চহৰ/গাওঁ	: উত্তৰ ডিমাকুছি	ৱাৰ্ড নং	:	ডাকঘৰ	: ডিমাকুছি	পুলিচ থানা	: ডিমাকুছি	ব্লক	: ভেৰগাওঁ	ৰাজহ চক্ৰ	: হৰিশিঙা	জিলা	: ওদালগুৰি	পিনকোড	: 784526
মূল চহৰ/গাওঁ	: উত্তৰ ডিমাকুছি																				
ৱাৰ্ড নং	:																				
ডাকঘৰ	: ডিমাকুছি																				
পুলিচ থানা	: ডিমাকুছি																				
ব্লক	: ভেৰগাওঁ																				
ৰাজহ চক্ৰ	: হৰিশিঙা																				
জিলা	: ওদালগুৰি																				
পিনকোড	: 784526																				
2-৩ নং উত্তৰ ডিমাকুছি (অংশ)																					
3. ভোটগ্ৰহন কেন্দ্ৰৰ বিৱৰণ																					
ভোটগ্ৰহন কেন্দ্ৰৰ নম্বৰ আৰু নাম :		ভোটগ্ৰহন কেন্দ্ৰৰ প্ৰকাৰ (পুৰুষ/মহিলা/সাধাৰণ)		সাধাৰণ																	
128 - ডিমাকুছি ছোৱালী এম.ই. স্কুল(সোঁফাল)		খণ্ডৰ অন্তৰ্গত সহায়ক ভোটগ্ৰহন কেন্দ্ৰৰ সংখ্যা :		0																	
ভোটগ্ৰহন কেন্দ্ৰৰ ঠিকনা :																					
ডিমাকুছি ছোৱালী এম.ই. স্কুল, 1, উত্তৰ ডিমাকুছি পোঃঅঃ -ডিমাকুছি জিলা-ওদালগুৰি ৭৮৪৫২৬																					
4. ভোটাৰৰ সংখ্যা																					
আৰম্ভনি ক্ৰমিক নং	শেষ ক্ৰমিক নং	মুঠ ভোটাৰ																			
		পুৰুষ	মহিলা	৩য় লিঙ্গ	মুঠ																
1	1121	526	526	0	1052																

নিৰ্বাচক পঞ্জীয়ন বিষয়াৰ স্বাক্ষৰ

Nazri Naksha

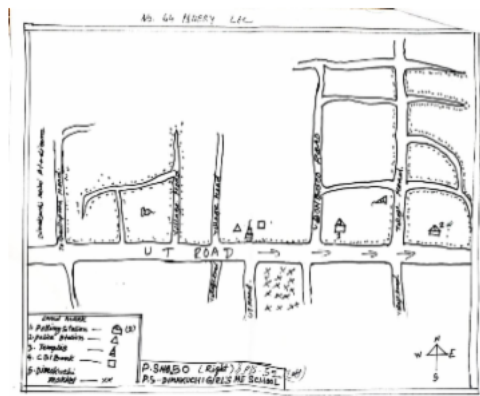

Google Map View



Polling Station Building Front View



ভোটগ্ৰহন কেন্দ্ৰৰ সন্মুখৰ দৃশ্য



Cad View

P.S NO 50

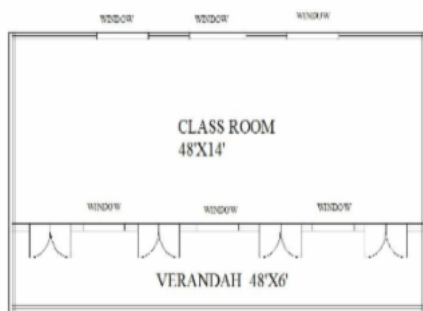

Key MAP View

PS No. 50

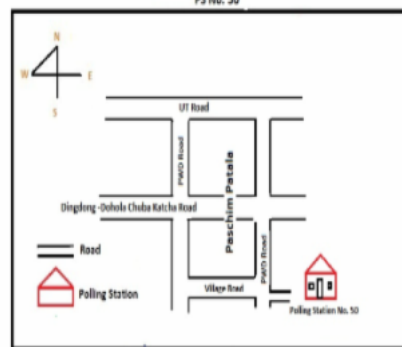

বিধানসভা সমষ্টিৰ নম্বৰ আৰু নাম : 45-ভৈৰগাওঁ
অংশৰ নম্বৰ আৰু নাম : 1-1 নং উত্তৰ ডিমাৰুছি (অংশ)

1 নাম : অঞ্জলী শৰৰ স্বামীৰ নাম: সুভাশ শৰৰ ঘৰ নং : 0 বয়স : 31 লিঙ্গ : মহিলা	BSW0296871 ফটো উপলব্ধ	2 নাম : তপন দাস পিতাৰ নাম: বতন দাস ঘৰ নং : 0 বয়স : 22 লিঙ্গ : পুৰুষ	PYI0008458 ফটো উপলব্ধ	3 নাম : দ্বিঠন বৰো পিতাৰ নাম: ৰঞ্জিত বৰো ঘৰ নং : 0 বয়স : 20 লিঙ্গ : পুৰুষ	PYI0008102 ফটো উপলব্ধ
4 নাম : পূজা নমদাস স্বামীৰ নাম: ধনঞ্জয় নমদাস ঘৰ নং : 26 বয়স : 28 লিঙ্গ : মহিলা	BSW0412163 ফটো উপলব্ধ	5 নাম : ৰাকেশ মিৰ্ছা পিতাৰ নাম: জগদিশ মিৰ্ছা ঘৰ নং : 26 বয়স : 26 লিঙ্গ : পুৰুষ	BSW0412122 ফটো উপলব্ধ	6 নাম : প্ৰফুল্ল বিশ্বাস পিতাৰ নাম: পলান বিশ্বাস ঘৰ নং : 45 বয়স : 43 লিঙ্গ : পুৰুষ	FCM1692133 ফটো উপলব্ধ
7 নাম : বিমলা বিশ্বাস স্বামীৰ নাম: প্ৰফুল্ল বিশ্বাস ঘৰ নং : 45 বয়স : 39 লিঙ্গ : মহিলা	FCM1692144 ফটো উপলব্ধ	8 নাম : ঋতিক মণ্ডল পিতাৰ নাম: চান কুমাৰ মণ্ডল ঘৰ নং : 68 বয়স : 22 লিঙ্গ : পুৰুষ	BSW3878188 ফটো উপলব্ধ	9 নাম : আমিন বৰো মাতৃৰ নাম: নিমাতী বৰো ঘৰ নং : 73 বয়স : 21 লিঙ্গ : পুৰুষ	BSW3881950 ফটো উপলব্ধ
10 নাম : বাম্পী দত্তা স্বামীৰ নাম: নিমল সৰকাৰ ঘৰ নং : 118 বয়স : 26 লিঙ্গ : মহিলা	BSW0295881 ফটো উপলব্ধ	11 নাম : ৰবিন মণ্ডল পিতাৰ নাম: ৰতন মণ্ডল ঘৰ নং : 129 বয়স : 20 লিঙ্গ : পুৰুষ	PYI0066449 ফটো উপলব্ধ	12 নাম : মিঠু নন্দী পিতাৰ নাম: শিশু নন্দী ঘৰ নং : 229 বয়স : 28 লিঙ্গ : পুৰুষ	BSW0189787 ফটো উপলব্ধ
13 নাম : ধীৰাজ চাংমা পিতাৰ নাম: সাধন চাংমা ঘৰ নং : 139 খ বয়স : 80 লিঙ্গ : পুৰুষ	BSW3435878 ফটো উপলব্ধ	14 নাম : কুতিমা বৰো পিতাৰ নাম: প্ৰদ্যুত বৰো ঘৰ নং : 163 বয়স : 20 লিঙ্গ : মহিলা	PYI0066381 ফটো উপলব্ধ	15 নাম : ববিতা দাস স্বামীৰ নাম: নাৰায়ণ দাস ঘৰ নং : 191 বয়স : 28 লিঙ্গ : মহিলা	BSW0555029 ফটো উপলব্ধ
16 নাম : দিপু মিশ্ৰ পিতাৰ নাম: চিন্তামনি মিশ্ৰ ঘৰ নং : 191 বয়স : 26 লিঙ্গ : পুৰুষ	BSW0285270 ফটো উপলব্ধ	17 নাম : উৰ্মিলা মণ্ডল পিতাৰ নাম: সূজিত মণ্ডল ঘৰ নং : 191 বয়স : 25 লিঙ্গ : মহিলা	BSW0555045 ফটো উপলব্ধ	18 নাম : বিশাল ৰাজবংশী পিতাৰ নাম: ভানু ৰাজবংশী ঘৰ নং : 191 বয়স : 23 লিঙ্গ : পুৰুষ	BSW0552497 ফটো উপলব্ধ
19 নাম : ৰঞ্জ মল্লিক পিতাৰ নাম: কাজল মল্লিক ঘৰ নং : 191 ক বয়স : 23 লিঙ্গ : পুৰুষ	BSW0501759 ফটো উপলব্ধ	20 নাম : ভানু চন্দ্ৰ ৰাজবংশী পিতাৰ নাম: চৰণ ৰাজবংশী ঘৰ নং : 191 খ বয়স : 51 লিঙ্গ : পুৰুষ	BSW0209007 ফটো উপলব্ধ	21 নাম : পাৰ্বতী ৰাজবংশী স্বামীৰ নাম: ভানু চন্দ্ৰ ৰাজবংশী ঘৰ নং : 191 খ বয়স : 42 লিঙ্গ : মহিলা	BSW0209056 ফটো উপলব্ধ
22 নাম : বৰ্ণা সৰকাৰ স্বামীৰ নাম: সুধাংশু সৰকাৰ ঘৰ নং : 192 বয়স : 52 লিঙ্গ : মহিলা	BSW3840399 ফটো উপলব্ধ	23 নাম : বিশ্বজিত সৰকাৰ পিতাৰ নাম: সুদাংসু সৰকাৰ ঘৰ নং : 192 বয়স : 30 লিঙ্গ : পুৰুষ	BSW3847572 ফটো উপলব্ধ	24 নাম : মীন ডে স্বামীৰ নাম: বিশ্বজিৎ সৰকাৰ ঘৰ নং : 192 বয়স : 29 লিঙ্গ : মহিলা	BSW0548966 ফটো উপলব্ধ
25 নাম : প্ৰসোনজী সৰকাৰ পিতাৰ নাম: সুধাংশু সৰকাৰ ঘৰ নং : 192 বয়স : 27 লিঙ্গ : পুৰুষ	BSW0247122 ফটো উপলব্ধ	26 নাম : মনি মণ্ডল পিতাৰ নাম: মেঘ লাল মণ্ডল ঘৰ নং : 173 বয়স : 22 লিঙ্গ : মহিলা	PYI0007708 ফটো উপলব্ধ	27 নাম : মেঘলাল মণ্ডল পিতাৰ নাম: হৰেন্দ্ৰ মণ্ডল ঘৰ নং : 198 বয়স : 62 লিঙ্গ : পুৰুষ	BSW3840402 ফটো উপলব্ধ
28 নাম : কমলা মণ্ডল স্বামীৰ নাম: মেঘলাল মণ্ডল ঘৰ নং : 198 বয়স : 55 লিঙ্গ : মহিলা	BSW3840413 ফটো উপলব্ধ	29 নাম : টোম্পা মণ্ডল পিতাৰ নাম: মেঘলাল মণ্ডল ঘৰ নং : 198 বয়স : 25 লিঙ্গ : মহিলা	BSW0419945 ফটো উপলব্ধ	30 নাম : নিৰ্মল বিশ্বাস পিতাৰ নাম: জ্ঞানেন্দ্ৰ বিশ্বাস ঘৰ নং : 198 বয়স : 54 লিঙ্গ : পুৰুষ	BSW3840468 ফটো উপলব্ধ

31 নাম : পবাসিনী বিশ্বাস স্বামীৰ নাম: নিমল বিশ্বাস ঘৰ নং : 195 বয়স : 47 লিঙ্গ : মহিলা	BSW3840479 ফটো উপলব্ধ	32 নাম : বিমল বিশ্বাস পিতাৰ নাম: জনানেন্দ্ৰ বিশ্বাস ঘৰ নং : 195 বয়স : 47 লিঙ্গ : পুৰুষ	BSW0436113 ফটো উপলব্ধ	33 নাম : অনিমা বিশ্বাস স্বামীৰ নাম: বিমল বিশ্বাস ঘৰ নং : 195 বয়স : 34 লিঙ্গ : মহিলা	BSW0048645 ফটো উপলব্ধ
34 নাম : নিবাচ বিশ্বাচ পিতাৰ নাম: নিমল বিশ্বাচ ঘৰ নং : 196 বয়স : 23 লিঙ্গ : পুৰুষ	BSW0529198 ফটো উপলব্ধ	35 নাম : সলাকমনি বিশ্বাস স্বামীৰ নাম: অমূল্য বিশ্বাস ঘৰ নং : 199 বয়স : 72 লিঙ্গ : মহিলা	BSW3840526 ফটো উপলব্ধ	36 নাম : গৌৰাজ বিশ্বাস পিতাৰ নাম: অমূল্য বিশ্বাস ঘৰ নং : 199 বয়স : 52 লিঙ্গ : পুৰুষ	BSW3840537 ফটো উপলব্ধ
37 নাম : নিতন বিশ্বাস পিতাৰ নাম: অমূল্য বিশ্বাস ঘৰ নং : 199 বয়স : 47 লিঙ্গ : পুৰুষ	BSW3840559 ফটো উপলব্ধ	38 নাম : নিমাই বিশ্বাস পিতাৰ নাম: অমূল্য বিশ্বাস ঘৰ নং : 199 বয়স : 44 লিঙ্গ : পুৰুষ	BSW3840560 ফটো উপলব্ধ	39 নাম : মনিকা বিশ্বাস স্বামীৰ নাম: গৌৰাজ বিশ্বাস ঘৰ নং : 199 বয়স : 43 লিঙ্গ : মহিলা	BSW3840548 ফটো উপলব্ধ
40 নাম : অমল দাস পিতাৰ নাম: গোপেশ্বৰ দাস ঘৰ নং : 199খ বয়স : 40 লিঙ্গ : পুৰুষ	BSW3840639 ফটো উপলব্ধ	41 নাম : কৃষ্ণ দাস পিতাৰ নাম: নিশি কান্ত দাস ঘৰ নং : 199ক বয়স : 35 লিঙ্গ : পুৰুষ	BSW3846933 ফটো উপলব্ধ	42 নাম : বঞ্জন বিশ্বাস পিতাৰ নাম: অমূল্য বিশ্বাস ঘৰ নং : 199 বয়স : 35 লিঙ্গ : পুৰুষ	BSW3840571 ফটো উপলব্ধ
43 নাম : অন বিশ্বাচ স্বামীৰ নাম: বঞ্জন বিশ্বাস ঘৰ নং : 199 বয়স : 30 লিঙ্গ : মহিলা	BSW0211136 ফটো উপলব্ধ	44 নাম : অন্ন বালা দাস স্বামীৰ নাম: কৃষ্ণা দাস ঘৰ নং : 199ক বয়স : 24 লিঙ্গ : মহিলা	BSW0439307 ফটো উপলব্ধ	45 নাম : সীমা বানি দাস স্বামীৰ নাম: অমল দাস ঘৰ নং : 199খ বয়স : 40 লিঙ্গ : মহিলা	BSW0284950 ফটো উপলব্ধ
46 নাম : আৰতী দাস স্বামীৰ নাম: গেনেশ্বৰ দাস ঘৰ নং : 199খ বয়স : 82 লিঙ্গ : মহিলা	BSW3840606 ফটো উপলব্ধ	47 নাম : নিচিকান্ত দাস পিতাৰ নাম: দুখুৰাম দাস ঘৰ নং : 199ক বয়স : 60 লিঙ্গ : পুৰুষ	BSW3840582 ফটো উপলব্ধ	48 নাম : অঞ্জলী দাস স্বামীৰ নাম: নিচিকান্ত দাস ঘৰ নং : 199ক বয়স : 50 লিঙ্গ : মহিলা	BSW3840593 ফটো উপলব্ধ
49 নাম : বিমল দাস পিতাৰ নাম: গোপেশ্বৰ দাস ঘৰ নং : 199খ বয়স : 47 লিঙ্গ : পুৰুষ	BSW3840628 ফটো উপলব্ধ	50 নাম : ললিতা দাস স্বামীৰ নাম: বিমল দাস ঘৰ নং : 199খ বয়স : 47 লিঙ্গ : মহিলা	BSW3846900 ফটো উপলব্ধ	51 নাম : আন্না দাস পিতাৰ নাম: গোপেশ্বৰ দাস ঘৰ নং : 199খ বয়স : 40 লিঙ্গ : মহিলা	BSW3846944 ফটো উপলব্ধ
52 নাম : সূৰ্য্য বিশ্বাস পিতাৰ নাম: নিবাৰন বিশ্বাস ঘৰ নং : 199 বয়স : 63 লিঙ্গ : পুৰুষ	BSW3840640 ফটো উপলব্ধ	53 নাম : সন্ধ্যাৱানী মণ্ডল স্বামীৰ নাম: সুধীৰ মণ্ডল ঘৰ নং : 199 বয়স : 60 লিঙ্গ : মহিলা	BSW3840662 ফটো উপলব্ধ	54 নাম : সুনিল বিশ্বাস পিতাৰ নাম: সূৰ্য বিশ্বাস ঘৰ নং : 199 বয়স : 31 লিঙ্গ : পুৰুষ	BSW3847538 ফটো উপলব্ধ
55 নাম : লক্ষী মণ্ডল পিতাৰ নাম: লখি কান্তা মন্ডল ঘৰ নং : 1৮০ বয়স : 82 লিঙ্গ : পুৰুষ	BSW3840673 ফটো উপলব্ধ	56 নাম : চন্ম মণ্ডল স্বামীৰ নাম: লক্ষী মণ্ডল ঘৰ নং : 1৮০ বয়স : 62 লিঙ্গ : মহিলা	BSW3840684 ফটো উপলব্ধ	S 57 নাম : অঞ্জিত মণ্ডল পিতাৰ নাম: লক্ষী মণ্ডল ঘৰ নং : 1৮০ বয়স : 40 লিঙ্গ : পুৰুষ	BSW3840695 ফটো উপলব্ধ
58 নাম : বিংকি মণ্ডল পিতাৰ নাম: লক্ষী মণ্ডল ঘৰ নং : 1৮০ বয়স : 27 লিঙ্গ : মহিলা	BSW0213256 ফটো উপলব্ধ	59 নাম : মিত্ৰৰঞ্জন মণ্ডল পিতাৰ নাম: লক্ষী মণ্ডল ঘৰ নং : 1৮০ বয়স : 27 লিঙ্গ : পুৰুষ	BSW0213249 ফটো উপলব্ধ	60 নাম : পৰশি মণ্ডল স্বামীৰ নাম: পাৰিক্ষীত মণ্ডল ঘৰ নং : 1৮১ বয়স : 92 লিঙ্গ : মহিলা	BSW3840708 ফটো উপলব্ধ

61 নাম : প্রফুল্ল মণ্ডল পিতাৰ নাম: পৰিষ্কাৰিত মণ্ডল ঘৰ নং : ১৮১ বয়স : 62 লিঙ্গ : পুৰুষ	BSW3840719 ফটো উপলব্ধ	62 নাম : মালতী মণ্ডল স্বামীৰ নাম: প্রফুল্ল মণ্ডল ঘৰ নং : ১৮১ বয়স : 57 লিঙ্গ : মহিলা	BSW3840720 ফটো উপলব্ধ	63 নাম : চন্দনী মণ্ডল স্বামীৰ নাম: চিত্তৰঞ্জন মণ্ডল ঘৰ নং : ১৮১ বয়স : 35 লিঙ্গ : মহিলা	BSW0213348 ফটো উপলব্ধ
64 নাম : গৌতম মণ্ডল পিতাৰ নাম: প্রফুল্ল মণ্ডল ঘৰ নং : ১৮১ বয়স : 32 লিঙ্গ : পুৰুষ	BSW0213397 ফটো উপলব্ধ	S 65 নাম : হিমালী মণ্ডল পিতাৰ নাম: প্রফুল্ল মণ্ডল ঘৰ নং : ১৮১ বয়স : 28 লিঙ্গ : মহিলা	BSW0213595 ফটো উপলব্ধ	66 নাম : সুৰজ মণ্ডল পিতাৰ নাম: প্রফুল্ল মণ্ডল ঘৰ নং : ১৮১ বয়স : 25 লিঙ্গ : পুৰুষ	BSW0348177 ফটো উপলব্ধ
67 নাম : নিবাস মণ্ডল পিতাৰ নাম: লক্ষীন্দৰ মণ্ডল ঘৰ নং : 182 বয়স : 51 লিঙ্গ : পুৰুষ	BSW3840764 ফটো উপলব্ধ	68 নাম : অঞ্জলী মণ্ডল স্বামীৰ নাম: নিবাস মণ্ডল ঘৰ নং : ১৮২ বয়স : 42 লিঙ্গ : মহিলা	BSW3840775 ফটো উপলব্ধ	69 নাম : বিটু মণ্ডল পিতাৰ নাম: নিবাস মণ্ডল ঘৰ নং : 182 বয়স : 25 লিঙ্গ : পুৰুষ	BSW0285031 ফটো উপলব্ধ
70 নাম : বিবেক মণ্ডল পিতাৰ নাম: নিবাস মণ্ডল ঘৰ নং : 182 বয়স : 20 লিঙ্গ : পুৰুষ	PYI0081331 ফটো উপলব্ধ	71 নাম : ভুলন মণ্ডল স্বামীৰ নাম: ববেন মণ্ডল ঘৰ নং : ১৮৩ বয়স : 55 লিঙ্গ : মহিলা	BSW3840811 ফটো উপলব্ধ	72 নাম : সবেন মণ্ডল পিতাৰ নাম: মনিন্দ্র চন্দ্র মন্ডল ঘৰ নং : ১৮৩ বয়স : 48 লিঙ্গ : পুৰুষ	BSW0053306 ফটো উপলব্ধ
73 নাম : সান্তিৰানী মণ্ডল স্বামীৰ নাম: বাবুল মণ্ডল ঘৰ নং : ১৮৩ বয়স : 47 লিঙ্গ : মহিলা	BSW3840797 ফটো উপলব্ধ	74 নাম : জয়া সৰকাৰ স্বামীৰ নাম: প্রহ্লাদ মণ্ডল ঘৰ নং : ১৮৩ বয়স : 42 লিঙ্গ : মহিলা	BSW0185082 ফটো উপলব্ধ	75 নাম : মমতা মণ্ডল পিতাৰ নাম: সবেন মণ্ডল ঘৰ নং : ১৮৩ বয়স : 34 লিঙ্গ : মহিলা	BSW0345124 ফটো উপলব্ধ
76 নাম : তপন চ মণ্ডল পিতাৰ নাম: বাবুল চন্দ্র মণ্ডল ঘৰ নং : ১৮৩ বয়স : 34 লিঙ্গ : পুৰুষ	BSW0053546 ফটো উপলব্ধ	77 নাম : শুলকস্যানী দাস স্বামীৰ নাম: তপন মণ্ডল ঘৰ নং : ১৮৩ বয়স : 31 লিঙ্গ : মহিলা	BSW0451773 ফটো উপলব্ধ	78 নাম : দলাল মণ্ডল পিতাৰ নাম: ববেন মণ্ডল ঘৰ নং : ১৮৩ বয়স : 27 লিঙ্গ : পুৰুষ	BSW0419150 ফটো উপলব্ধ
79 নাম : গোবিন্দ মণ্ডল পিতাৰ নাম: বাবুল মণ্ডল ঘৰ নং : ১৮৩ বয়স : 27 লিঙ্গ : পুৰুষ	BSW0512046 ফটো উপলব্ধ	S 80 নাম : তাৰমণী মণ্ডল স্বামীৰ নাম: দাগেন মণ্ডল ঘৰ নং : ১৮৬ বয়স : 76 লিঙ্গ : মহিলা	BSW3840833 ফটো উপলব্ধ	S 81 নাম : পচু মণ্ডল পিতাৰ নাম: দাগেন মণ্ডল ঘৰ নং : ১৮৬ বয়স : 59 লিঙ্গ : পুৰুষ	BSW0184374 ফটো উপলব্ধ
S 82 নাম : আমিতি মণ্ডল স্বামীৰ নাম: পণ্ড মণ্ডল ঘৰ নং : ১৮৬ বয়স : 52 লিঙ্গ : মহিলা	BSW0214908 ফটো উপলব্ধ	83 নাম : প্রহ্লাদ মণ্ডল পিতাৰ নাম: দাগেন মণ্ডল ঘৰ নং : ১৮৬ বয়স : 49 লিঙ্গ : পুৰুষ	BSW3840866 ফটো উপলব্ধ	84 নাম : প্রসেনজিত মণ্ডল পিতাৰ নাম: দাগেন মণ্ডল ঘৰ নং : ১৮৬ বয়স : 30 লিঙ্গ : পুৰুষ	BSW0215046 ফটো উপলব্ধ
85 নাম : পবিত্র মণ্ডল পিতাৰ নাম: জুতিন্দ্র মণ্ডল ঘৰ নং : ১৮৭ বয়স : 52 লিঙ্গ : পুৰুষ	BSW0184093 ফটো উপলব্ধ	86 নাম : নিভা মণ্ডল পিতাৰ নাম: পবিত্র মণ্ডল ঘৰ নং : ১৮৭ বয়স : 35 লিঙ্গ : মহিলা	BSW0184283 ফটো উপলব্ধ	S 87 নাম : ধনি মণ্ডল পিতাৰ নাম: দিবাক্ষ মণ্ডল ঘৰ নং : ১৮৮ বয়স : 67 লিঙ্গ : পুৰুষ	BSW3840902 ফটো উপলব্ধ
88 নাম : সাৰ মণ্ডল স্বামীৰ নাম: ধনি মণ্ডল ঘৰ নং : ১৮৮ বয়স : 57 লিঙ্গ : মহিলা	BSW3840913 ফটো উপলব্ধ	89 নাম : লাবান দৈমাৰী পিতাৰ নাম: থমাছ দৈমাৰী ঘৰ নং : ১৮৮ক বয়স : 60 লিঙ্গ : পুৰুষ	BSW3847458 ফটো উপলব্ধ	90 নাম : দেৰহাচাৰ দৈমাৰী পিতাৰ নাম: লাবান দৈমাৰী ঘৰ নং : ১৮৮ক বয়স : 37 লিঙ্গ : পুৰুষ	BSW3847436 ফটো উপলব্ধ

91 নাম : সংগীতা দৈমাৰী স্বামীৰ নাম: দেবহাচাৰ দৈমাৰী ঘৰ নং : ১৮৮ক বয়স : 32 লিঙ্গ : মহিলা	BSW3847469 ফটো উপলব্ধ	92 নাম : দীপ্তি ব্ৰজিক পিতাৰ নাম: সুশীল বনিক ঘৰ নং : ১৮৯ বয়স : 32 লিঙ্গ : মহিলা	BSW0055558 ফটো উপলব্ধ	93 নাম : যতীন্দ্ৰ বিশ্বাস পিতাৰ নাম: ভগবান বিশ্বাস ঘৰ নং : ১৯০ বয়স : 86 লিঙ্গ : পুৰুষ	BSW3840924 ফটো উপলব্ধ
94 নাম : বেনবালা বিশ্বাস স্বামীৰ নাম: যতীন্দ্ৰ বিশ্বাস ঘৰ নং : ১৯০ বয়স : 82 লিঙ্গ : মহিলা	BSW3840935 ফটো উপলব্ধ	95 নাম : সৌৰভ বিশ্বাস পিতাৰ নাম: নিপেন বিশ্বাস ঘৰ নং : 190 বয়স : 21 লিঙ্গ : পুৰুষ	PYI0066647 ফটো উপলব্ধ	96 নাম : জয়শ্ৰী বিশ্বাস পিতাৰ নাম: ধীৰেন্দ্ৰ চন্দ্ৰ বিশ্বাস ঘৰ নং : ১৯০ক বয়স : 31 লিঙ্গ : মহিলা	BSW0168690 ফটো উপলব্ধ
97 নাম : ধীৰাজ বিশ্বাস পিতাৰ নাম: ধীৰেন্দ্ৰ চন্দ্ৰ বিশ্বাস ঘৰ নং : ১৯০ক বয়স : 28 লিঙ্গ : পুৰুষ	BSW0183533 ফটো উপলব্ধ	98 নাম : ধীৰেন্দ্ৰ চন্দ্ৰ বিশ্বাস পিতাৰ নাম: জতিন্দ্ৰ চন্দ্ৰ বিশ্বাস ঘৰ নং : ১৯০ক বয়স : 57 লিঙ্গ : পুৰুষ	BSW3840946 ফটো উপলব্ধ	99 নাম : গীতা মুণ্ডল বিশ্বাস স্বামীৰ নাম: ধীৰেন্দ্ৰ চন্দ্ৰ বিশ্বাস ঘৰ নং : ১৯০ক বয়স : 52 লিঙ্গ : মহিলা	BSW3840957 ফটো উপলব্ধ
100 নাম : নিপেন বিশ্বাস পিতাৰ নাম: যতীন্দ্ৰ বিশ্বাস ঘৰ নং : ১৯০ক বয়স : 50 লিঙ্গ : পুৰুষ	BSW3840980 ফটো উপলব্ধ	101 নাম : সবিতা বিশ্বাস স্বামীৰ নাম: নিপেন বিশ্বাস ঘৰ নং : ১৯০ক বয়স : 44 লিঙ্গ : মহিলা	BSW3840991 ফটো উপলব্ধ	102 নাম : হেমেন্দ্ৰ বিশ্বাস পিতাৰ নাম: জগবন্ধু বিশ্বাস ঘৰ নং : ১৯১ বয়স : 71 লিঙ্গ : পুৰুষ	BSW3841018 ফটো উপলব্ধ
103 নাম : সাধনা বিশ্বাস স্বামীৰ নাম: হেমেন্দ্ৰ বিশ্বাস ঘৰ নং : ১৯১ বয়স : 57 লিঙ্গ : মহিলা	BSW3841029 ফটো উপলব্ধ	104 নাম : দিপক বিশ্বাস পিতাৰ নাম: হেমেন্দ্ৰ বিশ্বাস ঘৰ নং : ১৯১ বয়স : 35 লিঙ্গ : পুৰুষ	BSW3841030 ফটো উপলব্ধ	105 নাম : নয়ন বিশ্বাস পিতাৰ নাম: হেমেন্দ্ৰ বিশ্বাস ঘৰ নং : ১৯১ বয়স : 35 লিঙ্গ : পুৰুষ	BSW3841041 ফটো উপলব্ধ
106 নাম : মমতা বিশ্বাস স্বামীৰ নাম: দীপক ঘৰ নং : 191 বয়স : 29 লিঙ্গ : মহিলা	PYI0080531 ফটো উপলব্ধ	107 নাম : বিনা ৰয় স্বামীৰ নাম: বিপুল ৰায় ঘৰ নং : 191খ বয়স : 30 লিঙ্গ : মহিলা	BSW0217117 ফটো উপলব্ধ	108 নাম : পুষ্পবালা সৰকাৰ স্বামীৰ নাম: হৰমোহন সৰকাৰ ঘৰ নং : ১৯২ বয়স : 72 লিঙ্গ : মহিলা	BSW3841052 ফটো উপলব্ধ
109 নাম : পৰিমল সৰকাৰ পিতাৰ নাম: হৰমোহন সৰকাৰ ঘৰ নং : ১৯২ বয়স : 49 লিঙ্গ : পুৰুষ	BSW3841063 ফটো উপলব্ধ	110 নাম : অমল সৰকাৰ পিতাৰ নাম: হৰমোহন সৰকাৰ ঘৰ নং : ১৯২ বয়স : 46 লিঙ্গ : পুৰুষ	BSW3841074 ফটো উপলব্ধ	111 নাম : সুচিত্ৰা সৰকাৰ পিতাৰ নাম: হৰমোহন সৰকাৰ ঘৰ নং : ১৯২ বয়স : 41 লিঙ্গ : মহিলা	BSW3841085 ফটো উপলব্ধ
112 নাম : অনিতা সৰকাৰ স্বামীৰ নাম: পৰিমল সৰকাৰ ঘৰ নং : ১৯২ বয়স : 40 লিঙ্গ : মহিলা	BSW3847049 ফটো উপলব্ধ	113 নাম : ৰতন সৰকাৰ পিতাৰ নাম: হৰমোহন সৰকাৰ ঘৰ নং : ১৯২ বয়স : 38 লিঙ্গ : পুৰুষ	BSW3841096 ফটো উপলব্ধ	114 নাম : মিনি সৰকাৰ স্বামীৰ নাম: অমল সৰকাৰ ঘৰ নং : ১৯২ বয়স : 35 লিঙ্গ : মহিলা	BSW0217307 ফটো উপলব্ধ
115 নাম : মণিকা সৰকাৰ স্বামীৰ নাম: ৰতন সৰকাৰ ঘৰ নং : ১৯২ বয়স : 32 লিঙ্গ : মহিলা	BSW0285130 ফটো উপলব্ধ	116 নাম : দীপ সৰকাৰ পিতাৰ নাম: পৰিমল সৰকাৰ ঘৰ নং : 192 বয়স : 20 লিঙ্গ : পুৰুষ	PYI0113225 ফটো উপলব্ধ	117 নাম : নিখিল বিশ্বাস পিতাৰ নাম: যতীন্দ্ৰ বিশ্বাস ঘৰ নং : 193 বয়স : 63 লিঙ্গ : পুৰুষ	BSW3841154 ফটো উপলব্ধ
118 নাম : বাবুল সাহা পিতাৰ নাম: ক্ষিতিশ সাহা ঘৰ নং : ১৯৩ বয়স : 54 লিঙ্গ : পুৰুষ	BSW3841143 ফটো উপলব্ধ	119 নাম : উলী সৰকাৰ স্বামীৰ নাম: জ্ঞানেন্দ্ৰ সৰকাৰ ঘৰ নং : ১৯৩ বয়স : 52 লিঙ্গ : মহিলা	BSW3841132 ফটো উপলব্ধ	120 নাম : মলোতী বসুমতাৰী স্বামীৰ নাম: কবী বসুমতাৰী ঘৰ নং : ১৯৩ বয়স : 52 লিঙ্গ : মহিলা	BSW0319913 ফটো উপলব্ধ

121 নাম : পূৰ্ণিমা বিশ্বাস স্বামীৰ নাম: নিখিল বিশ্বাস ঘৰ নং : 193 বয়স : 37 লিঙ্গ : মহিলা	BSW0217547 ফটো উপলব্ধ	122 নাম : সুনীল বিশ্বাস পিতাৰ নাম: নিখিল বিশ্বাস ঘৰ নং : 193 বয়স : 35 লিঙ্গ : পুৰুষ	BSW3841165 ফটো উপলব্ধ	123 নাম : ৰূপালি মণ্ডল পিতাৰ নাম: ৰতন মণ্ডল ঘৰ নং : 193 বয়স : 30 লিঙ্গ : মহিলা	BSW0285080 ফটো উপলব্ধ
124 নাম : অনিন্দ্র সৰকাৰ পিতাৰ নাম: জ্ঞানেন্দ্ৰ সৰকাৰ ঘৰ নং : 193 বয়স : 28 লিঙ্গ : পুৰুষ	BSW0217638 ফটো উপলব্ধ	125 নাম : ৰাজু বিশ্বাস পিতাৰ নাম: নিখিল বিশ্বাস ঘৰ নং : 193 বয়স : 26 লিঙ্গ : পুৰুষ	BSW0285304 ফটো উপলব্ধ	126 নাম : জয়া সৰকাৰ মাতৃৰ নাম: জ্ঞানেন্দ্ৰ সৰকাৰ ঘৰ নং : 193 বয়স : 25 লিঙ্গ : মহিলা	BSW0284893 ফটো উপলব্ধ
127 নাম : আশিসা বসুমতাৰী পিতাৰ নাম: বানচিগ্ৰা বসুমতাৰী ঘৰ নং : 193 বয়স : 21 লিঙ্গ : মহিলা	PYI0066399 ফটো উপলব্ধ	128 নাম : কবী বসুমতাৰী পিতাৰ নাম: মহিন্দ্ৰ বড়ো ঘৰ নং : 193 বয়স : 58 লিঙ্গ : পুৰুষ	BSW0319905 ফটো উপলব্ধ	129 নাম : দৈথন বসুমতাৰী পিতাৰ নাম: বানচিগ্ৰা বসুমতাৰী ঘৰ নং : 193 বয়স : 28 লিঙ্গ : পুৰুষ	BSW0217646 ফটো উপলব্ধ
130 নাম : ৰুমি মণ্ডল পিতাৰ নাম: ৰতন মণ্ডল ঘৰ নং : 193 বয়স : 25 লিঙ্গ : মহিলা	BSW0488627 ফটো উপলব্ধ	131 নাম : ৰতন মণ্ডল পিতাৰ নাম: চুশী মণ্ডল ঘৰ নং : 193 বয়স : 55 লিঙ্গ : পুৰুষ	BSW3841176 ফটো উপলব্ধ	132 নাম : মহিন্দ্ৰ মণ্ডল স্বামীৰ নাম: ৰতন মণ্ডল ঘৰ নং : 193 বয়স : 48 লিঙ্গ : মহিলা	BSW3847867 ফটো উপলব্ধ
133 নাম : যতীন্দ্ৰ মণ্ডল পিতাৰ নাম: শশী মোহন মণ্ডল ঘৰ নং : 193 বয়স : 45 লিঙ্গ : পুৰুষ	BSW3841187 ফটো উপলব্ধ	134 নাম : নিজামশ্ৰী বসুমতাৰী পিতাৰ নাম: কবি বসুমতাৰী ঘৰ নং : 193 বয়স : 43 লিঙ্গ : মহিলা	BSW3847969 ফটো উপলব্ধ	135 নাম : মমতা মণ্ডল স্বামীৰ নাম: যতীন্দ্ৰ মণ্ডল ঘৰ নং : 193 বয়স : 41 লিঙ্গ : মহিলা	BSW3847856 ফটো উপলব্ধ
136 নাম : প্ৰভা মণ্ডল স্বামীৰ নাম: চানমোহন মণ্ডল ঘৰ নং : 193 বয়স : 63 লিঙ্গ : মহিলা	BSW3841198 ফটো উপলব্ধ	137 নাম : হাৰাধন মণ্ডল পিতাৰ নাম: চানমোহন মণ্ডল ঘৰ নং : 193 বয়স : 42 লিঙ্গ : পুৰুষ	BSW3841201 ফটো উপলব্ধ	138 নাম : নাৰায়ন সৰকাৰ পিতাৰ নাম: কুশলাল সৰকাৰ ঘৰ নং : 193 বয়স : 62 লিঙ্গ : পুৰুষ	BSW3841212 ফটো উপলব্ধ
139 নাম : বৰ্ণা সৰকাৰ স্বামীৰ নাম: নাৰায়ন সৰকাৰ ঘৰ নং : 193 বয়স : 57 লিঙ্গ : মহিলা	BSW3841223 ফটো উপলব্ধ	140 নাম : প্ৰিয়া সৰকাৰ পিতাৰ নাম: নাৰায়ন সৰকাৰ ঘৰ নং : 193 বয়স : 38 লিঙ্গ : মহিলা	BSW3841245 ফটো উপলব্ধ	141 নাম : প্ৰিয়াংকা সৰকাৰ পিতাৰ নাম: নাৰায়ন সৰকাৰ ঘৰ নং : 193 বয়স : 37 লিঙ্গ : মহিলা	BSW3841234 ফটো উপলব্ধ
142 নাম : জিয়া সৰকাৰ পিতাৰ নাম: নাৰায়ন সৰকাৰ ঘৰ নং : 193 বয়স : 31 লিঙ্গ : মহিলা	BSW3847276 ফটো উপলব্ধ	143 নাম : মিঠা মালাকাৰ পিতাৰ নাম: পৰিমল মালাকাৰ ঘৰ নং : 196 বয়স : 20 লিঙ্গ : পুৰুষ	PYI0022202 ফটো উপলব্ধ	144 নাম : ৰোণিত দাস পিতাৰ নাম: মুকেশ দাস ঘৰ নং : 196 বয়স : 20 লিঙ্গ : পুৰুষ	PYI0118273 ফটো উপলব্ধ
145 নাম : নিৰ বাল্লা বৰ্মন স্বামীৰ নাম: যোগেশ বৰ্মন ঘৰ নং : 196 বয়স : 52 লিঙ্গ : মহিলা	BSW3847981 ফটো উপলব্ধ	146 নাম : নিতুমনি দাস স্বামীৰ নাম: কমলেশ্বৰ বৰ্মন ঘৰ নং : 196 বয়স : 24 লিঙ্গ : মহিলা	PYI0126409 ফটো উপলব্ধ	147 নাম : আৰতী সৰকাৰ পিতাৰ নাম: লক্ষী কান্ত সৰকাৰ ঘৰ নং : 196 বয়স : 57 লিঙ্গ : মহিলা	BSW0058909 ফটো উপলব্ধ
148 নাম : মনোজ পিতাৰ নাম: সৰকাৰ সৰকাৰ ঘৰ নং : 196 বয়স : 33 লিঙ্গ : পুৰুষ	BSW0059048 ফটো উপলব্ধ	149 নাম : লিটন সৰকাৰ পিতাৰ নাম: লক্ষী কান্ত সৰকাৰ ঘৰ নং : 196 বয়স : 30 লিঙ্গ : পুৰুষ	BSW0059196 ফটো উপলব্ধ	150 নাম : সৰস্বতী মণ্ডল সৰকাৰ স্বামীৰ নাম: লিটন সৰকাৰ ঘৰ নং : 196 বয়স : 23 লিঙ্গ : মহিলা	PYI0077347 ফটো উপলব্ধ

151 নাম : মুকেশ দাস মাতৃৰ নাম : শংকৰী দাস ঘৰ নং : 196 ঘ বয়স : 58 লিঙ্গ : পুৰুষ	BSW1594167 ফটো উপলব্ধ	152 নাম : চোমা মজুমদাৰ দাস স্বামীৰ নাম : মুকেশ দাস ঘৰ নং : 196 ঘ বয়স : 45 লিঙ্গ : মহিলা	BSW1594214 ফটো উপলব্ধ	153 নাম : সিল্লা দাস পিতাৰ নাম : মুকেশ দাস ঘৰ নং : 196 ঘ বয়স : 24 লিঙ্গ : মহিলা	BSW0430405 ফটো উপলব্ধ
154 নাম : বাপি মালাকাৰ পিতাৰ নাম : পৰিমল মালাকাৰ ঘৰ নং : 196 গ বয়স : 27 লিঙ্গ : পুৰুষ	BSW0498402 ফটো উপলব্ধ	155 নাম : ৰিমি মালাকাৰ স্বামীৰ নাম : পৰিমল মালাকাৰ ঘৰ নং : 196 ঘ বয়স : 49 লিঙ্গ : মহিলা	BSW3892098 ফটো উপলব্ধ	156 নাম : কমলেশ্বৰ বৰ্মন পিতাৰ নাম : যোগেশ বৰ্মন ঘৰ নং : 196 ক বয়স : 27 লিঙ্গ : পুৰুষ	BSW0184630 ফটো উপলব্ধ
157 নাম : জিতুমনি বৰ্মন স্বামীৰ নাম : দিপাংকৰ বৰ্মন ঘৰ নং : 196 ক বয়স : 32 লিঙ্গ : মহিলা	BSW0218057 ফটো উপলব্ধ	158 নাম : অনিতা সৰকাৰ স্বামীৰ নাম : মনোজ সৰকাৰ ঘৰ নং : 196 খ বয়স : 33 লিঙ্গ : মহিলা	BSW0218016 ফটো উপলব্ধ	159 নাম : যোগেশ বৰ্মন পিতাৰ নাম : যদুনাথ বৰ্মন ঘৰ নং : 196 ক বয়স : 70 লিঙ্গ : পুৰুষ	BSW3847958 ফটো উপলব্ধ
160 নাম : দিপাংকৰ বৰ্মন পিতাৰ নাম : যোগেশ বৰ্মন ঘৰ নং : 196 ক বয়স : 32 লিঙ্গ : পুৰুষ	BSW3848042 ফটো উপলব্ধ	161 নাম : গিৰিনু মণ্ডল পিতাৰ নাম : যোগেন্দ্ৰ মণ্ডল ঘৰ নং : 199 বয়স : 82 লিঙ্গ : পুৰুষ	BSW3841256 ফটো উপলব্ধ	162 নাম : লক্ষী মণ্ডল স্বামীৰ নাম : গিৰিন মণ্ডল ঘৰ নং : 199 বয়স : 70 লিঙ্গ : মহিলা	BSW3841267 ফটো উপলব্ধ
163 নাম : দুলাল মণ্ডল পিতাৰ নাম : গিৰিন মণ্ডল ঘৰ নং : 199 বয়স : 48 লিঙ্গ : পুৰুষ	BSW3841278 ফটো উপলব্ধ	S 164 নাম : বুদ্ধীনী মণ্ডল পিতাৰ নাম : গিৰিন মণ্ডল ঘৰ নং : 199 বয়স : 38 লিঙ্গ : মহিলা	BSW3841289 ফটো উপলব্ধ	165 নাম : প্ৰনিতা মণ্ডল স্বামীৰ নাম : দুলাল মণ্ডল ঘৰ নং : 199 বয়স : 37 লিঙ্গ : মহিলা	BSW3846977 ফটো উপলব্ধ
166 নাম : কমল কুমাৰ তামাং পিতাৰ নাম : বলবগ্ন তামাং ঘৰ নং : 200 বয়স : 58 লিঙ্গ : পুৰুষ	BSW3841303 ফটো উপলব্ধ	S 167 নাম : বিৰেন তামাং পিতাৰ নাম : বল বাহাদুৰ তামাং ঘৰ নং : 200 বয়স : 54 লিঙ্গ : পুৰুষ	BSW3841314 ফটো উপলব্ধ	168 নাম : উত্তম তামাং পিতাৰ নাম : বল বাহাদুৰ তামাং ঘৰ নং : 200 বয়স : 47 লিঙ্গ : পুৰুষ	BSW3841336 ফটো উপলব্ধ
169 নাম : ভীমা তামাং স্বামীৰ নাম : উত্তম তামাং ঘৰ নং : 200 বয়স : 45 লিঙ্গ : মহিলা	BSW3841347 ফটো উপলব্ধ	170 নাম : চুমিত্ৰা তামাং পিতাৰ নাম : বল বাহাদুৰ তামাং ঘৰ নং : 200 বয়স : 42 লিঙ্গ : মহিলা	BSW0326058 ফটো উপলব্ধ	171 নাম : ৰিয়া তামাং পিতাৰ নাম : বিৰেন তামাং ঘৰ নং : 200 বয়স : 24 লিঙ্গ : মহিলা	BSW0496885 ফটো উপলব্ধ
172 নাম : প্ৰিয়া তামাং পিতাৰ নাম : উত্তম তামাং ঘৰ নং : 200 বয়স : 24 লিঙ্গ : মহিলা	BSW0504563 ফটো উপলব্ধ	173 নাম : প্ৰেম তামাং পিতাৰ নাম : বীৰ বগ্ন তামাং ঘৰ নং : 201 বয়স : 57 লিঙ্গ : পুৰুষ	BSW3841369 ফটো উপলব্ধ	174 নাম : ফুলকুমাৰী তামাং স্বামীৰ নাম : প্ৰেম তামাং ঘৰ নং : 201 বয়স : 51 লিঙ্গ : মহিলা	BSW3841370 ফটো উপলব্ধ
175 নাম : অমল মল্লিক পিতাৰ নাম : সন্তোষ মল্লিক ঘৰ নং : 201 বয়স : 40 লিঙ্গ : পুৰুষ	BSW0183962 ফটো উপলব্ধ	176 নাম : অৰ্চনা মল্লিক স্বামীৰ নাম : অমল মল্লিক ঘৰ নং : 201 বয়স : 37 লিঙ্গ : মহিলা	BSW0185215 ফটো উপলব্ধ	177 নাম : পূজা লামা পিতাৰ নাম : প্ৰেমা লামা ঘৰ নং : 201 বয়স : 30 লিঙ্গ : মহিলা	BSW0062497 ফটো উপলব্ধ
178 নাম : শাৰিকা তামাং পিতাৰ নাম : প্ৰেম তামাং ঘৰ নং : 201 বয়স : 27 লিঙ্গ : মহিলা	BSW0381558 ফটো উপলব্ধ	179 নাম : ৰোহিত তামাং পিতাৰ নাম : প্ৰেম তামাং ঘৰ নং : 201 বয়স : 25 লিঙ্গ : পুৰুষ	BSW3873619 ফটো উপলব্ধ	180 নাম : টেক বাহাদুৰ লামা পিতাৰ নাম : ৰন বাহাদুৰ লামা ঘৰ নং : 202 বয়স : 54 লিঙ্গ : পুৰুষ	BSW3841381 ফটো উপলব্ধ

181 নাম : বিষ্ণু লামা স্বামীৰ নাম: টেক বাহাদুৰ লামা ঘৰ নং : ২০২ বয়স : 48 লিঙ্গ : মহিলা	BSW3841392 ফটো উপলব্ধ	182 নাম : বিক্রম লামা পিতাৰ নাম: টেকবাহাদুৰ লামা ঘৰ নং : ২০২ বয়স : 27 লিঙ্গ : পুৰুষ	BSW0184770 ফটো উপলব্ধ	183 নাম : টংক ব্ৰহ্ম লামা পিতাৰ নাম: বন ব্ৰহ্ম লামা ঘৰ নং : ২০৩ বয়স : 63 লিঙ্গ : পুৰুষ	BSW3841405 ফটো উপলব্ধ
184 নাম : ত্ৰিলোচন বসুমতাৰী পিতাৰ নাম: হৰেন্দ্ৰ বসুমতাৰী ঘৰ নং : ২০৩ বয়স : 34 লিঙ্গ : পুৰুষ	BSW0418871 ফটো উপলব্ধ	185 নাম : নিৰ্মলা তামাং স্বামীৰ নাম: কিৰন তামাং ঘৰ নং : ২০৩ বয়স : 32 লিঙ্গ : মহিলা	BSW3847652 ফটো উপলব্ধ	S 186 নাম : বৰিনা তামাং পিতাৰ নাম: টংক বাহাদুৰ তামাং ঘৰ নং : ২০৩ বয়স : 27 লিঙ্গ : মহিলা	BSW0183574 ফটো উপলব্ধ
187 নাম : পাল্‌তংগ লামা পিতাৰ নাম: ট্যাক বাহাদুৰ লামা ঘৰ নং : ২০৩ বয়স : 25 লিঙ্গ : পুৰুষ	BSW0489328 ফটো উপলব্ধ	188 নাম : দৈমু বসুমতাৰী পিতাৰ নাম: ত্ৰিলোচন বসুমতাৰী ঘৰ নং : 203 বয়স : 19 লিঙ্গ : মহিলা	PYI0093468 ফটো উপলব্ধ	189 নাম : গনেন্দ্ৰী বড়ো পিতাৰ নাম: নগেন বড়ো ঘৰ নং : ২০৩ক বয়স : 38 লিঙ্গ : মহিলা	BSW1553420 ফটো উপলব্ধ
190 নাম : ধনমায়ী লামা স্বামীৰ নাম: ডম্বৰ বা: লামা ঘৰ নং : ২০৪ বয়স : 62 লিঙ্গ : মহিলা	BSW3841461 ফটো উপলব্ধ	S 191 নাম : সন্তোষী লামা পিতাৰ নাম: ডম্বৰ বা: লামা ঘৰ নং : ২০৪ বয়স : 46 লিঙ্গ : মহিলা	BSW3841472 ফটো উপলব্ধ	192 নাম : কৰ্ন লামা পিতাৰ নাম: ডম্বৰ বা: লামা ঘৰ নং : ২০৪ বয়স : 42 লিঙ্গ : পুৰুষ	BSW3841494 ফটো উপলব্ধ
S 193 নাম : বীতা কুং লামা পিতাৰ নাম: বিষ্ণু লামা ঘৰ নং : ২০৪ বয়স : ৪২ লিঙ্গ : মহিলা	BSW0063446 ফটো উপলব্ধ	194 নাম : অঞ্জলী লামা পিতাৰ নাম: বিষ্ণু লামা ঘৰ নং : ২০৪ বয়স : 31 লিঙ্গ : মহিলা	BSW0063487 ফটো উপলব্ধ	S 195 নাম : পুনম লামা পিতাৰ নাম: বিষ্ণু লামা ঘৰ নং : ২০৪ বয়স : 29 লিঙ্গ : মহিলা	BSW0063586 ফটো উপলব্ধ
196 নাম : পবিত্ৰ তামাং স্বামীৰ নাম: কৰ্ণ লামা ঘৰ নং : ২০৪ বয়স : 24 লিঙ্গ : মহিলা	BSW0442822 ফটো উপলব্ধ	197 নাম : অনিল বৰ্মান পিতাৰ নাম: মহেন্দ্ৰ বৰ্মান ঘৰ নং : ২০৫ বয়স : 72 লিঙ্গ : পুৰুষ	BSW3841530 ফটো উপলব্ধ	198 নাম : মনু বৰ্মান পিতাৰ নাম: মহেন্দ্ৰ বৰ্মান ঘৰ নং : ২০৫ বয়স : 63 লিঙ্গ : পুৰুষ	BSW3847890 ফটো উপলব্ধ
S 199 নাম : সুমি বৰ্মান স্বামীৰ নাম: পোপাল বৰ্মান ঘৰ নং : ২০৫ বয়স : 51 লিঙ্গ : মহিলা	BSW0285015 ফটো উপলব্ধ	200 নাম : ভাৰতী বৰ্মান স্বামীৰ নাম: মনু বৰ্মান ঘৰ নং : ২০৫ বয়স : 47 লিঙ্গ : মহিলা	BSW0490672 ফটো উপলব্ধ	201 নাম : অনন্ত বৰ্মান পিতাৰ নাম: অনিল বৰ্মান ঘৰ নং : ২০৫ বয়স : 41 লিঙ্গ : পুৰুষ	BSW3841552 ফটো উপলব্ধ
202 নাম : তাপশ বৰ্মান পিতাৰ নাম: মনু বৰ্মান ঘৰ নং : ২০৫ বয়স : 35 লিঙ্গ : পুৰুষ	BSW0063818 ফটো উপলব্ধ	203 নাম : বাপন বৰ্মান পিতাৰ নাম: অনীল বৰ্মান ঘৰ নং : ২০৫ বয়স : 33 লিঙ্গ : পুৰুষ	BSW3846706 ফটো উপলব্ধ	204 নাম : অনামিকা সেন বৰ্মান অন্যান্য: অনন্ত বৰ্মান ঘৰ নং : ২০৫ বয়স : 32 লিঙ্গ : মহিলা	BSW3846693 ফটো উপলব্ধ
S 205 নাম : স্বপন বৰ্মান পিতাৰ নাম: মনু বৰ্মান ঘৰ নং : ২০৫ বয়স : ৪২ লিঙ্গ : পুৰুষ	BSW0063867 ফটো উপলব্ধ	206 নাম : মলিকপ্ৰনয় জিৎ দাস স্বামীৰ নাম: প্ৰনায়জীত দাস ঘৰ নং : ২০৫ বয়স : 31 লিঙ্গ : মহিলা	BSW0063875 ফটো উপলব্ধ	207 নাম : তপন বৰ্মান পিতাৰ নাম: মনু বৰ্মান ঘৰ নং : ২০৫ বয়স : 26 লিঙ্গ : পুৰুষ	BSW0284992 ফটো উপলব্ধ
208 নাম : বুপা বিশাচ বৰ্মান স্বামীৰ নাম: বাপন বৰ্মান ঘৰ নং : ২০৫ বয়স : 26 লিঙ্গ : মহিলা	HQG0191601 ফটো উপলব্ধ	209 নাম : দিপিকা মণ্ডল স্বামীৰ নাম: তাপস বৰ্মান ঘৰ নং : 205 বয়স : 21 লিঙ্গ : মহিলা	PYI0117903 ফটো উপলব্ধ	210 নাম : গোপাল বৰ্মান পিতাৰ নাম: মহেন্দ্ৰ বৰ্মান ঘৰ নং : 205 ক বয়স : 55 লিঙ্গ : পুৰুষ	BSW3847889 ফটো উপলব্ধ

211	BSW3847914	ফটো উপলব্ধ	212	BSW3847925	ফটো উপলব্ধ	213	BSW0063727	ফটো উপলব্ধ
নাম : বিশুজিত বৰ্মন পিতাৰ নাম: মহেন্দ্ৰ বৰ্মন ঘৰ নং : 205 ক বয়স : 52 লিঙ্গ : পুৰুষ			নাম : সজল বৰ্মন পিতাৰ নাম: মহেন্দ্ৰ বৰ্মন ঘৰ নং : 205 ক বয়স : 46 লিঙ্গ : পুৰুষ			নাম : বাসনা ৰানী বৰ্মন স্বামীৰ নাম: গোপাল বৰ্মন ঘৰ নং : 205 ক বয়স : 42 লিঙ্গ : মহিলা		
214	BSW0063768	ফটো উপলব্ধ	215	BSW0063776	ফটো উপলব্ধ	216	BSW0064089	ফটো উপলব্ধ
নাম : ৰীনা বৰ্মন স্বামীৰ নাম: বিশুজিত বৰ্মন ঘৰ নং : 205 ক বয়স : 39 লিঙ্গ : মহিলা			নাম : মমতা বৰ্মন স্বামীৰ নাম: সজল বৰ্মন ঘৰ নং : 205 ক বয়স : 36 লিঙ্গ : মহিলা			নাম : ৰীতা বৰ্মন পিতাৰ নাম: সন্তোষ বৰ্মন ঘৰ নং : 205 ক বয়স : 29 লিঙ্গ : মহিলা		
217	BSW0064048	ফটো উপলব্ধ	218	BSW0336628	ফটো উপলব্ধ	219	BSW1116151	ফটো উপলব্ধ
নাম : গোবিন্দ বৰ্মন পিতাৰ নাম: গোপাল বৰ্মন ঘৰ নং : 205 ক বয়স : 29 লিঙ্গ : পুৰুষ			নাম : অনামিকা দেবনাথ স্বামীৰ নাম: গোবিন্দ বৰ্মন ঘৰ নং : 205 ক বয়স : 25 লিঙ্গ : মহিলা			নাম : প্ৰিয়ঙ্কা বৰ্মন পিতাৰ নাম: গোপাল বৰ্মন ঘৰ নং : 205 ক বয়স : 23 লিঙ্গ : মহিলা		
220	BSW3841585	ফটো উপলব্ধ	221	BSW3841596	ফটো উপলব্ধ	222	BSW3841609	ফটো উপলব্ধ
নাম : নিৰঞ্জন বৰ্মান পিতাৰ নাম: কলচান বৰ্মান ঘৰ নং : 206 বয়স : 67 লিঙ্গ : পুৰুষ			নাম : বাসন্তি বৰ্মান স্বামীৰ নাম: নিৰঞ্জন বৰ্মান ঘৰ নং : 206 বয়স : 62 লিঙ্গ : মহিলা			নাম : ৰঞ্জন বৰ্মান পিতাৰ নাম: নিৰঞ্জন বৰ্মান ঘৰ নং : 206 বয়স : 39 লিঙ্গ : পুৰুষ		
223	BSW0064329	ফটো উপলব্ধ	224	BSW3841610	ফটো উপলব্ধ	225	BSW3841723	ফটো উপলব্ধ
নাম : কনকলতা বৰ্মন স্বামীৰ নাম: ৰঞ্জন বৰ্মন ঘৰ নং : 206 বয়স : 30 লিঙ্গ : মহিলা			নাম : বিপ্লব কুমাৰ চৌধুৰী পিতাৰ নাম: মাখনলাল চৌধুৰী ঘৰ নং : 209 বয়স : 77 লিঙ্গ : পুৰুষ			নাম : নিখিল মণ্ডল পিতাৰ নাম: মোহন বাসী মণ্ডল ঘৰ নং : 209 বয়স : 70 লিঙ্গ : পুৰুষ		
226	BSW3841621	ফটো উপলব্ধ	227	BSW3841767	ফটো উপলব্ধ	228	BSW3841814	ফটো উপলব্ধ
নাম : দীপা চৌধুৰী স্বামীৰ নাম: বিপ্লব কুমাৰ চৌধুৰী ঘৰ নং : 209 বয়স : 67 লিঙ্গ : মহিলা			নাম : লক্ষী মণ্ডল স্বামীৰ নাম: নিখিল মণ্ডল ঘৰ নং : 207 বয়স : 62 লিঙ্গ : মহিলা			নাম : কমল দাস পিতাৰ নাম: হৰি পদ দাস ঘৰ নং : 209ঘ বয়স : 48 লিঙ্গ : পুৰুষ		
229	BSW3841574	ফটো উপলব্ধ	230	BSW3841836	ফটো উপলব্ধ	231	BSW3841734	ফটো উপলব্ধ
নাম : সচিত্ৰ মণ্ডল স্বামীৰ নাম: ৰঞ্জিত মণ্ডল ঘৰ নং : 209 বয়স : 45 লিঙ্গ : মহিলা			নাম : অমৃত দাস পিতাৰ নাম: হৰিপদ দাশ ঘৰ নং : 209ঘ বয়স : 42 লিঙ্গ : পুৰুষ			নাম : ৰমণী সৰকাৰ স্বামীৰ নাম: বিকাশ সৰকাৰ ঘৰ নং : 207 বয়স : 39 লিঙ্গ : মহিলা		
232	BSW3841643	ফটো উপলব্ধ	233	BSW0456020	ফটো উপলব্ধ	234	BSW0064667	ফটো উপলব্ধ
নাম : আশীষ চৌধুৰী পিতাৰ নাম: বিপ্লব কুমাৰ চৌধুৰী ঘৰ নং : 209 বয়স : 39 লিঙ্গ : পুৰুষ			নাম : বিকাশ সৰকাৰ অন্যান্য: ৰমণী সৰকাৰ ঘৰ নং : 209 বয়স : 38 লিঙ্গ : পুৰুষ			নাম : দেবাশীষ চৌধুৰী পিতাৰ নাম: বিপ্লব চৌধুৰী ঘৰ নং : 209 বয়স : 31 লিঙ্গ : পুৰুষ		
235	BSW0417162	ফটো উপলব্ধ	236	BSW0064477	ফটো উপলব্ধ	237	BSW0064618	ফটো উপলব্ধ
নাম : সিমি চৌধুৰী স্বামীৰ নাম: আশীষ চৌধুৰী ঘৰ নং : 209 বয়স : 25 লিঙ্গ : মহিলা			নাম : জিতেন দাস পিতাৰ নাম: চন্দ্ৰ দাস ঘৰ নং : 209ঙ বয়স : 43 লিঙ্গ : পুৰুষ			নাম : অন দাস স্বামীৰ নাম: জিতেন দাস ঘৰ নং : 209ঙ বয়স : 31 লিঙ্গ : মহিলা		
238	BSW0222489	ফটো উপলব্ধ	239	BSW0185041	ফটো উপলব্ধ	240	BSW0412569	ফটো উপলব্ধ
নাম : সংগীতা সৰকাৰ পিতাৰ নাম: শিবু সৰকাৰ ঘৰ নং : 209গ বয়স : 32 লিঙ্গ : মহিলা			নাম : ৰঞ্জিতা সৰকাৰ পিতাৰ নাম: শিবু সৰকাৰ ঘৰ নং : 209গ বয়স : 31 লিঙ্গ : মহিলা			নাম : দিপালী দাশ স্বামীৰ নাম: কমল দাশ ঘৰ নং : 209(ঘ) বয়স : 27 লিঙ্গ : মহিলা		

241 নাম : কুঞ্জা মণ্ডল পিতাৰ নাম: নিখিল মণ্ডল ঘৰ নং : ২০৭ক বয়স : 35 লিঙ্গ : মহিলা	BSW0222448 ফটো উপলব্ধ	242 নাম : বৃপ কুমাৰ মণ্ডল পিতাৰ নাম: প্ৰভা বৰুৱা মণ্ডল ঘৰ নং : ২০৭ক বয়স : 29 লিঙ্গ : পুৰুষ	BSW0345504 ফটো উপলব্ধ	243 নাম : ফুল মণ্ডল স্বামীৰ নাম: গচু মণ্ডল ঘৰ নং : ২০৭ক বয়স : 28 লিঙ্গ : মহিলা	BSW0345629 ফটো উপলব্ধ
244 নাম : গৌৰি দাশ স্বামীৰ নাম: অমৃত দাশ ঘৰ নং : 207KH বয়স : 35 লিঙ্গ : মহিলা	BSW0284885 ফটো উপলব্ধ	245 নাম : বাপী দাস পিতাৰ নাম: অমৃত দাস ঘৰ নং : 207 খ বয়স : 19 লিঙ্গ : পুৰুষ	PYI0115691 ফটো উপলব্ধ	246 নাম : কামাখ্যা কুমাৰ পিতাৰ নাম: ভুবন কুমাৰ ঘৰ নং : ২০৭উ বয়স : 41 লিঙ্গ : পুৰুষ	BSW0183954 ফটো উপলব্ধ
247 নাম : অৰ্থেনু মণ্ডল পিতাৰ নাম: মোহনবাসী মণ্ডল ঘৰ নং : ২০৭ক বয়স : 90 লিঙ্গ : পুৰুষ	BSW3841654 ফটো উপলব্ধ	248 নাম : পব বৰুৱা মণ্ডল পিতাৰ নাম: অৰ্থেন মণ্ডল ঘৰ নং : ২০৭ক বয়স : 60 লিঙ্গ : পুৰুষ	BSW3841676 ফটো উপলব্ধ	249 নাম : শিবু সৰকাৰ পিতাৰ নাম: লক্ষন সৰকাৰ ঘৰ নং : ২০৭গ বয়স : 60 লিঙ্গ : পুৰুষ	BSW3841789 ফটো উপলব্ধ
250 নাম : লক্ষী সৰকাৰ পিতাৰ নাম: লক্ষন সৰকাৰ ঘৰ নং : ২০৭গ বয়স : 57 লিঙ্গ : মহিলা	BSW1553442 ফটো উপলব্ধ	251 নাম : নিশ মণ্ডল স্বামীৰ নাম: পব বৰুৱা মণ্ডল ঘৰ নং : ২০৭ক বয়স : 55 লিঙ্গ : মহিলা	BSW3841687 ফটো উপলব্ধ	252 নাম : উজ্জ্বলা সৰকাৰ স্বামীৰ নাম: শিবু সৰকাৰ ঘৰ নং : ২০৭গ বয়স : 50 লিঙ্গ : মহিলা	BSW3841790 ফটো উপলব্ধ
S 253 নাম : মেনকা কৰ্মকাৰ স্বামীৰ নাম: কয়লা কৰ্মকাৰ ঘৰ নং : ২০৭ঘ বয়স : 42 লিঙ্গ : মহিলা	BSW3841825 ফটো উপলব্ধ	254 নাম : গচু মণ্ডল পিতাৰ নাম: অৰ্থেন মণ্ডল ঘৰ নং : ২০৭ক বয়স : 41 লিঙ্গ : পুৰুষ	BSW3841712 ফটো উপলব্ধ	255 নাম : তৰলতা কৰ্মকাৰ পিতাৰ নাম: হৰি কুঃ কৰ্মকাৰ ঘৰ নং : ২০৭ঘ বয়স : 39 লিঙ্গ : মহিলা	BSW3841847 ফটো উপলব্ধ
256 নাম : মানিক সৰকাৰ পিতাৰ নাম: শিবু সৰকাৰ ঘৰ নং : ২০৭গ বয়স : 35 লিঙ্গ : পুৰুষ	BSW3847050 ফটো উপলব্ধ	257 নাম : পৰিতোষ দাস পিতাৰ নাম: সুধন দাস ঘৰ নং : 208 বয়স : 50 লিঙ্গ : পুৰুষ	JXG3341013 ফটো উপলব্ধ	258 নাম : বলাই দাস পিতাৰ নাম: বুঢ়া দাস ঘৰ নং : ২০৯ বয়স : 72 লিঙ্গ : পুৰুষ	BSW3841858 ফটো উপলব্ধ
259 নাম : মালতী দাস স্বামীৰ নাম: বলাই দাস ঘৰ নং : ২০৯ বয়স : 62 লিঙ্গ : মহিলা	BSW3841869 ফটো উপলব্ধ	260 নাম : গায়ত্ৰী মণ্ডল স্বামীৰ নাম: সতীশ মণ্ডল ঘৰ নং : ২০৯ বয়স : 60 লিঙ্গ : মহিলা	BSW3847298 ফটো উপলব্ধ	261 নাম : মাধৱ মণ্ডল পিতাৰ নাম: সতীশ মণ্ডল ঘৰ নং : ২০৯ বয়স : 36 লিঙ্গ : পুৰুষ	BSW0184861 ফটো উপলব্ধ
262 নাম : বিশ্বজিত দাস পিতাৰ নাম: বলাই দাস ঘৰ নং : ২০৯ বয়স : 31 লিঙ্গ : পুৰুষ	BSW0184804 ফটো উপলব্ধ	263 নাম : অঞ্জনা মণ্ডল স্বামীৰ নাম: বিষ্ণু মণ্ডল ঘৰ নং : ২০৯ বয়স : 30 লিঙ্গ : মহিলা	BSW0326744 ফটো উপলব্ধ	264 নাম : সঞ্জিত দাস পিতাৰ নাম: বলাই দাস ঘৰ নং : ২০৯ বয়স : 28 লিঙ্গ : পুৰুষ	BSW0184622 ফটো উপলব্ধ
265 নাম : সৰশ্বতী দাস স্বামীৰ নাম: বিশ্বজিৎ দাস ঘৰ নং : ২০৯ বয়স : 25 লিঙ্গ : মহিলা	BSW0435693 ফটো উপলব্ধ	266 নাম : বৰ্জিত দাস পিতাৰ নাম: বলাই দাস ঘৰ নং : 209 বয়স : 23 লিঙ্গ : পুৰুষ	BSW0496919 ফটো উপলব্ধ	267 নাম : মণিকা ডে স্বামীৰ নাম: লক্ষ্মণ মণ্ডল ঘৰ নং : ২০৯ বয়স : 23 লিঙ্গ : মহিলা	BSW0514695 ফটো উপলব্ধ
268 নাম : বিষ্ণু মণ্ডল মাতৃৰ নাম: সৈসন মণ্ডল ঘৰ নং : ২০৯ক বয়স : 39 লিঙ্গ : পুৰুষ	BSW0065078 ফটো উপলব্ধ	269 নাম : অমতা বিশ্বাস স্বামীৰ নাম: জগদীশ মণ্ডল ঘৰ নং : 209 খ বয়স : 21 লিঙ্গ : মহিলা	PYI0007740 ফটো উপলব্ধ	270 নাম : নেপাল মণ্ডল পিতাৰ নাম: শশী মণ্ডল ঘৰ নং : ২০৯খ বয়স : 37 লিঙ্গ : পুৰুষ	BSW0222968 ফটো উপলব্ধ

271 নাম : জগদিস মণ্ডল পিতাৰ নাম: বিনোদ মণ্ডল ঘৰ নং : ২০৯খ বয়স : 31 লিঙ্গ : পুৰুষ	BSW0184481 ফটো উপলব্ধ	272 নাম : বেনকা মণ্ডল স্বামীৰ নাম: নোপাল মণ্ডল ঘৰ নং : ২০৯খ বয়স : 28 লিঙ্গ : মহিলা	BSW0223099 ফটো উপলব্ধ	273 নাম : কৰফলা মন্ডল স্বামীৰ নাম: শশী মন্ডল ঘৰ নং : ২০৯খ বয়স : 74 লিঙ্গ : মহিলা	BSW1553373 ফটো উপলব্ধ
274 নাম : চাম দাসী মন্ডল পিতাৰ নাম: বসন্ত মন্ডল ঘৰ নং : ২০৯ক বয়স : 69 লিঙ্গ : মহিলা	BSW1553497 ফটো উপলব্ধ	275 নাম : বিনোদ মন্ডল পিতাৰ নাম: শশী মন্ডল ঘৰ নং : ২০৯খ বয়স : 61 লিঙ্গ : পুৰুষ	BSW1553306 ফটো উপলব্ধ	276 নাম : বিমল মন্ডল পিতাৰ নাম: শশী মন্ডল ঘৰ নং : ২০৯খ বয়স : 48 লিঙ্গ : পুৰুষ	BSW1553317 ফটো উপলব্ধ
277 নাম : কৃষ্ণ মন্ডল মাতৃৰ নাম: চাম দাসী মন্ডল ঘৰ নং : ২০৯ক বয়স : 44 লিঙ্গ : পুৰুষ	BSW1553271 ফটো উপলব্ধ	278 নাম : লক্ষন মণ্ডল মাতৃৰ নাম: সতিশ মণ্ডল ঘৰ নং : ২০৯ক বয়স : 37 লিঙ্গ : পুৰুষ	BSW3848031 ফটো উপলব্ধ	279 নাম : বাবুল মুণ্ডা পিতাৰ নাম: চুনু মুণ্ডা ঘৰ নং : ২০৯ক বয়স : 41 লিঙ্গ : পুৰুষ	BSW0184184 ফটো উপলব্ধ
280 নাম : পৰাণ মুণ্ডা পিতাৰ নাম: চুনু মুণ্ডা ঘৰ নং : ২১৩ বয়স : 37 লিঙ্গ : পুৰুষ	BSW0184051 ফটো উপলব্ধ	281 নাম : দেবাৰী সোৰেন স্বামীৰ নাম: পৰাণ মুণ্ডা ঘৰ নং : ২১৩ বয়স : 29 লিঙ্গ : মহিলা	BSW0422634 ফটো উপলব্ধ	S 282 নাম : জয় মুণ্ডা পিতাৰ নাম: চুনু মুণ্ডা ঘৰ নং : ২১৩ বয়স : 28 লিঙ্গ : পুৰুষ	BSW0184614 ফটো উপলব্ধ
283 নাম : বিচিং মুণ্ডা পিতাৰ নাম: চুনু মুণ্ডা ঘৰ নং : ২১৩ বয়স : 25 লিঙ্গ : পুৰুষ	BSW0345223 ফটো উপলব্ধ	284 নাম : কৰণ নন্দি মাতৃৰ নাম: সঞ্জিতা নন্দি ঘৰ নং : ২১৩ বয়স : 22 লিঙ্গ : পুৰুষ	BSW0542183 ফটো উপলব্ধ	285 নাম : সঞ্জিতা নন্দী স্বামীৰ নাম: শঙ্কৰ নন্দী ঘৰ নং : ২১৩গ বয়স : 42 লিঙ্গ : মহিলা	BSW3847378 ফটো উপলব্ধ
286 নাম : ভিম মায়া বিশ্বকৰ্মা স্বামীৰ নাম: লালবীৰ বিশ্বকৰ্মা ঘৰ নং : ২১৪ বয়স : 77 লিঙ্গ : মহিলা	BSW3841927 ফটো উপলব্ধ	287 নাম : দুৰ্গাপ্ৰসাদ বিশ্বকৰ্মা পিতাৰ নাম: লালবীৰ বিশ্বকৰ্মা ঘৰ নং : ২১৪ বয়স : 62 লিঙ্গ : পুৰুষ	BSW3841938 ফটো উপলব্ধ	288 নাম : মধুমায়া বিশ্বকৰ্মা স্বামীৰ নাম: দুৰ্গাপ্ৰসাদ বিশ্বকৰ্মা ঘৰ নং : ২১৪ বয়স : 57 লিঙ্গ : মহিলা	BSW3841949 ফটো উপলব্ধ
289 নাম : বিকাশ বিশ্বকৰ্মা পিতাৰ নাম: লালবীৰ বিশ্বকৰ্মা ঘৰ নং : ২১৪ বয়স : 55 লিঙ্গ : পুৰুষ	BSW3841950 ফটো উপলব্ধ	290 নাম : গীতা বিশ্বকৰ্মা স্বামীৰ নাম: বিকাশ বিশ্বকৰ্মা ঘৰ নং : ২১৪ বয়স : 47 লিঙ্গ : মহিলা	BSW3841961 ফটো উপলব্ধ	291 নাম : দেউমান বিশ্বকৰ্মা পিতাৰ নাম: লালবীৰ বিশ্বকৰ্মা ঘৰ নং : ২১৪ বয়স : 47 লিঙ্গ : পুৰুষ	BSW3841972 ফটো উপলব্ধ
292 নাম : বিৰ্থ বিশ্বকৰ্মা পিতাৰ নাম: লালবীৰ বিশ্বকৰ্মা ঘৰ নং : ২১৪ বয়স : 47 লিঙ্গ : পুৰুষ	BSW3841994 ফটো উপলব্ধ	S 293 নাম : বিশেশ্বৰ বিশ্বকৰ্মা পিতাৰ নাম: নৱায়ন প্ৰসাদ বিশ্বকৰ্মা ঘৰ নং : ২১৪ বয়স : 45 লিঙ্গ : পুৰুষ	PYI0055822 ফটো উপলব্ধ	294 নাম : মীনা বিশ্বকৰ্মা স্বামীৰ নাম: দেউমান বিশ্বকৰ্মা ঘৰ নং : ২১৪ বয়স : 42 লিঙ্গ : মহিলা	BSW3841983 ফটো উপলব্ধ
295 নাম : ৰাম প্ৰঃ বিশ্বকৰ্মা পিতাৰ নাম: লালবীৰ বিশ্বকৰ্মা ঘৰ নং : ২১৪ বয়স : 40 লিঙ্গ : পুৰুষ	BSW3842011 ফটো উপলব্ধ	296 নাম : সন্তোষ বিশ্বকৰ্মা পিতাৰ নাম: লালবীৰ বিশ্বকৰ্মা ঘৰ নং : ২১৪ বয়স : 38 লিঙ্গ : পুৰুষ	BSW3842000 ফটো উপলব্ধ	297 নাম : কুসুম বিশ্বকৰ্মা স্বামীৰ নাম: বিৰ্থ বিশ্বকৰ্মা ঘৰ নং : ২১৪ বয়স : 35 লিঙ্গ : মহিলা	BSW0224279 ফটো উপলব্ধ
298 নাম : গোমা বিশ্বকৰ্মা পিতাৰ নাম: দেউমান বিশ্বকৰ্মা ঘৰ নং : ২১৪ বয়স : 25 লিঙ্গ : মহিলা	BSW0328930 ফটো উপলব্ধ	299 নাম : ৰোহিত বিশ্বকৰ্মা পিতাৰ নাম: বিকাশ বিশ্বকৰ্মা ঘৰ নং : 214 বয়স : 23 লিঙ্গ : পুৰুষ	PYI0007914 ফটো উপলব্ধ	300 নাম : ৰসন বিশ্বকৰ্মা পিতাৰ নাম: দেউমান বিশ্বকৰ্মা ঘৰ নং : 214 বয়স : 21 লিঙ্গ : পুৰুষ	PYI0008136 ফটো উপলব্ধ

301 নাম : বিতিশ মণ্ডল পিতাৰ নাম: ৰমেশ মণ্ডল ঘৰ নং : ২১৫ বয়স : 51 লিঙ্গ : পুৰুষ	BSW3842022 ফটো উপলব্ধ	302 নাম : পাৰুল মণ্ডল স্বামীৰ নাম: বিতিশ মণ্ডল ঘৰ নং : ২১৫ বয়স : 48 লিঙ্গ : মহিলা	BSW3842033 ফটো উপলব্ধ	303 নাম : দেবৰাজ মণ্ডল পিতাৰ নাম: বিতিশ মণ্ডল ঘৰ নং : ২১৫ বয়স : 30 লিঙ্গ : পুৰুষ	BSW0067546 ফটো উপলব্ধ
304 নাম : অঞ্জু মণ্ডল স্বামীৰ নাম: দেবৰাজ মণ্ডল ঘৰ নং : ২১৫ বয়স : 26 লিঙ্গ : মহিলা	BSW0349142 ফটো উপলব্ধ	305 নাম : সুনিতা মণ্ডল পিতাৰ নাম: বিতিশ মণ্ডল ঘৰ নং : ২১৫ বয়স : 24 লিঙ্গ : মহিলা	BSW0335562 ফটো উপলব্ধ	306 নাম : স্বপন চাওতাল পিতাৰ নাম: শুকৰাম চাওতাল ঘৰ নং : ২১৬ বয়স : 57 লিঙ্গ : পুৰুষ	BSW3842055 ফটো উপলব্ধ
307 নাম : মীনা চাওতাল স্বামীৰ নাম: স্বপন চাওতাল ঘৰ নং : ২১৬ বয়স : 50 লিঙ্গ : মহিলা	BSW3842066 ফটো উপলব্ধ	308 নাম : বিমলা নমঃদাস স্বামীৰ নাম: নেপাল নমঃদাস ঘৰ নং : ২১৭ বয়স : 62 লিঙ্গ : মহিলা	BSW3842088 ফটো উপলব্ধ	309 নাম : বাহিন্য ৰাজবংশী পিতাৰ নাম: সখীচৰন ৰাজবংশী ঘৰ নং : ২১৮ বয়স : 48 লিঙ্গ : পুৰুষ	BSW3846831 ফটো উপলব্ধ
310 নাম : গলাপী ৰাজবংশী অন্যান্য: বাহিন্য ৰাজবংশী ঘৰ নং : ২১৮ বয়স : 32 লিঙ্গ : মহিলা	BSW3846842 ফটো উপলব্ধ	311 নাম : অবিৰাম ৰাজবংশী পিতাৰ নাম: গিৰিধাৰী চন্দ্ৰ ৰাজবংশী ঘৰ নং : ২১৮ বয়স : 23 লিঙ্গ : পুৰুষ	BSW0491316 ফটো উপলব্ধ	312 নাম : সাবিত্ৰী নমঃ দাস স্বামীৰ নাম: নিমাই নমঃ দাস ঘৰ নং : ২১৯ বয়স : 57 লিঙ্গ : মহিলা	BSW3842124 ফটো উপলব্ধ
313 নাম : নিতাই নমঃ দাস পিতাৰ নাম: নিমাই নমঃ দাস ঘৰ নং : ২১৯ বয়স : 40 লিঙ্গ : পুৰুষ	BSW3842135 ফটো উপলব্ধ	314 নাম : কল্পনা নমদাস স্বামীৰ নাম: নিতাই নমদাস ঘৰ নং : 219 বয়স : 32 লিঙ্গ : মহিলা	PYI0017848 ফটো উপলব্ধ	315 নাম : দিপেন নমদাস পিতাৰ নাম: নিমাই নমদাস ঘৰ নং : ২১৯ বয়স : 30 লিঙ্গ : পুৰুষ	BSW0068437 ফটো উপলব্ধ
316 নাম : শিবিন নমঃ দাস পিতাৰ নাম: নিমাই নমঃ দাস ঘৰ নং : ২১৯ বয়স : 28 লিঙ্গ : পুৰুষ	BSW0183913 ফটো উপলব্ধ	317 নাম : বান নমদাস পিতাৰ নাম: লাটে নিমাই নমদাস ঘৰ নং : 219 বয়স : 27 লিঙ্গ : মহিলা	PYI0017996 ফটো উপলব্ধ	318 নাম : আনজানা নমঃদাস অন্যান্য: নিতাই নমঃদাস ঘৰ নং : ২১৯ বয়স : 25 লিঙ্গ : মহিলা	BSW0516666 ফটো উপলব্ধ
319 নাম : দোবোৰাজ মুণ্ডা পিতাৰ নাম: কানু মুণ্ডা ঘৰ নং : ২২০ বয়স : 62 লিঙ্গ : পুৰুষ	BSW3842179 ফটো উপলব্ধ	320 নাম : ৰতী মুণ্ডা স্বামীৰ নাম: দোবোৰাজ মুণ্ডা ঘৰ নং : ২২০ বয়স : 58 লিঙ্গ : মহিলা	BSW3842180 ফটো উপলব্ধ	321 নাম : চানিকা মুণ্ডা পিতাৰ নাম: কানু মুণ্ডা ঘৰ নং : ২২০ বয়স : 55 লিঙ্গ : পুৰুষ	BSW3842191 ফটো উপলব্ধ
322 নাম : বদ মুণ্ডা পিতাৰ নাম: কানু মুণ্ডা ঘৰ নং : ২২০ বয়স : 48 লিঙ্গ : পুৰুষ	BSW0069617 ফটো উপলব্ধ	323 নাম : মছত মুণ্ডা পিতাৰ নাম: কানু মুণ্ডা ঘৰ নং : ২২০ বয়স : 42 লিঙ্গ : পুৰুষ	BSW3842226 ফটো উপলব্ধ	324 নাম : যমুনা মুণ্ডা পিতাৰ নাম: কানু মুণ্ডা ঘৰ নং : ২২০ বয়স : 39 লিঙ্গ : মহিলা	BSW3842248 ফটো উপলব্ধ
325 নাম : মঙ্গলী মুণ্ডা স্বামীৰ নাম: মছত মুণ্ডা ঘৰ নং : ২২০ বয়স : 39 লিঙ্গ : মহিলা	BSW3842237 ফটো উপলব্ধ	326 নাম : মীনা মুণ্ডা স্বামীৰ নাম: বদ মুণ্ডা ঘৰ নং : ২২০ বয়স : 36 লিঙ্গ : মহিলা	BSW0185124 ফটো উপলব্ধ	327 নাম : বিজয় মুণ্ডা পিতাৰ নাম: দোবোৰাজ মুণ্ডা ঘৰ নং : ২২০ বয়স : 35 লিঙ্গ : পুৰুষ	BSW0069807 ফটো উপলব্ধ
328 নাম : ৰবিন মুণ্ডা পিতাৰ নাম: কানু মুণ্ডা ঘৰ নং : ২২০ বয়স : 33 লিঙ্গ : পুৰুষ	BSW0069799 ফটো উপলব্ধ	329 নাম : ৰাবন মুণ্ডা পিতাৰ নাম: কানু মুণ্ডা ঘৰ নং : ২২০ বয়স : 33 লিঙ্গ : পুৰুষ	BSW0226597 ফটো উপলব্ধ	330 নাম : জেসনা মুণ্ডা স্বামীৰ নাম: ৰবিন মুণ্ডা ঘৰ নং : ২২০ বয়স : 29 লিঙ্গ : মহিলা	BSW0430280 ফটো উপলব্ধ

331 নাম : ববিতা মুণ্ডা পিতাৰ নাম: সনিকা মুণ্ডা ঘৰ নং : ২২০ বয়স : 25 লিঙ্গ : মহিলা	BSW0330498 ফটো উপলব্ধ	332 নাম : পূজা মুণ্ডা পিতাৰ নাম: বৃন্দু মুণ্ডা ঘৰ নং : ২২০ বয়স : 24 লিঙ্গ : মহিলা	BSW0330985 ফটো উপলব্ধ	333 নাম : সাণিয়া মুণ্ডা পিতাৰ নাম: দেবৰাজ মুণ্ডা ঘৰ নং : ২২০ বয়স : 24 লিঙ্গ : মহিলা	BSW0328666 ফটো উপলব্ধ
334 নাম : সঞ্জয় মুণ্ডা পিতাৰ নাম: বীতা মুণ্ডা ঘৰ নং : 220 বয়স : 20 লিঙ্গ : পুৰুষ	PYI0007880 ফটো উপলব্ধ	335 নাম : ৰেন মুণ্ডল স্বামীৰ নাম: নৰেন্দ্ৰ মুণ্ডল ঘৰ নং : ২২১ বয়স : 70 লিঙ্গ : মহিলা	BSW3842271 ফটো উপলব্ধ	336 নাম : গৌৰাঙ্গ মুণ্ডল পিতাৰ নাম: নৰেন্দ্ৰ মুণ্ডল ঘৰ নং : ২২১ বয়স : 68 লিঙ্গ : পুৰুষ	BSW3842259 ফটো উপলব্ধ
337 নাম : দময়ন্তী মুণ্ডল স্বামীৰ নাম: গৌৰাঙ্গ মুণ্ডল ঘৰ নং : ২২১ বয়স : 59 লিঙ্গ : মহিলা	BSW3842260 ফটো উপলব্ধ	338 নাম : গৌতম মুণ্ডল পিতাৰ নাম: গৌৰাঙ্গ মুণ্ডল ঘৰ নং : ২২১ বয়স : 36 লিঙ্গ : পুৰুষ	BSW3842282 ফটো উপলব্ধ	S 339 নাম : বীনা মুণ্ডল পিতাৰ নাম: গৌৰাঙ্গ মুণ্ডল ঘৰ নং : ২২১ বয়স : 80 লিঙ্গ : মহিলা	BSW3847709 ফটো উপলব্ধ
340 নাম : গোবিন্দ মুণ্ডল পিতাৰ নাম: গৌৰাঙ্গ মুণ্ডল ঘৰ নং : ২২১ বয়স : 29 লিঙ্গ : পুৰুষ	BSW0069997 ফটো উপলব্ধ	341 নাম : কাকলী মুণ্ডল স্বামীৰ নাম: গৌতম মুণ্ডল ঘৰ নং : ২২১ বয়স : 27 লিঙ্গ : মহিলা	BSW0183590 ফটো উপলব্ধ	342 নাম : পদ্মভূষণ মুণ্ডল পিতাৰ নাম: গৌৰাঙ্গ মুণ্ডল ঘৰ নং : ২২১ বয়স : 27 লিঙ্গ : পুৰুষ	BSW0184762 ফটো উপলব্ধ
343 নাম : অনিতা ৰায় স্বামীৰ নাম: অতুল চন্দ্ৰ ৰায় ঘৰ নং : ২২৩ বয়স : 57 লিঙ্গ : মহিলা	BSW3842306 ফটো উপলব্ধ	344 নাম : অনন্ত ৰায় পিতাৰ নাম: অতুল চন্দ্ৰ ৰায় ঘৰ নং : 223 বয়স : 40 লিঙ্গ : পুৰুষ	BSW3842317 ফটো উপলব্ধ	345 নাম : বাবুল ৰায় পিতাৰ নাম: অতুল চন্দ্ৰ ৰায় ঘৰ নং : ২২৩ বয়স : 34 লিঙ্গ : পুৰুষ	BSW3842293 ফটো উপলব্ধ
346 নাম : যশোদা বিশ্বাস পিতাৰ নাম: অণ্ডৰ বিশ্বাস ঘৰ নং : 223 বয়স : 31 লিঙ্গ : মহিলা	HBP0224121 ফটো উপলব্ধ	347 নাম : ৰামপ্ৰসাদ বিশ্বকৰ্মা পিতাৰ নাম: গুমান বিশ্বকৰ্মা ঘৰ নং : ২২৪ বয়স : 40 লিঙ্গ : পুৰুষ	BSW3842339 ফটো উপলব্ধ	348 নাম : প্ৰমীলা বিশ্বকৰ্মা স্বামীৰ নাম: ৰামপ্ৰসাদ বিশ্বকৰ্মা ঘৰ নং : ২২৪ বয়স : 34 লিঙ্গ : মহিলা	BSW3842340 ফটো উপলব্ধ
349 নাম : বিপ্লৱ সৰকাৰ পিতাৰ নাম: ব্ৰজেন চন্দ্ৰ সৰকাৰ ঘৰ নং : ২২৪ক বয়স : 51 লিঙ্গ : পুৰুষ	BSW0070557 ফটো উপলব্ধ	350 নাম : স্মৃতি সৰকাৰ স্বামীৰ নাম: বিপ্লৱ সৰকাৰ ঘৰ নং : ২২৪ক বয়স : 44 লিঙ্গ : মহিলা	BSW0070599 ফটো উপলব্ধ	351 নাম : কিশোৰ সৰকাৰ পিতাৰ নাম: বিপ্লৱ সৰকাৰ ঘৰ নং : ২২৪ক বয়স : 29 লিঙ্গ : পুৰুষ	BSW0070847 ফটো উপলব্ধ
352 নাম : প্ৰবিক সৰকাৰ পিতাৰ নাম: বিপ্লৱ সৰকাৰ ঘৰ নং : ২২৪ক বয়স : 25 লিঙ্গ : পুৰুষ	BSW0285205 ফটো উপলব্ধ	S 353 নাম : লীলা মায়া বিশ্বকৰ্মা স্বামীৰ নাম: ভোলাৰাম বিশ্বকৰ্মা ঘৰ নং : ২২৫ বয়স : 82 লিঙ্গ : মহিলা	BSW3842351 ফটো উপলব্ধ	354 নাম : গোমা বিশ্বকৰ্মা স্বামীৰ নাম: মন বাহাদুৰ বিশ্বকৰ্মা ঘৰ নং : ২২৫ বয়স : 52 লিঙ্গ : মহিলা	BSW3842395 ফটো উপলব্ধ
355 নাম : উত্তম বিশ্বকৰ্মা পিতাৰ নাম: ভোলাৰাম বিশ্বকৰ্মা ঘৰ নং : ২২৫ বয়স : 41 লিঙ্গ : পুৰুষ	BSW3842373 ফটো উপলব্ধ	356 নাম : সীমা উত্তম বিশ্বকৰ্মা স্বামীৰ নাম: উত্তম বিশ্বকৰ্মা ঘৰ নং : ২২৫ বয়স : 39 লিঙ্গ : মহিলা	BSW0227546 ফটো উপলব্ধ	357 নাম : গংগাৰাম বিশ্বকৰ্মা পিতাৰ নাম: মন বাহাদুৰ বিশ্বকৰ্মা ঘৰ নং : ২২৫ বয়স : 38 লিঙ্গ : পুৰুষ	BSW3842408 ফটো উপলব্ধ
358 নাম : ভক্ত বাঃ বিশ্বকৰ্মা পিতাৰ নাম: মন বাঃ বিশ্বকৰ্মা ঘৰ নং : ২২৫ বয়স : 30 লিঙ্গ : পুৰুষ	BSW0184432 ফটো উপলব্ধ	S 359 নাম : হিমা বিশ্বকৰ্মা স্বামীৰ নাম: সূৰ্য্য বাঃ বিশ্বকৰ্মা ঘৰ নং : ২২৫ বয়স : 29 লিঙ্গ : মহিলা	BSW0227587 ফটো উপলব্ধ	360 নাম : বীৰ বাহাদুৰ বিশ্বকৰ্মা পিতাৰ নাম: ধন বাহাদুৰ বিশ্বকৰ্মা ঘৰ নং : ২২৬ বয়স : 62 লিঙ্গ : পুৰুষ	BSW3842420 ফটো উপলব্ধ

361 নাম : পবিত্ৰী বিশ্বকৰ্মা স্বামীৰ নাম: বীৰ বাহাদুৰ বিশ্বকৰ্মা ঘৰ নং : 226 বয়স : 53 লিঙ্গ : মহিলা	BSW3842431 ফটো উপলব্ধ	362 নাম : মোহন বিশ্বকৰ্মা পিতাৰ নাম: বীৰ বাহাদুৰ বিশ্বকৰ্মা ঘৰ নং : 226 বয়স : 35 লিঙ্গ : পুৰুষ	BSW3846922 ফটো উপলব্ধ	363 নাম : ৰাম বিশ্বকৰ্মা পিতাৰ নাম: বীৰবাহাদুৰ বিশ্বকৰ্মা ঘৰ নং : 226 বয়স : 33 লিঙ্গ : পুৰুষ	BSW0227959 ফটো উপলব্ধ
364 নাম : কৃষ্ণ বাহাদুৰ বিশ্বকৰ্মা পিতাৰ নাম: বীৰ বাহাদুৰ বিশ্বকৰ্মা ঘৰ নং : 226 বয়স : 25 লিঙ্গ : পুৰুষ	BSW0339317 ফটো উপলব্ধ	365 নাম : সঞ্জিত মণ্ডল পিতাৰ নাম: পৰেশ মণ্ডল ঘৰ নং : 228 বয়স : 42 লিঙ্গ : পুৰুষ	BSW3842475 ফটো উপলব্ধ	366 নাম : ৰেন মণ্ডল স্বামীৰ নাম: সঞ্জিত মণ্ডল ঘৰ নং : 228 বয়স : 33 লিঙ্গ : মহিলা	BSW0228429 ফটো উপলব্ধ
367 নাম : অজয় মণ্ডল পিতাৰ নাম: বিমল মণ্ডল ঘৰ নং : 228 বয়স : 23 লিঙ্গ : পুৰুষ	BSW0554451 ফটো উপলব্ধ	368 নাম : গোপীনাথ মণ্ডল পিতাৰ নাম: জয়নাথ মণ্ডল ঘৰ নং : 229 বয়স : 65 লিঙ্গ : পুৰুষ	BSW3842486 ফটো উপলব্ধ	369 নাম : চিত্তৰঞ্জন দত্ত পিতাৰ নাম: গোপাল দত্ত ঘৰ নং : 299 বয়স : 58 লিঙ্গ : পুৰুষ	BSW3844915 ফটো উপলব্ধ
370 নাম : সবিতা নন্দী পিতাৰ নাম: শিশু নন্দী ঘৰ নং : 229 বয়স : 33 লিঙ্গ : মহিলা	BSW3846819 ফটো উপলব্ধ	371 নাম : টিটু নন্দী পিতাৰ নাম: শিশু নন্দী ঘৰ নং : 229 বয়স : 25 লিঙ্গ : পুৰুষ	BSW0331009 ফটো উপলব্ধ	372 নাম : সংগীতা মণ্ডল স্বামীৰ নাম: টিটু নন্দী ঘৰ নং : 229 বয়স : 22 লিঙ্গ : মহিলা	PY10127811 ফটো উপলব্ধ
373 নাম : শিশু নন্দী পিতাৰ নাম: কুছী নন্দী ঘৰ নং : 229 বয়স : 62 লিঙ্গ : পুৰুষ	BSW3842500 ফটো উপলব্ধ	374 নাম : কানন মণ্ডল স্বামীৰ নাম: বিদু মণ্ডল ঘৰ নং : 230 বয়স : 58 লিঙ্গ : মহিলা	BSW3842511 ফটো উপলব্ধ	375 নাম : অবনি চন্দ্ৰ দাস পিতাৰ নাম: নিপেন্দ্ৰ দাস ঘৰ নং : 231 বয়স : 67 লিঙ্গ : পুৰুষ	BSW3842533 ফটো উপলব্ধ
376 নাম : কাঞ্চন দাস স্বামীৰ নাম: অবনি চন্দ্ৰ দাস ঘৰ নং : 231 বয়স : 64 লিঙ্গ : মহিলা	BSW3842544 ফটো উপলব্ধ	377 নাম : বন চন্দ্ৰ দাশ পিতাৰ নাম: অবনি চন্দ্ৰ দাস ঘৰ নং : 231 বয়স : 44 লিঙ্গ : পুৰুষ	BSW3842555 ফটো উপলব্ধ	378 নাম : অৰ্চনা দাস পিতাৰ নাম: অবনি চন্দ্ৰ দাশ ঘৰ নং : 231 বয়স : 42 লিঙ্গ : মহিলা	BSW3842588 ফটো উপলব্ধ
379 নাম : সৰস্বতী দাস পিতাৰ নাম: অবনি চন্দ্ৰ দাশ ঘৰ নং : 231 বয়স : 40 লিঙ্গ : মহিলা	BSW3842577 ফটো উপলব্ধ	380 নাম : বাপন দাস পিতাৰ নাম: অবনি চন্দ্ৰ দাস ঘৰ নং : 231 বয়স : 36 লিঙ্গ : পুৰুষ	BSW3842566 ফটো উপলব্ধ	381 নাম : পান্থী দাস স্বামীৰ নাম: বনচন্দ্ৰ দাস ঘৰ নং : 231 বয়স : 36 লিঙ্গ : মহিলা	BSW0229567 ফটো উপলব্ধ
382 নাম : ৰেনুকা দেবী স্বামীৰ নাম: বলৰাম বিশ্বকৰ্মা ঘৰ নং : 232 বয়স : 52 লিঙ্গ : মহিলা	BSW3842599 ফটো উপলব্ধ	383 নাম : অমিত বিশ্বকৰ্মা পিতাৰ নাম: বলৰাম বিশ্বকৰ্মা ঘৰ নং : 232 বয়স : 29 লিঙ্গ : পুৰুষ	BSW0073619 ফটো উপলব্ধ	384 নাম : সুমিত বিশ্বকৰ্মা পিতাৰ নাম: বলৰাম বিশ্বকৰ্মা ঘৰ নং : 232 বয়স : 28 লিঙ্গ : পুৰুষ	BSW0285320 ফটো উপলব্ধ
385 নাম : দিপক বিশ্বকৰ্মা পিতাৰ নাম: বলৰাম বিশ্বকৰ্মা ঘৰ নং : 232 বয়স : 25 লিঙ্গ : পুৰুষ	BSW0348151 ফটো উপলব্ধ	386 নাম : সুবল মণ্ডল পিতাৰ নাম: বিজয় মণ্ডল ঘৰ নং : 233 বয়স : 63 লিঙ্গ : পুৰুষ	BSW3842602 ফটো উপলব্ধ	S 387 নাম : মনোৰঞ্জন মণ্ডল পিতাৰ নাম: শ্ৰীধাম মণ্ডল ঘৰ নং : 233 বয়স : 29 লিঙ্গ : পুৰুষ	BSW0285254 ফটো উপলব্ধ
388 নাম : ভৱানী মণ্ডল পিতাৰ নাম: সুবল মণ্ডল ঘৰ নং : 233 বয়স : 25 লিঙ্গ : মহিলা	BSW0284943 ফটো উপলব্ধ	389 নাম : মৰ্শী মণ্ডল পিতাৰ নাম: সুবল মণ্ডল ঘৰ নং : 233 বয়স : 19 লিঙ্গ : মহিলা	PY10107011 ফটো উপলব্ধ	390 নাম : প্ৰমোদ বৰ্মন পিতাৰ নাম: মাখন বৰ্মন ঘৰ নং : 233 বয়স : 29 লিঙ্গ : পুৰুষ	BSW0073726 ফটো উপলব্ধ

391 নাম : কৌশল্যা বৰ্মন পিতাৰ নাম: মাখন বৰ্মন ঘৰ নং : ২৩৩ক বয়স : 28 লিঙ্গ : মহিলা	BSW0073809 ফটো উপলব্ধ	S 392 নাম : মাখন বৰ্মন পিতাৰ নাম: ব্ৰজেন বৰ্মন ঘৰ নং : ২৩৩ক বয়স : 66 লিঙ্গ : পুৰুষ	BSW3842635 ফটো উপলব্ধ	393 নাম : প্ৰদীপ চন্দ্ৰ বৰ্মন পিতাৰ নাম: মাখন বৰ্মন ঘৰ নং : ২৩৩ক বয়স : 35 লিঙ্গ : পুৰুষ	BSW3842624 ফটো উপলব্ধ
394 নাম : ছান ডাঙ্গৰ বিশ্বকৰ্মা পিতাৰ নাম: ডাঙ্গৰ বিশ্বকৰ্মা ঘৰ নং : ২৩৪ বয়স : 40 লিঙ্গ : পুৰুষ	BSW3842657 ফটো উপলব্ধ	S 395 নাম : সঞ্জয় বিশ্বকৰ্মা পিতাৰ নাম: ডাঙ্গৰ বাহাদুৰ বিশ্বকৰ্মা ঘৰ নং : ২৩৪ বয়স : 35 লিঙ্গ : পুৰুষ	BSW3842679 ফটো উপলব্ধ	396 নাম : উমা বিশ্বকৰ্মা স্বামীৰ নাম: চানু বিশ্বকৰ্মা ঘৰ নং : ২৩৪ বয়স : 32 লিঙ্গ : মহিলা	BSW0229906 ফটো উপলব্ধ
397 নাম : বিনোদ চন্দ্ৰ নমদাস পিতাৰ নাম: বিৰু চন্দ্ৰ নমদাস ঘৰ নং : ২৩৪ বয়স : 31 লিঙ্গ : পুৰুষ	BSW0073825 ফটো উপলব্ধ	398 নাম : গংগা নমদাস স্বামীৰ নাম: বিনোদ চন্দ্ৰ নমদাস ঘৰ নং : ২৩৪ বয়স : 28 লিঙ্গ : মহিলা	BSW0454942 ফটো উপলব্ধ	399 নাম : ছিলিকা নম দাস পিতাৰ নাম: বিৰু চন্দ্ৰ নম দাস ঘৰ নং : ২৩৪ক বয়স : 25 লিঙ্গ : মহিলা	BSW0349332 ফটো উপলব্ধ
400 নাম : বিৰু চন্দ্ৰ নমদাস পিতাৰ নাম: নৰেশ চন্দ্ৰ নমদাস ঘৰ নং : ২৩৪ক বয়স : 59 লিঙ্গ : পুৰুষ	BSW3848053 ফটো উপলব্ধ	401 নাম : অখিল মণ্ডল পিতাৰ নাম: ৰমেশ মণ্ডল ঘৰ নং : ২৩৫ বয়স : 60 লিঙ্গ : পুৰুষ	BSW3842691 ফটো উপলব্ধ	402 নাম : মীনা বৰ্মণ স্বামীৰ নাম: সন্তোষ বৰ্মণ ঘৰ নং : ২৩৫ বয়স : 51 লিঙ্গ : মহিলা	BSW0230078 ফটো উপলব্ধ
403 নাম : শোভা মণ্ডল স্বামীৰ নাম: ক্ষিতিশ মণ্ডল ঘৰ নং : ২৩৫ বয়স : 45 লিঙ্গ : মহিলা	BSW3842726 ফটো উপলব্ধ	404 নাম : শোভা বানী মণ্ডল পিতাৰ নাম: ৰমেশ মণ্ডল ঘৰ নং : ২৩৫ বয়স : 44 লিঙ্গ : মহিলা	BSW3847674 ফটো উপলব্ধ	405 নাম : চঞ্চলা নমদাস স্বামীৰ নাম: বিৰু নমদাস ঘৰ নং : ২৩৫ বয়স : 40 লিঙ্গ : মহিলা	BSW3847221 ফটো উপলব্ধ
406 নাম : অৰ্চনা মণ্ডল স্বামীৰ নাম: অখিল মণ্ডল ঘৰ নং : ২৩৫ বয়স : 39 লিঙ্গ : মহিলা	BSW3842704 ফটো উপলব্ধ	407 নাম : ধুবৰাজ মণ্ডল পিতাৰ নাম: অখিল মণ্ডল ঘৰ নং : ২৩৫ বয়স : 34 লিঙ্গ : পুৰুষ	BSW3842737 ফটো উপলব্ধ	408 নাম : কানাই হালদাৰ পিতাৰ নাম: টণ্ড হালদাৰ ঘৰ নং : ২৩৫ বয়স : 28 লিঙ্গ : পুৰুষ	BSW0345520 ফটো উপলব্ধ
409 নাম : তাপস মণ্ডল পিতাৰ নাম: অখিল মণ্ডল ঘৰ নং : ২৩৫ বয়স : 28 লিঙ্গ : পুৰুষ	BSW0285262 ফটো উপলব্ধ	410 নাম : মাম্পি বিশ্বাচ স্বামীৰ নাম: তাপস মণ্ডল ঘৰ নং : ২৩৫ বয়স : 24 লিঙ্গ : মহিলা	BSW0542894 ফটো উপলব্ধ	411 নাম : জিন্ট মিৰ্ধা মাতৃৰ নাম: শোভা বানী মণ্ডল ঘৰ নং : ২৩৫ বয়স : 22 লিঙ্গ : পুৰুষ	BSW0537837 ফটো উপলব্ধ
412 নাম : অৰ্পণ মণ্ডল পিতাৰ নাম: অখিল মণ্ডল ঘৰ নং : 235 বয়স : 22 লিঙ্গ : পুৰুষ	BSW3879962 ফটো উপলব্ধ	413 নাম : স্বপ্না হালদাৰ স্বামীৰ নাম: কানাই হালদাৰ ঘৰ নং : 235 বয়স : 22 লিঙ্গ : মহিলা	BSW3882123 ফটো উপলব্ধ	414 নাম : জিন্ট মিৰ্ধা পিতাৰ নাম: জগদীশ মিৰ্ধা ঘৰ নং : 235 বয়স : 22 লিঙ্গ : পুৰুষ	BSW3883246 ফটো উপলব্ধ
415 নাম : অৰ্পণ মণ্ডল পিতাৰ নাম: অখিল মণ্ডল ঘৰ নং : 235 বয়স : 21 লিঙ্গ : পুৰুষ	PY10042069 ফটো উপলব্ধ	416 নাম : পূৰ্ণ হালদাৰ পিতাৰ নাম: টণ্ড হালদাৰ ঘৰ নং : ২৩৫ বয়স : 37 লিঙ্গ : পুৰুষ	BSW0230136 ফটো উপলব্ধ	417 নাম : ফুলেশ্বৰী হালদাৰ স্বামীৰ নাম: পূৰ্ণ হালদাৰ ঘৰ নং : 235খ বয়স : 29 লিঙ্গ : মহিলা	BSW0230177 ফটো উপলব্ধ
418 নাম : গীতাৰাণী হালদাৰ স্বামীৰ নাম: সঞ্জীত হালদাৰ ঘৰ নং : ২৩৫খ বয়স : 45 লিঙ্গ : মহিলা	BSW3842748 ফটো উপলব্ধ	419 নাম : সঞ্জীত হালদাৰ পিতাৰ নাম: তণ্ড হালদাৰ ঘৰ নং : ২৩৫খ বয়স : 45 লিঙ্গ : পুৰুষ	BSW3842759 ফটো উপলব্ধ	420 নাম : লক্ষন মণ্ডল পিতাৰ নাম: নিদুমোহন মণ্ডল ঘৰ নং : ২৩৬ বয়স : 57 লিঙ্গ : পুৰুষ	BSW3842771 ফটো উপলব্ধ

421 নাম : হৰি মণ্ডল পিতাৰ নাম: নিদুমোহন মণ্ডল ঘৰ নং : ২৩৬ বয়স : 52 লিঙ্গ : পুৰুষ	BSW3842793 ফটো উপলব্ধ	422 নাম : গীতা মণ্ডল স্বামীৰ নাম: লক্ষন মণ্ডল ঘৰ নং : ২৩৬ বয়স : 50 লিঙ্গ : মহিলা	BSW3842782 ফটো উপলব্ধ	423 নাম : ৰেখা মণ্ডল স্বামীৰ নাম: হৰি মণ্ডল ঘৰ নং : ২৩৬ বয়স : 42 লিঙ্গ : মহিলা	BSW3842806 ফটো উপলব্ধ
424 নাম : বিবেক মণ্ডল পিতাৰ নাম: বাম মণ্ডল ঘৰ নং : ২৩৬ বয়স : 30 লিঙ্গ : পুৰুষ	BSW0230227 ফটো উপলব্ধ	425 নাম : অপল মণ্ডল পিতাৰ নাম: বাম মণ্ডল ঘৰ নং : ২৩৬ বয়স : 28 লিঙ্গ : পুৰুষ	BSW0230268 ফটো উপলব্ধ	426 নাম : মনজিলা সৰকাৰ স্বামীৰ নাম: বিবেক মণ্ডল ঘৰ নং : 236 বয়স : 25 লিঙ্গ : মহিলা	PY10087049 ফটো উপলব্ধ
427 নাম : সমৰ মণ্ডল পিতাৰ নাম: লক্ষন মণ্ডল ঘৰ নং : 236 বয়স : 22 লিঙ্গ : পুৰুষ	BSW3889391 ফটো উপলব্ধ	D 428 নাম : বাম মণ্ডল পিতাৰ নাম: নিদুমোহন মণ্ডল ঘৰ নং : ২৩৭ বয়স : 60 লিঙ্গ : পুৰুষ	BSW3842817 ফটো উপলব্ধ	429 নাম : নৰেন্দ্ৰ সুব্ৰধৰ পিতাৰ নাম: সুব্ৰহ্ম সুব্ৰধৰ ঘৰ নং : ২৩৮ বয়স : 61 লিঙ্গ : পুৰুষ	BSW3842839 ফটো উপলব্ধ
430 নাম : পূজা সুব্ৰধৰ পিতাৰ নাম: নৰেন্দ্ৰ সুব্ৰধৰ ঘৰ নং : ২৩৮ বয়স : 27 লিঙ্গ : মহিলা	BSW0285023 ফটো উপলব্ধ	431 নাম : জয়ন্তী বৰ্মান স্বামীৰ নাম: নিতাই বৰ্মান ঘৰ নং : ২৩৯ বয়স : 54 লিঙ্গ : মহিলা	BSW3842884 ফটো উপলব্ধ	432 নাম : মীলন মণ্ডল স্বামীৰ নাম: লক্ষিন্দৰ মণ্ডল ঘৰ নং : ২৪০ বয়স : 81 লিঙ্গ : মহিলা	BSW3842908 ফটো উপলব্ধ
433 নাম : সুবাস মণ্ডল পিতাৰ নাম: লক্ষিন্দৰ মণ্ডল ঘৰ নং : ২৪০ বয়স : 54 লিঙ্গ : পুৰুষ	BSW3842919 ফটো উপলব্ধ	434 নাম : সুসমা মণ্ডল স্বামীৰ নাম: সুবাস মণ্ডল ঘৰ নং : ২৪০ বয়স : 49 লিঙ্গ : মহিলা	BSW3842920 ফটো উপলব্ধ	435 নাম : প্ৰভাস মণ্ডল পিতাৰ নাম: লক্ষিন্দৰ মণ্ডল ঘৰ নং : ২৪০ বয়স : 48 লিঙ্গ : পুৰুষ	BSW3842931 ফটো উপলব্ধ
436 নাম : প্ৰকাশ মণ্ডল পিতাৰ নাম: লক্ষিন্দৰ মণ্ডল ঘৰ নং : ২৪০ বয়স : 46 লিঙ্গ : পুৰুষ	BSW3842942 ফটো উপলব্ধ	437 নাম : মায়ী মণ্ডল স্বামীৰ নাম: প্ৰকাশ মণ্ডল ঘৰ নং : ২৪০ বয়স : 38 লিঙ্গ : মহিলা	BSW0231688 ফটো উপলব্ধ	438 নাম : উষা মণ্ডল স্বামীৰ নাম: প্ৰবাস মণ্ডল ঘৰ নং : ২৪০ বয়স : 36 লিঙ্গ : মহিলা	BSW0075796 ফটো উপলব্ধ
439 নাম : সঞ্জয় মণ্ডল পিতাৰ নাম: সুভাষ মণ্ডল ঘৰ নং : ২৪০ বয়স : 30 লিঙ্গ : পুৰুষ	BSW0075945 ফটো উপলব্ধ	440 নাম : তাপস মণ্ডল পিতাৰ নাম: সুভাষ মণ্ডল ঘৰ নং : ২৪০ বয়স : 28 লিঙ্গ : পুৰুষ	BSW0184671 ফটো উপলব্ধ	441 নাম : পংকজ মণ্ডল পিতাৰ নাম: সুভাষ মণ্ডল ঘৰ নং : ২৪০ বয়স : 24 লিঙ্গ : পুৰুষ	BSW0507541 ফটো উপলব্ধ
442 নাম : নিৰঞ্জন মণ্ডল পিতাৰ নাম: বিজয়কৃষ্ণ মণ্ডল ঘৰ নং : ২৪১ বয়স : 50 লিঙ্গ : পুৰুষ	BSW3842964 ফটো উপলব্ধ	443 নাম : পুষ্প মণ্ডল স্বামীৰ নাম: নিৰঞ্জন মণ্ডল ঘৰ নং : ২৪১ বয়স : 46 লিঙ্গ : মহিলা	BSW3842975 ফটো উপলব্ধ	444 নাম : গোলক মণ্ডল পিতাৰ নাম: নিৰঞ্জন মণ্ডল ঘৰ নং : ২৪১ বয়স : 25 লিঙ্গ : পুৰুষ	BSW0285221 ফটো উপলব্ধ
445 নাম : বিশাল মণ্ডল পিতাৰ নাম: নিৰঞ্জন মণ্ডল ঘৰ নং : ২৪১ বয়স : 23 লিঙ্গ : পুৰুষ	BSW0492603 ফটো উপলব্ধ	446 নাম : অহল্যা মণ্ডল স্বামীৰ নাম: বাধাকান্ত মণ্ডল ঘৰ নং : ২৪১ক বয়স : 54 লিঙ্গ : মহিলা	BSW3842986 ফটো উপলব্ধ	447 নাম : ধীৰেন্দ্ৰ নমদাস পিতাৰ নাম: শচীন্দ্ৰ নমদাস ঘৰ নং : ২৪২ বয়স : 70 লিঙ্গ : পুৰুষ	BSW3842997 ফটো উপলব্ধ
448 নাম : জয়বানী নমোদাস স্বামীৰ নাম: ধীৰেন্দ্ৰ মণ্ডল ঘৰ নং : ২৪২ বয়স : 62 লিঙ্গ : মহিলা	BSW3843003 ফটো উপলব্ধ	449 নাম : ধনঞ্জয় নমদাস পিতাৰ নাম: ধীৰেন্দ্ৰ নমদাস ঘৰ নং : ২৪২ বয়স : 28 লিঙ্গ : পুৰুষ	BSW0232058 ফটো উপলব্ধ	450 নাম : সৈন্ধা চাৰনাকৰ মণ্ডল স্বামীৰ নাম: সুৰেন্দ্ৰ মণ্ডল ঘৰ নং : ২৪২ক বয়স : 55 লিঙ্গ : মহিলা	BSW3883287 ফটো উপলব্ধ

451 নাম : ইন্দ্ৰজিত মণ্ডল পিতাৰ নাম: সুৰেন মণ্ডল ঘৰ নং : ২৪২ক বয়স : 28 লিঙ্গ : পুৰুষ	BSW3883303 ফটো উপলব্ধ	452 নাম : যমুনা সৰকাৰ স্বামীৰ নাম: চন্দ্ৰ মোহন সৰকাৰ ঘৰ নং : ২৪৩ বয়স : 64 লিঙ্গ : মহিলা	BSW3843025 ফটো উপলব্ধ	453 নাম : বাৎপশী বদন সৰকাৰ পিতাৰ নাম: চন্দ্ৰ মোহন সৰকাৰ ঘৰ নং : ২৪৩ বয়স : 38 লিঙ্গ : পুৰুষ	BSW3843036 ফটো উপলব্ধ
454 নাম : ধনঞ্জয় সৰকাৰ পিতাৰ নাম: চন্দ্ৰমোহন সৰকাৰ ঘৰ নং : ২৪৩ বয়স : 36 লিঙ্গ : পুৰুষ	BSW3843047 ফটো উপলব্ধ	455 নাম : অঞ্জলী সৰকাৰ স্বামীৰ নাম: ধনঞ্জয় সৰকাৰ ঘৰ নং : ২৪৩ বয়স : 29 লিঙ্গ : মহিলা	BSW0076489 ফটো উপলব্ধ	456 নাম : চুম্বকী সৰকাৰ স্বামীৰ নাম: বংশী বদন সৰকাৰ ঘৰ নং : ২৪৩ বয়স : 28 লিঙ্গ : মহিলা	BSW0232249 ফটো উপলব্ধ
457 নাম : পৰিমলা বনিক পিতাৰ নাম: নিৰেন্দ্ৰ বনিক ঘৰ নং : ২৪৪ বয়স : 70 লিঙ্গ : পুৰুষ	BSW3843069 ফটো উপলব্ধ	458 নাম : মঞ্জু বনিক স্বামীৰ নাম: পৰিমল বনিক ঘৰ নং : ২৪৪ বয়স : 65 লিঙ্গ : মহিলা	BSW3843070 ফটো উপলব্ধ	S 459 নাম : পঞ্চমী বিশ্বাস স্বামীৰ নাম: শশীন্দ্ৰ বিশ্বাস ঘৰ নং : ২৪৪ বয়স : 59 লিঙ্গ : মহিলা	BSW0168112 ফটো উপলব্ধ
S 460 নাম : কমল বনিক পিতাৰ নাম: নিৰেন্দ্ৰ বনিক ঘৰ নং : ২৪৪ বয়স : 55 লিঙ্গ : পুৰুষ	BSW3843127 ফটো উপলব্ধ	461 নাম : সুলেখা বনিক স্বামীৰ নাম: কমল বনিক ঘৰ নং : ২৪৪ বয়স : 50 লিঙ্গ : মহিলা	BSW3843116 ফটো উপলব্ধ	462 নাম : উজ্জল বণিক পিতাৰ নাম: পৰিমল বনিক ঘৰ নং : ২৪৪ বয়স : 47 লিঙ্গ : পুৰুষ	BSW3843081 ফটো উপলব্ধ
463 নাম : সজল বণিক পিতাৰ নাম: পৰিমল বনিক ঘৰ নং : ২৪৪ বয়স : 44 লিঙ্গ : পুৰুষ	BSW3843092 ফটো উপলব্ধ	464 নাম : বিপ্লব বনিক পিতাৰ নাম: পৰিমল বনিক ঘৰ নং : ২৪৪ বয়স : 41 লিঙ্গ : পুৰুষ	BSW3843105 ফটো উপলব্ধ	465 নাম : তুলসী বনিক স্বামীৰ নাম: উজ্জল বনিক ঘৰ নং : ২৪৪ বয়স : 41 লিঙ্গ : মহিলা	BSW1553453 ফটো উপলব্ধ
466 নাম : মৃত্যঞ্জয় বণিক পিতাৰ নাম: পৰিমল বনিক ঘৰ নং : ২৪৪ বয়স : 34 লিঙ্গ : পুৰুষ	BSW3847561 ফটো উপলব্ধ	467 নাম : শিখাৰানী বনিক স্বামীৰ নাম: বিপ্লব বনিক ঘৰ নং : ২৪৪ বয়স : 33 লিঙ্গ : মহিলা	BSW0185181 ফটো উপলব্ধ	468 নাম : দিপীকা বনিক স্বামীৰ নাম: সজল বণিক ঘৰ নং : ২৪৪ বয়স : 33 লিঙ্গ : মহিলা	BSW0076596 ফটো উপলব্ধ
469 নাম : দেৱব্রত বনিক পিতাৰ নাম: কমল বনিক ঘৰ নং : ২৪৪ বয়স : 31 লিঙ্গ : পুৰুষ	BSW3846820 ফটো উপলব্ধ	470 নাম : মানীক বিশ্বাস পিতাৰ নাম: বকুল বিশ্বাস ঘৰ নং : ২৪৪ বয়স : 22 লিঙ্গ : পুৰুষ	BSW1123405 ফটো উপলব্ধ	471 নাম : মালতী বিশ্বাস স্বামীৰ নাম: বিৰেন্দ্ৰ বিশ্বাস ঘৰ নং : 244 খ বয়স : 64 লিঙ্গ : মহিলা	BSW0232298 ফটো উপলব্ধ
472 নাম : বকুল বিশ্বাস পিতাৰ নাম: বিৰেন্দ্ৰ বিশ্বাস ঘৰ নং : 244 খ বয়স : 46 লিঙ্গ : পুৰুষ	BSW3847209 ফটো উপলব্ধ	473 নাম : কৌশল্যা বিশ্বাস স্বামীৰ নাম: বকুল বিশ্বাস ঘৰ নং : 244 খ বয়স : 40 লিঙ্গ : মহিলা	BSW0232306 ফটো উপলব্ধ	474 নাম : আন্মা বিশ্বাস স্বামীৰ নাম: গকুল বিশ্বাস ঘৰ নং : 244 খ বয়স : 36 লিঙ্গ : মহিলা	BSW0232389 ফটো উপলব্ধ
475 নাম : নকুল বিশ্বাস পিতাৰ নাম: বিৰেন্দ্ৰ বিশ্বাস ঘৰ নং : 244 খ বয়স : 27 লিঙ্গ : পুৰুষ	BSW0184663 ফটো উপলব্ধ	476 নাম : বৰুন মণ্ডল পিতাৰ নাম: যতীন্দ্ৰ মণ্ডল ঘৰ নং : ২৪৫ বয়স : 72 লিঙ্গ : পুৰুষ	BSW3843138 ফটো উপলব্ধ	477 নাম : অৰ্জুন মণ্ডল পিতাৰ নাম: যতীন্দ্ৰ মণ্ডল ঘৰ নং : ২৪৫ বয়স : 65 লিঙ্গ : পুৰুষ	BSW3843150 ফটো উপলব্ধ
478 নাম : কৌশল্যা মণ্ডল স্বামীৰ নাম: বৰুন মণ্ডল ঘৰ নং : ২৪৫ বয়স : 63 লিঙ্গ : মহিলা	BSW3843149 ফটো উপলব্ধ	479 নাম : সূৰ্য্য মণ্ডল পিতাৰ নাম: বৰুণ মণ্ডল ঘৰ নং : ২৪৫ বয়স : 35 লিঙ্গ : পুৰুষ	BSW0232736 ফটো উপলব্ধ	480 নাম : অজিত মণ্ডল পিতাৰ নাম: বৰুণ মণ্ডল ঘৰ নং : ২৪৫ বয়স : 31 লিঙ্গ : পুৰুষ	BSW0232777 ফটো উপলব্ধ

481 নাম : সৃজিত মণ্ডল পিতাৰ নাম: বৰুণ মণ্ডল ঘৰ নং : 285 বয়স : 29 লিঙ্গ : পুৰুষ	BSW0232819 ফটো উপলব্ধ	482 নাম : প্ৰসেনজিত মণ্ডল পিতাৰ নাম: বৰুণ মণ্ডল ঘৰ নং : 285 বয়স : 27 লিঙ্গ : পুৰুষ	BSW0232868 ফটো উপলব্ধ	483 নাম : শ্বপনা মণ্ডল স্বামীৰ নাম: সূৰ্য্য মণ্ডল ঘৰ নং : 285 বয়স : 27 লিঙ্গ : মহিলা	BSW0232876 ফটো উপলব্ধ
484 নাম : ভান মণ্ডল স্বামীৰ নাম: অজিত মণ্ডল ঘৰ নং : 245 বয়স : 26 লিঙ্গ : মহিলা	BSW3874997 ফটো উপলব্ধ	485 নাম : বতিকান্ত মণ্ডল পিতাৰ নাম: শশীকান্ত মণ্ডল ঘৰ নং : 289 বয়স : 70 লিঙ্গ : পুৰুষ	BSW3843207 ফটো উপলব্ধ	486 নাম : আৰাধন মণ্ডল পিতাৰ নাম: বতিকান্ত মণ্ডল ঘৰ নং : 289 বয়স : 40 লিঙ্গ : পুৰুষ	BSW3843229 ফটো উপলব্ধ
487 নাম : সীমা মণ্ডল স্বামীৰ নাম: আৰাধন মণ্ডল ঘৰ নং : 289 বয়স : 30 লিঙ্গ : মহিলা	BSW0233346 ফটো উপলব্ধ	488 নাম : বাবুল মণ্ডল পিতাৰ নাম: নিশিকান্ত মণ্ডল ঘৰ নং : 27 বয়স : 27 লিঙ্গ : পুৰুষ	BSW0483982 ফটো উপলব্ধ	489 নাম : প্ৰমিলা মণ্ডল স্বামীৰ নাম: কালিকান্ত মণ্ডল ঘৰ নং : 84 বয়স : 84 লিঙ্গ : মহিলা	BSW3843241 ফটো উপলব্ধ
490 নাম : বেনু মণ্ডল পিতাৰ নাম: কালিকান্ত মণ্ডল ঘৰ নং : 288 বয়স : 52 লিঙ্গ : মহিলা	BSW3843263 ফটো উপলব্ধ	491 নাম : মিনা মণ্ডল স্বামীৰ নাম: সঞ্জিত মণ্ডল ঘৰ নং : 288 বয়স : 48 লিঙ্গ : মহিলা	BSW0076968 ফটো উপলব্ধ	492 নাম : প্ৰদীপ মণ্ডল পিতাৰ নাম: কালিকান্ত মণ্ডল ঘৰ নং : 288 বয়স : 47 লিঙ্গ : পুৰুষ	BSW3843274 ফটো উপলব্ধ
493 নাম : অঞ্জিত মণ্ডল পিতাৰ নাম: কালিকান্ত মণ্ডল ঘৰ নং : 288 বয়স : 41 লিঙ্গ : পুৰুষ	BSW3843296 ফটো উপলব্ধ	494 নাম : সঞ্জিত মণ্ডল পিতাৰ নাম: কালিকান্ত মণ্ডল ঘৰ নং : 288 বয়স : 41 লিঙ্গ : পুৰুষ	BSW3843252 ফটো উপলব্ধ	495 নাম : মুক্তাৰানী মণ্ডল স্বামীৰ নাম: প্ৰদীপ মণ্ডল ঘৰ নং : 288 বয়স : 40 লিঙ্গ : মহিলা	BSW3843285 ফটো উপলব্ধ
496 নাম : দুৰ্গা মণ্ডল স্বামীৰ নাম: অঞ্জিত মণ্ডল ঘৰ নং : 288 বয়স : 37 লিঙ্গ : মহিলা	BSW3843309 ফটো উপলব্ধ	S 497 নাম : শশীকান্ত মণ্ডল পিতাৰ নাম: কৃষ্ণ মণ্ডল ঘৰ নং : 288 বয়স : 92 লিঙ্গ : পুৰুষ	BSW3843321 ফটো উপলব্ধ	498 নাম : কোকিলা মণ্ডল স্বামীৰ নাম: শশীকান্ত মণ্ডল ঘৰ নং : 288 বয়স : 86 লিঙ্গ : মহিলা	BSW3843332 ফটো উপলব্ধ
499 নাম : ললিত কান্ত মণ্ডল পিতাৰ নাম: শশীকান্ত মণ্ডল ঘৰ নং : 288 বয়স : 58 লিঙ্গ : পুৰুষ	BSW3843343 ফটো উপলব্ধ	500 নাম : কল্পনা মণ্ডল স্বামীৰ নাম: ললিত কান্ত মণ্ডল ঘৰ নং : 288 বয়স : 50 লিঙ্গ : মহিলা	BSW3843354 ফটো উপলব্ধ	501 নাম : ৰঞ্জিত মণ্ডল পিতাৰ নাম: শশীকান্ত মণ্ডল ঘৰ নং : 288 বয়স : 48 লিঙ্গ : পুৰুষ	BSW3843365 ফটো উপলব্ধ
502 নাম : সঞ্জিব মণ্ডল পিতাৰ নাম: শশীকান্ত মণ্ডল ঘৰ নং : 288 বয়স : 43 লিঙ্গ : পুৰুষ	BSW3843376 ফটো উপলব্ধ	S 503 নাম : মনা মণ্ডল পিতাৰ নাম: শশীকান্ত মণ্ডল ঘৰ নং : 288 বয়স : 85 লিঙ্গ : মহিলা	BSW3843310 ফটো উপলব্ধ	504 নাম : অঞ্জলী মণ্ডল স্বামীৰ নাম: ৰঞ্জিত মণ্ডল ঘৰ নং : 288 বয়স : 34 লিঙ্গ : মহিলা	BSW0077206 ফটো উপলব্ধ
505 নাম : সোনা সাহা স্বামীৰ নাম: সঞ্জয় সাহা ঘৰ নং : 259 বয়স : 34 লিঙ্গ : মহিলা	BSW0233528 ফটো উপলব্ধ	506 নাম : পুষ্প দাস স্বামীৰ নাম: সঞ্জীব মণ্ডল ঘৰ নং : 249 বয়স : 32 লিঙ্গ : মহিলা	PYI0130260 ফটো উপলব্ধ	507 নাম : বাপ্পি মণ্ডল পিতাৰ নাম: ললিত মণ্ডল ঘৰ নং : 288 বয়স : 25 লিঙ্গ : পুৰুষ	BSW0468660 ফটো উপলব্ধ
508 নাম : মালতী মণ্ডল স্বামীৰ নাম: সুৰেশ মণ্ডল ঘৰ নং : 250 বয়স : 72 লিঙ্গ : মহিলা	BSW3843387 ফটো উপলব্ধ	509 নাম : সুধীৰ চন্দ্ৰ মন্ডল পিতাৰ নাম: সুৰেশ চন্দ্ৰ মন্ডল ঘৰ নং : 250 বয়স : 59 লিঙ্গ : পুৰুষ	BSW3843412 ফটো উপলব্ধ	510 নাম : মমতা মণ্ডল স্বামীৰ নাম: সুধীৰ চন্দ্ৰ মন্ডল ঘৰ নং : 250 বয়স : 50 লিঙ্গ : মহিলা	BSW3843423 ফটো উপলব্ধ

511 নাম : সুবল মণ্ডল পিতাৰ নাম: সুৰেশ মণ্ডল ঘৰ নং : ২৫০ বয়স : 44 লিঙ্গ : পুৰুষ	BSW3843434 ফটো উপলব্ধ	512 নাম : বীৰবল্ল মণ্ডল পিতাৰ নাম: সুৰেশ মণ্ডল ঘৰ নং : ২৫০ বয়স : 41 লিঙ্গ : পুৰুষ	BSW3843445 ফটো উপলব্ধ	513 নাম : অজিত মণ্ডল পিতাৰ নাম: নৰেন মণ্ডল ঘৰ নং : ২৫০ বয়স : 39 লিঙ্গ : পুৰুষ	BSW3843456 ফটো উপলব্ধ
514 নাম : সংগীতা মণ্ডল স্বামীৰ নাম: অজিত মণ্ডল ঘৰ নং : ২৫০ বয়স : 31 লিঙ্গ : মহিলা	BSW0168484 ফটো উপলব্ধ	515 নাম : কুমা মণ্ডল স্বামীৰ নাম: সুবল মণ্ডল ঘৰ নং : ২৫০ বয়স : 31 লিঙ্গ : মহিলা	BSW0185132 ফটো উপলব্ধ	516 নাম : লিপিকা মণ্ডল স্বামীৰ নাম: বীৰবল্ল মণ্ডল ঘৰ নং : ২৫০ বয়স : 29 লিঙ্গ : মহিলা	BSW0234476 ফটো উপলব্ধ
517 নাম : মণিকা মণ্ডল পিতাৰ নাম: সুধীৰ মণ্ডল ঘৰ নং : 250 বয়স : 25 লিঙ্গ : মহিলা	BSW0514596 ফটো উপলব্ধ	518 নাম : সমৰ মণ্ডল পিতাৰ নাম: সুধীৰ মণ্ডল ঘৰ নং : 250 বয়স : 20 লিঙ্গ : পুৰুষ	PYI0125690 ফটো উপলব্ধ	519 নাম : চম্পা বৰ্মান পিতাৰ নাম: অজয় ঘূশ ঘৰ নং : ২৫১ বয়স : 50 লিঙ্গ : মহিলা	BSW3843478 ফটো উপলব্ধ
520 নাম : মেঘনাথ বৰ্মান পিতাৰ নাম: সুৰেন বৰ্মান ঘৰ নং : ২৫১ বয়স : 46 লিঙ্গ : পুৰুষ	BSW3843490 ফটো উপলব্ধ	521 নাম : নিকিতা ঘোষ মাতৃৰ নাম: চাপা ঘোষ ঘৰ নং : ২৫১ বয়স : 25 লিঙ্গ : মহিলা	BSW0506543 ফটো উপলব্ধ	522 নাম : চিত্ৰা সৰকাৰ স্বামীৰ নাম: শান্তিৰঞ্জন সৰকাৰ ঘৰ নং : ২৫২ বয়স : 69 লিঙ্গ : মহিলা	BSW3843514 ফটো উপলব্ধ
523 নাম : শান্তনু সৰকাৰ পিতাৰ নাম: শান্তিৰঞ্জন সৰকাৰ ঘৰ নং : ২৫২ বয়স : 45 লিঙ্গ : পুৰুষ	BSW3843536 ফটো উপলব্ধ	524 নাম : অৰ্পনা সৰকাৰ পিতাৰ নাম: শান্তিৰঞ্জন সৰকাৰ ঘৰ নং : ২৫২ বয়স : 40 লিঙ্গ : মহিলা	BSW3843547 ফটো উপলব্ধ	525 নাম : যথিকা ঘোষ স্বামীৰ নাম: স্বদেশ ঘোষ ঘৰ নং : ২৫৫ বয়স : 73 লিঙ্গ : মহিলা	BSW3843570 ফটো উপলব্ধ
526 নাম : ৰূপেশ সৰকাৰ পিতাৰ নাম: নুৰাই সৰকাৰ ঘৰ নং : ২৫৫ বয়স : 63 লিঙ্গ : পুৰুষ	BSW3843558 ফটো উপলব্ধ	527 নাম : বীতা সৰকাৰ স্বামীৰ নাম: ৰূপেশ সৰকাৰ ঘৰ নং : ২৫৫ বয়স : 52 লিঙ্গ : মহিলা	BSW3843569 ফটো উপলব্ধ	528 নাম : দেবব্রত সৰকাৰ পিতাৰ নাম: ৰূপেশ সৰকাৰ ঘৰ নং : ২৫৫ বয়স : 32 লিঙ্গ : পুৰুষ	BSW3843581 ফটো উপলব্ধ
529 নাম : সুকান্ত সৰকাৰ পিতাৰ নাম: ৰূপেশ সৰকাৰ ঘৰ নং : ২৫৫ বয়স : 30 লিঙ্গ : পুৰুষ	BSW3847549 ফটো উপলব্ধ	530 নাম : তুষাৰ কান্ত বিশ্বাস পিতাৰ নাম: জলাধৰ বিশ্বাস ঘৰ নং : ২৫৬ বয়স : 65 লিঙ্গ : পুৰুষ	BSW3843616 ফটো উপলব্ধ	531 নাম : সন্দা ৰাণী বিশ্বাস স্বামীৰ নাম: তুষাৰ কান্ত বিশ্বাস ঘৰ নং : ২৫৬ বয়স : 54 লিঙ্গ : মহিলা	BSW3843627 ফটো উপলব্ধ
532 নাম : প্ৰদীপ কুমাৰ বিশ্বাস পিতাৰ নাম: তুষাৰ কান্ত বিশ্বাস ঘৰ নং : ২৫৬ বয়স : 38 লিঙ্গ : পুৰুষ	BSW3843605 ফটো উপলব্ধ	533 নাম : সুদীপ কুমাৰ বিশ্বাস পিতাৰ নাম: তুষাৰ কান্ত বিশ্বাস ঘৰ নং : ২৫৬ বয়স : 37 লিঙ্গ : পুৰুষ	BSW3843592 ফটো উপলব্ধ	534 নাম : সুচিত্ৰা বিশ্বাস পিতাৰ নাম: তুষাৰ কান্ত বিশ্বাস ঘৰ নং : ২৫৬ বয়স : 31 লিঙ্গ : মহিলা	BSW0437426 ফটো উপলব্ধ
535 নাম : সোবাগী সৰকাৰ স্বামীৰ নাম: নৰেন সৰকাৰ ঘৰ নং : ২৫৭ বয়স : 55 লিঙ্গ : মহিলা	BSW3843649 ফটো উপলব্ধ	536 নাম : মমতা সৰকাৰ পিতাৰ নাম: নৰেন সৰকাৰ ঘৰ নং : ২৫৭ বয়স : 37 লিঙ্গ : মহিলা	BSW3847129 ফটো উপলব্ধ	537 নাম : গোবিন্দ সৰকাৰ পিতাৰ নাম: নৰেন সৰকাৰ ঘৰ নং : ২৫৭ বয়স : 32 লিঙ্গ : পুৰুষ	BSW3847141 ফটো উপলব্ধ
538 নাম : ৰশ্মি সৰকাৰ স্বামীৰ নাম: গোবিন্দ সৰকাৰ ঘৰ নং : 257 বয়স : 25 লিঙ্গ : মহিলা	PYI0066415 ফটো উপলব্ধ	S 539 নাম : নৰেন সাহা পিতাৰ নাম: চান্দমোহন সাহা ঘৰ নং : ২৫৮ বয়স : 69 লিঙ্গ : পুৰুষ	BSW3843650 ফটো উপলব্ধ	540 নাম : মলিনা সাহা স্বামীৰ নাম: নৰেন সাহা ঘৰ নং : ২৫৮ বয়স : 59 লিঙ্গ : মহিলা	BSW3843661 ফটো উপলব্ধ

541 নাম : সম্ৰাট সাহা পিতাৰ নাম: নৰেন সাহা ঘৰ নং : ২৫৮ বয়স : 39 লিঙ্গ : পুৰুষ	BSW3843672 ফটো উপলব্ধ	542 নাম : অভিষেক সাহা পিতাৰ নাম: নৰেন সাহা ঘৰ নং : ২৫৮ বয়স : 35 লিঙ্গ : পুৰুষ	BSW3843683 ফটো উপলব্ধ	543 নাম : আনন্দ সাহা পিতাৰ নাম: ৰামচন্দ্ৰ সাহা ঘৰ নং : ২৫৯ বয়স : 70 লিঙ্গ : পুৰুষ	BSW3843694 ফটো উপলব্ধ
544 নাম : অনিতা সাহা স্বামীৰ নাম: আনন্দ সাহা ঘৰ নং : ২৫৯ বয়স : 59 লিঙ্গ : মহিলা	BSW3843707 ফটো উপলব্ধ	545 নাম : সঞ্জয় সাহা পিতাৰ নাম: আনন্দ সাহা ঘৰ নং : ২৫৯ বয়স : 42 লিঙ্গ : পুৰুষ	BSW3843718 ফটো উপলব্ধ	546 নাম : গৌতম সাহা পিতাৰ নাম: আনন্দ সাহা ঘৰ নং : ২৫৯ বয়স : 39 লিঙ্গ : পুৰুষ	BSW3843729 ফটো উপলব্ধ
S 547 নাম : লক্ষ্মীপ্ৰীয়া পাল স্বামীৰ নাম: মাধৱ চন্দ্ৰ পাল ঘৰ নং : ২৬০ বয়স : 66 লিঙ্গ : মহিলা	BSW3843741 ফটো উপলব্ধ	548 নাম : অমৰজিত পাল পিতাৰ নাম: মাধৱ চন্দ্ৰ পাল ঘৰ নং : ২৬০ বয়স : 38 লিঙ্গ : পুৰুষ	BSW3843752 ফটো উপলব্ধ	549 নাম : শিখা দাশ স্বামীৰ নাম: অমৰজিৎ পল ঘৰ নং : 260 বয়স : 32 লিঙ্গ : মহিলা	BSW0295840 ফটো উপলব্ধ
550 নাম : অঞ্জলী বিশ্বাস স্বামীৰ নাম: বিজয় বিশ্বাস ঘৰ নং : ২৬১ বয়স : 67 লিঙ্গ : মহিলা	BSW3843763 ফটো উপলব্ধ	551 নাম : তুলসী বিশ্বাস স্বামীৰ নাম: স্বপন বিশ্বাস ঘৰ নং : ২৬১ বয়স : 39 লিঙ্গ : মহিলা	BSW3843774 ফটো উপলব্ধ	552 নাম : সুজিত বিশ্বাস পিতাৰ নাম: স্বপন বিশ্বাস ঘৰ নং : 261 বয়স : 21 লিঙ্গ : পুৰুষ	PYI0115709 ফটো উপলব্ধ
553 নাম : ভবতোষ নন্দি পিতাৰ নাম: গৌৰাঙ্গ নন্দি ঘৰ নং : ২৬২ বয়স : 60 লিঙ্গ : পুৰুষ	BSW3843785 ফটো উপলব্ধ	554 নাম : গিতা নন্দি স্বামীৰ নাম: ভবতোষ নন্দি ঘৰ নং : ২৬২ বয়স : 58 লিঙ্গ : মহিলা	BSW3843796 ফটো উপলব্ধ	555 নাম : বিপ্লৱ নন্দি পিতাৰ নাম: ভাবতুশ নন্দি ঘৰ নং : ২৬২ বয়স : 41 লিঙ্গ : পুৰুষ	BSW3843809 ফটো উপলব্ধ
556 নাম : বিবেক নন্দী পিতাৰ নাম: ভবতোষ নন্দী ঘৰ নং : ২৬২ বয়স : 38 লিঙ্গ : পুৰুষ	BSW3843810 ফটো উপলব্ধ	557 নাম : সুনিতা নন্দী স্বামীৰ নাম: বিবেক নন্দী ঘৰ নং : ২৬২ বয়স : 36 লিঙ্গ : মহিলা	BSW3843832 ফটো উপলব্ধ	558 নাম : গুড্ডী নন্দী মাতৃৰ নাম: বিপ্লৱ নন্দী ঘৰ নং : ২৬২ বয়স : 36 লিঙ্গ : মহিলা	BSW0236976 ফটো উপলব্ধ
559 নাম : বিজয় নন্দি পিতাৰ নাম: ভবতোষ নন্দী ঘৰ নং : ২৬২ বয়স : 36 লিঙ্গ : পুৰুষ	BSW3843821 ফটো উপলব্ধ	560 নাম : বিশ্বজীত নন্দি পিতাৰ নাম: ভাবটুশ নন্দি ঘৰ নং : ২৬২ বয়স : 30 লিঙ্গ : পুৰুষ	BSW0080937 ফটো উপলব্ধ	561 নাম : ডোনাল্ড দৈমাৰী পিতাৰ নাম: উতজল দৈমাৰী ঘৰ নং : ২৬২ক বয়স : 27 লিঙ্গ : পুৰুষ	BSW0183863 ফটো উপলব্ধ
562 নাম : দীপ ৰাজ দৈমাৰী পিতাৰ নাম: উতজ.ল দৈমাৰী ঘৰ নং : 262-ক বয়স : 20 লিঙ্গ : পুৰুষ	PYI0123232 ফটো উপলব্ধ	563 নাম : উতজল দৈমাৰী পিতাৰ নাম: উবেঠ দৈমাৰী ঘৰ নং : ২৬২ বয়স : 52 লিঙ্গ : পুৰুষ	BSW3843843 ফটো উপলব্ধ	564 নাম : অনীতা দৈমাৰী স্বামীৰ নাম: উতজল দৈমাৰী ঘৰ নং : ২৬২ক বয়স : 43 লিঙ্গ : মহিলা	BSW3843854 ফটো উপলব্ধ
565 নাম : বিনোদ বৰ্মান পিতাৰ নাম: বীৰেন বৰ্মান ঘৰ নং : ২৬৪ বয়স : 54 লিঙ্গ : পুৰুষ	BSW3843934 ফটো উপলব্ধ	566 নাম : অঞ্জনা বৰ্মান স্বামীৰ নাম: বিনোদ বৰ্মান ঘৰ নং : 264 বয়স : 45 লিঙ্গ : মহিলা	BSW3843865 ফটো উপলব্ধ	567 নাম : বিকি বৰ্মান পিতাৰ নাম: বিনোদ বৰ্মান ঘৰ নং : 264 বয়স : 26 লিঙ্গ : পুৰুষ	BSW0348573 ফটো উপলব্ধ
568 নাম : শিবানী সাহা পিতাৰ নাম: হৰি সাহা ঘৰ নং : 264 বয়স : 21 লিঙ্গ : মহিলা	BSW3886231 ফটো উপলব্ধ	569 নাম : দীপা বৰ্মান পিতাৰ নাম: বিনোদ বৰ্মান ঘৰ নং : 264 বয়স : 21 লিঙ্গ : মহিলা	BSW3890605 ফটো উপলব্ধ	570 নাম : মধুসূধন সাহা পিতাৰ নাম: ৰামচন্দ্ৰ সাহা ঘৰ নং : ২৬৫ বয়স : 62 লিঙ্গ : পুৰুষ	BSW3843898 ফটো উপলব্ধ

571 নাম : মনিকা সাহা স্বামীৰ নাম: মধুসূদন সাহা ঘৰ নং : ২৬৫ বয়স : 54 লিঙ্গ : মহিলা	BSW3843901 ফটো উপলব্ধ	572 নাম : মীৰা সাহা স্বামীৰ নাম: কাৰ্তিক সাহা ঘৰ নং : ২৬৫ বয়স : 50 লিঙ্গ : মহিলা	BSW3843923 ফটো উপলব্ধ	573 নাম : মনীষ সাহা পিতাৰ নাম: মধুসূদন সাহা ঘৰ নং : ২৬৫ বয়স : 32 লিঙ্গ : পুৰুষ	BSW3847594 ফটো উপলব্ধ
574 নাম : বিল্ট সাহা পিতাৰ নাম: কাৰ্তিক সাহা ঘৰ নং : ২৬৫ বয়স : 27 লিঙ্গ : পুৰুষ	BSW0237388 ফটো উপলব্ধ	575 নাম : মাম্পি সাহা পিতাৰ নাম: মধুসূদন সাহা ঘৰ নং : ২৬৫ বয়স : 26 লিঙ্গ : মহিলা	BSW0335034 ফটো উপলব্ধ	576 নাম : মন্তো সাহা পিতাৰ নাম: মধুসূদন সাহা ঘৰ নং : ২৬৫ বয়স : 26 লিঙ্গ : পুৰুষ	BSW0334946 ফটো উপলব্ধ
577 নাম : ৰাজ সাহা পিতাৰ নাম: কাৰ্তিক সাহা ঘৰ নং : ২৬৫ বয়স : 24 লিঙ্গ : পুৰুষ	BSW0449926 ফটো উপলব্ধ	578 নাম : কাঞ্চন সৰকাৰ স্বামীৰ নাম: গোবিন্দ সৰকাৰ ঘৰ নং : ২৬৬ বয়স : 57 লিঙ্গ : মহিলা	BSW3848019 ফটো উপলব্ধ	579 নাম : খেলোৰাম সৰকাৰ পিতাৰ নাম: কালিদাস সৰকাৰ ঘৰ নং : ২৬৬ বয়স : 56 লিঙ্গ : পুৰুষ	BSW0313106 ফটো উপলব্ধ
580 নাম : সাধনা সৰকাৰ স্বামীৰ নাম: খেলোৰাম সৰকাৰ ঘৰ নং : ২৬৬ বয়স : 41 লিঙ্গ : মহিলা	BSW3843956 ফটো উপলব্ধ	S 581 নাম : বালীক বাৰ্মন পিতাৰ নাম: বিৰেন্দ্র বৰ্মন ঘৰ নং : ২৬৬ বয়স : 32 লিঙ্গ : পুৰুষ	BSW0412874 ফটো উপলব্ধ	582 নাম : বাপন সৰকাৰ পিতাৰ নাম: গোবিন্দ সৰকাৰ ঘৰ নং : ২৬৬ বয়স : 29 লিঙ্গ : পুৰুষ	BSW0081497 ফটো উপলব্ধ
583 নাম : দিপক সৰকাৰ পিতাৰ নাম: খেলোৰাম সৰকাৰ ঘৰ নং : ২৬৬ বয়স : 24 লিঙ্গ : পুৰুষ	BSW0443622 ফটো উপলব্ধ	584 নাম : শেফালী বনিক স্বামীৰ নাম: ৰবীন্দ্র বনিক ঘৰ নং : ২৬৭ বয়স : 69 লিঙ্গ : মহিলা	BSW3843978 ফটো উপলব্ধ	585 নাম : বাবলচন্দ্র বনিক পিতাৰ নাম: ৰবীন্দ্র বনিক ঘৰ নং : ২৬৭ বয়স : 50 লিঙ্গ : পুৰুষ	BSW3843989 ফটো উপলব্ধ
586 নাম : উত্তম চন্দ্র বনিক পিতাৰ নাম: ৰবীন্দ্র বনিক ঘৰ নং : ২৬৭ বয়স : 45 লিঙ্গ : পুৰুষ	BSW3843990 ফটো উপলব্ধ	587 নাম : বিপন বনিক পিতাৰ নাম: ৰবীন্দ্র বনিক ঘৰ নং : ২৬৭ বয়স : 41 লিঙ্গ : পুৰুষ	BSW3844006 ফটো উপলব্ধ	588 নাম : ৰাখীৰানী বনিক স্বামীৰ নাম: বাবুল বনিক ঘৰ নং : ২৬৭ বয়স : 37 লিঙ্গ : মহিলা	BSW3846580 ফটো উপলব্ধ
589 নাম : মীনাক্ষী দাস স্বামীৰ নাম: বিপন বণিক ঘৰ নং : ২৬৭ বয়স : 35 লিঙ্গ : মহিলা	BSW0541417 ফটো উপলব্ধ	590 নাম : হৰিমোহন সাহা পিতাৰ নাম: ধীৰেন্দ্র সাহা ঘৰ নং : ২৬৮ বয়স : 53 লিঙ্গ : পুৰুষ	BSW3844039 ফটো উপলব্ধ	591 নাম : মানিক সাহা পিতাৰ নাম: ধীৰেন্দ্র সাহা ঘৰ নং : ২৬৮ বয়স : 49 লিঙ্গ : পুৰুষ	BSW3844051 ফটো উপলব্ধ
592 নাম : কৃষ্ণ সাহা পিতাৰ নাম: ধীৰেন্দ্র সাহা ঘৰ নং : ২৬৮ বয়স : 46 লিঙ্গ : পুৰুষ	BSW3844062 ফটো উপলব্ধ	593 নাম : ৰবীন্দ্র সাহা পিতাৰ নাম: ধীৰেন্দ্র সাহা ঘৰ নং : ২৬৮ বয়স : 42 লিঙ্গ : পুৰুষ	BSW3844073 ফটো উপলব্ধ	594 নাম : ৰাখী সাহা স্বামীৰ নাম: হৰিমোহন সাহা ঘৰ নং : ২৬৮ বয়স : 40 লিঙ্গ : মহিলা	BSW3844040 ফটো উপলব্ধ
595 নাম : মুন সাহা স্বামীৰ নাম: মানিক সাহা ঘৰ নং : ২৬৮ বয়স : 35 লিঙ্গ : মহিলা	BSW3844095 ফটো উপলব্ধ	596 নাম : ৰীমা সূত্ৰধৰ স্বামীৰ নাম: ৰবীন্দ্র সাহা ঘৰ নং : 268 বয়স : 31 লিঙ্গ : মহিলা	BSW3884384 ফটো উপলব্ধ	597 নাম : দেবজিত ছাহা পিতাৰ নাম: হৰি ছাহা ঘৰ নং : 268 বয়স : 20 লিঙ্গ : পুৰুষ	PYI0138859 ফটো উপলব্ধ
598 নাম : নিপেন মণ্ডল পিতাৰ নাম: যোগেশ মণ্ডল ঘৰ নং : ২৬৯ বয়স : 62 লিঙ্গ : পুৰুষ	BSW3844119 ফটো উপলব্ধ	599 নাম : অধিৰ মণ্ডল পিতাৰ নাম: যোগেশ মণ্ডল ঘৰ নং : ২৬৯ বয়স : 57 লিঙ্গ : পুৰুষ	BSW3844131 ফটো উপলব্ধ	600 নাম : জয়ন্তী মণ্ডল স্বামীৰ নাম: নিপেন মণ্ডল ঘৰ নং : ২৬৯ বয়স : 53 লিঙ্গ : মহিলা	BSW3844120 ফটো উপলব্ধ

601 নাম : উজ্জল মণ্ডল পিতাৰ নাম: যোগেশ মণ্ডল ঘৰ নং : ২৬৯ বয়স : 53 লিঙ্গ : পুৰুষ	BSW3844153 ফটো উপলব্ধ	602 নাম : কমলা মণ্ডল স্বামীৰ নাম: অধিৰ মণ্ডল ঘৰ নং : ২৬৯ বয়স : 52 লিঙ্গ : মহিলা	BSW3844142 ফটো উপলব্ধ	603 নাম : উত্তম মণ্ডল পিতাৰ নাম: নিপেন মণ্ডল ঘৰ নং : ২৬৯ বয়স : 42 লিঙ্গ : পুৰুষ	BSW3844197 ফটো উপলব্ধ
604 নাম : স্বপন বিশ্বাস পিতাৰ নাম: বিজয় বিশ্বাস ঘৰ নং : ২৬৯ বয়স : 42 লিঙ্গ : পুৰুষ	BSW3844108 ফটো উপলব্ধ	605 নাম : পদ্মা মণ্ডল স্বামীৰ নাম: উজ্জল মণ্ডল ঘৰ নং : ২৬৯ বয়স : 41 লিঙ্গ : মহিলা	BSW3844164 ফটো উপলব্ধ	606 নাম : শীলা বনিক স্বামীৰ নাম: উত্তম বনিক ঘৰ নং : ২৬৯ বয়স : 37 লিঙ্গ : মহিলা	BSW0237529 ফটো উপলব্ধ
607 নাম : বুমা মণ্ডল স্বামীৰ নাম: উত্তম কুমাৰ মণ্ডল ঘৰ নং : 269 বয়স : 34 লিঙ্গ : মহিলা	BSW0362053 ফটো উপলব্ধ	608 নাম : গৌতম মণ্ডল পিতাৰ নাম: নিপেন মণ্ডল ঘৰ নং : ২৬৯ বয়স : 31 লিঙ্গ : পুৰুষ	BSW0184002 ফটো উপলব্ধ	609 নাম : অৰসোনা ৰয় পিতাৰ নাম: অধীৰ মণ্ডল ঘৰ নং : ২৬৯ বয়স : 29 লিঙ্গ : মহিলা	BSW0285163 ফটো উপলব্ধ
610 নাম : অনিমা দাস পিতাৰ নাম: অধীৰ মণ্ডল ঘৰ নং : 269 বয়স : 26 লিঙ্গ : মহিলা	PYI0097790 ফটো উপলব্ধ	611 নাম : প্ৰিয়াকা মণ্ডল স্বামীৰ নাম: গৌতম মণ্ডল ঘৰ নং : ২৬৯ বয়স : 23 লিঙ্গ : মহিলা	BSW0494443 ফটো উপলব্ধ	612 নাম : মালতী মণ্ডল স্বামীৰ নাম: মিঠুন মণ্ডল ঘৰ নং : ২৬৯ বয়স : 23 লিঙ্গ : মহিলা	BSW0517532 ফটো উপলব্ধ
613 নাম : বিত মণ্ডল পিতাৰ নাম: উজ্জল মণ্ডল ঘৰ নং : 269 বয়স : 22 লিঙ্গ : মহিলা	PYI0125146 ফটো উপলব্ধ	614 নাম : ৰাজীব মণ্ডল পিতাৰ নাম: উজ্জল মণ্ডল ঘৰ নং : 269 বয়স : 20 লিঙ্গ : পুৰুষ	PYI0073437 ফটো উপলব্ধ	615 নাম : প্ৰদীপ সাহা পিতাৰ নাম: কানাইলাল সাহা ঘৰ নং : ২৭১ বয়স : 65 লিঙ্গ : পুৰুষ	BSW3844222 ফটো উপলব্ধ
616 নাম : সুধীৰ কুমাৰ সাহা পিতাৰ নাম: কানাইলাল সাহা ঘৰ নং : ২৭১ বয়স : 64 লিঙ্গ : পুৰুষ	BSW3844244 ফটো উপলব্ধ	617 নাম : সাবিত্ৰী বালা সাহা স্বামীৰ নাম: হৰি মঙ্গল সাহা ঘৰ নং : ২৭১ বয়স : 62 লিঙ্গ : মহিলা	BSW3844302 ফটো উপলব্ধ	618 নাম : মঞ্জু সাহা স্বামীৰ নাম: প্ৰদীপ সাহা ঘৰ নং : ২৭১ বয়স : 61 লিঙ্গ : মহিলা	BSW3844233 ফটো উপলব্ধ
619 নাম : সান ৰান্নি সাহা স্বামীৰ নাম: সুধীৰ সাহা ঘৰ নং : ২৭১ বয়স : 56 লিঙ্গ : মহিলা	BSW3844255 ফটো উপলব্ধ	620 নাম : ৰঞ্জিত সাহা পিতাৰ নাম: কানাইলাল সাহা ঘৰ নং : ২৭১ বয়স : 53 লিঙ্গ : পুৰুষ	BSW3844266 ফটো উপলব্ধ	621 নাম : শিল্পী সাহা স্বামীৰ নাম: ৰঞ্জিত সাহা ঘৰ নং : ২৭১ বয়স : 40 লিঙ্গ : মহিলা	BSW3847492 ফটো উপলব্ধ
# 622 নাম : বিকী সাহা পিতাৰ নাম: প্ৰদীপ সাহা ঘৰ নং : ২৭১ বয়স : 39 লিঙ্গ : পুৰুষ	BSW3844277 ফটো উপলব্ধ	623 নাম : পূজা সাহা পিতাৰ নাম: প্ৰদীপ সাহা ঘৰ নং : ২৭১ বয়স : 38 লিঙ্গ : মহিলা	BSW3844288 ফটো উপলব্ধ	624 নাম : সুনীতি ঘোষ স্বামীৰ নাম: বিকি সাহা ঘৰ নং : 271 বয়স : 33 লিঙ্গ : মহিলা	PYI0056531 ফটো উপলব্ধ
625 নাম : হৰজিত সাহা পিতাৰ নাম: প্ৰদীপ সাহা ঘৰ নং : ২৭১ বয়স : 31 লিঙ্গ : পুৰুষ	BSW0082487 ফটো উপলব্ধ	626 নাম : সুৰজিত সাহা পিতাৰ নাম: সুধীৰ কুমাৰ সাহা ঘৰ নং : ২৭১ বয়স : 28 লিঙ্গ : পুৰুষ	BSW0082495 ফটো উপলব্ধ	S 627 নাম : হৰি মঙ্গল সাহা পিতাৰ নাম: যোগোদা সাহা ঘৰ নং : ২৭১ বয়স : ২৭ লিঙ্গ : পুৰুষ	BSW3844299 ফটো উপলব্ধ
628 নাম : কবিতা সাহা পিতাৰ নাম: হৰি মঙ্গল সাহা ঘৰ নং : ২৭১ বয়স : 39 লিঙ্গ : মহিলা	BSW3844313 ফটো উপলব্ধ	629 নাম : হৰনাথ সাহা পিতাৰ নাম: হৰি মঙ্গল সাহা ঘৰ নং : ২৭১ বয়স : 32 লিঙ্গ : পুৰুষ	BSW3847481 ফটো উপলব্ধ	630 নাম : বীনা সেন স্বামীৰ নাম: শৰত সেন ঘৰ নং : ২৭৩ বয়স : 65 লিঙ্গ : মহিলা	BSW3844335 ফটো উপলব্ধ

631 নাম : অৰুন আইচ পিতাৰ নাম: মনিন্দ্ৰ আইচ ঘৰ নং : ২৭৫ বয়স : 63 লিঙ্গ : পুৰুষ	BSW3844368 ফটো উপলব্ধ	632 নাম : শীলা আইচ স্বামীৰ নাম: অৰুন আইচ ঘৰ নং : ২৭৫ বয়স : 52 লিঙ্গ : মহিলা	BSW3844379 ফটো উপলব্ধ	633 নাম : অসিত আইচ পিতাৰ নাম: অৰুন আইচ ঘৰ নং : ২৭৫ বয়স : 35 লিঙ্গ : পুৰুষ	BSW3844380 ফটো উপলব্ধ
634 নাম : বিশ্বজীত আইচ পিতাৰ নাম: অৰুন আইচ ঘৰ নং : ২৭৫ বয়স : 30 লিঙ্গ : পুৰুষ	BSW0082867 ফটো উপলব্ধ	635 নাম : সংগীতা আইচ পিতাৰ নাম: অৰুন আইচ ঘৰ নং : ২৭৫ বয়স : 30 লিঙ্গ : মহিলা	BSW0082875 ফটো উপলব্ধ	636 নাম : সুস্মিতা আইচ স্বামীৰ নাম: বিশ্বজীত আইচ ঘৰ নং : ২৭৫ বয়স : 23 লিঙ্গ : মহিলা	BSW0564310 ফটো উপলব্ধ
637 নাম : লক্ষী ৰাজবংশী স্বামীৰ নাম: ৰাধিকা ৰাজবংশী ঘৰ নং : ২৭৬ বয়স : 43 লিঙ্গ : মহিলা	BSW3844404 ফটো উপলব্ধ	638 নাম : বিশ্বনাথ ৰাজবংশী পিতাৰ নাম: ৰাধা কান্ত ৰাজবংশী ঘৰ নং : ২৭৬ বয়স : 23 লিঙ্গ : পুৰুষ	BSW0443093 ফটো উপলব্ধ	639 নাম : আদিত্য বিশ্বাচ পিতাৰ নাম: ভগবান বিশ্বাস ঘৰ নং : ২৮০ বয়স : 77 লিঙ্গ : পুৰুষ	BSW3844426 ফটো উপলব্ধ
640 নাম : কাঞ্চন বিশ্বাস স্বামীৰ নাম: আদিত্য বিশ্বাস ঘৰ নং : ২৮০ বয়স : 67 লিঙ্গ : মহিলা	BSW3844437 ফটো উপলব্ধ	S 641 নাম : গিতা ৰনি বিশ্বাস পিতাৰ নাম: আদিত্য বিশ্বাস ঘৰ নং : ২৮০ বয়স : 35 লিঙ্গ : মহিলা	BSW3844448 ফটো উপলব্ধ	642 নাম : কৌশিক কুমাৰ লাহাৰী মাতৃৰ নাম: নিজৰা দৈমাৰী ঘৰ নং : 280 ক বয়স : 21 লিঙ্গ : পুৰুষ	BSW3882768 ফটো উপলব্ধ
643 নাম : সত্যম লাহাৰী পিতাৰ নাম: মুকুট লাহাৰী ঘৰ নং : ২৮০ ক বয়স : 26 লিঙ্গ : পুৰুষ	BSW0319889 ফটো উপলব্ধ	644 নাম : নিজৰা দৈমাৰী স্বামীৰ নাম: মুকুট লাহাৰী ঘৰ নং : ২৮০ ক বয়স : 57 লিঙ্গ : মহিলা	BSW3844460 ফটো উপলব্ধ	645 নাম : স্বদেশ ঘোষ পিতাৰ নাম: দিগেন্দ্ৰ ঘোষ ঘৰ নং : ২৮৫ বয়স : 85 লিঙ্গ : পুৰুষ	BSW3844471 ফটো উপলব্ধ
646 নাম : বেলন সৰুকাৰ স্বামীৰ নাম: সুশীল ঘোষ ঘৰ নং : ২৮৫ বয়স : 52 লিঙ্গ : মহিলা	BSW3844517 ফটো উপলব্ধ	647 নাম : সন্দীপ ঘোষ পিতাৰ নাম: স্বদেশ ঘোষ ঘৰ নং : ২৮৫ বয়স : 38 লিঙ্গ : পুৰুষ	BSW3844528 ফটো উপলব্ধ	648 নাম : ভবতোষ ঘোষ পিতাৰ নাম: সুকেশ ঘোষ ঘৰ নং : ২৮৬ বয়স : 62 লিঙ্গ : পুৰুষ	BSW0084269 ফটো উপলব্ধ
649 নাম : সুশীল ঘোষ পিতাৰ নাম: সুকেশ ঘোষ ঘৰ নং : ২৮৬ বয়স : 57 লিঙ্গ : পুৰুষ	BSW3844551 ফটো উপলব্ধ	650 নাম : ভবতোষ ঘোষ পিতাৰ নাম: সুকেশ ঘোষ ঘৰ নং : ২৮৬ বয়স : 54 লিঙ্গ : পুৰুষ	BSW3844562 ফটো উপলব্ধ	651 নাম : সবিতা দাস স্বামীৰ নাম: ভবতোষ ঘোষ ঘৰ নং : ২৮৬ বয়স : 52 লিঙ্গ : মহিলা	BSW0084277 ফটো উপলব্ধ
652 নাম : জ্যোতি নাগ স্বামীৰ নাম: আশুতোষ ঘোষ ঘৰ নং : ২৮৬ বয়স : 43 লিঙ্গ : মহিলা	BSW0084319 ফটো উপলব্ধ	653 নাম : সুমিত ঘোষ পিতাৰ নাম: সুশীল ঘোষ ঘৰ নং : ২৮৬ বয়স : 25 লিঙ্গ : পুৰুষ	BSW0347971 ফটো উপলব্ধ	S 654 নাম : প্ৰীতি দে স্বামীৰ নাম: বিমল কুমাৰ দে ঘৰ নং : ২৮৭ বয়স : 65 লিঙ্গ : মহিলা	BSW3844595 ফটো উপলব্ধ
S 655 নাম : বিবেক দে পিতাৰ নাম: বিমল কুমাৰ দে ঘৰ নং : ২৮৭ বয়স : 39 লিঙ্গ : পুৰুষ	BSW3844608 ফটো উপলব্ধ	S 656 নাম : বিমান কুমাৰ দে পিতাৰ নাম: বিমল কুমাৰ দে ঘৰ নং : ২৮৭ বয়স : 38 লিঙ্গ : পুৰুষ	BSW3844619 ফটো উপলব্ধ	S 657 নাম : চুইটি দে স্বামীৰ নাম: বিবেক দে ঘৰ নং : ২৮৭ বয়স : 38 লিঙ্গ : মহিলা	BSW3844620 ফটো উপলব্ধ
658 নাম : ধৰ্মেন্দ্ৰ মণ্ডল পিতাৰ নাম: প্ৰফুল্ল মণ্ডল ঘৰ নং : ২৮৮ বয়স : 37 লিঙ্গ : পুৰুষ	BSW3844675 ফটো উপলব্ধ	659 নাম : অজিত মণ্ডল পিতাৰ নাম: প্ৰফুল্ল মণ্ডল ঘৰ নং : ২৮৮ বয়স : 35 লিঙ্গ : পুৰুষ	BSW3844664 ফটো উপলব্ধ	660 নাম : দীপিকা মণ্ডল স্বামীৰ নাম: ধৰ্মেন্দ্ৰ মণ্ডল ঘৰ নং : ২৮৮ বয়স : 34 লিঙ্গ : মহিলা	BSW0285155 ফটো উপলব্ধ

661 নাম : টুতা মণি মণ্ডল স্বামীৰ নাম : অজিত মণ্ডল ঘৰ নং : ২৮৮ বয়স : 30 লিঙ্গ : মহিলা	BSW0084616 ফটো উপলব্ধ	662 নাম : বাজ কুৰ্মকাৰ পিতাৰ নাম : হৰিচৰণ তাঁতী ঘৰ নং : ২৮৮ক বয়স : 57 লিঙ্গ : মহিলা	BSW0241059 ফটো উপলব্ধ	663 নাম : সমজ্জল নাগ পিতাৰ নাম : উত্তম নাগ ঘৰ নং : ২৮৮ক বয়স : 27 লিঙ্গ : পুৰুষ	BSW0241117 ফটো উপলব্ধ
664 নাম : বাজ সৰকাৰ মাতৃৰ নাম : নিৰু সৰকাৰ ঘৰ নং : ২৮৮খ বয়স : 32 লিঙ্গ : পুৰুষ	BSW0184812 ফটো উপলব্ধ	S 665 নাম : মনি সৰকাৰ পিতাৰ নাম : সুকুমাৰ সৰকাৰ ঘৰ নং : ২৮৮খ বয়স : 25 লিঙ্গ : মহিলা	BSW0284935 ফটো উপলব্ধ	666 নাম : বুপালী ভৌমিক স্বামীৰ নাম : অজয় সৰকাৰ ঘৰ নং : ২৮৮খ বয়স : 32 লিঙ্গ : মহিলা	BSW0416933 ফটো উপলব্ধ
667 নাম : নিৰু সৰকাৰ স্বামীৰ নাম : সুকুমাৰ সৰকাৰ ঘৰ নং : ২৮৮খ বয়স : 62 লিঙ্গ : মহিলা	BSW1553328 ফটো উপলব্ধ	668 নাম : উত্তম নাগ পিতাৰ নাম : সন্তোষ নাগ ঘৰ নং : ২৮৮ক বয়স : 53 লিঙ্গ : পুৰুষ	BSW3844686 ফটো উপলব্ধ	669 নাম : মঞ্জলা নাগ স্বামীৰ নাম : উত্তম নাগ ঘৰ নং : ২৮৮ক বয়স : 50 লিঙ্গ : মহিলা	BSW3844697 ফটো উপলব্ধ
S 670 নাম : সঞ্জয় সৰকাৰ পিতাৰ নাম : সুকুমাৰ সৰকাৰ ঘৰ নং : ২৮৮খ বয়স : 42 লিঙ্গ : পুৰুষ	BSW3844700 ফটো উপলব্ধ	671 নাম : শিখা সৰকাৰ স্বামীৰ নাম : সঞ্জয় সৰকাৰ ঘৰ নং : ২৮৮খ বয়স : 34 লিঙ্গ : মহিলা	BSW3847710 ফটো উপলব্ধ	672 নাম : অজয় সৰকাৰ পিতাৰ নাম : সুকুমাৰ সৰকাৰ ঘৰ নং : ২৮৮খ বয়স : 32 লিঙ্গ : পুৰুষ	BSW3847721 ফটো উপলব্ধ
673 নাম : সনাতন বিশ্বাস পিতাৰ নাম : ফুলচান বিশ্বাস ঘৰ নং : ২৮৯ বয়স : 72 লিঙ্গ : পুৰুষ	BSW3844711 ফটো উপলব্ধ	674 নাম : আৰতী বিশ্বাস স্বামীৰ নাম : সনাতন বিশ্বাস ঘৰ নং : ২৮৯ বয়স : 61 লিঙ্গ : মহিলা	BSW3844722 ফটো উপলব্ধ	S 675 নাম : সংগিতা বিশ্বাস পিতাৰ নাম : সনাতন বিশ্বাস ঘৰ নং : ২৮৯ বয়স : 34 লিঙ্গ : মহিলা	BSW3846682 ফটো উপলব্ধ
676 নাম : ৰিতা বিশ্বাস পিতাৰ নাম : সনাতন বিশ্বাস ঘৰ নং : ২৮৯ বয়স : 32 লিঙ্গ : মহিলা	BSW3846671 ফটো উপলব্ধ	677 নাম : স্বপন দাস পিতাৰ নাম : শৰৎ চন্দ্ৰ দাস ঘৰ নং : 291গ বয়স : 41 লিঙ্গ : পুৰুষ	BSW3844891 ফটো উপলব্ধ	S 678 নাম : প্ৰনিতা ৰয় স্বামীৰ নাম : বিজয় ৰয় ঘৰ নং : ২৯১ বয়স : 38 লিঙ্গ : মহিলা	BSW3844766 ফটো উপলব্ধ
679 নাম : উষা দাস স্বামীৰ নাম : শ্যামল বৰ্মন ঘৰ নং : ২৯১ বয়স : 38 লিঙ্গ : মহিলা	BSW0450718 ফটো উপলব্ধ	680 নাম : শ্যামল বৰ্মন পিতাৰ নাম : নিৰাৰণ বৰ্মন ঘৰ নং : ২৯১ বয়স : 37 লিঙ্গ : পুৰুষ	GML1286711 ফটো উপলব্ধ	681 নাম : মিৰা মণ্ডল স্বামীৰ নাম : প্ৰতাপ মণ্ডল ঘৰ নং : ২৯১ বয়স : 36 লিঙ্গ : মহিলা	BSW0184895 ফটো উপলব্ধ
682 নাম : অৰ্জুন মণ্ডল মাতৃৰ নাম : প্ৰমিলা মণ্ডল ঘৰ নং : ২৯১ বয়স : 36 লিঙ্গ : পুৰুষ	BSW0085779 ফটো উপলব্ধ	683 নাম : সৰ্বিতা দেৱনাথ পিতাৰ নাম : নিৰ্মল দেৱনাথ ঘৰ নং : ২৯১ বয়স : 35 লিঙ্গ : মহিলা	JSP0006594 ফটো উপলব্ধ	684 নাম : মৃত্যুঞ্জয় দাস পিতাৰ নাম : গুনিদ্ৰ দাস ঘৰ নং : 291 বয়স : 35 লিঙ্গ : পুৰুষ	HBP7636295 ফটো উপলব্ধ
685 নাম : শিতাপ মণ্ডল পিতাৰ নাম : প্ৰিয় মণ্ডল ঘৰ নং : ২৯১ বয়স : 33 লিঙ্গ : পুৰুষ	BSW3846717 ফটো উপলব্ধ	686 নাম : ৰেখা মণ্ডল স্বামীৰ নাম : শিতাপ মণ্ডল ঘৰ নং : ২৯১ বয়স : 31 লিঙ্গ : মহিলা	BSW0168310 ফটো উপলব্ধ	687 নাম : শেফালী বৈষ্ণৱ স্বামীৰ নাম : মনোজ দাস ঘৰ নং : 291 বয়স : 31 লিঙ্গ : মহিলা	PY10079848 ফটো উপলব্ধ
688 নাম : অৰজিত মণ্ডল মাতৃৰ নাম : প্ৰমিলা মণ্ডল ঘৰ নং : ২৯১ বয়স : 27 লিঙ্গ : পুৰুষ	BSW0184010 ফটো উপলব্ধ	689 নাম : সৰ্বিতা দাস স্বামীৰ নাম : মৃত্যুঞ্জয় দাস ঘৰ নং : 291 বয়স : 24 লিঙ্গ : মহিলা	HBP0607424 ফটো উপলব্ধ	690 নাম : পূজা দাস স্বামীৰ নাম : স্বপন দাস ঘৰ নং : ২৯১গ বয়স : 30 লিঙ্গ : মহিলা	BSW0085878 ফটো উপলব্ধ

691 নাম : কৃষ্ণ আৰ্য পিতাৰ নাম: কানাই চন্দ্ৰ আৰ্য ঘৰ নং : ২৯১৮ বয়স : 35 লিঙ্গ : পুৰুষ	BSW0242339 ফটো উপলব্ধ	692 নাম : গৌৰ দে পিতাৰ নাম: গৌৰাঙ্গ দে ঘৰ নং : 291 ক বয়স : 22 লিঙ্গ : পুৰুষ	BSW3882230 ফটো উপলব্ধ	693 নাম : দিগ্গি আৰ্য স্বামীৰ নাম: কৃষ্ণচন্দ্ৰ আৰ্য ঘৰ নং : ২৯১৮ বয়স : 29 লিঙ্গ : মহিলা	BSW0242388 ফটো উপলব্ধ
694 নাম : অহেল্লা বালা ৰয় স্বামীৰ নাম: নাগেন্দ্ৰ চন্দ্ৰ ৰয় ঘৰ নং : ২৯১৮ বয়স : 81 লিঙ্গ : মহিলা	BSW3844802 ফটো উপলব্ধ	695 নাম : শৰৎ চন্দ্ৰ দাস পিতাৰ নাম: যোগেশ দাস ঘৰ নং : ২৯১৮ বয়স : 79 লিঙ্গ : পুৰুষ	BSW3844857 ফটো উপলব্ধ	696 নাম : স্বৰ্ণলতা দাস স্বামীৰ নাম: শৰত চন্দ্ৰ দাস ঘৰ নং : ২৯১৮ বয়স : 71 লিঙ্গ : মহিলা	BSW3844868 ফটো উপলব্ধ
697 নাম : সুভাষ চন্দ্ৰ আৰ্য পিতাৰ নাম: কানাই আৰ্য ঘৰ নং : ২৯১৮ বয়স : 62 লিঙ্গ : পুৰুষ	BSW3844960 ফটো উপলব্ধ	698 নাম : শিখাৰানী দত্ত পিতাৰ নাম: কুপেশ দত্ত ঘৰ নং : ২৯১৮ বয়স : 59 লিঙ্গ : মহিলা	BSW3844959 ফটো উপলব্ধ	699 নাম : সুশেন দাস পিতাৰ নাম: সুৰেন্দ্ৰ দাস ঘৰ নং : ২৯১৮ বয়স : 56 লিঙ্গ : পুৰুষ	BSW3844982 ফটো উপলব্ধ
700 নাম : গৌৰাঙ্গ দে পিতাৰ নাম: বাদল চন্দ্ৰ দে ঘৰ নং : ২৯১৮ বয়স : 55 লিঙ্গ : পুৰুষ	BSW3844777 ফটো উপলব্ধ	701 নাম : গৌৰী বানী দে স্বামীৰ নাম: গৌৰাঙ্গ দে ঘৰ নং : ২৯১৮ বয়স : 54 লিঙ্গ : মহিলা	BSW3844788 ফটো উপলব্ধ	702 নাম : শিখা দত্ত পিতাৰ নাম: কুপেশ দত্ত ঘৰ নং : ২৯১৮ বয়স : 53 লিঙ্গ : মহিলা	BSW3844937 ফটো উপলব্ধ
703 নাম : বাবুল ৰয় পিতাৰ নাম: নাগেন্দ্ৰ ৰয় ঘৰ নং : ২৯১৮ বয়স : 53 লিঙ্গ : পুৰুষ	BSW3844813 ফটো উপলব্ধ	704 নাম : কৃষ্ণ দত্ত পিতাৰ নাম: কুপেশ দত্ত ঘৰ নং : ২৯১৮ বয়স : 51 লিঙ্গ : পুৰুষ	BSW3844948 ফটো উপলব্ধ	705 নাম : শিখা আৰ্য স্বামীৰ নাম: সুভাষ চন্দ্ৰ আৰ্য ঘৰ নং : ২৯১৮ বয়স : 50 লিঙ্গ : মহিলা	BSW3844971 ফটো উপলব্ধ
706 নাম : পবিত্ৰা দাস স্বামীৰ নাম: সুশেন দাস ঘৰ নং : ২৯১৮ বয়স : 45 লিঙ্গ : মহিলা	BSW3844993 ফটো উপলব্ধ	707 নাম : মনোজ দাস পিতাৰ নাম: সুৰেন্দ্ৰ দাস ঘৰ নং : ২৯১৮ বয়স : 43 লিঙ্গ : পুৰুষ	BSW3847663 ফটো উপলব্ধ	708 নাম : বিপুল ৰয় পিতাৰ নাম: নাগেন্দ্ৰ ৰয় ঘৰ নং : ২৯১৮ বয়স : 43 লিঙ্গ : পুৰুষ	BSW3844835 ফটো উপলব্ধ
709 নাম : দিলীপ কুমাৰ ৰয় পিতাৰ নাম: নাগেন্দ্ৰ চন্দ্ৰ ৰয় ঘৰ নং : ২৯১৮ বয়স : 41 লিঙ্গ : পুৰুষ	BSW3844846 ফটো উপলব্ধ	710 নাম : তপন দাস পিতাৰ নাম: শৰত চন্দ্ৰ দাস ঘৰ নং : ২৯১৮ বয়স : 37 লিঙ্গ : পুৰুষ	BSW3844904 ফটো উপলব্ধ	711 নাম : বিংকু ৰয় স্বামীৰ নাম: বাবুল ৰয় ঘৰ নং : ২৯১৮ বয়স : 37 লিঙ্গ : মহিলা	BSW3844824 ফটো উপলব্ধ
712 নাম : সুমন আৰ্য পিতাৰ নাম: সুভাষ চন্দ্ৰ আৰ্য ঘৰ নং : ২৯১৮ বয়স : 31 লিঙ্গ : পুৰুষ	BSW3847834 ফটো উপলব্ধ	713 নাম : গিৰিশ মণ্ডল পিতাৰ নাম: ৰাজেন্দ্ৰ মণ্ডল ঘৰ নং : ২৯২ বয়স : 54 লিঙ্গ : পুৰুষ	BSW3845010 ফটো উপলব্ধ	714 নাম : মায়াবানী মণ্ডল স্বামীৰ নাম: গিৰিশ মণ্ডল ঘৰ নং : ২৯২ বয়স : 48 লিঙ্গ : মহিলা	BSW3845021 ফটো উপলব্ধ
715 নাম : ৰীমা মণ্ডল পিতাৰ নাম: গিৰিশ মণ্ডল ঘৰ নং : ২৯২ বয়স : 28 লিঙ্গ : মহিলা	BSW0247130 ফটো উপলব্ধ	716 নাম : প্ৰতি মণ্ডল পিতাৰ নাম: গিৰিশ মণ্ডল ঘৰ নং : 292 বয়স : 21 লিঙ্গ : মহিলা	BSW3875366 ফটো উপলব্ধ	717 নাম : প্ৰবিক কুমাৰ সৰকাৰ পিতাৰ নাম: প্ৰিয়াবানী সৰকাৰ ঘৰ নং : ২৯৩ বয়স : 58 লিঙ্গ : পুৰুষ	BSW3845032 ফটো উপলব্ধ
718 নাম : মায়াবানী সৰকাৰ স্বামীৰ নাম: প্ৰবিক সৰকাৰ ঘৰ নং : ২৯৩ বয়স : 52 লিঙ্গ : মহিলা	BSW3845043 ফটো উপলব্ধ	719 নাম : প্ৰকাশ সৰকাৰ পিতাৰ নাম: প্ৰিয়াবানী সৰকাৰ ঘৰ নং : ২৯৩ বয়স : 48 লিঙ্গ : পুৰুষ	BSW3845054 ফটো উপলব্ধ	720 নাম : দুলালী সৰকাৰ স্বামীৰ নাম: প্ৰকাশ সৰকাৰ ঘৰ নং : ২৯৩ বয়স : 42 লিঙ্গ : মহিলা	BSW3845065 ফটো উপলব্ধ

721 নাম : অংকুৰ সৰকাৰ পিতাৰ নাম: প্ৰবিক কুমাৰ সৰকাৰ সৰকাৰ ঘৰ নং : ২৯৩ বয়স : 28 লিঙ্গ : পুৰুষ	BSW0183780 ফটো উপলব্ধ	722 নাম : পল্লব সৰকাৰ পিতাৰ নাম: প্ৰকাশ সৰকাৰ ঘৰ নং : ২৯৩ বয়স : 23 লিঙ্গ : পুৰুষ	BSW0507756 ফটো উপলব্ধ	723 নাম : বাকেশ সৰকাৰ পিতাৰ নাম: প্ৰকাশ সৰকাৰ ঘৰ নং : 293 বয়স : 20 লিঙ্গ : পুৰুষ	PYI0084111 ফটো উপলব্ধ
724 নাম : বীনা নন্দী স্বামীৰ নাম: মহাদেব নন্দী ঘৰ নং : ২৯৪ বয়স : 43 লিঙ্গ : মহিলা	BSW3845098 ফটো উপলব্ধ	725 নাম : দেবাশিস নন্দী পিতাৰ নাম: মহাদেব নন্দী ঘৰ নং : ২৯৪ বয়স : 25 লিঙ্গ : পুৰুষ	BSW0331553 ফটো উপলব্ধ	726 নাম : পুষ্প মণ্ডল স্বামীৰ নাম: গৌৰাঙ্গ মণ্ডল ঘৰ নং : ২৯৬ বয়স : 48 লিঙ্গ : মহিলা	BSW3845123 ফটো উপলব্ধ
727 নাম : মমিতা মণ্ডল পিতাৰ নাম: গৌৰাঙ্গ মণ্ডল ঘৰ নং : ২৯৬ বয়স : 26 লিঙ্গ : মহিলা	BSW0284901 ফটো উপলব্ধ	728 নাম : বিবেক মণ্ডল পিতাৰ নাম: গৌৰাঙ্গ মণ্ডল ঘৰ নং : 296 বয়স : 25 লিঙ্গ : পুৰুষ	BSW3877610 ফটো উপলব্ধ	729 নাম : বিকি মণ্ডল পিতাৰ নাম: গৌৰাঙ্গ মণ্ডল ঘৰ নং : 296 বয়স : 23 লিঙ্গ : পুৰুষ	BSW3874708 ফটো উপলব্ধ
730 নাম : বীনা মণ্ডল স্বামীৰ নাম: নাৰায়ণ মণ্ডল ঘৰ নং : ২৯৭ বয়স : 54 লিঙ্গ : মহিলা	BSW3845134 ফটো উপলব্ধ	731 নাম : গৌতম মণ্ডল পিতাৰ নাম: নাৰায়ণ মণ্ডল ঘৰ নং : ২৯৭ বয়স : 33 লিঙ্গ : পুৰুষ	BSW0183970 ফটো উপলব্ধ	732 নাম : উত্তম মণ্ডল পিতাৰ নাম: নাৰায়ণ মণ্ডল ঘৰ নং : ২৯৭ বয়স : 31 লিঙ্গ : পুৰুষ	BSW0086249 ফটো উপলব্ধ
733 নাম : যশুদা মণ্ডল পিতাৰ নাম: নাৰায়ণ মণ্ডল ঘৰ নং : ২৯৭ বয়স : 30 লিঙ্গ : মহিলা	BSW0168740 ফটো উপলব্ধ	734 নাম : জয়দেব মণ্ডল পিতাৰ নাম: নাৰায়ণ মণ্ডল ঘৰ নং : ২৯৭ বয়স : 24 লিঙ্গ : পুৰুষ	BSW0548065 ফটো উপলব্ধ	735 নাম : ভবানী দত্ত স্বামীৰ নাম: চিত্তৰঞ্জন দত্ত ঘৰ নং : 299ঘ বয়স : 52 লিঙ্গ : মহিলা	BSW3845145 ফটো উপলব্ধ
736 নাম : সমীৰ দত্ত পিতাৰ নাম: চিত্ত বৰ্জেন দত্ত ঘৰ নং : 299ঘ বয়স : 31 লিঙ্গ : পুৰুষ	BSW3847243 ফটো উপলব্ধ	737 নাম : বিবেক বাৰ্মন পিতাৰ নাম: নিবাৰণ বৰ্মন ঘৰ নং : ২৯৯ এ বয়স : 37 লিঙ্গ : পুৰুষ	GML1293705 ফটো উপলব্ধ	738 নাম : সুমন বৰ্মন স্বামীৰ নাম: শংকৰ বৰ্মন ঘৰ নং : ২৯৯ বি বয়স : 33 লিঙ্গ : মহিলা	BSW0450957 ফটো উপলব্ধ
739 নাম : বাধা হালৈ স্বামীৰ নাম: নগেন হালৈ ঘৰ নং : ৩০১ বয়স : 54 লিঙ্গ : মহিলা	BSW3845156 ফটো উপলব্ধ	740 নাম : হেমন্ত হালৈ পিতাৰ নাম: নগেন হালৈ ঘৰ নং : ৩০১ বয়স : 39 লিঙ্গ : পুৰুষ	BSW3845167 ফটো উপলব্ধ	741 নাম : বাবলী হালৈ মাতৃৰ নাম: বাধা হালৈ ঘৰ নং : 301 বয়স : 28 লিঙ্গ : মহিলা	BSW0183632 ফটো উপলব্ধ
742 নাম : হীৰা দেবী পিতাৰ নাম: কমল শৰ্মা ঘৰ নং : ৩০৫ বয়স : 36 লিঙ্গ : মহিলা	BSW3846604 ফটো উপলব্ধ	743 নাম : খগেন শৰ্মা পিতাৰ নাম: কমল শৰ্মা ঘৰ নং : ৩০৫ বয়স : 31 লিঙ্গ : পুৰুষ	BSW3846591 ফটো উপলব্ধ	744 নাম : কৰিনা ধমলা স্বামীৰ নাম: খগেন শৰ্মা ঘৰ নং : 305 বয়স : 23 লিঙ্গ : মহিলা	PYI0005553 ফটো উপলব্ধ
745 নাম : চুৰামণি ৰিমাল পিতাৰ নাম: কৃষ্ণ প্ৰসাদ ৰিমাল ঘৰ নং : ৩১১ বয়স : 53 লিঙ্গ : পুৰুষ	BSW3845178 ফটো উপলব্ধ	746 নাম : মীনা দেবী ৰিমাল স্বামীৰ নাম: চুৰামণি ৰিমাল ঘৰ নং : ৩১১ বয়স : 43 লিঙ্গ : মহিলা	BSW3845189 ফটো উপলব্ধ	747 নাম : চুমন ৰিমাল পিতাৰ নাম: চুৰামণি ৰিমাল ঘৰ নং : ৩১১ বয়স : 25 লিঙ্গ : পুৰুষ	BSW0325746 ফটো উপলব্ধ
748 নাম : লালপুৰী দেবী স্বামীৰ নাম: বেজনাথ পন্ডিড ঘৰ নং : ৩২২ বয়স : 72 লিঙ্গ : মহিলা	BSW3845190 ফটো উপলব্ধ	749 নাম : বিনোদ কুমাৰ পণ্ডিত পিতাৰ নাম: বেজনাথ পন্ডিড ঘৰ নং : ৩২২ বয়স : 49 লিঙ্গ : পুৰুষ	BSW3845203 ফটো উপলব্ধ	750 নাম : মনী দেবী স্বামীৰ নাম: বিনোদ পণ্ডিত ঘৰ নং : ৩২২ বয়স : 44 লিঙ্গ : মহিলা	BSW3845214 ফটো উপলব্ধ

751 নাম : আনন্দ পণ্ডিত পিতাৰ নাম: বেজনাথ পণ্ডিত ঘৰ নং : ৩২২ বয়স : 42 লিঙ্গ : পুৰুষ	BSW3845236 ফটো উপলব্ধ	752 নাম : মনোজ পণ্ডিত পিতাৰ নাম: বেজনাথ পণ্ডিত ঘৰ নং : ৩২২ বয়স : 40 লিঙ্গ : পুৰুষ	BSW3845225 ফটো উপলব্ধ	753 নাম : সবিতা দেবী স্বামীৰ নাম: মনোজ কুমাৰ পণ্ডিত ঘৰ নং : ৩২২ বয়স : 40 লিঙ্গ : মহিলা	BSW0536920 ফটো উপলব্ধ
754 নাম : প্ৰিয়া দেবী স্বামীৰ নাম: আনন্দ কুমাৰ পণ্ডিত ঘৰ নং : ৩২২ বয়স : 33 লিঙ্গ : মহিলা	BSW0537233 ফটো উপলব্ধ	755 নাম : বিমা কুমাৰী পিতাৰ নাম: বিনোদ কুমাৰ পণ্ডিত ঘৰ নং : 322 বয়স : 26 লিঙ্গ : মহিলা	BSW0556886 ফটো উপলব্ধ	756 নাম : বিশাল কুমাৰ পণ্ডিত পিতাৰ নাম: বিনোদ কুমাৰ পণ্ডিত ঘৰ নং : ৩২২ বয়স : 22 লিঙ্গ : পুৰুষ	BSW0544833 ফটো উপলব্ধ
757 নাম : বিকাশ কুমাৰ পণ্ডিত পিতাৰ নাম: মনোজ কুমাৰ পণ্ডিত ঘৰ নং : 322 বয়স : 21 লিঙ্গ : পুৰুষ	PY10007542 ফটো উপলব্ধ	758 নাম : সুমিত্ৰা ৰোতিয়া স্বামীৰ নাম: বিৰেন ৰোতিয়া ঘৰ নং : ৩২৮ বয়স : 37 লিঙ্গ : মহিলা	BSW1602002 ফটো উপলব্ধ	759 নাম : কমালী লামা পিতাৰ নাম: হৰ্ক বা লামা ঘৰ নং : ৩৩১ বয়স : 61 লিঙ্গ : মহিলা	BSW3845269 ফটো উপলব্ধ
760 নাম : নৰ্বু লামা পিতাৰ নাম: হৰ্ক বা লামা ঘৰ নং : ৩৩১ বয়স : 56 লিঙ্গ : পুৰুষ	BSW3845270 ফটো উপলব্ধ	761 নাম : চম্পা লামা স্বামীৰ নাম: নৰ্বু লামা ঘৰ নং : ৩৩১ বয়স : 43 লিঙ্গ : মহিলা	BSW3845327 ফটো উপলব্ধ	762 নাম : সুৰজ লামা পিতাৰ নাম: ভীম বাহাদুৰ লামা ঘৰ নং : ৩৩১ বয়স : 40 লিঙ্গ : পুৰুষ	BSW3845305 ফটো উপলব্ধ
763 নাম : চন্দ্ৰ লামা পিতাৰ নাম: ভীম বাঃ লামা ঘৰ নং : ৩৩১ বয়স : 33 লিঙ্গ : পুৰুষ	BSW0092767 ফটো উপলব্ধ	764 নাম : ৰেখা লামা স্বামীৰ নাম: সুৰজ লামা ঘৰ নং : ৩৩১ বয়স : 32 লিঙ্গ : মহিলা	BSW0185165 ফটো উপলব্ধ	765 নাম : পুনম লামা অন্যান্য: সুৰজ লামা ঘৰ নং : ৩৩১ বয়স : 27 লিঙ্গ : মহিলা	BSW0183640 ফটো উপলব্ধ
766 নাম : প্ৰিয়াক্ষা লামা অন্যান্য: গৌতম লামা ঘৰ নং : ৩৩১ বয়স : 24 লিঙ্গ : মহিলা	BSW0480210 ফটো উপলব্ধ	767 নাম : শুকমতী লিম্বু পিতাৰ নাম: দল বাহাদুৰ লিম্বু ঘৰ নং : ৩৩২ বয়স : 62 লিঙ্গ : মহিলা	BSW3845349 ফটো উপলব্ধ	768 নাম : ডম্বৰ লিম্বু পিতাৰ নাম: দল বাহাদুৰ লিম্বু ঘৰ নং : ৩৩২ বয়স : 60 লিঙ্গ : পুৰুষ	BSW3845350 ফটো উপলব্ধ
769 নাম : মেনকা লিম্বু স্বামীৰ নাম: ডম্বৰ লিম্বু ঘৰ নং : ৩৩২ বয়স : 53 লিঙ্গ : মহিলা	BSW3845361 ফটো উপলব্ধ	770 নাম : নেত্ৰা লিম্বু পিতাৰ নাম: দল বাহাদুৰ লিম্বু ঘৰ নং : ৩৩২ বয়স : 50 লিঙ্গ : মহিলা	BSW3845372 ফটো উপলব্ধ	771 নাম : গঙ্গা লিম্বু পিতাৰ নাম: দল বাহাদুৰ লিম্বু ঘৰ নং : ৩৩২ বয়স : 48 লিঙ্গ : মহিলা	BSW3845383 ফটো উপলব্ধ
772 নাম : বীৰেন লিম্বু পিতাৰ নাম: দল বাহাদুৰ লিম্বু ঘৰ নং : ৩৩২ বয়স : 46 লিঙ্গ : পুৰুষ	BSW3845394 ফটো উপলব্ধ	773 নাম : লিলা লিম্বু স্বামীৰ নাম: বীৰেন লিম্বু ঘৰ নং : ৩৩২ বয়স : 34 লিঙ্গ : মহিলা	BSW0092858 ফটো উপলব্ধ	774 নাম : বিশাল লিম্বু পিতাৰ নাম: ডম্বৰ লিম্বু ঘৰ নং : ৩৩২ বয়স : 30 লিঙ্গ : পুৰুষ	BSW0092908 ফটো উপলব্ধ
775 নাম : ৰাজদীপ লিম্বু পিতাৰ নাম: দোংবোৰ লিম্বু ঘৰ নং : ৩৩২ বয়স : 23 লিঙ্গ : পুৰুষ	BSW0464875 ফটো উপলব্ধ	776 নাম : লাল বাবু প্ৰসাদ পিতাৰ নাম: বিশ্বনাথ প্ৰসাদ ঘৰ নং : ৩৩৬ বয়স : 65 লিঙ্গ : পুৰুষ	BSW3845429 ফটো উপলব্ধ	777 নাম : উমেশ প্ৰসাদ পিতাৰ নাম: বিশ্বনাথ প্ৰসাদ ঘৰ নং : ৩৩৬ বয়স : 41 লিঙ্গ : পুৰুষ	BSW3845418 ফটো উপলব্ধ
778 নাম : শীলা দত্ত স্বামীৰ নাম: বাবুল দত্ত ঘৰ নং : ৩৪৩ বয়স : 57 লিঙ্গ : মহিলা	BSW3845441 ফটো উপলব্ধ	779 নাম : বাবুল দত্ত পিতাৰ নাম: যোগেশ দত্ত ঘৰ নং : ৩৪৩ বয়স : 52 লিঙ্গ : পুৰুষ	BSW3845430 ফটো উপলব্ধ	780 নাম : বাপন দত্ত পিতাৰ নাম: বাবুল দত্ত ঘৰ নং : ৩৪৩ বয়স : 37 লিঙ্গ : পুৰুষ	BSW3846477 ফটো উপলব্ধ

781 নাম : দেবীদত্তা চক্ৰবৰ্তী স্বামীৰ নাম: বাপন দত্ত ঘৰ নং : 343 বয়স : 36 লিঙ্গ : মহিলা	PYI0066373 ফটো উপলব্ধ	782 নাম : মীনা বৰ্মন স্বামীৰ নাম: বাবুল বৰ্মন ঘৰ নং : 389 বয়স : 58 লিঙ্গ : মহিলা	BSW3845485 ফটো উপলব্ধ	783 নাম : গোপাল দৰ্জী পিতাৰ নাম: মন বাহাদুৰ দৰ্জী ঘৰ নং : 351 বয়স : 65 লিঙ্গ : পুৰুষ	BSW3845510 ফটো উপলব্ধ
784 নাম : হৰিমায়া দৰ্জী স্বামীৰ নাম: গোপাল দৰ্জী ঘৰ নং : 351 বয়স : 57 লিঙ্গ : মহিলা	BSW3845521 ফটো উপলব্ধ	785 নাম : ৰাজ কুমাৰ দৰ্জী পিতাৰ নাম: গোপাল দৰ্জী ঘৰ নং : 351 বয়স : 44 লিঙ্গ : পুৰুষ	BSW3847414 ফটো উপলব্ধ	786 নাম : ৰাধা দেৱী পিতাৰ নাম: গোপাল দৰ্জী ঘৰ নং : 351 বয়স : 38 লিঙ্গ : মহিলা	BSW0285114 ফটো উপলব্ধ
787 নাম : সংগীতা দৰ্জী পিতাৰ নাম: ৰাজু দৰ্জী ঘৰ নং : 351 বয়স : 34 লিঙ্গ : মহিলা	BSW0251116 ফটো উপলব্ধ	788 নাম : ৰবিৰাম বসুমতাৰী পিতাৰ নাম: নৰ্গেন বসুমতাৰী ঘৰ নং : 351ক বয়স : 57 লিঙ্গ : পুৰুষ	BSW3845532 ফটো উপলব্ধ	789 নাম : ৰংজালী বসুমতাৰী স্বামীৰ নাম: ৰবিৰাম বসুমতাৰী ঘৰ নং : 351ক বয়স : 47 লিঙ্গ : মহিলা	BSW3845543 ফটো উপলব্ধ
S 790 নাম : অনন্ত বা পিতাৰ নাম: হৰিদেব বা ঘৰ নং : 351 বয়স : 75 লিঙ্গ : পুৰুষ	BSW3845612 ফটো উপলব্ধ	791 নাম : প্ৰমিলা বা স্বামীৰ নাম: অনন্ত বা ঘৰ নং : 351 বয়স : 65 লিঙ্গ : মহিলা	BSW3845623 ফটো উপলব্ধ	792 নাম : বিবেকানন্দ বা পিতাৰ নাম: অনন্ত বা ঘৰ নং : 351 বয়স : 47 লিঙ্গ : পুৰুষ	BSW3845634 ফটো উপলব্ধ
793 নাম : কপিলদেব বা পিতাৰ নাম: অনন্ত বা ঘৰ নং : 351 বয়স : 39 লিঙ্গ : পুৰুষ	BSW3845645 ফটো উপলব্ধ	794 নাম : শোভা কুমাৰী পিতাৰ নাম: অনন্ত বা ঘৰ নং : 351 বয়স : 34 লিঙ্গ : মহিলা	BSW0285122 ফটো উপলব্ধ	795 নাম : বিত বা পিতাৰ নাম: অনন্ত বা ঘৰ নং : 351 বয়স : 31 লিঙ্গ : পুৰুষ	BSW3847061 ফটো উপলব্ধ
796 নাম : পল্লৱী বা স্বামীৰ নাম: বিবেকানন্দ বা ঘৰ নং : 351 বয়স : 26 লিঙ্গ : মহিলা	BSW0285353 ফটো উপলব্ধ	797 নাম : জাবিদচন দৈমাৰী পিতাৰ নাম: এবল দৈমাৰী ঘৰ নং : 360 বয়স : 59 লিঙ্গ : পুৰুষ	BSW3845656 ফটো উপলব্ধ	798 নাম : নন্দৰাম বড়ো পিতাৰ নাম: জেৰেৰা বড়ো ঘৰ নং : 360 বয়স : 57 লিঙ্গ : পুৰুষ	BSW3845690 ফটো উপলব্ধ
799 নাম : অনিমা দৈমাৰী স্বামীৰ নাম: জাবেদ দৈমাৰী ঘৰ নং : 360 বয়স : 56 লিঙ্গ : মহিলা	BSW3845667 ফটো উপলব্ধ	800 নাম : মালতী দৈমাৰী স্বামীৰ নাম: নন্দ ৰাম বড়ো ঘৰ নং : 360 বয়স : 52 লিঙ্গ : মহিলা	BSW3845689 ফটো উপলব্ধ	801 নাম : পোপিয়া দৈমাৰী পিতাৰ নাম: জাবিদচন দৈমাৰী ঘৰ নং : 360 বয়স : 40 লিঙ্গ : মহিলা	BSW3845678 ফটো উপলব্ধ
802 নাম : বলচন দৈমাৰী পিতাৰ নাম: জাবিদচন দৈমাৰী ঘৰ নং : 360 বয়স : 35 লিঙ্গ : পুৰুষ	BSW3845703 ফটো উপলব্ধ	803 নাম : ৰুপশিষ্যা দৈমাৰী স্বামীৰ নাম: বলচন দৈমাৰী ঘৰ নং : 360 বয়স : 34 লিঙ্গ : মহিলা	BSW0184341 ফটো উপলব্ধ	804 নাম : স্নেহিকা দৈমাৰী পিতাৰ নাম: জাবেদচন দৈমাৰী ঘৰ নং : 360 বয়স : 33 লিঙ্গ : মহিলা	BSW0184903 ফটো উপলব্ধ
805 নাম : ভাগ্যশ্ৰী বড়ো পিতাৰ নাম: নন্দ ৰাম বড়ো ঘৰ নং : 360 বয়স : 28 লিঙ্গ : মহিলা	BSW0313445 ফটো উপলব্ধ	806 নাম : জুনমণী বড়ো স্বামীৰ নাম: ৰবিন্দু বড়ো ঘৰ নং : 360খ বয়স : 29 লিঙ্গ : মহিলা	BSW0252239 ফটো উপলব্ধ	807 নাম : ৰবিন্দু বড়ো পিতাৰ নাম: খৰ্গেন বড়ো ঘৰ নং : 360ক বয়স : 28 লিঙ্গ : পুৰুষ	BSW0252247 ফটো উপলব্ধ
808 নাম : খৰ্গেন বড়ো পিতাৰ নাম: ভবেন বড়ো ঘৰ নং : 360ক বয়স : 60 লিঙ্গ : পুৰুষ	BSW3845714 ফটো উপলব্ধ	809 নাম : জয়ন্তী বড়ো স্বামীৰ নাম: খৰ্গেন বড়ো ঘৰ নং : 360ক বয়স : 55 লিঙ্গ : মহিলা	BSW3845725 ফটো উপলব্ধ	S 810 নাম : উপেন্দ্ৰ সাহ পিতাৰ নাম: বুলি আল সাহ ঘৰ নং : 360ক বয়স : 36 লিঙ্গ : পুৰুষ	BSW3847345 ফটো উপলব্ধ

<p>811</p> <p>নাম : উত্তম কুঃ শৰ্মা পিতাৰ নাম : ভবেন্দ্ৰ শৰ্মা ঘৰ নং : ৩৬৮ বয়স : 74 লিঙ্গ : পুৰুষ</p>	BSW3845816	<p>812</p> <p>নাম : ভূপেন্দ্ৰ শৰ্মা পিতাৰ নাম : ভবেন্দ্ৰ শৰ্মা ঘৰ নং : ৩৬৮ বয়স : 63 লিঙ্গ : পুৰুষ</p>	BSW0183764	<p>813</p> <p>নাম : সুবাবালা দেবী স্বামীৰ নাম : উত্তম কুঃ শৰ্মা ঘৰ নং : ৩৬৮ বয়স : 60 লিঙ্গ : মহিলা</p>	BSW3845827
<p>814</p> <p>নাম : সবিতা দেবী পিতাৰ নাম : উমেশ শৰ্মা ঘৰ নং : ৩৬৮ বয়স : 51 লিঙ্গ : মহিলা</p>	BSW0184960	<p>815</p> <p>নাম : অনামিকা দেবী স্বামীৰ নাম : ফুকন শৰ্মা ঘৰ নং : ৩৬৮ বয়স : 33 লিঙ্গ : মহিলা</p>	BSW0184952	<p>816</p> <p>নাম : দেৱব্রত শৰ্মা পিতাৰ নাম : উত্তম কুমাৰ শৰ্মা ঘৰ নং : ৩৬৮ বয়স : 31 লিঙ্গ : পুৰুষ</p>	BSW0184192
<p>817</p> <p>নাম : মিনু পাচান স্বামীৰ নাম : ৰাজেন্দ্ৰ পাচানি ঘৰ নং : ৩৭০ বয়স : 81 লিঙ্গ : মহিলা</p>	BSW3845861	<p>818</p> <p>নাম : মনু কুমাৰ পাচানি পিতাৰ নাম : ৰাজেন্দ্ৰ নাথ পাচানি ঘৰ নং : ৩৭০ বয়স : 52 লিঙ্গ : পুৰুষ</p>	BSW3845872	<p>819</p> <p>নাম : জ্যোতিকা পাচানী স্বামীৰ নাম : মনু পাচানী ঘৰ নং : 370 বয়স : 45 লিঙ্গ : মহিলা</p>	BSW0295923
<p>820</p> <p>নাম : প্ৰানসল প্ৰসাদ পাচনী পিতাৰ নাম : মনু কুমাৰ পাচনী ঘৰ নং : 370 বয়স : 20 লিঙ্গ : পুৰুষ</p>	PYI0143701	<p>821</p> <p>নাম : দুলাল বৰুৱা পিতাৰ নাম : নগেন্দ্ৰ বৰুৱা ঘৰ নং : ৩৭৩ বয়স : 70 লিঙ্গ : পুৰুষ</p>	BSW3845929	<p>822</p> <p>নাম : প্ৰীতিলতা বৰুৱা স্বামীৰ নাম : দুলাল বৰুৱা ঘৰ নং : ৩৭৩ বয়স : 65 লিঙ্গ : মহিলা</p>	BSW3845930
<p>823</p> <p>নাম : জোংচাৰ বড়ো পিতাৰ নাম : ধৰ্খৰা বড়ো ঘৰ নং : ৩৭৩ক বয়স : 26 লিঙ্গ : পুৰুষ</p>	BSW0348540	<p>824</p> <p>নাম : নিমাতী বড়ো স্বামীৰ নাম : ধৰ্খৰা বড়ো ঘৰ নং : ৩৭৩ক বয়স : 45 লিঙ্গ : মহিলা</p>	BSW3845952	<p>825</p> <p>নাম : মংগল বড়ো পিতাৰ নাম : সভাৰাম বড়ো ঘৰ নং : ৩৭৬ বয়স : 74 লিঙ্গ : পুৰুষ</p>	BSW3845963
<p>826</p> <p>নাম : সন্ত্যপ্ৰভা নাৰ্জাৰী স্বামীৰ নাম : মঙ্গল নাৰ্জাৰী ঘৰ নং : ৩৭৬ বয়স : 69 লিঙ্গ : মহিলা</p>	BSW3845974	<p>827</p> <p>নাম : জিতু নাৰ্জাৰী পিতাৰ নাম : মঙল নাৰ্জাৰী ঘৰ নং : ৩৭৬ বয়স : 34 লিঙ্গ : পুৰুষ</p>	BSW3846808	<p>828</p> <p>নাম : মনিষা বড়ো স্বামীৰ নাম : জিতু নাৰ্জাৰী ঘৰ নং : ৩৭৬ বয়স : 30 লিঙ্গ : মহিলা</p>	BSW0098558
<p>829</p> <p>নাম : বিষ্ণু উপাধ্যায় পিতাৰ নাম : বেদ প্ৰসাদ উপাধ্যায় ঘৰ নং : ৩৮৭ বয়স : 54 লিঙ্গ : পুৰুষ</p>	BSW3846079	<p>830</p> <p>নাম : সুনিতা দেবী পিতাৰ নাম : বিষ্ণু উপাধ্যায় ঘৰ নং : ৩৮৭ বয়স : 32 লিঙ্গ : মহিলা</p>	BSW3846740	<p>831</p> <p>নাম : গকল ভাণ্ডাৰী পিতাৰ নাম : বিষ্ণু উপাধ্যায় ঘৰ নং : ৩৮৭ বয়স : 30 লিঙ্গ : পুৰুষ</p>	BSW0184523
<p>832</p> <p>নাম : দিভু শইকীয়া দৈমাৰী স্বামীৰ নাম : হৰকান্ত দৈমাৰী ঘৰ নং : ৩৮৮ বয়স : 47 লিঙ্গ : মহিলা</p>	BSW3847685	<p>833</p> <p>নাম : কল্পনা দৈমাৰী স্বামীৰ নাম : হৰকান্ত দৈমাৰী ঘৰ নং : ৩৮৮ বয়স : 45 লিঙ্গ : মহিলা</p>	BSW3846137	<p>834</p> <p>নাম : সংগীতা দৈমাৰী মাতৃৰ নাম : হৰকান্ত দৈমাৰী ঘৰ নং : ৩৮৮ বয়স : 29 লিঙ্গ : মহিলা</p>	BSW0168641
<p>835</p> <p>নাম : অকনী বড়ো স্বামীৰ নাম : শুকুৰাম বড়ো ঘৰ নং : ৩৮৯ বয়স : 39 লিঙ্গ : মহিলা</p>	BSW3846159	<p>836</p> <p>নাম : সোমজিনা বড়ো পিতাৰ নাম : শুকুৰাম বড়ো ঘৰ নং : 389 বয়স : 21 লিঙ্গ : মহিলা</p>	BSW3876067	<p>837</p> <p>নাম : প্ৰদত কুঃ বড়ো পিতাৰ নাম : দিধি ৰাম বড়ো ঘৰ নং : ৩৮৯ক বয়স : 47 লিঙ্গ : পুৰুষ</p>	BSW0099689
<p>838</p> <p>নাম : ৰৈচুমৈ বড়ো স্বামীৰ নাম : প্ৰদ্যত বড়ো ঘৰ নং : ৩৮৯ক বয়স : 35 লিঙ্গ : মহিলা</p>	BSW0254656	<p>839</p> <p>নাম : ৰুবল বড়ো পিতাৰ নাম : বলোৰাম বড়ো ঘৰ নং : ৩৯০ বয়স : 49 লিঙ্গ : পুৰুষ</p>	BSW3846160	<p>840</p> <p>নাম : পঞ্চমী বড়ো স্বামীৰ নাম : ৰুবল বড়ো ঘৰ নং : ৩৯০ বয়স : 42 লিঙ্গ : মহিলা</p>	BSW3846171

841 নাম : দেৰহাসা বড়ো পিতাৰ নাম: বুবুল বড়ো ঘৰ নং : 390 বয়স : 21 লিঙ্গ : পুৰুষ	PYI0073643 ফটো উপলব্ধ	842 নাম : ফৈলাউ বসুমতাৰী পিতাৰ নাম: লেফ্ টেনেণ্ট বামুন বসুমতাৰী ঘৰ নং : 391 বয়স : 55 লিঙ্গ : পুৰুষ	BSW3846206 ফটো উপলব্ধ	843 নাম : দুৰ্গা বসুমতাৰী স্বামীৰ নাম: ফৈলাউ বসুমতাৰী ঘৰ নং : 391 বয়স : 43 লিঙ্গ : মহিলা	BSW3846217 ফটো উপলব্ধ
844 নাম : কনক বড়ো পিতাৰ নাম: হংলা বড়ো ঘৰ নং : 392 বয়স : 48 লিঙ্গ : পুৰুষ	BSW3846240 ফটো উপলব্ধ	845 নাম : দুখশ্ৰী বড়ো স্বামীৰ নাম: কনক বড়ো ঘৰ নং : 392 বয়স : 42 লিঙ্গ : মহিলা	BSW3846251 ফটো উপলব্ধ	846 নাম : হীৰা বড়ো পিতাৰ নাম: হংগামা বড়ো ঘৰ নং : 392 বয়স : 20 লিঙ্গ : পুৰুষ	PYI0076471 ফটো উপলব্ধ
847 নাম : হাংগামা বড়ো পিতাৰ নাম: দাগা বড়ো ঘৰ নং : 392 বয়স : 44 লিঙ্গ : পুৰুষ	BSW0469148 ফটো উপলব্ধ	848 নাম : ৰূপেশ্বৰী বড়ো স্বামীৰ নাম: হাংগামা বড়ো ঘৰ নং : 392 বয়স : 42 লিঙ্গ : মহিলা	BSW0552158 ফটো উপলব্ধ	849 নাম : হীৰা বৰো পিতাৰ নাম: হাংগামা বৰো ঘৰ নং : 392 বয়স : 20 লিঙ্গ : পুৰুষ	PYI0074674 ফটো উপলব্ধ
850 নাম : ৰঞ্জন বসুমতাৰী পিতাৰ নাম: ৰবি বসুমতাৰী ঘৰ নং : 393 বয়স : 46 লিঙ্গ : পুৰুষ	BSW3846262 ফটো উপলব্ধ	851 নাম : ললিতা বসুমতাৰী স্বামীৰ নাম: ৰঞ্জন বসুমতাৰী ঘৰ নং : 393 বয়স : 41 লিঙ্গ : মহিলা	BSW3846273 ফটো উপলব্ধ	852 নাম : নিউটন বসুমতাৰী পিতাৰ নাম: ৰঞ্জন বসুমতাৰী ঘৰ নং : 393 বয়স : 24 লিঙ্গ : পুৰুষ	BSW0446757 ফটো উপলব্ধ
853 নাম : জোচেফিন ৰোস বড়ো পিতাৰ নাম: পানিৰাম বড়ো ঘৰ নং : 393 বয়স : 28 লিঙ্গ : মহিলা	BSW0100719 ফটো উপলব্ধ	854 নাম : নোবো কুমাৰ বসুমতাৰী পিতাৰ নাম: জোনা ৰাম বসুমতাৰী ঘৰ নং : 393 বয়স : 25 লিঙ্গ : পুৰুষ	BSW0349092 ফটো উপলব্ধ	S 855 নাম : জয়না বসুমতাৰী পিতাৰ নাম: জোনা ৰাম বসুমতাৰী ঘৰ নং : 393 বয়স : 28 লিঙ্গ : মহিলা	BSW0255687 ফটো উপলব্ধ
S 856 নাম : সনাথি বড়ো পিতাৰ নাম: ধনীৰাম বড়ো ঘৰ নং : 393 বয়স : 55 লিঙ্গ : মহিলা	BSW3846502 ফটো উপলব্ধ	857 নাম : পাণীৰাম বড়ো পিতাৰ নাম: বশী ৰাম বড়ো ঘৰ নং : 393 বয়স : 52 লিঙ্গ : পুৰুষ	BSW3846295 ফটো উপলব্ধ	858 নাম : বলেন বড়ো পিতাৰ নাম: কৰ্ণ বড়ো ঘৰ নং : 393 বয়স : 50 লিঙ্গ : পুৰুষ	BSW3846488 ফটো উপলব্ধ
859 নাম : ৰেবতী বসুমতাৰী স্বামীৰ নাম: জোনা ৰাম বসুমতাৰী ঘৰ নং : 393 বয়স : 48 লিঙ্গ : মহিলা	BSW1553486 ফটো উপলব্ধ	860 নাম : দিপিকা বড়ো স্বামীৰ নাম: পাণীৰাম বড়ো ঘৰ নং : 393 বয়স : 46 লিঙ্গ : মহিলা	BSW3846284 ফটো উপলব্ধ	861 নাম : নগেন নাৰ্জাৰী পিতাৰ নাম: ৰাথি নাৰ্জাৰী ঘৰ নং : 393 বয়স : 45 লিঙ্গ : পুৰুষ	BSW1553259 ফটো উপলব্ধ
862 নাম : জাফং বাগলাৰী পিতাৰ নাম: ৰমেশ মোছাহাৰী ঘৰ নং : 393 বয়স : 43 লিঙ্গ : পুৰুষ	BSW1553260 ফটো উপলব্ধ	863 নাম : বিবাবী দৈমাৰী স্বামীৰ নাম: জাফং বাগলাৰী ঘৰ নং : 393 বয়স : 42 লিঙ্গ : মহিলা	BSW1553408 ফটো উপলব্ধ	864 নাম : ৰেখা বড়ো স্বামীৰ নাম: বলেন বড়ো ঘৰ নং : 393 বয়স : 39 লিঙ্গ : মহিলা	BSW3846499 ফটো উপলব্ধ
865 নাম : ৰীনা নাৰ্জাৰী স্বামীৰ নাম: নগেন নাৰ্জাৰী ঘৰ নং : 393 বয়স : 38 লিঙ্গ : মহিলা	BSW1553475 ফটো উপলব্ধ	866 নাম : বীৰন কুমাৰ বসুমতাৰী পিতাৰ নাম: চন্দ্ৰ কান্ত বসুমতাৰী ঘৰ নং : 393 বয়স : 59 লিঙ্গ : পুৰুষ	BSW3846308 ফটো উপলব্ধ	867 নাম : ললিতা বসুমতাৰী স্বামীৰ নাম: বীৰন কুমাৰ বসুমতাৰী ঘৰ নং : 393 বয়স : 48 লিঙ্গ : মহিলা	BSW3846319 ফটো উপলব্ধ
868 নাম : গাৰ্গী বসুমতাৰী পিতাৰ নাম: বীৰন কুমাৰ বসুমতাৰী ঘৰ নং : 393 বয়স : 27 লিঙ্গ : মহিলা	BSW0255729 ফটো উপলব্ধ	869 নাম : সোমৈনা বসুমতাৰী পিতাৰ নাম: বীৰন কুমাৰ বসুমতাৰী ঘৰ নং : 394 বয়স : 25 লিঙ্গ : মহিলা	BSW0386391 ফটো উপলব্ধ	870 নাম : দোমৈ বসুমতাৰী পিতাৰ নাম: ফৈলাউ বসুমতাৰী ঘৰ নং : 393 বয়স : 23 লিঙ্গ : মহিলা	BSW0544940 ফটো উপলব্ধ

871 নাম : অনচুমি থাখলাৰী স্বামীৰ নাম: চুবুংচা মোছাহাৰী ঘৰ নং : 395 বয়স : 53 লিঙ্গ : মহিলা	BSW3846331 ফটো উপলব্ধ	S 872 নাম : চুবুংচা মোছাহাৰী পিতাৰ নাম: ৰাখি মোছাহাৰী ঘৰ নং : 395 বয়স : 53 লিঙ্গ : পুৰুষ	BSW3846320 ফটো উপলব্ধ	873 নাম : অনচুলী শ্বেতা মোছাহাৰী পিতাৰ নাম: চুবুংচা মোছাহাৰী ঘৰ নং : 395 বয়স : 23 লিঙ্গ : মহিলা	BSW0518670 ফটো উপলব্ধ
874 নাম : মুনান বড়ো পিতাৰ নাম: প্ৰণব বড়ো ঘৰ নং : 395(ক) বয়স : 23 লিঙ্গ : পুৰুষ	BSW0462341 ফটো উপলব্ধ	875 নাম : প্ৰণব বড়ো পিতাৰ নাম: বুদ্ধি ৰাম বড়ো ঘৰ নং : 395(ক) বয়স : 47 লিঙ্গ : পুৰুষ	BSW3846353 ফটো উপলব্ধ	876 নাম : খঞ্জনা বসুমতাৰী স্বামীৰ নাম: প্ৰণব বড়ো ঘৰ নং : 395(ক) বয়স : 46 লিঙ্গ : মহিলা	BSW3846342 ফটো উপলব্ধ
877 নাম : সবিতা মছাহাৰী পিতাৰ নাম: দানিয়েল মছাহাৰী ঘৰ নং : 396 বয়স : 47 লিঙ্গ : মহিলা	BSW3846386 ফটো উপলব্ধ	878 নাম : গোপাল বসুমতাৰী পিতাৰ নাম: নৰ্গেন বসুমতাৰী ঘৰ নং : 399 বয়স : 60 লিঙ্গ : পুৰুষ	BSW3846397 ফটো উপলব্ধ	879 নাম : বিনৰি বসুমতাৰী স্বামীৰ নাম: গোপাল বসুমতাৰী ঘৰ নং : 399 বয়স : 52 লিঙ্গ : মহিলা	BSW3846400 ফটো উপলব্ধ
880 নাম : বৰখাং বসুমতাৰী পিতাৰ নাম: গোপাল বসুমতাৰী ঘৰ নং : 397 বয়স : 41 লিঙ্গ : পুৰুষ	BSW5038686 ফটো উপলব্ধ	881 নাম : বিৰ্ফং বসুমতাৰী পিতাৰ নাম: গোপাল বসুমতাৰী ঘৰ নং : 399 বয়স : 39 লিঙ্গ : পুৰুষ	BSW3846411 ফটো উপলব্ধ	882 নাম : বিৰখাং বসুমতাৰী পিতাৰ নাম: গোপাল বসুমতাৰী ঘৰ নং : 399 বয়স : 37 লিঙ্গ : পুৰুষ	BSW5041496 ফটো উপলব্ধ
883 নাম : দৈখনশ্ৰী মছাহাৰী বসুমতাৰী স্বামীৰ নাম: বৰখাং বসুমতাৰী ঘৰ নং : 397 বয়স : 35 লিঙ্গ : মহিলা	BSW5041587 ফটো উপলব্ধ	884 নাম : সুমিত্ৰী বড়ো স্বামীৰ নাম: গুচুম বড়ো ঘৰ নং : 398 বয়স : 42 লিঙ্গ : মহিলা	BSW3846433 ফটো উপলব্ধ	885 নাম : বিশ্বজিত বড়ো মাতৃৰ নাম: সুমিত্ৰী বড়ো ঘৰ নং : 398 বয়স : 22 লিঙ্গ : পুৰুষ	BSW0577890 ফটো উপলব্ধ
886 নাম : মাইনাও দৈমাৰী স্বামীৰ নাম: ৰণজীত ব্ৰহ্মা ঘৰ নং : 809 বয়স : 35 লিঙ্গ : মহিলা	BSW0535773 ফটো উপলব্ধ	887 নাম : দিপু বৰুৱা পিতাৰ নাম: লক্ষেশ্বৰ বৰুৱা ঘৰ নং : 410 বয়স : 21 লিঙ্গ : পুৰুষ	BSW3858651 ফটো উপলব্ধ	888 নাম : সন্তু দাস পিতাৰ নাম: সুবল দাস ঘৰ নং : 591 বয়স : 26 লিঙ্গ : পুৰুষ	BSW0472076 ফটো উপলব্ধ
889 নাম : অঞ্জনা দেবী পিতাৰ নাম: হৰিনাথ শৰ্মা ঘৰ নং : 591 ক বয়স : 59 লিঙ্গ : মহিলা	BSW7338672 ফটো উপলব্ধ	890 নাম : জৰী শৰ্মা মাতৃৰ নাম: অঞ্জনা দেবী ঘৰ নং : 571 ক বয়স : 25 লিঙ্গ : মহিলা	BSW0271981 ফটো উপলব্ধ	891 নাম : বিশ্বজিত বৰ্মন পিতাৰ নাম: হৰি বৰ্মন ঘৰ নং : 599 বয়স : 22 লিঙ্গ : পুৰুষ	BSW3888393 ফটো উপলব্ধ
S 892 নাম : নিকিতা দৈমাৰী মাতৃৰ নাম: উষা দৈমাৰী ঘৰ নং : 724 বয়স : 21 লিঙ্গ : মহিলা	PYI0008128 ফটো উপলব্ধ	S 893 নাম : জাফ নুসৰ বৰুৱা পিতাৰ নাম: বিনোদ বৰুৱা ঘৰ নং : 724 বয়স : 20 লিঙ্গ : পুৰুষ	PYI0008284 ফটো উপলব্ধ	894 নাম : ৰিয়াংকা তামাং পিতাৰ নাম: বিৰেন তামাং ঘৰ নং : হাউচ নো 200 বয়স : 20 লিঙ্গ : মহিলা	PYI0077586 ফটো উপলব্ধ
895 নাম : সমীৰ লামা পিতাৰ নাম: টেক বাহাদুৰ লামা ঘৰ নং : ঘৰ নং 202 বয়স : 19 লিঙ্গ : পুৰুষ	PYI0103010 ফটো উপলব্ধ	896 নাম : হৰি চন্দ্ৰ মণ্ডল পিতাৰ নাম: পাব ৰঞ্জন মণ্ডল ঘৰ নং : ঘৰ নং 207 বয়স : 23 লিঙ্গ : পুৰুষ	PYI0065615 ফটো উপলব্ধ	897 নাম : বিশাখা দাস স্বামীৰ নাম: পৰিতোষ দাস ঘৰ নং : ঘৰ নং 208 বয়স : 46 লিঙ্গ : মহিলা	PYI0114140 ফটো উপলব্ধ
898 নাম : প্ৰিয়া গোড স্বামীৰ নাম: জয় মণ্ডা ঘৰ নং : ঘৰ নং 213 বয়স : 25 লিঙ্গ : মহিলা	PYI0065672 ফটো উপলব্ধ	899 নাম : বাসিয়া মণ্ডা পিতাৰ নাম: চানিকা মণ্ডা ঘৰ নং : ঘৰ নং 220 বয়স : 21 লিঙ্গ : পুৰুষ	PYI0041244 ফটো উপলব্ধ	900 নাম : বাছিয়া মণ্ডা পিতাৰ নাম: সানিকা মণ্ডা ঘৰ নং : ঘৰ নং 220 বয়স : 21 লিঙ্গ : পুৰুষ	PYI0065607 ফটো উপলব্ধ

বিধানসভা সমষ্টিৰ নম্বৰ আৰু নাম : 45-ভৈৰগাঁও
অংশৰ নম্বৰ আৰু নাম : 1-1 নং উত্তৰ ডিমাকুছি (অংশ)

901

PY10065698

নাম : মনিকা মণ্ডল
পিতাৰ নাম : প্ৰদীপ মণ্ডল
ঘৰ নং : ঘৰ নং 247
বয়স : 21 লিঙ্গ : মহিলা

ফটো উপলব্ধ

<p>902</p> <p>নাম : চাউ মুণ্ডা পিতাৰ নাম : সুখ্য মুণ্ডা ঘৰ নং : 152 বয়স : 55 লিঙ্গ : পুৰুষ</p> <p>BSW4139791</p> <p>ফটো উপলব্ধ</p>	<p>903</p> <p>নাম : পতলী মুণ্ডা স্বামীৰ নাম : চাউ মুণ্ডা ঘৰ নং : 152 বয়স : 50 লিঙ্গ : মহিলা</p> <p>BSW4139804</p> <p>ফটো উপলব্ধ</p>	<p>904</p> <p>নাম : বীনা মুণ্ডা স্বামীৰ নাম : চুপাই মুণ্ডা ঘৰ নং : 152 বয়স : 44 লিঙ্গ : মহিলা</p> <p>BSW4139815</p> <p>ফটো উপলব্ধ</p>
<p>905</p> <p>নাম : সুপাই মুণ্ডা পিতাৰ নাম : সুখ্য মুণ্ডা ঘৰ নং : 152 বয়স : 42 লিঙ্গ : পুৰুষ</p> <p>BSW0036939</p> <p>ফটো উপলব্ধ</p>	<p>906</p> <p>নাম : চুপাই মুন্ডা অন্যান্য : বীনা মুণ্ডা ঘৰ নং : 152 বয়স : 42 লিঙ্গ : পুৰুষ</p> <p>BSW0334524</p> <p>ফটো উপলব্ধ</p>	<p>907</p> <p>নাম : গোপাল মুণ্ডা পিতাৰ নাম : সুখ্য মুণ্ডা ঘৰ নং : 152 বয়স : 35 লিঙ্গ : পুৰুষ</p> <p>BSW4143913</p> <p>ফটো উপলব্ধ</p>
<p>908</p> <p>নাম : নবনিতা বৰুৱা স্বামীৰ নাম : হিমাংশু বৰুৱা ঘৰ নং : 152 বয়স : 27 লিঙ্গ : মহিলা</p> <p>BSW0191742</p> <p>ফটো উপলব্ধ</p>	<p>909</p> <p>নাম : সাবিত্ৰী মুণ্ডা স্বামীৰ নাম : গোপাল মুণ্ডা ঘৰ নং : 152 বয়স : 27 লিঙ্গ : মহিলা</p> <p>PYI0070474</p> <p>ফটো উপলব্ধ</p>	<p>910</p> <p>নাম : সুনিতা মুণ্ডা পিতাৰ নাম : চাউ মুণ্ডা ঘৰ নং : 152 বয়স : 26 লিঙ্গ : মহিলা</p> <p>BSW0420554</p> <p>ফটো উপলব্ধ</p>
<p>911</p> <p>নাম : শিৱা মুণ্ডা পিতাৰ নাম : চাহু মুণ্ডা ঘৰ নং : 152 বয়স : 24 লিঙ্গ : পুৰুষ</p> <p>BSW0511832</p> <p>ফটো উপলব্ধ</p>	<p>912</p> <p>নাম : বিষ্ণু মুণ্ডা পিতাৰ নাম : চাহু মুণ্ডা ঘৰ নং : 152 বয়স : 23 লিঙ্গ : পুৰুষ</p> <p>BSW0513648</p> <p>ফটো উপলব্ধ</p>	<p>913</p> <p>নাম : বিষ্ণু মুন্ডা পিতাৰ নাম : চাউ মুন্ডা ঘৰ নং : 152 বয়স : 23 লিঙ্গ : পুৰুষ</p> <p>BSW3876935</p> <p>ফটো উপলব্ধ</p>
<p>914</p> <p>নাম : বাসন্তী বৰুৱা স্বামীৰ নাম : গোলোক বৰুৱা ঘৰ নং : 158 বয়স : 65 লিঙ্গ : মহিলা</p> <p>BSW4139837</p> <p>ফটো উপলব্ধ</p>	<p>915</p> <p>নাম : হিমাংশু বৰুৱা পিতাৰ নাম : গোলোক বৰুৱা ঘৰ নং : 158 বয়স : 37 লিঙ্গ : পুৰুষ</p> <p>BSW4143515</p> <p>ফটো উপলব্ধ</p>	<p>916</p> <p>নাম : বাসন্তী বৰুৱা স্বামীৰ নাম : ৰাজেন বৰুৱা ঘৰ নং : 155 বয়স : 70 লিঙ্গ : মহিলা</p> <p>BSW4139859</p> <p>ফটো উপলব্ধ</p>
<p>917</p> <p>নাম : মনিন্দ্ৰ বৰুৱা পিতাৰ নাম : ৰাজেন বৰুৱা ঘৰ নং : 155 বয়স : 44 লিঙ্গ : পুৰুষ</p> <p>BSW4139871</p> <p>ফটো উপলব্ধ</p>	<p>918</p> <p>নাম : তৰালি বৰুৱা স্বামীৰ নাম : মনিন্দ্ৰ বৰুৱা ঘৰ নং : 155 বয়স : 32 লিঙ্গ : মহিলা</p> <p>BSW0038588</p> <p>ফটো উপলব্ধ</p>	<p>919</p> <p>নাম : মোহন মুণ্ডা পিতাৰ নাম : চুনীয়া মুণ্ডা ঘৰ নং : 155ক বয়স : 46 লিঙ্গ : পুৰুষ</p> <p>BSW4139882</p> <p>ফটো উপলব্ধ</p>
<p>920</p> <p>নাম : শিৱা মুণ্ডা পিতাৰ নাম : মোহন মুণ্ডা ঘৰ নং : 155ক বয়স : 25 লিঙ্গ : পুৰুষ</p> <p>PYI0101857</p> <p>ফটো উপলব্ধ</p>	<p>921</p> <p>নাম : মুকেশ মুন্ডা পিতাৰ নাম : মোহন মুন্ডা ঘৰ নং : 155ক বয়স : 22 লিঙ্গ : পুৰুষ</p> <p>BSW3880085</p> <p>ফটো উপলব্ধ</p>	<p>922</p> <p>নাম : মনী মুণ্ডা স্বামীৰ নাম : মোহন মুণ্ডা ঘৰ নং : 155ক বয়স : 41 লিঙ্গ : মহিলা</p> <p>BSW4139893</p> <p>ফটো উপলব্ধ</p>
<p>923</p> <p>নাম : বিৰ্জা মুণ্ডা পিতাৰ নাম : মহৰা মুণ্ডা ঘৰ নং : 156 বয়স : 72 লিঙ্গ : পুৰুষ</p> <p>BSW4139906</p> <p>ফটো উপলব্ধ</p>	<p>924</p> <p>নাম : ফুলমতী মুণ্ডা স্বামীৰ নাম : বিৰ্জা মুণ্ডা ঘৰ নং : 156 বয়স : 70 লিঙ্গ : মহিলা</p> <p>BSW4139917</p> <p>ফটো উপলব্ধ</p>	<p>925</p> <p>নাম : বৃন্দ মুণ্ডা পিতাৰ নাম : মধু মুণ্ডা ঘৰ নং : 159 বয়স : 80 লিঙ্গ : পুৰুষ</p> <p>BSW4139928</p> <p>ফটো উপলব্ধ</p>
<p>926</p> <p>নাম : ৰচো মুণ্ডা পিতাৰ নাম : বৃন্দ মুণ্ডা ঘৰ নং : 159 বয়স : 31 লিঙ্গ : পুৰুষ</p> <p>BSW0330381</p> <p>ফটো উপলব্ধ</p>	<p>927</p> <p>নাম : নবমী দৈমাৰী পিতাৰ নাম : মাসেল দৈমাৰী ঘৰ নং : 159 বয়স : 26 লিঙ্গ : মহিলা</p> <p>BSW0475020</p> <p>ফটো উপলব্ধ</p>	<p>928</p> <p>নাম : দেব মুণ্ডা পিতাৰ নাম : বিৰ্চা মুণ্ডা ঘৰ নং : 158 বয়স : 50 লিঙ্গ : পুৰুষ</p> <p>BSW4139984</p> <p>ফটো উপলব্ধ</p>
<p>929</p> <p>নাম : কিটনী মুণ্ডা স্বামীৰ নাম : কান্দা মুণ্ডা ঘৰ নং : 158 বয়স : 48 লিঙ্গ : মহিলা</p> <p>BSW4139973</p> <p>ফটো উপলব্ধ</p>	<p>930</p> <p>নাম : ফাগুনী মুণ্ডা স্বামীৰ নাম : দেব মুণ্ডা ঘৰ নং : 158 বয়স : 45 লিঙ্গ : মহিলা</p> <p>BSW4139995</p> <p>ফটো উপলব্ধ</p>	<p>931</p> <p>নাম : বিকাশ মুণ্ডা পিতাৰ নাম : কান্দা মুণ্ডা ঘৰ নং : 158 বয়স : 31 লিঙ্গ : পুৰুষ</p> <p>BSW0203026</p> <p>ফটো উপলব্ধ</p>

932 নাম : মেৰি মুণ্ডা মাতৃৰ নাম: বিচিত্তি মুণ্ডা ঘৰ নং : 158 বয়স : 30 লিঙ্গ : মহিলা	BSW0203059 ফটো উপলব্ধ	933 নাম : বাইমতী গোৱালা স্বামীৰ নাম: ভাৰত গোৱালা ঘৰ নং : 159 বয়স : 65 লিঙ্গ : মহিলা	BSW4140016 ফটো উপলব্ধ	934 নাম : শিংগিৰা মুণ্ডা পিতাৰ নাম: চাউ মুণ্ডা ঘৰ নং : 160 বয়স : 80 লিঙ্গ : পুৰুষ	BSW4140027 ফটো উপলব্ধ
S 935 নাম : জাউনি মুণ্ডা স্বামীৰ নাম: শিংগিৰা মুণ্ডা ঘৰ নং : 160 বয়স : 70 লিঙ্গ : মহিলা	BSW4140038 ফটো উপলব্ধ	936 নাম : সুক্ৰাম মুণ্ডা পিতাৰ নাম: সিংৰাই মুণ্ডা ঘৰ নং : 160 বয়স : 42 লিঙ্গ : পুৰুষ	BSW0041178 ফটো উপলব্ধ	937 নাম : গাল মুণ্ডা পিতাৰ নাম: সিংৰাই মুণ্ডা ঘৰ নং : 160 বয়স : 32 লিঙ্গ : পুৰুষ	BSW0041236 ফটো উপলব্ধ
938 নাম : মাৰিয়াম মুণ্ডা পিতাৰ নাম: চেলাই মুণ্ডা ঘৰ নং : 161 বয়স : 65 লিঙ্গ : মহিলা	BSW4140083 ফটো উপলব্ধ	939 নাম : দশৰথ মুণ্ডা পিতাৰ নাম: চেলাই মুণ্ডা ঘৰ নং : 161 বয়স : 60 লিঙ্গ : পুৰুষ	BSW4140050 ফটো উপলব্ধ	940 নাম : ৰাঘী উড়িয়া স্বামীৰ নাম: শ্যাম মুণ্ডা ঘৰ নং : 161 বয়স : 24 লিঙ্গ : মহিলা	PYI0049122 ফটো উপলব্ধ
941 নাম : শাম মুণ্ডা পিতাৰ নাম: দশৰথ মুণ্ডা ঘৰ নং : 161 বয়স : 24 লিঙ্গ : পুৰুষ	PYI0054288 ফটো উপলব্ধ	S 942 নাম : সোম্বৰী মুণ্ডা স্বামীৰ নাম: চান্ধী মুণ্ডা ঘৰ নং : 162 বয়স : 70 লিঙ্গ : মহিলা	BSW4140094 ফটো উপলব্ধ	943 নাম : এটোবাৰী মুণ্ডা স্বামীৰ নাম: চান্ধী মুণ্ডা ঘৰ নং : 162 বয়স : 48 লিঙ্গ : মহিলা	BSW4140130 ফটো উপলব্ধ
S 944 নাম : সুনীল মুণ্ডা পিতাৰ নাম: চান্ধী মুণ্ডা ঘৰ নং : 162 বয়স : 44 লিঙ্গ : পুৰুষ	BSW4140107 ফটো উপলব্ধ	945 নাম : বীনা মুণ্ডা স্বামীৰ নাম: সুনীল মুণ্ডা ঘৰ নং : 162 বয়স : 40 লিঙ্গ : মহিলা	BSW4140118 ফটো উপলব্ধ	S 946 নাম : নীপেন মুণ্ডা পিতাৰ নাম: চান্ধী মুণ্ডা ঘৰ নং : 162 বয়স : 38 লিঙ্গ : পুৰুষ	BSW4140129 ফটো উপলব্ধ
947 নাম : কাৰ্তিক মুণ্ডা মাতৃৰ নাম: এটোবাৰী মুণ্ডা ঘৰ নং : 162 বয়স : 30 লিঙ্গ : পুৰুষ	BSW0042226 ফটো উপলব্ধ	948 নাম : গনেশ মুন্ডা পিতাৰ নাম: চান্ধী মুন্ডা ঘৰ নং : 162 বয়স : 22 লিঙ্গ : পুৰুষ	BSW3878402 ফটো উপলব্ধ	949 নাম : সোম্পটী মুণ্ডা পিতাৰ নাম: সান্ধী মুণ্ডা ঘৰ নং : 162 বয়স : 22 লিঙ্গ : মহিলা	BSW3878527 ফটো উপলব্ধ
950 নাম : মাচী মুণ্ডা পিতাৰ নাম: ঘুমনি মুণ্ডা ঘৰ নং : 168 বয়স : 53 লিঙ্গ : পুৰুষ	BSW4140152 ফটো উপলব্ধ	951 নাম : নন্দী মুণ্ডা স্বামীৰ নাম: মাচী মুণ্ডা ঘৰ নং : 168 বয়স : 47 লিঙ্গ : মহিলা	BSW4140174 ফটো উপলব্ধ	952 নাম : মাৰ্কুশ মুণ্ডা পিতাৰ নাম: মাচী মুণ্ডা ঘৰ নং : 168 বয়স : 37 লিঙ্গ : পুৰুষ	BSW0471805 ফটো উপলব্ধ
953 নাম : লক্ষ্মন মুণ্ডা পিতাৰ নাম: মাচী মুণ্ডা ঘৰ নং : 168 বয়স : 34 লিঙ্গ : পুৰুষ	BSW0205799 ফটো উপলব্ধ	954 নাম : অতুল মুন্ডা পিতাৰ নাম: মাচী মুন্ডা ঘৰ নং : 168 বয়স : 31 লিঙ্গ : পুৰুষ	BSW0329979 ফটো উপলব্ধ	955 নাম : নাৰবী তাঁতী স্বামীৰ নাম: বাদল তাঁতী ঘৰ নং : 168 বয়স : 47 লিঙ্গ : মহিলা	BSW0043117 ফটো উপলব্ধ
956 নাম : ফুলমনি মুণ্ডা স্বামীৰ নাম: চিৰকা মুণ্ডা ঘৰ নং : 168 বয়স : 46 লিঙ্গ : মহিলা	BSW4140209 ফটো উপলব্ধ	957 নাম : চান্ধী মুণ্ডা পিতাৰ নাম: লচমন মুণ্ডা ঘৰ নং : 168 বয়স : 46 লিঙ্গ : পুৰুষ	BSW4140210 ফটো উপলব্ধ	958 নাম : মচো মুণ্ডা পিতাৰ নাম: লচমন মুণ্ডা ঘৰ নং : 168 বয়স : 40 লিঙ্গ : পুৰুষ	BSW4140232 ফটো উপলব্ধ
959 নাম : জিঙ্গি মুণ্ডা স্বামীৰ নাম: মচ মুণ্ডা ঘৰ নং : 168 বয়স : 38 লিঙ্গ : মহিলা	BSW4140243 ফটো উপলব্ধ	960 নাম : সবস্বতী মুণ্ডা স্বামীৰ নাম: চান্ধী মুণ্ডা ঘৰ নং : 168 বয়স : 37 লিঙ্গ : মহিলা	BSW0334557 ফটো উপলব্ধ	S 961 নাম : মঞ্জু মুণ্ডা পিতাৰ নাম: লচমন মুণ্ডা ঘৰ নং : 168 বয়স : 33 লিঙ্গ : মহিলা	BSW0043307 ফটো উপলব্ধ

962 নাম : মনীষা মুণ্ডা পিতাৰ নাম: লীচমন মুণ্ডা ঘৰ নং : 165 বয়স : 31 লিঙ্গ : মহিলা	BSW0043356 ফটো উপলব্ধ	963 নাম : পূজা মুণ্ডা পিতাৰ নাম: লচমন মুণ্ডা ঘৰ নং : 165 বয়স : 29 লিঙ্গ : মহিলা	BSW0043489 ফটো উপলব্ধ	964 নাম : বিদ্যা মুণ্ডা পিতাৰ নাম: সানিকা মুণ্ডা ঘৰ নং : 165 বয়স : 23 লিঙ্গ : পুৰুষ	BSW0526558 ফটো উপলব্ধ
965 নাম : উপেন টালুকদাৰ পিতাৰ নাম: লক্ষীশাৰ টালুকদাৰ ঘৰ নং : 170 বয়স : 49 লিঙ্গ : পুৰুষ	BSW3876497 ফটো উপলব্ধ	966 নাম : সোনতৰা তালুকদাৰ স্বামীৰ নাম: নিপেন তালুকদাৰ ঘৰ নং : 190 বয়স : 45 লিঙ্গ : মহিলা	BSW0195511 ফটো উপলব্ধ	967 নাম : নিপেন তালুকদাৰ পিতাৰ নাম: লক্ষেশ্বৰ তালুকদাৰ ঘৰ নং : 190 বয়স : 40 লিঙ্গ : পুৰুষ	BSW4140276 ফটো উপলব্ধ
968 নাম : থিৰেন তালুকদাৰ পিতাৰ নাম: লক্ষেশ্বৰ তালুকদাৰ ঘৰ নং : 190 বয়স : 37 লিঙ্গ : পুৰুষ	BSW0195693 ফটো উপলব্ধ	969 নাম : অংকিতা তালুকদাৰ স্বামীৰ নাম: বাৰেন তালুকদাৰ ঘৰ নং : 31 বয়স : 31 লিঙ্গ : মহিলা	BSW0193540 ফটো উপলব্ধ	970 নাম : চানিয়া মুণ্ডা পিতাৰ নাম: খিৰাণ মুণ্ডা ঘৰ নং : 191 বয়স : 63 লিঙ্গ : পুৰুষ	BSW4140298 ফটো উপলব্ধ
971 নাম : চমী মুণ্ডা স্বামীৰ নাম: চানিয়া মুণ্ডা ঘৰ নং : 191 বয়স : 60 লিঙ্গ : মহিলা	BSW4140301 ফটো উপলব্ধ	972 নাম : শিবানী মুণ্ডা স্বামীৰ নাম: বিটা মুণ্ডা ঘৰ নং : 191 বয়স : 30 লিঙ্গ : মহিলা	BSW0568030 ফটো উপলব্ধ	973 নাম : শিল্পা মুন্ডা স্বামীৰ নাম: জ্যোতিষ মুন্ডা ঘৰ নং : 191 বয়স : 28 লিঙ্গ : মহিলা	BSW0434670 ফটো উপলব্ধ
974 নাম : বাসন্তী মুণ্ডা স্বামীৰ নাম: বিশাল মুণ্ডা ঘৰ নং : 182 বয়স : 27 লিঙ্গ : মহিলা	BSW0337493 ফটো উপলব্ধ	975 নাম : বিৰ্চা মুণ্ডা পিতাৰ নাম: চানিয়া মুণ্ডা ঘৰ নং : 191 বয়স : 25 লিঙ্গ : পুৰুষ	BSW0434472 ফটো উপলব্ধ	976 নাম : জিতামণি বড়ো পিতাৰ নাম: কান্দুৰাম বড়ো ঘৰ নং : 171 বয়স : 24 লিঙ্গ : মহিলা	BSW0457861 ফটো উপলব্ধ
977 নাম : ববিতা মুণ্ডা পিতাৰ নাম: বৃথুৱা মুণ্ডা ঘৰ নং : 171 বয়স : 24 লিঙ্গ : মহিলা	BSW3877404 ফটো উপলব্ধ	978 নাম : অৰ্চনা চয় পিতাৰ নাম: চানিকা চয় ঘৰ নং : 171 বয়স : 20 লিঙ্গ : মহিলা	PYI0052670 ফটো উপলব্ধ	979 নাম : চিন্তামনি বড়ো পিতাৰ নাম: কান্দুৰাম বড়ো ঘৰ নং : 171 বয়স : 20 লিঙ্গ : মহিলা	PYI0052753 ফটো উপলব্ধ
980 নাম : বিশ্বজিৎ ছয় পিতাৰ নাম: চানিকা ছয় ঘৰ নং : 171 গ বয়স : 26 লিঙ্গ : পুৰুষ	BSW0412130 ফটো উপলব্ধ	981 নাম : অমত ছয় পিতাৰ নাম: চানিকা ছয় ঘৰ নং : 171 গ বয়স : 25 লিঙ্গ : পুৰুষ	BSW0412197 ফটো উপলব্ধ	982 নাম : চানিকা ছয় পিতাৰ নাম: কানু ছয় ঘৰ নং : 191 গ বয়স : 55 লিঙ্গ : পুৰুষ	BSW4143935 ফটো উপলব্ধ
S 983 নাম : কান্দুৰাম বড়ো পিতাৰ নাম: দাগেন বড়ো ঘৰ নং : 191 বয়স : 52 লিঙ্গ : পুৰুষ	BSW4140312 ফটো উপলব্ধ	S 984 নাম : ময়না ছয় স্বামীৰ নাম: সাগিকা ছয় ঘৰ নং : 191 বয়স : 52 লিঙ্গ : মহিলা	BSW4143684 ফটো উপলব্ধ	985 নাম : অনিমা বড়ো স্বামীৰ নাম: কান্দুৰাম বড়ো ঘৰ নং : 191 বয়স : 45 লিঙ্গ : মহিলা	BSW4140323 ফটো উপলব্ধ
S 986 নাম : বিৰচা নাগছাট্টা পিতাৰ নাম: অৰিৰাম নাগছাট্টা ঘৰ নং : 192 বয়স : 87 লিঙ্গ : পুৰুষ	BSW4143924 ফটো উপলব্ধ	987 নাম : গাংগী নাগ ছাট্টা স্বামীৰ নাম: মাকাই নাগ ছাট্টা ঘৰ নং : 192 বয়স : 70 লিঙ্গ : মহিলা	BSW4140345 ফটো উপলব্ধ	988 নাম : মিনী নাগছাট্টা স্বামীৰ নাম: বীশা নাগছাট্টা ঘৰ নং : 192 বয়স : 47 লিঙ্গ : মহিলা	BSW0334441 ফটো উপলব্ধ
989 নাম : সুৰেন নাগছাট্টা পিতাৰ নাম: মাৰকাই নাগছাট্টা ঘৰ নং : 192 বয়স : 44 লিঙ্গ : পুৰুষ	BSW0356907 ফটো উপলব্ধ	990 নাম : লিলিমা নাগ ছাট্টা স্বামীৰ নাম: জয়দীপ নাগ ছাট্টা ঘৰ নং : 192 বয়স : 41 লিঙ্গ : মহিলা	BSW0356998 ফটো উপলব্ধ	991 নাম : বীনা নাগছাট্টা স্বামীৰ নাম: সুৰেন নাগছাট্টা ঘৰ নং : 192 বয়স : 33 লিঙ্গ : মহিলা	BSW0357012 ফটো উপলব্ধ

992 নাম : দিলীপী কলিতা স্বামীৰ নাম : বিপুল কলিতা ঘৰ নং : 192 বয়স : 31 লিঙ্গ : মহিলা	BSW0357046 ফটো উপলব্ধ	S 993 নাম : গঙ্গা নাগ চান্দ পিতাৰ নাম : মাকচ নাগ চান্দ ঘৰ নং : 192 বয়স : 30 লিঙ্গ : মহিলা	BSW4143844 ফটো উপলব্ধ	994 নাম : সুনীল মুন্দা পিতাৰ নাম : চোমা মুন্দা ঘৰ নং : 192 বয়স : 27 লিঙ্গ : পুৰুষ	BSW0356972 ফটো উপলব্ধ
995 নাম : গৌৰী নাগচটা পিতাৰ নাম : বীশা নাগচটা ঘৰ নং : 192 বয়স : 26 লিঙ্গ : মহিলা	BSW0334458 ফটো উপলব্ধ	996 নাম : নিবাসি নাগচটা পিতাৰ নাম : বীশা নাগচটা ঘৰ নং : 192 বয়স : 25 লিঙ্গ : পুৰুষ	BSW0419416 ফটো উপলব্ধ	997 নাম : শৰ্মিলা মুণ্ডা পিতাৰ নাম : এটোৱা মুণ্ডা ঘৰ নং : 192 বয়স : 25 লিঙ্গ : মহিলা	BSW0325399 ফটো উপলব্ধ
998 নাম : চম্পা মনচুৰী স্বামীৰ নাম : মহিবুদ্দিন মনচুৰী ঘৰ নং : 198 বয়স : 61 লিঙ্গ : মহিলা	BSW4140367 ফটো উপলব্ধ	999 নাম : নাজিৰ হুছেন পিতাৰ নাম : বিসমিল্লা হুছেন ঘৰ নং : 198 বয়স : 59 লিঙ্গ : পুৰুষ	BSW0507962 ফটো উপলব্ধ	1000 নাম : চাজেদা মনচুৰী স্বামীৰ নাম : মহিবুদ্দিন মনচুৰী ঘৰ নং : 198 বয়স : 55 লিঙ্গ : মহিলা	BSW4140378 ফটো উপলব্ধ
1001 নাম : হাসিনা খাতুন স্বামীৰ নাম : নাজিৰ হুছেন ঘৰ নং : 198 বয়স : 54 লিঙ্গ : মহিলা	BSW0508002 ফটো উপলব্ধ	1002 নাম : ছামমুদ্দিন মনচুৰী পিতাৰ নাম : মহিবুদ্দিন মনচুৰী ঘৰ নং : 198 বয়স : 42 লিঙ্গ : পুৰুষ	BSW4140389 ফটো উপলব্ধ	S 1003 নাম : চালেহা বেগম স্বামীৰ নাম : ছামমুদ্দিন মনচুৰী ঘৰ নং : 198 বয়স : 40 লিঙ্গ : মহিলা	BSW4140390 ফটো উপলব্ধ
1004 নাম : জয়নদ্দিন মনচুৰী পিতাৰ নাম : মহিবুদ্দিন মনচুৰী ঘৰ নং : 198 বয়স : 40 লিঙ্গ : পুৰুষ	BSW4140403 ফটো উপলব্ধ	1005 নাম : মোন মনসুৰি পিতাৰ নাম : মোহিমুদ্দিন মনসুৰি ঘৰ নং : 198 বয়স : 34 লিঙ্গ : পুৰুষ	BSW0341727 ফটো উপলব্ধ	1006 নাম : চেমিমা অখতৰা স্বামীৰ নাম : জয়নদ্দিন মনচুৰী ঘৰ নং : 198 বয়স : 32 লিঙ্গ : মহিলা	BSW0334128 ফটো উপলব্ধ
1007 নাম : মীন মনচুৰী স্বামীৰ নাম : মুনু মনচুৰী ঘৰ নং : 198 বয়স : 31 লিঙ্গ : মহিলা	BSW0341818 ফটো উপলব্ধ	1008 নাম : জাহাৰা বেগম স্বামীৰ নাম : আব্দুল মোল্লাছ ঘৰ নং : 195 বয়স : 70 লিঙ্গ : মহিলা	BSW4140458 ফটো উপলব্ধ	1009 নাম : দিম্বু মুণ্ডা পিতাৰ নাম : মহৰা মুণ্ডা ঘৰ নং : 195 বয়স : 50 লিঙ্গ : পুৰুষ	BSW4140425 ফটো উপলব্ধ
1010 নাম : মঞ্জু মুণ্ডা স্বামীৰ নাম : দিম্বু মুণ্ডা ঘৰ নং : 195 বয়স : 45 লিঙ্গ : মহিলা	BSW4140436 ফটো উপলব্ধ	1011 নাম : জাবিতা দৈমাৰী পিতাৰ নাম : যাকুব দৈমাৰী ঘৰ নং : 195 বয়স : 29 লিঙ্গ : পুৰুষ	BSW0468272 ফটো উপলব্ধ	1012 নাম : আকাশ মুণ্ডা পিতাৰ নাম : ডিম্বু মুণ্ডা ঘৰ নং : 195 বয়স : 28 লিঙ্গ : পুৰুষ	BSW0414607 ফটো উপলব্ধ
1013 নাম : আকাশ প্রজা পিতাৰ নাম : সৰ্জেন প্রজা ঘৰ নং : 195 বয়স : 27 লিঙ্গ : পুৰুষ	BSW0434332 ফটো উপলব্ধ	1014 নাম : সুনিতা মুণ্ডা স্বামীৰ নাম : আকাশ মুণ্ডা ঘৰ নং : 195 বয়স : 26 লিঙ্গ : মহিলা	BSW0437665 ফটো উপলব্ধ	1015 নাম : জসমীতা দৈমাৰী পিতাৰ নাম : ইয়াকুব দৈমাৰী ঘৰ নং : 175 বয়স : 23 লিঙ্গ : মহিলা	PY10054676 ফটো উপলব্ধ
1016 নাম : জেম দৈমাৰী পিতাৰ নাম : ইয়াকুব দৈমাৰী ঘৰ নং : 175 বয়স : 20 লিঙ্গ : পুৰুষ	PY10054700 ফটো উপলব্ধ	1017 নাম : অঞ্জনা স্বৰ্গিয়াৰী মাতৃৰ নাম : সমিত্ৰা দৈমাৰী ঘৰ নং : 195 খ বয়স : 30 লিঙ্গ : মহিলা	BSW0405779 ফটো উপলব্ধ	1018 নাম : ববিনা দৈমাৰী মাতৃৰ নাম : সমিত্ৰা দৈমাৰী ঘৰ নং : 195 খ বয়স : 28 লিঙ্গ : মহিলা	BSW0326306 ফটো উপলব্ধ
1019 নাম : দিপক দৈমাৰী পিতাৰ নাম : মাৰ্চেল দৈমাৰী ঘৰ নং : 195 খ বয়স : 31 লিঙ্গ : পুৰুষ	BSW0048785 ফটো উপলব্ধ	1020 নাম : ইয়াকুব দৈমাৰী পিতাৰ নাম : শান্তী দৈমাৰী ঘৰ নং : 195 গ বয়স : 52 লিঙ্গ : পুৰুষ	BSW4140516 ফটো উপলব্ধ	S 1021 নাম : মাৰ্চেল দৈমাৰী পিতাৰ নাম : শান্তী দৈমাৰী ঘৰ নং : 195 গ বয়স : 50 লিঙ্গ : পুৰুষ	BSW4140492 ফটো উপলব্ধ

1022 নাম : মল্লিকা বেগম পিতাৰ নাম: আব্দুল মোল্লাছ ঘৰ নং : ১৭৫ক বয়স : 45 লিঙ্গ : মহিলা	BSW4140470 ফটো উপলব্ধ	1023 নাম : সুমীত্ৰা দৈমাৰী স্বামীৰ নাম: মাচেল দৈমাৰী ঘৰ নং : ১৭৫খ বয়স : 45 লিঙ্গ : মহিলা	BSW4140505 ফটো উপলব্ধ	1024 নাম : চুকৰমনি দৈমাৰী স্বামীৰ নাম: ইয়াকুব দৈমাৰী ঘৰ নং : ১৭৫গ বয়স : 45 লিঙ্গ : মহিলা	BSW4140527 ফটো উপলব্ধ
1025 নাম : মৰিয়ম দৈমাৰী স্বামীৰ নাম: ইয়াকুব দৈমাৰী ঘৰ নং : ১৭৫গ বয়স : 45 লিঙ্গ : মহিলা	BSW4140538 ফটো উপলব্ধ	1026 নাম : বাতুল ইছলাম পিতাৰ নাম: আব্দুল মোল্লাছ আলী ঘৰ নং : ১৭৫ক বয়স : 38 লিঙ্গ : পুৰুষ	BSW4140481 ফটো উপলব্ধ	1027 নাম : চুকৰাম মুণ্ডা পিতাৰ নাম: বুদ্ধ মুণ্ডা ঘৰ নং : ১৭৬ বয়স : 70 লিঙ্গ : পুৰুষ	BSW4140549 ফটো উপলব্ধ
1028 নাম : দুৰ্গা মুণ্ডা স্বামীৰ নাম: চুকৰাম মুণ্ডা ঘৰ নং : ১৭৬ বয়স : 67 লিঙ্গ : মহিলা	BSW4140550 ফটো উপলব্ধ	S 1029 নাম : বদহতা মুণ্ডা পিতাৰ নাম: চুকৰাম মুণ্ডা ঘৰ নং : ১৭৬ বয়স : 48 লিঙ্গ : পুৰুষ	BSW4140561 ফটো উপলব্ধ	1030 নাম : চাৰা মুণ্ডা পিতাৰ নাম: চুকৰাম মুণ্ডা ঘৰ নং : ১৭৬ বয়স : 45 লিঙ্গ : পুৰুষ	BSW4140572 ফটো উপলব্ধ
1031 নাম : হিৰা মুণ্ডা স্বামীৰ নাম: চাৰা মুণ্ডা ঘৰ নং : ১৭৬ বয়স : 42 লিঙ্গ : মহিলা	BSW4140583 ফটো উপলব্ধ	1032 নাম : আৰতী মুণ্ডা পিতাৰ নাম: বিষ্ণু মুণ্ডা ঘৰ নং : ১৭৬ বয়স : 42 লিঙ্গ : মহিলা	BSW4143742 ফটো উপলব্ধ	1033 নাম : মুন মুণ্ডা পিতাৰ নাম: চুকৰাম মুণ্ডা ঘৰ নং : ১৭৬ বয়স : 41 লিঙ্গ : পুৰুষ	BSW4140594 ফটো উপলব্ধ
1034 নাম : বিষ্ণু মুণ্ডা পিতাৰ নাম: মনু মুণ্ডা ঘৰ নং : ১৭৬ বয়স : 25 লিঙ্গ : পুৰুষ	BSW0433862 ফটো উপলব্ধ	1035 নাম : পল্লবি মুণ্ডা পিতাৰ নাম: চাৰা মুণ্ডা ঘৰ নং : ১৭৬ বয়স : 25 লিঙ্গ : মহিলা	BSW1133446 ফটো উপলব্ধ	1036 নাম : পখিলা মুণ্ডা স্বামীৰ নাম: মুমু মুণ্ডা ঘৰ নং : ১৭৮ বয়স : 39 লিঙ্গ : মহিলা	BSW4140607 ফটো উপলব্ধ
1037 নাম : বাম মুণ্ডা পিতাৰ নাম: গিৰি মুণ্ডা ঘৰ নং : ১৭৯ বয়স : 66 লিঙ্গ : পুৰুষ	BSW4140629 ফটো উপলব্ধ	1038 নাম : বৈচাগী মুণ্ডা স্বামীৰ নাম: বামু মুণ্ডা ঘৰ নং : ১৭৯ বয়স : 60 লিঙ্গ : মহিলা	BSW4140630 ফটো উপলব্ধ	1039 নাম : চমা মুণ্ডা পিতাৰ নাম: বামু মুণ্ডা ঘৰ নং : ১৭৯ বয়স : 43 লিঙ্গ : পুৰুষ	BSW4140641 ফটো উপলব্ধ
1040 নাম : বাঙ্গী মুণ্ডা স্বামীৰ নাম: চমা মুণ্ডা ঘৰ নং : ১৭৯ বয়স : 40 লিঙ্গ : মহিলা	BSW4140652 ফটো উপলব্ধ	1041 নাম : সঞ্জয় মুণ্ডা পিতাৰ নাম: বামু মুণ্ডা ঘৰ নং : ১৭৯ বয়স : 38 লিঙ্গ : পুৰুষ	BSW4143902 ফটো উপলব্ধ	1042 নাম : বুনা মুণ্ডা স্বামীৰ নাম: সঞ্জয় মুণ্ডা ঘৰ নং : ১৭৯ বয়স : 34 লিঙ্গ : মহিলা	BSW4143662 ফটো উপলব্ধ
1043 নাম : সুবাস মুণ্ডা পিতাৰ নাম: বামু মুণ্ডা ঘৰ নং : ১৭৯ বয়স : 27 লিঙ্গ : পুৰুষ	BSW0537969 ফটো উপলব্ধ	1044 নাম : সানীয়া মুণ্ডা স্বামীৰ নাম: সুভাষ মুণ্ডা ঘৰ নং : 179 বয়স : 24 লিঙ্গ : মহিলা	PYI0122382 ফটো উপলব্ধ	1045 নাম : নীমা দৈমাৰী পিতাৰ নাম: শান্তি দৈমাৰী ঘৰ নং : ১৭৯ খ বয়স : 25 লিঙ্গ : মহিলা	BSW0408377 ফটো উপলব্ধ
1046 নাম : বিতা দৈমাৰী স্বামীৰ নাম: পৰমেশ্বৰ দৈমাৰী ঘৰ নং : ১৭৯ ক বয়স : 41 লিঙ্গ : মহিলা	BSW0418095 ফটো উপলব্ধ	1047 নাম : শান্তী দৈমাৰী পিতাৰ নাম: জোহন দৈমাৰী ঘৰ নং : ১৭৯ক বয়স : 95 লিঙ্গ : পুৰুষ	BSW4140663 ফটো উপলব্ধ	1048 নাম : ৰমিলা দৈমাৰী স্বামীৰ নাম: শান্তি দৈমাৰী ঘৰ নং : ১৭৯ক বয়স : 80 লিঙ্গ : মহিলা	BSW4140674 ফটো উপলব্ধ
1049 নাম : বুনেদ দৈমাৰী পিতাৰ নাম: শান্তি দৈমাৰী ঘৰ নং : ১৭৯ক বয়স : 47 লিঙ্গ : পুৰুষ	BSW4140685 ফটো উপলব্ধ	1050 নাম : পৰমেশ্বৰ দৈমাৰী পিতাৰ নাম: শান্তি দৈমাৰী ঘৰ নং : ১৭৯ক বয়স : 45 লিঙ্গ : পুৰুষ	BSW4140696 ফটো উপলব্ধ	1051 নাম : চিৰকা মুণ্ডা পিতাৰ নাম: পাঁও মুণ্ডা ঘৰ নং : 1৮1 বয়স : 48 লিঙ্গ : পুৰুষ	BSW4140710 ফটো উপলব্ধ

1052 নাম : অজয় মুণ্ডা পিতাৰ নাম: চিৰকা মুণ্ডা ঘৰ নং : 1৮১ বয়স : 31 লিঙ্গ : পুৰুষ	BSW0330894 ফটো উপলব্ধ	1053 নাম : বিজয় নাগ পিতাৰ নাম: কামেশ্বৰ নাগ ঘৰ নং : 1৮১ বয়স : 29 লিঙ্গ : পুৰুষ	BSW0330829 ফটো উপলব্ধ	1054 নাম : মাৰিয়া মুণ্ডা পিতাৰ নাম: চিৰকা মুণ্ডা ঘৰ নং : 1৮১ বয়স : 25 লিঙ্গ : মহিলা	BSW0330969 ফটো উপলব্ধ
1055 নাম : বজনী কৰ্মকাৰ স্বামীৰ নাম: অজয় মুণ্ডা ঘৰ নং : 181 বয়স : 20 লিঙ্গ : মহিলা	PYI0052712 ফটো উপলব্ধ	1056 নাম : সমা মুণ্ডা পিতাৰ নাম: শুকলাল মুণ্ডা ঘৰ নং : 1৮২ বয়স : 58 লিঙ্গ : পুৰুষ	BSW4140732 ফটো উপলব্ধ	1057 নাম : বান্ধাই মুণ্ডা স্বামীৰ নাম: সমা মুণ্ডা ঘৰ নং : 1৮২ বয়স : 50 লিঙ্গ : মহিলা	BSW4140743 ফটো উপলব্ধ
1058 নাম : সম্পাতি মুণ্ডা স্বামীৰ নাম: বান্ধাই মুণ্ডা ঘৰ নং : 1৮২ বয়স : 46 লিঙ্গ : মহিলা	BSW4140754 ফটো উপলব্ধ	1059 নাম : বিশাল মুণ্ডা পিতাৰ নাম: সোমা মুণ্ডা ঘৰ নং : 1৮২ বয়স : 35 লিঙ্গ : পুৰুষ	BSW0053108 ফটো উপলব্ধ	1060 নাম : বাংগী মুণ্ডা পিতাৰ নাম: বিশাল মুণ্ডা ঘৰ নং : 1৮২ বয়স : 32 লিঙ্গ : মহিলা	BSW0053199 ফটো উপলব্ধ
1061 নাম : বিশাল মুণ্ডা পিতাৰ নাম: চানিয়া মুণ্ডা ঘৰ নং : 1৮২ বয়স : 26 লিঙ্গ : পুৰুষ	BSW0335125 ফটো উপলব্ধ	1062 নাম : গোপাল মুণ্ডা পিতাৰ নাম: সোমা মুণ্ডা ঘৰ নং : 1৮২ বয়স : 24 লিঙ্গ : পুৰুষ	BSW1133438 ফটো উপলব্ধ	1063 নাম : বৃন্দ মুণ্ডা পিতাৰ নাম: শুকলাল মুণ্ডা ঘৰ নং : 1৮২ক বয়স : 68 লিঙ্গ : পুৰুষ	BSW4140765 ফটো উপলব্ধ
1064 নাম : টিপৰ মুণ্ডা স্বামীৰ নাম: বৃন্দ মুণ্ডা ঘৰ নং : 1৮২ক বয়স : 38 লিঙ্গ : মহিলা	BSW4140776 ফটো উপলব্ধ	S 1065 নাম : সোমা মুণ্ডা পিতাৰ নাম: পিৰি মুণ্ডা ঘৰ নং : 1৮৩ বয়স : 60 লিঙ্গ : পুৰুষ	BSW4140787 ফটো উপলব্ধ	1066 নাম : টৰবাৰী মুণ্ডা স্বামীৰ নাম: সোমা মুণ্ডা ঘৰ নং : 1৮৩ বয়স : 55 লিঙ্গ : মহিলা	BSW4140798 ফটো উপলব্ধ
1067 নাম : চম্পী মুণ্ডা পিতাৰ নাম: সোমা মুণ্ডা ঘৰ নং : 183 বয়স : 21 লিঙ্গ : মহিলা	PYI0052696 ফটো উপলব্ধ	S 1068 নাম : গোপাল মুণ্ডা পিতাৰ নাম: হেমেন মুণ্ডা ঘৰ নং : 1৮৪ বয়স : 75 লিঙ্গ : পুৰুষ	BSW4140801 ফটো উপলব্ধ	S 1069 নাম : বাউলি মুণ্ডা স্বামীৰ নাম: গোপাল মুণ্ডা ঘৰ নং : 1৮৪ বয়স : 70 লিঙ্গ : মহিলা	BSW4140812 ফটো উপলব্ধ
S 1070 নাম : বৃধুৱা মুণ্ডা পিতাৰ নাম: গোপাল মুণ্ডা ঘৰ নং : 1৮৪ বয়স : 46 লিঙ্গ : পুৰুষ	BSW4140845 ফটো উপলব্ধ	1071 নাম : ববিতা মুণ্ডা স্বামীৰ নাম: বাজেন মুণ্ডা ঘৰ নং : 1৮৪ বয়স : 45 লিঙ্গ : মহিলা	BSW4140834 ফটো উপলব্ধ	1072 নাম : মঙ্গল মুণ্ডা পিতাৰ নাম: গোপাল মুণ্ডা ঘৰ নং : 1৮৪ বয়স : 43 লিঙ্গ : পুৰুষ	BSW4140867 ফটো উপলব্ধ
1073 নাম : চুমী মুণ্ডা স্বামীৰ নাম: বৃধুৱা মুণ্ডা ঘৰ নং : 1৮৪ বয়স : 41 লিঙ্গ : মহিলা	BSW4140856 ফটো উপলব্ধ	1074 নাম : বান্ধাই মুণ্ডা স্বামীৰ নাম: মঙ্গল মুণ্ডা ঘৰ নং : 1৮৪ বয়স : 40 লিঙ্গ : মহিলা	BSW4140878 ফটো উপলব্ধ	1075 নাম : সুনিতা মুণ্ডা অন্যান্য: মঙ্গল মুণ্ডা ঘৰ নং : 184 বয়স : 27 লিঙ্গ : মহিলা	PYI0072983 ফটো উপলব্ধ
1076 নাম : উজ্জল চাহু পিতাৰ নাম: তাপু চাহু ঘৰ নং : 184 ক বয়স : 27 লিঙ্গ : পুৰুষ	BSW3891355 ফটো উপলব্ধ	1077 নাম : জ্যোতিকা চাহু স্বামীৰ নাম: উজ্জল চাহু ঘৰ নং : 184 ক বয়স : 26 লিঙ্গ : মহিলা	BSW3891363 ফটো উপলব্ধ	S 1078 নাম : প্ৰভুচাই মুণ্ডা পিতাৰ নাম: চম্পী মুণ্ডা ঘৰ নং : 1৮৫ বয়স : 50 লিঙ্গ : পুৰুষ	BSW4140889 ফটো উপলব্ধ
1079 নাম : মাৰিয়ম মুণ্ডা স্বামীৰ নাম: প্ৰভুচাই মুণ্ডা ঘৰ নং : 1৮৫ বয়স : 44 লিঙ্গ : মহিলা	BSW4140890 ফটো উপলব্ধ	1080 নাম : চুশীল মুণ্ডা পিতাৰ নাম: প্ৰভুচাই মুণ্ডা ঘৰ নং : 1৮৫ বয়স : 27 লিঙ্গ : পুৰুষ	BSW0438390 ফটো উপলব্ধ	1081 নাম : সুশোণা মুণ্ডা পিতাৰ নাম: প্ৰভুচাই মুণ্ডা ঘৰ নং : 1৮৫ বয়স : 26 লিঙ্গ : মহিলা	BSW0425082 ফটো উপলব্ধ

1082 নাম : মলিনা মুন্ডা পিতাৰ নাম: প্ৰভুচাই মুন্ডা ঘৰ নং : 1৮৫ বয়স : 24 লিঙ্গ : মহিলা	BSW0341537 ফটো উপলব্ধ	S 1083 নাম : চানেকা মুণ্ডা পিতাৰ নাম: শুকলীল মুণ্ডা ঘৰ নং : 1৮৬ বয়স : 57 লিঙ্গ : পুৰুষ	BSW4140903 ফটো উপলব্ধ	1084 নাম : যমুনা মুণ্ডা স্বামীৰ নাম: চানেকা মুণ্ডা ঘৰ নং : 1৮৬ বয়স : 50 লিঙ্গ : মহিলা	BSW4140914 ফটো উপলব্ধ
1085 নাম : নিপেন মুণ্ডা পিতাৰ নাম: সানিকা মুণ্ডা ঘৰ নং : 1৮৬ বয়স : 36 লিঙ্গ : পুৰুষ	BSW0054346 ফটো উপলব্ধ	1086 নাম : ফুলমনি মুণ্ডা স্বামীৰ নাম: নিপেন মুণ্ডা ঘৰ নং : 1৮৬ বয়স : 30 লিঙ্গ : মহিলা	BSW0215079 ফটো উপলব্ধ	1087 নাম : জটো মুণ্ডা পিতাৰ নাম: সমা মুণ্ডা ঘৰ নং : 1৮৭ বয়স : 68 লিঙ্গ : পুৰুষ	BSW4140947 ফটো উপলব্ধ
1088 নাম : ডেকাৰাম মুণ্ডা পিতাৰ নাম: সমা মুণ্ডা ঘৰ নং : 1৮৭ বয়স : 63 লিঙ্গ : পুৰুষ	BSW4140925 ফটো উপলব্ধ	1089 নাম : অবলা মুণ্ডা স্বামীৰ নাম: ডেকাৰাম মুণ্ডা ঘৰ নং : 1৮৭ বয়স : 53 লিঙ্গ : মহিলা	BSW4140936 ফটো উপলব্ধ	1090 নাম : গোপাল মুন্ডা পিতাৰ নাম: ডেকাৰাম মুন্ডা ঘৰ নং : 1৮৭ বয়স : 33 লিঙ্গ : পুৰুষ	BSW4143504 ফটো উপলব্ধ
1091 নাম : ফুলমনি চৰেন স্বামীৰ নাম: গোপাল মুণ্ডা ঘৰ নং : 187 বয়স : 29 লিঙ্গ : মহিলা	BSW0496828 ফটো উপলব্ধ	1092 নাম : ফুলতুলী মুণ্ডা পিতাৰ নাম: ডেকাৰাম মুণ্ডা ঘৰ নং : 1৮৭ বয়স : 28 লিঙ্গ : মহিলা	BSW0055079 ফটো উপলব্ধ	1093 নাম : ধনঞ্জয় মুণ্ডা পিতাৰ নাম: ডেকা বাম মুণ্ডা ঘৰ নং : 1৮৭ বয়স : 25 লিঙ্গ : পুৰুষ	BSW0331306 ফটো উপলব্ধ
1094 নাম : শকুন্তলা মুণ্ডা পিতাৰ নাম: ডেকাৰাম মুণ্ডা ঘৰ নং : 187 বয়স : 20 লিঙ্গ : মহিলা	PYI0052738 ফটো উপলব্ধ	1095 নাম : পুণা মুণ্ডা পিতাৰ নাম: চাৰা মুণ্ডা ঘৰ নং : 1৮৮ বয়স : 69 লিঙ্গ : পুৰুষ	BSW4140958 ফটো উপলব্ধ	1096 নাম : চানিয়াৰো মুণ্ডা স্বামীৰ নাম: পুণা মুণ্ডা ঘৰ নং : 1৮৮ বয়স : 61 লিঙ্গ : মহিলা	BSW4140969 ফটো উপলব্ধ
1097 নাম : চুনীয়া মুণ্ডা পিতাৰ নাম: জিত মুণ্ডা ঘৰ নং : 1৯০ বয়স : 75 লিঙ্গ : পুৰুষ	BSW4141008 ফটো উপলব্ধ	S 1098 নাম : মাৰিয়ম মুণ্ডা স্বামীৰ নাম: চুনীয়া মুণ্ডা ঘৰ নং : 1৯০ বয়স : 68 লিঙ্গ : মহিলা	BSW4141019 ফটো উপলব্ধ	1099 নাম : মায়ী মুণ্ডা পিতাৰ নাম: চুনীয়া মুণ্ডা ঘৰ নং : 1৯০ বয়স : 45 লিঙ্গ : মহিলা	BSW4141020 ফটো উপলব্ধ
1100 নাম : বিনোদ মুণ্ডা পিতাৰ নাম: চুনীয়া মুণ্ডা ঘৰ নং : 1৯০ বয়স : 41 লিঙ্গ : পুৰুষ	BSW4141031 ফটো উপলব্ধ	1101 নাম : বীৰবল মুণ্ডা পিতাৰ নাম: চুনীয়া মুণ্ডা ঘৰ নং : 1৯০ বয়স : 39 লিঙ্গ : পুৰুষ	BSW4141053 ফটো উপলব্ধ	S 1102 নাম : বিৰজা মুণ্ডা পিতাৰ নাম: শুক বাম মুণ্ডা ঘৰ নং : 1৯১ বয়স : 65 লিঙ্গ : পুৰুষ	BSW4141064 ফটো উপলব্ধ
1103 নাম : গোলাপী মুণ্ডা স্বামীৰ নাম: বিৰজা মুণ্ডা ঘৰ নং : 1৯১ বয়স : 58 লিঙ্গ : মহিলা	BSW4141075 ফটো উপলব্ধ	1104 নাম : বকুল মুণ্ডা পিতাৰ নাম: বিচা মুণ্ডা ঘৰ নং : 1৯১ বয়স : 30 লিঙ্গ : পুৰুষ	BSW0057349 ফটো উপলব্ধ		

1105	1	PYI0151944
নাম : আশা বিশ্বকৰ্মা স্বামীৰ নাম : বি বিশ্বকৰ্মা ঘৰ নং : 214 বয়স : 29 লিঙ্গ : মহিলা		
ফটো উপলব্ধ		

1106	1	PYI0154104
নাম : পল্লবী দাস স্বামীৰ নাম : প্ৰসেনজিত সৰকাৰ ঘৰ নং : 172 বয়স : 21 লিঙ্গ : মহিলা		
ফটো উপলব্ধ		

1107	1	PYI0154153
নাম : মান্ধী মণ্ডল পিতাৰ নাম : অধীৰ মণ্ডল ঘৰ নং : 269 বয়স : 21 লিঙ্গ : মহিলা		
ফটো উপলব্ধ		

1108	2	PYI0162180
নাম : চমিৰ মুণ্ডা পিতাৰ নাম : চানিল মুণ্ডা ঘৰ নং : 162 বয়স : 20 লিঙ্গ : পুৰুষ		
ফটো উপলব্ধ		

1109	2	PYI0162198
নাম : সুনিতা মুণ্ডা পিতাৰ নাম : চানিল মুণ্ডা ঘৰ নং : 162 বয়স : 18 লিঙ্গ : মহিলা		
ফটো উপলব্ধ		

1110	1	BSW0358036
নাম : নীহাৰিকা বড়ো পিতাৰ নাম : নন্দ বাম বড়ো ঘৰ নং : 360 বয়স : 26 লিঙ্গ : মহিলা		
ফটো উপলব্ধ		

1111	2	PYI0178798
নাম : চপ্পা লক্ষ্মন মুণ্ডা পিতাৰ নাম : লক্ষ্মন মুণ্ডা ঘৰ নং : 165 বয়স : 23 লিঙ্গ : মহিলা		
ফটো উপলব্ধ		

1112	1	PYI0185397
নাম : শিল্পা মণ্ডল পিতাৰ নাম : ললিত মণ্ডল ঘৰ নং : 249 বয়স : 18 লিঙ্গ : মহিলা		
ফটো উপলব্ধ		

1113	1	BSW1047423
নাম : দিপীকা দেবনাথ স্বামীৰ নাম : দিপক দেবনাথ ঘৰ নং : 644 (ক) বয়স : 36 লিঙ্গ : মহিলা		
ফটো উপলব্ধ		

1114	1	PYI0186791
নাম : নিতাই হালদাৰ পিতাৰ নাম : সঞ্জিত হালদাৰ ঘৰ নং : 235 বয়স : 20 লিঙ্গ : পুৰুষ		
ফটো উপলব্ধ		

1115	1	PYI0186817
নাম : গুলক বিশ্বাস মাতৃৰ নাম : আন্বা বিশ্বাস ঘৰ নং : 244খ বয়স : 21 লিঙ্গ : পুৰুষ		
ফটো উপলব্ধ		

1116	1	PYI0186841
নাম : অনিতা দাস স্বামীৰ নাম : সঞ্জিত দাস ঘৰ নং : 209 বয়স : 20 লিঙ্গ : মহিলা		
ফটো উপলব্ধ		

1117	1	PYI0186874
নাম : বিকি নন্দাস পিতাৰ নাম : বাৰু নন্দাস ঘৰ নং : 234ক বয়স : 18 লিঙ্গ : পুৰুষ		
ফটো উপলব্ধ		

1118	1	PYI0190082
নাম : দিপীকা চবৰ পিতাৰ নাম : বসন্ত চবৰ ঘৰ নং : 53 বয়স : 46 লিঙ্গ : মহিলা		
ফটো উপলব্ধ		

1119	1	PYI0190249
নাম : তুলতুলী মণ্ডল পিতাৰ নাম : প্ৰফুল্ল মণ্ডল ঘৰ নং : 181 বয়স : 22 লিঙ্গ : মহিলা		
ফটো উপলব্ধ		

1120	1	PYI0192369
নাম : প্ৰীতি মণ্ডল পিতাৰ নাম : নিবাস মণ্ডল ঘৰ নং : 182 বয়স : 24 লিঙ্গ : মহিলা		
ফটো উপলব্ধ		

1121	1	PYI0192583
নাম : শচীন ৰিমাল পিতাৰ নাম : চুৰামনি ৰিমাল ঘৰ নং : 311 বয়স : 18 লিঙ্গ : পুৰুষ		
ফটো উপলব্ধ		

ভোটাৰৰ সাৰাংশ							
A) ভোটাৰৰ সংখ্যা							
		তালিকাৰ প্ৰকাৰ	তালিকাৰ চিনাক্তকৰণ	ভোটাৰৰ সংখ্যা			
				পুৰুষ	মহিলা	ওয় লিঙ্গ	মুঠ
I	মূল তালিকা	মূল তালিকা	বিশেষ সংশোধন, 2026 চনৰ পূৰ্বৰ 2025 চনৰ মূল তালিকাৰ লগত থকা সংযোজন সমূহ একত্ৰিতকৰন কৰা তালিকা।	557	547	0	1104
II	যোগ তালিকা	পৰিপূৰক 1	বিশেষ সংক্ষিপ্ত সংশোধন, 2026	5	12	0	17
III	বিয়োজন তালিকা	পৰিপূৰক 1	বিশেষ সংক্ষিপ্ত সংশোধন, 2026	36	33	0	69
IV	লিংগ ক্ষেত্ৰত পৰিবৰ্তনৰ বাবে পাৰ্থক্য			0	0	0	0
এই সংশোধনৰ পিছত ভোটাৰ তালিকাত ভোটাৰৰ মুঠ সংখ্যা (I+II-III+IV)				526	526	0	1052
B) শুধৰনীৰ সংখ্যা							
তালিকাৰ প্ৰকাৰ		তালিকাৰ চিনাক্তকৰণ		শুধৰনীৰ সংখ্যা			
পৰিপূৰক 1		বিশেষ সংক্ষিপ্ত সংশোধন, 2026		1			

নিৰ্বাচক পঞ্জীয়ন বিষয়াৰ স্বাক্ষৰ

E-মৃত, S-স্থানান্তৰিত/ বাসস্থান পৰিবৰ্তন, R-প্ৰতিলিপি, M-নিখোজ, Q-অযোগ্য