

ভোটাৰ তালিকা 2026 S03 অসম

বিধানসভা সমষ্টিৰ নম্বৰ, নাম আৰু সংৰক্ষণৰ স্থিতি : 45 - ভেৰগাওঁ (সাধাৰণ)		খণ্ড নং : 144																			
এই বিধানসভা সমষ্টিত কোন সংসদীয় সমষ্টিৰ অন্তৰ্গত তাৰ নম্বৰ, নাম আৰু সংৰক্ষণ স্থিতি : 4 - দৰং-ওদালগুৰি (সাধাৰণ)																					
1. সংশোধনৰ বিৱৰণ																					
সংশোধনৰ বছৰ	2026	তালিকাৰ চিনাক্তকৰণ																			
ভিত্তি তাৰিখ	01-01-2026	বিশেষ সংশোধন, 2026 চনৰ পূৰ্বৰ 2025 চনৰ মূল তালিকাৰ লগত থকা সংযোজন সমূহ একত্ৰিতকৰণ কৰা তালিকা।																			
সংশোধনৰ প্ৰকাৰ	বিশেষ সংশোধন 2026																				
প্ৰকাশনৰ তাৰিখ	10-02-2026																				
2. খণ্ড আৰু ভোটগ্ৰহন কেন্দ্ৰৰ বিৱৰণ																					
খণ্ডৰ অন্তৰ্গত এলেকা সমূহৰ নম্বৰ আৰু নাম																					
1-৩ নং ভোলাটাৰ		<table border="1" style="width: 100%; border-collapse: collapse;"> <tr> <td>মূল চহৰ/গাওঁ</td> <td>: ৩ নং ভোলাটাৰ</td> </tr> <tr> <td>ৱাৰ্ড নং</td> <td>:</td> </tr> <tr> <td>ডাকঘৰ</td> <td>: ডিমাকুচি</td> </tr> <tr> <td>পুলিচ থানা</td> <td>: ডিমাকুচি</td> </tr> <tr> <td>ব্লক</td> <td>: ভেৰগাওঁ</td> </tr> <tr> <td>ৰাজহ চক্ৰ</td> <td>: হৰিশিঙা</td> </tr> <tr> <td>জিলা</td> <td>: ওদালগুৰি</td> </tr> <tr> <td>পিনকোড</td> <td>: 784526</td> </tr> </table>				মূল চহৰ/গাওঁ	: ৩ নং ভোলাটাৰ	ৱাৰ্ড নং	:	ডাকঘৰ	: ডিমাকুচি	পুলিচ থানা	: ডিমাকুচি	ব্লক	: ভেৰগাওঁ	ৰাজহ চক্ৰ	: হৰিশিঙা	জিলা	: ওদালগুৰি	পিনকোড	: 784526
মূল চহৰ/গাওঁ	: ৩ নং ভোলাটাৰ																				
ৱাৰ্ড নং	:																				
ডাকঘৰ	: ডিমাকুচি																				
পুলিচ থানা	: ডিমাকুচি																				
ব্লক	: ভেৰগাওঁ																				
ৰাজহ চক্ৰ	: হৰিশিঙা																				
জিলা	: ওদালগুৰি																				
পিনকোড	: 784526																				
3. ভোটগ্ৰহন কেন্দ্ৰৰ বিৱৰণ																					
ভোটগ্ৰহন কেন্দ্ৰৰ নম্বৰ আৰু নাম :		ভোটগ্ৰহন কেন্দ্ৰৰ প্ৰকাৰ (পুৰুষ/মহিলা/সাধাৰণ)		সাধাৰণ																	
144 - ভোলাতাৰ লক্ষীপ্ৰিয়া প্ৰাথমিক বিদ্যালয়		খণ্ডৰ অন্তৰ্গত সহায়ক ভোটগ্ৰহন কেন্দ্ৰৰ সংখ্যা :		0																	
ভোটগ্ৰহন কেন্দ্ৰৰ ঠিকনা :																					
ভোলাটাৰ লক্ষীপ্ৰিয়া প্ৰাথমিক বিদ্যালয়, 1, ৩ নং ভোলাটাৰ পোঃঅঃ - ডিমাকুচি জিলা-ওদালগুৰি ৭৮৪৫২৬																					
4. ভোটাৰৰ সংখ্যা																					
আৰম্ভনি ক্ৰমিক নং	শেষ ক্ৰমিক নং	মুঠ ভোটাৰ																			
		পুৰুষ	মহিলা	৩য় লিঙ্গ	মুঠ																
1	449	219	208	0	427																

নিৰ্বাচক পঞ্জীয়ন বিষয়াৰ স্বাক্ষৰ

Nazri Naksha

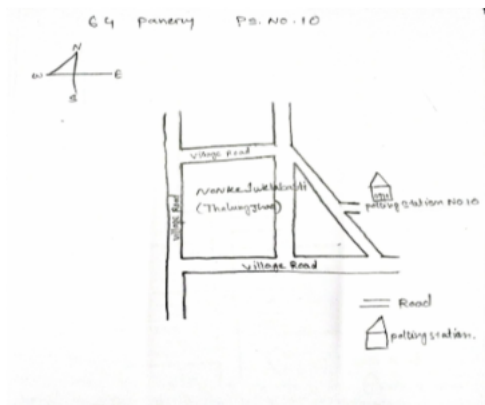

Google Map View



Polling Station Building Front View



ভোটগ্রহন কেন্দ্ৰৰ সন্মুখৰ দৃশ্য



Cad View

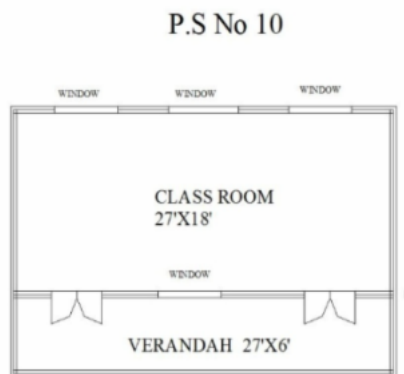

Key MAP View

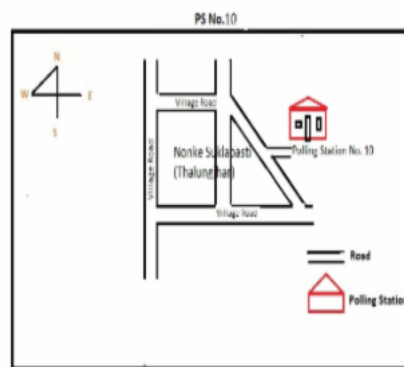

<p>1</p> <p>নাম : সন্তু মায়া দৰ্জী স্বামীৰ নাম: টেক বাহাদুৰ দৰ্জী ঘৰ নং : 1 বয়স : 64 লিঙ্গ : মহিলা</p> <p>BSW0003681</p> <p>ফটো উপলব্ধ</p>	<p>2</p> <p>নাম : প্ৰেম কুমাৰ দৰ্জী পিতাৰ নাম: টেক বাহাদুৰ দৰ্জী ঘৰ নং : 1 বয়স : 45 লিঙ্গ : পুৰুষ</p> <p>BSW0003682</p> <p>ফটো উপলব্ধ</p>	<p>3</p> <p>নাম : মীনা কুমাৰী দৰ্জী পিতাৰ নাম: টেক বাহাদুৰ দৰ্জী ঘৰ নং : 1 বয়স : 43 লিঙ্গ : মহিলা</p> <p>BSW0003683</p> <p>ফটো উপলব্ধ</p>
<p>4</p> <p>নাম : বিমলা দেবী স্বামীৰ নাম: প্ৰেম কুমাৰ দৰ্জী ঘৰ নং : 1 বয়স : 43 লিঙ্গ : মহিলা</p> <p>BSW0003684</p> <p>ফটো উপলব্ধ</p>	<p>5</p> <p>নাম : ইন্দ্ৰ বগু দৰ্জী পিতাৰ নাম: টেক বাহাদুৰ দৰ্জী ঘৰ নং : 1 বয়স : 40 লিঙ্গ : পুৰুষ</p> <p>BSW8234604</p> <p>ফটো উপলব্ধ</p>	<p>6</p> <p>নাম : বিনা দৰ্জী পিতাৰ নাম: টেক বাহাদুৰ দৰ্জী ঘৰ নং : 1 বয়স : 30 লিঙ্গ : মহিলা</p> <p>BSW0003685</p> <p>ফটো উপলব্ধ</p>
<p>7</p> <p>নাম : নৰেন্দ্ৰ খনাল পিতাৰ নাম: ৰামলাল খনাল ঘৰ নং : 2 বয়স : 91 লিঙ্গ : পুৰুষ</p> <p>BSW0003686</p> <p>ফটো উপলব্ধ</p>	<p>8</p> <p>নাম : ভগীমায়া দেবী পিতাৰ নাম: নৰেন্দ্ৰ খনাল ঘৰ নং : 2 বয়স : 55 লিঙ্গ : মহিলা</p> <p>BSW0003687</p> <p>ফটো উপলব্ধ</p>	<p>9</p> <p>নাম : শিবা খনাল পিতাৰ নাম: নৰেন্দ্ৰ খনাল ঘৰ নং : 2 বয়স : 52 লিঙ্গ : পুৰুষ</p> <p>BSW0003689</p> <p>ফটো উপলব্ধ</p>
<p>10</p> <p>নাম : দুৰ্গা দেবী স্বামীৰ নাম: গোবিন্দ খনাল ঘৰ নং : 2 বয়স : 45 লিঙ্গ : মহিলা</p> <p>BSW0003690</p> <p>ফটো উপলব্ধ</p>	<p>11</p> <p>নাম : গোবিন্দ খনাল পিতাৰ নাম: নৰেন্দ্ৰ খনাল ঘৰ নং : 2 বয়স : 45 লিঙ্গ : পুৰুষ</p> <p>BSW8234693</p> <p>ফটো উপলব্ধ</p>	<p>12</p> <p>নাম : পবিত্ৰ খনাল স্বামীৰ নাম: শিব খনাল ঘৰ নং : 2 বয়স : 44 লিঙ্গ : মহিলা</p> <p>BSW0003691</p> <p>ফটো উপলব্ধ</p>
<p>13</p> <p>নাম : ফল খনাল পিতাৰ নাম: নৰেন্দ্ৰ খনাল ঘৰ নং : 2 বয়স : 42 লিঙ্গ : পুৰুষ</p> <p>BSW0003692</p> <p>ফটো উপলব্ধ</p>	<p>14</p> <p>নাম : জীবন খনাল পিতাৰ নাম: লক্ষী খনাল ঘৰ নং : 2 বয়স : 38 লিঙ্গ : পুৰুষ</p> <p>BSW0003693</p> <p>ফটো উপলব্ধ</p>	<p>15</p> <p>নাম : ৰূপা দেবী স্বামীৰ নাম: ফলু খনাল ঘৰ নং : 2 বয়স : 34 লিঙ্গ : মহিলা</p> <p>BSW0060236</p> <p>ফটো উপলব্ধ</p>
<p>16</p> <p>নাম : দীপক খনাল পিতাৰ নাম: লক্ষী প্ৰসাদ খনাল ঘৰ নং : 2 বয়স : 30 লিঙ্গ : পুৰুষ</p> <p>BSW0003694</p> <p>ফটো উপলব্ধ</p>	<p>17</p> <p>নাম : মিলন খনাল পিতাৰ নাম: শিৱ খনাল ঘৰ নং : 2 বয়স : 22 লিঙ্গ : পুৰুষ</p> <p>BSW3881240</p> <p>ফটো উপলব্ধ</p>	<p>18</p> <p>নাম : মন্দোদৰী দেবী স্বামীৰ নাম: পদমলাল নেউপানে ঘৰ নং : 3 বয়স : 80 লিঙ্গ : মহিলা</p> <p>BSW0003695</p> <p>ফটো উপলব্ধ</p>
<p>19</p> <p>নাম : গোপী নেউপানে পিতাৰ নাম: পদমলাল নেউপানে ঘৰ নং : 3 বয়স : 53 লিঙ্গ : পুৰুষ</p> <p>BSW0003696</p> <p>ফটো উপলব্ধ</p>	<p>20</p> <p>নাম : তুলসী নেউপানে পিতাৰ নাম: পদমলাল নেউপানে ঘৰ নং : 3 বয়স : 47 লিঙ্গ : পুৰুষ</p> <p>BSW0003697</p> <p>ফটো উপলব্ধ</p>	<p>21</p> <p>নাম : লীলা দেবী স্বামীৰ নাম: গোপী নেউপানে ঘৰ নং : 3 বয়স : 45 লিঙ্গ : মহিলা</p> <p>BSW0003698</p> <p>ফটো উপলব্ধ</p>
<p>22</p> <p>নাম : চন্দ্ৰ নেউপানে পিতাৰ নাম: পদমলাল নেউপানে ঘৰ নং : 3 বয়স : 44 লিঙ্গ : পুৰুষ</p> <p>BSW8234795</p> <p>ফটো উপলব্ধ</p>	<p>23</p> <p>নাম : এম কুমাৰ নেউপানে পিতাৰ নাম: পদমলাল নেউপানে ঘৰ নং : 3 বয়স : 42 লিঙ্গ : পুৰুষ</p> <p>BSW0003700</p> <p>ফটো উপলব্ধ</p>	<p>24</p> <p>নাম : তিলক নেউপানে পিতাৰ নাম: পদমলাল নেউপানে ঘৰ নং : 3 বয়স : 40 লিঙ্গ : পুৰুষ</p> <p>BSW0003701</p> <p>ফটো উপলব্ধ</p>
<p>25</p> <p>নাম : কল্পনা নেউপানে স্বামীৰ নাম: তুলসী নেউপানে ঘৰ নং : 3 বয়স : 40 লিঙ্গ : মহিলা</p> <p>BSW0517136</p> <p>ফটো উপলব্ধ</p>	<p>26</p> <p>নাম : কবিতা দেবী নিৰোলা স্বামীৰ নাম: তিলক নেউপানে ঘৰ নং : 3 বয়স : 36 লিঙ্গ : মহিলা</p> <p>BSW3871886</p> <p>ফটো উপলব্ধ</p>	<p>27</p> <p>নাম : ৰোসন ন্যূপাণী পিতাৰ নাম: গোপীনাথ ন্যূপাণী ঘৰ নং : 3 বয়স : 21 লিঙ্গ : পুৰুষ</p> <p>PYI0115576</p> <p>ফটো উপলব্ধ</p>
<p>28</p> <p>নাম : পুষ্পলাল নেউপানে পিতাৰ নাম: পদমলাল নেউপানে ঘৰ নং : 3 বয়স : 60 লিঙ্গ : পুৰুষ</p> <p>BSW0003702</p> <p>ফটো উপলব্ধ</p>	<p>29</p> <p>নাম : সুশীলা নেউপানে স্বামীৰ নাম: পুষ্পলাল নেউপানে ঘৰ নং : 3 বয়স : 56 লিঙ্গ : মহিলা</p> <p>BSW0003703</p> <p>ফটো উপলব্ধ</p>	<p>30</p> <p>নাম : ক্ষেম বগু ছেত্ৰী পিতাৰ নাম: খক বগু ছেত্ৰী ঘৰ নং : 3 বয়স : 53 লিঙ্গ : পুৰুষ</p> <p>BSW0003706</p> <p>ফটো উপলব্ধ</p>

31 নাম : কেশৱ নেউপানে পিতাৰ নাম: পুষ্প লাল নেউপানে ঘৰ নং : ৩৬ বয়স : 30 লিঙ্গ : পুৰুষ	BSW0003705 ফটো উপলব্ধ	32 নাম : মন বাহাদুৰ বানা পিতাৰ নাম: বৃষ্ণ বগ্ন বানা ঘৰ নং : 8 বয়স : 62 লিঙ্গ : পুৰুষ	BSW0003708 ফটো উপলব্ধ	33 নাম : ইন্দিৰা দেবী স্বামীৰ নাম: মন বাহাদুৰ বানা ঘৰ নং : 8 বয়স : 52 লিঙ্গ : মহিলা	BSW0003709 ফটো উপলব্ধ
34 নাম : সঞ্জয় বানা পিতাৰ নাম: মন বাহাদুৰ বানা ঘৰ নং : 8 বয়স : 33 লিঙ্গ : পুৰুষ	BSW0003710 ফটো উপলব্ধ	35 নাম : সন্তোষ বানা পিতাৰ নাম: মন বাহাদুৰ বাণা ঘৰ নং : 8 বয়স : 31 লিঙ্গ : পুৰুষ	BSW0003711 ফটো উপলব্ধ	36 নাম : নাগ বগ্ন তামাং পিতাৰ নাম: ধৰ্মধ্বজ তামাং ঘৰ নং : ৫ বয়স : 62 লিঙ্গ : পুৰুষ	BSW0003713 ফটো উপলব্ধ
37 নাম : টেক বাহাদুৰ তামাং পিতাৰ নাম: ধৰ্মধ্বজ তামাং ঘৰ নং : ৫ বয়স : 55 লিঙ্গ : পুৰুষ	BSW0003714 ফটো উপলব্ধ	38 নাম : পদম বাঃ তামাং পিতাৰ নাম: ধৰ্মধ্বজ তামাং ঘৰ নং : ৫ বয়স : 50 লিঙ্গ : পুৰুষ	BSW0003715 ফটো উপলব্ধ	E 39 নাম : ধনমায়া তামাং স্বামীৰ নাম: টেক বাহাদুৰ তামাং ঘৰ নং : ৫ বয়স : 50 লিঙ্গ : মহিলা	BSW8234933 ফটো উপলব্ধ
40 নাম : আৰতি তামাং স্বামীৰ নাম: পদম বাহাদুৰ তামাং ঘৰ নং : ৫ বয়স : 45 লিঙ্গ : মহিলা	BSW0003716 ফটো উপলব্ধ	41 নাম : ববিতা তামাং পিতাৰ নাম: টেক বাহাদুৰ তামাং ঘৰ নং : ৫ বয়স : 25 লিঙ্গ : মহিলা	BSW0324509 ফটো উপলব্ধ	# 42 নাম : প্ৰতীক তামাং পিতাৰ নাম: পদম বাহাদুৰ তামাং ঘৰ নং : ০৫ বয়স : 24 লিঙ্গ : পুৰুষ	BSW0513259 ফটো উপলব্ধ
43 নাম : পগমায়া দেবী স্বামীৰ নাম: ভীমবাহাদুৰ লাখগাছে ঘৰ নং : ৬ বয়স : 63 লিঙ্গ : মহিলা	BSW0003717 ফটো উপলব্ধ	E 44 নাম : দুৰ্গা বগ্ন লামগাদে পিতাৰ নাম: ভীম বাহাদুৰ লামগাদে ঘৰ নং : ৬ বয়স : 48 লিঙ্গ : পুৰুষ	BSW0003718 ফটো উপলব্ধ	45 নাম : টিকাৰাম লামগাদে পিতাৰ নাম: ভীম বাহাদুৰ লামগাদে ঘৰ নং : ৬ বয়স : 38 লিঙ্গ : পুৰুষ	BSW0003719 ফটো উপলব্ধ
46 নাম : চাক্তী লামগাদে স্বামীৰ নাম: দুৰ্গা লামগাদে ঘৰ নং : ৬ বয়স : 32 লিঙ্গ : মহিলা	BSW0543348 ফটো উপলব্ধ	47 নাম : বল বাহাদুৰ লামগাদে পিতাৰ নাম: দুৰ্গা লামগাদে ঘৰ নং : 6 বয়স : 22 লিঙ্গ : পুৰুষ	PY10037846 ফটো উপলব্ধ	48 নাম : লাল বাহগ্ন তামাং পিতাৰ নাম: ধৰ্মধ্বজ তামাং ঘৰ নং : ৭ বয়স : 65 লিঙ্গ : পুৰুষ	BSW0003720 ফটো উপলব্ধ
49 নাম : গংগা মায়া তামাং স্বামীৰ নাম: লাল বাহাদুৰ তামাং ঘৰ নং : ৭ বয়স : 62 লিঙ্গ : মহিলা	BSW0003721 ফটো উপলব্ধ	50 নাম : নীৰা কুমাৰী তামাং পিতাৰ নাম: লাল বাহাদুৰ তামাং ঘৰ নং : ৭ বয়স : 40 লিঙ্গ : মহিলা	BSW0003722 ফটো উপলব্ধ	51 নাম : বিনোদ কুমাৰ তামাং পিতাৰ নাম: লাল বাহাদুৰ তামাং ঘৰ নং : ৭ বয়স : 34 লিঙ্গ : পুৰুষ	BSW0003723 ফটো উপলব্ধ
52 নাম : নিৰ্মলা তামাং পিতাৰ নাম: লাল বাহাদুৰ তামাং ঘৰ নং : ৭ বয়স : 34 লিঙ্গ : মহিলা	BSW0003724 ফটো উপলব্ধ	53 নাম : গোমা তামাং পিতাৰ নাম: লাল বাহাদুৰ তামাং ঘৰ নং : ৭ বয়স : 30 লিঙ্গ : মহিলা	BSW0003725 ফটো উপলব্ধ	54 নাম : ৰেন তামাং পিতাৰ নাম: লাল বাহাদুৰ তামাং ঘৰ নং : ৭ বয়স : 28 লিঙ্গ : মহিলা	BSW0324491 ফটো উপলব্ধ
55 নাম : বিষ্ণুমায়া দেবী স্বামীৰ নাম: দেউকুমাৰ খনাল ঘৰ নং : ৮ বয়স : 73 লিঙ্গ : মহিলা	BSW0003726 ফটো উপলব্ধ	56 নাম : অগ্নি খনাল পিতাৰ নাম: দেউকুমাৰ খনাল ঘৰ নং : ৮ বয়স : 48 লিঙ্গ : পুৰুষ	BSW0003727 ফটো উপলব্ধ	57 নাম : গোবিন্দ খনাল পিতাৰ নাম: দেউকুমাৰ খনাল ঘৰ নং : ৮ বয়স : 40 লিঙ্গ : পুৰুষ	BSW0003728 ফটো উপলব্ধ
58 নাম : গীতা খনাল পিতাৰ নাম: দেউকুমাৰ খনাল ঘৰ নং : ৮ বয়স : 38 লিঙ্গ : মহিলা	BSW0003729 ফটো উপলব্ধ	59 নাম : চবিতা তাঁতী পিতাৰ নাম: মোহন তাঁতী ঘৰ নং : ৮ বয়স : 38 লিঙ্গ : মহিলা	BSW0294686 ফটো উপলব্ধ	60 নাম : ইন্দীৰা দেবী স্বামীৰ নাম: অগ্নি খনাল ঘৰ নং : ৮ বয়স : 34 লিঙ্গ : মহিলা	BSW0003730 ফটো উপলব্ধ

61 নাম : আকাশ বাদী মাতৃৰ নাম: অঞ্জলী বাদী ঘৰ নং : ৮ বয়স : 25 লিঙ্গ : পুৰুষ	BSW0432906 ফটো উপলব্ধ	62 নাম : শ্ৰী বিষ্ণুমায়া দেবী স্বামীৰ নাম: শিবশেখৰ অচাৰ্য ঘৰ নং : ৯ বয়স : 55 লিঙ্গ : মহিলা	BSW0003732 ফটো উপলব্ধ	63 নাম : শ্ৰী দুৰ্বাশা অচাৰ্য পিতাৰ নাম: বিষ্ণুপ্ৰসাদ অচাৰ্য ঘৰ নং : ৯ বয়স : 50 লিঙ্গ : পুৰুষ	BSW0003733 ফটো উপলব্ধ
64 নাম : সাৰদা আচাৰ্য স্বামীৰ নাম: শ্ৰী দুৰ্বাশা অচাৰ্য ঘৰ নং : ৯ বয়স : 45 লিঙ্গ : মহিলা	BSW0003734 ফটো উপলব্ধ	65 নাম : ধৰ্মেন্দ্ৰ আচাৰ্য পিতাৰ নাম: বিষ্ণু প্ৰসাদ আচাৰ্য ঘৰ নং : ৯ বয়স : 44 লিঙ্গ : পুৰুষ	BSW0003735 ফটো উপলব্ধ	66 নাম : বালিকা দেবী স্বামীৰ নাম: ধৰ্মেন্দ্ৰ আচাৰ্য ঘৰ নং : ৯ বয়স : 42 লিঙ্গ : মহিলা	BSW0003736 ফটো উপলব্ধ
67 নাম : সঙ্গিতা অচাৰ্য্যা পিতাৰ নাম: দুৰ্বসাদ অচাৰ্য্যা ঘৰ নং : ৯ বয়স : 23 লিঙ্গ : মহিলা	BSW0512756 ফটো উপলব্ধ	68 নাম : কৃষ্ণতা আচাৰ্য্যা পিতাৰ নাম: দুৰ্বাশা আচাৰ্য্যা ঘৰ নং : 09 বয়স : 21 লিঙ্গ : পুৰুষ	BSW3889573 ফটো উপলব্ধ	69 নাম : শিভ শেখৰ অচাৰ্য্যা পিতাৰ নাম: বিষ্ণু প্ৰসাদ অচাৰ্য ঘৰ নং : ৯ বয়স : 58 লিঙ্গ : পুৰুষ	BSW0003737 ফটো উপলব্ধ
70 নাম : দুৰ্গা আচাৰ্য্যা পিতাৰ নাম: শিবশোমৰ আচাৰ্য্যা ঘৰ নং : ৯ বয়স : 35 লিঙ্গ : পুৰুষ	BSW0003738 ফটো উপলব্ধ	71 নাম : পূৰ্ণ প্ৰসাদ অচাৰ্য পিতাৰ নাম: বিষ্ণু প্ৰসাদ অচাৰ্য ঘৰ নং : ১০ বয়স : 60 লিঙ্গ : পুৰুষ	BSW0003739 ফটো উপলব্ধ	72 নাম : মিনতি মগৰ স্বামীৰ নাম: শ্ৰী পূৰ্ণ প্ৰসাদ অচাৰ্য ঘৰ নং : ১০ বয়স : 55 লিঙ্গ : মহিলা	BSW0003740 ফটো উপলব্ধ
73 নাম : অমিত আচাৰ্য পিতাৰ নাম: পূৰ্ণ প্ৰসাদ আচাৰ্য ঘৰ নং : ১০ বয়স : 35 লিঙ্গ : পুৰুষ	BSW0003741 ফটো উপলব্ধ	74 নাম : কুচুম দেবী স্বামীৰ নাম: হেমন্ত আছাৰ্য ঘৰ নং : ১০ বয়স : 27 লিঙ্গ : মহিলা	BSW0506394 ফটো উপলব্ধ	75 নাম : হেমন্ত আছাৰ্য পিতাৰ নাম: পূৰ্ণ প্ৰসাদ আচাৰ্য ঘৰ নং : ১০ বয়স : 26 লিঙ্গ : পুৰুষ	BSW0291641 ফটো উপলব্ধ
76 নাম : পূজা চৌহান স্বামীৰ নাম: অমিত আচাৰ্য ঘৰ নং : 10 বয়স : 23 লিঙ্গ : মহিলা	PYI0114132 ফটো উপলব্ধ	77 নাম : শ্ৰী ভোলা ভট্টৰায় পিতাৰ নাম: মিত্ৰলাল ভট্টৰায় ঘৰ নং : ১১ বয়স : 76 লিঙ্গ : পুৰুষ	BSW0003742 ফটো উপলব্ধ	78 নাম : হৰিমায়া দেবী স্বামীৰ নাম: ভোলা ভট্টৰায় ঘৰ নং : ১১ বয়স : 70 লিঙ্গ : মহিলা	BSW0003743 ফটো উপলব্ধ
79 নাম : কমল ঘটানী পিতাৰ নাম: বন বাঃ ঘটানী ঘৰ নং : ১১ বয়স : 49 লিঙ্গ : পুৰুষ	BSW8235276 ফটো উপলব্ধ	80 নাম : শ্ৰী তুলাৰাম ভট্টৰায় পিতাৰ নাম: ভোলা ভট্টৰায় ঘৰ নং : ১১ বয়স : 48 লিঙ্গ : পুৰুষ	BSW0003744 ফটো উপলব্ধ	81 নাম : চামেলী দেবী পিতাৰ নাম: স্বাঃ পূৰ্ণ বাঃ খাতি ঘৰ নং : ১১ বয়স : 43 লিঙ্গ : মহিলা	BSW0003745 ফটো উপলব্ধ
82 নাম : গীতা ঘটানী স্বামীৰ নাম: কমল ঘটানী ঘৰ নং : ১১ বয়স : 42 লিঙ্গ : মহিলা	BSW0003746 ফটো উপলব্ধ	83 নাম : শান্তী ভট্টৰায় স্বামীৰ নাম: তুলাৰাম ভট্টৰায় ঘৰ নং : ১১ বয়স : 39 লিঙ্গ : মহিলা	BSW0003750 ফটো উপলব্ধ	84 নাম : যুবৰাজ ভট্টৰায় পিতাৰ নাম: ভোলা ভট্টৰায় ঘৰ নং : ১১ বয়স : 39 লিঙ্গ : পুৰুষ	BSW0003747 ফটো উপলব্ধ
85 নাম : পূজা ছেত্ৰী স্বামীৰ নাম: যুবৰাজ ভট্টৰাই ঘৰ নং : ১১ বয়স : 29 লিঙ্গ : মহিলা	BSW0010439 ফটো উপলব্ধ	86 নাম : বত্ৰু সিং তামাং পিতাৰ নাম: কৃষ্ণ বগ্ন তামাং ঘৰ নং : ১২ বয়স : 58 লিঙ্গ : পুৰুষ	BSW0003751 ফটো উপলব্ধ	87 নাম : ধনমায়া তামাং স্বামীৰ নাম: বত্ৰু সিং তামাং ঘৰ নং : ১২ বয়স : 48 লিঙ্গ : মহিলা	BSW8235312 ফটো উপলব্ধ
88 নাম : মনমায়া তামাং স্বামীৰ নাম: বত্ৰু সিং তামাং ঘৰ নং : ১২ বয়স : 45 লিঙ্গ : মহিলা	BSW0003752 ফটো উপলব্ধ	89 নাম : বিনোদ তামাং পিতাৰ নাম: বত্ৰু সিং তামাং ঘৰ নং : ১২ বয়স : 35 লিঙ্গ : পুৰুষ	BSW0230482 ফটো উপলব্ধ	90 নাম : সস্মা তামাং স্বামীৰ নাম: বিনোদ তামাং ঘৰ নং : ১২ বয়স : 29 লিঙ্গ : মহিলা	BSW0291781 ফটো উপলব্ধ

91 নাম : জন কুমাৰী চামাং পিতাৰ নাম: বত্তু সিং চামাং ঘৰ নং : ১২ বয়স : 27 লিঙ্গ : মহিলা	BSW0230201 ফটো উপলব্ধ	92 নাম : বিনয় তামাং পিতাৰ নাম: বত্তু সিং তামাং ঘৰ নং : ১২ বয়স : 24 লিঙ্গ : পুৰুষ	BSW0461061 ফটো উপলব্ধ	93 নাম : গোবিন্দ মগৰ পিতাৰ নাম: বল বাহাদুৰ মগৰ ঘৰ নং : ১২ বয়স : 24 লিঙ্গ : পুৰুষ	BSW0522631 ফটো উপলব্ধ
94 নাম : অৰ্জুন মগৰ পিতাৰ নাম: বল বাহাদুৰ মগৰ ঘৰ নং : ১২ বয়স : 24 লিঙ্গ : পুৰুষ	BSW0582031 ফটো উপলব্ধ	95 নাম : জ্যোতি তামাঙ পিতাৰ নাম: বত্তু সিং তামাঙ ঘৰ নং : ১২ বয়স : 22 লিঙ্গ : মহিলা	BSW3861374 ফটো উপলব্ধ	96 নাম : বেখা তামাং পিতাৰ নাম: বত্তুসিং তামাং ঘৰ নং : 12 বয়স : 19 লিঙ্গ : মহিলা	PYI0141432 ফটো উপলব্ধ
97 নাম : কুমাৰ ভট্টৰাই পিতাৰ নাম: দিল্লীৰাম ভট্টৰায় ঘৰ নং : ১৩ বয়স : 55 লিঙ্গ : পুৰুষ	BSW8235334 ফটো উপলব্ধ	98 নাম : যোগমায়া দেবী স্বামীৰ নাম: কুমাৰ ভট্টৰাই ঘৰ নং : ১৩ বয়স : 53 লিঙ্গ : মহিলা	BSW0003753 ফটো উপলব্ধ	99 নাম : কুচমা বালিকা ভট্টৰায় স্বামীৰ নাম: গঙ্গা ৰাম ছেত্ৰী ঘৰ নং : ১৩ বয়স : 36 লিঙ্গ : মহিলা	BSW0003754 ফটো উপলব্ধ
100 নাম : ৰাজেশ ভট্টৰাই পিতাৰ নাম: কুমাৰ ভট্টৰাই ঘৰ নং : ১৩ বয়স : 33 লিঙ্গ : পুৰুষ	BSW0003755 ফটো উপলব্ধ	101 নাম : ইন্দ্রলাল ভট্টৰায় পিতাৰ নাম: মিত্ৰলাল ভট্টৰায় ঘৰ নং : ১৪ বয়স : 89 লিঙ্গ : পুৰুষ	BSW0003757 ফটো উপলব্ধ	102 নাম : শ্ৰী কৃষ্ণমায়া দেবী স্বামীৰ নাম: ইন্দ্রলাল ভট্টৰায় ঘৰ নং : ১৪ বয়স : 74 লিঙ্গ : মহিলা	BSW8235389 ফটো উপলব্ধ
103 নাম : যাদব কুমাৰ ভট্টৰায় পিতাৰ নাম: ইন্দ্রলাল ভট্টৰায় ঘৰ নং : ১৪ বয়স : 55 লিঙ্গ : পুৰুষ	BSW8235390 ফটো উপলব্ধ	104 নাম : গুণ্ডকুমাৰ ভট্টৰায় পিতাৰ নাম: ইন্দ্রলাল ভট্টৰায় ঘৰ নং : ১৪ বয়স : 50 লিঙ্গ : পুৰুষ	BSW0003758 ফটো উপলব্ধ	105 নাম : দেবৰাজ ভট্টৰায় পিতাৰ নাম: ইন্দ্রলাল ভট্টৰায় ঘৰ নং : ১৪ বয়স : 48 লিঙ্গ : পুৰুষ	BSW8235425 ফটো উপলব্ধ
106 নাম : এম কুমাৰ ভট্টৰাই পিতাৰ নাম: ইন্দ্রলাল ভট্টৰায় ঘৰ নং : ১৪ বয়স : 45 লিঙ্গ : পুৰুষ	BSW0003759 ফটো উপলব্ধ	107 নাম : টংক মায়া দেবী স্বামীৰ নাম: যাদব কুমাৰ ভট্টৰায় ঘৰ নং : ১৪ বয়স : 42 লিঙ্গ : মহিলা	BSW8235403 ফটো উপলব্ধ	108 নাম : কুমাৰী ভট্টৰায় স্বামীৰ নাম: গুণ্ডা কুমাৰ ভট্টৰায় ঘৰ নং : ১৪ বয়স : 38 লিঙ্গ : মহিলা	BSW0003760 ফটো উপলব্ধ
109 নাম : অম্বিকা দেবী স্বামীৰ নাম: দেবৰাজ ভট্টৰায় ঘৰ নং : ১৪ বয়স : 37 লিঙ্গ : মহিলা	BSW0003761 ফটো উপলব্ধ	110 নাম : শ্বেতা ভট্টৰাই পিতাৰ নাম: যাদব ভট্টৰাই ঘৰ নং : 14 বয়স : 20 লিঙ্গ : মহিলা	PYI0074054 ফটো উপলব্ধ	111 নাম : ফুল মায়া তামাং স্বামীৰ নাম: মন বাহাদুৰ তামাং ঘৰ নং : ১৫ বয়স : 55 লিঙ্গ : মহিলা	BSW0511840 ফটো উপলব্ধ
112 নাম : ফুৰ্বা সিং তামাং পিতাৰ নাম: ৰত্ন বগ্ন তামাং ঘৰ নং : ১৫ বয়স : 50 লিঙ্গ : পুৰুষ	BSW0003762 ফটো উপলব্ধ	113 নাম : চন্দ্ৰ মায়া তামাং স্বামীৰ নাম: দল বাহাদুৰ তামাং ঘৰ নং : ১৫ বয়স : 43 লিঙ্গ : মহিলা	BSW0426197 ফটো উপলব্ধ	114 নাম : মীৰা তামাং স্বামীৰ নাম: ফুৰ্বা সিং তামাং ঘৰ নং : ১৫ বয়স : 42 লিঙ্গ : মহিলা	BSW8235481 ফটো উপলব্ধ
115 নাম : সন্তোষ তামাং পিতাৰ নাম: ৰত্ন বগ্ন তামাং ঘৰ নং : ১৫ বয়স : 40 লিঙ্গ : পুৰুষ	BSW0003763 ফটো উপলব্ধ	116 নাম : বিনীতা তামাং স্বামীৰ নাম: সন্তোষ তামাং ঘৰ নং : ১৫ বয়স : 40 লিঙ্গ : মহিলা	BSW0003764 ফটো উপলব্ধ	117 নাম : দীপক তামাং পিতাৰ নাম: পাসঙ্গ তামাং ঘৰ নং : 15খ বয়স : 40 লিঙ্গ : পুৰুষ	PYI0070110 ফটো উপলব্ধ
118 নাম : হৰ্ষ বাহাদুৰ তামাং পিতাৰ নাম: ৰত্ন বাহাদুৰ তামাং ঘৰ নং : ১৫ বয়স : 36 লিঙ্গ : পুৰুষ	BSW0003765 ফটো উপলব্ধ	119 নাম : দিলিপ তামাং পিতাৰ নাম: ৰত্ন বাহাদুৰ তামাং ঘৰ নং : 15 বয়স : 34 লিঙ্গ : পুৰুষ	BSW8245601 ফটো উপলব্ধ	120 নাম : ডাল বাহাদুৰ তামাং পিতাৰ নাম: ৰত্ন বাহাদুৰ তামাং ঘৰ নং : ১৫ বয়স : 32 লিঙ্গ : পুৰুষ	BSW0003766 ফটো উপলব্ধ

121 নাম : স্বপনা দেৱী স্বামীৰ নাম: দিলিপ তামাং ঘৰ নং : ১৫ বয়স : 32 লিঙ্গ : মহিলা	BSW0035758 ফটো উপলব্ধ	122 নাম : ধন মায়া তামাং স্বামীৰ নাম: সন্তোষ তামাং ঘৰ নং : 15 বয়স : 31 লিঙ্গ : মহিলা	BSW3868825 ফটো উপলব্ধ	123 নাম : অঞ্জলী লামা পিতাৰ নাম: মন বাহাদুৰ লামা ঘৰ নং : ১৫ বয়স : 24 লিঙ্গ : মহিলা	BSW0512228 ফটো উপলব্ধ
124 নাম : সুৰজ সিং তামাং পিতাৰ নাম: ফূৰবা সিং তামাং ঘৰ নং : ১৫ বয়স : 23 লিঙ্গ : পুৰুষ	BSW0514281 ফটো উপলব্ধ	125 নাম : চনম লামা পিতাৰ নাম: মন বাহাদুৰ লামা ঘৰ নং : 15 বয়স : 22 লিঙ্গ : পুৰুষ	BSW3887114 ফটো উপলব্ধ	126 নাম : সুমিত্ৰা ৰায় স্বামীৰ নাম: হৰ্ষ বাহাদুৰ তামাং ঘৰ নং : 15 বয়স : 21 লিঙ্গ : মহিলা	BSW3882685 ফটো উপলব্ধ
127 নাম : ধীৰাজ সিং তামাং পিতাৰ নাম: ফূৰব সিং তামাং ঘৰ নং : 15 বয়স : 21 লিঙ্গ : পুৰুষ	BSW3889250 ফটো উপলব্ধ	128 নাম : ৰেবীনা মুণ্ডা স্বামীৰ নাম: শুকৰাম মুণ্ডা ঘৰ নং : ১৬ বয়স : 45 লিঙ্গ : মহিলা	BSW0003767 ফটো উপলব্ধ	129 নাম : আলিছা মুণ্ডা স্বামীৰ নাম: দৌৰে মুণ্ডা ঘৰ নং : ১৬ বয়স : 45 লিঙ্গ : মহিলা	BSW0003768 ফটো উপলব্ধ
130 নাম : লক্ষ্মীমায়া ছেত্ৰী স্বামীৰ নাম: উম্বৰ বাহাদুৰ ছেত্ৰী ঘৰ নং : ১৭ বয়স : 76 লিঙ্গ : মহিলা	BSW0003769 ফটো উপলব্ধ	131 নাম : মোহন ছেত্ৰী পিতাৰ নাম: উম্বৰ বাহাদুৰ ছেত্ৰী ঘৰ নং : ১৭ বয়স : 54 লিঙ্গ : পুৰুষ	BSW0003770 ফটো উপলব্ধ	132 নাম : টেক বাহাদুৰ ছেত্ৰী পিতাৰ নাম: উম্বৰ বাহাদুৰ ছেত্ৰী ঘৰ নং : ১৭ বয়স : 52 লিঙ্গ : পুৰুষ	BSW0003771 ফটো উপলব্ধ
133 নাম : গোমা ছেত্ৰী স্বামীৰ নাম: মোহন ছেত্ৰী ঘৰ নং : ১৭ বয়স : 48 লিঙ্গ : মহিলা	BSW0003772 ফটো উপলব্ধ	134 নাম : কাঞ্চীমায়া ছেত্ৰী স্বামীৰ নাম: টেক বাহাদুৰ ছেত্ৰী ঘৰ নং : ১৭ বয়স : 45 লিঙ্গ : মহিলা	BSW0003773 ফটো উপলব্ধ	135 নাম : দেৱীমায়া দেৱী মাতৃৰ নাম: লক্ষ্মীমায়া চেত্ৰী ঘৰ নং : ১৭ বয়স : 40 লিঙ্গ : মহিলা	BSW0291831 ফটো উপলব্ধ
136 নাম : চিত্ৰকলা দেৱী মাতৃৰ নাম: লক্ষ্মীমায়া ছেত্ৰী ঘৰ নং : ১৭ বয়স : 37 লিঙ্গ : মহিলা	BSW0434589 ফটো উপলব্ধ	137 নাম : মনোজ ছেত্ৰী পিতাৰ নাম: টেক বাহাদুৰ ছেত্ৰী ঘৰ নং : ১৭ বয়স : 23 লিঙ্গ : পুৰুষ	BSW0513069 ফটো উপলব্ধ	138 নাম : মমতা ছেত্ৰী পিতাৰ নাম: টেক বাহাদুৰ ছেত্ৰী ঘৰ নং : 17 বয়স : 22 লিঙ্গ : মহিলা	PYI0141390 ফটো উপলব্ধ
139 নাম : দিৱস ছেত্ৰী পিতাৰ নাম: মোহন ছেত্ৰী ঘৰ নং : 17 বয়স : 21 লিঙ্গ : পুৰুষ	BSW3887189 ফটো উপলব্ধ	140 নাম : মীৰা ছেত্ৰী স্বামীৰ নাম: শ্ৰীনৰেন্দ্ৰ ছেত্ৰী ঘৰ নং : ১৮ বয়স : 58 লিঙ্গ : মহিলা	BSW0003774 ফটো উপলব্ধ	141 নাম : কুল বাহাদুৰ ছেত্ৰী পিতাৰ নাম: নৰেন্দ্ৰ ছেত্ৰী ঘৰ নং : ১৮ বয়স : 40 লিঙ্গ : পুৰুষ	BSW0003777 ফটো উপলব্ধ
142 নাম : পাৰ্বতী ছেত্ৰী স্বামীৰ নাম: কুল বাঃ ছেত্ৰী ঘৰ নং : ১৮ বয়স : 38 লিঙ্গ : মহিলা	BSW0003779 ফটো উপলব্ধ	S 143 নাম : এম বাঃ তামাং পিতাৰ নাম: গংগা প্ৰচাদ তামাং ঘৰ নং : ১৮ বয়স : 85 লিঙ্গ : পুৰুষ	BSW0003780 ফটো উপলব্ধ	144 নাম : চম্পামায়া তামাং পিতাৰ নাম: গংগা তামাং ঘৰ নং : ১৮ বয়স : 33 লিঙ্গ : মহিলা	BSW0003781 ফটো উপলব্ধ
145 নাম : ললীতা ছেত্ৰী পিতাৰ নাম: নৰেন্দ্ৰ ছেত্ৰী ঘৰ নং : ১৮ বয়স : 32 লিঙ্গ : মহিলা	BSW0003782 ফটো উপলব্ধ	146 নাম : সুমন চেত্ৰী মাতৃৰ নাম: মীৰা ছেত্ৰী ঘৰ নং : ১৮ বয়স : 24 লিঙ্গ : পুৰুষ	BSW0427278 ফটো উপলব্ধ	147 নাম : বিভা চেত্ৰী স্বামীৰ নাম: সুমন চেত্ৰী ঘৰ নং : 18 বয়স : 23 লিঙ্গ : মহিলা	BSW0506576 ফটো উপলব্ধ
148 নাম : আনন্দ তামাং পিতাৰ নাম: কৃষ্ণ বগ্ন তামাং ঘৰ নং : ১৯ বয়স : 62 লিঙ্গ : পুৰুষ	BSW0003783 ফটো উপলব্ধ	149 নাম : কুমাৰী তামাং স্বামীৰ নাম: আনন্দ তামাং ঘৰ নং : ১৯ বয়স : 60 লিঙ্গ : মহিলা	BSW0003784 ফটো উপলব্ধ	150 নাম : জ্ঞান বাহাদুৰ তামাং পিতাৰ নাম: আনন্দ তামাং ঘৰ নং : ১৯ বয়স : 37 লিঙ্গ : পুৰুষ	BSW8235710 ফটো উপলব্ধ

151 নাম : টেক বাঃ তামাং পিতাৰ নাম: আনন্দ তামাং ঘৰ নং : ১৯ বয়স : 34 লিঙ্গ : পুৰুষ	BSW0003785 ফটো উপলব্ধ	152 নাম : লক্ষ্মী তামাং স্বামীৰ নাম: জ্ঞান বাগাদুৰ তামাং ঘৰ নং : ১৯ বয়স : 32 লিঙ্গ : মহিলা	BSW0003786 ফটো উপলব্ধ	153 নাম : চন্দ কুমাৰ তামাং পিতাৰ নাম: সন্ত কুমাৰ তামাং ঘৰ নং : ২০ বয়স : 41 লিঙ্গ : পুৰুষ	BSW0003788 ফটো উপলব্ধ
154 নাম : গোমা তামাং স্বামীৰ নাম: কালু লামা ঘৰ নং : ২০ বয়স : 39 লিঙ্গ : মহিলা	BSW0578625 ফটো উপলব্ধ	155 নাম : বেনকা তামাং স্বামীৰ নাম: চন্দ কুনাৰ তামাং ঘৰ নং : ২০ বয়স : 30 লিঙ্গ : মহিলা	BSW0003789 ফটো উপলব্ধ	156 নাম : চৰিতা তামাং পিতাৰ নাম: সন্ত কুমাৰ তামাং ঘৰ নং : ২০ বয়স : 25 লিঙ্গ : মহিলা	BSW0534867 ফটো উপলব্ধ
157 নাম : লিলা মায়ী বাদি পিতাৰ নাম: ধন বাহাদুৰ বদি ঘৰ নং : 21 বয়স : 29 লিঙ্গ : মহিলা	BSW1111244 ফটো উপলব্ধ	158 নাম : কৰ্ন বগা মগৰ পিতাৰ নাম: গংগাৰাম মগৰ ঘৰ নং : ২২ বয়স : 75 লিঙ্গ : পুৰুষ	BSW0003790 ফটো উপলব্ধ	159 নাম : মন বাঃ মগৰ পিতাৰ নাম: কৰ্ণ বাঃ মগৰ ঘৰ নং : ২২ বয়স : 46 লিঙ্গ : পুৰুষ	BSW0068577 ফটো উপলব্ধ
160 নাম : ঈশ্বৰ সিং মগৰ পিতাৰ নাম: কৰ্ন বগা মগৰ ঘৰ নং : ২২ বয়স : 35 লিঙ্গ : পুৰুষ	BSW0003792 ফটো উপলব্ধ	161 নাম : শুকমায়া মগৰ পিতাৰ নাম: মনবাহাদুৰ মগৰ ঘৰ নং : ২২ক বয়স : 31 লিঙ্গ : মহিলা	BSW0003793 ফটো উপলব্ধ	162 নাম : চন বগা বানা পিতাৰ নাম: চন্দ বাহাদুৰ বানা ঘৰ নং : ২৩ বয়স : 58 লিঙ্গ : পুৰুষ	BSW0003794 ফটো উপলব্ধ
163 নাম : লীলামায়া গুৰুং স্বামীৰ নাম: বৃপক ঘৰ নং : 24 বয়স : 56 লিঙ্গ : মহিলা	PYI0072546 ফটো উপলব্ধ	164 নাম : পুষ্প গুৰুং পিতাৰ নাম: কালি বাহাদুৰ গুৰুং ঘৰ নং : 24 বয়স : 46 লিঙ্গ : মহিলা	PYI0082198 ফটো উপলব্ধ	165 নাম : ভীম বাহাদুৰ গুৰুং পিতাৰ নাম: মানিক গুৰুং ঘৰ নং : ২৪ বয়স : 41 লিঙ্গ : পুৰুষ	BSW0003797 ফটো উপলব্ধ
166 নাম : সাবিত্ৰী গুৰুং পিতাৰ নাম: বৃপক গুৰুং ঘৰ নং : 24 বয়স : 35 লিঙ্গ : মহিলা	PYI0102814 ফটো উপলব্ধ	167 নাম : বমেশ চেত্ৰী পিতাৰ নাম: দম্বৰ বাঃ চেত্ৰী ঘৰ নং : ২৪ বয়স : 33 লিঙ্গ : পুৰুষ	BSW0003799 ফটো উপলব্ধ	168 নাম : গনেশ গুৰুং পিতাৰ নাম: বৃপক গুৰুং ঘৰ নং : ২৪ বয়স : 32 লিঙ্গ : পুৰুষ	BSW8245565 ফটো উপলব্ধ
169 নাম : সন্তোষ গুৰুং পিতাৰ নাম: বৃপক গুৰুং ঘৰ নং : ২৪ বয়স : 32 লিঙ্গ : পুৰুষ	BSW0504043 ফটো উপলব্ধ	170 নাম : সীতা তামাং স্বামীৰ নাম: সন্তোষ গুৰুং ঘৰ নং : 24 বয়স : 26 লিঙ্গ : মহিলা	BSW3887213 ফটো উপলব্ধ	171 নাম : প্ৰেম কুমাৰী গুৰুং মাতৃৰ নাম: লীলা মায়ী গুৰুং ঘৰ নং : 24 বয়স : 24 লিঙ্গ : মহিলা	PYI0079293 ফটো উপলব্ধ
172 নাম : প্ৰেমসিং মগৰ পিতাৰ নাম: গংগাৰাম মগৰ ঘৰ নং : ২৫ বয়স : 64 লিঙ্গ : পুৰুষ	BSW0003800 ফটো উপলব্ধ	173 নাম : পঞ্চম মগৰ পিতাৰ নাম: প্ৰেমসিং মগৰ ঘৰ নং : ২৫ বয়স : 37 লিঙ্গ : পুৰুষ	BSW0003802 ফটো উপলব্ধ	174 নাম : হেম কুমাৰী যগৰ স্বামীৰ নাম: পঞ্চম যগৰ ঘৰ নং : ২৫ বয়স : 34 লিঙ্গ : মহিলা	BSW0003803 ফটো উপলব্ধ
175 নাম : সুস্মিতা মগৰ স্বামীৰ নাম: পদমবাহাদুৰ মগৰ ঘৰ নং : ২৫ বয়স : 25 লিঙ্গ : মহিলা	BSW0576652 ফটো উপলব্ধ	176 নাম : কমলা দেবী স্বামীৰ নাম: নৰ বাঃ চেত্ৰী ঘৰ নং : ২৭ বয়স : 70 লিঙ্গ : মহিলা	BSW0003804 ফটো উপলব্ধ	177 নাম : শান্তি মায়ী ৰায় স্বামীৰ নাম: জছ বগা ৰায় ঘৰ নং : ২৭ বয়স : 50 লিঙ্গ : মহিলা	BSW0003807 ফটো উপলব্ধ
178 নাম : কলমায়া ভূজেল স্বামীৰ নাম: হৰবীৰ ভূজেল ঘৰ নং : ২৭ বয়স : 48 লিঙ্গ : মহিলা	BSW0003808 ফটো উপলব্ধ	S 179 নাম : ইন্দিৰা দেৱী পিতাৰ নাম: নৰ বাঃ চেত্ৰী ঘৰ নং : ২৭ বয়স : 33 লিঙ্গ : মহিলা	BSW0003810 ফটো উপলব্ধ	180 নাম : অৰ্জুন ভূজেল পিতাৰ নাম: ৰাজু ভূজেল ঘৰ নং : ২৭ বয়স : 25 লিঙ্গ : পুৰুষ	BSW0515114 ফটো উপলব্ধ

181 নাম : চন্দ্ৰলাল মগৰ পিতাৰ নাম: গংগাৰাম মগৰ ঘৰ নং : ২৮ বয়স : 70 লিঙ্গ : পুৰুষ	BSW0003811 ফটো উপলব্ধ	182 নাম : কৃষ্ণমায়া মগৰ স্বামীৰ নাম: চন্দ্ৰলাল মগৰ ঘৰ নং : ২৮ বয়স : 62 লিঙ্গ : মহিলা	BSW0003812 ফটো উপলব্ধ	183 নাম : বাধিকা মগৰ পিতাৰ নাম: চন্দ্ৰ লাল মগৰ ঘৰ নং : ২৮ বয়স : 33 লিঙ্গ : মহিলা	BSW8245543 ফটো উপলব্ধ
184 নাম : কিশোৰ মগৰ পিতাৰ নাম: চন্দ্ৰ লাল মগৰ ঘৰ নং : ২৮ বয়স : 31 লিঙ্গ : পুৰুষ	BSW0003813 ফটো উপলব্ধ	185 নাম : সাগৰ মগৰ পিতাৰ নাম: চন্দ্ৰলাল মগৰ ঘৰ নং : ২৮ বয়স : 30 লিঙ্গ : পুৰুষ	BSW0003814 ফটো উপলব্ধ	186 নাম : নিহা মগৰ স্বামীৰ নাম: কিশোৰ মগৰ ঘৰ নং : ২৮ বয়স : 28 লিঙ্গ : মহিলা	BSW0083899 ফটো উপলব্ধ
187 নাম : হকীমায়া মগৰ স্বামীৰ নাম: ধনবাহাদুৰ মগৰ ঘৰ নং : ৩৩ বয়স : 76 লিঙ্গ : মহিলা	BSW0003816 ফটো উপলব্ধ	188 নাম : বনামায়া তামাং স্বামীৰ নাম: চবিলাল তামাং ঘৰ নং : ৩৩ বয়স : 56 লিঙ্গ : মহিলা	BSW0506907 ফটো উপলব্ধ	189 নাম : পদমবাহাদুৰ মগৰ পিতাৰ নাম: ধনবাহাদুৰ মগৰ ঘৰ নং : ৩৩ বয়স : 52 লিঙ্গ : মহিলা	BSW0003817 ফটো উপলব্ধ
190 নাম : বৃত কুমাৰ মগৰ পিতাৰ নাম: ধনবাহাদুৰ মগৰ ঘৰ নং : ৩৩ বয়স : 41 লিঙ্গ : পুৰুষ	BSW0003818 ফটো উপলব্ধ	191 নাম : দুৰ্গা দেবী স্বামীৰ নাম: পদম বাঃ মগৰ ঘৰ নং : ৩৩ বয়স : 40 লিঙ্গ : মহিলা	BSW0092189 ফটো উপলব্ধ	192 নাম : চকুল মগৰ পিতাৰ নাম: ধনবাহাদুৰ মগৰ ঘৰ নং : ৩৩ বয়স : 38 লিঙ্গ : পুৰুষ	BSW0003819 ফটো উপলব্ধ
193 নাম : কবিতা দেবী স্বামীৰ নাম: চকুল মগৰ ঘৰ নং : ৩৩ বয়স : 26 লিঙ্গ : মহিলা	BSW0545657 ফটো উপলব্ধ	194 নাম : ললিতা তামাং পিতাৰ নাম: ছবিলাল তামাং ঘৰ নং : 33 বয়স : 21 লিঙ্গ : মহিলা	PY10006056 ফটো উপলব্ধ	195 নাম : কৃষ্ণ মগৰ পিতাৰ নাম: মোলে মগৰ ঘৰ নং : ৩৪ বয়স : 35 লিঙ্গ : পুৰুষ	BSW0425132 ফটো উপলব্ধ
196 নাম : কল্পনা দেবী স্বামীৰ নাম: কৃষ্ণ বাহাদুৰ মগৰ ঘৰ নং : ৩৪ বয়স : 34 লিঙ্গ : মহিলা	BSW0425140 ফটো উপলব্ধ	197 নাম : ৰাজ মগৰ পিতাৰ নাম: মোলে মগৰ ঘৰ নং : ৩৪ বয়স : 29 লিঙ্গ : পুৰুষ	BSW0425124 ফটো উপলব্ধ	198 নাম : অঞ্জলী তামাং স্বামীৰ নাম: দেউ বাহাদুৰ তামাং ঘৰ নং : 34 বয়স : 24 লিঙ্গ : মহিলা	BSW0559948 ফটো উপলব্ধ
199 নাম : হস্ত বাহাদুৰ ছেত্ৰী পিতাৰ নাম: খৰ্ক বগা ছেত্ৰী ঘৰ নং : ৩৫ বয়স : 56 লিঙ্গ : পুৰুষ	BSW0003821 ফটো উপলব্ধ	200 নাম : প্ৰেম বগা ছেত্ৰী পিতাৰ নাম: খৰ্ক বগা ছেত্ৰী ঘৰ নং : ৩৫ বয়স : 48 লিঙ্গ : পুৰুষ	BSW0003822 ফটো উপলব্ধ	201 নাম : বীৰ বাহাদুৰ ছেত্ৰী পিতাৰ নাম: খৰ্ক বগা ছেত্ৰী ঘৰ নং : ৩৫ বয়স : 45 লিঙ্গ : পুৰুষ	BSW0003823 ফটো উপলব্ধ
202 নাম : গংগাৰাম ছেত্ৰী পিতাৰ নাম: খৰ্ক বাহাদুৰ ছেত্ৰী ঘৰ নং : ৩৫ বয়স : 40 লিঙ্গ : পুৰুষ	BSW8236075 ফটো উপলব্ধ	203 নাম : কৌশল ছেত্ৰী পিতাৰ নাম: খেম বাহাদুৰ ছেত্ৰী ঘৰ নং : ৩৫ বয়স : 23 লিঙ্গ : পুৰুষ	BSW0579789 ফটো উপলব্ধ	204 নাম : আকাশ থামী পিতাৰ নাম: মধু থামী ঘৰ নং : 35 বয়স : 22 লিঙ্গ : পুৰুষ	BSW3876059 ফটো উপলব্ধ
205 নাম : উত্তম ছেত্ৰী পিতাৰ নাম: চোক বাহাদুৰ ছেত্ৰী ঘৰ নং : 35 বয়স : 21 লিঙ্গ : পুৰুষ	BSW3891371 ফটো উপলব্ধ	206 নাম : ৰত্ন বাহাদুৰ ছেত্ৰী পিতাৰ নাম: খৰ্ক বগা ছেত্ৰী ঘৰ নং : ৩৫ বয়স : 60 লিঙ্গ : পুৰুষ	BSW0003824 ফটো উপলব্ধ	207 নাম : গিতা ছেত্ৰী স্বামীৰ নাম: ৰত্ন বা: ছেত্ৰী ঘৰ নং : ৩৫ বয়স : 51 লিঙ্গ : মহিলা	BSW0003825 ফটো উপলব্ধ
208 নাম : দেবকী ছেত্ৰী স্বামীৰ নাম: ক্ষেম বগা ছেত্ৰী ঘৰ নং : ৩৫ বয়স : 48 লিঙ্গ : মহিলা	BSW0003826 ফটো উপলব্ধ	# 209 নাম : চুক বাহাদুৰ ছেত্ৰী পিতাৰ নাম: খৰ্ক বাহাদুৰ ছেত্ৰী ঘৰ নং : ৩৫ বয়স : 45 লিঙ্গ : পুৰুষ	BSW8236111 ফটো উপলব্ধ	# 210 নাম : পম্পীমায়া ছেত্ৰী পিতাৰ নাম: চুক বাহাদুৰ ছেত্ৰী ঘৰ নং : ৩৫ বয়স : 42 লিঙ্গ : মহিলা	BSW0003827 ফটো উপলব্ধ

211 নাম : দেবীমায়ী থামী স্বামীৰ নাম : মধুকৰ্ম থামী ঘৰ নং : ৩৫ঘ বয়স : 32 লিঙ্গ : মহিলা	BSW0003828 ফটো উপলব্ধ	212 নাম : নৰবাহাদুৰ ছেত্ৰী পিতাৰ নাম : ভৈৰব ছেত্ৰী ঘৰ নং : ৩৬ বয়স : 58 লিঙ্গ : পুৰুষ	BSW0003829 ফটো উপলব্ধ	213 নাম : লক্ষ্মী দেবী অন্যান্য: অবিদল ভাগৱী ঘৰ নং : ৩৬ বয়স : 55 লিঙ্গ : মহিলা	BSW0003830 ফটো উপলব্ধ
214 নাম : অম্বৰ বাহাদুৰ ছেত্ৰী পিতাৰ নাম : ভৈৰব বাহাদুৰ ছেত্ৰী ঘৰ নং : ৩৬ বয়স : 51 লিঙ্গ : পুৰুষ	BSW8236199 ফটো উপলব্ধ	S 215 নাম : ডিক বাহাদুৰ ছেত্ৰী পিতাৰ নাম : ভৈৰব ছেত্ৰী ঘৰ নং : ৩৬ বয়স : 48 লিঙ্গ : পুৰুষ	BSW0003831 ফটো উপলব্ধ	216 নাম : বাম বাহাদুৰ ছেত্ৰী পিতাৰ নাম : ভৈৰব ছেত্ৰী ঘৰ নং : ৩৬ বয়স : 40 লিঙ্গ : পুৰুষ	BSW0003833 ফটো উপলব্ধ
217 নাম : মাতৃকা ভট্টৰায় স্বামীৰ নাম : বাম বাহাদুৰ ছেত্ৰী ঘৰ নং : 36 বয়স : 39 লিঙ্গ : মহিলা	BSW0003748 ফটো উপলব্ধ	218 নাম : তুলাৰাম চেত্ৰী পিতাৰ নাম : ভৈৰব চেত্ৰী ঘৰ নং : ৩৬ বয়স : 38 লিঙ্গ : পুৰুষ	BSW0003832 ফটো উপলব্ধ	219 নাম : সুমিত্ৰা দেবী মাতৃৰ নাম : লক্ষ্মী দেবী ঘৰ নং : ৩৬ বয়স : 28 লিঙ্গ : মহিলা	BSW0096826 ফটো উপলব্ধ
220 নাম : পবিত্ৰা ছেত্ৰী স্বামীৰ নাম : তুলাৰাম ছেত্ৰী ঘৰ নং : ৩৬ বয়স : 27 লিঙ্গ : মহিলা	BSW0579284 ফটো উপলব্ধ	221 নাম : নবীন ছেত্ৰী পিতাৰ নাম : বাম বাহাদুৰ ছেত্ৰী ঘৰ নং : 36 বয়স : 19 লিঙ্গ : পুৰুষ	PYI0136788 ফটো উপলব্ধ	222 নাম : গৌমী মুণ্ডা পিতাৰ নাম : মাকা মুণ্ডা ঘৰ নং : ৩৭ বয়স : 29 লিঙ্গ : মহিলা	BSW0518316 ফটো উপলব্ধ
223 নাম : চাও মুণ্ডা পিতাৰ নাম : মাখা মুণ্ডা ঘৰ নং : ৩৭ বয়স : 23 লিঙ্গ : পুৰুষ	BSW0518340 ফটো উপলব্ধ	224 নাম : সঞ্জয় মুণ্ডা মাতৃৰ নাম : লিতো মুণ্ডা ঘৰ নং : 37 বয়স : 21 লিঙ্গ : পুৰুষ	PYI0006049 ফটো উপলব্ধ	225 নাম : ছাত্ৰী মুণ্ডা পিতাৰ নাম : বিষ্ণু মুণ্ডা ঘৰ নং : ৩৮ বয়স : 73 লিঙ্গ : পুৰুষ	BSW0003839 ফটো উপলব্ধ
226 নাম : নেন্দ মুণ্ডা স্বামীৰ নাম : ছাত্ৰী মুণ্ডা ঘৰ নং : ৩৮ বয়স : 70 লিঙ্গ : মহিলা	BSW0003840 ফটো উপলব্ধ	227 নাম : টিকামায়া দেবী স্বামীৰ নাম : নেত্ৰ বাহাদুৰ ছেত্ৰী ঘৰ নং : ৩৮ বয়স : 46 লিঙ্গ : মহিলা	BSW0003842 ফটো উপলব্ধ	228 নাম : বংগী মুণ্ডা স্বামীৰ নাম : কুল মুণ্ডা ঘৰ নং : ৩৮ বয়স : 37 লিঙ্গ : মহিলা	BSW0003838 ফটো উপলব্ধ
229 নাম : সুনীতা দেবী পিতাৰ নাম : নেত্ৰ বাহাদুৰ কাটোৱাল ছেত্ৰী ঘৰ নং : ৩৮ বয়স : 28 লিঙ্গ : মহিলা	BSW0324541 ফটো উপলব্ধ	230 নাম : কুশল কটোৱাল পিতাৰ নাম : নেত্ৰ বাহাদুৰ ছেত্ৰী ঘৰ নং : ৩৮ বয়স : 25 লিঙ্গ : পুৰুষ	BSW0324533 ফটো উপলব্ধ	231 নাম : বিদ্যা দেবী পিতাৰ নাম : নেত্ৰ বাহাদুৰ ছেত্ৰী ঘৰ নং : ৩৮ বয়স : 23 লিঙ্গ : মহিলা	BSW0535104 ফটো উপলব্ধ
232 নাম : সুগীয়া মুণ্ডা পিতাৰ নাম : সাত্ৰী মুণ্ডা ঘৰ নং : 38 বয়স : 22 লিঙ্গ : মহিলা	BSW3888625 ফটো উপলব্ধ	233 নাম : বীনা মুণ্ডা পিতাৰ নাম : সত্ৰী মুণ্ডা ঘৰ নং : 38 বয়স : 21 লিঙ্গ : মহিলা	PYI0007922 ফটো উপলব্ধ	234 নাম : বেঞ্জামিন মুণ্ডা পিতাৰ নাম : কালী মুণ্ডা ঘৰ নং : ৩৯ বয়স : 64 লিঙ্গ : পুৰুষ	BSW0003844 ফটো উপলব্ধ
235 নাম : জাউনী মুণ্ডা স্বামীৰ নাম : বেঞ্জামিন মুণ্ডা ঘৰ নং : ৩৯ বয়স : 50 লিঙ্গ : মহিলা	BSW0003845 ফটো উপলব্ধ	236 নাম : জাদো মুণ্ডা পিতাৰ নাম : বেঞ্জামিন মুণ্ডা ঘৰ নং : 39 বয়স : 21 লিঙ্গ : পুৰুষ	BSW3890514 ফটো উপলব্ধ	S 237 নাম : স্কিনা মায়ী ছেত্ৰী স্বামীৰ নাম : ডম্বৰ বাঃ ছেত্ৰী ঘৰ নং : ৪১ বয়স : 75 লিঙ্গ : মহিলা	BSW0003846 ফটো উপলব্ধ
S 238 নাম : ওম কুমাৰ ছেত্ৰী মাতৃৰ নাম : ডম্বৰ বাঃ ছেত্ৰী ঘৰ নং : ৪১ বয়স : 42 লিঙ্গ : পুৰুষ	BSW0003849 ফটো উপলব্ধ	S 239 নাম : ভগিৰথ ছেত্ৰী পিতাৰ নাম : পোৰিন্দ ছেত্ৰী ঘৰ নং : 41 বয়স : 30 লিঙ্গ : পুৰুষ	BSW0105288 ফটো উপলব্ধ	240 নাম : কৰণ ছেত্ৰী পিতাৰ নাম : ওম কুমাৰ ছেত্ৰী ঘৰ নং : ৪১ বয়স : 23 লিঙ্গ : পুৰুষ	BSW0513291 ফটো উপলব্ধ

<p>S 241 BSW8236382</p> <p>নাম : গোবিন্দ চেত্ৰী মাতৃৰ নাম : ডম্বৰী বাহাদুৰ চেত্ৰী ঘৰ নং : ৪২ক বয়স : ৫৪ লিঙ্গ : পুৰুষ</p> <p>ফটো উপলব্ধ</p>	<p>S 242 BSW0003847</p> <p>নাম : মেনকা চেত্ৰী স্বামীৰ নাম : গোবিন্দ চেত্ৰী ঘৰ নং : ৪২ক বয়স : ৪৭ লিঙ্গ : মহিলা</p> <p>ফটো উপলব্ধ</p>	<p>243 BSW8236439</p> <p>নাম : ফাগুনী মুণ্ডা স্বামীৰ নাম : দুৰ্গা মুণ্ডা ঘৰ নং : ৪২ বয়স : ৫০ লিঙ্গ : মহিলা</p> <p>ফটো উপলব্ধ</p>
<p>244 BSW3897113</p> <p>নাম : বিজয় মাদ্ৰাজী পিতাৰ নাম : বিষ্ণু মাদ্ৰাজী ঘৰ নং : ৪২ বয়স : ২৭ লিঙ্গ : পুৰুষ</p> <p>ফটো উপলব্ধ</p>	<p>245 BSW1111921</p> <p>নাম : নিতা মাদ্ৰাজী পিতাৰ নাম : দুৰ্গা মুণ্ডা ঘৰ নং : ৪২ বয়স : ২৩ লিঙ্গ : পুৰুষ</p> <p>ফটো উপলব্ধ</p>	<p>246 BSW8236440</p> <p>নাম : খোমবাৰী মুণ্ডা পিতাৰ নাম : পাউলুচ মুণ্ডা ঘৰ নং : ৪২ক বয়স : ৫০ লিঙ্গ : পুৰুষ</p> <p>ফটো উপলব্ধ</p>
<p>247 BSW0003850</p> <p>নাম : সোমবাৰী মুণ্ডা স্বামীৰ নাম : সোমবাৰী মুণ্ডা ঘৰ নং : ৪২ক বয়স : ৪৫ লিঙ্গ : মহিলা</p> <p>ফটো উপলব্ধ</p>	<p>248 BSW0505172</p> <p>নাম : বাম ভূজেল পিতাৰ নাম : টেক বাহাদুৰ ভূজেল ঘৰ নং : ৪৩ বয়স : ২৫ লিঙ্গ : পুৰুষ</p> <p>ফটো উপলব্ধ</p>	<p>249 BSW0003852</p> <p>নাম : গুৰুবাৰী তাঁতী স্বামীৰ নাম : ঘৰুবা তাঁতী ঘৰ নং : ৪৫ বয়স : ৬৩ লিঙ্গ : মহিলা</p> <p>ফটো উপলব্ধ</p>
<p>250 BSW0230060</p> <p>নাম : চুনিল তাঁতী পিতাৰ নাম : গোবৰধন চাঁতী ঘৰ নং : ৪৫ বয়স : ৪৪ লিঙ্গ : পুৰুষ</p> <p>ফটো উপলব্ধ</p>	<p>251 BSW0548040</p> <p>নাম : দিপক তাঁতী পিতাৰ নাম : গুৰুবা তাঁতী ঘৰ নং : ৪৫ বয়স : ৩৫ লিঙ্গ : পুৰুষ</p> <p>ফটো উপলব্ধ</p>	<p>252 BSW0324566</p> <p>নাম : মন্থী তাঁতী স্বামীৰ নাম : সুনীল তাঁতী ঘৰ নং : ৪৫ বয়স : ৩৩ লিঙ্গ : মহিলা</p> <p>ফটো উপলব্ধ</p>
<p>253 PYI0128389</p> <p>নাম : অনিতা তাঁতী স্বামীৰ নাম : দীপক তাঁতী ঘৰ নং : ৪৫ বয়স : ২৩ লিঙ্গ : মহিলা</p> <p>ফটো উপলব্ধ</p>	<p>254 PYI0078519</p> <p>নাম : বিপল তাঁতী পিতাৰ নাম : সুনীল তাঁতী ঘৰ নং : ৪৫ বয়স : ২০ লিঙ্গ : পুৰুষ</p> <p>ফটো উপলব্ধ</p>	<p>R 255 PYI0113704</p> <p>নাম : অন্য তাঁতী পিতাৰ নাম : সুনীল তাঁতী ঘৰ নং : ৪৫ বয়স : ১৭ লিঙ্গ : মহিলা</p> <p>ফটো উপলব্ধ</p>
<p>256 BSW0003853</p> <p>নাম : ভদাই তাঁতী পিতাৰ নাম : মনিৰাম তাঁতী ঘৰ নং : ৪৫খ বয়স : ৪৫ লিঙ্গ : মহিলা</p> <p>ফটো উপলব্ধ</p>	<p>257 BSW0003855</p> <p>নাম : মীনাকুমাৰী ছেত্ৰী স্বামীৰ নাম : হস্ত বাহাদুৰ ছেত্ৰী ঘৰ নং : ৪৮ বয়স : ৬২ লিঙ্গ : মহিলা</p> <p>ফটো উপলব্ধ</p>	<p>258 BSW0003856</p> <p>নাম : গংগাৰাম ছেত্ৰী পিতাৰ নাম : মনবাহাদুৰ ছেত্ৰী ঘৰ নং : ৪৮ বয়স : ৬০ লিঙ্গ : পুৰুষ</p> <p>ফটো উপলব্ধ</p>
<p>259 BSW8236699</p> <p>নাম : ললিতা ছেত্ৰী স্বামীৰ নাম : গংগাৰাম ছেত্ৰী ঘৰ নং : ৪৮ বয়স : ৫৭ লিঙ্গ : মহিলা</p> <p>ফটো উপলব্ধ</p>	<p>260 BSW0003858</p> <p>নাম : বেদ মায়া বীজাল স্বামীৰ নাম : শ্যাম কুমাৰ বীজাল ঘৰ নং : ৪৮ বয়স : ৪৪ লিঙ্গ : মহিলা</p> <p>ফটো উপলব্ধ</p>	<p>261 BSW0003857</p> <p>নাম : শ্যাম কুমাৰ বীজাল পিতাৰ নাম : চিত্ৰখৰ বীজাল ঘৰ নং : ৪৮ বয়স : ৪৪ লিঙ্গ : পুৰুষ</p> <p>ফটো উপলব্ধ</p>
<p>262 BSW0003859</p> <p>নাম : মন কুমাৰ বীজাল পিতাৰ নাম : চিত্ৰসৰ বীজাল ঘৰ নং : ৪৮ বয়স : ৩৯ লিঙ্গ : পুৰুষ</p> <p>ফটো উপলব্ধ</p>	<p>263 BSW0425108</p> <p>নাম : সিবা মায়া চেত্ৰী পিতাৰ নাম : গংগাৰাম চেত্ৰী ঘৰ নং : ৪৮ বয়স : ৩৫ লিঙ্গ : মহিলা</p> <p>ফটো উপলব্ধ</p>	<p>264 BSW0115568</p> <p>নাম : গীতা দেবী মাতৃৰ নাম : মিনা কুং ছেত্ৰী ঘৰ নং : ৪৮ বয়স : ৩০ লিঙ্গ : মহিলা</p> <p>ফটো উপলব্ধ</p>
<p>265 BSW0267088</p> <p>নাম : ৰমিত লিসু পিতাৰ নাম : চক্ৰ বা লিসু ঘৰ নং : ৪৮ বয়স : ২৯ লিঙ্গ : পুৰুষ</p> <p>ফটো উপলব্ধ</p>	<p>266 BSW0115956</p> <p>নাম : ডম্বৰী ছেত্ৰী মাতৃৰ নাম : মিনা কুমাৰী ছেত্ৰী ঘৰ নং : ৪৮ বয়স : ২৮ লিঙ্গ : মহিলা</p> <p>ফটো উপলব্ধ</p>	<p>267 BSW0291740</p> <p>নাম : হিমামায়া দেবী পিতাৰ নাম : গংগাৰাম চেত্ৰী ঘৰ নং : ৪৮ বয়স : ২৭ লিঙ্গ : মহিলা</p> <p>ফটো উপলব্ধ</p>
<p>268 BSW0291674</p> <p>নাম : ৰোহিত চেত্ৰী মাতৃৰ নাম : মীনাকুমাৰী চেত্ৰী ঘৰ নং : ৪৮ বয়স : ২৫ লিঙ্গ : পুৰুষ</p> <p>ফটো উপলব্ধ</p>	<p>269 BSW0548313</p> <p>নাম : টিকা মায়া দেবী পিতাৰ নাম : গংগাৰাম চেত্ৰী ঘৰ নং : ৪৮ বয়স : ২৫ লিঙ্গ : মহিলা</p> <p>ফটো উপলব্ধ</p>	<p>270 BSW3868874</p> <p>নাম : সঙ্গিতা ছেত্ৰী স্বামীৰ নাম : ৰোহিত চেত্ৰী ঘৰ নং : ৪৮ বয়স : ২২ লিঙ্গ : মহিলা</p> <p>ফটো উপলব্ধ</p>

271 নাম : বল কুমাৰ ছেত্ৰী পিতাৰ নাম: বনধোজ ছেত্ৰী ঘৰ নং : 8৯ বয়স : 58 লিঙ্গ : পুৰুষ	BSW0003861 ফটো উপলব্ধ	272 নাম : হিম কুমাৰী ছেত্ৰী স্বামীৰ নাম: বল কুমাৰ ছেত্ৰী ঘৰ নং : 8৯ বয়স : 50 লিঙ্গ : মহিলা	BSW0003862 ফটো উপলব্ধ	273 নাম : লিলা মায়া চেত্ৰী পিতাৰ নাম: বলকুমাৰ চেত্ৰী ঘৰ নং : 8৯ বয়স : 30 লিঙ্গ : মহিলা	BSW0291724 ফটো উপলব্ধ
274 নাম : ভোলানাথ চেত্ৰী পিতাৰ নাম: বলকুমাৰ চেত্ৰী ঘৰ নং : 8৯ বয়স : 25 লিঙ্গ : পুৰুষ	BSW0291682 ফটো উপলব্ধ	275 নাম : টেক বাহাদুৰ চেত্ৰী পিতাৰ নাম: বল কুমাৰ চেত্ৰী ঘৰ নং : 8৯ বয়স : 25 লিঙ্গ : পুৰুষ	BSW0433334 ফটো উপলব্ধ	276 নাম : লক্ষ্মন ভূজেল পিতাৰ নাম: টেক বাহাদুৰ ভূজেল ঘৰ নং : 8৯ বয়স : 25 লিঙ্গ : পুৰুষ	BSW0581884 ফটো উপলব্ধ
277 নাম : কুলমন ছেত্ৰী পিতাৰ নাম: বল কুমাৰ ছেত্ৰী ঘৰ নং : 49 বয়স : 21 লিঙ্গ : পুৰুষ	PYI0007930 ফটো উপলব্ধ	S 278 নাম : টিকা মায়া ভূজেল পিতাৰ নাম: টেক বাহাদুৰ ভূজেল ঘৰ নং : 8৯ বয়স : 21 লিঙ্গ : মহিলা	BSW0540856 ফটো উপলব্ধ	279 নাম : টেক বাহাদুৰ ভূজেল পিতাৰ নাম: নৰ বগা ভূজেল ঘৰ নং : 8৯ক বয়স : 72 লিঙ্গ : পুৰুষ	BSW0003863 ফটো উপলব্ধ
280 নাম : মায়া ভূজেল স্বামীৰ নাম: টেক বাহাদুৰ ভূজেল ঘৰ নং : 8৯ক বয়স : 56 লিঙ্গ : মহিলা	BSW0003864 ফটো উপলব্ধ	281 নাম : সুভাস তাতি পিতাৰ নাম: গোপাল তাতি ঘৰ নং : ৫০ বয়স : 38 লিঙ্গ : পুৰুষ	BSW0003867 ফটো উপলব্ধ	282 নাম : সঞ্জিতা মহান্দ তাঁতি স্বামীৰ নাম: সুভাশ তাতি ঘৰ নং : ৫০ বয়স : 35 লিঙ্গ : মহিলা	BSW0462796 ফটো উপলব্ধ
283 নাম : তাঁতি সোনা পিতাৰ নাম: গোপাল তাঁতি ঘৰ নং : 50 বয়স : 33 লিঙ্গ : মহিলা	BSW3893070 ফটো উপলব্ধ	284 নাম : সুবাল তান্তী পিতাৰ নাম: গোপাল তান্তী ঘৰ নং : ৫০ বয়স : 30 লিঙ্গ : পুৰুষ	BSW0425322 ফটো উপলব্ধ	285 নাম : বিনিতা তান্তী পিতাৰ নাম: গোপাল তান্তী ঘৰ নং : ৫০ বয়স : 28 লিঙ্গ : মহিলা	BSW0425298 ফটো উপলব্ধ
286 নাম : জ্যাকচন তান্তি পিতাৰ নাম: গোপাল তান্তি ঘৰ নং : 50 বয়স : 26 লিঙ্গ : পুৰুষ	BSW0383885 ফটো উপলব্ধ	287 নাম : জেমচন তাঁতি পিতাৰ নাম: গোপাল তাঁতি ঘৰ নং : 50 বয়স : 21 লিঙ্গ : পুৰুষ	PYI0012013 ফটো উপলব্ধ	288 নাম : টংকমায়া ভূজেল স্বামীৰ নাম: বাম বাহাদুৰ ভূজেল ঘৰ নং : ৫১ বয়স : 66 লিঙ্গ : মহিলা	BSW0003869 ফটো উপলব্ধ
E 289 নাম : বনমান ভূজেল পিতাৰ নাম: অবিৰ সিং ভূজেল ঘৰ নং : ৫১ বয়স : 61 লিঙ্গ : পুৰুষ	BSW0119826 ফটো উপলব্ধ	290 নাম : কস্তী ভূজেল স্বামীৰ নাম: বনমান ভূজেল ঘৰ নং : ৫১ বয়স : 45 লিঙ্গ : মহিলা	BSW0119909 ফটো উপলব্ধ	291 নাম : হীৰাকুমাৰী ভূজেল স্বামীৰ নাম: ওম প্ৰকাশ ভূজেল ঘৰ নং : ৫১ বয়স : 41 লিঙ্গ : মহিলা	BSW0003871 ফটো উপলব্ধ
292 নাম : ওম প্ৰকাশ ভূজেল পিতাৰ নাম: বাম বাহাদুৰ ভূজেল ঘৰ নং : ৫১ বয়স : 41 লিঙ্গ : পুৰুষ	BSW0003870 ফটো উপলব্ধ	293 নাম : মদন ভূজেল পিতাৰ নাম: বনমান ভূজেল ঘৰ নং : 51 বয়স : 29 লিঙ্গ : পুৰুষ	BSW0514083 ফটো উপলব্ধ	294 নাম : মায়া ভূজেল পিতাৰ নাম: বনমান ভূজেল ঘৰ নং : ৫১ বয়স : 25 লিঙ্গ : মহিলা	BSW0291690 ফটো উপলব্ধ
295 নাম : পজন ভূজেল পিতাৰ নাম: ওম প্ৰকাশ ভূজেল ঘৰ নং : 51 বয়স : 21 লিঙ্গ : পুৰুষ	BSW3882925 ফটো উপলব্ধ	296 নাম : যমুনা ভূজেল স্বামীৰ নাম: প্ৰকাশ ভূজেল ঘৰ নং : 51 বয়স : 21 লিঙ্গ : মহিলা	PYI0123984 ফটো উপলব্ধ	297 নাম : প্ৰকাশ ভূজেল পিতাৰ নাম: বনমান ভূজেল ঘৰ নং : ৫১ক বয়স : 28 লিঙ্গ : পুৰুষ	BSW0120907 ফটো উপলব্ধ
298 নাম : ধনমায়া দৰ্জী স্বামীৰ নাম: দিগ বগা দৰ্জী ঘৰ নং : ৫২ বয়স : 68 লিঙ্গ : মহিলা	BSW0003873 ফটো উপলব্ধ	299 নাম : ফম বগা দৰ্জী পিতাৰ নাম: দিগ বগা দৰ্জী ঘৰ নং : ৫২ বয়স : 40 লিঙ্গ : পুৰুষ	BSW0003874 ফটো উপলব্ধ	300 নাম : দামবাৰী দৰ্জী স্বামীৰ নাম: ফম বাহাদুৰ দৰ্জী ঘৰ নং : ৫২ বয়স : 30 লিঙ্গ : মহিলা	BSW0442434 ফটো উপলব্ধ

301 নাম : মঞ্জু ভূজেল পিতাৰ নাম: বনমান ভূজেল ঘৰ নং : ৫৪ বয়স : 31 লিঙ্গ : মহিলা	BSW0422691 ফটো উপলব্ধ	302 নাম : চিত্ৰ বগা লিম্বু পিতাৰ নাম: জয় প্ৰসাদ লিম্বু ঘৰ নং : ৫৫ বয়স : 58 লিঙ্গ : পুৰুষ	BSW0003875 ফটো উপলব্ধ	303 নাম : শুকমায়া লিম্বু স্বামীৰ নাম: চিত্ৰ বগা লিম্বু ঘৰ নং : ৫৫ বয়স : 55 লিঙ্গ : মহিলা	BSW0003876 ফটো উপলব্ধ
304 নাম : নৰ মায়া লিম্বু স্বামীৰ নাম: পদুম বাহাদুৰ লিম্বু ঘৰ নং : ৫৬ বয়স : 58 লিঙ্গ : মহিলা	BSW0003878 ফটো উপলব্ধ	305 নাম : ফিপৰাজ লিম্বু পিতাৰ নাম: পদুম বাহা লিম্বু ঘৰ নং : ৫৬ বয়স : 45 লিঙ্গ : পুৰুষ	BSW0230623 ফটো উপলব্ধ	306 নাম : বল বাহাদুৰ লিম্বু পিতাৰ নাম: পদুম বাহাদুৰ লিম্বু ঘৰ নং : ৫৬ বয়স : 29 লিঙ্গ : পুৰুষ	BSW0230110 ফটো উপলব্ধ
307 নাম : হৰ্ক বগা লিম্বু পিতাৰ নাম: কৃষ্ণ বগা লিম্বু ঘৰ নং : ৫৭ বয়স : 60 লিঙ্গ : পুৰুষ	BSW0003879 ফটো উপলব্ধ	308 নাম : তাৰা মায়া লিম্বু স্বামীৰ নাম: হৰ্ক বগা লিম্বু ঘৰ নং : ৫৭ বয়স : 53 লিঙ্গ : মহিলা	BSW0003880 ফটো উপলব্ধ	309 নাম : বসন্তৰী তাম্ৰাং স্বামীৰ নাম: লালবীৰ তাম্ৰাং ঘৰ নং : ৫৮ বয়স : 65 লিঙ্গ : মহিলা	BSW0003881 ফটো উপলব্ধ
310 নাম : আইতাবাহাদুৰ তাম্ৰাং পিতাৰ নাম: লালবীৰ তাম্ৰাং ঘৰ নং : ৫৮ বয়স : 44 লিঙ্গ : পুৰুষ	BSW0003882 ফটো উপলব্ধ	311 নাম : গোমামায়া তাম্ৰাং স্বামীৰ নাম: আইতাবা তাম্ৰাং ঘৰ নং : ৫৮ বয়স : 39 লিঙ্গ : মহিলা	BSW0003883 ফটো উপলব্ধ	312 নাম : সুস্মিতা তাম্ৰাং পিতাৰ নাম: আইতা বাহাদুৰ তাম্ৰাং ঘৰ নং : 58 বয়স : 20 লিঙ্গ : মহিলা	PYI0008300 ফটো উপলব্ধ
313 নাম : নিশা মায়া তাম্ৰাং স্বামীৰ নাম: লাল বাহাদুৰ তাম্ৰাং ঘৰ নং : 62 বয়স : 36 লিঙ্গ : মহিলা	PYI0070599 ফটো উপলব্ধ	314 নাম : জানকা লিম্বু স্বামীৰ নাম: কৃষ্ণবাহাদুৰ লিম্বু ঘৰ নং : ৬৩ বয়স : 78 লিঙ্গ : মহিলা	BSW0003885 ফটো উপলব্ধ	315 নাম : হৰ্কবাহাদুৰ লিম্বু পিতাৰ নাম: কৃষ্ণবাহাদুৰ লিম্বু ঘৰ নং : ৬৩ বয়স : 50 লিঙ্গ : পুৰুষ	BSW0003886 ফটো উপলব্ধ
316 নাম : গীতা (চুৰ্বা) লিম্বু স্বামীৰ নাম: হৰ্ক বাহাদুৰ চুৰ্বা লিম্বু ঘৰ নং : ৬৩ বয়স : 50 লিঙ্গ : মহিলা	BSW0003887 ফটো উপলব্ধ	317 নাম : ভীম বগা লিম্বু পিতাৰ নাম: কৃষ্ণ বাহাদুৰ লিম্বু ঘৰ নং : ৬৩ বয়স : 48 লিঙ্গ : পুৰুষ	BSW0003888 ফটো উপলব্ধ	318 নাম : কমল লিম্বু পিতাৰ নাম: কৃষ্ণবাহাদুৰ লিম্বু ঘৰ নং : ৬৩ বয়স : 46 লিঙ্গ : পুৰুষ	BSW0003890 ফটো উপলব্ধ
319 নাম : টংকমায়া লিম্বু স্বামীৰ নাম: ভীমবাহাদুৰ লিম্বু ঘৰ নং : ৬৩ বয়স : 46 লিঙ্গ : মহিলা	BSW0003891 ফটো উপলব্ধ	320 নাম : শ্ৰবণ কুমাৰ সুৰ্বা লিম্বু পিতাৰ নাম: হৰ্ক বাহাদুৰ লিম্বু ঘৰ নং : ৬৩ বয়স : 25 লিঙ্গ : পুৰুষ	BSW0438374 ফটো উপলব্ধ	321 নাম : সুমন সুৰ্বা সুৰ্বা লিম্বু পিতাৰ নাম: হৰ্কবাহাদুৰ লিম্বু ঘৰ নং : ৬৩ বয়স : 23 লিঙ্গ : পুৰুষ	BSW0548511 ফটো উপলব্ধ
322 নাম : সন্তোষ লিম্বু পিতাৰ নাম: কৃষ্ণবাহাদুৰ লিম্বু ঘৰ নং : ৬৩ বয়স : 44 লিঙ্গ : পুৰুষ	BSW8237136 ফটো উপলব্ধ	323 নাম : মন বাহাদুৰ তাম্ৰাং পিতাৰ নাম: কৃষ্ণ বগা তাম্ৰাং ঘৰ নং : ৬৪ বয়স : 74 লিঙ্গ : পুৰুষ	BSW0003892 ফটো উপলব্ধ	324 নাম : ভূমিমায়া তাম্ৰাং স্বামীৰ নাম: মন বাহাদুৰ তাম্ৰাং ঘৰ নং : ৬৪ বয়স : 62 লিঙ্গ : মহিলা	BSW0003893 ফটো উপলব্ধ
325 নাম : চন বগা তাম্ৰাং পিতাৰ নাম: কৃষ্ণ বগা তাম্ৰাং ঘৰ নং : ৬৪ বয়স : 46 লিঙ্গ : পুৰুষ	BSW8237192 ফটো উপলব্ধ	326 নাম : ভীম কুমাৰী তাম্ৰাং স্বামীৰ নাম: চন বগা তাম্ৰাং ঘৰ নং : ৬৪ বয়স : 41 লিঙ্গ : মহিলা	BSW0003894 ফটো উপলব্ধ	327 নাম : বীনা মগৰ স্বামীৰ নাম: দিশ্বৰ সিং মগৰ ঘৰ নং : ৬৪ বয়স : 40 লিঙ্গ : মহিলা	BSW0003895 ফটো উপলব্ধ
328 নাম : ৰাজিৰ তাম্ৰাং পিতাৰ নাম: মন বাহাদুৰ তাম্ৰাং ঘৰ নং : ৬৪ বয়স : 34 লিঙ্গ : পুৰুষ	BSW0003896 ফটো উপলব্ধ	329 নাম : দেউ বাহাদুৰ তাম্ৰাং পিতাৰ নাম: ছবিলাল তাম্ৰাং ঘৰ নং : ৬৪ বয়স : 33 লিঙ্গ : পুৰুষ	BSW0003898 ফটো উপলব্ধ	330 নাম : গুণীমায়া তাম্ৰাং স্বামীৰ নাম: ৰাজিৰ তাম্ৰাং ঘৰ নং : ৬৪ বয়স : 33 লিঙ্গ : মহিলা	BSW0003899 ফটো উপলব্ধ

331 নাম : সঞ্জয় তামাং পিতাৰ নাম: মন বাহাদুৰ তামাং ঘৰ নং : ৬৪ বয়স : 32 লিঙ্গ : পুৰুষ	BSW0003900 ফটো উপলব্ধ	332 নাম : চক্ৰ বাহাদুৰ তামাং পিতাৰ নাম: ছবিলাল তামাং ঘৰ নং : ৬৪ বয়স : 31 লিঙ্গ : পুৰুষ	BSW0003901 ফটো উপলব্ধ	333 নাম : বিজয় তামাং পিতাৰ নাম: মন বাহাদুৰ তামাং ঘৰ নং : ৬৪ বয়স : 28 লিঙ্গ : পুৰুষ	BSW0230045 ফটো উপলব্ধ
334 নাম : অন তামাং স্বামীৰ নাম: দেউবাহাদুৰ তামাং ঘৰ নং : ৬৪ বয়স : 28 লিঙ্গ : মহিলা	BSW0291823 ফটো উপলব্ধ	335 নাম : প্ৰিয়া তামাং পিতাৰ নাম: চন বাহাদুৰ তামাং ঘৰ নং : 64 বয়স : 20 লিঙ্গ : মহিলা	PYI0138263 ফটো উপলব্ধ	336 নাম : কমল শৰ্মা মাতৃৰ নাম: তিলৰূপা চাপাংগাই ঘৰ নং : ৬৫ বয়স : 66 লিঙ্গ : পুৰুষ	BSW0003902 ফটো উপলব্ধ
337 নাম : কাজিমান শৰ্মা অন্যান্য: কমল শৰ্মা ঘৰ নং : 65 বয়স : 40 লিঙ্গ : পুৰুষ	PYI0008383 ফটো উপলব্ধ	338 নাম : মন মায়া বস্নেত অন্যান্য: কমল শৰ্মা ঘৰ নং : 65 বয়স : 33 লিঙ্গ : মহিলা	PYI0008227 ফটো উপলব্ধ	339 নাম : বাহুল শৰ্মা পিতাৰ নাম: কুমাৰ শৰ্মা ঘৰ নং : ৬৫ বয়স : 28 লিঙ্গ : পুৰুষ	BSW0283085 ফটো উপলব্ধ
340 নাম : বেনু প্ৰসাদ শৰ্মা পিতাৰ নাম: টেকনাথ শৰ্মা ঘৰ নং : ৬৫ক বয়স : 58 লিঙ্গ : পুৰুষ	BSW0003903 ফটো উপলব্ধ	341 নাম : মীৰা শৰ্মা স্বামীৰ নাম: বেনু প্ৰসাদ শৰ্মা ঘৰ নং : ৬৫ক বয়স : 50 লিঙ্গ : মহিলা	BSW0003904 ফটো উপলব্ধ	S 342 নাম : প্ৰদীপ সিং ৰাজপুত পিতাৰ নাম: ৰামকুমাৰ সিং ৰাজপুত ঘৰ নং : ৬৬ বয়স : 40 লিঙ্গ : পুৰুষ	BSW0003909 ফটো উপলব্ধ
343 নাম : মনবা চৌহান পিতাৰ নাম: মতীলাল চৌহান ঘৰ নং : ৬৬ বয়স : 33 লিঙ্গ : পুৰুষ	BSW0003911 ফটো উপলব্ধ	344 নাম : বুদ্ধিনী চৌহান স্বামীৰ নাম: মনুৰা চৌহান ঘৰ নং : ৬৬ বয়স : 30 লিঙ্গ : মহিলা	BSW0283689 ফটো উপলব্ধ	345 নাম : জিত বগ্গ তামং পিতাৰ নাম: পদম বগ্গ তামং ঘৰ নং : ৬৮ বয়স : 55 লিঙ্গ : পুৰুষ	BSW0003913 ফটো উপলব্ধ
346 নাম : কুমাৰী তামং স্বামীৰ নাম: জিত বগ্গ তামং ঘৰ নং : ৬৮ বয়স : 51 লিঙ্গ : মহিলা	BSW0003914 ফটো উপলব্ধ	347 নাম : জামকা তামং স্বামীৰ নাম: জিত বগ্গ তামং ঘৰ নং : ৬৮ বয়স : 50 লিঙ্গ : মহিলা	BSW0003915 ফটো উপলব্ধ	348 নাম : বিমল তামাং পিতাৰ নাম: জিত বাহাদুৰ তামাং ঘৰ নং : ৬৮ বয়স : 30 লিঙ্গ : পুৰুষ	BSW0003916 ফটো উপলব্ধ
349 নাম : সুনীতা তামাং পিতাৰ নাম: জিত বাহাদুৰ তামাং ঘৰ নং : ৬৮ বয়স : 28 লিঙ্গ : মহিলা	BSW0324517 ফটো উপলব্ধ	350 নাম : বিনিতা লামা স্বামীৰ নাম: বিমল তামাং ঘৰ নং : 68 বয়স : 27 লিঙ্গ : মহিলা	BSW0568410 ফটো উপলব্ধ	351 নাম : কবিতা তামাং পিতাৰ নাম: জিত বাহাদুৰ তামাং ঘৰ নং : ৬৮ বয়স : 26 লিঙ্গ : মহিলা	BSW0324525 ফটো উপলব্ধ
352 নাম : বিশাল তামাং পিতাৰ নাম: জিত বাহাদুৰ তামাং ঘৰ নং : ৬৮ বয়স : 23 লিঙ্গ : পুৰুষ	BSW0498899 ফটো উপলব্ধ	# 353 নাম : কল্পনা দেবী স্বামীৰ নাম: কুমাৰ ছেত্ৰী ঘৰ নং : ৬৯ বয়স : 31 লিঙ্গ : মহিলা	BSW0142885 ফটো উপলব্ধ	354 নাম : কুল বাহাদুৰ ছেত্ৰী পিতাৰ নাম: বনধোজ ছেত্ৰী ঘৰ নং : ৬৯ বয়স : 69 লিঙ্গ : পুৰুষ	BSW0003917 ফটো উপলব্ধ
355 নাম : গোপাল ছেত্ৰী পিতাৰ নাম: কুলবাহাদুৰ ছেত্ৰী ঘৰ নং : ৬৯ বয়স : 42 লিঙ্গ : পুৰুষ	BSW0003918 ফটো উপলব্ধ	356 নাম : ৰত্নমায়া ছেত্ৰী স্বামীৰ নাম: বুত কুমাৰ মগৰ ঘৰ নং : ৬৯ বয়স : 40 লিঙ্গ : মহিলা	BSW0003919 ফটো উপলব্ধ	357 নাম : নবীন বসুমতাৰী পিতাৰ নাম: গঙ্গা বসুমতাৰী ঘৰ নং : ৬৯ বয়স : 36 লিঙ্গ : পুৰুষ	BSW0003920 ফটো উপলব্ধ
358 নাম : গজেন বসুমতাৰী পিতাৰ নাম: গঙ্গা বসুমতাৰী ঘৰ নং : ৬৯ বয়স : 33 লিঙ্গ : পুৰুষ	BSW0003921 ফটো উপলব্ধ	359 নাম : কমাৰ ছেত্ৰী পিতাৰ নাম: কুল বাহাদুৰ ছেত্ৰী ঘৰ নং : ৬৯ বয়স : 33 লিঙ্গ : পুৰুষ	BSW0003923 ফটো উপলব্ধ	360 নাম : সুনীতা বসুমতাৰী স্বামীৰ নাম: নবীন বসুমতাৰী ঘৰ নং : 69 বয়স : 32 লিঙ্গ : মহিলা	BSW0507236 ফটো উপলব্ধ

361 নাম : টেক বাহাদুৰ বাঁদী পিতাৰ নাম: চৰণ বগ্ন বাঁদী ঘৰ নং : ৭০ বয়স : 53 লিঙ্গ : পুৰুষ	BSW8237498 ফটো উপলব্ধ	362 নাম : অঞ্জলী বাঁদী স্বামীৰ নাম: ধ্য.ান বগ্ন বাঁদী ঘৰ নং : ৭০ বয়স : 48 লিঙ্গ : মহিলা	BSW0003924 ফটো উপলব্ধ	363 নাম : ৰিতা মায়ী বাদি পিতাৰ নাম: টেক বাহাদুৰ বাঁদী ঘৰ নং : ৭০ বয়স : 29 লিঙ্গ : মহিলা	BSW0426205 ফটো উপলব্ধ
364 নাম : পৰ্ণিমা দেবী স্বামীৰ নাম: ভোলা খনাল ঘৰ নং : ৭১ বয়স : 60 লিঙ্গ : মহিলা	BSW0003926 ফটো উপলব্ধ	365 নাম : অৰ্জুন খনাল পিতাৰ নাম: ভোলা খনাল ঘৰ নং : ৭১ বয়স : 40 লিঙ্গ : পুৰুষ	BSW0003927 ফটো উপলব্ধ	366 নাম : লতিকা খনাল পিতাৰ নাম: ভোলা খনাল ঘৰ নং : ৭১ বয়স : 38 লিঙ্গ : মহিলা	BSW0003928 ফটো উপলব্ধ
367 নাম : টুকা খনাল স্বামীৰ নাম: টংক খনাল ঘৰ নং : 71 বয়স : 37 লিঙ্গ : মহিলা	PYI0008375 ফটো উপলব্ধ	368 নাম : ট্যাক্স খনাল পিতাৰ নাম: ভোলা খনাল ঘৰ নং : ৭১ বয়স : 34 লিঙ্গ : পুৰুষ	BSW0003929 ফটো উপলব্ধ	369 নাম : ঈশ্বৰ খনাল মাতৃৰ নাম: পৰ্ণিমা খনাল ঘৰ নং : ৭১ বয়স : 28 লিঙ্গ : পুৰুষ	BSW0241794 ফটো উপলব্ধ
370 নাম : চন্দ্ৰ কুমাৰ আচাৰ্য্য পিতাৰ নাম: বিষ্ণুপ্ৰসাদ আচাৰ্য্য ঘৰ নং : ৭২ বয়স : 55 লিঙ্গ : পুৰুষ	BSW0003930 ফটো উপলব্ধ	371 নাম : ডাম্বৰ কুমাৰী আচাৰ্জ্যা স্বামীৰ নাম: চন্দ্ৰ প্ৰচাদ আচাৰ্জ্যা ঘৰ নং : ৭২ বয়স : 46 লিঙ্গ : মহিলা	BSW0425330 ফটো উপলব্ধ	372 নাম : জিনা আচাৰ্য পিতাৰ নাম: চন্দ্ৰ কুমাৰ আচাৰ্য ঘৰ নং : ৭২ বয়স : 29 লিঙ্গ : মহিলা	BSW0289249 ফটো উপলব্ধ
373 নাম : কৰিনা আচাৰ্য্য পিতাৰ নাম: চন্দ্ৰ কুমাৰ আচাৰ্য্য ঘৰ নং : ৭২ বয়স : 26 লিঙ্গ : মহিলা	BSW0324475 ফটো উপলব্ধ	374 নাম : গনেন্দ্ৰ ৰায় পিতাৰ নাম: চুকৰাচ ৰাই ঘৰ নং : ৭৩ বয়স : 65 লিঙ্গ : পুৰুষ	BSW0003937 ফটো উপলব্ধ	375 নাম : ইন্দ্ৰ প্ৰসাদ আচাৰ্য পিতাৰ নাম: বিষ্ণু প্ৰসাদ আচাৰ্য ঘৰ নং : ৭৩ বয়স : 57 লিঙ্গ : পুৰুষ	BSW0003931 ফটো উপলব্ধ
376 নাম : কুমাৰ ৰাই পিতাৰ নাম: গৌবোধন ৰাই ঘৰ নং : ৭৩ বয়স : 48 লিঙ্গ : পুৰুষ	BSW0462549 ফটো উপলব্ধ	377 নাম : কমলা দেবী স্বামীৰ নাম: ইন্দ্ৰ প্ৰচাদ আচাৰ্য ঘৰ নং : ৭৩ বয়স : 47 লিঙ্গ : মহিলা	BSW8237614 ফটো উপলব্ধ	378 নাম : বুদ্ধিমান ৰায় অন্যান্য: কুমাৰ ৰায় ঘৰ নং : 73 বয়স : 36 লিঙ্গ : পুৰুষ	PYI0002360 ফটো উপলব্ধ
379 নাম : ভীম লিম্বু পিতাৰ নাম: জংগ বাহাদুৰ লিম্বু ঘৰ নং : 73 বয়স : 31 লিঙ্গ : পুৰুষ	PYI0008417 ফটো উপলব্ধ	380 নাম : বিকাশ লিম্বু পিতাৰ নাম: চক্ৰ বাহাদুৰ লিম্বু ঘৰ নং : 73ক বয়স : 26 লিঙ্গ : পুৰুষ	PYI0006072 ফটো উপলব্ধ	R 381 নাম : অৰ্জুন লিম্বু পিতাৰ নাম: জংগ বাহাদুৰ লিম্বু ঘৰ নং : 73খ বয়স : 24 লিঙ্গ : পুৰুষ	BSW3882321 ফটো উপলব্ধ
382 নাম : অমতা আচাৰ্য পিতাৰ নাম: ইন্দিৰা প্ৰচাদ আচাৰ্য ঘৰ নং : ৭৩ বয়স : 23 লিঙ্গ : মহিলা	BSW0513960 ফটো উপলব্ধ	# 383 নাম : প্ৰনাম আচাৰ্য্য পিতাৰ নাম: ইন্দ্ৰ প্ৰসাদ আচাৰ্য্য ঘৰ নং : 73 বয়স : 20 লিঙ্গ : পুৰুষ	PYI0108647 ফটো উপলব্ধ	384 নাম : বিৰ্ষ বাঃ মগৰ পিতাৰ নাম: মন বাঃ মগৰ ঘৰ নং : ৭৩খ বয়স : 33 লিঙ্গ : পুৰুষ	BSW0148189 ফটো উপলব্ধ
385 নাম : অৰ্জুন লিম্বু পিতাৰ নাম: জংগ বাহাদুৰ লিম্বু ঘৰ নং : ৭৩ গ বয়স : 23 লিঙ্গ : পুৰুষ	BSW3861382 ফটো উপলব্ধ	S 386 নাম : মমতা লিম্বু পিতাৰ নাম: চক্ৰ বাহাদুৰ লিম্বু ঘৰ নং : ৭৩ক বয়স : 27 লিঙ্গ : মহিলা	BSW0230383 ফটো উপলব্ধ	387 নাম : বেৰাতী মায়ী মগৰ স্বামীৰ নাম: বীখা বাহাদুৰ মগৰ ঘৰ নং : ৭৩ খ বয়স : 30 লিঙ্গ : মহিলা	BSW0425264 ফটো উপলব্ধ
388 নাম : গোপীনাথ মোগৰ পিতাৰ নাম: মন বাহাদুৰ মোগৰ ঘৰ নং : ৭৩ খ বয়স : 29 লিঙ্গ : পুৰুষ	BSW0425231 ফটো উপলব্ধ	389 নাম : ৰাহুল মগৰ পিতাৰ নাম: মন বাহাদুৰ মগৰ ঘৰ নং : ৭৩ খ বয়স : 23 লিঙ্গ : পুৰুষ	BSW0459990 ফটো উপলব্ধ	390 নাম : জংগ ব্ৰজ লিম্বু পিতাৰ নাম: ধন বগ্ন লিম্বু ঘৰ নং : ৭৩গ বয়স : 69 লিঙ্গ : পুৰুষ	BSW0003935 ফটো উপলব্ধ

391 নাম : বিষ্ণুমায়া লিম্বু স্বামীৰ নাম : জংগ বগা লিম্বু ঘৰ নং : ৭৩গ বয়স : 65 লিঙ্গ : মহিলা	BSW8237692 ফটো উপলব্ধ	392 নাম : চক্ৰ বগা লিম্বু পিতাৰ নাম : ধন বগা লিম্বু ঘৰ নং : ৭৩ক বয়স : 58 লিঙ্গ : পুৰুষ	BSW0003932 ফটো উপলব্ধ	393 নাম : মন বাহাদুৰ মগৰ পিতাৰ নাম : চাৰি বগা মগৰ ঘৰ নং : ৭৩খ বয়স : 56 লিঙ্গ : পুৰুষ	BSW0003933 ফটো উপলব্ধ
394 নাম : শুকমায়া মগৰ স্বামীৰ নাম : মন বাহাদুৰ মগৰ ঘৰ নং : ৭৩খ বয়স : 54 লিঙ্গ : মহিলা	BSW0003934 ফটো উপলব্ধ	395 নাম : ডম্বৰ বা : লিম্বু পিতাৰ নাম : জংগ বগা লিম্বু ঘৰ নং : ৭৩গ বয়স : 42 লিঙ্গ : পুৰুষ	BSW8237705 ফটো উপলব্ধ	396 নাম : পদম বাহাদুৰ লিম্বু পিতাৰ নাম : জংগ বগা লিম্বু ঘৰ নং : ৭৩গ বয়স : 37 লিঙ্গ : পুৰুষ	BSW0003936 ফটো উপলব্ধ
397 নাম : পাৰ্বতী মগৰ স্বামীৰ নাম : দিল বাহাদুৰ মগৰ ঘৰ নং : 75খ বয়স : 43 লিঙ্গ : মহিলা	GGF1798647 ফটো উপলব্ধ	398 নাম : দীপক ছেত্ৰী পিতাৰ নাম : বত্ৰা বাহাদুৰ ছেত্ৰী ঘৰ নং : 75 বয়স : 22 লিঙ্গ : পুৰুষ	BSW3881257 ফটো উপলব্ধ	S 399 নাম : মনিষা আচাৰ্য স্বামীৰ নাম : ৰাজু উপাধ্যায় ঘৰ নং : ৭৬ বয়স : 25 লিঙ্গ : মহিলা	BSW0324558 ফটো উপলব্ধ
400 নাম : মুন্না আলি পিতাৰ নাম : সালাউদ্দিন আলী ঘৰ নং : ৯৫ বয়স : 36 লিঙ্গ : পুৰুষ	BSW8237750 ফটো উপলব্ধ	401 নাম : ৰাজা আলি পিতাৰ নাম : সালাউদ্দিন আলী ঘৰ নং : ৯৫ বয়স : 35 লিঙ্গ : পুৰুষ	BSW0003940 ফটো উপলব্ধ	402 নাম : চক্ৰল হক পিতাৰ নাম : আলিম আনচাৰি ঘৰ নং : ১০৮ বয়স : 45 লিঙ্গ : পুৰুষ	BSW0003941 ফটো উপলব্ধ
403 নাম : নাজিয়া বেগম স্বামীৰ নাম : চক্ৰল হক ঘৰ নং : ১০৮ বয়স : 43 লিঙ্গ : মহিলা	BSW0003942 ফটো উপলব্ধ	404 নাম : ইদনা আনচাৰী পিতাৰ নাম : জালিম আনচাৰী ঘৰ নং : ১০৮ বয়স : 32 লিঙ্গ : পুৰুষ	BSW0003943 ফটো উপলব্ধ	405 নাম : নবিনা খাতুন স্বামীৰ নাম : ইদনা আনচাৰী ঘৰ নং : 108 বয়স : 22 লিঙ্গ : মহিলা	PYI0125773 ফটো উপলব্ধ
406 নাম : নাজিৰ আনচাৰী পিতাৰ নাম : আলিম আনচাৰী ঘৰ নং : ১০৯ বয়স : 37 লিঙ্গ : পুৰুষ	BSW0003944 ফটো উপলব্ধ	407 নাম : কিয়ান মচাহাৰী পিতাৰ নাম : থানেশ্বৰ মচাহাৰী ঘৰ নং : ১৩৫ বয়স : 39 লিঙ্গ : পুৰুষ	BSW0003946 ফটো উপলব্ধ	408 নাম : প্ৰিমিকা মচাহাৰী পিতাৰ নাম : থানেশ্বৰ মচাহাৰী ঘৰ নং : ১৩৫ বয়স : 36 লিঙ্গ : মহিলা	BSW0003948 ফটো উপলব্ধ
409 নাম : ভাগ্যশ্ৰী বসুমতাৰি স্বামীৰ নাম : কিয়ান মচাহাৰী ঘৰ নং : ১৩৫ বয়স : 31 লিঙ্গ : মহিলা	BSW0425207 ফটো উপলব্ধ	410 নাম : পদম বাহাদুৰ মগৰ পিতাৰ নাম : প্ৰেম সিং মগৰ ঘৰ নং : ১৪৪ বয়স : 29 লিঙ্গ : পুৰুষ	BSW0291732 ফটো উপলব্ধ	411 নাম : আব্ৰাহাম নাৰ্জাৰী পিতাৰ নাম : জয়ৰাম নাৰ্জাৰী ঘৰ নং : ১৪৬ ক বয়স : 37 লিঙ্গ : পুৰুষ	BSW0003949 ফটো উপলব্ধ
412 নাম : মাৰখা নাৰ্জাৰী স্বামীৰ নাম : আব্ৰাহাম নাৰ্জাৰী ঘৰ নং : ১৪৬ ক বয়স : 32 লিঙ্গ : মহিলা	BSW0034066 ফটো উপলব্ধ	413 নাম : গুণন বাহাদুৰ ছেত্ৰী পিতাৰ নাম : নৰ বাহাদুৰ ছেত্ৰী ঘৰ নং : ১৫৭ক বয়স : 27 লিঙ্গ : পুৰুষ	BSW0230433 ফটো উপলব্ধ	414 নাম : বেনকা দেবী স্বামীৰ নাম : গনেশ শৰ্মা ঘৰ নং : ১৬১ বয়স : 53 লিঙ্গ : মহিলা	BSW8237863 ফটো উপলব্ধ
415 নাম : পংকজ কুমাৰ কাশ্যপ পিতাৰ নাম : মনি বাহাদুৰ চেত্ৰী ঘৰ নং : 165 বয়স : 35 লিঙ্গ : পুৰুষ	BSW0528679 ফটো উপলব্ধ	416 নাম : চণ্ডিকা থাপা স্বামীৰ নাম : ৰমেশ থাপা ঘৰ নং : 166 বয়স : 57 লিঙ্গ : মহিলা	BSW0003952 ফটো উপলব্ধ	417 নাম : লোক বাহাদুৰ থাপা পিতাৰ নাম : ৰমেশ থাপা ঘৰ নং : ১৬৬ বয়স : 33 লিঙ্গ : পুৰুষ	BSW0003953 ফটো উপলব্ধ
418 নাম : সুৰজ ওৰাং পিতাৰ নাম : গান্ধুৰ ওৰাং ঘৰ নং : ১৮২ বয়স : 27 লিঙ্গ : পুৰুষ	BSW0230151 ফটো উপলব্ধ	419 নাম : পুন্য ছেত্ৰী পিতাৰ নাম : ভোলা ছেত্ৰী ঘৰ নং : ২১৩ বয়স : 35 লিঙ্গ : মহিলা	BSW0003955 ফটো উপলব্ধ	420 নাম : প্ৰেম ছেত্ৰী পিতাৰ নাম : ভোলা ছেত্ৰী ঘৰ নং : ২১৩ বয়স : 35 লিঙ্গ : পুৰুষ	BSW0003956 ফটো উপলব্ধ

421 নাম : উমা দেবী স্বামীৰ নাম : পুন্য চেত্ৰী ঘৰ নং : ২২৩ বয়স : 30 লিঙ্গ : মহিলা	BSW0519223 ফটো উপলব্ধ	422 নাম : বিনোদ চেত্ৰী পিতাৰ নাম : দিল বাঃ চেত্ৰী ঘৰ নং : ২২৬ বয়স : 35 লিঙ্গ : পুৰুষ	BSW0003957 ফটো উপলব্ধ	423 নাম : সূৰ্য্য চেত্ৰী পিতাৰ নাম : চিৰ বাহাদুৰ চেত্ৰী ঘৰ নং : ২২৯ বয়স : 34 লিঙ্গ : পুৰুষ	BSW0003958 ফটো উপলব্ধ
424 নাম : বাধিকা চেত্ৰী স্বামীৰ নাম : সূৰ্য্য চেত্ৰী ঘৰ নং : ২২৯ বয়স : 25 লিঙ্গ : মহিলা	BSW0450460 ফটো উপলব্ধ	425 নাম : দিপা চেত্ৰী পিতাৰ নাম : মনিন্দ্র চেত্ৰী ঘৰ নং : ২৩০ বয়স : 35 লিঙ্গ : মহিলা	BSW0003959 ফটো উপলব্ধ	426 নাম : পবিত্ৰ দেবী স্বামীৰ নাম : সবিলাল চেত্ৰী ঘৰ নং : ২৩১ বয়স : 39 লিঙ্গ : মহিলা	BSW0003960 ফটো উপলব্ধ
S 427 নাম : লীলা চেত্ৰী স্বামীৰ নাম : তুৰাৰীৰ চেত্ৰী ঘৰ নং : ২৩৪ বয়স : 40 লিঙ্গ : মহিলা	BSW0003961 ফটো উপলব্ধ	S 428 নাম : বুদ্ধিমান চেত্ৰী পিতাৰ নাম : নৰ বাঃ চেত্ৰী ঘৰ নং : ২৩৪ বয়স : 36 লিঙ্গ : পুৰুষ	BSW0003962 ফটো উপলব্ধ	429 নাম : বাজেশ চেত্ৰী পিতাৰ নাম : হৰু বাহাদুৰ চেত্ৰী ঘৰ নং : ২৩৯ বয়স : 36 লিঙ্গ : পুৰুষ	BSW0003963 ফটো উপলব্ধ
430 নাম : হীমা দেবী স্বামীৰ নাম : বিক্রম চেত্ৰী ঘৰ নং : ২৪১ বয়স : 35 লিঙ্গ : মহিলা	BSW0003964 ফটো উপলব্ধ	431 নাম : বাজেন লিম্বু পিতাৰ নাম : পদম বাহাদুৰ লিম্বু ঘৰ নং : ২৪২ বয়স : 46 লিঙ্গ : পুৰুষ	BSW0545459 ফটো উপলব্ধ	432 নাম : গীতা লিম্বু স্বামীৰ নাম : বলী বাহাদুৰ লিম্বু ঘৰ নং : ২৪২ বয়স : 29 লিঙ্গ : মহিলা	BSW0545509 ফটো উপলব্ধ
433 নাম : দল বাহাদুৰ লিম্বু পিতাৰ নাম : নৰবাহাদুৰ লিম্বু ঘৰ নং : ২৪৮ বয়স : 55 লিঙ্গ : পুৰুষ	BSW8245441 ফটো উপলব্ধ	434 নাম : হাংদোজ লিম্বু পিতাৰ নাম : দল বাহাদুৰ লিম্বু ঘৰ নং : ২৪৮ বয়স : 23 লিঙ্গ : পুৰুষ	BSW0515239 ফটো উপলব্ধ	435 নাম : লবেন মূণ্ডা পিতাৰ নাম : চামেল মূণ্ডা ঘৰ নং : ২৫০ বয়স : 45 লিঙ্গ : পুৰুষ	BSW0003966 ফটো উপলব্ধ
436 নাম : কৃষ্ণা মায়ী চেত্ৰী পিতাৰ নাম : ধন বাহাদুৰ চেত্ৰী ঘৰ নং : ২৫৬ বয়স : 25 লিঙ্গ : মহিলা	BSW0425090 ফটো উপলব্ধ	437 নাম : ধন বাহাদুৰ চেত্ৰী মাতৃৰ নাম : পদুমবাহাদুৰ চেত্ৰী ঘৰ নং : ২৫৮ বয়স : 60 লিঙ্গ : পুৰুষ	BSW0003967 ফটো উপলব্ধ	S 438 নাম : শ্ৰীকৃষ্ণ চেত্ৰী মাতৃৰ নাম : নৰেন্দ্ৰ চেত্ৰী ঘৰ নং : ২৫৮ বয়স : 52 লিঙ্গ : পুৰুষ	BSW0003969 ফটো উপলব্ধ
439 নাম : দেবীকা চেত্ৰী স্বামীৰ নাম : ধনবাহাদুৰ চেত্ৰী ঘৰ নং : ২৫৮ বয়স : 52 লিঙ্গ : মহিলা	BSW0003968 ফটো উপলব্ধ	440 নাম : ব্ৰজ চেত্ৰী মাতৃৰ নাম : ঈশ্বৰী চেত্ৰী ঘৰ নং : ২৫৮ বয়স : 34 লিঙ্গ : পুৰুষ	BSW0003971 ফটো উপলব্ধ	441 নাম : গীতা দেবী পিতাৰ নাম : ধন বাঃ চেত্ৰী ঘৰ নং : ২৫৮ বয়স : 28 লিঙ্গ : মহিলা	BSW0079178 ফটো উপলব্ধ
442 নাম : সীতা দেবী পিতাৰ নাম : ধন বাঃ চেত্ৰী ঘৰ নং : ২৫৮ বয়স : 28 লিঙ্গ : মহিলা	BSW0079186 ফটো উপলব্ধ	S 443 নাম : পূজা চেত্ৰী পিতাৰ নাম : কৃষ্ণ চেত্ৰী ঘৰ নং : ২৫৮ বয়স : 25 লিঙ্গ : মহিলা	BSW0324483 ফটো উপলব্ধ	444 নাম : নৰ বাহাদুৰ ৰায় পিতাৰ নাম : পঞ্চোত ৰায় ঘৰ নং : ২৫৯ বয়স : 47 লিঙ্গ : পুৰুষ	BSW0003972 ফটো উপলব্ধ
445 নাম : দেও কুমাৰী ৰায় স্বামীৰ নাম : নৰ বাহাদুৰ ৰায় ঘৰ নং : ২৫৯ বয়স : 44 লিঙ্গ : মহিলা	BSW0003973 ফটো উপলব্ধ	446 নাম : জিত বাহাদুৰ ৰায় পিতাৰ নাম : নৰ বাহাদুৰ ৰায় ঘৰ নং : ২৫৯ বয়স : 22 লিঙ্গ : পুৰুষ	PYI0008011 ফটো উপলব্ধ		

447	1	PYI0149260
নাম : কেশেব বিজাল পিতাৰ নাম : শ্যান কুমাৰ বিজাল ঘৰ নং : 48 বয়স : 18 লিঙ্গ : পুৰুষ		ফটো উপলব্ধ

448	1	BPJ0119008
নাম : সুনীতা দেৱী মাতৃৰ নাম : সূৰ্য্য সুতাৰ ঘৰ নং : 3 বয়স : 33 লিঙ্গ : মহিলা		ফটো উপলব্ধ

449	1	CFN3537948
নাম : বাধীকা লিষু পিতাৰ নাম : ৰাজ কুমাৰ লিষু ঘৰ নং : 63 বয়স : 42 লিঙ্গ : মহিলা		ফটো উপলব্ধ

ভোটাৰৰ সাৰাংশ							
A) ভোটাৰৰ সংখ্যা							
		তালিকাৰ প্ৰকাৰ	তালিকাৰ চিনাক্তকৰণ	ভোটাৰৰ সংখ্যা			
				পুৰুষ	মহিলা	৩য় লিঙ্গ	মুঠ
I	মূল তালিকা	মূল তালিকা	বিশেষ সংশোধন, 2026 চনৰ পূৰ্বৰ 2025 চনৰ মূল তালিকাৰ লগত থকা সংযোজন সমূহ একত্ৰিতকৰণ কৰা তালিকা।	229	217	0	446
II	যোগ তালিকা	পৰিপূৰক 1	বিশেষ সংক্ষিপ্ত সংশোধন, 2026	1	2	0	3
III	বিয়োজন তালিকা	পৰিপূৰক 1	বিশেষ সংক্ষিপ্ত সংশোধন, 2026	11	11	0	22
IV	লিংগ ক্ষেত্ৰত পৰিবৰ্তনৰ বাবে পাৰ্থক্য			0	0	0	0
এই সংশোধনৰ পিছত ভোটাৰ তালিকাত ভোটাৰৰ মুঠ সংখ্যা (I+II-III+IV)				219	208	0	427
B) শুধৰনীৰ সংখ্যা							
তালিকাৰ প্ৰকাৰ	তালিকাৰ চিনাক্তকৰণ		শুধৰনীৰ সংখ্যা				
পৰিপূৰক 1	বিশেষ সংক্ষিপ্ত সংশোধন, 2026		5				

নিৰ্বাচক পঞ্জীয়ন বিষয়াৰ স্বাক্ষৰ

E-মৃত, S-স্থানান্তৰিত/ বাসস্থান পৰিবৰ্তন, R-প্ৰতিলিপি, M-নিখোজ, Q-অযোগ্য