

ভোটাৰ তালিকা 2026 S03 অসম

বিধানসভা সমষ্টিৰ নম্বৰ, নাম আৰু সংৰক্ষণৰ স্থিতি : 45 - ভেৰগাওঁ (সাধাৰণ)		খণ্ড নং : 150																			
এই বিধানসভা সমষ্টিত কোন সংসদীয় সমষ্টিৰ অন্তৰ্গত তাৰ নম্বৰ, নাম আৰু সংৰক্ষণ স্থিতি : 4 - দৰং-ওদালগুৰি (সাধাৰণ)																					
1. সংশোধনৰ বিৱৰণ																					
সংশোধনৰ বছৰ	2026	তালিকাৰ চিনাক্তকৰণ																			
ভিত্তি তাৰিখ	01-01-2026	বিশেষ সংশোধন, 2026 চনৰ পূৰ্বৰ 2025 চনৰ মূল তালিকাৰ লগত থকা সংযোজন সমূহ একত্ৰিতকৰণ কৰা তালিকা।																			
সংশোধনৰ প্ৰকাৰ	বিশেষ সংশোধন 2026																				
প্ৰকাশনৰ তাৰিখ	10-02-2026																				
2. খণ্ড আৰু ভোটগ্ৰহন কেন্দ্ৰৰ বিৱৰণ																					
খণ্ডৰ অন্তৰ্গত এলেকা সমূহৰ নম্বৰ আৰু নাম																					
1-ননাই পাৰা চাহ বাগিছা (অংশ)		<table border="1" style="width: 100%; border-collapse: collapse;"> <tr> <td>মূল চহৰ/গাওঁ</td> <td>: ননৈপাৰা চাহ বাগিছা</td> </tr> <tr> <td>ৱাৰ্ড নং</td> <td>:</td> </tr> <tr> <td>ডাকঘৰ</td> <td>: পানেৰিহাট</td> </tr> <tr> <td>পুলিচ থানা</td> <td>: পানেৰী</td> </tr> <tr> <td>ব্লক</td> <td>: ভেৰগাওঁ</td> </tr> <tr> <td>ৰাজহ চক্ৰ</td> <td>: হৰিশিঙা</td> </tr> <tr> <td>জিলা</td> <td>: ওদালগুৰি</td> </tr> <tr> <td>পিনকোড</td> <td>: 784523</td> </tr> </table>				মূল চহৰ/গাওঁ	: ননৈপাৰা চাহ বাগিছা	ৱাৰ্ড নং	:	ডাকঘৰ	: পানেৰিহাট	পুলিচ থানা	: পানেৰী	ব্লক	: ভেৰগাওঁ	ৰাজহ চক্ৰ	: হৰিশিঙা	জিলা	: ওদালগুৰি	পিনকোড	: 784523
মূল চহৰ/গাওঁ	: ননৈপাৰা চাহ বাগিছা																				
ৱাৰ্ড নং	:																				
ডাকঘৰ	: পানেৰিহাট																				
পুলিচ থানা	: পানেৰী																				
ব্লক	: ভেৰগাওঁ																				
ৰাজহ চক্ৰ	: হৰিশিঙা																				
জিলা	: ওদালগুৰি																				
পিনকোড	: 784523																				
3. ভোটগ্ৰহন কেন্দ্ৰৰ বিৱৰণ																					
ভোটগ্ৰহন কেন্দ্ৰৰ নম্বৰ আৰু নাম :		ভোটগ্ৰহন কেন্দ্ৰৰ প্ৰকাৰ (পুৰুষ/মহিলা/সাধাৰণ)		সাধাৰণ																	
150 - ননৈপাৰা চাহ বাগিছা মজদুৰ ক্লাব (বাওঁফাল)		খণ্ডৰ অন্তৰ্গত সহায়ক ভোটগ্ৰহন কেন্দ্ৰৰ সংখ্যা :		0																	
ভোটগ্ৰহন কেন্দ্ৰৰ ঠিকনা :																					
ননৈপাৰা চাহ বাগিছা মজদুৰ ক্লাব, 2, ননৈপাৰা চাহ বাগিছা পোঃঅঃ - পানেৰিহাট জিলা-ওদালগুৰি ৭৮৪৫২৩																					
4. ভোটাৰৰ সংখ্যা																					
আৰম্ভনি ক্ৰমিক নং	শেষ ক্ৰমিক নং	মুঠ ভোটাৰ																			
		পুৰুষ	মহিলা	ওয় লিঙ্গ	মুঠ																
1	896	403	426	0	829																

নিৰ্বাচক পঞ্জীয়ন বিষয়াৰ স্বাক্ষৰ

Nazri Naksha

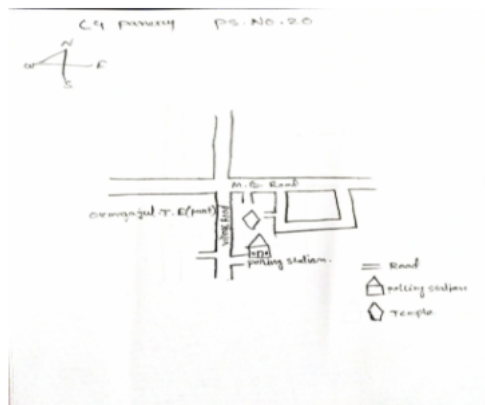

Google Map View

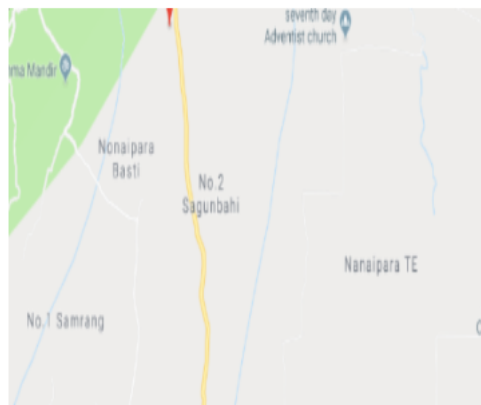

Polling Station Building Front View



ভোটগ্রহন কেন্দ্রৰ সন্মুখৰ দৃশ্য



Cad View

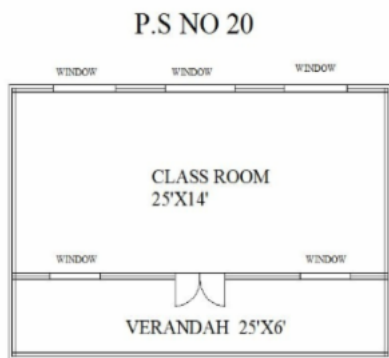

Key MAP View

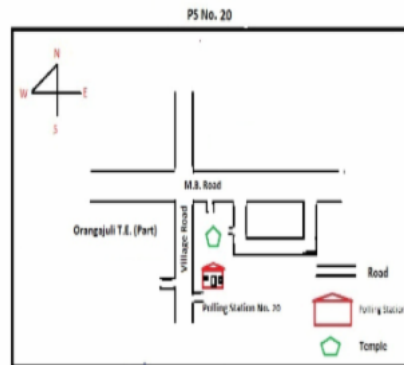

1 নাম : ভূগেশ্বৰী বেহেৰা পিতাৰ নাম: গোলাপ বেহেৰা ঘৰ নং : ৭ বয়স : 38 লিঙ্গ : মহিলা	BSW1734685 ফটো উপলব্ধ	2 নাম : অনপ বেহেৰা পিতাৰ নাম: গোলাপ বেহেৰা ঘৰ নং : ৭ বয়স : 33 লিঙ্গ : পুৰুষ	BSW1734696 ফটো উপলব্ধ	S 3 নাম : বীনড নাৰ্জাৰী পিতাৰ নাম: লাটো কিশোৰ নাৰ্জাৰী ঘৰ নং : ৪ বয়স : 22 লিঙ্গ : পুৰুষ	BSW3874823 ফটো উপলব্ধ
S 4 নাম : মিলন বসুমতাৰী পিতাৰ নাম: মোহিত বসুমতাৰী ঘৰ নং : ১১ বয়স : ৪5 লিঙ্গ : পুৰুষ	BSW1734765 ফটো উপলব্ধ	5 নাম : বাবুল নাৰ্জাৰী পিতাৰ নাম: গনেশ নাৰ্জাৰী ঘৰ নং : ১৩ বয়স : 40 লিঙ্গ : পুৰুষ	BSW1734801 ফটো উপলব্ধ	6 নাম : জ্যোতকা শিল্প কলিতা স্বামীৰ নাম: সিৰাজীত কলিতা ঘৰ নং : ১৬ বয়স : 35 লিঙ্গ : মহিলা	BSW1741884 ফটো উপলব্ধ
S 7 নাম : অজিত বড়ো পিতাৰ নাম: মেগা বড়ো ঘৰ নং : ১৭ বয়স : ৪৪ লিঙ্গ : পুৰুষ	BSW1734856 ফটো উপলব্ধ	8 নাম : তিলক থাপা পিতাৰ নাম: কৃষ্ণা বাহাদুৰ থাপা ঘৰ নং : ১৫ বয়স : 25 লিঙ্গ : পুৰুষ	BSW3859550 ফটো উপলব্ধ	S 9 নাম : চুকুমাৰী নায়ক পিতাৰ নাম: অয়ৰতী নায়ক ঘৰ নং : ৩৪ বয়স : ৪3 লিঙ্গ : মহিলা	BSW1746970 ফটো উপলব্ধ
10 নাম : পবণ নায়ক পিতাৰ নাম: সন্যাসী নায়ক ঘৰ নং : ৩৮ বয়স : 35 লিঙ্গ : পুৰুষ	BSW1746925 ফটো উপলব্ধ	S 11 নাম : সোনালী বড়ো পিতাৰ নাম: নৰিন বড়ো ঘৰ নং : ৫২ বয়স : ৪1 লিঙ্গ : মহিলা	BSW1746856 ফটো উপলব্ধ	12 নাম : সুনীতা কৰ্মকাৰ পিতাৰ নাম: আহুদ কৰ্মকাৰ ঘৰ নং : ৫৭ বয়স : 30 লিঙ্গ : মহিলা	BSW0406496 ফটো উপলব্ধ
S 13 নাম : জীতেন বড়ো মাতৃৰ নাম: ভাৰতী বড়ো ঘৰ নং : ৪৪ বয়স : ৪4 লিঙ্গ : পুৰুষ	BSW1746914 ফটো উপলব্ধ	14 নাম : দিপক পাৰে পিতাৰ নাম: প্ৰদীপ পাৰে ঘৰ নং : 71 বয়স : 22 লিঙ্গ : পুৰুষ	BSW3849890 ফটো উপলব্ধ	15 নাম : সোমাৰী ভাদ্ৰ স্বামীৰ নাম: আসিন ভাদ্ৰ ঘৰ নং : 088 বয়স : 26 লিঙ্গ : মহিলা	PYI0140301 ফটো উপলব্ধ
16 নাম : অনচুমি বড়ো পিতাৰ নাম: নৰেশ্বৰ বড়ো ঘৰ নং : ৯০ বয়স : 33 লিঙ্গ : মহিলা	BSW1746823 ফটো উপলব্ধ	17 নাম : বিয়া নেবৰ পিতাৰ নাম: গৰজা বাহাদুৰ নেবৰ ঘৰ নং : 119 বয়স : 22 লিঙ্গ : মহিলা	BSW3875077 ফটো উপলব্ধ	S 18 নাম : সনাথী বড়ো পিতাৰ নাম: নন্দী বড়ো ঘৰ নং : ১২৪ বয়স : ৪3 লিঙ্গ : মহিলা	BSW1746981 ফটো উপলব্ধ
19 নাম : সৰোজ কুমাৰ স্বামীৰ নাম: হিমাংশু নাথ ঘৰ নং : 127 বয়স : 33 লিঙ্গ : মহিলা	BSW0176198 ফটো উপলব্ধ	20 নাম : গগন বাগ পিতাৰ নাম: কুব্ৰ বাগ ঘৰ নং : ১৮৭ বয়স : 27 লিঙ্গ : পুৰুষ	BSW0457762 ফটো উপলব্ধ	21 নাম : বীৰেডে বাগ পিতাৰ নাম: কুব্ৰ বাগ ঘৰ নং : ১৮৭ বয়স : 26 লিঙ্গ : পুৰুষ	BSW0456640 ফটো উপলব্ধ
22 নাম : দশী মাঝি স্বামীৰ নাম: গগন বাঘ ঘৰ নং : 187 বয়স : 24 লিঙ্গ : মহিলা	PYI0081646 ফটো উপলব্ধ	23 নাম : কমল জাল পিতাৰ নাম: মহেন্দ্ৰ জাল ঘৰ নং : 256 বয়স : 38 লিঙ্গ : পুৰুষ	BSW1741839 ফটো উপলব্ধ	24 নাম : লাকা মুণ্ডা পিতাৰ নাম: খুদু মুণ্ডা ঘৰ নং : ৩২০ বয়স : 31 লিঙ্গ : পুৰুষ	BSW1111947 ফটো উপলব্ধ
25 নাম : অনঙ্গী কোমোৰু পিতাৰ নাম: বমসাই লোহাৰ ঘৰ নং : ৩৯৬ বয়স : 34 লিঙ্গ : পুৰুষ	BSW0578757 ফটো উপলব্ধ	26 নাম : আক্ৰাশ কৰ্মকাৰ পিতাৰ নাম: বমসাই লোহাৰ ঘৰ নং : ৩৯৬ বয়স : 31 লিঙ্গ : পুৰুষ	BSW0578989 ফটো উপলব্ধ	27 নাম : হনা কৰ্মকাৰ পিতাৰ নাম: বমসাই লোহাৰ ঘৰ নং : ৩৯৬ বয়স : 29 লিঙ্গ : মহিলা	BSW0578583 ফটো উপলব্ধ
28 নাম : নৈমী কৰ্মকাৰ পিতাৰ নাম: বমসাই লোহাৰ ঘৰ নং : ৩৯৬ বয়স : 25 লিঙ্গ : মহিলা	BSW0579235 ফটো উপলব্ধ	29 নাম : বামো মালিক পিতাৰ নাম: ভবেন মালিক ঘৰ নং : ৪০০ বয়স : 29 লিঙ্গ : পুৰুষ	BSW0452631 ফটো উপলব্ধ	30 নাম : আঞ্জু মল্লিক স্বামীৰ নাম: অৰুন মল্লিক ঘৰ নং : ৪১১ বয়স : 33 লিঙ্গ : মহিলা	BSW0462986 ফটো উপলব্ধ

বিধানসভা সমষ্টিৰ নম্বৰ আৰু নাম : 45-ভৈৰগাঁও
অংশৰ নম্বৰ আৰু নাম : 1-ননাই পাৰা চাহ বাগিছা (অংশ)

31	PYI0103788	নাম : প্ৰিয়লতা কুচলিয়া পিতাৰ নাম: বিষ্ণু কুচলিয়া ঘৰ নং : ৫২৭ বয়স : ৪৫ লিঙ্গ : মহিলা	ফটো উপলব্ধ	32	BSW0319624	নাম : দীপক মুণ্ডা পিতাৰ নাম: বাবুলাল মুণ্ডা ঘৰ নং : ৬৩২ বয়স : 42 লিঙ্গ : পুৰুষ	ফটো উপলব্ধ	33	BSW0406165	নাম : বিজয় কুশলিয়া পিতাৰ নাম: নন্দলাল কুশলিয়া ঘৰ নং : ৬৭০ বয়স : 26 লিঙ্গ : পুৰুষ	ফটো উপলব্ধ
34	BSW0453555	নাম : সনালী কহৰো অন্যান্য: বঞ্জন কহৰো ঘৰ নং : ৭১৬ বয়স : 27 লিঙ্গ : মহিলা	ফটো উপলব্ধ	35	BSW0580209	নাম : বাজা কুমাৰ পিতাৰ নাম: আচনু কুমাৰ ঘৰ নং : ৭৪১ বয়স : 31 লিঙ্গ : পুৰুষ	ফটো উপলব্ধ	36	BSW0572453	নাম : বশিষ্ঠ গোস্বামী মাতৃৰ নাম: অমুচা মহানডা ঘৰ নং : ৭৪৭ বয়স : 29 লিঙ্গ : মহিলা	ফটো উপলব্ধ
37	BSW0583682	নাম : যাকুব কংদপন মাতৃৰ নাম: প্ৰেমচীলা কংদপন ঘৰ নং : ৭৪৮ বয়স : 22 লিঙ্গ : পুৰুষ	ফটো উপলব্ধ	38	BSW0526467	নাম : মনু কুমাৰ পিতাৰ নাম: তৰণিসেন কুমাৰ ঘৰ নং : ৭৬১ বয়স : 27 লিঙ্গ : পুৰুষ	ফটো উপলব্ধ	39	BSW0574160	নাম : শাৰিকা মাৰী মাতৃৰ নাম: লখীদেৱী মাৰী ঘৰ নং : ৭৬৭ বয়স : 32 লিঙ্গ : মহিলা	ফটো উপলব্ধ
40	PYI0081257	নাম : পূজাদেৱ স্বামীৰ নাম: পোহৰ কুমাৰ ঘৰ নং : 768 বয়স : 31 লিঙ্গ : মহিলা	ফটো উপলব্ধ	41	PYI0101642	নাম : হৰ্ষ তাই পিতাৰ নাম: আশিন তাই তাই ঘৰ নং : 775 বয়স : 24 লিঙ্গ : পুৰুষ	ফটো উপলব্ধ	42	BSW0457408	নাম : কিৰণ টিৰকী মাতৃৰ নাম: মেৰি নাগ ঘৰ নং : ৮১০ বয়স : 31 লিঙ্গ : মহিলা	ফটো উপলব্ধ
43	BSW3874476	নাম : শ্বপনা সাগৰ স্বামীৰ নাম: নোতম সগৰ ঘৰ নং : 814 বয়স : 26 লিঙ্গ : মহিলা	ফটো উপলব্ধ	44	BSW0460899	নাম : সিলসিলা চাওৰা স্বামীৰ নাম: ৰূপান চাওৰা ঘৰ নং : ৮২৮ বয়স : 27 লিঙ্গ : মহিলা	ফটো উপলব্ধ	45	PYI0077032	নাম : ৰহিত কৰ্মকাৰ মাতৃৰ নাম: সৰস্বতী কৰ্মকাৰ ঘৰ নং : 830 বয়স : 21 লিঙ্গ : পুৰুষ	ফটো উপলব্ধ
46	PYI0137521	নাম : অসীংতা কেৰ্কেটা কন্দ স্বামীৰ নাম: বাবু কংধো ঘৰ নং : 835 বয়স : 29 লিঙ্গ : মহিলা	ফটো উপলব্ধ	47	PYI0102202	নাম : দিপালী ওৰাং স্বামীৰ নাম: আকাশ চক্ৰবৰ্তী ঘৰ নং : 901 বয়স : 23 লিঙ্গ : মহিলা	ফটো উপলব্ধ	48	BSW1734958	নাম : আচামবতী কৰ্মকাৰ স্বামীৰ নাম: বালক ৰাম কৰ্মকাৰ ঘৰ নং : ৯২৯ বয়স : 70 লিঙ্গ : মহিলা	ফটো উপলব্ধ
49	BSW1734969	নাম : চমা কৰ্মকাৰ পিতাৰ নাম: বালক ৰাম কৰ্মকাৰ ঘৰ নং : ৯২৯ বয়স : 50 লিঙ্গ : পুৰুষ	ফটো উপলব্ধ	50	BSW1734970	নাম : আশা কৰ্মকাৰ স্বামীৰ নাম: চমা কৰ্মকাৰ ঘৰ নং : ৯২৯ বয়স : 48 লিঙ্গ : মহিলা	ফটো উপলব্ধ	51	BSW1734981	নাম : অজয় কৰ্মকাৰ পিতাৰ নাম: বালক ৰাম কৰ্মকাৰ ঘৰ নং : ৯২৯ বয়স : 48 লিঙ্গ : পুৰুষ	ফটো উপলব্ধ
52	BSW1541884	নাম : চৰিতা কৰ্মকাৰ স্বামীৰ নাম: অজয় কৰ্মকাৰ ঘৰ নং : ৯২৯ বয়স : 37 লিঙ্গ : মহিলা	ফটো উপলব্ধ	53	BSW0540047	নাম : কৃষ্ণ কৰ্মকাৰ পিতাৰ নাম: বালকৰাম কৰ্মকাৰ ঘৰ নং : ৯২৯ বয়স : 34 লিঙ্গ : পুৰুষ	ফটো উপলব্ধ	54	BSW1734992	নাম : খুদ মুণ্ডা পিতাৰ নাম: খুদন মুণ্ডা ঘৰ নং : ৯৩০ বয়স : 62 লিঙ্গ : পুৰুষ	ফটো উপলব্ধ
55	BSW1735019	নাম : বিনোতা প্ৰোজা পিতাৰ নাম: খুদ মুণ্ডা ঘৰ নং : ৯৩০ বয়স : 39 লিঙ্গ : মহিলা	ফটো উপলব্ধ	56	BSW0138073	নাম : কমল মুণ্ডা পিতাৰ নাম: খুদ মুণ্ডা ঘৰ নং : ৯৩০ বয়স : 36 লিঙ্গ : পুৰুষ	ফটো উপলব্ধ	57	BSW0137620	নাম : সঙ্গীতা মুণ্ডা স্বামীৰ নাম: কমল মুণ্ডা ঘৰ নং : ৯৩০ বয়স : 31 লিঙ্গ : মহিলা	ফটো উপলব্ধ
58	BSW1735031	নাম : বিশাসী ওৰাং স্বামীৰ নাম: হাকিম ওৰাং ঘৰ নং : ৯৩১ বয়স : 65 লিঙ্গ : মহিলা	ফটো উপলব্ধ	59	BSW1735064	নাম : ভিমা মুণ্ডা পিতাৰ নাম: বিহা মুণ্ডা ঘৰ নং : ৯৩২ বয়স : 50 লিঙ্গ : পুৰুষ	ফটো উপলব্ধ	60	BSW1735075	নাম : সুমিত্ৰা মুণ্ডা স্বামীৰ নাম: ভিমা মুণ্ডা ঘৰ নং : ৯৩২ বয়স : 49 লিঙ্গ : মহিলা	ফটো উপলব্ধ

61 নাম : দুৰ্গা ধন তাঁতী পিতাৰ নাম: চেতা তাঁতী ঘৰ নং : ৯৩৩ বয়স : 53 লিঙ্গ : পুৰুষ	BSW1735100 ফটো উপলব্ধ	62 নাম : বঞ্জীত তাঁতী পিতাৰ নাম: চেতা তাঁতী ঘৰ নং : ৯৩৩ বয়স : 49 লিঙ্গ : পুৰুষ	BSW1735122 ফটো উপলব্ধ	63 নাম : বাণু কাজী পিতাৰ নাম: জনেকা কাজী ঘৰ নং : ৯৩৪ বয়স : 50 লিঙ্গ : পুৰুষ	BSW1735144 ফটো উপলব্ধ
64 নাম : মেঘালী চাওৰা কাজী স্বামীৰ নাম: বানু কাজী ঘৰ নং : ৯৩৪ বয়স : 38 লিঙ্গ : মহিলা	BSW0165456 ফটো উপলব্ধ	65 নাম : পৰশুৰাম হৰিজন পিতাৰ নাম: বিশ্বনাথ হৰিজন ঘৰ নং : ৯৩৫ বয়স : 65 লিঙ্গ : পুৰুষ	BSW1735155 ফটো উপলব্ধ	66 নাম : বিদ্যা বতী হৰিজন স্বামীৰ নাম: পৰশুৰাম হৰিজন ঘৰ নং : ৯৩৫ বয়স : 60 লিঙ্গ : মহিলা	BSW1735166 ফটো উপলব্ধ
67 নাম : ৰাজকুমারী হৰিজন স্বামীৰ নাম: বিকি হৰিজন ঘৰ নং : ৯৩৫ বয়স : 30 লিঙ্গ : মহিলা	BSW0165589 ফটো উপলব্ধ	68 নাম : অনিতা হৰিজন পিতাৰ নাম: পৰশুৰাম হৰিজন ঘৰ নং : ৯৩৫ বয়স : 28 লিঙ্গ : মহিলা	BSW0165597 ফটো উপলব্ধ	69 নাম : বিকি হৰিজন পিতাৰ নাম: পৰশুৰাম হৰিজন ঘৰ নং : ৯৩৫ বয়স : 28 লিঙ্গ : পুৰুষ	BSW0165639 ফটো উপলব্ধ
70 নাম : জগেনু কুমাৰ পিতাৰ নাম: বানেশ্বৰ কুমাৰ ঘৰ নং : ৯৩৬ বয়স : 55 লিঙ্গ : পুৰুষ	BSW1735177 ফটো উপলব্ধ	71 নাম : সুনিতা কুমাৰ পিতাৰ নাম: যোগেন কুমাৰ ঘৰ নং : ৯৩৬ বয়স : 36 লিঙ্গ : মহিলা	BSW0305896 ফটো উপলব্ধ	72 নাম : অমিত কুমাৰ পিতাৰ নাম: যোগেন কুমাৰ ঘৰ নং : ৯৩৬ বয়স : 29 লিঙ্গ : পুৰুষ	BSW0305938 ফটো উপলব্ধ
E 73 নাম : বিনদ প্রজা পিতাৰ নাম: আইতা প্রজা ঘৰ নং : ৯৩৮ বয়স : 55 লিঙ্গ : পুৰুষ	BSW1735188 ফটো উপলব্ধ	74 নাম : চালমা প্রজা পিতাৰ নাম: বিনদ প্রজা ঘৰ নং : ৯৩৮ বয়স : 25 লিঙ্গ : মহিলা	BSW0406512 ফটো উপলব্ধ	75 নাম : আমিন চাওৰা পিতাৰ নাম: প্রহ্লাদ চাওৰা ঘৰ নং : ৯৪৩ বয়স : 40 লিঙ্গ : পুৰুষ	BSW1735202 ফটো উপলব্ধ
76 নাম : আৰিস্তা চাওৰা স্বামীৰ নাম: আমিন চাওৰা ঘৰ নং : ৯৪৩ বয়স : 39 লিঙ্গ : মহিলা	BSW1735213 ফটো উপলব্ধ	77 নাম : সঞ্জয় প্রজা পিতাৰ নাম: আইতা প্রজা ঘৰ নং : ৯৪৪ বয়স : 46 লিঙ্গ : পুৰুষ	BSW1735224 ফটো উপলব্ধ	78 নাম : বিজলী প্রজা স্বামীৰ নাম: সঞ্জয় প্রজা ঘৰ নং : ৯৪৪ বয়স : 45 লিঙ্গ : মহিলা	BSW1735235 ফটো উপলব্ধ
79 নাম : জিতেন প্রোজা পিতাৰ নাম: হৰি প্রোজা ঘৰ নং : ৯৪৪ বয়স : 34 লিঙ্গ : পুৰুষ	BSW0306829 ফটো উপলব্ধ	80 নাম : সবিতা প্রোজা স্বামীৰ নাম: জিতেন প্রোজা ঘৰ নং : ৯৪৪ বয়স : 29 লিঙ্গ : মহিলা	BSW0306845 ফটো উপলব্ধ	81 নাম : সুনিতা পৰজা পিতাৰ নাম: ৰাজেন পৰজা ঘৰ নং : 944 বয়স : 22 লিঙ্গ : মহিলা	PYI0042994 ফটো উপলব্ধ
82 নাম : ৰাজেশ প্রোজা পিতাৰ নাম: ঘাচি প্রজা ঘৰ নং : ৯৪৫ক বয়স : 67 লিঙ্গ : পুৰুষ	BSW1735279 ফটো উপলব্ধ	83 নাম : গোনো ভদ্র পিতাৰ নাম: বুধৰাম ভদ্রা ঘৰ নং : ৯৪৫ক বয়স : 50 লিঙ্গ : পুৰুষ	BSW1735257 ফটো উপলব্ধ	84 নাম : আৰতী প্রজা স্বামীৰ নাম: অমিত প্রজা ঘৰ নং : ৯৪৫ক বয়স : 49 লিঙ্গ : মহিলা	BSW0406751 ফটো উপলব্ধ
85 নাম : অশিনা বদ্রো পিতাৰ নাম: গোনো বদ্রো ঘৰ নং : ৯৪৫ক বয়স : 28 লিঙ্গ : পুৰুষ	BSW0443986 ফটো উপলব্ধ	86 নাম : প্ৰিতম প্রজা পিতাৰ নাম: ৰাজেশ প্রজা ঘৰ নং : ৯৪৫ক বয়স : 34 লিঙ্গ : পুৰুষ	BSW0137265 ফটো উপলব্ধ	87 নাম : উত্তম প্রজা পিতাৰ নাম: ৰাজেশ প্রজা ঘৰ নং : ৯৪৫ক বয়স : 30 লিঙ্গ : পুৰুষ	BSW0136093 ফটো উপলব্ধ
88 নাম : সংগীতা লাক্ৰা স্বামীৰ নাম: উত্তম প্রজা ঘৰ নং : 945 ক বয়স : 26 লিঙ্গ : মহিলা	PYI0021964 ফটো উপলব্ধ	89 নাম : লোচ্চী পোৰ্জা স্বামীৰ নাম: ৰাজেশ পোৰ্জা ঘৰ নং : ৯৪৫ক বয়স : 60 লিঙ্গ : মহিলা	BSW1735280 ফটো উপলব্ধ	90 নাম : ৰাম ওৰাং পিতাৰ নাম: মায়োনা ওৰাং ঘৰ নং : ৯৪৬ বয়স : 68 লিঙ্গ : পুৰুষ	BSW1735291 ফটো উপলব্ধ

91 নাম : চুনি ওৰাং স্বামীৰ নাম : বাম ওৰাং ঘৰ নং : ৯৪৬ বয়স : 66 লিঙ্গ : মহিলা	BSW1735304 ফটো উপলব্ধ	92 নাম : অনিতা ওৰাং পিতাৰ নাম : বাম ওৰাং ঘৰ নং : ৯৪৬ বয়স : 49 লিঙ্গ : মহিলা	BSW1735326 ফটো উপলব্ধ	93 নাম : জহন ওৰাং পিতাৰ নাম : বাম ওৰাং ঘৰ নং : ৯৪৬ বয়স : 41 লিঙ্গ : পুৰুষ	BSW1735315 ফটো উপলব্ধ
94 নাম : বাহমণি ওৰাং লাক্ৰা পিতাৰ নাম : শ্ৰী বাম ওৰাং ঘৰ নং : ৯৪৬ বয়স : 37 লিঙ্গ : মহিলা	BSW0306936 ফটো উপলব্ধ	95 নাম : জ্যোতি ওৰাং স্বামীৰ নাম : যোহোন ওৰাং ঘৰ নং : ৯৪৬ বয়স : 32 লিঙ্গ : মহিলা	BSW0306969 ফটো উপলব্ধ	96 নাম : নন্দলাল কুচলিয়া পিতাৰ নাম : মুৰ্ধেষ্টি কুচলিয়া ঘৰ নং : ৯৪৭ বয়স : 46 লিঙ্গ : পুৰুষ	BSW1735337 ফটো উপলব্ধ
97 নাম : পুষ্পা কুচলিয়া স্বামীৰ নাম : নন্দলাল কুচলিয়া ঘৰ নং : ৯৪৭ বয়স : 44 লিঙ্গ : মহিলা	BSW1735348 ফটো উপলব্ধ	98 নাম : অজয় কুচলীয়া পিতাৰ নাম : নন্দলাল কুচলীয়া ঘৰ নং : ৯৪৭ বয়স : 33 লিঙ্গ : পুৰুষ	BSW0136960 ফটো উপলব্ধ	99 নাম : প্ৰদুম কুচলীয়া পিতাৰ নাম : নন্দলাল কুচলীয়া ঘৰ নং : ৯৪৭ বয়স : 25 লিঙ্গ : পুৰুষ	BSW0535302 ফটো উপলব্ধ
100 নাম : বগী তাঁতী স্বামীৰ নাম : অজয় কুচলীয়া ঘৰ নং : 947 বয়স : 23 লিঙ্গ : মহিলা	PYI0042879 ফটো উপলব্ধ	101 নাম : মনিষা কুশলিয়া পিতাৰ নাম : নন্দলাল কুশলিয়া ঘৰ নং : 947 বয়স : 23 লিঙ্গ : মহিলা	PYI0110817 ফটো উপলব্ধ	102 নাম : য়োচেফ নাগ মাতৃৰ নাম : অঞ্জলি নাগ ঘৰ নং : ৯৪৮ বয়স : 36 লিঙ্গ : পুৰুষ	BSW1735393 ফটো উপলব্ধ
103 নাম : মাৰ্চা চুৰিন স্বামীৰ নাম : আলিবিঘা চুৰিন ঘৰ নং : ৯৫০ বয়স : 63 লিঙ্গ : মহিলা	BSW1735440 ফটো উপলব্ধ	S 104 নাম : জেমো চুৰিন পিতাৰ নাম : আলিবিঘা চুৰিন ঘৰ নং : ৯৫০ বয়স : 38 লিঙ্গ : মহিলা	BSW1735451 ফটো উপলব্ধ	105 নাম : জুবাকিম চুৰিন পিতাৰ নাম : আলিবিঘা চুৰিন ঘৰ নং : ৯৫০ বয়স : 34 লিঙ্গ : পুৰুষ	BSW0140954 ফটো উপলব্ধ
106 নাম : গান্দুৰ লোহাৰ পিতাৰ নাম : জগু লোহাৰ ঘৰ নং : ৯৫১ বয়স : 50 লিঙ্গ : পুৰুষ	BSW1735462 ফটো উপলব্ধ	107 নাম : জমুনা লোহাৰ স্বামীৰ নাম : গান্দুৰ লোহাৰ ঘৰ নং : ৯৫১ বয়স : 46 লিঙ্গ : মহিলা	BSW1735473 ফটো উপলব্ধ	108 নাম : বাজেশ লোহাৰ পিতাৰ নাম : জগু লোহাৰ ঘৰ নং : ৯৫১ বয়স : 44 লিঙ্গ : পুৰুষ	BSW1735484 ফটো উপলব্ধ
109 নাম : নাগেশ্বৰী লোহাৰ স্বামীৰ নাম : বাজেশ লোহাৰ ঘৰ নং : ৯৫১ বয়স : 40 লিঙ্গ : মহিলা	BSW1735495 ফটো উপলব্ধ	110 নাম : বিজয় লোহাৰ পিতাৰ নাম : জগু লোহাৰ ঘৰ নং : ৯৫১ বয়স : 38 লিঙ্গ : পুৰুষ	BSW1735508 ফটো উপলব্ধ	111 নাম : বীৰবল লোহাৰ পিতাৰ নাম : গান্দুৰ লোহাৰ ঘৰ নং : ৯৫১ বয়স : 26 লিঙ্গ : পুৰুষ	BSW0406215 ফটো উপলব্ধ
112 নাম : ধনসাই গোৱালা পিতাৰ নাম : দসাশানন গোৱালা ঘৰ নং : 952 বয়স : 36 লিঙ্গ : পুৰুষ	PYI0042945 ফটো উপলব্ধ	113 নাম : চমাৰি খেড়িয়া স্বামীৰ নাম : লধা খেড়িয়া ঘৰ নং : ৯৫৪ বয়স : 75 লিঙ্গ : মহিলা	BSW1735553 ফটো উপলব্ধ	E 114 নাম : বাবুল খেড়িয়া পিতাৰ নাম : লোধা খেৰীয়া ঘৰ নং : ৯৫৪ বয়স : 41 লিঙ্গ : পুৰুষ	BSW0307637 ফটো উপলব্ধ
115 নাম : অঞ্জলী খেৰীয়া পিতাৰ নাম : লোধা খেৰীয়া ঘৰ নং : ৯৫৪ বয়স : 38 লিঙ্গ : মহিলা	BSW0307678 ফটো উপলব্ধ	116 নাম : ৰহিত খেৰীয়া পিতাৰ নাম : লোধা খেৰীয়া ঘৰ নং : ৯৫৪ বয়স : 38 লিঙ্গ : পুৰুষ	BSW1735575 ফটো উপলব্ধ	117 নাম : জেনা খেৰীয়া স্বামীৰ নাম : ফগু খেৰীয়া ঘৰ নং : ৯৫৪ বয়স : 37 লিঙ্গ : মহিলা	BSW0307645 ফটো উপলব্ধ
118 নাম : দ্ৰোপতী খেৰীয়া স্বামীৰ নাম : খতা খেৰীয়া ঘৰ নং : ৯৫৪ বয়স : 36 লিঙ্গ : মহিলা	BSW0307686 ফটো উপলব্ধ	S 119 নাম : স্বাতিকু খেৰীয়া পিতাৰ নাম : লোধা খেৰীয়া ঘৰ নং : ৯৫৪ বয়স : 26 লিঙ্গ : পুৰুষ	BSW0307728 ফটো উপলব্ধ	E 120 নাম : বাবুল খেড়িয়া মাতৃৰ নাম : চামৰী খেড়িয়া ঘৰ নং : ৯৫৪ বয়স : 34 লিঙ্গ : পুৰুষ	BSW1735586 ফটো উপলব্ধ

বিধানসভা সমষ্টিৰ নম্বৰ আৰু নাম : 45-ভৈৰগাঁও
অংশৰ নম্বৰ আৰু নাম : 1-ননাই পাৰা চাহ বাগিছা (অংশ)

121 নাম : গংগা খেৰিয়া স্বামীৰ নাম : স্বাতিক খেৰিয়া ঘৰ নং : 954 বয়স : 29 লিঙ্গ : মহিলা	BSW3881984 ফটো উপলব্ধ	122 নাম : ফিৰনু চাওঁৰা স্বামীৰ নাম : জান্তিনো চাওঁৰা ঘৰ নং : ৯৫৫ বয়স : 68 লিঙ্গ : মহিলা	BSW1735597 ফটো উপলব্ধ	123 নাম : আশাবোটা গণেশ স্বামীৰ নাম : কস্তু গণেশ ঘৰ নং : ৯৫৬ বয়স : 60 লিঙ্গ : মহিলা	BSW1735622 ফটো উপলব্ধ
E 124 নাম : অনাদী প্রজা পিতাৰ নাম : বনি প্রজা ঘৰ নং : ৯৫৭ বয়স : 60 লিঙ্গ : পুৰুষ	BSW1735644 ফটো উপলব্ধ	S 125 নাম : ববিতা চাওঁৰা স্বামীৰ নাম : কিচান চাওঁৰা ঘৰ নং : ৯৫৮ বয়স : 41 লিঙ্গ : মহিলা	BSW1735688 ফটো উপলব্ধ	126 নাম : মঞ্জু দীপ স্বামীৰ নাম : আনন্দ দীপ ঘৰ নং : ৯৫৯ বয়স : 55 লিঙ্গ : মহিলা	BSW1735757 ফটো উপলব্ধ
127 নাম : বাজেন চাওঁৰা পিতাৰ নাম : বাজু চাওঁৰা ঘৰ নং : ৯৬০ বয়স : 42 লিঙ্গ : মহিলা	BSW1735724 ফটো উপলব্ধ	128 নাম : বেংকা দেবী চাওঁৰা স্বামীৰ নাম : বাজেন চাওঁৰা ঘৰ নং : ৯৬১ বয়স : 41 লিঙ্গ : মহিলা	BSW1735735 ফটো উপলব্ধ	E 129 নাম : আনন্দ দীপ পিতাৰ নাম : আব্বিন দীপ ঘৰ নং : ৯৬০ বয়স : 55 লিঙ্গ : পুৰুষ	BSW1735768 ফটো উপলব্ধ
130 নাম : অজিত গোৱালা পিতাৰ নাম : দলপত গোৱালা ঘৰ নং : ৯৬২ বয়স : 60 লিঙ্গ : পুৰুষ	BSW1735779 ফটো উপলব্ধ	131 নাম : চুবৰ্ণ গোৱালা স্বামীৰ নাম : অজিত গোৱালা ঘৰ নং : ৯৬২ বয়স : 60 লিঙ্গ : মহিলা	BSW1735780 ফটো উপলব্ধ	132 নাম : বীনা গোৱালা পিতাৰ নাম : অজিত গোৱালা ঘৰ নং : ৯৬২ বয়স : 41 লিঙ্গ : মহিলা	BSW1735791 ফটো উপলব্ধ
133 নাম : চানন পৰ্জা পিতাৰ নাম : শাম কুমাৰ পৰ্জা ঘৰ নং : ৯৬২ বয়স : 40 লিঙ্গ : পুৰুষ	BSW1735804 ফটো উপলব্ধ	134 নাম : অনন গোয়ালা পিতাৰ নাম : অজিত গোয়ালা ঘৰ নং : ৯৬২ বয়স : 28 লিঙ্গ : পুৰুষ	BSW0490409 ফটো উপলব্ধ	135 নাম : শ্বাগী ওৰাং স্বামীৰ নাম : বিলিয়াম ওৰাং ঘৰ নং : ৯৬৪ বয়স : 60 লিঙ্গ : মহিলা	BSW1735826 ফটো উপলব্ধ
136 নাম : ফুলেন্দৰ নাগ পিতাৰ নাম : শুকৰাম নাগ ঘৰ নং : ৯৬৫ বয়স : 60 লিঙ্গ : পুৰুষ	BSW1735837 ফটো উপলব্ধ	137 নাম : কৰ্মেলা নাগ স্বামীৰ নাম : ফুলেন্দৰ নাগ ঘৰ নং : ৯৬৫ বয়স : 57 লিঙ্গ : মহিলা	BSW1735848 ফটো উপলব্ধ	138 নাম : লক্ষ্মী নাগ মাতৃৰ নাম : কমলা নাগ ঘৰ নং : ৯৬৫ বয়স : 34 লিঙ্গ : মহিলা	BSW1735859 ফটো উপলব্ধ
139 নাম : লক্ষ্মী নাগ পিতাৰ নাম : ফুলেন্দৰ নাগ ঘৰ নং : ৯৬৫ বয়স : 29 লিঙ্গ : মহিলা	BSW0308189 ফটো উপলব্ধ	140 নাম : বাবুল লোহাৰ পিতাৰ নাম : চিলিয়া লোহাৰ ঘৰ নং : ৯৬৬ বয়স : 52 লিঙ্গ : পুৰুষ	BSW1735871 ফটো উপলব্ধ	141 নাম : মাৰ্শেলা কৈথ স্বামীৰ নাম : বাবুল লোহাৰ ঘৰ নং : ৯৬৬ বয়স : 50 লিঙ্গ : মহিলা	BSW1735882 ফটো উপলব্ধ
142 নাম : বিনা লোহাৰ পিতাৰ নাম : বাবুল লোহাৰ ঘৰ নং : ৯৬৬ বয়স : 28 লিঙ্গ : মহিলা	BSW0167965 ফটো উপলব্ধ	143 নাম : বিমল লোহাৰ পিতাৰ নাম : বাবুল লোহাৰ ঘৰ নং : ৯৬৬ বয়স : 28 লিঙ্গ : পুৰুষ	BSW0167957 ফটো উপলব্ধ	144 নাম : আলবিনা লোহাৰ পিতাৰ নাম : বাবুল লোহাৰ ঘৰ নং : ৯৬৬ বয়স : 27 লিঙ্গ : মহিলা	BSW0316265 ফটো উপলব্ধ
145 নাম : অজয় লোহাৰ পিতাৰ নাম : বাবুল লোহাৰ ঘৰ নং : ৯৬৬ বয়স : 26 লিঙ্গ : পুৰুষ	BSW0315648 ফটো উপলব্ধ	146 নাম : আচিন্তা দীপু স্বামীৰ নাম : চন্দাই সোনা ঘৰ নং : ৯৬৭ বয়স : 38 লিঙ্গ : মহিলা	BSW1735906 ফটো উপলব্ধ	147 নাম : জিতেন সোনা মাতৃৰ নাম : চন্দাই সোনা ঘৰ নং : ৯৬৭ বয়স : 34 লিঙ্গ : পুৰুষ	BSW1735928 ফটো উপলব্ধ
148 নাম : কিশোৰ চাওঁৰা পিতাৰ নাম : ডয়েলা চাওঁৰা ঘৰ নং : ৯৬৮ বয়স : 46 লিঙ্গ : পুৰুষ	BSW1735939 ফটো উপলব্ধ	149 নাম : বাজেন্টি চাওঁৰা স্বামীৰ নাম : কিশোৰ চাওঁৰা ঘৰ নং : ৯৬৮ বয়স : 44 লিঙ্গ : মহিলা	BSW1735940 ফটো উপলব্ধ	150 নাম : সুৰেশ চাওঁৰা পিতাৰ নাম : কিশোৰ চাওঁৰা ঘৰ নং : 968 বয়স : 27 লিঙ্গ : পুৰুষ	PY10067546 ফটো উপলব্ধ

151 নাম : বিষ্ণু লহাৰ পিতাৰ নাম: বমেশ লহাৰ ঘৰ নং : ৯৬৯ বয়স : 50 লিঙ্গ : পুৰুষ	BSW1735951 ফটো উপলব্ধ	152 নাম : কাজিলা লহাৰ স্বামীৰ নাম: বিষ্ণু লহাৰ ঘৰ নং : ৯৬৯ বয়স : 44 লিঙ্গ : মহিলা	BSW1735962 ফটো উপলব্ধ	153 নাম : বিজয় লোহাৰ পিতাৰ নাম: বিষ্ণু লোহাৰ ঘৰ নং : ৯৬৯ বয়স : 36 লিঙ্গ : পুৰুষ	BSW1735973 ফটো উপলব্ধ
S 154 নাম : চমৰা মুণ্ডা পিতাৰ নাম: শুকা মুণ্ডা ঘৰ নং : ৯৬৯ বয়স : 58 লিঙ্গ : পুৰুষ	BSW1735984 ফটো উপলব্ধ	155 নাম : কমলা বাইকা স্বামীৰ নাম: মহন বাইকা ঘৰ নং : ৯৭০ বয়স : 50 লিঙ্গ : মহিলা	BSW1736012 ফটো উপলব্ধ	156 নাম : বামি চাওৰা পিতাৰ নাম: চুৰেশ চাওৰা ঘৰ নং : ৯৭১ বয়স : 52 লিঙ্গ : পুৰুষ	BSW1736023 ফটো উপলব্ধ
157 নাম : পুষ্পা চাওৰা স্বামীৰ নাম: বামি চাওৰা ঘৰ নং : ৯৭১ বয়স : 50 লিঙ্গ : মহিলা	BSW1736034 ফটো উপলব্ধ	158 নাম : শাম চাওৰা পিতাৰ নাম: বামে চাওৰা ঘৰ নং : 971 বয়স : 33 লিঙ্গ : পুৰুষ	PYI0066225 ফটো উপলব্ধ	159 নাম : চুনিমা চাওৰা পিতাৰ নাম: বামি চাওৰা ঘৰ নং : 971 বয়স : 28 লিঙ্গ : মহিলা	PYI0066233 ফটো উপলব্ধ
160 নাম : গপী বাইকা পিতাৰ নাম: গয়ন্ত বাইকা ঘৰ নং : ৯৭২ বয়স : 40 লিঙ্গ : পুৰুষ	BSW1736045 ফটো উপলব্ধ	161 নাম : অলিনা বাইকা স্বামীৰ নাম: গেপী বাইকা ঘৰ নং : ৯৭২ বয়স : 31 লিঙ্গ : মহিলা	BSW0168336 ফটো উপলব্ধ	162 নাম : ফিৰোজ মলিক পিতাৰ নাম: দীনবন্ধু মলিক ঘৰ নং : ৯৭৩ বয়স : 64 লিঙ্গ : পুৰুষ	BSW1736078 ফটো উপলব্ধ
163 নাম : আসিলা মল্লিক স্বামীৰ নাম: ফিৰোজ মলিক ঘৰ নং : ৯৭৩ বয়স : 52 লিঙ্গ : মহিলা	BSW1736089 ফটো উপলব্ধ	164 নাম : ছচিন মলিক পিতাৰ নাম: ফিৰোজ মলিক ঘৰ নং : ৯৭৩ বয়স : 43 লিঙ্গ : পুৰুষ	BSW1736090 ফটো উপলব্ধ	165 নাম : চুনিতা মলিক পিতাৰ নাম: ফিৰোজ মলিক ঘৰ নং : ৯৭৩ বয়স : 38 লিঙ্গ : মহিলা	BSW1736103 ফটো উপলব্ধ
166 নাম : আৰতী মল্লিক পিতাৰ নাম: চচিন মল্লিক ঘৰ নং : ৯৭৩ বয়স : 31 লিঙ্গ : মহিলা	BSW0168369 ফটো উপলব্ধ	167 নাম : অভি তান্তী পিতাৰ নাম: বালেশ্বৰ তান্তী ঘৰ নং : ৯৭৫ বয়স : 66 লিঙ্গ : পুৰুষ	BSW1736114 ফটো উপলব্ধ	168 নাম : অযোধ্যা তান্তী স্বামীৰ নাম: অভি তান্তী ঘৰ নং : ৯৭৫ বয়স : 64 লিঙ্গ : মহিলা	BSW1736125 ফটো উপলব্ধ
169 নাম : বেকশ্বন তান্তী পিতাৰ নাম: অভি তান্তী ঘৰ নং : ৯৭৫ বয়স : 44 লিঙ্গ : পুৰুষ	BSW1736136 ফটো উপলব্ধ	170 নাম : আছা তান্তী স্বামীৰ নাম: বেকশ্বন তান্তী ঘৰ নং : ৯৭৫ বয়স : 43 লিঙ্গ : মহিলা	BSW1736147 ফটো উপলব্ধ	171 নাম : দিগিছন তান্তী পিতাৰ নাম: অভি তান্তী ঘৰ নং : ৯৭৫ বয়স : 38 লিঙ্গ : পুৰুষ	BSW1736158 ফটো উপলব্ধ
172 নাম : মোজেষ তাঁতী পিতাৰ নাম: বেকশ্বন তাঁতী ঘৰ নং : 975 বয়স : 27 লিঙ্গ : পুৰুষ	PYI0037085 ফটো উপলব্ধ	173 নাম : বিবিকা তান্তী পিতাৰ নাম: বেকশ্বন তান্তী ঘৰ নং : ৯৭৫ বয়স : 21 লিঙ্গ : মহিলা	BSW3849734 ফটো উপলব্ধ	174 নাম : দুলাল কৰ্মকাৰ পিতাৰ নাম: লোচু কৰ্মকাৰ ঘৰ নং : ৯৭৭ বয়স : 60 লিঙ্গ : পুৰুষ	BSW1736192 ফটো উপলব্ধ
175 নাম : এলিজাবেথ কৰ্মকাৰ স্বামীৰ নাম: দুলাল কৰ্মকাৰ ঘৰ নং : ৯৭৭ বয়স : 52 লিঙ্গ : মহিলা	BSW1736205 ফটো উপলব্ধ	176 নাম : দানিয়েল কৰ্মকাৰ পিতাৰ নাম: দুলাল কৰ্মকাৰ ঘৰ নং : ৯৭৭ বয়স : 39 লিঙ্গ : পুৰুষ	BSW1736216 ফটো উপলব্ধ	177 নাম : দিনা কৰ্মকাৰ পিতাৰ নাম: দুলাল কৰ্মকাৰ ঘৰ নং : ৯৭৭ বয়স : 30 লিঙ্গ : মহিলা	BSW0308775 ফটো উপলব্ধ
178 নাম : দীপা কৰ্মকাৰ পিতাৰ নাম: দুলাল কৰ্মকাৰ ঘৰ নং : 977 বয়স : 27 লিঙ্গ : মহিলা	BSW3875697 ফটো উপলব্ধ	179 নাম : ডেভিদ কৰ্মকাৰ পিতাৰ নাম: দুলাল কৰ্মকাৰ ঘৰ নং : 977 বয়স : 25 লিঙ্গ : পুৰুষ	PYI0037044 ফটো উপলব্ধ	180 নাম : শান্তি লোহাৰ স্বামীৰ নাম: মাতালি লোহাৰ ঘৰ নং : ৯৭৮ বয়স : 57 লিঙ্গ : মহিলা	BSW1736238 ফটো উপলব্ধ

181 নাম : সবিতা লোহাৰ পিতাৰ নাম: মাতলী লোহাৰ ঘৰ নং : ৯৭৮ বয়স : 35 লিঙ্গ : মহিলা	BSW1541920 ফটো উপলব্ধ	182 নাম : মীলক লোহাৰ পিতাৰ নাম: মাতলী লোহাৰ ঘৰ নং : ৯৭৮ বয়স : 33 লিঙ্গ : পুৰুষ	BSW1131796 ফটো উপলব্ধ	183 নাম : চুমি লোহাৰ স্বামীৰ নাম: মিলক লোহাৰ ঘৰ নং : ৯৭৮ বয়স : 30 লিঙ্গ : মহিলা	BSW1131853 ফটো উপলব্ধ
184 নাম : লছমন মহালি পিতাৰ নাম: সৰিৰাম মহালি ঘৰ নং : ৯৮০ বয়স : 55 লিঙ্গ : পুৰুষ	BSW1736249 ফটো উপলব্ধ	185 নাম : উৰ্মিলা মহালি স্বামীৰ নাম: লছমন মহালি ঘৰ নং : ৯৮০ বয়স : 50 লিঙ্গ : মহিলা	BSW1736250 ফটো উপলব্ধ	186 নাম : নাৰেনু গড় পিতাৰ নাম: মিঠু গড় ঘৰ নং : ৯৮১ বয়স : 65 লিঙ্গ : পুৰুষ	BSW1736261 ফটো উপলব্ধ
E 187 নাম : চম্পা গড় স্বামীৰ নাম: নাৰেনু গড় ঘৰ নং : ৯৮১ বয়স : 62 লিঙ্গ : মহিলা	BSW1736272 ফটো উপলব্ধ	188 নাম : মনিতা গড় পিতাৰ নাম: নাৰায়ণ গড় ঘৰ নং : ৯৮১ বয়স : 22 লিঙ্গ : মহিলা	BSW3849775 ফটো উপলব্ধ	189 নাম : মহেন্দ্ৰ ওৰাং পিতাৰ নাম: জুলুছ ওৰাং ঘৰ নং : ৯৮২ বয়স : 58 লিঙ্গ : পুৰুষ	BSW1736283 ফটো উপলব্ধ
190 নাম : কমলা ওৰাং স্বামীৰ নাম: মহেন্দ্ৰ ওৰাং ঘৰ নং : ৯৮২ বয়স : 55 লিঙ্গ : মহিলা	BSW1736294 ফটো উপলব্ধ	E 191 নাম : খুইয়া বাকলা পিতাৰ নাম: চুকৰা বাকলা ঘৰ নং : ৯৮৩ বয়স : 68 লিঙ্গ : পুৰুষ	BSW1736307 ফটো উপলব্ধ	192 নাম : নৰমি বাকলা স্বামীৰ নাম: চুইয়া বাকলা ঘৰ নং : ৯৮৩ বয়স : 66 লিঙ্গ : মহিলা	BSW1736318 ফটো উপলব্ধ
193 নাম : দুৰ্গা বাকলা পিতাৰ নাম: খুইয়া বাকলা ঘৰ নং : ৯৮৩ বয়স : 30 লিঙ্গ : পুৰুষ	BSW0309518 ফটো উপলব্ধ	194 নাম : প্ৰিয়ংকা বাকলা স্বামীৰ নাম: দুৰ্গা বাকলা ঘৰ নং : ৯৮৩ বয়স : 29 লিঙ্গ : মহিলা	BSW0309526 ফটো উপলব্ধ	195 নাম : সুশিলা বাকলা পিতাৰ নাম: চুইয়া বাকলা ঘৰ নং : ৯৮৩ বয়স : 29 লিঙ্গ : মহিলা	BSW0169086 ফটো উপলব্ধ
196 নাম : চুখৰাম বাকলা পিতাৰ নাম: তুয়াই বাকলা ঘৰ নং : ৯৮৩ বয়স : 27 লিঙ্গ : পুৰুষ	BSW0315754 ফটো উপলব্ধ	197 নাম : লশী নাগ স্বামীৰ নাম: বিৰচন নাগ ঘৰ নং : ৯৮৪ বয়স : 40 লিঙ্গ : মহিলা	BSW1736329 ফটো উপলব্ধ	198 নাম : বিশাল নাগ মাতৃৰ নাম: শ্ৰী নাগ ঘৰ নং : 984 বয়স : 21 লিঙ্গ : পুৰুষ	PYI0093419 ফটো উপলব্ধ
199 নাম : য়োচেফ দিগাল পিতাৰ নাম: সূৰ্য্য কান্ত দিগাল ঘৰ নং : ৯৮৫ বয়স : 55 লিঙ্গ : পুৰুষ	BSW1736363 ফটো উপলব্ধ	200 নাম : জহী দিগাল স্বামীৰ নাম: য়োচেফ দিগাল ঘৰ নং : ৯৮৫ বয়স : 52 লিঙ্গ : মহিলা	BSW1736374 ফটো উপলব্ধ	201 নাম : আয়ুষ দিগাল পিতাৰ নাম: য়োচেফ দিগাল ঘৰ নং : 985 বয়স : 20 লিঙ্গ : পুৰুষ	PYI0037176 ফটো উপলব্ধ
202 নাম : ৰাজকুমাৰ পানিকা পিতাৰ নাম: ৰঞ্জিত পানিকা ঘৰ নং : ৯৮৬ বয়স : 38 লিঙ্গ : পুৰুষ	BSW1736409 ফটো উপলব্ধ	203 নাম : বিবিত্তা পানিকা স্বামীৰ নাম: ৰাজকুমাৰ পানিকা ঘৰ নং : 986 বয়স : 30 লিঙ্গ : মহিলা	PYI0015131 ফটো উপলব্ধ	204 নাম : সুকুআৰো বৰাইক স্বামীৰ নাম: সুৰাচ বাড়াইক ঘৰ নং : ৯৮৭ বয়স : 57 লিঙ্গ : মহিলা	BSW1736410 ফটো উপলব্ধ
205 নাম : চুহেনা ইন্দুবাৰ স্বামীৰ নাম: গান্ধী ইন্দুবাৰ ঘৰ নং : ৯৮৭ বয়স : 48 লিঙ্গ : মহিলা	BSW1736432 ফটো উপলব্ধ	206 নাম : ৰাজু বাড়াইক পিতাৰ নাম: সুবাস বাৰাইক ঘৰ নং : ৯৮৭ বয়স : 38 লিঙ্গ : পুৰুষ	BSW1736421 ফটো উপলব্ধ	207 নাম : ৰীতা কুমাৰী বাঘু স্বামীৰ নাম: ৰাজু বাৰাইক ঘৰ নং : 987 বয়স : 35 লিঙ্গ : মহিলা	BSW1542763 ফটো উপলব্ধ
208 নাম : দীপক বাৰাইক পিতাৰ নাম: সুভাষ বাৰাইক ঘৰ নং : ৯৮৭ বয়স : 31 লিঙ্গ : পুৰুষ	BSW0309575 ফটো উপলব্ধ	209 নাম : ৰিজু বাড়াইক পিতাৰ নাম: সুভাষ বাৰাইক ঘৰ নং : ৯৮৭ বয়স : 29 লিঙ্গ : পুৰুষ	BSW0309609 ফটো উপলব্ধ	210 নাম : মৌচুমী বৰাইক স্বামীৰ নাম: ৰিজু বাৰাইক ঘৰ নং : 987 বয়স : 25 লিঙ্গ : মহিলা	PYI0042952 ফটো উপলব্ধ

211 নাম : চুৰ্মিতা ইন্দুৱাৰ পিতাৰ নাম : গান্ধী ইন্দুৱাৰ ঘৰ নং : ৯৮৭ক বয়স : 27 লিঙ্গ : মহিলা	BSW0316190 ফটো উপলব্ধ	212 নাম : গান্ধী ইন্দুৱাৰ পিতাৰ নাম : পাহীন ইন্দুৱাৰ ঘৰ নং : ৯৮৭ক বয়স : 50 লিঙ্গ : পুৰুষ	BSW1736443 ফটো উপলব্ধ	213 নাম : অমিত টোপ্পো পিতাৰ নাম : ৰামদুলাৰ ওৰাং ঘৰ নং : ৯৮৯ বয়স : 60 লিঙ্গ : পুৰুষ	BSW1736454 ফটো উপলব্ধ
214 নাম : মাকচিমা টোপ্পো স্বামীৰ নাম : ৰাজেন্দ্ৰ ওৰাং ঘৰ নং : ৯৮৯ বয়স : 57 লিঙ্গ : মহিলা	BSW1736465 ফটো উপলব্ধ	215 নাম : শ্ৰী অনিল টোপ্পো পিতাৰ নাম : অমিত টোপ্পো ঘৰ নং : 989 বয়স : 35 লিঙ্গ : পুৰুষ	PYI0036921 ফটো উপলব্ধ	216 নাম : আনন্দ টোপ্পো পিতাৰ নাম : অমিত টোপ্পো ঘৰ নং : ৯৮৯ বয়স : 32 লিঙ্গ : পুৰুষ	BSW0449561 ফটো উপলব্ধ
217 নাম : সীমান্তি লাক্ৰা টোপ্পো স্বামীৰ নাম : অনিল টোপ্পো ঘৰ নং : ৯৯০ বয়স : 31 লিঙ্গ : মহিলা	BSW0309617 ফটো উপলব্ধ	218 নাম : মিত্ৰ ৰাকলা পিতাৰ নাম : জোনাচ বাকলা ঘৰ নং : ৯৯০ বয়স : 55 লিঙ্গ : পুৰুষ	BSW1736476 ফটো উপলব্ধ	219 নাম : ক্ৰিশ্টিনা বাখলা পিতাৰ নাম : মিত্ৰছ বাখলা ঘৰ নং : ৯৯০ বয়স : 29 লিঙ্গ : মহিলা	BSW3850039 ফটো উপলব্ধ
220 নাম : অনিমা বাখলা পিতাৰ নাম : মিত্ৰছ বাখলা ঘৰ নং : ৯৯০ বয়স : 21 লিঙ্গ : মহিলা	BSW3870953 ফটো উপলব্ধ	221 নাম : লক্ষ্মণ চুৰিন পিতাৰ নাম : গুজু চুৰিন ঘৰ নং : ৯৯১ বয়স : 58 লিঙ্গ : পুৰুষ	BSW1736501 ফটো উপলব্ধ	222 নাম : বিনা সুৰিন স্বামীৰ নাম : লখন সুৰিন ঘৰ নং : ৯৯১ বয়স : 56 লিঙ্গ : মহিলা	BSW1736512 ফটো উপলব্ধ
223 নাম : টিটু চুৰেণ পিতাৰ নাম : লক্ষ্মণ চুৰেণ ঘৰ নং : ৯৯১ বয়স : 27 লিঙ্গ : পুৰুষ	BSW0309948 ফটো উপলব্ধ	224 নাম : গোপি সুৰিন পিতাৰ নাম : লখন সুৰিন ঘৰ নং : 991 বয়স : 27 লিঙ্গ : পুৰুষ	PYI0036988 ফটো উপলব্ধ	225 নাম : অনিল কন্ধ পিতাৰ নাম : পৰিষ্কিত কন্ধ ঘৰ নং : ৯৯২ বয়স : 60 লিঙ্গ : পুৰুষ	BSW1736523 ফটো উপলব্ধ
226 নাম : মঞ্জু কন্ধ স্বামীৰ নাম : অনিল কন্ধ ঘৰ নং : ৯৯২ বয়স : 57 লিঙ্গ : মহিলা	BSW1736534 ফটো উপলব্ধ	227 নাম : বিচাল কন্ধ পিতাৰ নাম : অনিল কন্ধ ঘৰ নং : ৯৯২ বয়স : 38 লিঙ্গ : পুৰুষ	BSW1736545 ফটো উপলব্ধ	228 নাম : সৃজিতা কন্ধ পিতাৰ নাম : অনিল কন্ধ ঘৰ নং : 992 বয়স : 36 লিঙ্গ : মহিলা	PYI0021550 ফটো উপলব্ধ
229 নাম : বিজন কোন্ধো পিতাৰ নাম : অনিল কোন্ধো ঘৰ নং : ৯৯২ বয়স : 32 লিঙ্গ : পুৰুষ	BSW0309989 ফটো উপলব্ধ	230 নাম : প্ৰিয়াশ্ৰী কান্ধো পিতাৰ নাম : অনিল কান্ধো ঘৰ নং : ৯৯২ বয়স : 29 লিঙ্গ : মহিলা	BSW0310029 ফটো উপলব্ধ	231 নাম : তুফান তাঁতি পিতাৰ নাম : বামোল তাঁতি ঘৰ নং : ৯৯২ বয়স : 26 লিঙ্গ : পুৰুষ	BSW0493213 ফটো উপলব্ধ
232 নাম : দিনেচ ৰাইকা পিতাৰ নাম : চ্যতানো চাওঁৰা ঘৰ নং : ৯৯৩ বয়স : 52 লিঙ্গ : পুৰুষ	BSW1736556 ফটো উপলব্ধ	233 নাম : প্ৰমিলা চাওঁৰা পিতাৰ নাম : চ্যতানো চাওঁৰা ঘৰ নং : ৯৯৩ বয়স : 40 লিঙ্গ : মহিলা	BSW1736567 ফটো উপলব্ধ	234 নাম : পিটাৰ ইন্দুৱাৰ মাতৃৰ নাম : টাৰশৈলা ইন্দুৱাৰ ঘৰ নং : 993 বয়স : 24 লিঙ্গ : পুৰুষ	PYI0128249 ফটো উপলব্ধ
235 নাম : মেঘা চাওঁৰা পিতাৰ নাম : গাটৰা চাওঁৰা ঘৰ নং : 993(খ) বয়স : 22 লিঙ্গ : মহিলা	PYI0044271 ফটো উপলব্ধ	S 236 নাম : নেহা চাওঁৰা পিতাৰ নাম : গাটৰা চাওঁৰা ঘৰ নং : 993(খ) বয়স : 20 লিঙ্গ : মহিলা	PYI0075929 ফটো উপলব্ধ	237 নাম : তাৰচেলা ইন্দুৱাৰ মাতৃৰ নাম : বালামাদিনা কেৰ্কেটা ঘৰ নং : ৯৯৩ক বয়স : 51 লিঙ্গ : মহিলা	BSW1736589 ফটো উপলব্ধ
238 নাম : আলীনা চাওঁৰা স্বামীৰ নাম : গাটৰা চাওঁৰা ঘৰ নং : ৯৯৩খ বয়স : 44 লিঙ্গ : মহিলা	BSW1736625 ফটো উপলব্ধ	239 নাম : আকনী কাজী স্বামীৰ নাম : ৰঞ্জিত কাজী ঘৰ নং : ৯৯৪ বয়স : 61 লিঙ্গ : মহিলা	BSW1736658 ফটো উপলব্ধ	240 নাম : চুনামী কাজী পিতাৰ নাম : ৰঞ্জিত কাজী ঘৰ নং : ৯৯৪ বয়স : 33 লিঙ্গ : মহিলা	BSW1746732 ফটো উপলব্ধ

বিধানসভা সমষ্টিৰ নম্বৰ আৰু নাম : 45-ভৈৰগাওঁ
অংশৰ নম্বৰ আৰু নাম : 1-ননাই পাৰা চাহ বাগিছা (অংশ)

241 নাম : মৰমী কাৰ্জী পিতাৰ নাম: ৰঞ্জিত কাৰ্জী ঘৰ নং : ৯৯৪ বয়স : 30 লিঙ্গ : মহিলা	BSW0310078 ফটো উপলব্ধ	242 নাম : নাবামী কাৰ্জী পিতাৰ নাম: ৰঞ্জিত কাৰ্জী ঘৰ নং : ৯৯৪ বয়স : 28 লিঙ্গ : মহিলা	BSW0135772 ফটো উপলব্ধ	243 নাম : মীনা চাওৰা পিতাৰ নাম: বীমো চাওৰা ঘৰ নং : ৯৯৫ বয়স : 71 লিঙ্গ : মহিলা	BSW1736669 ফটো উপলব্ধ
244 নাম : আৰপান চাওৰা মাতৃৰ নাম: মীনা চাওৰা ঘৰ নং : ৯৯৫ বয়স : 43 লিঙ্গ : পুৰুষ	BSW1736716 ফটো উপলব্ধ	245 নাম : আনাৰী চাওৰা পিতাৰ নাম: মীনা চাওৰা ঘৰ নং : ৯৯৫ বয়স : 38 লিঙ্গ : মহিলা	BSW1736692 ফটো উপলব্ধ	246 নাম : সৰশ্ৰী চাওৰা পিতাৰ নাম: বহৰো নায়ক ঘৰ নং : ৯৯৫ বয়স : 37 লিঙ্গ : মহিলা	BSW1736705 ফটো উপলব্ধ
247 নাম : বিনা চাওৰা পিতাৰ নাম: অশোক চাওৰা ঘৰ নং : ৯৯৫ বয়স : 36 লিঙ্গ : মহিলা	BSW0138271 ফটো উপলব্ধ	248 নাম : সান্তিউষ লাক্ৰা পিতাৰ নাম: লাচন লাক্ৰা ঘৰ নং : 995 বয়স : 32 লিঙ্গ : পুৰুষ	PYI0044206 ফটো উপলব্ধ	249 নাম : দুৰ্গানী চাওৰা স্বামীৰ নাম: সান্তিউষ লাক্ৰা ঘৰ নং : ৯৯৫ বয়স : 31 লিঙ্গ : মহিলা	BSW0169417 ফটো উপলব্ধ
250 নাম : অৰবিন সৰুৱা পিতাৰ নাম: লাটে বিনোদ সৰুৱা ঘৰ নং : 995 বয়স : 21 লিঙ্গ : পুৰুষ	BSW3875440 ফটো উপলব্ধ	251 নাম : বিমল সিং পিতাৰ নাম: গুড্ডু সিং ঘৰ নং : ৯৯৭ বয়স : 55 লিঙ্গ : পুৰুষ	BSW1736738 ফটো উপলব্ধ	252 নাম : পুষ্পা সিং স্বামীৰ নাম: বিমল সিং ঘৰ নং : ৯৯৭ বয়স : 50 লিঙ্গ : মহিলা	BSW1736749 ফটো উপলব্ধ
253 নাম : সমিনা সৰুৱা স্বামীৰ নাম: সঞ্জিত চাওৰা ঘৰ নং : ৯৯৭ বয়স : 34 লিঙ্গ : মহিলা	BSW1736750 ফটো উপলব্ধ	254 নাম : চাবানা সিংহ পিতাৰ নাম: বিমল সিংহ ঘৰ নং : ৯৯৭ বয়স : 32 লিঙ্গ : পুৰুষ	BSW0406785 ফটো উপলব্ধ	255 নাম : জনিশ সিংহ পিতাৰ নাম: বিমল সিংহ ঘৰ নং : ৯৯৭ বয়স : 26 লিঙ্গ : পুৰুষ	BSW0406769 ফটো উপলব্ধ
256 নাম : জিয়াংটী সিং পিতাৰ নাম: শাবানা সিং ঘৰ নং : 997 বয়স : 24 লিঙ্গ : মহিলা	BSW3879202 ফটো উপলব্ধ	257 নাম : অজিত ওৰাং পিতাৰ নাম: কামিলা ওৰাং ঘৰ নং : ৯৯৮ বয়স : 50 লিঙ্গ : পুৰুষ	BSW1736783 ফটো উপলব্ধ	258 নাম : নীলিমা কেৰ্কেটা স্বামীৰ নাম: অজিত কেৰ্কেটা ঘৰ নং : ৯৯৮ বয়স : 48 লিঙ্গ : মহিলা	BSW1736794 ফটো উপলব্ধ
259 নাম : বিৰপানু ওৰাং পিতাৰ নাম: কামিল ওৰাং ঘৰ নং : ৯৯৮ বয়স : 45 লিঙ্গ : পুৰুষ	BSW1736807 ফটো উপলব্ধ	260 নাম : মীৰা ওৰাং স্বামীৰ নাম: বিৰপানু ওৰাং ঘৰ নং : ৯৯৮ বয়স : 43 লিঙ্গ : মহিলা	BSW1736818 ফটো উপলব্ধ	261 নাম : সুমেলা লাক্ৰা স্বামীৰ নাম: বানেট লাক্ৰা ঘৰ নং : ৯৯৯ বয়স : 38 লিঙ্গ : মহিলা	BSW1736852 ফটো উপলব্ধ
262 নাম : বানেট লাক্ৰা পিতাৰ নাম: চেও লাক্ৰা ঘৰ নং : ৯৯৯ বয়স : 36 লিঙ্গ : পুৰুষ	BSW0310169 ফটো উপলব্ধ	263 নাম : ডনাই চাওৰা পিতাৰ নাম: ডাইনু চাওৰা ঘৰ নং : ১০০১ বয়স : 47 লিঙ্গ : পুৰুষ	BSW1736909 ফটো উপলব্ধ	264 নাম : মিলেন চাওৰা স্বামীৰ নাম: ডনাই চাওৰা ঘৰ নং : ১০০১ বয়স : 45 লিঙ্গ : মহিলা	BSW1736910 ফটো উপলব্ধ
265 নাম : প্ৰদীপ চাওৰা পিতাৰ নাম: ডাইনু চাওৰা ঘৰ নং : ১০০১ বয়স : 41 লিঙ্গ : পুৰুষ	BSW1736921 ফটো উপলব্ধ	266 নাম : মিন চাওৰা স্বামীৰ নাম: প্ৰদীপ চাওৰা ঘৰ নং : ১০০১ বয়স : 38 লিঙ্গ : মহিলা	BSW1736932 ফটো উপলব্ধ	267 নাম : নিবাস্তি চাওৰা পিতাৰ নাম: প্ৰদীপ চাওৰা ঘৰ নং : 1001 বয়স : 20 লিঙ্গ : মহিলা	PYI0044222 ফটো উপলব্ধ
268 নাম : জুলেথা ওৰাং স্বামীৰ নাম: নাজাৰুচ ওৰাং ঘৰ নং : ১০০২ বয়স : 63 লিঙ্গ : মহিলা	BSW1736954 ফটো উপলব্ধ	269 নাম : সুশেলা বাখলা স্বামীৰ নাম: আকবেৰ বাখলা ঘৰ নং : ১০০২ বয়স : 44 লিঙ্গ : মহিলা	BSW1736976 ফটো উপলব্ধ	270 নাম : আকবেৰ বাখলা পিতাৰ নাম: নাজাৰুচ ওৰাং ঘৰ নং : ১০০২ বয়স : 40 লিঙ্গ : পুৰুষ	BSW1736965 ফটো উপলব্ধ

বিধানসভা সমষ্টিৰ নম্বৰ আৰু নাম : 45-ভৈৰগাওঁ
অংশৰ নম্বৰ আৰু নাম : 1-ননাই পাৰা চাহ বাগিছা (অংশ)

271 নাম : বীৰেন্দ্ৰ কুমাৰ বকপ্লা পিতাৰ নাম: নাজীবিউচ বাকলা ঘৰ নং : ১০০২ বয়স : 35 লিঙ্গ : পুৰুষ	BSW1736987 ফটো উপলব্ধ	S 272 নাম : গোপাল বানু পিতাৰ নাম: প্ৰহ্লাদ বানু ঘৰ নং : ১০০৩ বয়স : 64 লিঙ্গ : পুৰুষ	BSW1541806 ফটো উপলব্ধ	273 নাম : জুন কন্ধ স্বামীৰ নাম: আকবৰ কন্ধ ঘৰ নং : ১০০৩ বয়স : 50 লিঙ্গ : মহিলা	BSW1736998 ফটো উপলব্ধ
S 274 নাম : মঙ্গল সিং বানু পিতাৰ নাম: গোপাল বানু ঘৰ নং : ১০০৩ বয়স : 83 লিঙ্গ : পুৰুষ	BSW1541793 ফটো উপলব্ধ	275 নাম : বাঘবেন্দ্ৰ মিশ্ৰা পিতাৰ নাম: গুদ্ৰ মিশ্ৰা ঘৰ নং : ১০০৫ বয়স : 80 লিঙ্গ : পুৰুষ	BSW1737004 ফটো উপলব্ধ	276 নাম : সঞ্জীৱ মিশ্ৰ পিতাৰ নাম: বাঘবেন্দ্ৰ মিশ্ৰা ঘৰ নং : ১০০৫ বয়স : 43 লিঙ্গ : পুৰুষ	BSW1737048 ফটো উপলব্ধ
277 নাম : উপমা দেৱী স্বামীৰ নাম: সঞ্জীৱ মিশ্ৰ ঘৰ নং : ১০০৫ বয়স : 33 লিঙ্গ : মহিলা	BSW0003236 ফটো উপলব্ধ	278 নাম : বাহুল মিশ্ৰা পিতাৰ নাম: অশোক মিশ্ৰা ঘৰ নং : ১০০৫ বয়স : 28 লিঙ্গ : পুৰুষ	BSW1132331 ফটো উপলব্ধ	279 নাম : আসা চৌধুৰী স্বামীৰ নাম: আৰ্মিয়া বৰ্জেন চৌধুৰী ঘৰ নং : ১০০৬ বয়স : 70 লিঙ্গ : মহিলা	BSW1737071 ফটো উপলব্ধ
280 নাম : লক্ষী কান্ত ঘোষ পিতাৰ নাম: ধীৰেন্দ্ৰলাল ঘোষ ঘৰ নং : ১০০৬ বয়স : 63 লিঙ্গ : পুৰুষ	BSW0172346 ফটো উপলব্ধ	281 নাম : উত্তম চৌধুৰী পিতাৰ নাম: আছীৰানী চৌধুৰী ঘৰ নং : ১০০৬ বয়স : 48 লিঙ্গ : পুৰুষ	BSW1737082 ফটো উপলব্ধ	282 নাম : বিংকু চৌধুৰী পিতাৰ নাম: অমিয়া বৰ্জেন চৌধুৰী ঘৰ নং : ১০০৬ বয়স : 44 লিঙ্গ : মহিলা	BSW1737106 ফটো উপলব্ধ
283 নাম : চহন প্ৰসাদ গুপ্তা পিতাৰ নাম: ধনেশ্বৰী দেৱী গুপ্তা ঘৰ নং : ১০০৭ বয়স : 45 লিঙ্গ : পুৰুষ	BSW1737139 ফটো উপলব্ধ	284 নাম : আছাদেৱী গুপ্তা স্বামীৰ নাম: চহন প্ৰসাদ গুপ্তা ঘৰ নং : ১০০৭ বয়স : 40 লিঙ্গ : মহিলা	BSW1737140 ফটো উপলব্ধ	285 নাম : আকাশ গুপ্তা মাতৃৰ নাম: গোলাপী দেৱী গুপ্তা ঘৰ নং : ১০০৭ বয়স : 28 লিঙ্গ : পুৰুষ	BSW0003277 ফটো উপলব্ধ
286 নাম : অমন গুপ্তা পিতাৰ নাম: চহন গুপ্তা ঘৰ নং : ১০০৭ বয়স : 22 লিঙ্গ : পুৰুষ	BSW3849809 ফটো উপলব্ধ	287 নাম : সুনিল বিশ্বাস পিতাৰ নাম: নীল কান্ত বিশ্বাস ঘৰ নং : ১০০৭ বয়স : 35 লিঙ্গ : পুৰুষ	BSW0172387 ফটো উপলব্ধ	288 নাম : ৰাধিকা লোহাৰ পিতাৰ নাম: কুচুমচাই লোহাৰ ঘৰ নং : ১০০৭ বয়স : 35 লিঙ্গ : মহিলা	BSW0406629 ফটো উপলব্ধ
289 নাম : জনাচ মহানন্দ পিতাৰ নাম: আনন্দ মহানন্দ ঘৰ নং : ১০০৭ বয়স : 33 লিঙ্গ : পুৰুষ	BSW0136994 ফটো উপলব্ধ	290 নাম : হিৰোদিনা মহানন্দ স্বামীৰ নাম: জনাচ মহানন্দ ঘৰ নং : ১০০৭ বয়স : 32 লিঙ্গ : মহিলা	BSW0137661 ফটো উপলব্ধ	291 নাম : চুমি বিশ্বাস পিতাৰ নাম: নিলকান্ত বিশ্বাস ঘৰ নং : ১০০৭ বয়স : 29 লিঙ্গ : মহিলা	BSW0136200 ফটো উপলব্ধ
292 নাম : কুসুমচাই লোহাৰ পিতাৰ নাম: নানাবাম লোহাৰ ঘৰ নং : ১০০৭ বয়স : 60 লিঙ্গ : পুৰুষ	BSW1737195 ফটো উপলব্ধ	E 293 নাম : ভায়াৰাম মুণ্ডা পিতাৰ নাম: মাংৰা মুণ্ডা ঘৰ নং : ১০০৭ বয়স : 57 লিঙ্গ : পুৰুষ	BSW1737173 ফটো উপলব্ধ	294 নাম : জমুনা বিশ্বাস স্বামীৰ নাম: নিলকান্ত বিশ্বাস ঘৰ নং : ১০০৭ বয়স : 52 লিঙ্গ : মহিলা	BSW1737184 ফটো উপলব্ধ
295 নাম : আনন্দ মহানন্দ পিতাৰ নাম: দুবানন্দ মহানন্দ ঘৰ নং : ১০০৭ বয়স : 49 লিঙ্গ : পুৰুষ	BSW1737151 ফটো উপলব্ধ	296 নাম : শান্তি মহানন্দ স্বামীৰ নাম: আনন্দ মহানন্দ ঘৰ নং : ১০০৭ বয়স : 31 লিঙ্গ : মহিলা	BSW1737162 ফটো উপলব্ধ	297 নাম : পদ্মায়া দৰ্জী স্বামীৰ নাম: ৰাম বাহাদুৰ দৰ্জী ঘৰ নং : ১০০৮ বয়স : 68 লিঙ্গ : মহিলা	BSW1737220 ফটো উপলব্ধ
298 নাম : কিশোৰ দৰ্জী পিতাৰ নাম: ৰাম বাহাদুৰ দৰ্জী ঘৰ নং : ১০০৮ বয়স : 40 লিঙ্গ : পুৰুষ	BSW1737231 ফটো উপলব্ধ	299 নাম : গংগা দেৱী দৰ্জী স্বামীৰ নাম: কিশোৰ দৰ্জী ঘৰ নং : ১০০৮ বয়স : 29 লিঙ্গ : মহিলা	BSW0003319 ফটো উপলব্ধ	300 নাম : সুৰজ দৰ্জী পিতাৰ নাম: ৰাম বাহাদুৰ দৰ্জী ঘৰ নং : 1008 বয়স : 24 লিঙ্গ : পুৰুষ	PYI0002915 ফটো উপলব্ধ

301 নাম : বৃধৱা ওৰাং পিতাৰ নাম: বানু ওৰাং ঘৰ নং : ১০০৯ বয়স : 38 লিঙ্গ : পুৰুষ	BSW1737275 ফটো উপলব্ধ	302 নাম : মাধব ৰায় পিতাৰ নাম: জয় কুমাৰ ৰায় ঘৰ নং : ১০১২ বয়স : 70 লিঙ্গ : পুৰুষ	BSW1737286 ফটো উপলব্ধ	303 নাম : জিৰ ৰায় স্বামীৰ নাম: মাধব ৰায় ঘৰ নং : ১০১২ বয়স : 60 লিঙ্গ : মহিলা	BSW1737297 ফটো উপলব্ধ
304 নাম : তুলসী নাগ ৰয় স্বামীৰ নাম: দিপক ৰয় ঘৰ নং : ১০১২ বয়স : 44 লিঙ্গ : মহিলা	BSW0172916 ফটো উপলব্ধ	305 নাম : দিপক ৰায় পিতাৰ নাম: মাধব ৰায় ঘৰ নং : ১০১২ বয়স : 39 লিঙ্গ : পুৰুষ	BSW1737300 ফটো উপলব্ধ	306 নাম : অজয় ৰায় পিতাৰ নাম: মাধব ৰায় ঘৰ নং : ১০১২ বয়স : 33 লিঙ্গ : মহিলা	BSW1541599 ফটো উপলব্ধ
307 নাম : মিঠুন ৰয় পিতাৰ নাম: নাধৱ ৰয় ঘৰ নং : ১০১২ বয়স : 32 লিঙ্গ : পুৰুষ	BSW1747122 ফটো উপলব্ধ	308 নাম : ৰেখা ৰয় স্বামীৰ নাম: মিঠুন ৰয় ঘৰ নং : ১০১২ বয়স : 31 লিঙ্গ : মহিলা	BSW1747097 ফটো উপলব্ধ	309 নাম : পূজা ৰয় স্বামীৰ নাম: অজয় ৰয় ঘৰ নং : ১০১২ বয়স : 28 লিঙ্গ : মহিলা	BSW0172957 ফটো উপলব্ধ
310 নাম : ৰাম চৰন গোৱালা পিতাৰ নাম: পাতিৰাম গোৱালা ঘৰ নং : ১০১৩ বয়স : 70 লিঙ্গ : পুৰুষ	BSW1737311 ফটো উপলব্ধ	311 নাম : কিৰন গোৱালা পিতাৰ নাম: ৰাম চৰন গোৱালা ঘৰ নং : ১০১৩ বয়স : 44 লিঙ্গ : পুৰুষ	BSW1737333 ফটো উপলব্ধ	312 নাম : অজিতা গোৱালা স্বামীৰ নাম: কিৰন গোৱালা ঘৰ নং : ১০১৩ বয়স : 42 লিঙ্গ : মহিলা	BSW1737344 ফটো উপলব্ধ
313 নাম : নিৰঞ্জন ৰাভা পিতাৰ নাম: জুগেন ৰাভা ঘৰ নং : ১০১৩ বয়স : 42 লিঙ্গ : পুৰুষ	BSW1737355 ফটো উপলব্ধ	314 নাম : জন গোৱালা পিতাৰ নাম: ৰামচৰন গোৱালা ঘৰ নং : ১০১৩ বয়স : 40 লিঙ্গ : পুৰুষ	BSW1737377 ফটো উপলব্ধ	315 নাম : নিতা ৰাভা স্বামীৰ নাম: নিৰঞ্জন ৰাভা ঘৰ নং : ১০১৩ বয়স : 40 লিঙ্গ : মহিলা	BSW1737366 ফটো উপলব্ধ
316 নাম : অজন্তা গোৱালা স্বামীৰ নাম: জন গোৱালা ঘৰ নং : ১০১৩ বয়স : 38 লিঙ্গ : মহিলা	BSW1737388 ফটো উপলব্ধ	317 নাম : প্ৰিয় বাগু পিতাৰ নাম: ভীক বাগ ঘৰ নং : 1013 বয়স : 27 লিঙ্গ : মহিলা	BSW3875655 ফটো উপলব্ধ	318 নাম : বিষ্ণু ৰাভা পিতাৰ নাম: নিৰঞ্জন ৰাভা ঘৰ নং : 1013 বয়স : 20 লিঙ্গ : পুৰুষ	PY10067389 ফটো উপলব্ধ
319 নাম : ভিক ৰাঘ পিতাৰ নাম: ধনমত বাঘ ঘৰ নং : ১০১৩৬ বয়স : 60 লিঙ্গ : পুৰুষ	BSW1737457 ফটো উপলব্ধ	320 নাম : মহেশ কুজুৰ পিতাৰ নাম: পাত্ৰিছ কুজুৰ ঘৰ নং : ১০১৩ক বয়স : 45 লিঙ্গ : পুৰুষ	BSW1737402 ফটো উপলব্ধ	321 নাম : সঞ্জয় চক্ৰবৰ্তী পিতাৰ নাম: বিজয় চক্ৰবৰ্তী ঘৰ নং : ১০১৫ বয়স : 45 লিঙ্গ : পুৰুষ	BSW1737479 ফটো উপলব্ধ
322 নাম : এলিসৱা চক্ৰবৰ্তী স্বামীৰ নাম: সঞ্জয় চক্ৰবৰ্তী ঘৰ নং : 1015 বয়স : 44 লিঙ্গ : মহিলা	PY10003517 ফটো উপলব্ধ	323 নাম : দীপক চক্ৰবৰ্তী পিতাৰ নাম: সঞ্জয় চক্ৰবৰ্তী ঘৰ নং : 1015 বয়স : 27 লিঙ্গ : পুৰুষ	PY10006205 ফটো উপলব্ধ	324 নাম : আছা প্ৰজা স্বামীৰ নাম: জিতেন প্ৰজা ঘৰ নং : ১০২০ বয়স : 45 লিঙ্গ : মহিলা	BSW1737491 ফটো উপলব্ধ
325 নাম : সুমতী তুৰী স্বামীৰ নাম: অমৰ তুৰী ঘৰ নং : ১০২২ বয়স : 66 লিঙ্গ : মহিলা	BSW1737515 ফটো উপলব্ধ	326 নাম : ৰুণী টুৰী পিতাৰ নাম: বটু টুৰী ঘৰ নং : ১০২২ বয়স : 58 লিঙ্গ : মহিলা	BSW0138123 ফটো উপলব্ধ	327 নাম : ফুলসিং তুৰী পিতাৰ নাম: বটু তুৰী ঘৰ নং : ১০২২ বয়স : 55 লিঙ্গ : পুৰুষ	BSW0135830 ফটো উপলব্ধ
328 নাম : ৰীতা টুৰী স্বামীৰ নাম: ফুলসিং টুৰী ঘৰ নং : ১০২২ বয়স : 33 লিঙ্গ : মহিলা	BSW1541862 ফটো উপলব্ধ	329 নাম : গুণী টুৰী মাতৃৰ নাম: সুমতী টুৰী ঘৰ নং : ১০২২ বয়স : 32 লিঙ্গ : মহিলা	BSW0004606 ফটো উপলব্ধ	330 নাম : মনি টুৰী মাতৃৰ নাম: সুমতী টুৰী ঘৰ নং : ১০২২ বয়স : 30 লিঙ্গ : মহিলা	BSW0004648 ফটো উপলব্ধ

331 নাম : জীতিন তুড়ি পিতাৰ নাম: অমৰ তুড়ি ঘৰ নং : ১০২২ বয়স : 25 লিঙ্গ : পুৰুষ	BSW1112325 ফটো উপলব্ধ	332 নাম : প্ৰিতী তুড়ি স্বামীৰ নাম: জীতিন তুড়ি ঘৰ নং : ১০২২ বয়স : 23 লিঙ্গ : মহিলা	BSW1112358 ফটো উপলব্ধ	333 নাম : ফুলকন সোনা স্বামীৰ নাম: চন্দ্ৰো সোনা ঘৰ নং : ১০২৩ বয়স : 57 লিঙ্গ : মহিলা	BSW1737548 ফটো উপলব্ধ
R 334 নাম : দীপ সোনা পিতাৰ নাম: চন্দ্ৰ সোনা ঘৰ নং : 1023 বয়স : 20 লিঙ্গ : পুৰুষ	PYI0074211 ফটো উপলব্ধ	335 নাম : দীপ সোনা পিতাৰ নাম: চন্দ্ৰ সোনা ঘৰ নং : 1023 বয়স : 20 লিঙ্গ : পুৰুষ	PYI0075176 ফটো উপলব্ধ	336 নাম : কৈশল্যা প্ৰজা স্বামীৰ নাম: দাস প্ৰজা ঘৰ নং : ১০২৪ বয়স : 59 লিঙ্গ : মহিলা	BSW1737571 ফটো উপলব্ধ
337 নাম : গনেশ প্ৰজা পিতাৰ নাম: দাস প্ৰজা ঘৰ নং : ১০২৪ বয়স : 38 লিঙ্গ : পুৰুষ	BSW1737582 ফটো উপলব্ধ	338 নাম : ইলিছাৰা ওৰাং স্বামীৰ নাম: বিমিচ ওৰাং ঘৰ নং : ১০২৫ বয়স : 60 লিঙ্গ : মহিলা	BSW1737606 ফটো উপলব্ধ	339 নাম : ফ্ৰান্সিস ওৰাওঁ পিতাৰ নাম: বিমিচ ওৰাং ঘৰ নং : ১০২৫ বয়স : 39 লিঙ্গ : পুৰুষ	BSW1541760 ফটো উপলব্ধ
340 নাম : জয়ন্তী ওৰাং পিতাৰ নাম: বিমিচ ওৰাং ঘৰ নং : ১০২৫ বয়স : 38 লিঙ্গ : মহিলা	BSW1737628 ফটো উপলব্ধ	341 নাম : সবিনা ওৰাং স্বামীৰ নাম: ফ্ৰান্সিচ ওৰাং ঘৰ নং : ১০২৫ বয়স : 36 লিঙ্গ : মহিলা	BSW1541759 ফটো উপলব্ধ	342 নাম : মাৰ্চেল ওৰাওঁ পিতাৰ নাম: বিমিচ ওৰাং ঘৰ নং : ১০২৫ বয়স : 35 লিঙ্গ : পুৰুষ	BSW1541782 ফটো উপলব্ধ
343 নাম : কেলাইন বারওয়া পিতাৰ নাম: বিমিচ বারুৱা ঘৰ নং : ১০২৫ বয়স : 31 লিঙ্গ : পুৰুষ	BSW1541771 ফটো উপলব্ধ	344 নাম : মাছি দাস বারুৱা পিতাৰ নাম: বিমিচ বারুৱা ঘৰ নং : ১০২৫ বয়স : 27 লিঙ্গ : পুৰুষ	BSW0173625 ফটো উপলব্ধ	E 345 নাম : তাৰিচিলা টপ্পে স্বামীৰ নাম: বিমিচ কুজুৰ ঘৰ নং : ১০২৬ বয়স : 75 লিঙ্গ : মহিলা	BSW1737640 ফটো উপলব্ধ
346 নাম : আলবিনচ কুজুৰ পিতাৰ নাম: বিমিচ কুজুৰ ঘৰ নং : ১০২৬ বয়স : 46 লিঙ্গ : পুৰুষ	BSW1737651 ফটো উপলব্ধ	347 নাম : বাবুল সেনগুপ্ত পিতাৰ নাম: মনি সেনগুপ্ত ঘৰ নং : ১০২৭ বয়স : 60 লিঙ্গ : পুৰুষ	BSW1737662 ফটো উপলব্ধ	348 নাম : সুপ্ৰিয়া সেনগুপ্ত স্বামীৰ নাম: বাবুল সেনগুপ্ত ঘৰ নং : ১০২৭ বয়স : 57 লিঙ্গ : মহিলা	BSW1737673 ফটো উপলব্ধ
349 নাম : সুসমা চাওঁৰা পিতাৰ নাম: বাৰ্জেশ চাওঁৰা ঘৰ নং : ১০২৭ বয়স : 34 লিঙ্গ : মহিলা	BSW1737695 ফটো উপলব্ধ	350 নাম : বিভাষ সেনগুপ্ত পিতাৰ নাম: বাবুল সেনগুপ্ত ঘৰ নং : ১০২৭ বয়স : 34 লিঙ্গ : পুৰুষ	BSW1737684 ফটো উপলব্ধ	351 নাম : বিকি সেনগুপ্ত পিতাৰ নাম: বাবুল সেনগুপ্ত ঘৰ নং : ১০২৭ বয়স : 30 লিঙ্গ : পুৰুষ	BSW0004747 ফটো উপলব্ধ
352 নাম : মিথিলেশ মিশ্ৰ পিতাৰ নাম: বাঘবেন্দৰ মিশ্ৰ ঘৰ নং : ১০২৯ বয়স : 56 লিঙ্গ : পুৰুষ	BSW1737708 ফটো উপলব্ধ	S 353 নাম : হীৰা চাহানি স্বামীৰ নাম: মহিন্দৰ চাহানি ঘৰ নং : ১০২৯ বয়স : 50 লিঙ্গ : মহিলা	BSW0004788 ফটো উপলব্ধ	354 নাম : সুনীল কুমাৰ মিশ্ৰ পিতাৰ নাম: বাঘবেন্দৰ মিশ্ৰ ঘৰ নং : ১০২৯ বয়স : 49 লিঙ্গ : পুৰুষ	BSW0004796 ফটো উপলব্ধ
355 নাম : ববিতা দেৱী স্বামীৰ নাম: সুনীল মিশ্ৰ ঘৰ নং : ১০২৯ বয়স : 42 লিঙ্গ : মহিলা	BSW0004838 ফটো উপলব্ধ	356 নাম : প্ৰীতি মিশ্ৰা পিতাৰ নাম: মিথিলেশ মিশ্ৰা ঘৰ নং : ১০২৯ বয়স : 25 লিঙ্গ : মহিলা	BSW0406454 ফটো উপলব্ধ	357 নাম : কলে ভেংৰা পিতাৰ নাম: চৈতন ভেংৰা ঘৰ নং : ১০৩১ বয়স : 68 লিঙ্গ : পুৰুষ	BSW1737720 ফটো উপলব্ধ
358 নাম : জাৰ্কা ভেংৰা পিতাৰ নাম: কলে ভেংৰা ঘৰ নং : ১০৩১ বয়স : 42 লিঙ্গ : পুৰুষ	BSW1737742 ফটো উপলব্ধ	359 নাম : সীমা ভেংৰা স্বামীৰ নাম: জাৰ্কা ভেংৰা ঘৰ নং : ১০৩১ বয়স : 40 লিঙ্গ : মহিলা	BSW1737753 ফটো উপলব্ধ	360 নাম : জোসেফ ভেংগৰা পিতাৰ নাম: জাৰ্কা ভেংগৰা ঘৰ নং : 1031 বয়স : 24 লিঙ্গ : পুৰুষ	BSW3878410 ফটো উপলব্ধ

361 নাম : বুবি ভেংৰা স্বামীৰ নাম: জসেফ ভেংৰা ঘৰ নং : ১০৩১ বয়স : 23 লিঙ্গ : মহিলা	BSW3849858 ফটো উপলব্ধ	362 নাম : জয় প্রজা পিতাৰ নাম: ৰামচৰন প্রজা ঘৰ নং : ১০৩২ বয়স : 62 লিঙ্গ : পুৰুষ	BSW1737764 ফটো উপলব্ধ	363 নাম : মিলকী প্রজা পিতাৰ নাম: জয় প্রজা ঘৰ নং : ১০৩২ বয়স : 33 লিঙ্গ : মহিলা	BSW0005488 ফটো উপলব্ধ
S 364 নাম : মিনতী প্রজা স্বামীৰ নাম: পোৰ্বেন্দ চাওৰা ঘৰ নং : ১০৩২ বয়স : 28 লিঙ্গ : মহিলা	BSW0005496 ফটো উপলব্ধ	365 নাম : চুনামণি প্রজা পিতাৰ নাম: জয় প্রজা ঘৰ নং : ১০৩২ বয়স : 28 লিঙ্গ : মহিলা	BSW0136044 ফটো উপলব্ধ	366 নাম : সুখমনিয়া তুৰী স্বামীৰ নাম: মংৰু তুৰী ঘৰ নং : ১০৩৫ বয়স : 73 লিঙ্গ : মহিলা	BSW1737786 ফটো উপলব্ধ
367 নাম : অজন্তা তুৰী স্বামীৰ নাম: ফুলজেন তুৰী ঘৰ নং : ১০৩৫ বয়স : 48 লিঙ্গ : মহিলা	BSW1737800 ফটো উপলব্ধ	368 নাম : আমান প্রজা পিতাৰ নাম: কিয়ামুল প্রজা ঘৰ নং : ১০৩৬ বয়স : 60 লিঙ্গ : পুৰুষ	BSW1737811 ফটো উপলব্ধ	369 নাম : প্রকাশ প্রজা পিতাৰ নাম: ক্যাফুল প্রজা ঘৰ নং : ১০৩৭ বয়স : 63 লিঙ্গ : পুৰুষ	BSW1737855 ফটো উপলব্ধ
370 নাম : ৰাধি প্রজা স্বামীৰ নাম: প্রকাশ প্রজা ঘৰ নং : ১০৩৭ বয়স : 61 লিঙ্গ : মহিলা	BSW1737866 ফটো উপলব্ধ	371 নাম : দেবন্তী প্রজা স্বামীৰ নাম: বিষ্ণু প্রজা ঘৰ নং : 1037 বয়স : 38 লিঙ্গ : মহিলা	BSW0517573 ফটো উপলব্ধ	372 নাম : বালী প্রজা পিতাৰ নাম: প্রকাশ প্রজা ঘৰ নং : ১০৩৭ বয়স : 30 লিঙ্গ : পুৰুষ	BSW0005579 ফটো উপলব্ধ
373 নাম : শাম প্রজা পিতাৰ নাম: প্রকাশ প্রজা ঘৰ নং : ১০৩৭ বয়স : 28 লিঙ্গ : পুৰুষ	BSW1125236 ফটো উপলব্ধ	374 নাম : শিবানী কেওট স্বামীৰ নাম: শ্যাম প্রজা ঘৰ নং : 1037 বয়স : 21 লিঙ্গ : মহিলা	PY0140061 ফটো উপলব্ধ	E 375 নাম : তুলসীৰাম সোনা পিতাৰ নাম: দুখু সোনা ঘৰ নং : ১০৪০ বয়স : 70 লিঙ্গ : পুৰুষ	BSW1737888 ফটো উপলব্ধ
376 নাম : বসন্তী সোনা স্বামীৰ নাম: তুলসীৰাম সোনা ঘৰ নং : ১০৪০ বয়স : 67 লিঙ্গ : মহিলা	BSW1737899 ফটো উপলব্ধ	377 নাম : মীনা সোনা পিতাৰ নাম: তুলসীৰাম সোনা ঘৰ নং : ১০৪০ বয়স : 40 লিঙ্গ : মহিলা	BSW1737913 ফটো উপলব্ধ	378 নাম : জিতেন সোনা পিতাৰ নাম: তুলসীৰাম সোনা ঘৰ নং : ১০৪০ বয়স : 38 লিঙ্গ : পুৰুষ	BSW1737924 ফটো উপলব্ধ
379 নাম : ইলিছাৰা সোনা স্বামীৰ নাম: ভিম সোনা ঘৰ নং : ১০৪০ বয়স : 34 লিঙ্গ : মহিলা	BSW3850054 ফটো উপলব্ধ	380 নাম : পৰশুদাৰী চক্ৰবৰ্তী স্বামীৰ নাম: বিজয় চক্ৰবৰ্তী ঘৰ নং : ১০৪৩ বয়স : 67 লিঙ্গ : মহিলা	BSW1737935 ফটো উপলব্ধ	381 নাম : পুষ্পা চক্ৰবৰ্তী স্বামীৰ নাম: বিশ্বজিত চক্ৰবৰ্তী ঘৰ নং : ১০৪৩ বয়স : 44 লিঙ্গ : মহিলা	BSW1737957 ফটো উপলব্ধ
382 নাম : আলোক চক্ৰবৰ্তী পিতাৰ নাম: বিজয় চক্ৰবৰ্তী ঘৰ নং : ১০৪৩ বয়স : 27 লিঙ্গ : পুৰুষ	BSW0174797 ফটো উপলব্ধ	383 নাম : আকাশ চক্ৰবৰ্তী পিতাৰ নাম: বিশ্বজিত চক্ৰবৰ্তী ঘৰ নং : ১০৪৩ বয়স : 25 লিঙ্গ : পুৰুষ	BSW0579722 ফটো উপলব্ধ	384 নাম : সুমন কুমাৰী পিতাৰ নাম: শচীন কুমাৰী ঘৰ নং : 1043 বয়স : 20 লিঙ্গ : মহিলা	PY0085498 ফটো উপলব্ধ
385 নাম : চচিন কুমাৰি পিতাৰ নাম: গুৰুচৰন কুমাৰি ঘৰ নং : ১০৪৩ক বয়স : 50 লিঙ্গ : পুৰুষ	BSW1737968 ফটো উপলব্ধ	386 নাম : টুল কুমাৰি স্বামীৰ নাম: চচিন কুমাৰি ঘৰ নং : ১০৪৩ক বয়স : 47 লিঙ্গ : মহিলা	BSW1737979 ফটো উপলব্ধ	387 নাম : অনামিকা কুমাৰ স্বামীৰ নাম: ৰাজেন কুমাৰ ঘৰ নং : ১০৪৪ বয়স : 50 লিঙ্গ : মহিলা	BSW1737991 ফটো উপলব্ধ
388 নাম : সোনমনি কুমাৰ পিতাৰ নাম: ৰাজেন কুমাৰ ঘৰ নং : ১০৪৪ বয়স : 30 লিঙ্গ : মহিলা	BSW0140863 ফটো উপলব্ধ	389 নাম : অমতা বাঘ পিতাৰ নাম: উপেন বাঘ ঘৰ নং : ১০৪৪ বয়স : 30 লিঙ্গ : মহিলা	BSW0006205 ফটো উপলব্ধ	390 নাম : লক্ষ্মীমনি বাঘ পিতাৰ নাম: উপেন বাঘ ঘৰ নং : ১০৮৮ ক বয়স : 29 লিঙ্গ : মহিলা	BSW0406546 ফটো উপলব্ধ

বিধানসভা সমষ্টিৰ নম্বৰ আৰু নাম : 45-ভৈৰগাওঁ
অংশৰ নম্বৰ আৰু নাম : 1-ননাই পাৰা চাহ বাগিছা (অংশ)

391	BSW1738007	ফটো উপলব্ধ	নাম : উপেন বাঘ পিতাৰ নাম: কালি ঘৰ নং : ১০৪৪ক বয়স : 61 লিঙ্গ : পুৰুষ
392	BSW1738018	ফটো উপলব্ধ	নাম : কৃষ্ণবতী বাঘ স্বামীৰ নাম: উপেন বাঘ ঘৰ নং : ১০৪৪ক বয়স : 60 লিঙ্গ : মহিলা
393	BSW1738029	ফটো উপলব্ধ	নাম : কমলা বাঘ পিতাৰ নাম: উপেন বাঘ ঘৰ নং : ১০৪৪ক বয়স : 38 লিঙ্গ : মহিলা
394	BSW1738074	ফটো উপলব্ধ	নাম : হেম চৰকাৰ স্বামীৰ নাম: আনন্দ চৰকাৰ ঘৰ নং : ১০৪৮ বয়স : 70 লিঙ্গ : মহিলা
395	BSW1738085	ফটো উপলব্ধ	নাম : শ্যামল চন্দ্ৰ সিং পিতাৰ নাম: জয়কিশৰ চন্দ্ৰ সিং ঘৰ নং : ১০৪৮ বয়স : 52 লিঙ্গ : পুৰুষ
396	BSW1738096	ফটো উপলব্ধ	নাম : মামনি চন্দ্ৰ সিং স্বামীৰ নাম: শ্যামল চন্দ্ৰ সিং ঘৰ নং : ১০৪৮ বয়স : 50 লিঙ্গ : মহিলা
397	PYI0044651	ফটো উপলব্ধ	নাম : কেবল সিংহ পিতাৰ নাম: জয় কিশোৰ সিংহ ঘৰ নং : 1048 বয়স : 39 লিঙ্গ : পুৰুষ
398	PYI0005785	ফটো উপলব্ধ	নাম : প্ৰফুল্ল সিংহ পিতাৰ নাম: জয় কিশোৰ সিংহ ঘৰ নং : 1048 বয়স : 34 লিঙ্গ : পুৰুষ
399	BSW1541817	ফটো উপলব্ধ	নাম : মৰমী চৰকাৰ স্বামীৰ নাম: অৰ্জুন চৰকাৰ ঘৰ নং : ১০৪৮ বয়স : 32 লিঙ্গ : মহিলা
400	BSW1747111	ফটো উপলব্ধ	নাম : অৰ্জুন চৰকাৰ পিতাৰ নাম: হেমো চৰকাৰ ঘৰ নং : ১০৪৮ বয়স : 32 লিঙ্গ : পুৰুষ
401	PYI0043679	ফটো উপলব্ধ	নাম : মইনা সিংহ স্বামীৰ নাম: প্ৰফুল্ল সিংহ ঘৰ নং : 1048 বয়স : 27 লিঙ্গ : মহিলা
402	BSW1738121	ফটো উপলব্ধ	নাম : আঘনি কন্দ স্বামীৰ নাম: সূৰ্য্য কান্ত কন্দ ঘৰ নং : ১০৪৯ বয়স : 75 লিঙ্গ : মহিলা
403	BSW1738110	ফটো উপলব্ধ	নাম : চুমিত্ৰা প্ৰধান স্বামীৰ নাম: বলৰাম প্ৰধান ঘৰ নং : ১০৪৯ বয়স : 59 লিঙ্গ : মহিলা
404	BSW0573725	ফটো উপলব্ধ	নাম : ইন্দিৰা প্ৰধান পিতাৰ নাম: তুলসী প্ৰধান ঘৰ নং : ১০৪৯ বয়স : 43 লিঙ্গ : পুৰুষ
405	PYI0076752	ফটো উপলব্ধ	নাম : চুৰেছ প্ৰধান মাতৃৰ নাম: চুমিত্ৰা প্ৰাধান ঘৰ নং : 1049 বয়স : 39 লিঙ্গ : পুৰুষ
406	PYI0076745	ফটো উপলব্ধ	নাম : ফিলচিত্ৰা প্ৰধান মাতৃৰ নাম: চুমিত্ৰা প্ৰধান ঘৰ নং : 1049 বয়স : 38 লিঙ্গ : মহিলা
407	BSW0406728	ফটো উপলব্ধ	নাম : সৰস্বতী প্ৰধান পিতাৰ নাম: তুলসী প্ৰধান ঘৰ নং : ১০৪৯ বয়স : 30 লিঙ্গ : মহিলা
408	BSW0406330	ফটো উপলব্ধ	নাম : অঞ্জু প্ৰধান স্বামীৰ নাম: ইন্দ্ৰ প্ৰধান ঘৰ নং : ১০৪৯ বয়স : 28 লিঙ্গ : মহিলা
409	BSW0406611	ফটো উপলব্ধ	নাম : বৃণা দিগল পিতাৰ নাম: সৰ্যকান্ত দিগল ঘৰ নং : ১০৪৯ক বয়স : 27 লিঙ্গ : মহিলা
410	BSW1738165	ফটো উপলব্ধ	নাম : আচন কুমাৰ পিতাৰ নাম: বীণেশ্বৰ কুমাৰ ঘৰ নং : ১০৫০ বয়স : 58 লিঙ্গ : পুৰুষ
411	BSW1738176	ফটো উপলব্ধ	নাম : ৰেন কুমাৰ স্বামীৰ নাম: আচন কুমাৰ ঘৰ নং : ১০৫০ বয়স : 53 লিঙ্গ : মহিলা
412	BSW0406652	ফটো উপলব্ধ	নাম : অজয় কুমাৰ পিতাৰ নাম: অশু কুমাৰ ঘৰ নং : ১০৫০ বয়স : 37 লিঙ্গ : পুৰুষ
413	BSW0137901	ফটো উপলব্ধ	নাম : বিপিন কুমাৰ পিতাৰ নাম: আচন কুমাৰ ঘৰ নং : ১০৫০ বয়স : 34 লিঙ্গ : পুৰুষ
414	BSW0137943	ফটো উপলব্ধ	নাম : অঞ্জু কুমাৰ স্বামীৰ নাম: বিপিন কুমাৰ ঘৰ নং : ১০৫০ বয়স : 33 লিঙ্গ : মহিলা
415	BSW0406710	ফটো উপলব্ধ	নাম : অল্লিনা কুমাৰ স্বামীৰ নাম: অজয় কুমাৰ ঘৰ নং : ১০৫০ বয়স : 31 লিঙ্গ : মহিলা
E 416	BSW1738187	ফটো উপলব্ধ	নাম : পেমনী মল্লিক স্বামীৰ নাম: ভাগবতী মল্লিক ঘৰ নং : ১০৫১ বয়স : 80 লিঙ্গ : মহিলা
417	BSW1738198	ফটো উপলব্ধ	নাম : ভবেন মল্লিক পিতাৰ নাম: পেমনী মল্লিক ঘৰ নং : ১০৫১ বয়স : 53 লিঙ্গ : পুৰুষ
418	BSW1738201	ফটো উপলব্ধ	নাম : বনবাচি মল্লিক স্বামীৰ নাম: ভবেন মল্লিক ঘৰ নং : ১০৫১ বয়স : 50 লিঙ্গ : মহিলা
419	PYI0021345	ফটো উপলব্ধ	নাম : বলোৰাম মল্লিক পিতাৰ নাম: ভবেন মল্লিক ঘৰ নং : 1051 বয়স : 25 লিঙ্গ : পুৰুষ
420	BSW1738212	ফটো উপলব্ধ	নাম : বাসু মল্লিক পিতাৰ নাম: ভাগবতী মল্লিক ঘৰ নং : ১০৫১ক বয়স : 50 লিঙ্গ : পুৰুষ

421 নাম : আৰতি মল্লিক স্বামীৰ নাম: বাসু মল্লিক ঘৰ নং : ১০৫১ক বয়স : 45 লিঙ্গ : মহিলা	BSW1738223 ফটো উপলব্ধ	E 422 নাম : চমনাথ কৰ্মকাৰ পিতাৰ নাম: পিয়াচ কৰ্মকাৰ ঘৰ নং : ১০৫২ বয়স : 45 লিঙ্গ : পুৰুষ	BSW1738245 ফটো উপলব্ধ	423 নাম : সৰস্বতী কৰ্মকাৰ স্বামীৰ নাম: চমনাথ কৰ্মকাৰ ঘৰ নং : ১০৫২ বয়স : 42 লিঙ্গ : মহিলা	BSW1738256 ফটো উপলব্ধ
424 নাম : এলি কুমাৰ স্বামীৰ নাম: ৰূপেশ কুমাৰ ঘৰ নং : ১০৫৩ বয়স : 50 লিঙ্গ : মহিলা	BSW1738289 ফটো উপলব্ধ	425 নাম : ওমা চৌহান মাতৃৰ নাম: এলি কুমাৰ ঘৰ নং : 1053 বয়স : 25 লিঙ্গ : মহিলা	PYI0076737 ফটো উপলব্ধ	E 426 নাম : ৰমসাই লোহাৰ পিতাৰ নাম: দাফেদাৰ লোহাৰ ঘৰ নং : ১০৫৫ বয়স : 63 লিঙ্গ : পুৰুষ	BSW1738290 ফটো উপলব্ধ
427 নাম : পচো লোহাৰ স্বামীৰ নাম: ৰামচায় লোহাৰ ঘৰ নং : ১০৫৫ বয়স : 59 লিঙ্গ : মহিলা	BSW1738303 ফটো উপলব্ধ	428 নাম : আৰ্পা লোহাৰ পিতাৰ নাম: ৰামচায় লোহাৰ ঘৰ নং : ১০৫৫ বয়স : 38 লিঙ্গ : মহিলা	BSW1738314 ফটো উপলব্ধ	429 নাম : লুধিয়া কোৰ্মোকাৰ পিতাৰ নাম: ৰামচায় কৰ্মকাৰ ঘৰ নং : ১০৫৫ বয়স : 33 লিঙ্গ : মহিলা	BSW0136762 ফটো উপলব্ধ
430 নাম : অঞ্জলি নাগ স্বামীৰ নাম: ভাৰত নাগ ঘৰ নং : ১০৫৬ বয়স : 60 লিঙ্গ : মহিলা	BSW1738347 ফটো উপলব্ধ	E 431 নাম : মহেশ কেৰকেটা পিতাৰ নাম: ছবিলা লোহাৰ ঘৰ নং : ১০৫৬ বয়স : 58 লিঙ্গ : পুৰুষ	BSW1738358 ফটো উপলব্ধ	432 নাম : গোলাপি কেৰকেটা স্বামীৰ নাম: বৃধুৱা লোহাৰ ঘৰ নং : ১০৫৬ বয়স : 55 লিঙ্গ : মহিলা	BSW1738369 ফটো উপলব্ধ
433 নাম : ৰাজকুমাৰী চৌধুৰী পিতাৰ নাম: গপাল চৌধুৰী ঘৰ নং : ১০৫৬ বয়স : 38 লিঙ্গ : মহিলা	BSW1738392 ফটো উপলব্ধ	434 নাম : দেওনাথ লোহাৰ পিতাৰ নাম: ললিত লোহাৰ ঘৰ নং : ১০৫৭ বয়স : 38 লিঙ্গ : পুৰুষ	BSW1738427 ফটো উপলব্ধ	435 নাম : ৰূপা লোহাৰ স্বামীৰ নাম: দেওনাথ কৰ্মকাৰ ঘৰ নং : ১০৫৭ বয়স : 30 লিঙ্গ : মহিলা	BSW1747155 ফটো উপলব্ধ
436 নাম : গগন লোহাৰ পিতাৰ নাম: দেওনাথ লোহাৰ ঘৰ নং : 1057 বয়স : 20 লিঙ্গ : পুৰুষ	PYI0002824 ফটো উপলব্ধ	437 নাম : লখি চাওৰা পিতাৰ নাম: বিনোদ দীপ ঘৰ নং : ১০৫৮ বয়স : 31 লিঙ্গ : মহিলা	BSW0175596 ফটো উপলব্ধ	438 নাম : অমৰ্চা মহানন্দ পিতাৰ নাম: সূচিলা মহানন্দ ঘৰ নং : ১০৫৯ বয়স : 42 লিঙ্গ : মহিলা	BSW1738450 ফটো উপলব্ধ
439 নাম : ৰাধিকা কুমাৰ স্বামীৰ নাম: নকুল কুমাৰ ঘৰ নং : ১০৬০ বয়স : 57 লিঙ্গ : মহিলা	BSW1738483 ফটো উপলব্ধ	440 নাম : উৰ্বাশী কুমাৰ মাতৃৰ নাম: ৰাধিকা কুমাৰ ঘৰ নং : ১০৬০ বয়স : 38 লিঙ্গ : মহিলা	BSW1738494 ফটো উপলব্ধ	441 নাম : লক্ষী কন্ধপান স্বামীৰ নাম: অজিত কন্ধপান ঘৰ নং : ১০৬২ বয়স : 65 লিঙ্গ : মহিলা	BSW1738507 ফটো উপলব্ধ
442 নাম : আইব কন্ধপান পিতাৰ নাম: অজিত কন্ধপান ঘৰ নং : ১০৬২ বয়স : 50 লিঙ্গ : পুৰুষ	BSW1738518 ফটো উপলব্ধ	443 নাম : প্ৰেমচিলা কন্ধপান স্বামীৰ নাম: আইব কন্ধপান ঘৰ নং : ১০৬২ বয়স : 48 লিঙ্গ : মহিলা	BSW1738529 ফটো উপলব্ধ	444 নাম : আৰমিনা কন্ধপান পিতাৰ নাম: আইব কন্ধপান ঘৰ নং : ১০৬২ বয়স : 31 লিঙ্গ : মহিলা	BSW0137604 ফটো উপলব্ধ
445 নাম : ইজিবেল কন্দপান মাতৃৰ নাম: লক্ষী কন্দপান ঘৰ নং : ১০৬২ বয়স : 28 লিঙ্গ : মহিলা	BSW0315945 ফটো উপলব্ধ	446 নাম : অবিষো কুংচপন পিতাৰ নাম: অজিত কুংচপন ঘৰ নং : 1062 বয়স : 27 লিঙ্গ : পুৰুষ	BSW0547612 ফটো উপলব্ধ	447 নাম : জিৰমিয়া কন্দপান পিতাৰ নাম: আইবো কন্দপান ঘৰ নং : 1062 বয়স : 20 লিঙ্গ : পুৰুষ	PYI0021725 ফটো উপলব্ধ
448 নাম : মেৰি নাগ স্বামীৰ নাম: সুবাস নাগ ঘৰ নং : ১০৬৩ বয়স : 58 লিঙ্গ : মহিলা	BSW1738541 ফটো উপলব্ধ	449 নাম : চুলেমান নাগ পিতাৰ নাম: সুবাস নাগ ঘৰ নং : ১০৬৩ বয়স : 40 লিঙ্গ : পুৰুষ	BSW1738552 ফটো উপলব্ধ	450 নাম : বনিতা নাগ স্বামীৰ নাম: চুলেমান নাগ ঘৰ নং : ১০৬৩ বয়স : 33 লিঙ্গ : মহিলা	BSW0406249 ফটো উপলব্ধ

বিধানসভা সমষ্টিৰ নম্বৰ আৰু নাম : 45-ভৈৰগাওঁ
অংশৰ নম্বৰ আৰু নাম : 1-ননাই পাৰা চাহ বাগিছা (অংশ)

451 নাম : চালমা নাগ পিতাৰ নাম: সুভাচ নাগ ঘৰ নং : ১০৬৩ বয়স : 31 লিঙ্গ : মহিলা	BSW1738563 ফটো উপলব্ধ	452 নাম : মলাদেৱী চৰৰ স্বামীৰ নাম: হৰিলাল চৰৰ ঘৰ নং : ১০৬৪ বয়স : 55 লিঙ্গ : মহিলা	BSW1738585 ফটো উপলব্ধ	453 নাম : ভীষ্ম সবৰ পিতাৰ নাম: হৰিলাল সবৰ ঘৰ নং : ১০৬৪ বয়স : 27 লিঙ্গ : পুৰুষ	BSW0406462 ফটো উপলব্ধ
454 নাম : উষা সবৰ পিতাৰ নাম: হৰিলাল সবৰ ঘৰ নং : 1064 বয়স : 26 লিঙ্গ : মহিলা	BSW0406470 ফটো উপলব্ধ	455 নাম : চালমি বাঘ স্বামীৰ নাম: জুনাচ বাঘ ঘৰ নং : ১০৬৫ বয়স : 78 লিঙ্গ : মহিলা	BSW1738609 ফটো উপলব্ধ	456 নাম : মনিকা বাঘ পিতাৰ নাম: জুনাচ বাঘ ঘৰ নং : ১০৬৫ বয়স : 38 লিঙ্গ : মহিলা	BSW1738621 ফটো উপলব্ধ
457 নাম : জয় প্ৰকাশ বাগে পিতাৰ নাম: জুনাচ বাঘ ঘৰ নং : ১০৬৫ বয়স : 31 লিঙ্গ : পুৰুষ	BSW1738610 ফটো উপলব্ধ	458 নাম : লক্ষ্মীমুনি মাৰি পিতাৰ নাম: তিলকা মাৰি ঘৰ নং : ১০৬৬ বয়স : 42 লিঙ্গ : মহিলা	BSW1738654 ফটো উপলব্ধ	459 নাম : মংলা মাৰি পিতাৰ নাম: তিলকা মাৰি ঘৰ নং : ১০৬৬ বয়স : 38 লিঙ্গ : পুৰুষ	BSW1738676 ফটো উপলব্ধ
460 নাম : আমিছা চাওঁৰা পিতাৰ নাম: ৰাজেশ চাওঁৰা ঘৰ নং : ১০৬৭ বয়স : 57 লিঙ্গ : পুৰুষ	BSW1738687 ফটো উপলব্ধ	461 নাম : তুফান চাওঁৰা পিতাৰ নাম: ৰাজেশ চাওঁৰা ঘৰ নং : ১০৬৭ বয়স : 39 লিঙ্গ : পুৰুষ	BSW1738701 ফটো উপলব্ধ	462 নাম : নিছান চাওঁৰা পিতাৰ নাম: ৰাজেশ চাওঁৰা ঘৰ নং : ১০৬৭ বয়স : 35 লিঙ্গ : পুৰুষ	BSW1738723 ফটো উপলব্ধ
463 নাম : আমিছা চাওঁৰা পিতাৰ নাম: ৰাজেশ চাওঁৰা ঘৰ নং : ১০৬৭ বয়স : 34 লিঙ্গ : মহিলা	BSW1738712 ফটো উপলব্ধ	464 নাম : ৰূপন চাওঁৰা পিতাৰ নাম: ৰাজেশ চাওঁৰা ঘৰ নং : ১০৬৭ বয়স : 32 লিঙ্গ : পুৰুষ	BSW0406447 ফটো উপলব্ধ	465 নাম : ৰাহুল চাওঁৰা পিতাৰ নাম: ৰাজেশ চাওঁৰা ঘৰ নং : ১০৬৭ বয়স : 28 লিঙ্গ : পুৰুষ	BSW1747075 ফটো উপলব্ধ
466 নাম : ৰঞ্জিত চাওঁৰা স্বামীৰ নাম: ৰাহুল চাওঁৰা ঘৰ নং : ১০৬৭ বয়স : 26 লিঙ্গ : মহিলা	BSW0406405 ফটো উপলব্ধ	467 নাম : দীপক চেন গুপ্ত পিতাৰ নাম: মনিসেন গুপ্তা ঘৰ নং : ১০৬৮ বয়স : 60 লিঙ্গ : পুৰুষ	BSW1738734 ফটো উপলব্ধ	468 নাম : চেন চেন গুপ্ত স্বামীৰ নাম: দ্বিপকচেন গুপ্তা ঘৰ নং : ১০৬৮ বয়স : 58 লিঙ্গ : মহিলা	BSW1738745 ফটো উপলব্ধ
469 নাম : তুস্পী সেনগুপ্ত পিতাৰ নাম: দ্বিপক সেনগুপ্ত ঘৰ নং : ১০৬৮ বয়স : 35 লিঙ্গ : মহিলা	BSW1738756 ফটো উপলব্ধ	470 নাম : পিকী চেনগুপ্তা পিতাৰ নাম: দ্বিপক চেনগুপ্তা ঘৰ নং : ১০৬৮ বয়স : 34 লিঙ্গ : মহিলা	BSW1746754 ফটো উপলব্ধ	471 নাম : চুৰেন কয়া পিতাৰ নাম: মংৰু কয়া ঘৰ নং : ১০৬৯ বয়স : 44 লিঙ্গ : পুৰুষ	BSW1738767 ফটো উপলব্ধ
472 নাম : সীমা কয়া পিতাৰ নাম: মঙ্গৰু কয়া ঘৰ নং : 1069 বয়স : 31 লিঙ্গ : মহিলা	PY10020917 ফটো উপলব্ধ	473 নাম : সমিৰ কয়া পিতাৰ নাম: সৰ্বেন কয়া ঘৰ নং : 1069 বয়স : 25 লিঙ্গ : পুৰুষ	PY10067496 ফটো উপলব্ধ	474 নাম : অমৰ মুণ্ডা পিতাৰ নাম: জহন মুণ্ডা ঘৰ নং : ১০৭০ বয়স : 75 লিঙ্গ : পুৰুষ	BSW1738789 ফটো উপলব্ধ
475 নাম : অনীতা বাৰ্লা পিতাৰ নাম: অমৰ বাৰ্লা ঘৰ নং : ১০৭০ বয়স : 42 লিঙ্গ : মহিলা	BSW1738790 ফটো উপলব্ধ	476 নাম : ফ্ৰাঞ্চিছ বাৰলা পিতাৰ নাম: অমৰ বাৰলা ঘৰ নং : ১০৭০ বয়স : 38 লিঙ্গ : পুৰুষ	BSW1738814 ফটো উপলব্ধ	477 নাম : জোসেফ বাৰলা পিতাৰ নাম: অমৰ বাৰলা ঘৰ নং : ১০৭০ বয়স : 36 লিঙ্গ : পুৰুষ	BSW1746629 ফটো উপলব্ধ
478 নাম : মাৰিয়াম বাৰ্লা পিতাৰ নাম: অমৰ বাৰ্লা ঘৰ নং : ১০৭০ বয়স : 36 লিঙ্গ : মহিলা	BSW1541839 ফটো উপলব্ধ	479 নাম : দশমী পুঠী স্বামীৰ নাম: চম্পা পুঠি ঘৰ নং : ১০৭১ বয়স : 61 লিঙ্গ : মহিলা	BSW1738825 ফটো উপলব্ধ	480 নাম : জেসিন্তা পুঠী মাতৃৰ নাম: দশমী ঘৰ নং : ১০৭১ বয়স : 38 লিঙ্গ : মহিলা	BSW1738836 ফটো উপলব্ধ

481 নাম : অগষ্টিন পুৰতী পিতাৰ নাম: চম্পা পুৰতী ঘৰ নং : ১০৭১ বয়স : 34 লিঙ্গ : পুৰুষ	BSW0176909 ফটো উপলব্ধ	482 নাম : বাহিলু টপ্প স্বামীৰ নাম: আৰা টপ্প ঘৰ নং : ১০৭২ বয়স : 68 লিঙ্গ : মহিলা	BSW1738847 ফটো উপলব্ধ	483 নাম : বেবিকা টপ্প পিতাৰ নাম: আৰা টপ্প ঘৰ নং : ১০৭২ বয়স : 44 লিঙ্গ : মহিলা	BSW1742401 ফটো উপলব্ধ
484 নাম : ফিলিপ টপ্প পিতাৰ নাম: আৰা টপ্প ঘৰ নং : ১০৭২ বয়স : 42 লিঙ্গ : পুৰুষ	BSW1738858 ফটো উপলব্ধ	485 নাম : লুচেলা টপ্প স্বামীৰ নাম: ফিলিপ টপ্প ঘৰ নং : ১০৭২ বয়স : 40 লিঙ্গ : মহিলা	BSW1738869 ফটো উপলব্ধ	486 নাম : বিজয় টপ্প পিতাৰ নাম: আৰা টপ্প ঘৰ নং : ১০৭২ বয়স : 38 লিঙ্গ : পুৰুষ	BSW1738881 ফটো উপলব্ধ
487 নাম : জুলী ওৰাং পিতাৰ নাম: চোপী ভেংৰা ঘৰ নং : ১০৭২ বয়স : 35 লিঙ্গ : মহিলা	BSW1738892 ফটো উপলব্ধ	488 নাম : মাৰ্গেঠ টপ্প স্বামীৰ নাম: বিজয় টপ্প ঘৰ নং : 1072 বয়স : 29 লিঙ্গ : মহিলা	PYI0022053 ফটো উপলব্ধ	489 নাম : কিৰণ টপ্প পিতাৰ নাম: ফিলিপ টপ্প ঘৰ নং : 1072 বয়স : 22 লিঙ্গ : মহিলা	PYI0021097 ফটো উপলব্ধ
490 নাম : জাকুআশ টপ্প পিতাৰ নাম: ফিলিপ টপ্প ঘৰ নং : 1072 বয়স : 20 লিঙ্গ : পুৰুষ	PYI0002816 ফটো উপলব্ধ	491 নাম : চমপা কুমাৰ স্বামীৰ নাম: কলেবৰ কুমাৰ ঘৰ নং : ১০৭৩ বয়স : 58 লিঙ্গ : মহিলা	BSW1738927 ফটো উপলব্ধ	492 নাম : অনন্ত কুমাৰ পিতাৰ নাম: নবিন কুমাৰ ঘৰ নং : ১০৭৩ বয়স : 42 লিঙ্গ : পুৰুষ	BSW0138115 ফটো উপলব্ধ
493 নাম : বীৰসিং কুমাৰ পিতাৰ নাম: নবিন কুমাৰ ঘৰ নং : ১০৭৩ বয়স : 38 লিঙ্গ : পুৰুষ	BSW1541635 ফটো উপলব্ধ	494 নাম : সনজু কুমাৰ পিতাৰ নাম: কলেবৰ কুমাৰ ঘৰ নং : ১০৭৩ বয়স : 38 লিঙ্গ : পুৰুষ	BSW1738938 ফটো উপলব্ধ	495 নাম : বংশী কুমাৰ পিতাৰ নাম: কলেবৰ কুমাৰ ঘৰ নং : ১০৭৩ বয়স : 36 লিঙ্গ : পুৰুষ	BSW1738949 ফটো উপলব্ধ
496 নাম : বালী কুমাৰ স্বামীৰ নাম: বীৰসিং কুমাৰ ঘৰ নং : ১০৭৩ বয়স : 34 লিঙ্গ : মহিলা	BSW1541748 ফটো উপলব্ধ	497 নাম : মনোজ কুমাৰ মাতৃৰ নাম: চম্পা কুমাৰ ঘৰ নং : ১০৭৩ বয়স : 33 লিঙ্গ : পুৰুষ	BSW0008326 ফটো উপলব্ধ	498 নাম : সপ্না কুমাৰ স্বামীৰ নাম: সনজু কুমাৰ ঘৰ নং : ১০৭৩ বয়স : 33 লিঙ্গ : মহিলা	BSW1746765 ফটো উপলব্ধ
499 নাম : উমা কুমাৰ স্বামীৰ নাম: বংশী কুমাৰ ঘৰ নং : ১০৭৭ বয়স : 33 লিঙ্গ : মহিলা	BSW0523787 ফটো উপলব্ধ	500 নাম : পবিন কুমাৰ মাতৃৰ নাম: চম্পা কুমাৰ ঘৰ নং : ১০৭৩ বয়স : 31 লিঙ্গ : পুৰুষ	BSW0008359 ফটো উপলব্ধ	E 501 নাম : সুবাসিনী সোনা স্বামীৰ নাম: ধুব সোনা ঘৰ নং : ১০৭৪ বয়স : 80 লিঙ্গ : মহিলা	BSW1738950 ফটো উপলব্ধ
502 নাম : ফিলিপ সোনা মাতৃৰ নাম: সুবাসিনী সোনা ঘৰ নং : ১০৭৪ বয়স : 55 লিঙ্গ : পুৰুষ	BSW1738961 ফটো উপলব্ধ	503 নাম : মমতা সোনা স্বামীৰ নাম: ফিলিপ সোনা ঘৰ নং : ১০৭৪ বয়স : 52 লিঙ্গ : মহিলা	BSW1738972 ফটো উপলব্ধ	504 নাম : সুবাস তান্তি সোনা পিতাৰ নাম: গীৰচন তান্তি সোনা ঘৰ নং : ১০৭৪ বয়স : 51 লিঙ্গ : পুৰুষ	BSW0445247 ফটো উপলব্ধ
505 নাম : খ্ৰিস্টা মনি তাঁতী সোনা স্বামীৰ নাম: সুবাস তান্তি সোনা ঘৰ নং : ১০৭৪ বয়স : 41 লিঙ্গ : মহিলা	BSW0445221 ফটো উপলব্ধ	506 নাম : ফীলীম্ন সোনা পিতাৰ নাম: ফিলিপ সোনা ঘৰ নং : ১০৭৪ বয়স : 33 লিঙ্গ : পুৰুষ	BSW1747100 ফটো উপলব্ধ	507 নাম : কৃপা চোনা পিতাৰ নাম: ফিলিপ চোনা ঘৰ নং : ১০৭৪ বয়স : 32 লিঙ্গ : মহিলা	BSW1541679 ফটো উপলব্ধ
508 নাম : তৰনি কুমাৰ পিতাৰ নাম: ঘাচিৰাম কুমাৰ ঘৰ নং : ১০৭৫ বয়স : 61 লিঙ্গ : পুৰুষ	BSW1738983 ফটো উপলব্ধ	509 নাম : মংখি কুমাৰ স্বামীৰ নাম: তৰনি কুমাৰ ঘৰ নং : ১০৭৫ বয়স : 58 লিঙ্গ : মহিলা	BSW1738994 ফটো উপলব্ধ	510 নাম : কৃষ্ণ কুমাৰ পিতাৰ নাম: ঘাচিৰাম কুমাৰ ঘৰ নং : ১০৭৫ বয়স : 48 লিঙ্গ : পুৰুষ	BSW1739011 ফটো উপলব্ধ

511 নাম : চুকৰমনি কুমাৰ পিতাৰ নাম: তৰনি কুমাৰ ঘৰ নং : ১০৭৫ বয়স : 39 লিঙ্গ : মহিলা	BSW1747031 ফটো উপলব্ধ	512 নাম : কালিমুনি কুমাৰ পিতাৰ নাম: তৰনি কুমাৰ ঘৰ নং : ১০৭৫ বয়স : 38 লিঙ্গ : মহিলা	BSW1739000 ফটো উপলব্ধ	513 নাম : বনন কুমাৰ পিতাৰ নাম: তৰনি কুমাৰ ঘৰ নং : ১০৭৫ বয়স : 30 লিঙ্গ : পুৰুষ	BSW0008367 ফটো উপলব্ধ
514 নাম : মৰমী সোনা কুমাৰ স্বামীৰ নাম: বনন কুমাৰ ঘৰ নং : 1075 বয়স : 29 লিঙ্গ : মহিলা	PYI0014894 ফটো উপলব্ধ	515 নাম : ৰাজ কুমাৰ পিতাৰ নাম: সুৰেশ কুমাৰ ঘৰ নং : 1075 বয়স : 28 লিঙ্গ : পুৰুষ	PYI0002972 ফটো উপলব্ধ	516 নাম : মুনি কুমাৰ স্বামীৰ নাম: ৰাজ কুমাৰ ঘৰ নং : 1075 বয়স : 26 লিঙ্গ : মহিলা	PYI0003046 ফটো উপলব্ধ
517 নাম : ৰঞ্জন কহঁৰ পিতাৰ নাম: লেফাং কহঁৰ ঘৰ নং : ১০৭৬ বয়স : 55 লিঙ্গ : পুৰুষ	BSW1739044 ফটো উপলব্ধ	518 নাম : মলি কহঁৰ স্বামীৰ নাম: ৰঞ্জন কহঁৰ ঘৰ নং : ১০৭৬ বয়স : 52 লিঙ্গ : মহিলা	BSW1739055 ফটো উপলব্ধ	519 নাম : সুজীত কোহো পিতাৰ নাম: লেফাং কহঁৰ ঘৰ নং : ১০৭৬ বয়স : 38 লিঙ্গ : পুৰুষ	BSW1739066 ফটো উপলব্ধ
520 নাম : আনিলা কহঁৰ পিতাৰ নাম: ৰঞ্জন কহঁৰ ঘৰ নং : ১০৭৬ বয়স : 32 লিঙ্গ : মহিলা	BSW1747064 ফটো উপলব্ধ	521 নাম : কুব্ৰে কহঁৰ পিতাৰ নাম: ৰঞ্জন কপৰো ঘৰ নং : ১০৭৬ বয়স : 30 লিঙ্গ : পুৰুষ	BSW0008409 ফটো উপলব্ধ	522 নাম : বাসু কোহোৰো পিতাৰ নাম: ৰঞ্জন কোহোৰো ঘৰ নং : 1076 বয়স : 27 লিঙ্গ : পুৰুষ	PYI0003228 ফটো উপলব্ধ
523 নাম : আচনি দীপ পিতাৰ নাম: চুকু দীপ ঘৰ নং : ১০৭৭ বয়স : 65 লিঙ্গ : পুৰুষ	BSW1739077 ফটো উপলব্ধ	524 নাম : অহল্যা দীপ স্বামীৰ নাম: আচনি দীপ ঘৰ নং : ১০৭৭ বয়স : 63 লিঙ্গ : মহিলা	BSW1739088 ফটো উপলব্ধ	525 নাম : অনবাধা দীপ পিতাৰ নাম: আচনি দীপ ঘৰ নং : ১০৭৭ বয়স : 38 লিঙ্গ : মহিলা	BSW1739099 ফটো উপলব্ধ
526 নাম : ধৰনী দীপ পিতাৰ নাম: আচনী দীপ ঘৰ নং : ১০৭৭ বয়স : 36 লিঙ্গ : পুৰুষ	BSW1739102 ফটো উপলব্ধ	527 নাম : চুমিত প্ৰধান পিতাৰ নাম: অজয় দীপ ঘৰ নং : ১০৭৭ বয়স : 33 লিঙ্গ : পুৰুষ	BSW1541942 ফটো উপলব্ধ	528 নাম : ধৰনী দীপ পিতাৰ নাম: আচনী দীপ ঘৰ নং : ১০৭৭ বয়স : 32 লিঙ্গ : পুৰুষ	BSW0008417 ফটো উপলব্ধ
529 নাম : মনিছা দীপ স্বামীৰ নাম: ধৰনী দীপ ঘৰ নং : ১০৭৭ বয়স : 31 লিঙ্গ : মহিলা	BSW0008458 ফটো উপলব্ধ	530 নাম : অনিল কাৰা পিতাৰ নাম: ফুলজেন কাৰা ঘৰ নং : ১০৭৮ বয়স : 29 লিঙ্গ : পুৰুষ	BSW0008466 ফটো উপলব্ধ	531 নাম : ৰাজেন দীপ পিতাৰ নাম: সঞ্জাবতী দীপ ঘৰ নং : ১০৭৯ বয়স : 50 লিঙ্গ : পুৰুষ	BSW1739168 ফটো উপলব্ধ
532 নাম : আনন্দী দীপ স্বামীৰ নাম: ৰাজেন দীপ ঘৰ নং : ১০৮০ বয়স : 47 লিঙ্গ : মহিলা	BSW1739179 ফটো উপলব্ধ	533 নাম : সুনিতা দীপ পিতাৰ নাম: সঞ্জাবতী দীপ ঘৰ নং : ১০৭৯ বয়স : 40 লিঙ্গ : মহিলা	BSW1739180 ফটো উপলব্ধ	534 নাম : দিপিকা দীপ পিতাৰ নাম: ৰাজেন দীপ ঘৰ নং : 1079 বয়স : 24 লিঙ্গ : মহিলা	PYI0002808 ফটো উপলব্ধ
535 নাম : কুচিলা চৰব স্বামীৰ নাম: লৰেন চৰব ঘৰ নং : ১০৮০ বয়স : 49 লিঙ্গ : মহিলা	BSW1739215 ফটো উপলব্ধ	536 নাম : লক্ষীদেবী মাৰী স্বামীৰ নাম: ৰামচন্দ্ৰ মাৰী ঘৰ নং : ১০৮০ক বয়স : 65 লিঙ্গ : মহিলা	BSW1739226 ফটো উপলব্ধ	537 নাম : পোহৰ কুমাৰ পিতাৰ নাম: পিতৰ কুমাৰ ঘৰ নং : ১০৮২ বয়স : 41 লিঙ্গ : পুৰুষ	BSW1739293 ফটো উপলব্ধ
538 নাম : জ্যোতি কুমাৰী নাগ পিতাৰ নাম: পিতৰ কুমাৰ ঘৰ নং : ১০৮২ বয়স : 40 লিঙ্গ : মহিলা	BSW1739306 ফটো উপলব্ধ	539 নাম : লায়ী কুমাৰ পিতাৰ নাম: পিতৰ কুমাৰ ঘৰ নং : ১০৮২ বয়স : 39 লিঙ্গ : মহিলা	BSW1739282 ফটো উপলব্ধ	540 নাম : কমল নাগ পিতাৰ নাম: মতিৰাম নাগ ঘৰ নং : 1082 বয়স : 34 লিঙ্গ : পুৰুষ	PYI0021568 ফটো উপলব্ধ

541 নাম : টিনা কুমাৰ স্বামীৰ নাম : পুহৰ কুমাৰ ঘৰ নং : ১০৮২ বয়স : 32 লিঙ্গ : মহিলা	BSW1747086 ফটো উপলব্ধ	542 নাম : অজিত মহানন্দ পিতাৰ নাম : দিনবন্ধু মহানন্দ ঘৰ নং : ১০৮৩ বয়স : 50 লিঙ্গ : পুৰুষ	BSW1739317 ফটো উপলব্ধ	543 নাম : ফুলন্তী মহানন্দ স্বামীৰ নাম : অজিত মহানন্দ ঘৰ নং : ১০৮৩ বয়স : 45 লিঙ্গ : মহিলা	BSW1739328 ফটো উপলব্ধ
544 নাম : সুৰজ মহানন্দ পিতাৰ নাম : অজিত মহানন্দ ঘৰ নং : ১০৮৩ বয়স : 30 লিঙ্গ : পুৰুষ	BSW0009068 ফটো উপলব্ধ	545 নাম : সূৰ্যা মহানন্দ পিতাৰ নাম : অজিত মহানন্দ ঘৰ নং : ১০৮৩ বয়স : 26 লিঙ্গ : পুৰুষ	BSW0406520 ফটো উপলব্ধ	546 নাম : প্ৰিয়া মহানন্দ পিতাৰ নাম : অজিত মহানন্দ ঘৰ নং : ১০৮৩ বয়স : 22 লিঙ্গ : মহিলা	BSW1133362 ফটো উপলব্ধ
547 নাম : আব্ৰাহাম সোনা পিতাৰ নাম : তিমুছা সোনা ঘৰ নং : ১০৮৪ বয়স : 50 লিঙ্গ : পুৰুষ	BSW1739339 ফটো উপলব্ধ	548 নাম : তিমুছা সোনা পিতাৰ নাম : বিৰবাসিং সোনা ঘৰ নং : ১০৮৫ বয়স : 70 লিঙ্গ : পুৰুষ	BSW1739362 ফটো উপলব্ধ	549 নাম : বন সোনা পিতাৰ নাম : তিমুছা সোনা ঘৰ নং : ১০৮৫ বয়স : 48 লিঙ্গ : পুৰুষ	BSW1739351 ফটো উপলব্ধ
550 নাম : প্ৰমিলা নাগ স্বামীৰ নাম : সপ্তম নাগ ঘৰ নং : ১০৮৬ বয়স : 70 লিঙ্গ : মহিলা	BSW1739395 ফটো উপলব্ধ	551 নাম : চুচেনা নাগ পিতাৰ নাম : প্ৰমিলা নাগ ঘৰ নং : ১০৮৬ বয়স : 50 লিঙ্গ : মহিলা	BSW1739408 ফটো উপলব্ধ	552 নাম : খেবত্ৰ কুমাৰ পিতাৰ নাম : মোহন কুমাৰ ঘৰ নং : ১০৮৮ বয়স : 33 লিঙ্গ : পুৰুষ	BSW1747020 ফটো উপলব্ধ
553 নাম : বিনা তাঁতী কুমাৰ স্বামীৰ নাম : খেবত্ৰী কুমাৰ ঘৰ নং : ১০৮৮ বয়স : 30 লিঙ্গ : মহিলা	BSW0406637 ফটো উপলব্ধ	554 নাম : আৰতি তাঁতী স্বামীৰ নাম : অজুন বিভাৰ ঘৰ নং : ১০৮৯ বয়স : 65 লিঙ্গ : মহিলা	BSW1739431 ফটো উপলব্ধ	555 নাম : অপেশ্বৰী সোনা পিতাৰ নাম : আৰতি বিভাৰ ঘৰ নং : ১০৮৯ বয়স : 38 লিঙ্গ : মহিলা	BSW1739442 ফটো উপলব্ধ
556 নাম : সূচিলা নাগ স্বামীৰ নাম : সপ্তম নাগ ঘৰ নং : ১০৯০ বয়স : 76 লিঙ্গ : মহিলা	BSW1739453 ফটো উপলব্ধ	E 557 নাম : যশোদা নাগ স্বামীৰ নাম : চুপ্তন নাগ ঘৰ নং : ১০৯০ বয়স : 70 লিঙ্গ : মহিলা	BSW1541840 ফটো উপলব্ধ	558 নাম : জমুনা কুমাৰ স্বামীৰ নাম : ইলিয়াছ কুমাৰ ঘৰ নং : ১০৯০ বয়স : 58 লিঙ্গ : মহিলা	BSW1739464 ফটো উপলব্ধ
559 নাম : চিম্ন নাগ পিতাৰ নাম : ষষ্ঠম নাগ ঘৰ নং : ১০৯০ বয়স : 45 লিঙ্গ : পুৰুষ	BSW1739475 ফটো উপলব্ধ	560 নাম : সমেল নাগ পিতাৰ নাম : সোস্তোম নাগ ঘৰ নং : ১০৯০ বয়স : 44 লিঙ্গ : পুৰুষ	BSW0506253 ফটো উপলব্ধ	561 নাম : অমতা নাগ স্বামীৰ নাম : চামেল নাগ ঘৰ নং : ১০৯০ বয়স : 43 লিঙ্গ : মহিলা	BSW0140830 ফটো উপলব্ধ
562 নাম : লগুন কুমাৰ মাতৃৰ নাম : ইলিয়াছ কুমাৰ ঘৰ নং : ১০৯০ বয়স : 43 লিঙ্গ : পুৰুষ	BSW1739486 ফটো উপলব্ধ	563 নাম : চাইমন নাগ মাতৃৰ নাম : চপ্তম নাগ ঘৰ নং : ১০৯০ বয়স : 40 লিঙ্গ : পুৰুষ	BSW1739497 ফটো উপলব্ধ	564 নাম : জুৰেল নাগ পিতাৰ নাম : সপ্তম নাগ ঘৰ নং : ১০৯০ বয়স : 40 লিঙ্গ : পুৰুষ	BSW1739511 ফটো উপলব্ধ
565 নাম : আয়ছা নাগ স্বামীৰ নাম : চিম্ন নাগ ঘৰ নং : ১০৯০ বয়স : 39 লিঙ্গ : মহিলা	BSW0137232 ফটো উপলব্ধ	566 নাম : চিমিয়ন নাগ পিতাৰ নাম : ষষ্ঠম নাগ ঘৰ নং : ১০৯০ বয়স : 38 লিঙ্গ : পুৰুষ	BSW0138370 ফটো উপলব্ধ	567 নাম : প্ৰিতী নাগ কুমাৰ স্বামীৰ নাম : লগুন লগুন ঘৰ নং : ১০৯০ বয়স : 35 লিঙ্গ : মহিলা	BSW0009696 ফটো উপলব্ধ
568 নাম : ৰাজন নাগ মাতৃৰ নাম : শপ্তন নাগ ঘৰ নং : ১০৯০ বয়স : 35 লিঙ্গ : পুৰুষ	BSW1739500 ফটো উপলব্ধ	569 নাম : আমাচৰী নাগ স্বামীৰ নাম : চিমিয়ন নাগ ঘৰ নং : ১০৯০ বয়স : 30 লিঙ্গ : মহিলা	BSW0136655 ফটো উপলব্ধ	570 নাম : জেম্মেয়েল নাগ পিতাৰ নাম : চামেল নাগ ঘৰ নং : ১০৯০ বয়স : 25 লিঙ্গ : পুৰুষ	BSW0406553 ফটো উপলব্ধ

571 নাম : কবিৰ নাগ পিতাৰ নাম: সমেল নাগ ঘৰ নং : ১০৯০ বয়স : 24 লিঙ্গ : পুৰুষ	BSW0506246 ফটো উপলব্ধ	572 নাম : মন্দিৰা নাগ পিতাৰ নাম: চিমন নাগ ঘৰ নং : 1090 বয়স : 23 লিঙ্গ : মহিলা	PYI0127399 ফটো উপলব্ধ	S 573 নাম : জিমছ টপ্প পিতাৰ নাম: বৰাট টপ্প ঘৰ নং : ১০৯১ বয়স : 50 লিঙ্গ : পুৰুষ	BSW1739522 ফটো উপলব্ধ
S 574 নাম : ছামিন্দ টপ্প স্বামীৰ নাম: জিমছ টপ্প ঘৰ নং : ১০৯১ বয়স : 48 লিঙ্গ : মহিলা	BSW1739533 ফটো উপলব্ধ	575 নাম : দেবেন কুমাৰ পিতাৰ নাম: বানেশ্বৰ কুমাৰ ঘৰ নং : ১০৯২ বয়স : 65 লিঙ্গ : পুৰুষ	BSW1739544 ফটো উপলব্ধ	576 নাম : অমিন কুমাৰ পিতাৰ নাম: দেবেন কুমাৰ ঘৰ নং : ১০৯২ বয়স : 44 লিঙ্গ : পুৰুষ	BSW1739555 ফটো উপলব্ধ
577 নাম : আচামাই কুমাৰ স্বামীৰ নাম: অমিন কুমাৰ ঘৰ নং : ১০৯২ বয়স : 42 লিঙ্গ : মহিলা	BSW1739566 ফটো উপলব্ধ	578 নাম : ফিৰজ কুমাৰ পিতাৰ নাম: দেবেন কুমাৰ ঘৰ নং : ১০৯২ বয়স : 40 লিঙ্গ : পুৰুষ	BSW1739577 ফটো উপলব্ধ	579 নাম : চামাৰী কুমাৰ পিতাৰ নাম: জুগেন কুমাৰ ঘৰ নং : ১০৯২ বয়স : 38 লিঙ্গ : মহিলা	BSW1739588 ফটো উপলব্ধ
580 নাম : অজয় কুমাৰ পিতাৰ নাম: দেবেন কুমাৰ ঘৰ নং : ১০৯২ বয়স : 34 লিঙ্গ : পুৰুষ	BSW1746641 ফটো উপলব্ধ	581 নাম : বিক্ৰেট্ৰী দীপ কুমাৰ স্বামীৰ নাম: অজয় কুমাৰ ঘৰ নং : ১০৯২ বয়স : 30 লিঙ্গ : মহিলা	BSW0316042 ফটো উপলব্ধ	582 নাম : বীৰ্কিশোৰ কুমাৰ পিতাৰ নাম: আমিন কুমাৰ ঘৰ নং : ১০৯২ বয়স : 23 লিঙ্গ : পুৰুষ	BSW1112838 ফটো উপলব্ধ
583 নাম : মংলা তান্তী পিতাৰ নাম: লাছৰ তান্তী ঘৰ নং : ১০৯৩ বয়স : 68 লিঙ্গ : পুৰুষ	BSW1739599 ফটো উপলব্ধ	584 নাম : অচিন তান্তী পিতাৰ নাম: মংলা তান্তী ঘৰ নং : ১০৯৩ বয়স : 46 লিঙ্গ : পুৰুষ	BSW0406579 ফটো উপলব্ধ	585 নাম : আমান তান্তী পিতাৰ নাম: মংলা তান্তী ঘৰ নং : ১০৯৩ বয়স : 42 লিঙ্গ : পুৰুষ	BSW1739635 ফটো উপলব্ধ
586 নাম : ইচটিফান কুজৰ পিতাৰ নাম: চিমন কুজৰ ঘৰ নং : ১০৯৫ বয়স : 61 লিঙ্গ : পুৰুষ	BSW1739646 ফটো উপলব্ধ	587 নাম : বেজিনা কুজৰ স্বামীৰ নাম: ইটিফানা কুজৰ ঘৰ নং : ১০৯৫ বয়স : 58 লিঙ্গ : মহিলা	BSW1739657 ফটো উপলব্ধ	588 নাম : ইবনছ কুজৰ পিতাৰ নাম: ইটিফানা কুজৰ ঘৰ নং : ১০৯৫ বয়স : 38 লিঙ্গ : পুৰুষ	BSW1739668 ফটো উপলব্ধ
589 নাম : জগৰাগি কুজৰ পিতাৰ নাম: ইস্তিপান কুজৰ ঘৰ নং : ১০৯৫ বয়স : 32 লিঙ্গ : মহিলা	BSW0406256 ফটো উপলব্ধ	590 নাম : মনিয়া লহাৰ স্বামীৰ নাম: জগত লহাৰ ঘৰ নং : ১০৯৬ বয়স : 45 লিঙ্গ : মহিলা	BSW1739704 ফটো উপলব্ধ	591 নাম : তেজা কেৰকেটা পিতাৰ নাম: কাৰিনা কেৰকেটা ঘৰ নং : ১০৯৬ বয়স : 38 লিঙ্গ : পুৰুষ	BSW1739726 ফটো উপলব্ধ
592 নাম : বলো লোহাৰ স্বামীৰ নাম: বিক্রম লোহাৰ ঘৰ নং : 1096 বয়স : 27 লিঙ্গ : মহিলা	PYI0109694 ফটো উপলব্ধ	593 নাম : বিণা কোহো স্বামীৰ নাম: গন কহৰ ঘৰ নং : ১০৯৭ বয়স : 43 লিঙ্গ : মহিলা	BSW1739759 ফটো উপলব্ধ	594 নাম : দামেনী কহৰো পিতাৰ নাম: গনো কহৰো ঘৰ নং : ১০৯৭ বয়স : 23 লিঙ্গ : মহিলা	BSW3849833 ফটো উপলব্ধ
595 নাম : শুকদেও গোড় পিতাৰ নাম: মনবাদি গোড় ঘৰ নং : ১০৯৮ বয়স : 65 লিঙ্গ : পুৰুষ	BSW1739760 ফটো উপলব্ধ	596 নাম : মহৰমানিয়া গোড় স্বামীৰ নাম: শুকদেও গোড় ঘৰ নং : ১০৯৮ বয়স : 62 লিঙ্গ : মহিলা	BSW1739771 ফটো উপলব্ধ	597 নাম : গোপী গোড় পিতাৰ নাম: শুকদেও গোড় ঘৰ নং : ১০৯৮ বয়স : 35 লিঙ্গ : পুৰুষ	BSW1746652 ফটো উপলব্ধ
598 নাম : অনিতা গুড় স্বামীৰ নাম: গপী গুড় ঘৰ নং : ১০৯৮ বয়স : 32 লিঙ্গ : মহিলা	BSW1746721 ফটো উপলব্ধ	599 নাম : অনিতা গোড় পিতাৰ নাম: শুকদেও গোড় ঘৰ নং : ১০৯৮ বয়স : 29 লিঙ্গ : মহিলা	BSW0009779 ফটো উপলব্ধ	600 নাম : শান্তি গৌৱালা স্বামীৰ নাম: চিংৰু গৌৱালা ঘৰ নং : ১০৯৯ বয়স : 70 লিঙ্গ : মহিলা	BSW1739782 ফটো উপলব্ধ

601 নাম : অতীৰাম গোৱালা পিতাৰ নাম: শান্তি গোৱালা ঘৰ নং : ১০৯৯ বয়স : 42 লিঙ্গ : পুৰুষ	BSW1739793 ফটো উপলব্ধ	602 নাম : আমাচি গোৱালা স্বামীৰ নাম: অতীৰাম গোৱালা ঘৰ নং : ১০৯৯ বয়স : 38 লিঙ্গ : মহিলা	BSW1746685 ফটো উপলব্ধ	S 603 নাম : ধ্ৰুব শ্ৰোষ পিতাৰ নাম: কালিদাস শ্ৰোষ ঘৰ নং : ১১০০ বয়স : 55 লিঙ্গ : পুৰুষ	BSW1739806 ফটো উপলব্ধ
604 নাম : বিষ্ণু কুচলিয়া পিতাৰ নাম: নিধি কুচলিয়া ঘৰ নং : ১১০১ বয়স : 65 লিঙ্গ : পুৰুষ	BSW1739817 ফটো উপলব্ধ	605 নাম : গুল কুচলিয়া স্বামীৰ নাম: বিষ্ণু কুচলিয়া ঘৰ নং : ১১০১ বয়স : 60 লিঙ্গ : মহিলা	BSW1739828 ফটো উপলব্ধ	606 নাম : অজয় কুচিলা পিতাৰ নাম: বিষ্ণু কুচিলা ঘৰ নং : ১১০১ বয়স : 42 লিঙ্গ : পুৰুষ	BSW1739839 ফটো উপলব্ধ
607 নাম : মালবিকা দেবী কুচলিয়া স্বামীৰ নাম: সঞ্জয় কুচলিয়া ঘৰ নং : ১১০১ বয়স : 42 লিঙ্গ : মহিলা	BSW1739862 ফটো উপলব্ধ	608 নাম : নাওৰী কুচলিয়া স্বামীৰ নাম: অজয় কুচলিয়া ঘৰ নং : ১১০১ বয়স : 40 লিঙ্গ : মহিলা	BSW1739840 ফটো উপলব্ধ	609 নাম : সঞ্জয় কুচলিয়া পিতাৰ নাম: বিষ্ণু কুচলিয়া ঘৰ নং : ১১০১ বয়স : 38 লিঙ্গ : পুৰুষ	BSW1739851 ফটো উপলব্ধ
610 নাম : মংগল লোহাৰ পিতাৰ নাম: মিলকু লোহাৰ ঘৰ নং : ১১০২ বয়স : 60 লিঙ্গ : পুৰুষ	BSW1739884 ফটো উপলব্ধ	611 নাম : আস্তোমী লোহাৰ পিতাৰ নাম: মংগল লোহাৰ ঘৰ নং : ১১০২ বয়স : 28 লিঙ্গ : মহিলা	BSW0512137 ফটো উপলব্ধ	612 নাম : দিপম বৰাইক পিতাৰ নাম: কুলদীপ বৰাইক ঘৰ নং : ১১০২ বয়স : 26 লিঙ্গ : পুৰুষ	BSW0305805 ফটো উপলব্ধ
613 নাম : কুলদীপ বাড়াইক পিতাৰ নাম: লেন্দু বড়াইক ঘৰ নং : ১১০৩ বয়স : 50 লিঙ্গ : পুৰুষ	BSW1739908 ফটো উপলব্ধ	614 নাম : মীথীন্দা বাড়াইক স্বামীৰ নাম: কুলদীপ বড়াইক ঘৰ নং : ১১০৩ বয়স : 49 লিঙ্গ : মহিলা	BSW1739919 ফটো উপলব্ধ	615 নাম : ঘাসিৰাম বাগ পিতাৰ নাম: মূৰলি বাঘ ঘৰ নং : ১১০৩ বয়স : 45 লিঙ্গ : পুৰুষ	BSW1739942 ফটো উপলব্ধ
616 নাম : ৰমেশ বাগ পিতাৰ নাম: মূৰলী বাগ ঘৰ নং : ১১০৩ বয়স : 35 লিঙ্গ : পুৰুষ	BSW0406645 ফটো উপলব্ধ	617 নাম : ৰাজেশ বাঘ পিতাৰ নাম: মূৰলি বাঘ ঘৰ নং : ১১০৩ বয়স : 34 লিঙ্গ : পুৰুষ	BSW1739964 ফটো উপলব্ধ	618 নাম : জোনালী বাৰাইক পিতাৰ নাম: কুলদীপ বাৰাইক ঘৰ নং : ১১০৩ বয়স : 28 লিঙ্গ : মহিলা	BSW0179358 ফটো উপলব্ধ
619 নাম : অভিমন বাগ পিতাৰ নাম: ঘাসিৰাম বাগ ঘৰ নং : ১১০৩ বয়স : 24 লিঙ্গ : পুৰুষ	BSW0453373 ফটো উপলব্ধ	620 নাম : পাত্ৰিক তিকী পিতাৰ নাম: আলফাচিউছ তিকী ঘৰ নং : ১১০৫ বয়স : 54 লিঙ্গ : পুৰুষ	BSW1739975 ফটো উপলব্ধ	621 নাম : বিজয়া তিকী স্বামীৰ নাম: পাত্ৰিক তিকী ঘৰ নং : ১১০৫ বয়স : 53 লিঙ্গ : মহিলা	BSW1739986 ফটো উপলব্ধ
622 নাম : প্ৰতিভা তিকী পিতাৰ নাম: পাত্ৰিক তিকী ঘৰ নং : ১১০৫ বয়স : 35 লিঙ্গ : মহিলা	BSW1746992 ফটো উপলব্ধ	623 নাম : প্ৰিয়ংকা তিকী পিতাৰ নাম: পাত্ৰিক তিকী ঘৰ নং : ১১০৫ বয়স : 32 লিঙ্গ : মহিলা	BSW1541588 ফটো উপলব্ধ	624 নাম : প্ৰভাত তিকী পিতাৰ নাম: পাত্ৰিক তিকী ঘৰ নং : ১১০৫ বয়স : 30 লিঙ্গ : পুৰুষ	BSW0011247 ফটো উপলব্ধ
625 নাম : মনু পাইক স্বামীৰ নাম: শুকৰা পাইক ঘৰ নং : ১১০৬ বয়স : 50 লিঙ্গ : মহিলা	BSW1740018 ফটো উপলব্ধ	626 নাম : ৰাজসিংহ ৰাজপুত পিতাৰ নাম: জাদোসিং ৰাজপুত ঘৰ নং : ১১০৭ বয়স : 53 লিঙ্গ : পুৰুষ	BSW1740030 ফটো উপলব্ধ	627 নাম : আশা ৰাজপুত স্বামীৰ নাম: ৰাজসিং ৰাজপুত ঘৰ নং : ১১০৭ বয়স : 50 লিঙ্গ : মহিলা	BSW1740041 ফটো উপলব্ধ
628 নাম : ৰাম সিংহ পিতাৰ নাম: জোন্দ্ৰু সিং ঘৰ নং : ১১০৭ বয়স : 40 লিঙ্গ : পুৰুষ	BSW1740074 ফটো উপলব্ধ	629 নাম : পুনম সিং পিতাৰ নাম: ৰাজসিং ৰাজপুত ঘৰ নং : ১১০৭ বয়স : 31 লিঙ্গ : মহিলা	BSW0316133 ফটো উপলব্ধ	630 নাম : বিকি সিং পিতাৰ নাম: ৰাজসিং ৰাজপুত ঘৰ নং : ১১০৭ বয়স : 29 লিঙ্গ : পুৰুষ	BSW0315580 ফটো উপলব্ধ

631 নাম : মুকেশ সিংহ পিতাৰ নাম: ৰাজ সিংহ ঘৰ নং : 1107 বয়স : 25 লিঙ্গ : পুৰুষ	PYI0021022 ফটো উপলব্ধ	632 নাম : বন্থী ৰাজপুত পিতাৰ নাম: ৰাজসিং ৰাজপুত ঘৰ নং : 1109 বয়স : 22 লিঙ্গ : মহিলা	BSW3849817 ফটো উপলব্ধ	633 নাম : ৰাহিল ওৰাং স্বামীৰ নাম: ৰান্থু ওৰাং ঘৰ নং : 1108 বয়স : 49 লিঙ্গ : মহিলা	BSW1740109 ফটো উপলব্ধ
634 নাম : বাহলেন টিংগা পিতাৰ নাম: ৰন্থো টিংগা ঘৰ নং : 1108 বয়স : 30 লিঙ্গ : মহিলা	BSW0179457 ফটো উপলব্ধ	635 নাম : সুচান্তী লোহাৰ পিতাৰ নাম: ৰাংথু ওৰাং ঘৰ নং : 1108 বয়স : 26 লিঙ্গ : মহিলা	BSW0406231 ফটো উপলব্ধ	636 নাম : অৱাহম ওৰাং পিতাৰ নাম: ৰাংথু ওৰাং ঘৰ নং : 1108 বয়স : 25 লিঙ্গ : পুৰুষ	BSW3849924 ফটো উপলব্ধ
637 নাম : সুকমৈত গৱালা স্বামীৰ নাম: গুন্ৰাম গোৱালা ঘৰ নং : 1109 বয়স : 65 লিঙ্গ : মহিলা	BSW1740121 ফটো উপলব্ধ	638 নাম : চুৰতী লোহাৰ গোৱালা স্বামীৰ নাম: বচন গোৱালা ঘৰ নং : 1109 বয়স : 28 লিঙ্গ : মহিলা	BSW3850005 ফটো উপলব্ধ	639 নাম : বচন গোৱালা পিতাৰ নাম: সিতাৰাম গোৱালা ঘৰ নং : 1109 বয়স : 26 লিঙ্গ : পুৰুষ	BSW3849940 ফটো উপলব্ধ
640 নাম : মহৰ চমলা চেখ পিতাৰ নাম: গোলাপ চেখ ঘৰ নং : 1112 বয়স : 60 লিঙ্গ : পুৰুষ	BSW1740132 ফটো উপলব্ধ	641 নাম : চালমা বেগম স্বামীৰ নাম: মহঃ শামুলা চেখ ঘৰ নং : 1112 বয়স : 55 লিঙ্গ : মহিলা	BSW1740143 ফটো উপলব্ধ	S 642 নাম : নজবন বেগম মাতৃৰ নাম: তাৰা বেগম ঘৰ নং : 1112 বয়স : 50 লিঙ্গ : মহিলা	BSW0011858 ফটো উপলব্ধ
643 নাম : নিজামুদ্দিন শেখ অন্যান্য: ইসমাইল শেখ ঘৰ নং : 1112 বয়স : 50 লিঙ্গ : পুৰুষ	BSW0011817 ফটো উপলব্ধ	644 নাম : ছাহাজাহান ছেখ পিতাৰ নাম: ছাৰফুদ্দিন ছেখ ঘৰ নং : 1112 বয়স : 40 লিঙ্গ : পুৰুষ	BSW1740165 ফটো উপলব্ধ	645 নাম : বিতুল সেখ পিতাৰ নাম: চামুলা সেখ ঘৰ নং : 1112 বয়স : 31 লিঙ্গ : পুৰুষ	BSW0011866 ফটো উপলব্ধ
646 নাম : চাহেব সেখ পিতাৰ নাম: চাৰফুদ্দিন সেখ ঘৰ নং : 1112 বয়স : 31 লিঙ্গ : পুৰুষ	BSW0011908 ফটো উপলব্ধ	647 নাম : ৰিয়াজুদ্দিন শেখ পিতাৰ নাম: নিজামুদ্দিন শেখ ঘৰ নং : 1112 বয়স : 31 লিঙ্গ : পুৰুষ	BSW0011916 ফটো উপলব্ধ	648 নাম : ৰিয়াসত আলি শেখ পিতাৰ নাম: নিজামুদ্দিন শেখ ঘৰ নং : 1112 বয়স : 29 লিঙ্গ : পুৰুষ	BSW0406603 ফটো উপলব্ধ
649 নাম : আব্দল ছেখ পিতাৰ নাম: ছাহাজাহান ছেখ ঘৰ নং : 1112 বয়স : 19 লিঙ্গ : পুৰুষ	PYI0136663 ফটো উপলব্ধ	650 নাম : আফতাফ সেখ পিতাৰ নাম: ছলিম সেখ ঘৰ নং : 1112 বয়স : 19 লিঙ্গ : পুৰুষ	PYI0097550 ফটো উপলব্ধ	651 নাম : মহঃ চালিম চেখ পিতাৰ নাম: চাৰফুদ্দিন চেখ ঘৰ নং : 1112 বয়স : 44 লিঙ্গ : পুৰুষ	BSW1740198 ফটো উপলব্ধ
652 নাম : ৰুবি বেগম স্বামীৰ নাম: মহঃ চালিম চেখ ঘৰ নং : 1112 বয়স : 44 লিঙ্গ : মহিলা	BSW1740201 ফটো উপলব্ধ	653 নাম : অমতা দেবনাথ মাতৃৰ নাম: স্বৰস্বতী দেবনাথ ঘৰ নং : 1116 বয়স : 34 লিঙ্গ : মহিলা	PYI0021451 ফটো উপলব্ধ	654 নাম : স্বৰস্বতী দেবনাথ স্বামীৰ নাম: বিমল দেবনাথ ঘৰ নং : 1116 বয়স : 53 লিঙ্গ : মহিলা	BSW1740256 ফটো উপলব্ধ
655 নাম : দিব্যেন্দু দাস পিতাৰ নাম: দ্বিজেন্দ্ৰ লাল দাস ঘৰ নং : 1119 বয়স : 66 লিঙ্গ : পুৰুষ	BSW1740289 ফটো উপলব্ধ	656 নাম : সুচিতা দাস স্বামীৰ নাম: দিব্যেন্দু দাস ঘৰ নং : 1119 বয়স : 55 লিঙ্গ : মহিলা	BSW1740290 ফটো উপলব্ধ	657 নাম : দিপাংকৰ দাস পিতাৰ নাম: দেবান্দু দাস ঘৰ নং : 1119 বয়স : 34 লিঙ্গ : পুৰুষ	BSW1747008 ফটো উপলব্ধ
658 নাম : শ্যাম বাহাদুৰ দৱজি অন্যান্য: বালা বাহীদুৰ দৱজি ঘৰ নং : 1120 বয়স : 45 লিঙ্গ : পুৰুষ	BSW0012757 ফটো উপলব্ধ	659 নাম : প্ৰদীপ সিং পিতাৰ নাম: বালকাৰ সিং ঘৰ নং : 1120 বয়স : 44 লিঙ্গ : পুৰুষ	BSW1740325 ফটো উপলব্ধ	660 নাম : চৰনজীত কউৰ পিতাৰ নাম: বালকাৰ সিংহ ঘৰ নং : 1120 বয়স : 43 লিঙ্গ : মহিলা	BSW0315796 ফটো উপলব্ধ

661 নাম : পিংকী দৰ্জী স্বামীৰ নাম : শ্যাম দৰ্জী ঘৰ নং : ১১২০ বয়স : 42 লিঙ্গ : মহিলা	BSW1541680 ফটো উপলব্ধ	662 নাম : আচিছ মতে পিতাৰ নাম : শ্যাম বাহাদুৰ দৰ্জী ঘৰ নং : ১১২০ বয়স : 29 লিঙ্গ : পুৰুষ	BSW0012799 ফটো উপলব্ধ	663 নাম : পূজা মতে পিতাৰ নাম : শ্যাম বাহাদুৰ দৰ্জী ঘৰ নং : ১১২০ বয়স : 25 লিঙ্গ : মহিলা	BSW0517870 ফটো উপলব্ধ
664 নাম : নাজত সিং মাতৃৰ নাম : চৰনজীত কউৰ ঘৰ নং : 1120 বয়স : 23 লিঙ্গ : পুৰুষ	BSW0553743 ফটো উপলব্ধ	665 নাম : লাভলী মতে পিতাৰ নাম : শ্যাম বাহাদুৰ দৰ্জী ঘৰ নং : ১১২০ বয়স : 22 লিঙ্গ : মহিলা	BSW3849759 ফটো উপলব্ধ	666 নাম : মনপ্ৰীত কৌৰ পিতাৰ নাম : হৰজিৎ সিং ঘৰ নং : 1120 বয়স : 21 লিঙ্গ : মহিলা	BSW3890894 ফটো উপলব্ধ
667 নাম : চিৰ্টি দাস স্বামীৰ নাম : বাবুল দাস ঘৰ নং : ১১২৮ বয়স : 70 লিঙ্গ : মহিলা	BSW1740347 ফটো উপলব্ধ	668 নাম : সঞ্জয় দাস মাতৃৰ নাম : চীটা দাস ঘৰ নং : ১১২৮ বয়স : 38 লিঙ্গ : পুৰুষ	BSW1541624 ফটো উপলব্ধ	669 নাম : আমানু কাৰ্জী পিতাৰ নাম : জনেকা কাৰ্জী ঘৰ নং : ১১২৯ বয়স : 65 লিঙ্গ : পুৰুষ	BSW1740358 ফটো উপলব্ধ
670 নাম : মিনা কাৰ্জী স্বামীৰ নাম : আমান কাৰ্জী ঘৰ নং : ১১২৯ বয়স : 60 লিঙ্গ : মহিলা	BSW1740369 ফটো উপলব্ধ	671 নাম : আৰ্জেন কাৰ্জী পিতাৰ নাম : আমান কাৰ্জী ঘৰ নং : ১১২৯ বয়স : 35 লিঙ্গ : পুৰুষ	BSW1740392 ফটো উপলব্ধ	672 নাম : মমী ভগুৰ স্বামীৰ নাম : অৰ্জেনা কৰজী ঘৰ নং : 1129 বয়স : 35 লিঙ্গ : মহিলা	BSW0559807 ফটো উপলব্ধ
673 নাম : অজিত কহৰ পিতাৰ নাম : ৰামদাস কহৰ ঘৰ নং : ১১৩০ বয়স : 45 লিঙ্গ : পুৰুষ	BSW1740405 ফটো উপলব্ধ	674 নাম : ছাহাৰা কহৰ স্বামীৰ নাম : অজিত কহৰ ঘৰ নং : ১১৩০ বয়স : 40 লিঙ্গ : মহিলা	BSW1740416 ফটো উপলব্ধ	675 নাম : বিৰছমণি কহৰ পিতাৰ নাম : অজিত কহৰ ঘৰ নং : 1130 বয়স : 22 লিঙ্গ : মহিলা	PY10043018 ফটো উপলব্ধ
676 নাম : আশিন ছাওঁৰা পিতাৰ নাম : বসন্ত ছাওঁৰা ঘৰ নং : ১১৩১ বয়স : 55 লিঙ্গ : পুৰুষ	BSW1740438 ফটো উপলব্ধ	677 নাম : অলেখা চাওঁৰা স্বামীৰ নাম : আশিন চাওঁৰা ঘৰ নং : ১১৩১ বয়স : 53 লিঙ্গ : মহিলা	BSW1740449 ফটো উপলব্ধ	678 নাম : চিত্ৰাই চাওঁৰা পিতাৰ নাম : দীবাৰু ছাওঁৰা ঘৰ নং : ১১৩১ বয়স : 42 লিঙ্গ : মহিলা	BSW1740450 ফটো উপলব্ধ
679 নাম : সুৰজ ছাওঁৰা পিতাৰ নাম : আশিন ছাওঁৰা ঘৰ নং : ১১৩১ বয়স : 30 লিঙ্গ : পুৰুষ	BSW0316315 ফটো উপলব্ধ	680 নাম : কৃষ্ণ চাওঁৰা পিতাৰ নাম : অসীন চাওঁৰা ঘৰ নং : ১১৩১ বয়স : 27 লিঙ্গ : পুৰুষ	BSW0181198 ফটো উপলব্ধ	681 নাম : ৰামচাৰণ মুণ্ডা পিতাৰ নাম : সুকৰাম মুণ্ডা ঘৰ নং : ১১৩২ বয়স : 41 লিঙ্গ : পুৰুষ	BSW1740461 ফটো উপলব্ধ
682 নাম : ৰেনু মুণ্ডা স্বামীৰ নাম : ৰামচৰন মুণ্ডা ঘৰ নং : ১১৩২ বয়স : 40 লিঙ্গ : মহিলা	BSW1740472 ফটো উপলব্ধ	683 নাম : অনজ মুণ্ডা পিতাৰ নাম : ৰামচৰন মুণ্ডা ঘৰ নং : 1132 বয়স : 20 লিঙ্গ : পুৰুষ	PY10115584 ফটো উপলব্ধ	684 নাম : অমত কাৰা পিতাৰ নাম : ৰিমিচ কাৰা ঘৰ নং : ১১৩৩ বয়স : 51 লিঙ্গ : পুৰুষ	BSW1740483 ফটো উপলব্ধ
685 নাম : কবিতা কাৰা স্বামীৰ নাম : অমত কাৰা ঘৰ নং : ১১৩৩ বয়স : 48 লিঙ্গ : মহিলা	BSW1740494 ফটো উপলব্ধ	E 686 নাম : পাউলুছ কেৰ্কেটা পিতাৰ নাম : ৰাফেল কেৰ্কেটা ঘৰ নং : ১১৩৪ বয়স : 58 লিঙ্গ : পুৰুষ	BSW1740507 ফটো উপলব্ধ	687 নাম : ফুলতুলি কেৰ্কেটা স্বামীৰ নাম : পাউলুছ কেৰ্কেটা ঘৰ নং : ১১৩৪ বয়স : 55 লিঙ্গ : মহিলা	BSW1740518 ফটো উপলব্ধ
688 নাম : দিলীপ খ্ৰোজা পিতাৰ নাম : নবীন খ্ৰোজা ঘৰ নং : ১১৩৪ ক বয়স : 47 লিঙ্গ : পুৰুষ	BSW0181339 ফটো উপলব্ধ	689 নাম : ৰাধা খ্ৰোজা স্বামীৰ নাম : দিলীপ খ্ৰোজা ঘৰ নং : ১১৩৪ ক বয়স : 44 লিঙ্গ : মহিলা	BSW0181347 ফটো উপলব্ধ	690 নাম : প্ৰমিলা প্ৰজা ওৰাং স্বামীৰ নাম : কৰন ওৰাং ঘৰ নং : 1134 ক বয়স : 21 লিঙ্গ : মহিলা	PY10002998 ফটো উপলব্ধ

691 নাম : বামচন্দৰ প্ৰজা পিতাৰ নাম: ভগত বাম প্ৰজা ঘৰ নং : ১১৩৪ক বয়স : 50 লিঙ্গ : পুৰুষ	BSW1740530 ফটো উপলব্ধ	692 নাম : চম্পা প্ৰজা স্বামীৰ নাম: বামচন্দৰ প্ৰজা ঘৰ নং : ১১৩৪ক বয়স : 48 লিঙ্গ : মহিলা	BSW1740541 ফটো উপলব্ধ	693 নাম : শিবচৰণ মাহালী পিতাৰ নাম: বিৰাছ মাহালী ঘৰ নং : ১১৩৫ বয়স : 55 লিঙ্গ : পুৰুষ	BSW1740574 ফটো উপলব্ধ
694 নাম : মাংগ্ৰী মাহালী স্বামীৰ নাম: শিবচৰণ মাহালী ঘৰ নং : ১১৩৫ বয়স : 50 লিঙ্গ : মহিলা	BSW1740585 ফটো উপলব্ধ	695 নাম : ফাগু মহলি পিতাৰ নাম: সিপোৰোম মহলি ঘৰ নং : 1135 বয়স : 26 লিঙ্গ : পুৰুষ	BSW3877081 ফটো উপলব্ধ	696 নাম : ৰবি মাহালি পিতাৰ নাম: শিবচৰণ মাহালি ঘৰ নং : ১১৩৫ বয়স : 21 লিঙ্গ : পুৰুষ	BSW3890993 ফটো উপলব্ধ
E 697 নাম : লইচমুইত কয়া স্বামীৰ নাম: গুংগা কয়া ঘৰ নং : ১১৩৭ বয়স : ৪৬ লিঙ্গ : মহিলা	BSW1740609 ফটো উপলব্ধ	698 নাম : ললিতা কয়া মাতৃৰ নাম: লইচমুইত কয়া ঘৰ নং : ১১৩৭ বয়স : 48 লিঙ্গ : মহিলা	BSW1740610 ফটো উপলব্ধ	699 নাম : মলিতা কোয়া পিতাৰ নাম: কুচা কোয়া ঘৰ নং : ১১৩৭ বয়স : 30 লিঙ্গ : মহিলা	BSW0406298 ফটো উপলব্ধ
700 নাম : বিপেন তিকী অন্যান্য: মলিতা কোয়া ঘৰ নং : 1137 বয়স : 26 লিঙ্গ : পুৰুষ	PYI0110890 ফটো উপলব্ধ	701 নাম : গনেশ বাঘ পিতাৰ নাম: চুনবা বাঘ ঘৰ নং : 1138 বয়স : 26 লিঙ্গ : পুৰুষ	PYI0085175 ফটো উপলব্ধ	702 নাম : সুৰজ প্ৰজা পিতাৰ নাম: বামচন্দ প্ৰজা ঘৰ নং : 1138 বয়স : 26 লিঙ্গ : পুৰুষ	PYI0085183 ফটো উপলব্ধ
703 নাম : মৃদলা বাঘ স্বামীৰ নাম: সুৰজ প্ৰজা ঘৰ নং : 1138 বয়স : 22 লিঙ্গ : মহিলা	PYI0088328 ফটো উপলব্ধ	704 নাম : আমান মল্লিক পিতাৰ নাম: দিনবন্ধু মল্লিক ঘৰ নং : ১১৩৯ বয়স : 62 লিঙ্গ : পুৰুষ	BSW1740632 ফটো উপলব্ধ	705 নাম : অমিত মল্লিক পিতাৰ নাম: আমান মল্লিক ঘৰ নং : ১১৩৯ বয়স : 40 লিঙ্গ : পুৰুষ	BSW1740654 ফটো উপলব্ধ
706 নাম : অনিতা মল্লিক পিতাৰ নাম: আমান মল্লিক ঘৰ নং : ১১৩৯ বয়স : 38 লিঙ্গ : মহিলা	BSW1740665 ফটো উপলব্ধ	707 নাম : স্মিত মলিক পিতাৰ নাম: অমন মালিক ঘৰ নং : ১১৩৯ বয়স : 36 লিঙ্গ : পুৰুষ	BSW1541704 ফটো উপলব্ধ	708 নাম : সন্তষী মোলিক স্বামীৰ নাম: অমিত মোলিক ঘৰ নং : 1139 বয়স : 23 লিঙ্গ : মহিলা	PYI0003368 ফটো উপলব্ধ
709 নাম : সমিৰ সিং পিতাৰ নাম: অখিন সিং ঘৰ নং : ১১৪০ বয়স : 35 লিঙ্গ : পুৰুষ	BSW1541602 ফটো উপলব্ধ	710 নাম : চুলতানী সিং স্বামীৰ নাম: সমিৰ সিং ঘৰ নং : ১১৪০ বয়স : 34 লিঙ্গ : মহিলা	BSW1541908 ফটো উপলব্ধ	711 নাম : গোবিন্দ চাওৰা পিতাৰ নাম: অতিন চাওৰা ঘৰ নং : ১১৪০ বয়স : 33 লিঙ্গ : পুৰুষ	BSW1541646 ফটো উপলব্ধ
712 নাম : ৰশ্মী সিং মাতৃৰ নাম: গবিন্দা সিং ঘৰ নং : ১১৪০ বয়স : 31 লিঙ্গ : মহিলা	BSW1541895 ফটো উপলব্ধ	713 নাম : মহন ৰাইকা পিতাৰ নাম: চেতান ৰাইকা ঘৰ নং : ১১৪১ বয়স : 58 লিঙ্গ : পুৰুষ	BSW1740712 ফটো উপলব্ধ	714 নাম : কৃষ্ণা ৰাইকা স্বামীৰ নাম: মহন ৰাইকা ঘৰ নং : ১১৪১ বয়স : 52 লিঙ্গ : মহিলা	BSW1740723 ফটো উপলব্ধ
715 নাম : সন্দীপ নায়কা পিতাৰ নাম: মহন নায়কা ঘৰ নং : ১১৪১ বয়স : 30 লিঙ্গ : পুৰুষ	BSW0406157 ফটো উপলব্ধ	716 নাম : অজিত চাওৰা পিতাৰ নাম: ডাইনু চাওৰা ঘৰ নং : ১১৪২ বয়স : 56 লিঙ্গ : পুৰুষ	BSW1740734 ফটো উপলব্ধ	717 নাম : চুমনি চাওৰা স্বামীৰ নাম: অজিত চাওৰা ঘৰ নং : ১১৪২ বয়স : 54 লিঙ্গ : মহিলা	BSW1740745 ফটো উপলব্ধ
718 নাম : বিৰ চাওৰা পিতাৰ নাম: অজিত চাওৰা ঘৰ নং : ১১৪২ বয়স : 37 লিঙ্গ : পুৰুষ	BSW1740756 ফটো উপলব্ধ	719 নাম : পাৰি মহানন্দ চাওৰা স্বামীৰ নাম: বিৰু চাওৰা ঘৰ নং : ১১৪২ বয়স : 33 লিঙ্গ : মহিলা	BSW1541691 ফটো উপলব্ধ	720 নাম : গপী চাওৰা পিতাৰ নাম: অজিত চাওৰা ঘৰ নং : ১১৪২ বয়স : 27 লিঙ্গ : পুৰুষ	BSW0406421 ফটো উপলব্ধ

721 নাম : চুগনি চাওঁৰা স্বামীৰ নাম : জান্তে চাওঁৰা ঘৰ নং : 1183 বয়স : 63 লিঙ্গ : মহিলা	BSW1740767 ফটো উপলব্ধ	722 নাম : আনন্দ চাওঁৰা পিতাৰ নাম : মদন চাওঁৰা ঘৰ নং : 1185 বয়স : 38 লিঙ্গ : পুৰুষ	BSW1740825 ফটো উপলব্ধ	723 নাম : পদ্মী চাওঁৰা স্বামীৰ নাম : আনন্দ চাওঁৰা ঘৰ নং : 1145 বয়স : 38 লিঙ্গ : মহিলা	PYI0044230 ফটো উপলব্ধ
724 নাম : অঞ্জনা সবৰ স্বামীৰ নাম : অশোক সবৰ ঘৰ নং : 1186 বয়স : 55 লিঙ্গ : মহিলা	BSW1740847 ফটো উপলব্ধ	725 নাম : সঞ্জিত চাওঁৰা পিতাৰ নাম : অশোক চাওঁৰা ঘৰ নং : 1186 বয়স : 38 লিঙ্গ : পুৰুষ	BSW1740858 ফটো উপলব্ধ	726 নাম : বিতা সবৰ পিতাৰ নাম : অশোক সবৰ ঘৰ নং : 1186 বয়স : 34 লিঙ্গ : মহিলা	BSW0137323 ফটো উপলব্ধ
727 নাম : সঞ্জয় সবৰ পিতাৰ নাম : অশোক সবৰ ঘৰ নং : 1186 বয়স : 31 লিঙ্গ : পুৰুষ	BSW1747042 ফটো উপলব্ধ	728 নাম : এডমন কেৰকেটা পিতাৰ নাম : লাজৰুচ কেৰকেটা ঘৰ নং : 1188 বয়স : 67 লিঙ্গ : পুৰুষ	BSW1740892 ফটো উপলব্ধ	729 নাম : মাৰগ্ৰেট কেৰকেটা স্বামীৰ নাম : এডমন কেৰকেটা ঘৰ নং : 1188 বয়স : 58 লিঙ্গ : মহিলা	BSW1740905 ফটো উপলব্ধ
730 নাম : জেমছ কেৰকেটা পিতাৰ নাম : এডমন কেৰকেটা ঘৰ নং : 1188 বয়স : 28 লিঙ্গ : পুৰুষ	BSW0136713 ফটো উপলব্ধ	731 নাম : বেসিল কেৰকেটা পিতাৰ নাম : এডমন কেৰকেটা ঘৰ নং : 1188 বয়স : 25 লিঙ্গ : পুৰুষ	BSW0305763 ফটো উপলব্ধ	732 নাম : সহদেৱ প্ৰজা পিতাৰ নাম : বৃধ নাগ ঘৰ নং : 1150 বয়স : 63 লিঙ্গ : পুৰুষ	BSW1740983 ফটো উপলব্ধ
733 নাম : জাগন্তি চাওঁৰা মাতৃৰ নাম : লয়বাৰী চাওঁৰা ঘৰ নং : 1150 বয়স : 55 লিঙ্গ : মহিলা	BSW1740927 ফটো উপলব্ধ	734 নাম : আলোখা চাওঁৰা পিতাৰ নাম : তলসী চাওঁৰা ঘৰ নং : 1150 বয়স : 50 লিঙ্গ : মহিলা	BSW1740938 ফটো উপলব্ধ	735 নাম : অমিনা চাওঁৰা স্বামীৰ নাম : জেকী চাওঁৰা ঘৰ নং : 1150 বয়স : 50 লিঙ্গ : মহিলা	BSW1740972 ফটো উপলব্ধ
736 নাম : এৰমান চাওঁৰা পিতাৰ নাম : লয়বাৰী চাওঁৰা ঘৰ নং : 1150 বয়স : 45 লিঙ্গ : পুৰুষ	BSW1740949 ফটো উপলব্ধ	737 নাম : মন্দি চাওঁৰা পিতাৰ নাম : কৃষ্ণা চাওঁৰা ঘৰ নং : 1150 বয়স : 39 লিঙ্গ : মহিলা	BSW1740950 ফটো উপলব্ধ	738 নাম : লিপিকা সোনা স্বামীৰ নাম : ধ্ৰুৱ সোনা ঘৰ নং : 1150 বয়স : 26 লিঙ্গ : মহিলা	BSW0316026 ফটো উপলব্ধ
739 নাম : প্ৰমীলা পৰ্জা স্বামীৰ নাম : সহদেৱ পৰ্জা ঘৰ নং : 1150 বয়স : 60 লিঙ্গ : মহিলা	BSW1740994 ফটো উপলব্ধ	740 নাম : সুনীল প্ৰজা পিতাৰ নাম : সহদেৱ প্ৰজা ঘৰ নং : 1150 বয়স : 38 লিঙ্গ : পুৰুষ	BSW1741000 ফটো উপলব্ধ	741 নাম : অনীল প্ৰজা পিতাৰ নাম : সহদেৱ প্ৰজা ঘৰ নং : 1150 বয়স : 34 লিঙ্গ : পুৰুষ	BSW1541577 ফটো উপলব্ধ
742 নাম : অখিল পৰ্জা পিতাৰ নাম : সহদেৱ পৰ্জা ঘৰ নং : 1150 বয়স : 31 লিঙ্গ : পুৰুষ	BSW1541668 ফটো উপলব্ধ	S 743 নাম : জিতেন্দ্ৰ লহাৰ পিতাৰ নাম : অশ্ৰেণীৰ লহাৰ ঘৰ নং : 1152 বয়স : 40 লিঙ্গ : পুৰুষ	BSW1741033 ফটো উপলব্ধ	S 744 নাম : কুন্দন সিং পিতাৰ নাম : ৰতন সিং ঘৰ নং : 1153 বয়স : 73 লিঙ্গ : পুৰুষ	BSW1741055 ফটো উপলব্ধ
745 নাম : ৰঞ্জিত সিং পিতাৰ নাম : ৰঘুবীৰ সিং ঘৰ নং : 1153 বয়স : 57 লিঙ্গ : পুৰুষ	BSW1123371 ফটো উপলব্ধ	746 নাম : কৈলাশ বাৰ্জ পিতাৰ নাম : বৃধবা বাৰ্জ ঘৰ নং : 1158 বয়স : 50 লিঙ্গ : পুৰুষ	BSW1741066 ফটো উপলব্ধ	747 নাম : আনন্তি বাৰ্জ স্বামীৰ নাম : কৈলাশ বাৰ্জ ঘৰ নং : 1158 বয়স : 49 লিঙ্গ : মহিলা	BSW1741077 ফটো উপলব্ধ
748 নাম : অতিশ ব্ৰজ পিতাৰ নাম : কৈলাশ ব্ৰজ ঘৰ নং : 1158 বয়স : 29 লিঙ্গ : পুৰুষ	BSW0315762 ফটো উপলব্ধ	749 নাম : নেহা বাৰ্জ পিতাৰ নাম : কৈলাশ বাৰ্জ ঘৰ নং : 1158 বয়স : 25 লিঙ্গ : মহিলা	BSW0510255 ফটো উপলব্ধ	750 নাম : বিৰেন্দ্ৰ কুমাৰ চক্ৰৱৰ্তী পিতাৰ নাম : উপেন্দ্ৰ নাথ চক্ৰৱৰ্তী ঘৰ নং : 1155 বয়স : 72 লিঙ্গ : পুৰুষ	BSW1741088 ফটো উপলব্ধ

751 নাম : ভাগ্য দেৱী স্বামীৰ নাম: বিৰেন্দ্ৰ কুমাৰ চক্ৰৱৰ্তী ঘৰ নং : ১১৫৫ বয়স : 61 লিঙ্গ : মহিলা	BSW1741099 ফটো উপলব্ধ	752 নাম : সীমামণি চক্ৰৱৰ্তী পিতাৰ নাম: বিৰেন্দ্ৰ কুমাৰ চক্ৰৱৰ্তী ঘৰ নং : ১১৫৫ বয়স : 36 লিঙ্গ : মহিলা	BSW1747144 ফটো উপলব্ধ	753 নাম : চিন্টুমণি চক্ৰৱৰ্তী পিতাৰ নাম: বিৰেন্দ্ৰ কুমাৰ চক্ৰৱৰ্তী ঘৰ নং : ১১৫৫ বয়স : 28 লিঙ্গ : পুৰুষ	BSW0182659 ফটো উপলব্ধ
754 নাম : অজয় চৌহান পিতাৰ নাম: অংগত চৌহান ঘৰ নং : ১১৫৭ বয়স : 52 লিঙ্গ : পুৰুষ	BSW1741102 ফটো উপলব্ধ	755 নাম : শিবানী চৌহান স্বামীৰ নাম: অজয় চৌহান ঘৰ নং : ১১৫৭ বয়স : 47 লিঙ্গ : মহিলা	BSW1741113 ফটো উপলব্ধ	756 নাম : শিবা চৌহান পিতাৰ নাম: অজয় চৌহান ঘৰ নং : ১১৫৭ বয়স : 26 লিঙ্গ : পুৰুষ	BSW0315721 ফটো উপলব্ধ
757 নাম : বৈজন্তী ছাওৰা স্বামীৰ নাম: দীপান ছাওৰা ঘৰ নং : ১১৫৮ বয়স : 42 লিঙ্গ : মহিলা	BSW1741168 ফটো উপলব্ধ	S 758 নাম : ফুলস্বৰী বাইকা পিতাৰ নাম: দীপেন বাইকা ঘৰ নং : ১১৫৮ বয়স : 28 লিঙ্গ : মহিলা	BSW0406736 ফটো উপলব্ধ	759 নাম : জোনালী বাইকা স্বামীৰ নাম: সুদামা বাইকা ঘৰ নং : 1158 বয়স : 28 লিঙ্গ : মহিলা	PYI0003632 ফটো উপলব্ধ
760 নাম : সুদামা বাইকা পিতাৰ নাম: দীপেন বাইকা ঘৰ নং : 1158 বয়স : 25 লিঙ্গ : পুৰুষ	PYI0003350 ফটো উপলব্ধ	761 নাম : চাইনাথে গড় পিতাৰ নাম: গ্যা.নিচায় গড় ঘৰ নং : ১১৫৯ বয়স : 65 লিঙ্গ : পুৰুষ	BSW1741179 ফটো উপলব্ধ	762 নাম : শাম গোড় পিতাৰ নাম: চায় নাথ গোড় ঘৰ নং : ১১৫৯ বয়স : 37 লিঙ্গ : পুৰুষ	BSW1541737 ফটো উপলব্ধ
763 নাম : জয়ন্তী গোড় স্বামীৰ নাম: চাম গোড় ঘৰ নং : ১১৫৯ বয়স : 34 লিঙ্গ : মহিলা	BSW1541726 ফটো উপলব্ধ	764 নাম : আনন্দ চৌহান পিতাৰ নাম: অংগত চৌহান ঘৰ নং : ১১৬০ বয়স : 43 লিঙ্গ : পুৰুষ	BSW1741191 ফটো উপলব্ধ	765 নাম : যুবৰাজ চৌহান পিতাৰ নাম: আনন্দ চৌহান ঘৰ নং : 1160 বয়স : 22 লিঙ্গ : পুৰুষ	PYI0003541 ফটো উপলব্ধ
766 নাম : মখনী বাৰটিয়া স্বামীৰ নাম: বজেন বাৰটিয়া ঘৰ নং : ১১৬১ বয়স : 61 লিঙ্গ : মহিলা	BSW1741215 ফটো উপলব্ধ	767 নাম : মনোজ সিং পিতাৰ নাম: বোজেন বাৰটিয়া ঘৰ নং : ১১৬১ বয়স : 42 লিঙ্গ : পুৰুষ	BSW1741226 ফটো উপলব্ধ	768 নাম : চনোজ সিং পিতাৰ নাম: বজেন সিং ঘৰ নং : ১১৬১ বয়স : 40 লিঙ্গ : পুৰুষ	BSW1741237 ফটো উপলব্ধ
769 নাম : ৰেখা ৰাউতীয়া পিতাৰ নাম: বজেন ৰাউতীয়া ঘৰ নং : ১১৬১ বয়স : 31 লিঙ্গ : মহিলা	BSW0136705 ফটো উপলব্ধ	770 নাম : মংগী বাইকা স্বামীৰ নাম: সনাতন বাইকা ঘৰ নং : ১১৬৪ বয়স : 76 লিঙ্গ : মহিলা	BSW1741259 ফটো উপলব্ধ	771 নাম : নৰেশ বাইকা পিতাৰ নাম: মংগী বাইকা ঘৰ নং : ১১৬৪ বয়স : 48 লিঙ্গ : পুৰুষ	BSW1741260 ফটো উপলব্ধ
772 নাম : নিলীমা বাইকা স্বামীৰ নাম: নৰেশ বাইকা ঘৰ নং : ১১৬৪ বয়স : 46 লিঙ্গ : মহিলা	BSW1741271 ফটো উপলব্ধ	773 নাম : সুৰেশ বাইকা পিতাৰ নাম: মংগী বাইকা ঘৰ নং : ১১৬৪ বয়স : 38 লিঙ্গ : পুৰুষ	BSW1741317 ফটো উপলব্ধ	774 নাম : আগষ্টী বাইকা মাতৃৰ নাম: মাংগী বাইকা ঘৰ নং : ১১৬৪ বয়স : 34 লিঙ্গ : মহিলা	BSW1746709 ফটো উপলব্ধ
775 নাম : ৰজনী বাইকা স্বামীৰ নাম: সুৰেশ বাইকা ঘৰ নং : 1164 বয়স : 31 লিঙ্গ : মহিলা	PYI0003509 ফটো উপলব্ধ	776 নাম : চানাম বাইকা পিতাৰ নাম: নৰেশ বাইকা ঘৰ নং : ১১৬৪ বয়স : 26 লিঙ্গ : পুৰুষ	BSW0406280 ফটো উপলব্ধ	777 নাম : সাহিল ৰায়কা পিতাৰ নাম: নৰেশ ৰায়কা ঘৰ নং : ১১৬৪ বয়স : 24 লিঙ্গ : পুৰুষ	BSW0505693 ফটো উপলব্ধ
778 নাম : সবীন কৃসানী পিতাৰ নাম: গৌৰুচৰন কৃসানী ঘৰ নং : ১১৬৫ বয়স : 44 লিঙ্গ : পুৰুষ	BSW1741340 ফটো উপলব্ধ	779 নাম : সুনীল কৃসানী পিতাৰ নাম: গৌৰুচৰন কৃসানী ঘৰ নং : ১১৬৫ বয়স : 38 লিঙ্গ : পুৰুষ	BSW1741351 ফটো উপলব্ধ	780 নাম : কমল্লয়ান মিশ্ৰ পিতাৰ নাম: গুদাৰ মিশ্ৰ ঘৰ নং : ১১৬৬ বয়স : 72 লিঙ্গ : পুৰুষ	BSW1741362 ফটো উপলব্ধ

781 নাম : ললিতাদেবী মিশ্ৰা স্বামীৰ নাম: কমলনয়ন মিশ্ৰা ঘৰ নং : ১১৬৬ বয়স : 66 লিঙ্গ : মহিলা	BSW1741373 ফটো উপলব্ধ	S 782 নাম : মংলা প্ৰসাদ ৰায় পিতাৰ নাম: লক্ষ্মী প্ৰসাদ ৰায় ঘৰ নং : ১১৬৬ বয়স : 60 লিঙ্গ : পুৰুষ	BSW1741395 ফটো উপলব্ধ	S 783 নাম : আচল ৰায় পিতাৰ নাম: মংলা প্ৰসাদ ৰায় ঘৰ নং : ১১৬৬ বয়স : 82 লিঙ্গ : মহিলা	BSW0015446 ফটো উপলব্ধ
S 784 নাম : অনু ৰয় পিতাৰ নাম: মংলা প্ৰসাদ ৰায় ঘৰ নং : ১১৬৬ বয়স : 29 লিঙ্গ : মহিলা	BSW0015479 ফটো উপলব্ধ	E 785 নাম : জয়ল কুজুৰ পিতাৰ নাম: মংলা কুজুৰ ঘৰ নং : ১১৬৬ বয়স : 60 লিঙ্গ : পুৰুষ	BSW1741419 ফটো উপলব্ধ	786 নাম : চিবিচতিয়ানী কুজুৰ স্বামীৰ নাম: জয়ল কুজুৰ ঘৰ নং : ১১৬৬ বয়স : 58 লিঙ্গ : মহিলা	BSW1741420 ফটো উপলব্ধ
787 নাম : সুৰেশ পাইক পিতাৰ নাম: ৰাম পাইক ঘৰ নং : ১১৬৯ক বয়স : 42 লিঙ্গ : পুৰুষ	BSW1741497 ফটো উপলব্ধ	788 নাম : অনিতা পাইক স্বামীৰ নাম: সুৰেশ পাইক ঘৰ নং : ১১৬৯ক বয়স : 40 লিঙ্গ : মহিলা	BSW1741500 ফটো উপলব্ধ	S 789 নাম : লক্ষী পাইক পিতাৰ নাম: ৰাম পাইক ঘৰ নং : ১১৬৯ক বয়স : 88 লিঙ্গ : মহিলা	BSW1741511 ফটো উপলব্ধ
S 790 নাম : মানিক ডেকা পিতাৰ নাম: খগেন্দ্ৰ ডেকা ঘৰ নং : ১১৭১ বয়স : 67 লিঙ্গ : পুৰুষ	BSW1741522 ফটো উপলব্ধ	S 791 নাম : বিভা ডেকা স্বামীৰ নাম: মানিক ডেকা ঘৰ নং : ১১৭১ বয়স : 60 লিঙ্গ : মহিলা	BSW1741533 ফটো উপলব্ধ	S 792 নাম : যুতিকা ডেকা পিতাৰ নাম: মানিক ডেকা ঘৰ নং : ১১৭১ বয়স : 41 লিঙ্গ : মহিলা	BSW1741544 ফটো উপলব্ধ
S 793 নাম : ৰাহুল ডেকা পিতাৰ নাম: মানিক ডেকা ঘৰ নং : ১১৭১ বয়স : 84 লিঙ্গ : পুৰুষ	BSW1747053 ফটো উপলব্ধ	794 নাম : বিকেন্দ্ৰ দৈমাৰী পিতাৰ নাম: দেওবাৰ দৈমাৰী ঘৰ নং : ১১৭৩ বয়স : 56 লিঙ্গ : পুৰুষ	BSW1741599 ফটো উপলব্ধ	795 নাম : চালমী দৈমাৰী স্বামীৰ নাম: বিকেন্দ্ৰ দৈমাৰী ঘৰ নং : ১১৭৩ বয়স : 53 লিঙ্গ : মহিলা	BSW1741602 ফটো উপলব্ধ
796 নাম : প্ৰতিমা চাহা স্বামীৰ নাম: অৰুন কুমাৰ চাহা ঘৰ নং : ১১৭৬ বয়স : 80 লিঙ্গ : মহিলা	BSW1741624 ফটো উপলব্ধ	797 নাম : অসীম সাহা পিতাৰ নাম: অৰুন সাহা ঘৰ নং : ১১৭৬ বয়স : 61 লিঙ্গ : পুৰুষ	BSW1741635 ফটো উপলব্ধ	798 নাম : স্বাধীন সাহা স্বামীৰ নাম: অসীম সাহা ঘৰ নং : ১১৭৬ বয়স : 52 লিঙ্গ : মহিলা	BSW1741646 ফটো উপলব্ধ
799 নাম : অভিশেখ সাহা পিতাৰ নাম: অক্ষয় সাহা ঘৰ নং : ১১৭৬ বয়স : 28 লিঙ্গ : পুৰুষ	BSW0183525 ফটো উপলব্ধ	800 নাম : অংকিতা সাহা পিতাৰ নাম: অসীম সাহা ঘৰ নং : 1176 বয়স : 20 লিঙ্গ : মহিলা	PYI0021139 ফটো উপলব্ধ	S 801 নাম : ঘনকান্ত ডেকা পিতাৰ নাম: বাপুৰাম ডেকা ঘৰ নং : ১১৭৭ বয়স : 66 লিঙ্গ : পুৰুষ	BSW1741657 ফটো উপলব্ধ
S 802 নাম : ৰতা ডেকা স্বামীৰ নাম: ঘনকান্ত ডেকা ঘৰ নং : ১১৭৭ বয়স : 63 লিঙ্গ : মহিলা	BSW1741668 ফটো উপলব্ধ	S 803 নাম : প্লাবন ডেকা পিতাৰ নাম: ঘনকান্ত ডেকা ঘৰ নং : ১১৭৭ বয়স : 88 লিঙ্গ : পুৰুষ	BSW1741679 ফটো উপলব্ধ	804 নাম : বিমলেন্দ্ৰ চক্ৰবৰ্তী মাতৃৰ নাম: তাৰিনী বালা চক্ৰবৰ্তী ঘৰ নং : ১১৮৬ বয়স : 80 লিঙ্গ : পুৰুষ	BSW1741748 ফটো উপলব্ধ
805 নাম : বীনা চক্ৰবৰ্তী স্বামীৰ নাম: অচিৎ চক্ৰবৰ্তী ঘৰ নং : ১১৮৬ বয়স : 68 লিঙ্গ : মহিলা	BSW1741771 ফটো উপলব্ধ	806 নাম : মুক্তি চক্ৰবৰ্তী স্বামীৰ নাম: জগদীশ চক্ৰবৰ্তী ঘৰ নং : ১১৮৬ বয়স : 65 লিঙ্গ : মহিলা	BSW1741759 ফটো উপলব্ধ	807 নাম : সীমা চক্ৰবৰ্তী মাতৃৰ নাম: তাৰিনী বালা চক্ৰবৰ্তী ঘৰ নং : ১১৮৬ বয়স : 56 লিঙ্গ : মহিলা	BSW1741793 ফটো উপলব্ধ
808 নাম : জয়ন্ত চক্ৰবৰ্তী মাতৃৰ নাম: মুক্তি চক্ৰবৰ্তী ঘৰ নং : ১১৮৬ বয়স : 38 লিঙ্গ : পুৰুষ	BSW1741806 ফটো উপলব্ধ	809 নাম : অতিস বৰণ চক্ৰবৰ্তী পিতাৰ নাম: অচিৎ চক্ৰবৰ্তী ঘৰ নং : ১১৮৬ বয়স : 32 লিঙ্গ : পুৰুষ	BSW1746618 ফটো উপলব্ধ	810 নাম : সুজোতা জাল স্বামীৰ নাম: মহেন্দ্ৰ জাল ঘৰ নং : ১১৮৭ বয়স : 52 লিঙ্গ : মহিলা	BSW1741828 ফটো উপলব্ধ

811 নাম : প্রতিভা শীল স্বামীৰ নাম: চক্ৰ শীল ঘৰ নং : ১১৮৮ বয়স : 55 লিঙ্গ : মহিলা	BSW1741873 ফটো উপলব্ধ	812 নাম : চক্ৰ শীল পিতাৰ নাম: শতৰাম শীল ঘৰ নং : ১১৮৮ বয়স : 47 লিঙ্গ : পুৰুষ	BSW1741862 ফটো উপলব্ধ	813 নাম : চুমি শীল স্বামীৰ নাম: মোচম জোতি কলিতা ঘৰ নং : ১১৮৮ বয়স : 32 লিঙ্গ : মহিলা	BSW0138222 ফটো উপলব্ধ
814 নাম : নিতুল শীল পিতাৰ নাম: চক্ৰ শীল ঘৰ নং : ১১৮৮ বয়স : 29 লিঙ্গ : পুৰুষ	BSW0137224 ফটো উপলব্ধ	E 815 নাম : ভুবনেশ্বৰ শীল পিতাৰ নাম: মমত শীল ঘৰ নং : ১১৮৯ বয়স : 70 লিঙ্গ : পুৰুষ	BSW1741895 ফটো উপলব্ধ	816 নাম : উইলিয়াম মিঞ্জ পিতাৰ নাম: চিম্ন মিঞ্জ ঘৰ নং : ১১৮৯ বয়স : 67 লিঙ্গ : পুৰুষ	BSW1741942 ফটো উপলব্ধ
817 নাম : বেজিন্দা মিঞ্জ পিতাৰ নাম: ছমিন্দ মিঞ্জ ঘৰ নং : ১১৮৯ বয়স : 60 লিঙ্গ : মহিলা	BSW1741964 ফটো উপলব্ধ	818 নাম : ভৃগু কুমাৰ শীল পিতাৰ নাম: ভুবনেশ্বৰ শীল ঘৰ নং : ১১৮৯ বয়স : 41 লিঙ্গ : পুৰুষ	BSW1741920 ফটো উপলব্ধ	819 নাম : প্ৰীতি মিঞ্জ পিতাৰ নাম: উলিয়াম মিঞ্জ ঘৰ নং : ১১৮৯ বয়স : 36 লিঙ্গ : মহিলা	BSW0183848 ফটো উপলব্ধ
820 নাম : প্ৰবীৰ মিঞ্জ পিতাৰ নাম: উলিয়াম মিঞ্জ ঘৰ নং : ১১৮৯ বয়স : 30 লিঙ্গ : পুৰুষ	BSW0183855 ফটো উপলব্ধ	821 নাম : জচমিন মিঞ্জ পিতাৰ নাম: উলিয়াম মিঞ্জ ঘৰ নং : ১১৮৯ বয়স : 29 লিঙ্গ : মহিলা	BSW0183889 ফটো উপলব্ধ	822 নাম : গোপাল মহানন্দ পিতাৰ নাম: অলেখ মহানন্দ ঘৰ নং : ১১৯০ বয়স : 65 লিঙ্গ : পুৰুষ	BSW1741975 ফটো উপলব্ধ
823 নাম : অনন্তা মহানন্দ স্বামীৰ নাম: গোপাল মহানন্দ ঘৰ নং : ১১৯০ বয়স : 55 লিঙ্গ : মহিলা	BSW1741986 ফটো উপলব্ধ	824 নাম : বিষ্ণু মহানন্দ পিতাৰ নাম: গোপাল মহানন্দ ঘৰ নং : ১১৯০ বয়স : 40 লিঙ্গ : পুৰুষ	BSW1741997 ফটো উপলব্ধ	825 নাম : বন মহানন্দ পিতাৰ নাম: গোপাল মহানন্দ ঘৰ নং : ১১৯০ বয়স : 38 লিঙ্গ : মহিলা	BSW1742003 ফটো উপলব্ধ
826 নাম : নিলীমা দাস মহানন্দ স্বামীৰ নাম: বিষ্ণু মহানন্দ ঘৰ নং : ১১৯০ বয়স : 38 লিঙ্গ : মহিলা	BSW0184358 ফটো উপলব্ধ	827 নাম : জোনালী মহানন্দ পিতাৰ নাম: গোপাল মহানন্দ ঘৰ নং : ১১৯০ বয়স : 36 লিঙ্গ : মহিলা	BSW1742014 ফটো উপলব্ধ	828 নাম : শিভাৰাজ মহানন্দ পিতাৰ নাম: গোপাল মহানন্দ ঘৰ নং : ১১৯০ বয়স : 36 লিঙ্গ : পুৰুষ	BSW1742025 ফটো উপলব্ধ
829 নাম : সুস্মিতা মহানন্দ স্বামীৰ নাম: শিবৰাজ মহানন্দ ঘৰ নং : 1190 বয়স : 27 লিঙ্গ : মহিলা	BSW3893674 ফটো উপলব্ধ	830 নাম : ভূপেন দাস পিতাৰ নাম: জগত দাস ঘৰ নং : 1191 বয়স : 31 লিঙ্গ : পুৰুষ	PY10055053 ফটো উপলব্ধ	831 নাম : আশা দাস পিতাৰ নাম: জগত দাস ঘৰ নং : 1191 বয়স : 27 লিঙ্গ : মহিলা	PY10055087 ফটো উপলব্ধ
832 নাম : কানহাই দাস পিতাৰ নাম: জগত দাস ঘৰ নং : 1191 বয়স : 38 লিঙ্গ : পুৰুষ	PY10137604 ফটো উপলব্ধ	833 নাম : অনিলা দাস স্বামীৰ নাম: কানহাই দাস ঘৰ নং : 1191 বয়স : 36 লিঙ্গ : মহিলা	PY10144592 ফটো উপলব্ধ	S 834 নাম : গিৰিশ দাস পিতাৰ নাম: বংশীৰাম দাস ঘৰ নং : ১১৯১ বয়স : 51 লিঙ্গ : পুৰুষ	BSW1742047 ফটো উপলব্ধ
S 835 নাম : অনুপম বিশ্বাস পিতাৰ নাম: এছ.এম. বিশ্বাস ঘৰ নং : ১২০১ বয়স : 74 লিঙ্গ : পুৰুষ	BSW1742172 ফটো উপলব্ধ	S 836 নাম : গীতিকবিতা বিশ্বাস স্বামীৰ নাম: অনুপম বিশ্বাস ঘৰ নং : ১২০১ বয়স : 65 লিঙ্গ : মহিলা	BSW1742183 ফটো উপলব্ধ	S 837 নাম : বৃপম বিশ্বাস পিতাৰ নাম: অনুপম বিশ্বাস ঘৰ নং : ১২০১ বয়স : 40 লিঙ্গ : পুৰুষ	BSW1742194 ফটো উপলব্ধ
838 নাম : আহাদ কৰ্মকাৰ পিতাৰ নাম: আলাৰ কৰ্মকাৰ ঘৰ নং : ১২০৪ বয়স : 63 লিঙ্গ : পুৰুষ	BSW1742241 ফটো উপলব্ধ	839 নাম : বৃপন কৰ্মকাৰ স্বামীৰ নাম: আহাদ কৰ্মকাৰ ঘৰ নং : ১২০৪ বয়স : 60 লিঙ্গ : মহিলা	BSW1742252 ফটো উপলব্ধ	840 নাম : প্ৰহ্লাদ কৰ্মকাৰ পিতাৰ নাম: আলাৰ কৰ্মকাৰ ঘৰ নং : ১২০৪ বয়স : 50 লিঙ্গ : পুৰুষ	BSW1742285 ফটো উপলব্ধ

841 নাম : কিশন কৰ্মকাৰ পিতাৰ নাম: আহ্লাদ কৰ্মকাৰ ঘৰ নং : ১২০৪ বয়স : 40 লিঙ্গ : পুৰুষ	BSW1742263 ফটো উপলব্ধ	842 নাম : হৰি লাল কৰ্মকাৰ পিতাৰ নাম: আহ্লাদ কৰ্মকাৰ ঘৰ নং : 1204 বয়স : 40 লিঙ্গ : পুৰুষ	PYI0079376 ফটো উপলব্ধ	843 নাম : চম্পা কৰ্মকাৰ স্বামীৰ নাম: কিশন কৰ্মকাৰ ঘৰ নং : ১২০৪ বয়স : 38 লিঙ্গ : মহিলা	BSW1742274 ফটো উপলব্ধ
844 নাম : আৰতি কৰ্মকাৰ স্বামীৰ নাম: হৰিলাল কৰ্মকাৰ ঘৰ নং : ১২০৪ বয়স : 36 লিঙ্গ : মহিলা	BSW0406504 ফটো উপলব্ধ	845 নাম : এলিজাবেথ কৰ্মকাৰ স্বামীৰ নাম: কিশন কৰ্মকাৰ ঘৰ নং : ১২০৪ বয়স : 33 লিঙ্গ : মহিলা	BSW0406538 ফটো উপলব্ধ	S 846 নাম : ঈশ্বৰ লামা পিতাৰ নাম: ডি. বি লামা ঘৰ নং : ১২০৫ বয়স : 64 লিঙ্গ : পুৰুষ	BSW1742296 ফটো উপলব্ধ
S 847 নাম : গুৰুজীত লামা স্বামীৰ নাম: ঈশ্বৰ লামা ঘৰ নং : ১২০৫ বয়স : 60 লিঙ্গ : মহিলা	BSW1742309 ফটো উপলব্ধ	848 নাম : প্রমোদ কুমাৰ ডেকা পিতাৰ নাম: কুপাৰাম ডেকা ঘৰ নং : ১২০৬ বয়স : 44 লিঙ্গ : পুৰুষ	BSW1742310 ফটো উপলব্ধ	849 নাম : তিতিল্লা নায়ক স্বামীৰ নাম: কেশবকেশৰো নায়ক ঘৰ নং : ১২০৭ বয়স : 56 লিঙ্গ : মহিলা	BSW1742321 ফটো উপলব্ধ
850 নাম : পৰন নায়ক পিতাৰ নাম: সূৰ্য্য মাঝি ঘৰ নং : ১২০৭ বয়স : 48 লিঙ্গ : পুৰুষ	BSW1742343 ফটো উপলব্ধ	851 নাম : গিতা চোলানকি ডেকা স্বামীৰ নাম: প্রমোদ ডেকা ঘৰ নং : ১২০৭ বয়স : 40 লিঙ্গ : মহিলা	BSW1747019 ফটো উপলব্ধ	852 নাম : মনোজ নায়ক মাতৃৰ নাম: তিতিল্লা নায়ক ঘৰ নং : ১২০৭ বয়স : 38 লিঙ্গ : পুৰুষ	BSW1742332 ফটো উপলব্ধ
E 853 নাম : শংকৰলাল সৌলংকী পিতাৰ নাম: ডেবু সুলংকী ঘৰ নং : ১২০৮ বয়স : 78 লিঙ্গ : পুৰুষ	BSW1742354 ফটো উপলব্ধ	854 নাম : পিংলা সুলংকী স্বামীৰ নাম: শঙ্কৰ সুলংকী ঘৰ নং : ১২০৮ বয়স : 69 লিঙ্গ : মহিলা	BSW1742365 ফটো উপলব্ধ	855 নাম : অশোক সুলংকী পিতাৰ নাম: শঙ্কৰ সুলংকী ঘৰ নং : ১২০৮ বয়স : 30 লিঙ্গ : পুৰুষ	BSW1541828 ফটো উপলব্ধ
856 নাম : বিংকু ঠাকুৰ পিতাৰ নাম: সৰ্বেন্দ্ৰ ঠাকুৰ ঘৰ নং : ১২০৯ বয়স : 38 লিঙ্গ : মহিলা	BSW1742398 ফটো উপলব্ধ	857 নাম : অৰণ মল্লিক পিতাৰ নাম: ভবেন মল্লিক ঘৰ নং : ১০৫৬১ বয়স : 34 লিঙ্গ : পুৰুষ	BSW1746630 ফটো উপলব্ধ	858 নাম : অনন নাগ পিতাৰ নাম: বিষ্ণু নাগ ঘৰ নং : হাউচ নো.-948, বয়স : 34 লিঙ্গ : পুৰুষ	PYI0044297 ফটো উপলব্ধ
R 859 নাম : হৰিছ দীপ পিতাৰ নাম: ৰাজেন দীপ ঘৰ নং : ননাই পাৰা চাহ বাগিছা বয়স : 29 লিঙ্গ : পুৰুষ	PYI0085001 ফটো উপলব্ধ	860 নাম : সতনাম সিং পিতাৰ নাম: ৰঞ্জিত সিং ঘৰ নং : নোনৈপাৰা ত.জি বয়স : 28 লিঙ্গ : পুৰুষ	PYI0103622 ফটো উপলব্ধ	R 861 নাম : ৰপশ্ৰী কুচলিয়া পিতাৰ নাম: সঞ্জয় কুসলিআ কুচলিয়া ঘৰ নং : এস-18 বয়স : 19 লিঙ্গ : মহিলা	PYI0111914 ফটো উপলব্ধ

862	1	PYI0145219	ফটো উপলব্ধ	নাম : দীপক শ্বাহ পিতাৰ নাম: ৰামবিলাশ শ্বাহ ঘৰ নং : 712 বয়স : 37 লিঙ্গ : পুৰুষ
863	1	PYI0163857	ফটো উপলব্ধ	নাম : ৰজনী মাডী মুণ্ডা স্বামীৰ নাম: ৰাম মুণ্ডা ঘৰ নং : ৯৩২ বয়স : 26 লিঙ্গ : মহিলা
864	1	PYI0169656	ফটো উপলব্ধ	নাম : পাওলিনা বাখলা তুৰী স্বামীৰ নাম: বিপুল তুৰী ঘৰ নং : ১০২২ বয়স : 23 লিঙ্গ : মহিলা
865	1	PYI0171991	ফটো উপলব্ধ	নাম : বাহামনি চাওৰা পিতাৰ নাম: ৰাম চাওৰা ঘৰ নং : 971 বয়স : 24 লিঙ্গ : মহিলা
866	1	PYI0178319	ফটো উপলব্ধ	নাম : নাগেশ্বৰ চাওৰা পিতাৰ নাম: আমিন চাওৰা ঘৰ নং : 943 বয়স : 19 লিঙ্গ : পুৰুষ
867	1	PYI0178434	ফটো উপলব্ধ	নাম : বিজয় চাওৰা পিতাৰ নাম: কিসূন চাওৰা ঘৰ নং : 968 বয়স : 24 লিঙ্গ : পুৰুষ
868	1	PYI0180844	ফটো উপলব্ধ	নাম : গুৰুজন্তু সিং পিতাৰ নাম: ৰঞ্জিত সিং ঘৰ নং : নোনেপাৰা ত.জি বয়স : 35 লিঙ্গ : পুৰুষ
869	1	PYI0184424	ফটো উপলব্ধ	নাম : বিৰু লোহাৰ পিতাৰ নাম: গান্দুৰ লোহাৰ ঘৰ নং : 951 বয়স : 25 লিঙ্গ : পুৰুষ
870	1	PYI0184432	ফটো উপলব্ধ	নাম : শ্যাম ৰাইকা পিতাৰ নাম: নোৰেশ ৰাইকা ঘৰ নং : 1164 বয়স : 18 লিঙ্গ : পুৰুষ
871	1	PYI0184473	ফটো উপলব্ধ	নাম : গৰিবদাস কোহোৰো পিতাৰ নাম: অজিত কোহোৰো ঘৰ নং : 1130 বয়স : 20 লিঙ্গ : পুৰুষ
872	1	PYI0184580	ফটো উপলব্ধ	নাম : ৰোহন পাইক পিতাৰ নাম: সুৰেশ পাইক ঘৰ নং : 1169 বয়স : 23 লিঙ্গ : পুৰুষ
873	1	PYI0184598	ফটো উপলব্ধ	নাম : ৰাজেশ প্রজা পিতাৰ নাম: সোন্জোয় প্রজা ঘৰ নং : 944 বয়স : 24 লিঙ্গ : পুৰুষ
874	1	PYI0184606	ফটো উপলব্ধ	নাম : আশীষ ওৰাং পিতাৰ নাম: বীফ.নু ওৰাং ঘৰ নং : 998 বয়স : 18 লিঙ্গ : পুৰুষ
875	1	PYI0184622	ফটো উপলব্ধ	নাম : প্ৰিয়া খেৰীয়া পিতাৰ নাম: বাবুল খেৰীয়া ঘৰ নং : 954 বয়স : 20 লিঙ্গ : মহিলা
876	1	PYI0184697	ফটো উপলব্ধ	নাম : ৰাম মুন্ডা পিতাৰ নাম: ভীমা মুন্ডা ঘৰ নং : 932 বয়স : 28 লিঙ্গ : পুৰুষ
877	1	PYI0184978	ফটো উপলব্ধ	নাম : বালীনো চাওৰা পিতাৰ নাম: কিসূন চাওৰা ঘৰ নং : 968 বয়স : 20 লিঙ্গ : পুৰুষ
878	1	PYI0185025	ফটো উপলব্ধ	নাম : নয়ন্তী চাওৰা পিতাৰ নাম: ৰাজেন চাওৰা ঘৰ নং : 959 বয়স : 23 লিঙ্গ : মহিলা
879	1	PYI0185033	ফটো উপলব্ধ	নাম : নোবোনিতা সোনা পিতাৰ নাম: ফিলিপ সোনা ঘৰ নং : 1074 বয়স : 19 লিঙ্গ : মহিলা
880	1	PYI0187013	ফটো উপলব্ধ	নাম : সুনীল টপ্পো পিতাৰ নাম: আমত টপ্পো ঘৰ নং : ৯৮৯ বয়স : 33 লিঙ্গ : পুৰুষ
881	1	PYI0187039	ফটো উপলব্ধ	নাম : দিপক ভদ্রো পিতাৰ নাম: গনো ভদ্রো ঘৰ নং : ঘৰ নং ৯৪৫ বয়স : 25 লিঙ্গ : পুৰুষ
882	1	PYI0187047	ফটো উপলব্ধ	নাম : অঞ্জলী কৰ্মকাৰ দিগাল স্বামীৰ নাম: জোনাই দিগাল ঘৰ নং : ৯৮৫ বয়স : 30 লিঙ্গ : মহিলা
883	1	PYI0187062	ফটো উপলব্ধ	নাম : অম্বিতা লোহাৰ পিতাৰ নাম: ৰাজেশ লোহাৰ ঘৰ নং : ৯৫১ বয়স : 22 লিঙ্গ : মহিলা
884	1	PYI0187088	ফটো উপলব্ধ	নাম : হিমাংশু চক্ৰবৰ্তী পিতাৰ নাম: বিজয় চক্ৰবৰ্তী ঘৰ নং : ১০৪৩ বয়স : 44 লিঙ্গ : পুৰুষ
885	1	PYI0187096	ফটো উপলব্ধ	নাম : ফ্ৰান্সিস চুৰিন পিতাৰ নাম: আলিবিঘা চুৰিন ঘৰ নং : ৯৫০ বয়স : 24 লিঙ্গ : পুৰুষ
886	1	PYI0187104	ফটো উপলব্ধ	নাম : আচৰিতা কুজুৰ স্বামীৰ নাম: জয় প্ৰকাশ বাগে ঘৰ নং : ১০৬৫ বয়স : 34 লিঙ্গ : মহিলা
887	1	PYI0187112	ফটো উপলব্ধ	নাম : বিকু হৰিজন পিতাৰ নাম: পৰশুৰাম হৰিজন ঘৰ নং : ৯৩৫ বয়স : 23 লিঙ্গ : পুৰুষ
888	1	PYI0187120	ফটো উপলব্ধ	নাম : টিকামনী প্ৰজা কুমাৰ পিতাৰ নাম: তৰনি কুমাৰ ঘৰ নং : ১০৭৫ বয়স : 40 লিঙ্গ : মহিলা
889	1	PYI0187153	ফটো উপলব্ধ	নাম : আদিত্য কেৰকেটা পিতাৰ নাম: মহেশ কেৰকেটা ঘৰ নং : ১০৫৬ বয়স : 20 লিঙ্গ : পুৰুষ
890	1	PYI0187179	ফটো উপলব্ধ	নাম : জমুনা কেৰকেটা পিতাৰ নাম: মহেশ কেৰকেটা ঘৰ নং : ১০৫৬ বয়স : 22 লিঙ্গ : মহিলা
891	1	PYI0187187	ফটো উপলব্ধ	নাম : দিলীপ কেৰকেটা পিতাৰ নাম: দিল্পানু কেৰকেটা ঘৰ নং : ৯৯৮ বয়স : 24 লিঙ্গ : পুৰুষ

892	1	PYI0187195
নাম : চেইনিক প্রজা পিতাৰ নাম: সন্জয় প্রজা ঘৰ নং : ৯৪৪ বয়স : 21 লিঙ্গ : পুৰুষ		
ফটো উপলব্ধ		

893	1	PYI0187492
নাম : সৰস্বতী বাঘ পিতাৰ নাম: ভীক বাঘ ঘৰ নং : ১০১৩৬ বয়স : 22 লিঙ্গ : মহিলা		
ফটো উপলব্ধ		

894	1	PYI0187658
নাম : পাওলিনা বাৰা টপো স্বামীৰ নাম: আনন্দ টপো ঘৰ নং : ৯৮৯ বয়স : 23 লিঙ্গ : মহিলা		
ফটো উপলব্ধ		

895	1	PYI0187724
নাম : বিপুল তুৰী পিতাৰ নাম: ফলসিং তুৰী ঘৰ নং : ১০২২ বয়স : 22 লিঙ্গ : পুৰুষ		
ফটো উপলব্ধ		

896	1	PYI0187732
নাম : টুইংকল ভূঞা চাওৰা স্বামীৰ নাম: গণী চাওৰা ঘৰ নং : ১১৪২ বয়স : 30 লিঙ্গ : মহিলা		
ফটো উপলব্ধ		

ভোটাৰৰ সাৰাংশ							
A) ভোটাৰৰ সংখ্যা							
		তালিকাৰ প্ৰকাৰ	তালিকাৰ চিনাক্তকৰণ	ভোটাৰৰ সংখ্যা			
				পুৰুষ	মহিলা	৩য় লিঙ্গ	মুঠ
I	মূল তালিকা	মূল তালিকা	বিশেষ সংশোধন, 2026 চনৰ পূৰ্বৰ 2025 চনৰ মূল তালিকাৰ লগত থকা সংযোজন সমূহ একত্ৰিতকৰণ কৰা তালিকা।	422	439	0	861
II	যোগ তালিকা	পৰিপূৰক 1	বিশেষ সংক্ষিপ্ত সংশোধন, 2026	21	14	0	35
III	বিয়োজন তালিকা	পৰিপূৰক 1	বিশেষ সংক্ষিপ্ত সংশোধন, 2026	40	27	0	67
IV	লিংগ ক্ষেত্ৰত পৰিবৰ্তনৰ বাবে পাৰ্থক্য			0	0	0	0
এই সংশোধনৰ পিছত ভোটাৰ তালিকাত ভোটাৰৰ মুঠ সংখ্যা (I+II-III+IV)				403	426	0	829
B) শুধৰনীৰ সংখ্যা							
তালিকাৰ প্ৰকাৰ		তালিকাৰ চিনাক্তকৰণ		শুধৰনীৰ সংখ্যা			
পৰিপূৰক 1		বিশেষ সংক্ষিপ্ত সংশোধন, 2026		1			

নিৰ্বাচক পঞ্জীয়ন বিষয়াৰ স্বাক্ষৰ

E-মৃত, S-স্থানান্তৰিত/ বাসস্থান পৰিবৰ্তন, R-প্ৰতিলিপি, M-নিখোজ, Q-অযোগ্য