

ভোটাৰ তালিকা 2026 S03 অসম

বিধানসভা সমষ্টিৰ নম্বৰ, নাম আৰু সংৰক্ষণৰ স্থিতি : 45 - ভেৰগাওঁ (সাধাৰণ)		খণ্ড নং : 26																			
এই বিধানসভা সমষ্টিত কোন সংসদীয় সমষ্টিৰ অন্তৰ্গত তাৰ নম্বৰ, নাম আৰু সংৰক্ষণ স্থিতি : 4 - দৰং-ওদালগুৰি (সাধাৰণ)																					
1. সংশোধনৰ বিৱৰণ																					
সংশোধনৰ বছৰ	2026	তালিকাৰ চিনাক্তকৰণ																			
ভিত্তি তাৰিখ	01-01-2026	বিশেষ সংশোধন, 2026 চনৰ পূৰ্বৰ 2025 চনৰ মূল তালিকাৰ লগত থকা সংযোজন সমূহ একত্ৰিতকৰণ কৰা তালিকা।																			
সংশোধনৰ প্ৰকাৰ	বিশেষ সংশোধন 2026																				
প্ৰকাশনৰ তাৰিখ	10-02-2026																				
2. খণ্ড আৰু ভোটগ্ৰহন কেন্দ্ৰৰ বিৱৰণ																					
খণ্ডৰ অন্তৰ্গত এলেকা সমূহৰ নম্বৰ আৰু নাম																					
1-বৰঙ্গাজুলি খুটি (অংশ)		<table style="width: 100%; border-collapse: collapse;"> <tr> <td style="width: 50%;">মূল চহৰ/গাওঁ</td> <td style="width: 50%;">: বৰঙ্গাজুলি খুটি</td> </tr> <tr> <td>ৱাৰ্ড নং</td> <td>:</td> </tr> <tr> <td>ডাকঘৰ</td> <td>: আঠেৰিঘাট</td> </tr> <tr> <td>পুলিচ থানা</td> <td>: ডিমাকুচি</td> </tr> <tr> <td>ব্লক</td> <td>: ভেৰগাওঁ</td> </tr> <tr> <td>ৰাজহ চক্ৰ</td> <td>: হৰিশিঙা</td> </tr> <tr> <td>জিলা</td> <td>: ওদালগুৰি</td> </tr> <tr> <td>পিনকোড</td> <td>: 784527</td> </tr> </table>				মূল চহৰ/গাওঁ	: বৰঙ্গাজুলি খুটি	ৱাৰ্ড নং	:	ডাকঘৰ	: আঠেৰিঘাট	পুলিচ থানা	: ডিমাকুচি	ব্লক	: ভেৰগাওঁ	ৰাজহ চক্ৰ	: হৰিশিঙা	জিলা	: ওদালগুৰি	পিনকোড	: 784527
মূল চহৰ/গাওঁ	: বৰঙ্গাজুলি খুটি																				
ৱাৰ্ড নং	:																				
ডাকঘৰ	: আঠেৰিঘাট																				
পুলিচ থানা	: ডিমাকুচি																				
ব্লক	: ভেৰগাওঁ																				
ৰাজহ চক্ৰ	: হৰিশিঙা																				
জিলা	: ওদালগুৰি																				
পিনকোড	: 784527																				
2-বৰঙ্গাজুলি খুটি (অংশ)																					
3. ভোটগ্ৰহন কেন্দ্ৰৰ বিৱৰণ																					
ভোটগ্ৰহন কেন্দ্ৰৰ নম্বৰ আৰু নাম :		ভোটগ্ৰহন কেন্দ্ৰৰ প্ৰকাৰ (পুৰুষ/মহিলা/সাধাৰণ)		সাধাৰণ																	
26 - বৰঙ্গাজুলি প্ৰাথমিক বিদ্যালয় (মধ্যাংশ)		খণ্ডৰ অন্তৰ্গত সহায়ক ভোটগ্ৰহন কেন্দ্ৰৰ সংখ্যা :		0																	
ভোটগ্ৰহন কেন্দ্ৰৰ ঠিকনা :																					
বৰঙ্গা জুলি প্ৰাথমিক বিদ্যালয়, 1, বৰঙ্গাজুলি খুটি পোঃঅঃ -আঠেৰিঘাট জিলা-ওদালগুৰি ৭৮৪৫২৭																					
4. ভোটাৰৰ সংখ্যা																					
আৰম্ভনি ক্ৰমিক	শেষ ক্ৰমিক নং	মুঠ ভোটাৰ																			
নং		পুৰুষ	মহিলা	৩য় লিঙ্গ	মুঠ																
1	683	341	320	0	661																

নিৰ্বাচক পঞ্জীয়ন বিষয়াৰ স্বাক্ষৰ

Nazri Naksha

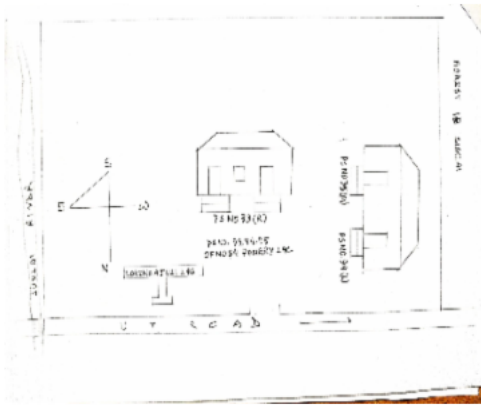

Google Map View



Polling Station Building Front View



ভোটগ্ৰহন কেন্দ্ৰৰ সন্মুখৰ দৃশ্য



Cad View



Key MAP View

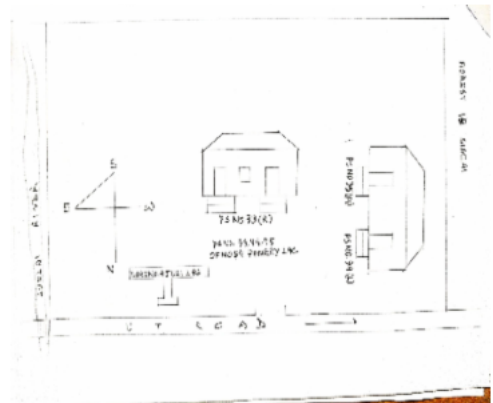

<p>S 1 BSW7445252</p> <p>নাম : তুলসী দেৱী স্বামীৰ নাম : ছত্ৰ বাঃ খৰ্কা ঘৰ নং : 15 বয়স : 50 লিঙ্গ : মহিলা</p> <p>ফটো উপলব্ধ</p>	<p>S 2 PYI0134940</p> <p>নাম : বাধা কৰ্মকাৰ পিতাৰ নাম : মালু কৰ্মকাৰ ঘৰ নং : 25 বয়স : 22 লিঙ্গ : মহিলা</p> <p>ফটো উপলব্ধ</p>	<p>S 3 PYI0114843</p> <p>নাম : দুৰ্গা দেৱী স্বামীৰ নাম : গোবিন্দ বিষ্ণু ঘৰ নং : 34 বয়স : 19 লিঙ্গ : মহিলা</p> <p>ফটো উপলব্ধ</p>
<p># 4 BSW3874187</p> <p>নাম : দল বাহাদুৰ ছেত্ৰী পিতাৰ নাম : টেক বাহাদুৰ ছেত্ৰী ঘৰ নং : 201 বয়স : 68 লিঙ্গ : পুৰুষ</p> <p>ফটো উপলব্ধ</p>	<p>S 5 PYI0096966</p> <p>নাম : সন্তোষ ধমলা পিতাৰ নাম : সূৰ্য্য ধমলা ঘৰ নং : 128 বয়স : 19 লিঙ্গ : পুৰুষ</p> <p>ফটো উপলব্ধ</p>	<p>S 6 PYI0116673</p> <p>নাম : ৰেন কৰ্মকাৰ পিতাৰ নাম : ৰাজেশ কৰ্মকাৰ ঘৰ নং : 22 বয়স : 21 লিঙ্গ : মহিলা</p> <p>ফটো উপলব্ধ</p>
<p>7 BSW7439885</p> <p>নাম : ধন বাহাদুৰ ছেত্ৰী পিতাৰ নাম : কৃষ্ণ বাহাদুৰ ছেত্ৰী ঘৰ নং : 101 বয়স : 61 লিঙ্গ : পুৰুষ</p> <p>ফটো উপলব্ধ</p>	<p>8 BSW7439896</p> <p>নাম : যমুনা দেৱী স্বামীৰ নাম : ধন বাহাদুৰ ছেত্ৰী ঘৰ নং : 101 বয়স : 57 লিঙ্গ : মহিলা</p> <p>ফটো উপলব্ধ</p>	<p>9 BSW7445058</p> <p>নাম : দিপেন ছেত্ৰী পিতাৰ নাম : ধন বাহাদুৰ ছেত্ৰী ঘৰ নং : 101 বয়স : 33 লিঙ্গ : পুৰুষ</p> <p>ফটো উপলব্ধ</p>
<p>10 BSW7439932</p> <p>নাম : যমুনা ছেত্ৰী পিতাৰ নাম : দেৱীপ্ৰসাদ পৰচাই ঘৰ নং : 102 বয়স : 60 লিঙ্গ : মহিলা</p> <p>ফটো উপলব্ধ</p>	<p>11 BSW7439921</p> <p>নাম : পক্ষা দেৱী স্বামীৰ নাম : টেক বাহাদুৰ পৰচাই ঘৰ নং : 102 বয়স : 52 লিঙ্গ : মহিলা</p> <p>ফটো উপলব্ধ</p>	<p>12 BSW0026138</p> <p>নাম : বিষ্ণুমায়া দেৱী স্বামীৰ নাম : ধন বাহাদুৰ পৰচাই ঘৰ নং : 102 বয়স : 48 লিঙ্গ : মহিলা</p> <p>ফটো উপলব্ধ</p>
<p>13 BSW7439943</p> <p>নাম : ৰাম ছেত্ৰী পিতাৰ নাম : কৰ্ন বাহাদুৰ ছেত্ৰী ঘৰ নং : 102 বয়স : 45 লিঙ্গ : পুৰুষ</p> <p>ফটো উপলব্ধ</p>	<p>14 BSW0151142</p> <p>নাম : বিনা বাসনেত স্বামীৰ নাম : ৰামু ছেত্ৰী ঘৰ নং : 102 বয়স : 36 লিঙ্গ : মহিলা</p> <p>ফটো উপলব্ধ</p>	<p>15 BSW0340794</p> <p>নাম : ৰাম ছেত্ৰী পিতাৰ নাম : ধন বাহাদুৰ ছেত্ৰী ঘৰ নং : 102 বয়স : 32 লিঙ্গ : পুৰুষ</p> <p>ফটো উপলব্ধ</p>
<p>16 BSW1565317</p> <p>নাম : চম্পা দেৱী পিতাৰ নাম : টেক বাহাদুৰ পৰচাই ঘৰ নং : 102 বয়স : 30 লিঙ্গ : মহিলা</p> <p>ফটো উপলব্ধ</p>	<p>17 BSW0340778</p> <p>নাম : সঞ্জয় পৰচাই পিতাৰ নাম : টেক বাহাদুৰ পৰচাই ঘৰ নং : 102 বয়স : 28 লিঙ্গ : পুৰুষ</p> <p>ফটো উপলব্ধ</p>	<p>18 PYI0136200</p> <p>নাম : ৰাজ ছেত্ৰী পিতাৰ নাম : ধন বাহাদুৰ ছেত্ৰী ঘৰ নং : 102 বয়স : 22 লিঙ্গ : পুৰুষ</p> <p>ফটো উপলব্ধ</p>
<p>19 BSW7439987</p> <p>নাম : ক্ষেম বাহাদুৰ ছেত্ৰী পিতাৰ নাম : পদুম বাহাদুৰ ছেত্ৰী ঘৰ নং : 103 বয়স : 40 লিঙ্গ : পুৰুষ</p> <p>ফটো উপলব্ধ</p>	<p>20 BSW7439954</p> <p>নাম : পদুম বাহাদুৰ ছেত্ৰী পিতাৰ নাম : ডম্বৰ বাঃ ছেত্ৰী ঘৰ নং : 108 বয়স : 69 লিঙ্গ : পুৰুষ</p> <p>ফটো উপলব্ধ</p>	<p>21 BSW7439965</p> <p>নাম : গঙ্গা দেৱী স্বামীৰ নাম : পদুম বাহাদুৰ ছেত্ৰী ঘৰ নং : 108 বয়স : 66 লিঙ্গ : মহিলা</p> <p>ফটো উপলব্ধ</p>
<p>22 BSW0377788</p> <p>নাম : লক্ষী দেৱী পিতাৰ নাম : পদুম বাহাদুৰ ছেত্ৰী ঘৰ নং : 108 বয়স : 44 লিঙ্গ : মহিলা</p> <p>ফটো উপলব্ধ</p>	<p># 23 BSW7439998</p> <p>নাম : ৰন বাঃ ছেত্ৰী পিতাৰ নাম : পদুম বাহাদুৰ ছেত্ৰী ঘৰ নং : 108 বয়স : 34 লিঙ্গ : পুৰুষ</p> <p>ফটো উপলব্ধ</p>	<p>24 BSW3884871</p> <p>নাম : দিপিকা ছেত্ৰী স্বামীৰ নাম : ৰন বাহাদুৰ ছেত্ৰী ঘৰ নং : 134 বয়স : 26 লিঙ্গ : মহিলা</p> <p>ফটো উপলব্ধ</p>
<p>25 BSW3891454</p> <p>নাম : ৰমা দেৱী স্বামীৰ নাম : গোপাল বাহাদুৰ ধমলা ঘৰ নং : 134 ক বয়স : 43 লিঙ্গ : মহিলা</p> <p>ফটো উপলব্ধ</p>	<p>26 BSW1565282</p> <p>নাম : জিত বাহাদুৰ ছেত্ৰী পিতাৰ নাম : হৰি প্ৰসাদ ঘৰ নং : 108 গ বয়স : 70 লিঙ্গ : পুৰুষ</p> <p>ফটো উপলব্ধ</p>	<p>27 BSW1565293</p> <p>নাম : তীৰ্থমায়া ছেত্ৰী স্বামীৰ নাম : জিত বাহাদুৰ ছেত্ৰী ঘৰ নং : 108 গ বয়স : 60 লিঙ্গ : মহিলা</p> <p>ফটো উপলব্ধ</p>
<p>28 BSW1565306</p> <p>নাম : শংকৰ ছেত্ৰী পিতাৰ নাম : জিত বাহাদুৰ ছেত্ৰী ঘৰ নং : 108 গ বয়স : 39 লিঙ্গ : পুৰুষ</p> <p>ফটো উপলব্ধ</p>	<p>29 BSW7440042</p> <p>নাম : নৰমায়া দৰ্জী স্বামীৰ নাম : কৰ্ণ বাঃ দৰ্জী ঘৰ নং : 105 বয়স : 63 লিঙ্গ : মহিলা</p> <p>ফটো উপলব্ধ</p>	<p>30 BSW7440053</p> <p>নাম : গোপাল দৰ্জী পিতাৰ নাম : কৰ্ণ বাঃ দৰ্জী ঘৰ নং : 105 বয়স : 49 লিঙ্গ : পুৰুষ</p> <p>ফটো উপলব্ধ</p>

31 নাম : বীনা দেবী স্বামীৰ নাম: গোপাল দৰ্জী ঘৰ নং : ১৩৫ বয়স : 47 লিঙ্গ : মহিলা	BSW7440064 ফটো উপলব্ধ	32 নাম : জীতেন দৰ্জী পিতাৰ নাম: কৰ্ণ বা: দৰ্জী ঘৰ নং : ১৩৫ বয়স : 45 লিঙ্গ : পুৰুষ	BSW7440075 ফটো উপলব্ধ	33 নাম : গীতা দেবী দৰ্জী স্বামীৰ নাম: জীতেন দৰ্জী ঘৰ নং : ১৩৫ বয়স : 44 লিঙ্গ : মহিলা	BSW7440111 ফটো উপলব্ধ
34 নাম : মন বাহাদুৰ দৰ্জী পিতাৰ নাম: কৰ্ণ বা: দৰ্জী ঘৰ নং : ১৩৫ বয়স : 42 লিঙ্গ : পুৰুষ	BSW7440086 ফটো উপলব্ধ	35 নাম : ৰাজ কুমাৰ দৰ্জী পিতাৰ নাম: কৰ্ণ বা: দৰ্জী ঘৰ নং : ১৩৫ বয়স : 40 লিঙ্গ : পুৰুষ	BSW7440097 ফটো উপলব্ধ	36 নাম : সীতা দৰ্জী স্বামীৰ নাম: ৰাজ কুমাৰ দৰ্জী ঘৰ নং : ১৩৫ বয়স : 35 লিঙ্গ : মহিলা	BSW0027706 ফটো উপলব্ধ
37 নাম : লক্ষ্মণ দৰ্জী পিতাৰ নাম: গোপাল দৰ্জী ঘৰ নং : ১৩৫ বয়স : 27 লিঙ্গ : পুৰুষ	BSW0431338 ফটো উপলব্ধ	38 নাম : গীতা দেবী স্বামীৰ নাম: ভূপে যোগী ঘৰ নং : ১৩৬ বয়স : 37 লিঙ্গ : মহিলা	BSW1565420 ফটো উপলব্ধ	39 নাম : কৃষ্ণ যোগী পিতাৰ নাম: কুল বাহাদুৰ যোগী ঘৰ নং : ১৩৬ বয়স : 35 লিঙ্গ : পুৰুষ	BSW0424887 ফটো উপলব্ধ
40 নাম : উজ্জ্বলা দেবী পিতাৰ নাম: ত্ৰৈ বাহাদুৰ যোগী ঘৰ নং : ১৩৬ বয়স : 30 লিঙ্গ : মহিলা	BSW1565339 ফটো উপলব্ধ	41 নাম : সোমা দেবী স্বামীৰ নাম: হৰ্ক বাঃ চেত্ৰী ঘৰ নং : ১৩৭ বয়স : 70 লিঙ্গ : মহিলা	BSW7440019 ফটো উপলব্ধ	42 নাম : হৰ্ক বাহাদুৰ ছেত্ৰী পিতাৰ নাম: পদুম বাহাদুৰ ছেত্ৰী ঘৰ নং : ১৩৭ বয়স : 43 লিঙ্গ : পুৰুষ	BSW7439976 ফটো উপলব্ধ
43 নাম : খড়ানন্দ ফুঁয়েল পিতাৰ নাম: ৰূপনাৰায়ণ ফুঁয়েল ঘৰ নং : ১৩৮ বয়স : 58 লিঙ্গ : পুৰুষ	BSW7440155 ফটো উপলব্ধ	44 নাম : কবিতা দেবী স্বামীৰ নাম: খড়ানন্দ ফুঁয়েল ঘৰ নং : ১৩৮ বয়স : 52 লিঙ্গ : মহিলা	BSW7440166 ফটো উপলব্ধ	45 নাম : ধনৰাজ ফুঁয়েল পিতাৰ নাম: খড়ানন্দ ফুঁয়েল ঘৰ নং : ১৩৮ বয়স : 33 লিঙ্গ : পুৰুষ	BSW0327908 ফটো উপলব্ধ
46 নাম : লক্ষ্মী দেবী পিতাৰ নাম: খড়ানন্দ ফুঁয়েল ঘৰ নং : ১৩৮ বয়স : 25 লিঙ্গ : মহিলা	BSW0330654 ফটো উপলব্ধ	47 নাম : ওম প্ৰকাশ ফুঁয়েল পিতাৰ নাম: খড়ানন্দ ফুঁয়েল ঘৰ নং : ১৩৮ বয়স : 23 লিঙ্গ : পুৰুষ	BSW0522557 ফটো উপলব্ধ	48 নাম : ধনমায়া চুৰ্বা স্বামীৰ নাম: কেবল চুৰ্বা ঘৰ নং : ১৩৯ বয়স : 85 লিঙ্গ : মহিলা	BSW7440188 ফটো উপলব্ধ
49 নাম : ৰাধেশ্যাম চুৰ্বা পিতাৰ নাম: কেবল চুৰ্বা ঘৰ নং : ১৩৯ বয়স : 47 লিঙ্গ : পুৰুষ	BSW7440199 ফটো উপলব্ধ	50 নাম : ক্ষেম কুমাৰী চুৰ্বা স্বামীৰ নাম: ৰাধেশ্যাম চুৰ্বা ঘৰ নং : ১৩৯ বয়স : 40 লিঙ্গ : মহিলা	BSW1565533 ফটো উপলব্ধ	51 নাম : জ্যোতি দেবী পিতাৰ নাম: ৰাধেশ্যাম চুৰ্বা ঘৰ নং : ১৩৯ বয়স : 23 লিঙ্গ : মহিলা	BSW0578674 ফটো উপলব্ধ
52 নাম : ইশ্বৰ ছেত্ৰী পিতাৰ নাম: পদুম বাহাদুৰ ছেত্ৰী ঘৰ নং : ১৪০ বয়স : 38 লিঙ্গ : পুৰুষ	BSW7444920 ফটো উপলব্ধ	53 নাম : ক্ষেম কুমাৰী দেৱী স্বামীৰ নাম: ইশ্বৰ ছেত্ৰী ঘৰ নং : ১৪০ বয়স : 37 লিঙ্গ : মহিলা	BSW7445616 ফটো উপলব্ধ	54 নাম : ৰামমায়া বজগাই স্বামীৰ নাম: কুল প্ৰসাদ বজগাই ঘৰ নং : ১৪১ বয়স : 75 লিঙ্গ : মহিলা	BSW7440213 ফটো উপলব্ধ
55 নাম : অমৰ প্ৰসাদ বজগাই পিতাৰ নাম: কুল প্ৰসাদ বজগাই ঘৰ নং : ১৪১ বয়স : 49 লিঙ্গ : পুৰুষ	BSW7440224 ফটো উপলব্ধ	56 নাম : ক্ষেম প্ৰসাদ বজগাই পিতাৰ নাম: কুল প্ৰসাদ বজগাই ঘৰ নং : ১৪১ বয়স : 45 লিঙ্গ : পুৰুষ	BSW7440246 ফটো উপলব্ধ	57 নাম : তাৰা দেৱী পিতাৰ নাম: কুল প্ৰসাদ বাজগাইন ঘৰ নং : ১৪১ বয়স : 41 লিঙ্গ : মহিলা	BSW0031757 ফটো উপলব্ধ
58 নাম : চম্পা দেৱী শৰ্মা স্বামীৰ নাম: ক্ষেম প্ৰ. বজগাই ঘৰ নং : ১৪১ বয়স : 37 লিঙ্গ : মহিলা	BSW0195578 ফটো উপলব্ধ	59 নাম : তাৰা বজগাই স্বামীৰ নাম: অমৰ প্ৰসাদ বজগাই ঘৰ নং : ১৪১ বয়স : 37 লিঙ্গ : মহিলা	PY10047662 ফটো উপলব্ধ	60 নাম : মধু দেৱী পিতাৰ নাম: কুল প্ৰসাদ বাজগাইন ঘৰ নং : ১৪১ বয়স : 30 লিঙ্গ : মহিলা	BSW0031989 ফটো উপলব্ধ

61	BSW7440280	নাম : মন বাহাদুৰ লামা পিতাৰ নাম: বৃক্ষ বগ্ন লামা ঘৰ নং : ১৪২ বয়স : 55 লিঙ্গ : পুৰুষ	ফটো উপলব্ধ	62	BSW7445014	নাম : ধন বাহাদুৰ লামা পিতাৰ নাম: বিৰ্থ বাহাদুৰ লামা ঘৰ নং : ১৪২ বয়স : 51 লিঙ্গ : পুৰুষ	ফটো উপলব্ধ	63	BSW7440291	নাম : ৰাম বাহাদুৰ লামা পিতাৰ নাম: বৃক্ষ বগ্ন লামা ঘৰ নং : ১৪২ বয়স : 51 লিঙ্গ : পুৰুষ	ফটো উপলব্ধ
64	BSW1565566	নাম : মমতা লামা স্বামীৰ নাম: ৰাম বাহাদুৰ লামা ঘৰ নং : ১৪২ বয়স : 40 লিঙ্গ : মহিলা	ফটো উপলব্ধ	65	PYI0116590	নাম : বিকি লামা পিতাৰ নাম: ধন বাহাদুৰ লামা ঘৰ নং : ১৪২ বয়স : 19 লিঙ্গ : পুৰুষ	ফটো উপলব্ধ	66	BSW7440326	নাম : গোলক বৰো পিতাৰ নাম: অজেন বৰো ঘৰ নং : ১৪৪ বয়স : 59 লিঙ্গ : পুৰুষ	ফটো উপলব্ধ
67	BSW7440337	নাম : বেলচিৰি বৰো স্বামীৰ নাম: গোলক বৰো ঘৰ নং : ১৪৪ বয়স : 53 লিঙ্গ : মহিলা	ফটো উপলব্ধ	68	BSW0377697	নাম : সুবুচা বড়ো পিতাৰ নাম: গোলক বড়ো ঘৰ নং : ১৪৪ বয়স : 30 লিঙ্গ : পুৰুষ	ফটো উপলব্ধ	69	BSW0377416	নাম : কুশল বড়ো পিতাৰ নাম: গোলক বড়ো ঘৰ নং : ১৪৪ বয়স : 25 লিঙ্গ : পুৰুষ	ফটো উপলব্ধ
70	BSW7440359	নাম : কৃষ্ণমায়া চুৰ্বা স্বামীৰ নাম: মাৰ্থন সিং চুৰ্বা ঘৰ নং : ১৫০ বয়স : 61 লিঙ্গ : মহিলা	ফটো উপলব্ধ	71	BSW0453076	নাম : আকৃতি লিঙ্গু পিতাৰ নাম: মখানসিংহ চুৰ্বা ঘৰ নং : ১৫০ বয়স : 26 লিঙ্গ : মহিলা	ফটো উপলব্ধ	72	PYI0096396	নাম : সন্তোষ চুৰ্বা পিতাৰ নাম: মাৰ্থন সিং চুৰ্বা ঘৰ নং : 150 বয়স : 19 লিঙ্গ : পুৰুষ	ফটো উপলব্ধ
73	BSW0437913	নাম : ধন বাহাদুৰ চুৰ্বা পিতাৰ নাম: চুৰ্ক বাহাদুৰ চুৰ্বা ঘৰ নং : ১৫১ বয়স : 41 লিঙ্গ : পুৰুষ	ফটো উপলব্ধ	74	BSW0145243	নাম : ৰত্ন মায়া চুৰ্বা পিতাৰ নাম: গংগা বাঃ চুৰ্বা ঘৰ নং : ১৫২ বয়স : 58 লিঙ্গ : মহিলা	ফটো উপলব্ধ	75	BSW0036947	নাম : বল বাহাদুৰ চুৰ্বা পিতাৰ নাম: গংগা বাহাদুৰ চুৰ্বা ঘৰ নং : ১৫২ বয়স : 41 লিঙ্গ : পুৰুষ	ফটো উপলব্ধ
76	BSW7440451	নাম : শ্যাম বাঃ চুৰ্বা পিতাৰ নাম: গংগা বাঃ চুৰ্বা ঘৰ নং : ১৫২ বয়স : 41 লিঙ্গ : পুৰুষ	ফটো উপলব্ধ	77	BSW0453654	নাম : ৰেখা চুৰ্বা পিতাৰ নাম: গংগা বাহাদুৰ চুৰ্বা ঘৰ নং : ১৫২ বয়স : 38 লিঙ্গ : মহিলা	ফটো উপলব্ধ	78	BSW0036988	নাম : চিনিমায়া লিঙ্গু স্বামীৰ নাম: স্যাম বাহাদুৰ চুৰ্বা ঘৰ নং : ১৫২ বয়স : 37 লিঙ্গ : মহিলা	ফটো উপলব্ধ
79	BSW7440484	নাম : হৰ্ক বাহাদুৰ চুৰ্বা পিতাৰ নাম: ভক্ত বাহাদুৰ চুৰ্বা ঘৰ নং : ১৫৩ বয়স : 55 লিঙ্গ : পুৰুষ	ফটো উপলব্ধ	80	BSW0145433	নাম : বৃধৰানী চুৰ্বা স্বামীৰ নাম: হৰ্ক বাঃ চুৰ্বা ঘৰ নং : ১৫৩ বয়স : 54 লিঙ্গ : মহিলা	ফটো উপলব্ধ	81	PYI0073221	নাম : মিলন চুৰ্বা পিতাৰ নাম: হৰ্ক বাহাদুৰ চুৰ্বা ঘৰ নং : ১৫৩ বয়স : 23 লিঙ্গ : পুৰুষ	ফটো উপলব্ধ
82	PYI0102160	নাম : বন্দনা লিঙ্গু স্বামীৰ নাম: মিলন চুৰ্বা ঘৰ নং : 153 বয়স : 22 লিঙ্গ : মহিলা	ফটো উপলব্ধ	83	BSW7440508	নাম : দিননাথ ঢকাল পিতাৰ নাম: দেবীভক্ত ঢকাল ঘৰ নং : ১৫৪ বয়স : 65 লিঙ্গ : পুৰুষ	ফটো উপলব্ধ	84	BSW7440553	নাম : পদ্মা দেবী স্বামীৰ নাম: কুল প্ৰচাদ ঢকাল ঘৰ নং : ১৫৪ বয়স : 47 লিঙ্গ : মহিলা	ফটো উপলব্ধ
85	BSW7440531	নাম : এমৰাজ ঢকাল পিতাৰ নাম: দিননাথ ঢকাল ঘৰ নং : ১৫৪ বয়স : 44 লিঙ্গ : পুৰুষ	ফটো উপলব্ধ	86	BSW0340745	নাম : সৰস্বতী দেবী স্বামীৰ নাম: এমৰাজ ঢকাল ঘৰ নং : ১৫৪ বয়স : 32 লিঙ্গ : মহিলা	ফটো উপলব্ধ	87	BSW7440520	নাম : দধিৰাম ঢকাল পিতাৰ নাম: দেবী ভক্ত ঢকাল ঘৰ নং : ১৫৪ ক বয়স : 56 লিঙ্গ : পুৰুষ	ফটো উপলব্ধ
88	BSW7440519	নাম : কুল প্ৰসাদ ঢকাল পিতাৰ নাম: দেবী ভক্ত ঢকাল ঘৰ নং : ১৫৪ খ বয়স : 60 লিঙ্গ : পুৰুষ	ফটো উপলব্ধ	89	BSW7440564	নাম : পবিত্ৰা দেবী স্বামীৰ নাম: দধিৰাম ঢকাল ঘৰ নং : 154 ক বয়স : 50 লিঙ্গ : মহিলা	ফটো উপলব্ধ	90	BSW3886702	নাম : দীপশিখা ঢকাল পিতাৰ নাম: দধিৰাম ঢকাল ঘৰ নং : ১৫৪ ক বয়স : 22 লিঙ্গ : মহিলা	ফটো উপলব্ধ

91 নাম : মিত্ৰলাল ঢকাল পিতাৰ নাম: টিকাৰাম ঢকাল ঘৰ নং : ১৫৫ বয়স : 54 লিঙ্গ : পুৰুষ	BSW7440575 ফটো উপলব্ধ	92 নাম : গোমা দেবী স্বামীৰ নাম: মিত্ৰলাল ঢকাল ঘৰ নং : ১৫৫ বয়স : 52 লিঙ্গ : মহিলা	BSW7440586 ফটো উপলব্ধ	93 নাম : তাৰানিধি ঢকাল পিতাৰ নাম: টিকাৰাম ঢকাল ঘৰ নং : ১৫৫ বয়স : 52 লিঙ্গ : পুৰুষ	BSW7440597 ফটো উপলব্ধ
94 নাম : স্কীমা দেবী স্বামীৰ নাম: তাৰা ঢকাল ঘৰ নং : ১৫৫ বয়স : 45 লিঙ্গ : মহিলা	BSW7440611 ফটো উপলব্ধ	S 95 নাম : মনীতা দেবী পিতাৰ নাম: মিত্ৰ লাল ঢকাল ঘৰ নং : ১৫৫ বয়স : 28 লিঙ্গ : মহিলা	BSW0432740 ফটো উপলব্ধ	96 নাম : উমেশ ঢকাল পিতাৰ নাম: মিত্ৰ ঢকাল ঘৰ নং : ১৫৫ বয়স : 23 লিঙ্গ : পুৰুষ	BSW0503680 ফটো উপলব্ধ
97 নাম : ডিম্পল ধাকল পিতাৰ নাম: টাৰানিধি ধাকল ঘৰ নং : 21 বয়স : 21 লিঙ্গ : মহিলা	BSW3853264 ফটো উপলব্ধ	98 নাম : দীপা দেবী স্বামীৰ নাম: শিব প্ৰসাদ ঢকাল ঘৰ নং : 40 বয়স : 40 লিঙ্গ : মহিলা	BSW7440768 ফটো উপলব্ধ	99 নাম : হোম ঢকাল পিতাৰ নাম: ৰামচন্দ্ৰ ঢকাল ঘৰ নং : 59 বয়স : 59 লিঙ্গ : পুৰুষ	BSW7440724 ফটো উপলব্ধ
100 নাম : হিমা দেবী স্বামীৰ নাম: হোম ঢকাল ঘৰ নং : ১৫৭ বয়স : 54 লিঙ্গ : মহিলা	BSW7440735 ফটো উপলব্ধ	101 নাম : পবন ঢকাল পিতাৰ নাম: হোম ঢকাল ঘৰ নং : ১৫৭ বয়স : 25 লিঙ্গ : পুৰুষ	BSW0377374 ফটো উপলব্ধ	102 নাম : ৰীতা দেবী স্বামীৰ নাম: দুৰ্গা প্ৰসাদ খৰেল ঘৰ নং : ১৫৮ বয়স : 53 লিঙ্গ : মহিলা	BSW7440633 ফটো উপলব্ধ
103 নাম : সুৰজ খৰেল পিতাৰ নাম: দুৰ্গা প্ৰসাদ খৰেল ঘৰ নং : ১৫৮ বয়স : 33 লিঙ্গ : পুৰুষ	BSW7440644 ফটো উপলব্ধ	104 নাম : তেজীমলা দেবী স্বামীৰ নাম: সুৰজ খৰেল ঘৰ নং : ১৫৮ বয়স : 32 লিঙ্গ : মহিলা	BSW0515650 ফটো উপলব্ধ	105 নাম : ৰোহিত খৰেল পিতাৰ নাম: দুৰ্গা প্ৰসাদ খৰেল ঘৰ নং : ১৫৮ বয়স : 28 লিঙ্গ : পুৰুষ	BSW0162560 ফটো উপলব্ধ
106 নাম : দুৰ্গা দেবী পিতাৰ নাম: নৰপতি ভেটুৱাল ঘৰ নং : ১৫৯ বয়স : 52 লিঙ্গ : মহিলা	BSW7440688 ফটো উপলব্ধ	107 নাম : লক্ষ্মন ভেটুৱাল পিতাৰ নাম: নৰপতি ভেটুৱাল ঘৰ নং : ১৫৯ বয়স : 50 লিঙ্গ : পুৰুষ	BSW7440677 ফটো উপলব্ধ	108 নাম : উমানাথ ভেটুৱাল পিতাৰ নাম: নৰপতি ভেটুৱাল ঘৰ নং : ১৫৯ বয়স : 42 লিঙ্গ : পুৰুষ	BSW7440702 ফটো উপলব্ধ
109 নাম : বিজয়া দেবী স্বামীৰ নাম: উমানাথ ভেটুৱাল ঘৰ নং : ১৫৯ বয়স : 38 লিঙ্গ : মহিলা	BSW0143651 ফটো উপলব্ধ	110 নাম : কমলা দেবী স্বামীৰ নাম: লক্ষ্মন ভেটুৱাল ঘৰ নং : ১৫৯ বয়স : 37 লিঙ্গ : মহিলা	BSW1565511 ফটো উপলব্ধ	111 নাম : দয়া নায়ক পিতাৰ নাম: ভিম নায়ক ঘৰ নং : ১৫৯ক বয়স : 58 লিঙ্গ : পুৰুষ	BSW0415992 ফটো উপলব্ধ
112 নাম : মংগলী নায়ক স্বামীৰ নাম: দয়া নায়ক ঘৰ নং : ১৫৯ক বয়স : 58 লিঙ্গ : মহিলা	BSW0433722 ফটো উপলব্ধ	113 নাম : কৃষ্ণ নায়ক পিতাৰ নাম: দয়া নায়ক ঘৰ নং : 159 ক বয়স : 26 লিঙ্গ : পুৰুষ	PYI0049940 ফটো উপলব্ধ	114 নাম : কৰবী নায়ক স্বামীৰ নাম: কৃষ্ণ নায়ক ঘৰ নং : ১৫৯ক বয়স : 24 লিঙ্গ : মহিলা	PYI0049452 ফটো উপলব্ধ
115 নাম : ঘনশ্যাম ঢকাল পিতাৰ নাম: ৰামচন্দ্ৰ ঢকাল ঘৰ নং : ১৬০ বয়স : 52 লিঙ্গ : পুৰুষ	BSW7440757 ফটো উপলব্ধ	116 নাম : টিকা মায়ী দেবী স্বামীৰ নাম: ঘনশ্যাম ঢকাল ঘৰ নং : ১৬০ বয়স : 37 লিঙ্গ : মহিলা	BSW7445650 ফটো উপলব্ধ	117 নাম : তমন্না ঢকাল পিতাৰ নাম: হোম ঢকাল ঘৰ নং : ১৬০ বয়স : 23 লিঙ্গ : মহিলা	BSW0513457 ফটো উপলব্ধ
118 নাম : হৰি প্ৰসাদ কৈৰালা পিতাৰ নাম: অভিনাৰায়ণ কৈৰালা ঘৰ নং : ১৬১ বয়স : 88 লিঙ্গ : পুৰুষ	BSW7440780 ফটো উপলব্ধ	119 নাম : কুস্তা দেবী স্বামীৰ নাম: হৰি প্ৰসাদ কৈৰালা ঘৰ নং : ১৬১ বয়স : 82 লিঙ্গ : মহিলা	BSW7440791 ফটো উপলব্ধ	120 নাম : ভীম কৈৰালা পিতাৰ নাম: হৰি প্ৰসাদ কৈৰালা ঘৰ নং : ১৬১ বয়স : 52 লিঙ্গ : পুৰুষ	BSW7440804 ফটো উপলব্ধ

121 নাম : লক্ষী প্ৰসাদ কৈৰালা পিতাৰ নাম: হৰি প্ৰসাদ কৈৰালা ঘৰ নং : ১৬১ বয়স : 50 লিঙ্গ : পুৰুষ	BSW7440815 ফটো উপলব্ধ	122 নাম : চন্দন কৈৰালা পিতাৰ নাম: হৰি প্ৰসাদ কৈৰালা ঘৰ নং : ১৬১ বয়স : 48 লিঙ্গ : পুৰুষ	BSW7440826 ফটো উপলব্ধ	123 নাম : কবিতা দেবী স্বামীৰ নাম: ভীম প্ৰসাদ কৈৰালা ঘৰ নং : ১৬১ বয়স : 43 লিঙ্গ : মহিলা	BSW7440779 ফটো উপলব্ধ
124 নাম : প্ৰবীন কৈৰালা পিতাৰ নাম: ভীম কৈৰালা ঘৰ নং : ১৬১ বয়স : 25 লিঙ্গ : পুৰুষ	BSW0377267 ফটো উপলব্ধ	125 নাম : প্ৰিয়ঙ্কা দেবী কৈৰালা পিতাৰ নাম: ভীম কৈৰালা ঘৰ নং : 161 বয়স : 23 লিঙ্গ : মহিলা	BSW3889144 ফটো উপলব্ধ	126 নাম : ৰেখা দেবী কৈৰালা পিতাৰ নাম: ভীম কৈৰালা ঘৰ নং : ১৬১ বয়স : 21 লিঙ্গ : মহিলা	BSW3890365 ফটো উপলব্ধ
127 নাম : গোম্ভা দেবী স্বামীৰ নাম: নাগেশ্বৰ দাস ঘৰ নং : ১৬২ বয়স : 65 লিঙ্গ : মহিলা	BSW7440860 ফটো উপলব্ধ	128 নাম : জগন্নাথ দাস পিতাৰ নাম: নাগেশ্বৰ প্ৰসাদ ঘৰ নং : ১৬২ বয়স : 40 লিঙ্গ : পুৰুষ	BSW7440871 ফটো উপলব্ধ	129 নাম : দিনেচু দাস পিতাৰ নাম: নাগেশ্বৰ দাস ঘৰ নং : ১৬২ বয়স : 38 লিঙ্গ : পুৰুষ	BSW7440882 ফটো উপলব্ধ
130 নাম : দেবকী দেবী মাতৃৰ নাম: গোম্ভা দেবী ঘৰ নং : ১৬২ বয়স : 35 লিঙ্গ : মহিলা	BSW0377804 ফটো উপলব্ধ	131 নাম : অমতা দেবী স্বামীৰ নাম: বুদ্ধি ছেত্ৰী ঘৰ নং : ১৬৪ বয়স : 62 লিঙ্গ : মহিলা	BSW7440906 ফটো উপলব্ধ	132 নাম : বিষ্ণু দেবী স্বামীৰ নাম: বুদ্ধি ছেত্ৰী ঘৰ নং : ১৬৪ বয়স : 52 লিঙ্গ : মহিলা	BSW7440917 ফটো উপলব্ধ
133 নাম : বিদ্যাত ছেত্ৰী পিতাৰ নাম: বুদ্ধি ছেত্ৰী ঘৰ নং : ১৬৪ বয়স : 36 লিঙ্গ : পুৰুষ	BSW7440928 ফটো উপলব্ধ	S 134 নাম : ললিতা ছেত্ৰী স্বামীৰ নাম: অমৃত ছেত্ৰী ঘৰ নং : ১৬৪ বয়স : 24 লিঙ্গ : মহিলা	BSW0507764 ফটো উপলব্ধ	135 নাম : প্ৰিয়া থাপা ছেত্ৰী স্বামীৰ নাম: বিপ্লব ছেত্ৰী ঘৰ নং : ১৬৫ বয়স : 31 লিঙ্গ : মহিলা	BSW0377762 ফটো উপলব্ধ
136 নাম : বিপ্লব ছেত্ৰী পিতাৰ নাম: বুদ্ধি মান ছেত্ৰী ঘৰ নং : ১৬৫ বয়স : 27 লিঙ্গ : পুৰুষ	BSW0206359 ফটো উপলব্ধ	137 নাম : থৰ্কলাল ফুবেল পিতাৰ নাম: পুষ্পলাল ফুবেল ঘৰ নং : ১৬৬ বয়স : 67 লিঙ্গ : পুৰুষ	BSW7440940 ফটো উপলব্ধ	138 নাম : ৰূপা দেবী স্বামীৰ নাম: থাকেৰ্ণা পৌয়েল ঘৰ নং : ১৬৬ বয়স : 56 লিঙ্গ : মহিলা	BSW0043596 ফটো উপলব্ধ
139 নাম : কুমাৰী দেবী ফুয়েল স্বামীৰ নাম: হোম ফুয়েল ঘৰ নং : ১৬৬ বয়স : 39 লিঙ্গ : মহিলা	BSW7440973 ফটো উপলব্ধ	140 নাম : কেশব শৰ্মা পিতাৰ নাম: থৰ্কলাল ফুবেল ঘৰ নং : ১৬৬ বয়স : 32 লিঙ্গ : পুৰুষ	BSW7445081 ফটো উপলব্ধ	141 নাম : জীৱন ফোনেল মাতৃৰ নাম: কুমাৰী দেবী ফোনেল ঘৰ নং : ১৬৬ বয়স : 29 লিঙ্গ : পুৰুষ	BSW0043976 ফটো উপলব্ধ
142 নাম : কমল শৰ্মা পিতাৰ নাম: থৰ্ক শৰ্মা ঘৰ নং : ১৬৬ বয়স : 29 লিঙ্গ : মহিলা	BSW0271502 ফটো উপলব্ধ	143 নাম : ৰোহিত ফুবেল পিতাৰ নাম: হেম প্ৰসাদ ফুবেল ঘৰ নং : ১৬৬ বয়স : 28 লিঙ্গ : পুৰুষ	BSW0162651 ফটো উপলব্ধ	144 নাম : ৰোচন ফুয়েল মাতৃৰ নাম: কুমাৰী দেবী ফুয়েল ঘৰ নং : ১৬৬ বয়স : 25 লিঙ্গ : পুৰুষ	BSW0332957 ফটো উপলব্ধ
145 নাম : দিলীপ কৈৰালা পিতাৰ নাম: হৰি প্ৰসাদ কৈৰালা ঘৰ নং : ১৬৭ বয়স : 54 লিঙ্গ : পুৰুষ	BSW7440837 ফটো উপলব্ধ	146 নাম : পদ্মা দেবী স্বামীৰ নাম: দিলীপ কৈৰালা ঘৰ নং : ১৬৭ বয়স : 49 লিঙ্গ : মহিলা	BSW0499442 ফটো উপলব্ধ	147 নাম : ধ্ৰুৱ কৈৰালা পিতাৰ নাম: দিলীপ কৈৰালা ঘৰ নং : ১৬৭ বয়স : 33 লিঙ্গ : পুৰুষ	BSW7445296 ফটো উপলব্ধ
148 নাম : বেন ছেত্ৰী অন্যান্য: ধ্ৰুৱ কৈৰালা ঘৰ নং : ১৬৭ বয়স : 24 লিঙ্গ : পুৰুষ	PYI0072439 ফটো উপলব্ধ	S 149 নাম : ৰাধিকা ছেত্ৰী স্বামীৰ নাম: লোক বাহাদুৰ ধমলা ঘৰ নং : ১৬৮ বয়স : 60 লিঙ্গ : মহিলা	BSW0521302 ফটো উপলব্ধ	S 150 নাম : অমিত ছেত্ৰী পিতাৰ নাম: লোক বাহাদুৰ ধমলা ঘৰ নং : ১৬৮ বয়স : 32 লিঙ্গ : পুৰুষ	BSW0576041 ফটো উপলব্ধ

<p>151</p> <p>BSW0507731</p> <p>নাম : মন বাহাদুৰ ছেঙ্গী পিতাৰ নাম: ব্ৰহ্মপ্ৰসাদ ঘৰ নং : ১৬৮ বয়স : 63 লিঙ্গ : পুৰুষ</p> <p>ফটো উপলব্ধ</p>	<p>152</p> <p>BSW7440995</p> <p>নাম : জয়া নন্দী স্বামীৰ নাম: অমৰ চন্দ্ৰ নন্দী ঘৰ নং : ১৭০ বয়স : 68 লিঙ্গ : মহিলা</p> <p>ফটো উপলব্ধ</p>	<p>153</p> <p>BSW7441001</p> <p>নাম : ভাস্কৰ নন্দী পিতাৰ নাম: অমৰ চন্দ্ৰ নন্দী ঘৰ নং : ১৭০ বয়স : 44 লিঙ্গ : পুৰুষ</p> <p>ফটো উপলব্ধ</p>
<p>154</p> <p>BSW0046367</p> <p>নাম : চন্দনা নন্দী পিতাৰ নাম: অমৰ নন্দী ঘৰ নং : ১৭০ বয়স : 36 লিঙ্গ : মহিলা</p> <p>ফটো উপলব্ধ</p>	<p>155</p> <p>BSW0046466</p> <p>নাম : কিশোৰ নন্দী পিতাৰ নাম: অমৰ চন্দ্ৰ নন্দী ঘৰ নং : ১৭০ বয়স : 34 লিঙ্গ : পুৰুষ</p> <p>ফটো উপলব্ধ</p>	<p>156</p> <p>BSW7441034</p> <p>নাম : কুমৰ কটৱাল পিতাৰ নাম: বলক বাহাদুৰ কটৱাল ঘৰ নং : ১৭১ বয়স : 42 লিঙ্গ : পুৰুষ</p> <p>ফটো উপলব্ধ</p>
<p>157</p> <p>BSW1565646</p> <p>নাম : অৰ্জুন কটৱাল পিতাৰ নাম: বলক বাহাদুৰ কটৱাল ঘৰ নং : ১৭১ বয়স : 37 লিঙ্গ : পুৰুষ</p> <p>ফটো উপলব্ধ</p>	<p>158</p> <p>BSW1565635</p> <p>নাম : সোম বাহাদুৰ কটৱাল পিতাৰ নাম: বলক বাহাদুৰ কটৱাল ঘৰ নং : ১৭১ বয়স : 36 লিঙ্গ : পুৰুষ</p> <p>ফটো উপলব্ধ</p>	<p>159</p> <p>PYI0122770</p> <p>নাম : ভাৰতী কটৱাল স্বামীৰ নাম: সোম বাহাদুৰ কটৱাল ঘৰ নং : ১৭১ বয়স : 31 লিঙ্গ : মহিলা</p> <p>ফটো উপলব্ধ</p>
<p>160</p> <p>BSW1124528</p> <p>নাম : জুলী কটৱাল স্বামীৰ নাম: কুমৰ কটৱাল ঘৰ নং : 171 বয়স : 28 লিঙ্গ : মহিলা</p> <p>ফটো উপলব্ধ</p>	<p>161</p> <p>BSW0498881</p> <p>নাম : লিলা মায়া চেত্ৰী স্বামীৰ নাম: শাম ফুয়েল ঘৰ নং : ১৭১ বয়স : 24 লিঙ্গ : মহিলা</p> <p>ফটো উপলব্ধ</p>	<p>162</p> <p>BSW0047308</p> <p>নাম : শ্যাম ফুয়াল পিতাৰ নাম: জিত বাহাদুৰ পৌৰেল ঘৰ নং : ১৭১ খ বয়স : 32 লিঙ্গ : পুৰুষ</p> <p>ফটো উপলব্ধ</p>
<p>163</p> <p>BSW7441045</p> <p>নাম : কল্পনা দেবনাথ স্বামীৰ নাম: সুধন দেবনাথ ঘৰ নং : ১৭১ ক বয়স : 42 লিঙ্গ : মহিলা</p> <p>ফটো উপলব্ধ</p>	<p>164</p> <p>PYI0096255</p> <p>নাম : সৌৰভ দেবনাথ পিতাৰ নাম: সুধন দেবনাথ ঘৰ নং : 171 ক বয়স : 23 লিঙ্গ : পুৰুষ</p> <p>ফটো উপলব্ধ</p>	<p>165</p> <p>BSW7441067</p> <p>নাম : জিত বাহাদুৰ ফুয়েল পিতাৰ নাম: ৰত্ন বাহাদুৰ ফুয়েল ঘৰ নং : ১৭১ খ বয়স : 64 লিঙ্গ : পুৰুষ</p> <p>ফটো উপলব্ধ</p>
<p>166</p> <p>BSW7441089</p> <p>নাম : নৈনকলা ফুয়েল স্বামীৰ নাম: জিত বাহাদুৰ ফুয়েল ঘৰ নং : ১৭১ খ বয়স : 60 লিঙ্গ : মহিলা</p> <p>ফটো উপলব্ধ</p>	<p>167</p> <p>BSW7441056</p> <p>নাম : সুধন দেবনাথ পিতাৰ নাম: উপেন্দ্ৰ দেবনাথ ঘৰ নং : ১৭১ ক বয়স : 53 লিঙ্গ : পুৰুষ</p> <p>ফটো উপলব্ধ</p>	<p>168</p> <p>BSW7441114</p> <p>নাম : তুলচী দেবী স্বামীৰ নাম: ভীম বা: কাৰ্কী ঘৰ নং : ১৭৩ বয়স : 53 লিঙ্গ : মহিলা</p> <p>ফটো উপলব্ধ</p>
<p>169</p> <p>BSW7441125</p> <p>নাম : চন্দন কাৰ্কী পিতাৰ নাম: ভীম বা: কাৰ্কী ঘৰ নং : ১৭৩ বয়স : 35 লিঙ্গ : পুৰুষ</p> <p>ফটো উপলব্ধ</p>	<p>170</p> <p>BSW7441147</p> <p>নাম : ধনমায়্যা থাৰু স্বামীৰ নাম: মান বগা থাৰু ঘৰ নং : ১৭৫ বয়স : 81 লিঙ্গ : মহিলা</p> <p>ফটো উপলব্ধ</p>	<p>171</p> <p>BSW7441169</p> <p>নাম : ইন্দ্ৰ বা: কাৰ্কী পিতাৰ নাম: চেৰ বগা কাৰ্কী ঘৰ নং : ১৭৬ বয়স : 80 লিঙ্গ : পুৰুষ</p> <p>ফটো উপলব্ধ</p>
<p>172</p> <p>BSW7441181</p> <p>নাম : টিকাৰাম কাৰ্কী পিতাৰ নাম: ইন্দ্ৰ বা: কাৰ্কী ঘৰ নং : ১৭৬ বয়স : 46 লিঙ্গ : পুৰুষ</p> <p>ফটো উপলব্ধ</p>	<p>173</p> <p>BSW7441192</p> <p>নাম : দল বাহাদুৰ কাৰ্কী পিতাৰ নাম: ইন্দ্ৰ বা: কাৰ্কী ঘৰ নং : ১৭৬ বয়স : 44 লিঙ্গ : পুৰুষ</p> <p>ফটো উপলব্ধ</p>	<p>174</p> <p>BSW7441205</p> <p>নাম : ঈশ্বৰ কাৰ্কী পিতাৰ নাম: ইন্দ্ৰ বা: কাৰ্কী ঘৰ নং : ১৭৬ বয়স : 42 লিঙ্গ : পুৰুষ</p> <p>ফটো উপলব্ধ</p>
<p>175</p> <p>BSW7441216</p> <p>নাম : চন্দন বাহাদুৰ কাৰ্কী পিতাৰ নাম: ইন্দ্ৰ বা: কাৰ্কী ঘৰ নং : ১৭৬ বয়স : 38 লিঙ্গ : পুৰুষ</p> <p>ফটো উপলব্ধ</p>	<p>176</p> <p>BSW7441227</p> <p>নাম : বেদমায়্যা কাৰ্কী স্বামীৰ নাম: টিকাৰাম কাৰ্কী ঘৰ নং : ১৭৬ বয়স : 38 লিঙ্গ : মহিলা</p> <p>ফটো উপলব্ধ</p>	<p>177</p> <p>BSW0211029</p> <p>নাম : কল্পনা দেবী স্বামীৰ নাম: চন্দন কাৰ্কী ঘৰ নং : ১৭৬ বয়স : 27 লিঙ্গ : মহিলা</p> <p>ফটো উপলব্ধ</p>
<p>178</p> <p>PYI0116855</p> <p>নাম : মনোজ কাৰ্কী পিতাৰ নাম: টিকাৰাম কাৰ্কী ঘৰ নং : 176 বয়স : 19 লিঙ্গ : পুৰুষ</p> <p>ফটো উপলব্ধ</p>	<p>179</p> <p>BSW7441238</p> <p>নাম : তাৰিলাল গৌতম পিতাৰ নাম: নৰেন্দ্ৰ গৌতম ঘৰ নং : ১৭৭ বয়স : 58 লিঙ্গ : পুৰুষ</p> <p>ফটো উপলব্ধ</p>	<p>180</p> <p>BSW7441249</p> <p>নাম : সাৰদা দেবী স্বামীৰ নাম: তাৰিলাল গৌতম ঘৰ নং : ১৭৭ বয়স : 51 লিঙ্গ : মহিলা</p> <p>ফটো উপলব্ধ</p>

181 নাম : সঞ্জীৱ গৌতম পিতাৰ নাম: তাৰিলাল গৌতম ঘৰ নং : ১৭৭ বয়স : 36 লিঙ্গ : পুৰুষ	BSW1565624 ফটো উপলব্ধ	182 নাম : ভূপেন গৌতম পিতাৰ নাম: তাৰিনিধি গৌতম ঘৰ নং : ১৭৭ বয়স : 32 লিঙ্গ : পুৰুষ	BSW7445194 ফটো উপলব্ধ	183 নাম : তিলক গৌতম পিতাৰ নাম: তাৰিলাল গৌতম ঘৰ নং : 177 বয়স : 30 লিঙ্গ : পুৰুষ	BSW0211177 ফটো উপলব্ধ
184 নাম : সঞ্জিতা দেৱী স্বামীৰ নাম: ভূপেন গৌতম ঘৰ নং : 177 বয়স : 28 লিঙ্গ : মহিলা	BSW3875002 ফটো উপলব্ধ	D 185 নাম : চন্দ্ৰ বাহাদুৰ মগৰ পিতাৰ নাম: বন বা: মগৰ ঘৰ নং : ১৭৮ বয়স : 82 লিঙ্গ : পুৰুষ	BSW7441250 ফটো উপলব্ধ	186 নাম : কমলা গৌতম স্বামীৰ নাম: মতিলাল গৌতম ঘৰ নং : ১৭৮ বয়স : 66 লিঙ্গ : মহিলা	BSW7444908 ফটো উপলব্ধ
D 187 নাম : হিমা দেৱী স্বামীৰ নাম: চন্দ্ৰ বাহাদুৰ মগৰ ঘৰ নং : ১৭৮ বয়স : 61 লিঙ্গ : মহিলা	BSW7441261 ফটো উপলব্ধ	D 188 নাম : জগত বাহাদুৰ মগৰ পিতাৰ নাম: চন্দ্ৰ বাহাদুৰ মগৰ ঘৰ নং : ১৭৮ বয়স : 45 লিঙ্গ : পুৰুষ	BSW7441272 ফটো উপলব্ধ	189 নাম : হেমা দেৱী পিতাৰ নাম: মতিলাল গৌতম ঘৰ নং : ১৭৮ বয়স : 36 লিঙ্গ : মহিলা	BSW7445207 ফটো উপলব্ধ
190 নাম : চন্দ্ৰকান্ত পাণ্ডে পিতাৰ নাম: টিকাৰাম পাণ্ডে ঘৰ নং : 178 বয়স : 36 লিঙ্গ : পুৰুষ	BSW0534222 ফটো উপলব্ধ	191 নাম : সুমা দেৱী স্বামীৰ নাম: চন্দ্ৰ কান্ত পাণ্ডে ঘৰ নং : ১৭৮ বয়স : 35 লিঙ্গ : মহিলা	BSW0534206 ফটো উপলব্ধ	192 নাম : সংকল গৌতম পিতাৰ নাম: মতিলাল গৌতম ঘৰ নং : ১৭৮ বয়স : 35 লিঙ্গ : পুৰুষ	BSW1565668 ফটো উপলব্ধ
193 নাম : অৰ্পণ শৰ্মা পিতাৰ নাম: নিমল ঘৰ নং : 178 বয়স : 21 লিঙ্গ : পুৰুষ	BSW3868791 ফটো উপলব্ধ	194 নাম : এদনাথ নিৰোলা পিতাৰ নাম: গৌৰীশংকৰ নিৰোলা ঘৰ নং : ১৮০ বয়স : 64 লিঙ্গ : পুৰুষ	BSW7441329 ফটো উপলব্ধ	195 নাম : মেনকা নিৰোলা স্বামীৰ নাম: এদনাথ নিৰোলা ঘৰ নং : ১৮০ বয়স : 55 লিঙ্গ : মহিলা	BSW7441330 ফটো উপলব্ধ
196 নাম : কিৰন নিৰোলা পিতাৰ নাম: এদনাথ নিৰোলা ঘৰ নং : ১৮০ বয়স : 38 লিঙ্গ : পুৰুষ	BSW7441341 ফটো উপলব্ধ	197 নাম : লোহিত নিৰোলা পিতাৰ নাম: এদনাথ নিৰোলা ঘৰ নং : ১৮০ বয়স : 32 লিঙ্গ : পুৰুষ	BSW7445149 ফটো উপলব্ধ	# 198 নাম : ইন্দ্ৰ নিৰোলা পিতাৰ নাম: এদনাথ নিৰোলা ঘৰ নং : ১৮০ বয়স : 31 লিঙ্গ : পুৰুষ	BSW7445343 ফটো উপলব্ধ
199 নাম : অৰন নিৰোলা পিতাৰ নাম: দুৰ্গা নিৰোলা ঘৰ নং : ১৮০ বয়স : 24 লিঙ্গ : পুৰুষ	BSW0337931 ফটো উপলব্ধ	200 নাম : পুষ্পলাতা দেৱী স্বামীৰ নাম: কিৰণ নিৰোলা ঘৰ নং : 180 বয়স : 24 লিঙ্গ : মহিলা	BSW0543900 ফটো উপলব্ধ	201 নাম : দুৰ্গা নিৰোলা পিতাৰ নাম: গৌৰীশংকৰ নিৰোলা ঘৰ নং : ১৮০ বয়স : 51 লিঙ্গ : পুৰুষ	BSW7445150 ফটো উপলব্ধ
202 নাম : ৰাধিকা নিৰোলা স্বামীৰ নাম: দুৰ্গা নিৰোলা ঘৰ নং : ১৮০ বয়স : 48 লিঙ্গ : মহিলা	BSW7441352 ফটো উপলব্ধ	203 নাম : মেঘৰাজ নিৰোলা পিতাৰ নাম: গৌৰী শংকৰ নিৰোলা ঘৰ নং : ১৮১ বয়স : 57 লিঙ্গ : পুৰুষ	BSW7441374 ফটো উপলব্ধ	204 নাম : কুমাৰী দেৱী স্বামীৰ নাম: মেঘৰাজ নিৰোলা ঘৰ নং : ১৮১ বয়স : 40 লিঙ্গ : মহিলা	BSW7441385 ফটো উপলব্ধ
205 নাম : পুনম নিৰোলা পিতাৰ নাম: মেঘনাথ নিৰোলা ঘৰ নং : ১৮১ বয়স : 21 লিঙ্গ : মহিলা	PYI0047613 ফটো উপলব্ধ	206 নাম : নবীন নিৰোলা পিতাৰ নাম: তুলসী নিৰোলা ঘৰ নং : ১৮১ বয়স : 21 লিঙ্গ : পুৰুষ	PYI0047753 ফটো উপলব্ধ	207 নাম : তুলসী নিৰোলা পিতাৰ নাম: গৌৰীশংকৰ নিৰোলা ঘৰ নং : ১৮১ বয়স : 52 লিঙ্গ : পুৰুষ	BSW7441396 ফটো উপলব্ধ
208 নাম : সাবিত্ৰা নিৰোলা স্বামীৰ নাম: তুলসী নিৰোলা ঘৰ নং : ১৮১ বয়স : 44 লিঙ্গ : মহিলা	BSW7441409 ফটো উপলব্ধ	209 নাম : চন্দ্ৰলাল নিৰোলা পিতাৰ নাম: গৌৰীশংকৰ নিৰোলা ঘৰ নং : ১৮২ বয়স : 60 লিঙ্গ : পুৰুষ	BSW7441410 ফটো উপলব্ধ	210 নাম : গোমা দেৱী স্বামীৰ নাম: চন্দ্ৰলাল নিৰোলা ঘৰ নং : ১৮২ বয়স : 49 লিঙ্গ : মহিলা	BSW7441421 ফটো উপলব্ধ

211 নাম : শিৱ প্ৰসাদ নিৰ্বোলা পিতাৰ নাম: চন্দ্ৰলাল নিৰ্বোলা ঘৰ নং : ১৮২ বয়স : 31 লিঙ্গ : পুৰুষ	BSW0213678 ফটো উপলব্ধ	212 নাম : যুবজ নিৰ্বোলা পিতাৰ নাম: চন্দ্ৰলাল নিৰ্বোলা ঘৰ নং : ১৮২ বয়স : 30 লিঙ্গ : পুৰুষ	BSW0213728 ফটো উপলব্ধ	213 নাম : শ্যাম ভেটুৱাল পিতাৰ নাম: পৰমানন্দ ভেটুৱাল ঘৰ নং : ১৮৩ বয়স : 58 লিঙ্গ : পুৰুষ	BSW7441432 ফটো উপলব্ধ
214 নাম : ওম প্ৰকাশ ভেটুৱাল পিতাৰ নাম: পৰমানন্দ ভেটুৱাল ঘৰ নং : ১৮৩ বয়স : 55 লিঙ্গ : পুৰুষ	BSW7441454 ফটো উপলব্ধ	215 নাম : গংগা দেৱী স্বামীৰ নাম: শ্যাম ভেটুৱাল ঘৰ নং : ১৮৩ বয়স : 50 লিঙ্গ : মহিলা	BSW7441443 ফটো উপলব্ধ	216 নাম : শিৱ ভেটুৱাল পিতাৰ নাম: গয়া ভেটুৱাল ঘৰ নং : ১৮৩ বয়স : 43 লিঙ্গ : পুৰুষ	BSW1113703 ফটো উপলব্ধ
217 নাম : সাগৰ ভেটুৱাল পিতাৰ নাম: শ্যাম ভেটুৱাল ঘৰ নং : ১৮৩ বয়স : 30 লিঙ্গ : পুৰুষ	BSW7445321 ফটো উপলব্ধ	218 নাম : সৌৰভ ভেটুৱাল পিতাৰ নাম: শ্যাম ভেটুৱাল ঘৰ নং : ১৮৩ বয়স : 25 লিঙ্গ : পুৰুষ	BSW0377580 ফটো উপলব্ধ	219 নাম : বিনা বজগাই স্বামীৰ নাম: সাগৰ ভেটুৱাল ঘৰ নং : ১৮৩ বয়স : 24 লিঙ্গ : মহিলা	CFN1443985 ফটো উপলব্ধ
220 নাম : বৃজভোচন ৰিমাল পিতাৰ নাম: ভক্তলাল ৰিমাল ঘৰ নং : ১৯১ বয়স : 54 লিঙ্গ : পুৰুষ	BSW7441476 ফটো উপলব্ধ	221 নাম : বিপিন ৰিমাল পিতাৰ নাম: ভক্তলাল ৰিমাল ঘৰ নং : ১৯১ বয়স : 48 লিঙ্গ : পুৰুষ	BSW7441487 ফটো উপলব্ধ	222 নাম : বীনা ৰিমাল স্বামীৰ নাম: বৃজভোচন ৰিমাল ঘৰ নং : ১৯১ বয়স : 42 লিঙ্গ : মহিলা	BSW7441498 ফটো উপলব্ধ
223 নাম : কল্পনা দেৱী স্বামীৰ নাম: বিপিন ৰিমাল ঘৰ নং : ১৯১ বয়স : 35 লিঙ্গ : মহিলা	BSW1565613 ফটো উপলব্ধ	224 নাম : তনুজ ৰিমাল পিতাৰ নাম: ব্ৰিজ, ভূষণ ৰিমাল ঘৰ নং : ১৯১ বয়স : 21 লিঙ্গ : পুৰুষ	PY10047597 ফটো উপলব্ধ	225 নাম : ৰূপতুষা দত্ত পিতাৰ নাম: দ্বীপেন দত্ত ঘৰ নং : ১৯১ ক বয়স : 25 লিঙ্গ : মহিলা	BSW0380840 ফটো উপলব্ধ
226 নাম : দ্বীপেন দত্ত পিতাৰ নাম: ৰজত দত্ত ঘৰ নং : ১৯১ ক বয়স : 49 লিঙ্গ : পুৰুষ	BSW7441501 ফটো উপলব্ধ	227 নাম : পবিত্ৰা দত্ত স্বামীৰ নাম: দ্বীপেন দত্ত ঘৰ নং : ১৯১ ক বয়স : 43 লিঙ্গ : মহিলা	BSW7441512 ফটো উপলব্ধ	228 নাম : কাশিম্বী শইকীয়া স্বামীৰ নাম: ডিপুল নাথ ঘৰ নং : 194 ক বয়স : 33 লিঙ্গ : মহিলা	PY10047811 ফটো উপলব্ধ
229 নাম : পুনম নাথ পিতাৰ নাম: ধৰণী ধৰ নাথ ঘৰ নং : ১৯৪ ক বয়স : 30 লিঙ্গ : মহিলা	BSW0058727 ফটো উপলব্ধ	230 নাম : ধৰনীধৰ নাথ পিতাৰ নাম: কৃষ্ণ কান্ত নাথ ঘৰ নং : ১৯৪ ক বয়স : 65 লিঙ্গ : পুৰুষ	BSW7441523 ফটো উপলব্ধ	231 নাম : দিল্লী নাথ স্বামীৰ নাম: ধৰনীধৰ নাথ ঘৰ নং : ১৯৪ ক বয়স : 48 লিঙ্গ : মহিলা	BSW7441534 ফটো উপলব্ধ
232 নাম : ডিপুল নাথ পিতাৰ নাম: ধৰনীধৰ নাথ ঘৰ নং : ১৯৪ ক বয়স : 33 লিঙ্গ : পুৰুষ	BSW7444919 ফটো উপলব্ধ	233 নাম : দেৱী প্ৰসাদ ছেত্ৰী পিতাৰ নাম: ছবিলাল ছেত্ৰী ঘৰ নং : ১৯৫ বয়স : 58 লিঙ্গ : পুৰুষ	BSW7441761 ফটো উপলব্ধ	234 নাম : চম্পা দেৱী পিতাৰ নাম: দেৱী প্ৰসাদ ছেত্ৰী ঘৰ নং : ১৯৫ বয়স : 54 লিঙ্গ : মহিলা	BSW7441750 ফটো উপলব্ধ
235 নাম : নুমল ছেত্ৰী পিতাৰ নাম: দেৱী ছেত্ৰী ঘৰ নং : ১৯৫ বয়স : 29 লিঙ্গ : পুৰুষ	BSW0221028 ফটো উপলব্ধ	236 নাম : চাবৰমল আগৰৱাল পিতাৰ নাম: চতুৰভোজ আগৰৱাল ঘৰ নং : ১৯৬ বয়স : 70 লিঙ্গ : পুৰুষ	BSW7441567 ফটো উপলব্ধ	237 নাম : কৈলাচ আগৰৱাল পিতাৰ নাম: চতুৰভোজ আগৰৱাল ঘৰ নং : ১৯৬ বয়স : 67 লিঙ্গ : পুৰুষ	BSW7441578 ফটো উপলব্ধ
# 238 নাম : অগ্নি প্ৰসাদ শৰ্মা পিতাৰ নাম: চেতন দাস দাস ঘৰ নং : ১৯৭ বয়স : 58 লিঙ্গ : পুৰুষ	BSW7441590 ফটো উপলব্ধ	239 নাম : জ্ঞানী দেৱী স্বামীৰ নাম: অগ্নি শৰ্মা ঘৰ নং : ১৯৭ বয়স : 54 লিঙ্গ : মহিলা	BSW7441603 ফটো উপলব্ধ	240 নাম : ঠাকুৰী ঠাকুৰ পিতাৰ নাম: ৰামপূজন ঠাকুৰ ঘৰ নং : ১৯৯ বয়স : 65 লিঙ্গ : পুৰুষ	BSW7441614 ফটো উপলব্ধ

241 নাম : বুনীয়া ঠাকুৰ স্বামীৰ নাম: ঠাকুৰী ঠাকুৰ ঘৰ নং : ১৯৯ বয়স : 60 লিঙ্গ : মহিলা	BSW7441625 ফটো উপলব্ধ	242 নাম : বমেচ ঠাকুৰ পিতাৰ নাম: ঠাকুৰী ঠাকুৰ ঘৰ নং : ১৯৯ বয়স : 47 লিঙ্গ : পুৰুষ	BSW7441636 ফটো উপলব্ধ	# 243 নাম : ধনৰাজ ঠাকুৰ পিতাৰ নাম: ঠাকুৰী ঠাকুৰ ঘৰ নং : ১৯৩ বয়স : 41 লিঙ্গ : পুৰুষ	BSW7441669 ফটো উপলব্ধ
244 নাম : বলিৰাম ঠাকুৰ পিতাৰ নাম: ঠাকুৰী ঠাকুৰ ঘৰ নং : ১৯৯ বয়স : 41 লিঙ্গ : পুৰুষ	BSW7441670 ফটো উপলব্ধ	245 নাম : সাবিত্ৰা ঠাকুৰ স্বামীৰ নাম: বমেচ ঠাকুৰ ঘৰ নং : ১৯৯ বয়স : 41 লিঙ্গ : মহিলা	BSW7441647 ফটো উপলব্ধ	246 নাম : মঞ্জু ঠাকুৰ স্বামীৰ নাম: কামেশ ঠাকুৰ ঘৰ নং : ১৯৯ বয়স : 35 লিঙ্গ : মহিলা	BSW0218685 ফটো উপলব্ধ
# 247 নাম : জুনি দেৱী স্বামীৰ নাম: ধনৰাজ ঠাকুৰ ঘৰ নং : ১৯৩ বয়স : 34 লিঙ্গ : মহিলা	LQX7237185 ফটো উপলব্ধ	248 নাম : জ্যোতি দাস পুনিকা ঠাকুৰ স্বামীৰ নাম: অনিল ঠাকুৰ ঘৰ নং : ১৯৯ বয়স : 33 লিঙ্গ : মহিলা	BSW0218719 ফটো উপলব্ধ	249 নাম : গীতা ঠাকুৰ স্বামীৰ নাম: বলিৰাম ঠাকুৰ ঘৰ নং : ১৯৯ বয়স : 27 লিঙ্গ : মহিলা	BSW0377630 ফটো উপলব্ধ
250 নাম : কৰন ঠাকুৰ পিতাৰ নাম: কামেশ ঠাকুৰ ঘৰ নং : 199 বয়স : 20 লিঙ্গ : পুৰুষ	PYI0071910 ফটো উপলব্ধ	251 নাম : সাবিত্ৰা দেৱী স্বামীৰ নাম: ভকুদাস চিটৌলা ঘৰ নং : ২০০ বয়স : 74 লিঙ্গ : মহিলা	BSW7441705 ফটো উপলব্ধ	252 নাম : নবীন চিটৌলা পিতাৰ নাম: ভকুদাস চিটৌলা ঘৰ নং : ২০০ বয়স : 51 লিঙ্গ : পুৰুষ	BSW7441716 ফটো উপলব্ধ
# 253 নাম : অমৰ চিটৌলা পিতাৰ নাম: ভকু চিটৌলা ঘৰ নং : ২০০ বয়স : 48 লিঙ্গ : পুৰুষ	BSW0325753 ফটো উপলব্ধ	254 নাম : কিশোৰ চিটৌলা পিতাৰ নাম: ভকুদাস চিটৌলা ঘৰ নং : ২০০ বয়স : 47 লিঙ্গ : পুৰুষ	BSW7441727 ফটো উপলব্ধ	255 নাম : চম্পা দেৱী স্বামীৰ নাম: অমৰ চিতৌলা ঘৰ নং : ২০০ বয়স : 45 লিঙ্গ : মহিলা	BSW0220616 ফটো উপলব্ধ
256 নাম : মিনা দেৱী পিতাৰ নাম: ভকুদাস চিটৌলা ঘৰ নং : ২০০ বয়স : 41 লিঙ্গ : মহিলা	BSW7441749 ফটো উপলব্ধ	257 নাম : লক্ষ্মী দেৱী স্বামীৰ নাম: কিশোৰ চিটৌলা ঘৰ নং : ২০০ বয়স : 40 লিঙ্গ : মহিলা	BSW0220657 ফটো উপলব্ধ	258 নাম : হিমা ছেত্ৰী পিতাৰ নাম: দেৱী প্ৰসাদ ছেত্ৰী ঘৰ নং : ২০০ বয়স : 32 লিঙ্গ : পুৰুষ	BSW0271544 ফটো উপলব্ধ
259 নাম : পল্লৱী শৰ্মা পিতাৰ নাম: অমৰ শৰ্মা সিতৌলা ঘৰ নং : ২০০ বয়স : 27 লিঙ্গ : মহিলা	BSW0221036 ফটো উপলব্ধ	260 নাম : কমলাকান্ত ডেকা পিতাৰ নাম: দেৱীৰাম ডেকা ঘৰ নং : ২০১ বয়স : 67 লিঙ্গ : পুৰুষ	BSW7441772 ফটো উপলব্ধ	261 নাম : জয়মতী ডেকা স্বামীৰ নাম: কমলাকান্ত ডেকা ঘৰ নং : ২০১ বয়স : 55 লিঙ্গ : মহিলা	BSW7441783 ফটো উপলব্ধ
262 নাম : মনু ডেকা পিতাৰ নাম: কমলা কান্ত ডেকা ঘৰ নং : ২১০ বয়স : 38 লিঙ্গ : পুৰুষ	BSW0148981 ফটো উপলব্ধ	S 263 নাম : বঞ্জমণি ডেকা পিতাৰ নাম: কমলা কান্ত ডেকা ঘৰ নং : ২১১ বয়স : ৪৩ লিঙ্গ : মহিলা	BSW0380808 ফটো উপলব্ধ	264 নাম : কৰ্ন খৰেল পিতাৰ নাম: তুলসী খৰেল ঘৰ নং : ২০২ বয়স : 54 লিঙ্গ : পুৰুষ	BSW7443847 ফটো উপলব্ধ
265 নাম : টিকা মায়ী দেৱী স্বামীৰ নাম: কৰ্ণ খৰেল ঘৰ নং : ২০২ বয়স : 45 লিঙ্গ : মহিলা	BSW7445558 ফটো উপলব্ধ	266 নাম : বিক্ৰম খৰেল পিতাৰ নাম: কৰ্ণ খৰেল ঘৰ নং : ২০২ বয়স : 27 লিঙ্গ : পুৰুষ	BSW0233197 ফটো উপলব্ধ	267 নাম : বিশাল খৰেল পিতাৰ নাম: কৰ্ণ খৰেল ঘৰ নং : ২০২ বয়স : 21 লিঙ্গ : পুৰুষ	BSW3853249 ফটো উপলব্ধ
268 নাম : দুৰ্গা দেৱী স্বামীৰ নাম: ভবানী চকাল ঘৰ নং : ২০৩ বয়স : 60 লিঙ্গ : মহিলা	BSW7441841 ফটো উপলব্ধ	# 269 নাম : ইন্দ্ৰ পোখৰেল পিতাৰ নাম: মনু দাস পোখৰেল ঘৰ নং : ২০৩ বয়স : 60 লিঙ্গ : পুৰুষ	BSW7441863 ফটো উপলব্ধ	270 নাম : দিল মায়ী দেৱী পিতাৰ নাম: মনুদাস পোখৰেল ঘৰ নং : ২০৩ বয়স : 60 লিঙ্গ : মহিলা	BSW7445581 ফটো উপলব্ধ

271 নাম : লক্ষ্মন পোখৰেল পিতাৰ নাম: মনুদাস পোখৰেল ঘৰ নং : ২০৩ বয়স : 57 লিঙ্গ : পুৰুষ	BSW7441829 ফটো উপলব্ধ	272 নাম : সূৰ্য পোখৰেল পিতাৰ নাম: মনুদাস পোখৰেল ঘৰ নং : ২০৩ বয়স : 55 লিঙ্গ : পুৰুষ	BSW7441830 ফটো উপলব্ধ	# 273 নাম : দ্বীপা পোখৰেল স্বামীৰ নাম: ইন্দ্ৰ পোখৰেল পোখ্ৰেল ঘৰ নং : ২০৩ বয়স : 50 লিঙ্গ : মহিলা	BSW7441874 ফটো উপলব্ধ
274 নাম : বস্মিতা দেবী স্বামীৰ নাম: সূৰ্য পোখৰেল ঘৰ নং : ২০৩ বয়স : 45 লিঙ্গ : মহিলা	BSW7441885 ফটো উপলব্ধ	275 নাম : নমিতা দেবী স্বামীৰ নাম: লক্ষ্মন পোখৰেল ঘৰ নং : ২০৩ বয়স : 43 লিঙ্গ : মহিলা	BSW7441896 ফটো উপলব্ধ	276 নাম : কল্পনা পোখৰেল পিতাৰ নাম: ইন্দ্ৰ পোখৰেল ঘৰ নং : ২০৩ বয়স : 30 লিঙ্গ : মহিলা	BSW0145532 ফটো উপলব্ধ
277 নাম : দীপক খনাল মাতৃৰ নাম: দিল মায়ী দেবী ঘৰ নং : ২০৩ বয়স : 29 লিঙ্গ : পুৰুষ	BSW0450080 ফটো উপলব্ধ	278 নাম : তনু পোখৰেল পিতাৰ নাম: ইন্দ্ৰ পোখ্ৰেল ঘৰ নং : ২০৩ বয়স : 24 লিঙ্গ : মহিলা	BSW0438267 ফটো উপলব্ধ	279 নাম : স্নেহা পোখ্ৰেল পিতাৰ নাম: লক্ষ্মণ ঘৰ নং : 203 বয়স : 21 লিঙ্গ : মহিলা	BSW3868783 ফটো উপলব্ধ
280 নাম : নেহা পোখ্ৰেল পিতাৰ নাম: সূৰ্য পোখ্ৰেল ঘৰ নং : ২০৩ বয়স : 20 লিঙ্গ : মহিলা	PYI0047654 ফটো উপলব্ধ	281 নাম : চন্দ্ৰলাল খতিওৰা পিতাৰ নাম: হৰিলাল খতিওৰা ঘৰ নং : ২০৪ বয়স : 68 লিঙ্গ : পুৰুষ	BSW7441921 ফটো উপলব্ধ	282 নাম : ভাগিৰথী খতিওৰা স্বামীৰ নাম: চন্দ্ৰলাল খতিওৰা ঘৰ নং : ২০৪ বয়স : 63 লিঙ্গ : মহিলা	BSW7441910 ফটো উপলব্ধ
283 নাম : কেশৰী দেবী পিতাৰ নাম: চন্দ্ৰলাল খতিওদা ঘৰ নং : ২০৪ বয়স : 45 লিঙ্গ : মহিলা	BSW0143123 ফটো উপলব্ধ	284 নাম : পংকজ খাটিৰাডা পিতাৰ নাম: চন্দ্ৰ খাটিৰাডা ঘৰ নং : ২০৪ বয়স : 38 লিঙ্গ : পুৰুষ	BSW7441932 ফটো উপলব্ধ	# 285 নাম : হেম কুমাৰ থপলীয়া পিতাৰ নাম: কুব্ৰেৰ থপলীয়া ঘৰ নং : ২০৫ বয়স : 70 লিঙ্গ : পুৰুষ	BSW7441954 ফটো উপলব্ধ
286 নাম : অম্বিকা দেবী স্বামীৰ নাম: হেম কুমাৰ ঘৰ নং : ২০৫ বয়স : 62 লিঙ্গ : মহিলা	BSW7441965 ফটো উপলব্ধ	# 287 নাম : বেদ প্ৰসাদ থপলীয়া পিতাৰ নাম: হেম কুমাৰ থপলীয়া ঘৰ নং : ২০৫ বয়স : 38 লিঙ্গ : পুৰুষ	BSW7441998 ফটো উপলব্ধ	288 নাম : শ্যাম থপলীয়া পিতাৰ নাম: হেম কুমাৰ থপলীয়া ঘৰ নং : ২০৫ বয়স : 37 লিঙ্গ : পুৰুষ	BSW7442004 ফটো উপলব্ধ
# 289 নাম : সবিতা দেবী স্বামীৰ নাম: বেদ প্ৰসাদ থপলীয়া ঘৰ নং : ২০৫ বয়স : 29 লিঙ্গ : মহিলা	BSW0144105 ফটো উপলব্ধ	290 নাম : মোহন পোখৰেল পিতাৰ নাম: মনুদাস পোখৰেল ঘৰ নং : ২০৬ বয়স : 77 লিঙ্গ : পুৰুষ	BSW7442015 ফটো উপলব্ধ	291 নাম : মিনা দেবী স্বামীৰ নাম: মোহন পোখৰেল ঘৰ নং : ২০৬ বয়স : 69 লিঙ্গ : মহিলা	BSW7442026 ফটো উপলব্ধ
292 নাম : মহেন্দ্ৰ পোখৰেল পিতাৰ নাম: মোহন পোখৰেল ঘৰ নং : ২০৬ বয়স : 55 লিঙ্গ : পুৰুষ	BSW7442037 ফটো উপলব্ধ	293 নাম : খগেন্দ্ৰ পোখৰেল পিতাৰ নাম: মোহন পোখৰেল ঘৰ নং : ২০৬ বয়স : 53 লিঙ্গ : পুৰুষ	BSW7442059 ফটো উপলব্ধ	294 নাম : পবিত্ৰা দেবী পিতাৰ নাম: মোহন পোখৰেল ঘৰ নং : ২০৬ বয়স : 49 লিঙ্গ : মহিলা	BSW7442060 ফটো উপলব্ধ
295 নাম : বীতা দেবী স্বামীৰ নাম: মহেন্দ্ৰ পোখৰেল ঘৰ নং : ২০৬ বয়স : 49 লিঙ্গ : মহিলা	BSW7442048 ফটো উপলব্ধ	S 296 নাম : লীলা দেবী পিতাৰ নাম: মোহন পোখৰেল ঘৰ নং : ২০৬ বয়স : 41 লিঙ্গ : মহিলা	BSW7442071 ফটো উপলব্ধ	297 নাম : ৰঞ্জিত পোখৰেল পিতাৰ নাম: মোহন পোখৰেল ঘৰ নং : ২০৬ বয়স : 40 লিঙ্গ : পুৰুষ	BSW0149302 ফটো উপলব্ধ
298 নাম : বীজু দেবী স্বামীৰ নাম: খগেন্দ্ৰ পোখ্ৰেল ঘৰ নং : ২০৬ বয়স : 37 লিঙ্গ : মহিলা	BSW7442082 ফটো উপলব্ধ	299 নাম : ৰাজেন পোখ্ৰেল পিতাৰ নাম: মহেন্দ্ৰ পোখ্ৰেল ঘৰ নং : ২০৬ বয়স : 20 লিঙ্গ : পুৰুষ	PYI0065417 ফটো উপলব্ধ	300 নাম : লক্ষন শৰ্মা পিতাৰ নাম: ভানুভক্ত শৰ্মা ঘৰ নং : ২০৭ বয়স : 61 লিঙ্গ : পুৰুষ	BSW7442117 ফটো উপলব্ধ

301 নাম : পবিত্ৰা দেবী স্বামীৰ নাম: লক্ষ্মন শৰ্মা ঘৰ নং : ২০৭ বয়স : 53 লিঙ্গ : মহিলা	BSW7442128 ফটো উপলব্ধ	# 302 নাম : যুবৰাজ চন্নাগাই শৰ্মা পিতাৰ নাম: লক্ষ্মন চন্নাগাই ঘৰ নং : ২০৭ বয়স : 34 লিঙ্গ : পুৰুষ	BSW7442093 ফটো উপলব্ধ	303 নাম : টিকা দেবী পিতাৰ নাম: লক্ষ্মন শৰ্মা ঘৰ নং : ২০৭ বয়স : 31 লিঙ্গ : মহিলা	BSW7445354 ফটো উপলব্ধ
304 নাম : উমানাথ চান্নাগাই পিতাৰ নাম: ভানুভক্ত চান্নাগাই ঘৰ নং : ২০৮ বয়স : 59 লিঙ্গ : পুৰুষ	BSW7442139 ফটো উপলব্ধ	305 নাম : বৰ্মা দেবী স্বামীৰ নাম: উমানাথ চান্নাগাই ঘৰ নং : ২০৮ বয়স : 50 লিঙ্গ : মহিলা	BSW7442140 ফটো উপলব্ধ	# 306 নাম : পৰন চন্নাগাই পিতাৰ নাম: উমা চান্নাগাই ঘৰ নং : ২০৮ বয়স : 24 লিঙ্গ : পুৰুষ	BSW0332908 ফটো উপলব্ধ
307 নাম : নইনা দেবী স্বামীৰ নাম: এম কুমাৰ থপলীয়া ঘৰ নং : ২০৯ বয়স : 67 লিঙ্গ : মহিলা	BSW7442162 ফটো উপলব্ধ	308 নাম : কল্পনা দেবী স্বামীৰ নাম: তিলক থপলীয়া ঘৰ নং : ২০৯ বয়স : 37 লিঙ্গ : মহিলা	BSW7445547 ফটো উপলব্ধ	309 নাম : টিকা বাম থপলীয়া পিতাৰ নাম: এম কুমাৰ থপলীয়া ঘৰ নং : ২০৯ বয়স : 31 লিঙ্গ : পুৰুষ	BSW0065128 ফটো উপলব্ধ
310 নাম : ভগীৰথ শৰ্মা পিতাৰ নাম: খড়ানন্দ শৰ্মা ঘৰ নং : ২১০ বয়স : 81 লিঙ্গ : পুৰুষ	BSW7442208 ফটো উপলব্ধ	311 নাম : পদ্মা দেবী স্বামীৰ নাম: ভগীৰথ শৰ্মা ঘৰ নং : ২১০ বয়স : 72 লিঙ্গ : মহিলা	BSW7442219 ফটো উপলব্ধ	312 নাম : পদ্মালাল শিৰাকোটি পিতাৰ নাম: পৰমানন্দ শিৰাকোটি ঘৰ নং : ২১১ বয়স : 72 লিঙ্গ : পুৰুষ	BSW7442242 ফটো উপলব্ধ
313 নাম : ধনমায়া শিৰাকোটি স্বামীৰ নাম: পদ্মালাল শিৰাকোটি ঘৰ নং : ২১১ বয়স : 60 লিঙ্গ : মহিলা	BSW7442253 ফটো উপলব্ধ	314 নাম : নেত্র শিৰাকোটি পিতাৰ নাম: পদ্মালাল শিৰাকোটি ঘৰ নং : ২১১ বয়স : 36 লিঙ্গ : পুৰুষ	BSW7442275 ফটো উপলব্ধ	315 নাম : পূজা শৰ্মা স্বামীৰ নাম: নেত্র শিৰাকোটি ঘৰ নং : ২১১ বয়স : 25 লিঙ্গ : মহিলা	BSW0551127 ফটো উপলব্ধ
316 নাম : চুডামনি শৰ্মা পিতাৰ নাম: চন্দ্ৰলাল শৰ্মা ঘৰ নং : ২১২ বয়স : 71 লিঙ্গ : পুৰুষ	BSW7442286 ফটো উপলব্ধ	317 নাম : কৃষ্ণ কুমাৰী দেবী স্বামীৰ নাম: চুডামনি শৰ্মা ঘৰ নং : ২১২ বয়স : 65 লিঙ্গ : মহিলা	BSW0143842 ফটো উপলব্ধ	318 নাম : চন্দ্ৰকলা দেবী স্বামীৰ নাম: চুডামনি শৰ্মা ঘৰ নং : ২১২ বয়স : 60 লিঙ্গ : মহিলা	BSW7442297 ফটো উপলব্ধ
319 নাম : জ্যোতি থপলীয়া পিতাৰ নাম: চুডামনি শৰ্মা ঘৰ নং : ২১২ বয়স : 41 লিঙ্গ : পুৰুষ	BSW7442300 ফটো উপলব্ধ	320 নাম : বতন থপলীয়া পিতাৰ নাম: চুডামনি শৰ্মা ঘৰ নং : ২১২ বয়স : 39 লিঙ্গ : পুৰুষ	BSW7442311 ফটো উপলব্ধ	321 নাম : নীৰজ থপলীয়া পিতাৰ নাম: চুডামনি শৰ্মা ঘৰ নং : ২১২ বয়স : 36 লিঙ্গ : মহিলা	BSW7442322 ফটো উপলব্ধ
322 নাম : সাগৰ থপলীয়া পিতাৰ নাম: টংকনাথ থপলীয়া ঘৰ নং : ২১৩ বয়স : 30 লিঙ্গ : পুৰুষ	BSW0437855 ফটো উপলব্ধ	323 নাম : দিপক শৰ্মা পিতাৰ নাম: চুডামনি শৰ্মা ঘৰ নং : ২১৩ বয়স : 21 লিঙ্গ : পুৰুষ	BSW3863230 ফটো উপলব্ধ	324 নাম : দেবৰাজ শৰ্মা পিতাৰ নাম: ইন্দ্ৰ শৰ্মা ঘৰ নং : ২১৩ বয়স : 49 লিঙ্গ : পুৰুষ	BSW7442399 ফটো উপলব্ধ
325 নাম : বীতা দেবী স্বামীৰ নাম: দেৱৰাজ শৰ্মা ঘৰ নং : ২১৩ বয়স : 44 লিঙ্গ : মহিলা	BSW7442424 ফটো উপলব্ধ	326 নাম : অম্বিকা দেবী স্বামীৰ নাম: ভৱানী শিৰাকোটি ঘৰ নং : ২১৪ বয়স : 63 লিঙ্গ : মহিলা	BSW7442333 ফটো উপলব্ধ	327 নাম : ভীম শিৰাকোটি পিতাৰ নাম: ভৱানী শিৰাকোটি ঘৰ নং : ২১৪ বয়স : 47 লিঙ্গ : পুৰুষ	BSW7442344 ফটো উপলব্ধ
328 নাম : সাবিত্ৰী দেবী স্বামীৰ নাম: ভীম শিৰাকোটি ঘৰ নং : ২১৪ বয়স : 41 লিঙ্গ : মহিলা	BSW7442355 ফটো উপলব্ধ	# 329 নাম : ইন্দ্ৰ শৰ্মা পিতাৰ নাম: পৰমানন্দ শৰ্মা ঘৰ নং : ২১৫ বয়স : 79 লিঙ্গ : পুৰুষ	BSW7442377 ফটো উপলব্ধ	# 330 নাম : চন্দ্ৰকলা দেবী স্বামীৰ নাম: ইন্দ্ৰ শৰ্মা ঘৰ নং : ২১৫ বয়স : 65 লিঙ্গ : মহিলা	BSW7442388 ফটো উপলব্ধ

# 331 নাম : ভাস্কৰ শৰ্মা পিতাৰ নাম: ইন্দ্ৰ শৰ্মা ঘৰ নং : ২২৫ বয়স : 41 লিঙ্গ : পুৰুষ	BSW7442402 ফটো উপলব্ধ	# 332 নাম : সোনি দেবী স্বামীৰ নাম: ভাস্কৰ শৰ্মা ঘৰ নং : ২২৫ বয়স : 36 লিঙ্গ : মহিলা	BSW0067439 ফটো উপলব্ধ	# 333 নাম : চন্দ্ৰমায়া দেবী স্বামীৰ নাম: কেদাৰ শৰ্মা ঘৰ নং : ২২৬ বয়স : 72 লিঙ্গ : মহিলা	BSW7442435 ফটো উপলব্ধ
# 334 নাম : দণ্ডপানী শিৰাকোটি পিতাৰ নাম: কেদাৰ শিৰাকোটি ঘৰ নং : ২২৬ ক বয়স : 55 লিঙ্গ : পুৰুষ	BSW7442446 ফটো উপলব্ধ	# 335 নাম : উমা দেবী স্বামীৰ নাম: অৰুন শৰ্মা ঘৰ নং : ২২৬ ক বয়স : 46 লিঙ্গ : মহিলা	BSW7445514 ফটো উপলব্ধ	# 336 নাম : দিলীপ শিৰাকোটি পিতাৰ নাম: কেদাৰ শিৰাকোটি ঘৰ নং : ২২৬ বয়স : 46 লিঙ্গ : পুৰুষ	BSW7442457 ফটো উপলব্ধ
# 337 নাম : দেব কুমাৰ শিৰাকোটি পিতাৰ নাম: কেদাৰনাথ শিৰাকোটি ঘৰ নং : ২২৬ বয়স : 43 লিঙ্গ : পুৰুষ	BSW7442468 ফটো উপলব্ধ	# 338 নাম : তাৰা দেবী স্বামীৰ নাম: দণ্ডপাণি শিৰাকোটি ঘৰ নং : ২২৬ বয়স : 42 লিঙ্গ : মহিলা	BSW7445570 ফটো উপলব্ধ	# 339 নাম : জীবন শিৰাকোটি পিতাৰ নাম: কেদাৰ শিৰাকোটি ঘৰ নং : ২২৬ বয়স : 37 লিঙ্গ : পুৰুষ	BSW7442480 ফটো উপলব্ধ
# 340 নাম : বীণা দেবী স্বামীৰ নাম: দেব কুমাৰ শিৰাকোটি ঘৰ নং : ২২৬ বয়স : 31 লিঙ্গ : মহিলা	BSW7444931 ফটো উপলব্ধ	# 341 নাম : সাবিত্ৰী শৰ্মা স্বামীৰ নাম: জীবন শিৰাকোটি ঘৰ নং : ২২৬ বয়স : 28 লিঙ্গ : মহিলা	LQX0356436 ফটো উপলব্ধ	# 342 নাম : ৰাজ শিৰাকোটি পিতাৰ নাম: দণ্ডপানী শিৰাকোটি ঘৰ নং : ২২৬ খ বয়স : 21 লিঙ্গ : পুৰুষ	BSW3849189 ফটো উপলব্ধ
# 343 নাম : মনিষা শিৰাকোটি পিতাৰ নাম: দণ্ডপানী শিৰাকোটি ঘৰ নং : ২২৬ খ বয়স : 20 লিঙ্গ : মহিলা	PYI0047738 ফটো উপলব্ধ	# 344 নাম : আয়ুষ শৰ্মা পিতাৰ নাম: অৰুন শৰ্মা ঘৰ নং : ২২৬ ক বয়স : 20 লিঙ্গ : পুৰুষ	PYI0047712 ফটো উপলব্ধ	# 345 নাম : অৰুন শৰ্মা পিতাৰ নাম: চন্দ্ৰলাল শৰ্মা ঘৰ নং : ২২৬ ক বয়স : 47 লিঙ্গ : পুৰুষ	BSW7445683 ফটো উপলব্ধ
# 346 নাম : কমলা দেবী স্বামীৰ নাম: বলভদ্র ভেটুৱাল ঘৰ নং : ২২৭ বয়স : 68 লিঙ্গ : মহিলা	BSW7442504 ফটো উপলব্ধ	# 347 নাম : তিলক ভেটুৱাল পিতাৰ নাম: বলভদ্র ভেটুৱাল ঘৰ নং : ২২৭ বয়স : 48 লিঙ্গ : পুৰুষ	BSW7442515 ফটো উপলব্ধ	# 348 নাম : টংক ভেটুৱাল পিতাৰ নাম: বলভদ্র ভেটুৱাল ঘৰ নং : ২২৭ বয়স : 39 লিঙ্গ : পুৰুষ	BSW7442526 ফটো উপলব্ধ
# 349 নাম : ভিমা দেবী স্বামীৰ নাম: তিলক ভেটুৱাল ঘৰ নং : ২২৭ বয়স : 37 লিঙ্গ : মহিলা	BSW1565384 ফটো উপলব্ধ	# 350 নাম : জীবন ভেটুৱাল পিতাৰ নাম: বলভদ্র ভেটুৱাল ঘৰ নং : ২২৭ বয়স : 37 লিঙ্গ : পুৰুষ	BSW7445445 ফটো উপলব্ধ	# 351 নাম : টিকামায়া দেবী স্বামীৰ নাম: টংক ভেটুৱাল ঘৰ নং : ২২৭ বয়স : 24 লিঙ্গ : মহিলা	BSW0567750 ফটো উপলব্ধ
# 352 নাম : বৃদ্ধ ঢকাল পিতাৰ নাম: লক্ষীকান্ত ঢকাল ঘৰ নং : ২২৮ বয়স : 78 লিঙ্গ : পুৰুষ	BSW7442537 ফটো উপলব্ধ	# 353 নাম : চন্দ্ৰ ঢকাল পিতাৰ নাম: বৃদ্ধ ঢকাল ঘৰ নং : ২২৮ বয়স : 58 লিঙ্গ : পুৰুষ	BSW7442548 ফটো উপলব্ধ	# 354 নাম : বলভদ্র ঢকাল পিতাৰ নাম: বৃদ্ধ ঢকাল ঘৰ নং : ২২৮ বয়স : 53 লিঙ্গ : পুৰুষ	BSW7442560 ফটো উপলব্ধ
# 355 নাম : ফনিন্দ্ৰ ঢকাল পিতাৰ নাম: বৃদ্ধ ঢকাল ঘৰ নং : ২২৮ বয়স : 48 লিঙ্গ : পুৰুষ	BSW7442571 ফটো উপলব্ধ	# 356 নাম : লক্ষীমা দেবী স্বামীৰ নাম: বলভদ্র ঢকাল ঘৰ নং : ২২৮ বয়স : 47 লিঙ্গ : মহিলা	BSW7442628 ফটো উপলব্ধ	# 357 নাম : এগৰাজ ঢকাল পিতাৰ নাম: বৃদ্ধ ঢকাল ঘৰ নং : ২২৮ বয়স : 46 লিঙ্গ : পুৰুষ	BSW7442582 ফটো উপলব্ধ
# 358 নাম : গঙ্গাদেবী শৰ্মা স্বামীৰ নাম: চন্দ্ৰ ঢকাল ঘৰ নং : ২২৮ বয়স : 41 লিঙ্গ : মহিলা	BSW0567685 ফটো উপলব্ধ	# 359 নাম : জানুকা দেবী স্বামীৰ নাম: ফনিন্দ্ৰ ঢকাল ঘৰ নং : ২২৮ বয়স : 37 লিঙ্গ : মহিলা	BSW0067967 ফটো উপলব্ধ	# 360 নাম : অম্বিকা চেত্ৰী স্বামীৰ নাম: গংগা ঢকাল ঘৰ নং : ২২৮ বয়স : 29 লিঙ্গ : মহিলা	BSW0437848 ফটো উপলব্ধ

361 নাম : বাচুদেব ঢকাল পিতাৰ নাম: ব্ৰজ ঢকাল ঘৰ নং : 218 ক বয়স : 55 লিঙ্গ : পুৰুষ	BSW7442559 ফটো উপলব্ধ	362 নাম : নমিতা ঢকাল স্বামীৰ নাম: বাসুদেব ঢকাল ঘৰ নং : 218 ক বয়স : 45 লিঙ্গ : মহিলা	BSW7442617 ফটো উপলব্ধ	# 363 নাম : চন্দ্ৰমায়া দেবী স্বামীৰ নাম: কুল প্ৰসাদ ঘৰ নং : 218 বয়স : 56 লিঙ্গ : মহিলা	BSW7442639 ফটো উপলব্ধ
364 নাম : গংগা ঢকাল মাতৃৰ নাম: চন্দ্ৰ মায়া দেবী ঘৰ নং : 218 বয়স : 34 লিঙ্গ : পুৰুষ	BSW7445490 ফটো উপলব্ধ	# 365 নাম : কেশৱ ঢকাল মাতৃৰ নাম: চন্দ্ৰ মায়া দেবী ঘৰ নং : 218 বয়স : 31 লিঙ্গ : পুৰুষ	BSW7445332 ফটো উপলব্ধ	366 নাম : নয়ন ধাকাল মাতৃৰ নাম: চন্দ্ৰ মায়া দেবী ঘৰ নং : 218 বয়স : 29 লিঙ্গ : পুৰুষ	BSW0149682 ফটো উপলব্ধ
367 নাম : পুনম চেত্ৰী স্বামীৰ নাম: নয়ন ধাকাল ঘৰ নং : 218 বয়স : 24 লিঙ্গ : মহিলা	BSW0467530 ফটো উপলব্ধ	368 নাম : ৰবিলাল ফুয়েল পিতাৰ নাম: ধৰ্মলাল ফুয়েল ঘৰ নং : 220 বয়স : 90 লিঙ্গ : পুৰুষ	BSW7442640 ফটো উপলব্ধ	369 নাম : জয় প্ৰসাদ ফুয়েল পিতাৰ নাম: ৰবিলাল ফুয়েল ঘৰ নং : 220 বয়স : 55 লিঙ্গ : পুৰুষ	BSW7442651 ফটো উপলব্ধ
370 নাম : গোমা দেবী স্বামীৰ নাম: জয় প্ৰসাদ ফুয়েল ঘৰ নং : 220 বয়স : 46 লিঙ্গ : মহিলা	BSW7442662 ফটো উপলব্ধ	371 নাম : বিবেক ফুয়েল পিতাৰ নাম: জয় প্ৰসাদ ফুয়েল ঘৰ নং : 220 বয়স : 22 লিঙ্গ : পুৰুষ	BSW0565432 ফটো উপলব্ধ	372 নাম : কাশীনাথ চুবেদী পিতাৰ নাম: ডিল্লীৰাম চুবেদী ঘৰ নং : 221 বয়স : 72 লিঙ্গ : পুৰুষ	BSW7442695 ফটো উপলব্ধ
373 নাম : কুন্তি দেবী স্বামীৰ নাম: কাশীনাথ চুবেদী ঘৰ নং : 221 বয়স : 65 লিঙ্গ : মহিলা	BSW7442708 ফটো উপলব্ধ	374 নাম : ৰাম প্ৰসাদ চুবেদী পিতাৰ নাম: কাশীনাথ চুবেদী ঘৰ নং : 221 বয়স : 47 লিঙ্গ : পুৰুষ	BSW7442719 ফটো উপলব্ধ	375 নাম : নগেন্দ্ৰ চুবেদী পিতাৰ নাম: কাশীনাথ চুবেদী ঘৰ নং : 221 বয়স : 45 লিঙ্গ : পুৰুষ	BSW7442720 ফটো উপলব্ধ
# 376 নাম : পদ্মাৰাজ চুবেদী পিতাৰ নাম: কাশীনাথ চুবেদী ঘৰ নং : 221 খ বয়স : 43 লিঙ্গ : পুৰুষ	BSW7442731 ফটো উপলব্ধ	377 নাম : বুদ্ধি সুবেদী পিতাৰ নাম: কাশীনাথ সুবেদী ঘৰ নং : 221 বয়স : 42 লিঙ্গ : পুৰুষ	BSW7442742 ফটো উপলব্ধ	# 378 নাম : দুৰ্গা দেবী স্বামীৰ নাম: পদ্মাৰাজ সুবেদী ঘৰ নং : 221 খ বয়স : 40 লিঙ্গ : মহিলা	BSW1565408 ফটো উপলব্ধ
379 নাম : প্লাবিতা দেবী স্বামীৰ নাম: বুদ্ধি সুবেদী ঘৰ নং : 221 বয়স : 39 লিঙ্গ : মহিলা	BSW1565395 ফটো উপলব্ধ	380 নাম : যমুনা দেবী স্বামীৰ নাম: নগেন্দ্ৰ চুবেদী ঘৰ নং : 221 বয়স : 38 লিঙ্গ : মহিলা	BSW7442753 ফটো উপলব্ধ	# 381 নাম : কল্পনা দেবী স্বামীৰ নাম: হিমানন্দ ওলী ঘৰ নং : 221 ক বয়স : 34 লিঙ্গ : মহিলা	BSW1565475 ফটো উপলব্ধ
382 নাম : ভক্তমায়া দেবী পিতাৰ নাম: কাশীনাথ চুবেদী ঘৰ নং : 221 বয়স : 31 লিঙ্গ : মহিলা	BSW0377721 ফটো উপলব্ধ	# 383 নাম : যশোদা দেবী পিতাৰ নাম: চন্দ্ৰ উলি ঘৰ নং : 1৮৭ বয়স : 51 লিঙ্গ : মহিলা	BSW0475178 ফটো উপলব্ধ	384 নাম : দুৰ্গা অলি পিতাৰ নাম: চন্দ্ৰ অলি ঘৰ নং : 221 ক বয়স : 34 লিঙ্গ : পুৰুষ	PY10064923 ফটো উপলব্ধ
385 নাম : চন্দ্ৰ লাল ওলী পিতাৰ নাম: হৰি প্ৰসাদ ওলি ঘৰ নং : 221 ক বয়স : 77 লিঙ্গ : পুৰুষ	BSW7442833 ফটো উপলব্ধ	386 নাম : নৰমায়া ওলি স্বামীৰ নাম: চন্দ্ৰ ওলি ঘৰ নং : 221 ক বয়স : 69 লিঙ্গ : মহিলা	BSW7442811 ফটো উপলব্ধ	387 নাম : হিমানন্দ ওলি পিতাৰ নাম: চন্দ্ৰ ওলি ঘৰ নং : 221 ক বয়স : 45 লিঙ্গ : পুৰুষ	BSW7442797 ফটো উপলব্ধ
388 নাম : কৃষ্ণকুমাৰী নিৰোলা স্বামীৰ নাম: পুষ্পলাল নিৰোলা ঘৰ নং : 222 বয়স : 70 লিঙ্গ : মহিলা	BSW7442855 ফটো উপলব্ধ	389 নাম : দেবীদাস নিৰোলা পিতাৰ নাম: পুষ্পলাল নিৰোলা ঘৰ নং : 222 বয়স : 56 লিঙ্গ : পুৰুষ	BSW7442866 ফটো উপলব্ধ	390 নাম : অমৰ নিৰোলা পিতাৰ নাম: পুষ্পলাল নিৰোলা ঘৰ নং : 222 বয়স : 44 লিঙ্গ : পুৰুষ	BSW7442877 ফটো উপলব্ধ

391 নাম : ববিতা দেৱী স্বামীৰ নাম: দেবী দাস নিৰোলা ঘৰ নং : ২২২ বয়স : 42 লিঙ্গ : মহিলা	BSW7442913 ফটো উপলব্ধ	# 392 নাম : খেয়াম নিৰলা পিতাৰ নাম: পুষ্পলাল নিৰোলা ঘৰ নং : ২২২ক বয়স : 39 লিঙ্গ : পুৰুষ	BSW7442888 ফটো উপলব্ধ	393 নাম : পদ্মা দেৱী পিতাৰ নাম: পুষ্পলাল নিৰোলা ঘৰ নং : ২২২ বয়স : 36 লিঙ্গ : মহিলা	BSW7442902 ফটো উপলব্ধ
# 394 নাম : কবিতা গৌতম স্বামীৰ নাম: খেয়াম নিৰলা নিৰলা ঘৰ নং : 222ক বয়স : 36 লিঙ্গ : মহিলা	BSW0145144 ফটো উপলব্ধ	395 নাম : বিশাল নিৰোলা পিতাৰ নাম: দেবী দাস ঘৰ নং : ২২২ বয়স : 24 লিঙ্গ : পুৰুষ	BSW0330597 ফটো উপলব্ধ	396 নাম : সনিয়া নিৰোলা পিতাৰ নাম: দেবীদাস নিৰোলা ঘৰ নং : ২২২ বয়স : 22 লিঙ্গ : মহিলা	PY10035394 ফটো উপলব্ধ
397 নাম : হীৰালাল শৰ্মা পিতাৰ নাম: শশীধৰ শৰ্মা ঘৰ নং : ২২৩ বয়স : 60 লিঙ্গ : পুৰুষ	BSW7437801 ফটো উপলব্ধ	398 নাম : বিনোদ খনাল পিতাৰ নাম: হীৰালাল শৰ্মা ঘৰ নং : ২২৩ বয়স : 33 লিঙ্গ : পুৰুষ	BSW1565453 ফটো উপলব্ধ	399 নাম : ইন্দিৰা দেৱী স্বামীৰ নাম: বিনোদ খনাল ঘৰ নং : ২২৩ বয়স : 28 লিঙ্গ : মহিলা	BSW0149450 ফটো উপলব্ধ
400 নাম : ইন্দিৰা দেৱী স্বামীৰ নাম: দিপক থপলীয়া ঘৰ নং : ২২৪ বয়স : 39 লিঙ্গ : মহিলা	BSW7444884 ফটো উপলব্ধ	401 নাম : মাতৃকা থপলীয়া পিতাৰ নাম: দিননাথ থপলীয়া ঘৰ নং : ২২৫ বয়স : 66 লিঙ্গ : পুৰুষ	BSW7442924 ফটো উপলব্ধ	402 নাম : পবিত্ৰা দেৱী স্বামীৰ নাম: মাতৃকা থপলীয়া ঘৰ নং : ২২৫ বয়স : 62 লিঙ্গ : মহিলা	BSW7442935 ফটো উপলব্ধ
403 নাম : শ্যাম থপলীয়া পিতাৰ নাম: মাতৃকা থপলীয়া ঘৰ নং : ২২৫ বয়স : 44 লিঙ্গ : পুৰুষ	BSW7442946 ফটো উপলব্ধ	404 নাম : বিষ্ণু থপলীয়া পিতাৰ নাম: মাতৃকা থপলীয়া ঘৰ নং : ২২৫ বয়স : 42 লিঙ্গ : পুৰুষ	BSW7442957 ফটো উপলব্ধ	405 নাম : তৃষ্ণা দেৱী স্বামীৰ নাম: বিষ্ণু থপলীয়া ঘৰ নং : ২২৫ বয়স : 33 লিঙ্গ : মহিলা	BSW0430686 ফটো উপলব্ধ
406 নাম : বিমলা দেৱী স্বামীৰ নাম: ছবি থপলীয়া ঘৰ নং : ২২৬ বয়স : 65 লিঙ্গ : মহিলা	BSW7442979 ফটো উপলব্ধ	# 407 নাম : প্ৰকাশ থপলীয়া পিতাৰ নাম: ছবি থপলীয়া ঘৰ নং : ২২৬ ক বয়স : 50 লিঙ্গ : পুৰুষ	BSW7442980 ফটো উপলব্ধ	408 নাম : বিজয় থপলীয়া পিতাৰ নাম: চবি থপলীয়া ঘৰ নং : ২২৬ বয়স : 45 লিঙ্গ : পুৰুষ	BSW0577577 ফটো উপলব্ধ
409 নাম : জয় থপলীয়া পিতাৰ নাম: ছবি থপলীয়া ঘৰ নং : ২২৬ বয়স : 45 লিঙ্গ : পুৰুষ	BSW7443029 ফটো উপলব্ধ	410 নাম : ভুবন থপলীয়া পিতাৰ নাম: ছবি থপলীয়া ঘৰ নং : ২২৬ বয়স : 44 লিঙ্গ : পুৰুষ	BSW7443018 ফটো উপলব্ধ	# 411 নাম : কবিতা শৰ্মা স্বামীৰ নাম: প্ৰকাশ থাপালীয়া ঘৰ নং : ২২৬ ক বয়স : 39 লিঙ্গ : মহিলা	BSW1565555 ফটো উপলব্ধ
412 নাম : সবিতা দেৱী স্বামীৰ নাম: জয় থপলীয়া ঘৰ নং : ২২৮ বয়স : 28 লিঙ্গ : মহিলা	PY10125005 ফটো উপলব্ধ	413 নাম : দান বাহাদুৰ পৌড়েল পিতাৰ নাম: ঢেঁকা বগা পৌড়েল ঘৰ নং : ২২৮ বয়স : 71 লিঙ্গ : পুৰুষ	BSW7443085 ফটো উপলব্ধ	414 নাম : মনোমায়া পৌড়েল স্বামীৰ নাম: দান বা: পৌড়েল ঘৰ নং : ২২৮ বয়স : 64 লিঙ্গ : মহিলা	BSW7443096 ফটো উপলব্ধ
415 নাম : খল বাহাদুৰ পৌড়েল পিতাৰ নাম: দান বা: পৌড়েল ঘৰ নং : ২২৮ বয়স : 46 লিঙ্গ : পুৰুষ	BSW7443109 ফটো উপলব্ধ	416 নাম : কৃষ্ণ বাহাদুৰ পৌড়েল পিতাৰ নাম: দান বা: পৌড়েল ঘৰ নং : ২২৮ বয়স : 41 লিঙ্গ : পুৰুষ	BSW7443110 ফটো উপলব্ধ	417 নাম : টোটা দেৱী স্বামীৰ নাম: কৃষ্ণ বাঃ পৌড়েল ঘৰ নং : ২২৮ বয়স : 40 লিঙ্গ : মহিলা	BSW0143503 ফটো উপলব্ধ
418 নাম : কমল বা: পৌড়েল পিতাৰ নাম: দান বা: পৌড়েল ঘৰ নং : ২২৮ বয়স : 39 লিঙ্গ : পুৰুষ	BSW7443121 ফটো উপলব্ধ	419 নাম : লিলা দেৱী স্বামীৰ নাম: খাল বাহাদুৰ পৌৰেল ঘৰ নং : ২২৮ বয়স : 35 লিঙ্গ : মহিলা	BSW0071597 ফটো উপলব্ধ	# 420 নাম : তপন পৌড়েল পিতাৰ নাম: দান বাহাদুৰ পৌড়েল ঘৰ নং : ২২৮ বয়স : 34 লিঙ্গ : পুৰুষ	BSW0071639 ফটো উপলব্ধ

421 নাম : মিৰা দেবী স্বামীৰ নাম: তপন পৌডেল ঘৰ নং : ২২৮ বয়স : 27 লিঙ্গ : মহিলা	BSW0271494 ফটো উপলব্ধ	422 নাম : গংগা গোড় পিতাৰ নাম: ভজন গোড় ঘৰ নং : ২২৯ বয়স : 55 লিঙ্গ : পুৰুষ	BSW7443154 ফটো উপলব্ধ	423 নাম : দিপালী গোড় স্বামীৰ নাম: গংগা গোড় ঘৰ নং : ২২৯ বয়স : 50 লিঙ্গ : মহিলা	BSW7443165 ফটো উপলব্ধ
424 নাম : দধিৰাম গোড় পিতাৰ নাম: গংগা গোড় ঘৰ নং : ২২৯ বয়স : 34 লিঙ্গ : মহিলা	BSW7443176 ফটো উপলব্ধ	425 নাম : মনিৰাম গড় পিতাৰ নাম: গংগা গড় ঘৰ নং : ২২৯ বয়স : 28 লিঙ্গ : পুৰুষ	BSW0072009 ফটো উপলব্ধ	426 নাম : মনীষা গোড় স্বামীৰ নাম: মণিৰাম গোড় ঘৰ নং : ২২৯ বয়স : 27 লিঙ্গ : মহিলা	BSW0333013 ফটো উপলব্ধ
427 নাম : দেবেনু গোড় পিতাৰ নাম: ভজন গোড় ঘৰ নং : ২৩০ বয়স : 66 লিঙ্গ : পুৰুষ	BSW7443187 ফটো উপলব্ধ	428 নাম : তাৰা দেবী স্বামীৰ নাম: দেবেন গোড় ঘৰ নং : ২৩০ বয়স : 60 লিঙ্গ : মহিলা	BSW7443198 ফটো উপলব্ধ	429 নাম : বাম গোড় পিতাৰ নাম: ভজন গোড় ঘৰ নং : ২৩০ বয়স : 42 লিঙ্গ : পুৰুষ	BSW7443212 ফটো উপলব্ধ
430 নাম : চাবিত্ৰী গড় স্বামীৰ নাম: বাম গড় ঘৰ নং : ২৩০ বয়স : 33 লিঙ্গ : মহিলা	BSW0073049 ফটো উপলব্ধ	431 নাম : বিকাশ গোড় পিতাৰ নাম: দেবেন গোড় ঘৰ নং : ২৩০ বয়স : 27 লিঙ্গ : পুৰুষ	BSW0335117 ফটো উপলব্ধ	432 নাম : যমুনা গোড় পিতাৰ নাম: দেবেন গোড় ঘৰ নং : ২৩০ বয়স : 25 লিঙ্গ : মহিলা	BSW0437970 ফটো উপলব্ধ
433 নাম : বীনা গোড় স্বামীৰ নাম: বিকাশ গোড় ঘৰ নং : 230 বয়স : 20 লিঙ্গ : মহিলা	PY10047696 ফটো উপলব্ধ	434 নাম : বিষ্ণু ভট্টৰাই পিতাৰ নাম: শিবপ্ৰসাদ ভট্টৰাই ঘৰ নং : ২৩২ বয়স : 55 লিঙ্গ : পুৰুষ	BSW7443234 ফটো উপলব্ধ	435 নাম : বাধা দেৱী স্বামীৰ নাম: বিষ্ণু ভট্টৰাই ঘৰ নং : ২৩২ বয়স : 45 লিঙ্গ : মহিলা	BSW7443245 ফটো উপলব্ধ
436 নাম : প্ৰদীপ ভট্টৰাই পিতাৰ নাম: বিষ্ণু ভট্টৰাই ঘৰ নং : 232 বয়স : 31 লিঙ্গ : পুৰুষ	BSW0145714 ফটো উপলব্ধ	437 নাম : নবীন ভট্টৰাই পিতাৰ নাম: বিষ্ণু ভট্টৰাই ঘৰ নং : ২৩২ বয়স : 25 লিঙ্গ : পুৰুষ	BSW0377432 ফটো উপলব্ধ	438 নাম : কমলা ৰাজপুত স্বামীৰ নাম: চন্দ্ৰ ৰাজপুত ঘৰ নং : ২৩৩ বয়স : 57 লিঙ্গ : মহিলা	BSW7443256 ফটো উপলব্ধ
439 নাম : ললিতা ৰাজপুত মাতৃৰ নাম: কমলা ৰাজপুত ঘৰ নং : ২৩৩ বয়স : 29 লিঙ্গ : মহিলা	BSW0073775 ফটো উপলব্ধ	440 নাম : কুঞ্জৰ ৰাজপুত পিতাৰ নাম: চন্দ্ৰ ৰাজপুত ঘৰ নং : ২৩৩ বয়স : 25 লিঙ্গ : পুৰুষ	BSW0438093 ফটো উপলব্ধ	441 নাম : ধৰ্মলাল ৰিজাল পিতাৰ নাম: নন্দলাল ৰিজাল ঘৰ নং : ২৩৪ বয়স : 75 লিঙ্গ : পুৰুষ	BSW7443267 ফটো উপলব্ধ
442 নাম : পবিত্ৰা দেবী স্বামীৰ নাম: ধৰ্মলাল ৰিজাল ঘৰ নং : ২৩৪ বয়স : 63 লিঙ্গ : মহিলা	BSW7443278 ফটো উপলব্ধ	443 নাম : কৃষ্ণ ৰিজাল পিতাৰ নাম: ধৰ্মলাল ৰিজাল ঘৰ নং : ২৩৪ বয়স : 38 লিঙ্গ : পুৰুষ	BSW7443303 ফটো উপলব্ধ	444 নাম : সঞ্জীৱ ৰিজাল পিতাৰ নাম: ধৰ্মলাল ৰিজাল ঘৰ নং : ২৩৪ বয়স : 34 লিঙ্গ : পুৰুষ	BSW7445285 ফটো উপলব্ধ
445 নাম : সুনিতা দেবী পিতাৰ নাম: ধৰ্মলাল ৰিজাল ঘৰ নং : ২৩৪ বয়স : 32 লিঙ্গ : মহিলা	BSW7443290 ফটো উপলব্ধ	446 নাম : মীৰা দেবী পিতাৰ নাম: ধৰ্মলাল ৰিজাল ঘৰ নং : ২৩৪ বয়স : 32 লিঙ্গ : মহিলা	BSW7443314 ফটো উপলব্ধ	447 নাম : শিবলাল ৰিজাল পিতাৰ নাম: নন্দলাল ৰিজাল ঘৰ নং : ২৩৫ বয়স : 63 লিঙ্গ : পুৰুষ	BSW7443336 ফটো উপলব্ধ
448 নাম : তুলসা দেৱী স্বামীৰ নাম: শিবলাল ৰিজাল ঘৰ নং : ২৩৫ বয়স : 58 লিঙ্গ : মহিলা	BSW7443347 ফটো উপলব্ধ	449 নাম : লোকনাথ ৰিজাল পিতাৰ নাম: শিবলাল ৰিজাল ঘৰ নং : ২৩৫ বয়স : 30 লিঙ্গ : পুৰুষ	BSW0151050 ফটো উপলব্ধ	450 নাম : জীবন চন্দ্ৰ পৌডেল পিতাৰ নাম: বালক দাস পৌডেল ঘৰ নং : ২৩৬ বয়স : 60 লিঙ্গ : পুৰুষ	BSW7443358 ফটো উপলব্ধ

451 নাম : দিপিকা পৌডেল স্বামীৰ নাম: জীবন চন্দ্ৰ পৌডেল ঘৰ নং : ২৩৬ বয়স : 50 লিঙ্গ : মহিলা	BSW7443369 ফটো উপলব্ধ	452 নাম : পূজা ছেত্ৰী পৌডেল স্বামীৰ নাম: কুঞ্জ পৌডেল ঘৰ নং : ২৩৬ বয়স : 29 লিঙ্গ : মহিলা	GNS0314229 ফটো উপলব্ধ	# 453 নাম : কুঞ্জ পৌডেল পিতাৰ নাম: জীৱন চন্দ্ৰ পৌডেল ঘৰ নং : ২৩৬ বয়স : 28 লিঙ্গ : পুৰুষ	BSW0230318 ফটো উপলব্ধ
454 নাম : এঞ্জেল পৌডেল পিতাৰ নাম: জীবন চন্দ্ৰ পৌডেল ঘৰ নং : ২৩৬ বয়স : 21 লিঙ্গ : পুৰুষ	BSW3863255 ফটো উপলব্ধ	455 নাম : শশী দত্ত পিতাৰ নাম: ভৃগু দত্ত ঘৰ নং : ২৩৭ বয়স : 69 লিঙ্গ : পুৰুষ	BSW7443405 ফটো উপলব্ধ	S 456 নাম : মুনিদ্র দত্ত পিতাৰ নাম: ভৃগু দত্ত ঘৰ নং : ২৩৭ বয়স : 60 লিঙ্গ : পুৰুষ	BSW7443427 ফটো উপলব্ধ
457 নাম : মুকুন্দ দত্ত পিতাৰ নাম: ভৃগু দত্ত ঘৰ নং : ২৩৭ বয়স : 58 লিঙ্গ : পুৰুষ	BSW7443438 ফটো উপলব্ধ	458 নাম : অনিতা দত্ত স্বামীৰ নাম: শশী দত্ত ঘৰ নং : ২৩৭ বয়স : 57 লিঙ্গ : মহিলা	BSW7443416 ফটো উপলব্ধ	S 459 নাম : বিজয়া দত্ত স্বামীৰ নাম: মুনিদ্র দত্ত ঘৰ নং : ২৩৭ বয়স : 44 লিঙ্গ : মহিলা	BSW7443472 ফটো উপলব্ধ
460 নাম : হিৰণ্য দত্ত পিতাৰ নাম: শশী দত্ত ঘৰ নং : ২৩৭ বয়স : 35 লিঙ্গ : পুৰুষ	BSW0074286 ফটো উপলব্ধ	461 নাম : সত্যজিত দত্ত পিতাৰ নাম: শশী দত্ত ঘৰ নং : ২৩৭ বয়স : 33 লিঙ্গ : পুৰুষ	BSW0074328 ফটো উপলব্ধ	462 নাম : হিমাঙ্কী দত্তা স্বামীৰ নাম: হিৰণ্য দত্তা ঘৰ নং : ২৩৭ বয়স : 29 লিঙ্গ : মহিলা	BSW3853280 ফটো উপলব্ধ
463 নাম : ৰাজিৱ দত্ত পিতাৰ নাম: শশী দত্ত ঘৰ নং : ২৩৭ বয়স : 27 লিঙ্গ : পুৰুষ	BSW0377325 ফটো উপলব্ধ	464 নাম : প্ৰদীপ দত্ত পিতাৰ নাম: প্ৰভাত দত্ত ঘৰ নং : ২৩৮ বয়স : 73 লিঙ্গ : পুৰুষ	BSW7443494 ফটো উপলব্ধ	465 নাম : ৰেন দত্ত স্বামীৰ নাম: প্ৰদীপ দত্ত ঘৰ নং : ২৩৮ বয়স : 62 লিঙ্গ : মহিলা	BSW7443507 ফটো উপলব্ধ
466 নাম : নিতুল দত্ত পিতাৰ নাম: প্ৰদীপ দত্ত ঘৰ নং : ২৩৮ বয়স : 43 লিঙ্গ : পুৰুষ	BSW7443529 ফটো উপলব্ধ	467 নাম : ফুলেন দত্ত পিতাৰ নাম: ৰজত দত্ত ঘৰ নং : ২৩৯ বয়স : 53 লিঙ্গ : পুৰুষ	BSW7443449 ফটো উপলব্ধ	468 নাম : নিৰ্মালী দত্ত স্বামীৰ নাম: ফুলেন দত্ত ঘৰ নং : ২৩৯ বয়স : 42 লিঙ্গ : মহিলা	BSW7443483 ফটো উপলব্ধ
469 নাম : ৰোম নাথ ঘিমিৰে পিতাৰ নাম: ধৰ্মানন্দ ঘিমিৰে ঘৰ নং : ২৪১ বয়স : 83 লিঙ্গ : পুৰুষ	BSW7443596 ফটো উপলব্ধ	470 নাম : সৰশ্ৰী ঘিমিৰে স্বামীৰ নাম: ৰোমনাথ ঘিমিৰে ঘৰ নং : ২৪১ বয়স : 72 লিঙ্গ : মহিলা	BSW7443609 ফটো উপলব্ধ	471 নাম : ওম প্ৰকাশ ঘিমিৰে পিতাৰ নাম: ৰোমনাথ ঘিমিৰে ঘৰ নং : ২৪১ বয়স : 52 লিঙ্গ : পুৰুষ	BSW0377689 ফটো উপলব্ধ
472 নাম : ৰূপামায়া দেৱী স্বামীৰ নাম: ওম প্ৰকাশ ঘিমিৰে ঘৰ নং : ২৪১ বয়স : 43 লিঙ্গ : মহিলা	BSW0377747 ফটো উপলব্ধ	473 নাম : ৰতন ঘিমিৰে পিতাৰ নাম: ৰোমনাথ ঘিমিৰে ঘৰ নং : ২৪১ বয়স : 42 লিঙ্গ : পুৰুষ	BSW7443621 ফটো উপলব্ধ	474 নাম : সুছিলা দেৱী স্বামীৰ নাম: ৰতন ঘিমিৰে ঘৰ নং : ২৪১ বয়স : 34 লিঙ্গ : মহিলা	BSW1565544 ফটো উপলব্ধ
475 নাম : গোপাল শৰ্মা পিতাৰ নাম: ৰাম প্ৰসাদ শৰ্মা ঘৰ নং : ২৪২ বয়স : 54 লিঙ্গ : পুৰুষ	BSW7443665 ফটো উপলব্ধ	476 নাম : এম মায়া দেৱী স্বামীৰ নাম: গোপাল শৰ্মা ঘৰ নং : ২৪২ বয়স : 49 লিঙ্গ : মহিলা	BSW7443676 ফটো উপলব্ধ	477 নাম : অপূৰ্ব পৌডেল পিতাৰ নাম: গোপাল শৰ্মা ঘৰ নং : ২৪২ বয়স : 27 লিঙ্গ : পুৰুষ	BSW0163444 ফটো উপলব্ধ
478 নাম : লীনা দেৱী পিতাৰ নাম: গোপাল শৰ্মা ঘৰ নং : 242 বয়স : 23 লিঙ্গ : মহিলা	BSW0554840 ফটো উপলব্ধ	479 নাম : হৰিমায়া দেৱী স্বামীৰ নাম: বুদ্ধি ঢকাল ঘৰ নং : ২৪৩ বয়স : 74 লিঙ্গ : মহিলা	BSW7443687 ফটো উপলব্ধ	480 নাম : বাচুদেৱ ঢকাল পিতাৰ নাম: বুদ্ধি ঢকাল ঘৰ নং : ২৪৩ বয়স : 54 লিঙ্গ : পুৰুষ	BSW7443698 ফটো উপলব্ধ

481 নাম : উমা দেবী স্বামীৰ নাম: বাসুদেব ঢকাল ঘৰ নং : ২৪৩ বয়স : 50 লিঙ্গ : মহিলা	BSW7443723 ফটো উপলব্ধ	482 নাম : গোমা দেবী স্বামীৰ নাম: টংক প্রসাদ ঢকাল ঘৰ নং : ২৪৩ বয়স : 41 লিঙ্গ : মহিলা	BSW7443712 ফটো উপলব্ধ	483 নাম : দীলমায়া উপ্রেতি স্বামীৰ নাম: নৰপতি উপ্রেতি ঘৰ নং : ২৪৫ বয়স : 75 লিঙ্গ : মহিলা	BSW7443745 ফটো উপলব্ধ
484 নাম : প্রকাশ উপ্রেতি পিতাৰ নাম: নৰপতি উপ্রেতি ঘৰ নং : ২৪৫ বয়স : 45 লিঙ্গ : পুৰুষ	BSW7443756 ফটো উপলব্ধ	485 নাম : ৰীতা দেবী পিতাৰ নাম: নৰপতি উপ্রেতি ঘৰ নং : ২৪৫ বয়স : 41 লিঙ্গ : মহিলা	BSW7443767 ফটো উপলব্ধ	486 নাম : মদন উপ্রেতি পিতাৰ নাম: নৰপতি উপ্রেতি ঘৰ নং : ২৪৫ বয়স : 40 লিঙ্গ : পুৰুষ	BSW7443778 ফটো উপলব্ধ
487 নাম : মনিছা খৰেল পিতাৰ নাম: ৰিছি খৰেল ঘৰ নং : ২৪৫ বয়স : 32 লিঙ্গ : মহিলা	BSW0076679 ফটো উপলব্ধ	488 নাম : শামাল্যা মহালিয়া পিতাৰ নাম: দয়াৰাম মহালিয়া ঘৰ নং : ২৪৬ বয়স : 55 লিঙ্গ : পুৰুষ	BSW3854460 ফটো উপলব্ধ	489 নাম : উজলা মহালিয়া স্বামীৰ নাম: শামাল্যা মহালিয়া ঘৰ নং : ২৪৬ বয়স : 51 লিঙ্গ : মহিলা	BSW3853397 ফটো উপলব্ধ
490 নাম : টিকা দেৱী স্বামীৰ নাম: কিশোৰ খৰেল ঘৰ নং : ২৪৬ বয়স : 50 লিঙ্গ : মহিলা	BSW0232967 ফটো উপলব্ধ	491 নাম : কিশোৰ খৰেল পিতাৰ নাম: প্রভাশৰ খৰেল ঘৰ নং : ২৪৬ বয়স : 50 লিঙ্গ : পুৰুষ	BSW7443790 ফটো উপলব্ধ	492 নাম : কুশিতা দেৱী পিতাৰ নাম: কিশোৰ খৰেল ঘৰ নং : ২৪৬ বয়স : 29 লিঙ্গ : মহিলা	BSW0233098 ফটো উপলব্ধ
493 নাম : সসিতা খৰেল পিতাৰ নাম: কিশোৰ খৰেল ঘৰ নং : ২৪৬ বয়স : 26 লিঙ্গ : মহিলা	BSW0234104 ফটো উপলব্ধ	494 নাম : দিব্যা খৰেল পিতাৰ নাম: দেবেন খৰেল ঘৰ নং : ২৪৬ বয়স : 25 লিঙ্গ : মহিলা	BSW0271460 ফটো উপলব্ধ	495 নাম : ৰোচন খৰেল পিতাৰ নাম: কিশোৰ খৰেল ঘৰ নং : ২৪৬ বয়স : 24 লিঙ্গ : পুৰুষ	BSW0340570 ফটো উপলব্ধ
496 নাম : টিনা কৰেল পিতাৰ নাম: দেবেন কৰেল ঘৰ নং : ২৪৬ক বয়স : 23 লিঙ্গ : পুৰুষ	BSW0462259 ফটো উপলব্ধ	497 নাম : দেবেন খৰেল পিতাৰ নাম: প্রভাকৰ খৰেল ঘৰ নং : ২৪৬ক বয়স : 56 লিঙ্গ : পুৰুষ	BSW7444862 ফটো উপলব্ধ	498 নাম : লীলা দেবী স্বামীৰ নাম: দেবেন খৰেল ঘৰ নং : ২৪৬ক বয়স : 45 লিঙ্গ : মহিলা	BSW7444851 ফটো উপলব্ধ
499 নাম : ললিত ছেত্ৰী পিতাৰ নাম: হস্তা বাহাদুৰ ছেত্ৰী ঘৰ নং : ২৪৭ বয়স : 48 লিঙ্গ : পুৰুষ	BSW7443881 ফটো উপলব্ধ	500 নাম : প্ৰেম কুমাৰ চেত্ৰী পিতাৰ নাম: হস্ত বাহাদুৰ চেত্ৰী ঘৰ নং : ২৪৭ বয়স : 45 লিঙ্গ : পুৰুষ	BSW7443892 ফটো উপলব্ধ	501 নাম : খিলামায়া দেবী স্বামীৰ নাম: ললিত নেওপানে ঘৰ নং : ২৪৭ বয়স : 38 লিঙ্গ : মহিলা	BSW7445070 ফটো উপলব্ধ
502 নাম : মিন বাণী ভট্টাচাৰ্য্য স্বামীৰ নাম: শান্তনু ভট্টাচাৰ্য্য ঘৰ নং : ২৪৮ বয়স : 62 লিঙ্গ : মহিলা	BSW7443938 ফটো উপলব্ধ	503 নাম : প্ৰদীপ ভট্টাচাৰ্য্য পিতাৰ নাম: শান্তনু ভট্টাচাৰ্য্য. ঘৰ নং : ২৪৮ বয়স : 33 লিঙ্গ : পুৰুষ	BSW7443949 ফটো উপলব্ধ	504 নাম : মিঠু ভট্টাচাৰ্য্য পিতাৰ নাম: শান্তনু ভট্টাচাৰ্য্য ঘৰ নং : ২৪৮ বয়স : 26 লিঙ্গ : পুৰুষ	BSW0377283 ফটো উপলব্ধ
505 নাম : বল বড়ো পিতাৰ নাম: বৃধবাৰ বড়ো ঘৰ নং : ২৫০ বয়স : 52 লিঙ্গ : পুৰুষ	BSW0377705 ফটো উপলব্ধ	506 নাম : বিবাৰি বড়ো স্বামীৰ নাম: বল বড়ো ঘৰ নং : ২৫০ বয়স : 48 লিঙ্গ : মহিলা	BSW0377812 ফটো উপলব্ধ	507 নাম : মনোমতি বৰো স্বামীৰ নাম: কুলাৰাম বৰো ঘৰ নং : ২৫০ বয়স : 45 লিঙ্গ : মহিলা	BSW7443983 ফটো উপলব্ধ
508 নাম : মনিকা ডেকা বড়ো স্বামীৰ নাম: বল বড়ো ঘৰ নং : ২৫০ বয়স : 44 লিঙ্গ : মহিলা	BSW0377820 ফটো উপলব্ধ	509 নাম : পদ্ম বড়ো পিতাৰ নাম: বল বড়ো ঘৰ নং : ২৫০ বয়স : 27 লিঙ্গ : পুৰুষ	BSW0377549 ফটো উপলব্ধ	510 নাম : বিপ্ৰায় বড়ো পিতাৰ নাম: বল বড়ো ঘৰ নং : ২৫০ বয়স : 25 লিঙ্গ : পুৰুষ	BSW0377556 ফটো উপলব্ধ

511 নাম : কনিকা ৰাভা পিতাৰ নাম: বানা ৰাভা ঘৰ নং : ২৫১ বয়স : 48 লিঙ্গ : পুৰুষ	BSW7444011 ফটো উপলব্ধ	512 নাম : গনপতি বৰো পিতাৰ নাম: লক্ষী বৰো ঘৰ নং : ২৫২ বয়স : 54 লিঙ্গ : পুৰুষ	BSW7444022 ফটো উপলব্ধ	513 নাম : আখাৰী বৰো স্বামীৰ নাম: গনপতি বৰো ঘৰ নং : ২৫২ বয়স : 48 লিঙ্গ : মহিলা	BSW7444033 ফটো উপলব্ধ
514 নাম : বিজয় বড়ো পিতাৰ নাম: গণ বড়ো ঘৰ নং : ২৫২ বয়স : 25 লিঙ্গ : পুৰুষ	BSW0377523 ফটো উপলব্ধ	# 515 নাম : হলিৰাম বড়ো অন্যান্য: কান্ধাম বড়ো ঘৰ নং : ২৫৭ বয়স : 70 লিঙ্গ : পুৰুষ	BSW0377671 ফটো উপলব্ধ	# 516 নাম : কনিকা বড়ো স্বামীৰ নাম: হলিৰাম বড়ো ঘৰ নং : ২৫৭ বয়স : 59 লিঙ্গ : মহিলা	BSW0377739 ফটো উপলব্ধ
517 নাম : অঞ্জলি বৰো স্বামীৰ নাম: খোলা বৰো ঘৰ নং : ২৫৪ বয়স : 46 লিঙ্গ : মহিলা	BSW7444077 ফটো উপলব্ধ	518 নাম : গৌমচাৰ বড়ো পিতাৰ নাম: খোলা বড়ো ঘৰ নং : ২৫৪ বয়স : 25 লিঙ্গ : পুৰুষ	BSW0377382 ফটো উপলব্ধ	519 নাম : অলকা বৰো স্বামীৰ নাম: কালিৰাম বৰো ঘৰ নং : ২৫৫ বয়স : 55 লিঙ্গ : মহিলা	BSW7444099 ফটো উপলব্ধ
520 নাম : চৌমখাৰ বড়ো পিতাৰ নাম: কলি ৰাম বড়ো ঘৰ নং : ২৫৫ বয়স : 34 লিঙ্গ : পুৰুষ	BSW0078956 ফটো উপলব্ধ	521 নাম : উদংশী বড়ো স্বামীৰ নাম: চংখোৰ বড়ো ঘৰ নং : ২৫৫ বয়স : 31 লিঙ্গ : মহিলা	BSW0079038 ফটো উপলব্ধ	S 522 নাম : শৰমিলা বড়ো পিতাৰ নাম: কালিৰাম বড়ো ঘৰ নং : ২৫৫ বয়স : 28 লিঙ্গ : মহিলা	BSW0149591 ফটো উপলব্ধ
523 নাম : প্ৰিতি বড়ো স্বামীৰ নাম: জোঁচাৰ বড়ো ঘৰ নং : ২৫৭ বয়স : 30 লিঙ্গ : মহিলা	BSW0079459 ফটো উপলব্ধ	524 নাম : হিৰেন্দ্ৰ বৰো পিতাৰ নাম: চন্না বৰো ঘৰ নং : ২৫৯ বয়স : 44 লিঙ্গ : পুৰুষ	BSW7444168 ফটো উপলব্ধ	525 নাম : চৰজিতা বৰো স্বামীৰ নাম: হিৰেন্দ্ৰ বৰো ঘৰ নং : ২৫৯ বয়স : 38 লিঙ্গ : মহিলা	BSW7444180 ফটো উপলব্ধ
526 নাম : সনিতা বড়ো পিতাৰ নাম: হিৰেন্দ্ৰ বড়ো ঘৰ নং : ২৫৯ বয়স : 24 লিঙ্গ : মহিলা	BSW0511634 ফটো উপলব্ধ	527 নাম : কাঞ্চন বৰো স্বামীৰ নাম: কান্ধাম বৰো ঘৰ নং : ২৬০ বয়স : 70 লিঙ্গ : মহিলা	BSW7444204 ফটো উপলব্ধ	528 নাম : উমেশ বড়ো পিতাৰ নাম: কান্ধাম বড়ো ঘৰ নং : ২৬০ বয়স : 28 লিঙ্গ : পুৰুষ	BSW0162503 ফটো উপলব্ধ
529 নাম : মৈনা বড়ো স্বামীৰ নাম: ৰাজেব বড়ো ঘৰ নং : ২৬০ বয়স : 24 লিঙ্গ : মহিলা	BSW0511584 ফটো উপলব্ধ	530 নাম : খেৱালি বড়ো স্বামীৰ নাম: উমেশ বড়ো ঘৰ নং : ২৬০ বয়স : 23 লিঙ্গ : মহিলা	BSW0511600 ফটো উপলব্ধ	531 নাম : গাবেলা বৰো পিতাৰ নাম: খাওলা বৰো ঘৰ নং : ২৬১ বয়স : 53 লিঙ্গ : পুৰুষ	BSW7444226 ফটো উপলব্ধ
532 নাম : চাৰখী বৰো স্বামীৰ নাম: গাবেলা বৰো ঘৰ নং : ২৬১ বয়স : 47 লিঙ্গ : মহিলা	BSW7444237 ফটো উপলব্ধ	533 নাম : মৌনছাৰ বড়ো পিতাৰ নাম: বোলন বড়ো ঘৰ নং : 261 বয়স : 21 লিঙ্গ : পুৰুষ	BSW3894797 ফটো উপলব্ধ	534 নাম : গোপাল দৈমাৰী পিতাৰ নাম: দুভাগ দৈমাৰী ঘৰ নং : ২৬২ বয়স : 56 লিঙ্গ : পুৰুষ	BSW7444248 ফটো উপলব্ধ
535 নাম : গুজুৰি দৈমাৰী স্বামীৰ নাম: গোপাল দৈমাৰী ঘৰ নং : ২৬২ বয়স : 51 লিঙ্গ : মহিলা	BSW7444259 ফটো উপলব্ধ	E 536 নাম : জুনালী বৰো স্বামীৰ নাম: খোলা বৰো ঘৰ নং : ২৬৩ বয়স : 59 লিঙ্গ : মহিলা	BSW7444271 ফটো উপলব্ধ	537 নাম : বলেন বৰো পিতাৰ নাম: খোলা বৰো ঘৰ নং : ২৬৩ বয়স : 48 লিঙ্গ : পুৰুষ	BSW7444282 ফটো উপলব্ধ
538 নাম : ৰঞ্জন বৰো পিতাৰ নাম: খোলা বৰো ঘৰ নং : ২৬৩ বয়স : 46 লিঙ্গ : পুৰুষ	BSW7444306 ফটো উপলব্ধ	539 নাম : ৰাজীৱ বড়ো পিতাৰ নাম: খোঁউলা বড়ো ঘৰ নং : ২৬৩ বয়স : 45 লিঙ্গ : পুৰুষ	BSW0080945 ফটো উপলব্ধ	540 নাম : ৰংজালী বৰো স্বামীৰ নাম: ৰঞ্জন বৰো ঘৰ নং : ২৬৩ বয়স : 40 লিঙ্গ : মহিলা	BSW7444317 ফটো উপলব্ধ

541 নাম : বনজিত বৰো পিতাৰ নাম: খোলা বৰো ঘৰ নং : ২৬৩ বয়স : 38 লিঙ্গ : পুৰুষ	BSW7444328 ফটো উপলব্ধ	542 নাম : হাইনাশ্ৰী বড়ো স্বামীৰ নাম: ৰঞ্জিত বড়ো ঘৰ নং : ২৬৩ বয়স : 31 লিঙ্গ : মহিলা	BSW0470088 ফটো উপলব্ধ	543 নাম : জ্ঞানসৰ বড়ো পিতাৰ নাম: বলেন বড়ো ঘৰ নং : 263 বয়স : 22 লিঙ্গ : পুৰুষ	BSW3893914 ফটো উপলব্ধ
544 নাম : দেবানী বৰো স্বামীৰ নাম: শান্তিৰাম বৰো ঘৰ নং : ২৬৪ বয়স : 65 লিঙ্গ : মহিলা	BSW7444339 ফটো উপলব্ধ	545 নাম : সনাতি বড়ো স্বামীৰ নাম: অমৃত বড়ো ঘৰ নং : ২৬৪ বয়স : 27 লিঙ্গ : মহিলা	BSW0509331 ফটো উপলব্ধ	546 নাম : অমৃত বড়ো পিতাৰ নাম: শান্তিৰাম বড়ো ঘৰ নং : ২৬৪ বয়স : 25 লিঙ্গ : পুৰুষ	BSW0509323 ফটো উপলব্ধ
547 নাম : উত্তম বড়ো পিতাৰ নাম: শান্তিৰাম বড়ো ঘৰ নং : ২৬৪ বয়স : 23 লিঙ্গ : পুৰুষ	BSW0509307 ফটো উপলব্ধ	548 নাম : অগেন বৰো পিতাৰ নাম: জনাৰাম বড়ো ঘৰ নং : ২৬৫ বয়স : 67 লিঙ্গ : পুৰুষ	BSW7444351 ফটো উপলব্ধ	549 নাম : ফুলেশ্বৰী বৰো স্বামীৰ নাম: অগেন বৰো ঘৰ নং : ২৬৫ বয়স : 62 লিঙ্গ : মহিলা	BSW7444362 ফটো উপলব্ধ
550 নাম : মহেন্দ্ৰ বৰো পিতাৰ নাম: জনাৰাম বৰো ঘৰ নং : ২৬৫ বয়স : 60 লিঙ্গ : পুৰুষ	BSW7444373 ফটো উপলব্ধ	551 নাম : ফুকন বৰো পিতাৰ নাম: নগেন বৰো ঘৰ নং : 265 বয়স : 27 লিঙ্গ : পুৰুষ	BSW3886686 ফটো উপলব্ধ	552 নাম : ফুনংচোৰাং বড়ো পিতাৰ নাম: অগন বড়ো ঘৰ নং : ২৬৫ বয়স : 22 লিঙ্গ : পুৰুষ	BSW0545277 ফটো উপলব্ধ
553 নাম : যমুনা বড়ো স্বামীৰ নাম: ৰাজেন বড়ো ঘৰ নং : 265 ক বয়স : 25 লিঙ্গ : মহিলা	BSW3895273 ফটো উপলব্ধ	554 নাম : ৰাজেন বড়ো পিতাৰ নাম: বিমল বড়ো ঘৰ নং : 265 ক বয়স : 24 লিঙ্গ : পুৰুষ	BSW3895299 ফটো উপলব্ধ	555 নাম : মইনা বড়ো পিতাৰ নাম: সোমবাব বড়ো ঘৰ নং : ২৬৬ বয়স : 51 লিঙ্গ : মহিলা	BSW3893021 ফটো উপলব্ধ
556 নাম : ৰোহেনী বৰো স্বামীৰ নাম: চবন বৰো ঘৰ নং : ২৬৭ বয়স : 55 লিঙ্গ : মহিলা	BSW7444395 ফটো উপলব্ধ	557 নাম : চবন বড়ো পিতাৰ নাম: বুখু ৰাম বড়ো ঘৰ নং : ২৬৭ বয়স : 55 লিঙ্গ : পুৰুষ	BSW7444384 ফটো উপলব্ধ	558 নাম : বিবাৰী বড়ো স্বামীৰ নাম: ভবেন বড়ো ঘৰ নং : 267 বয়স : 21 লিঙ্গ : মহিলা	PY10056200 ফটো উপলব্ধ
559 নাম : নিপেন বৰো পিতাৰ নাম: দানেশোৰ বড়ো ঘৰ নং : ২৬৮ বয়স : 60 লিঙ্গ : পুৰুষ	BSW7444419 ফটো উপলব্ধ	560 নাম : বিবাৰী বড়ো স্বামীৰ নাম: বিনোদ বড়ো ঘৰ নং : ২৬৮ বয়স : 50 লিঙ্গ : মহিলা	BSW0409607 ফটো উপলব্ধ	E 561 নাম : বিনোদ বড়ো পিতাৰ নাম: ধমেশ্বৰ বড়ো ঘৰ নং : ২৬৮ বয়স : 50 লিঙ্গ : পুৰুষ	BSW0477109 ফটো উপলব্ধ
562 নাম : ৰোচমী বৰো স্বামীৰ নাম: নিপেন বৰো ঘৰ নং : ২৬৮ বয়স : 47 লিঙ্গ : মহিলা	BSW7444420 ফটো উপলব্ধ	563 নাম : ৰীনা বড়ো স্বামীৰ নাম: কালিৰাম বড়ো ঘৰ নং : 268 বয়স : 43 লিঙ্গ : মহিলা	BSW3886561 ফটো উপলব্ধ	564 নাম : কালিৰাম বড়ো পিতাৰ নাম: দানেশ্বৰ বড়ো ঘৰ নং : 268 বয়স : 43 লিঙ্গ : পুৰুষ	BSW3886579 ফটো উপলব্ধ
565 নাম : ভূপেন বড়ো পিতাৰ নাম: বিনোদ বড়ো ঘৰ নং : ২৬৮ বয়স : 39 লিঙ্গ : পুৰুষ	BSW0163402 ফটো উপলব্ধ	566 নাম : অজয় বৰো পিতাৰ নাম: বিনোদ বৰো ঘৰ নং : 268 বয়স : 26 লিঙ্গ : পুৰুষ	BSW3884889 ফটো উপলব্ধ	567 নাম : নিৰিশা বড়ো পিতাৰ নাম: নিপেন বড়ো ঘৰ নং : ২৬৮ বয়স : 24 লিঙ্গ : মহিলা	BSW0338582 ফটো উপলব্ধ
568 নাম : ভবেন বড়ো পিতাৰ নাম: নিপেন বড়ো ঘৰ নং : 268 বয়স : 20 লিঙ্গ : পুৰুষ	PY10027060 ফটো উপলব্ধ	569 নাম : মনোমতি বড়ো স্বামীৰ নাম: ৰতন বড়ো ঘৰ নং : ২৬৮ক বয়স : 44 লিঙ্গ : মহিলা	BSW1565726 ফটো উপলব্ধ	570 নাম : দোদ্র বড়ো পিতাৰ নাম: ইচি বৰো ঘৰ নং : ২৬৯ বয়স : 72 লিঙ্গ : পুৰুষ	BSW7444431 ফটো উপলব্ধ

571	BSW7444442	ফটো উপলব্ধ	# 572	BSW7444453	ফটো উপলব্ধ	# 573	BSW0234021	ফটো উপলব্ধ
নাম : দেওবাৰি বড়ো স্বামীৰ নাম: দোন্দ্র বৰো ঘৰ নং : ২৬৯ বয়স : 60 লিঙ্গ : মহিলা			নাম : অঞ্জলী বড়ো পিতাৰ নাম: Lt অনিল বড়ো ঘৰ নং : ২৬৯ বয়স : 47 লিঙ্গ : মহিলা			নাম : কেশৰ বড়ো মাতৃৰ নাম: অঞ্জলী বড়ো ঘৰ নং : ২৬৯ বয়স : 26 লিঙ্গ : পুৰুষ		
574	BSW3887015	ফটো উপলব্ধ	575	BSW3887023	ফটো উপলব্ধ	S 576	BSW7444497	ফটো উপলব্ধ
নাম : সোন্দিৰ বোৰো পিতাৰ নাম: বিমল বোৰো ঘৰ নং : ২৭০ বয়স : 31 লিঙ্গ : পুৰুষ			নাম : স্বামী বড়ো স্বামীৰ নাম: সঞ্জীৱ বড়ো ঘৰ নং : ২৭০ বয়স : 27 লিঙ্গ : মহিলা			নাম : বহেতী বৰো স্বামীৰ নাম: গব্ৰা বৰো ঘৰ নং : ২৭২ বয়স : 61 লিঙ্গ : মহিলা		
S 577	BSW7444511	ফটো উপলব্ধ	578	BSW7444544	ফটো উপলব্ধ	579	BSW0437145	ফটো উপলব্ধ
নাম : অনসুৰাংগ বড়ো পিতাৰ নাম: গব্ৰা বৰো ঘৰ নং : ৩২ বয়স : ৪২ লিঙ্গ : পুৰুষ			নাম : মায়াবতী বৰো স্বামীৰ নাম: দোখৰাম বৰো ঘৰ নং : ২৭৩ বয়স : 46 লিঙ্গ : মহিলা			নাম : বিষ্ণু বড়ো পিতাৰ নাম: ডোখৰাম বড়ো ঘৰ নং : ২৭৩ বয়স : 24 লিঙ্গ : পুৰুষ		
580	BSW7444555	ফটো উপলব্ধ	581	BSW7444566	ফটো উপলব্ধ	582	BSW7444577	ফটো উপলব্ধ
নাম : লগন মুচাহাৰী পিতাৰ নাম: খাউচুন মুচাহাৰী ঘৰ নং : ২৭৪ বয়স : 70 লিঙ্গ : পুৰুষ			নাম : গোশোম মুচাহাৰী স্বামীৰ নাম: লগন মুচাহাৰী ঘৰ নং : ২৭৪ বয়স : 60 লিঙ্গ : মহিলা			নাম : ৰমেচ মুচাহাৰী পিতাৰ নাম: খাউচুন মুচাহাৰী ঘৰ নং : ২৭৪ বয়স : 50 লিঙ্গ : পুৰুষ		
583	BSW0082727	ফটো উপলব্ধ	584	BSW0233890	ফটো উপলব্ধ	# 585	BSW0419093	ফটো উপলব্ধ
নাম : কুপালি মুচাহাৰি স্বামীৰ নাম: ৰামেশ মুচাহাৰী ঘৰ নং : ২৭৪ বয়স : 39 লিঙ্গ : মহিলা			নাম : বিনয় মুচাহাৰী পিতাৰ নাম: লগন মুচাহাৰী ঘৰ নং : ২৭৪ বয়স : 26 লিঙ্গ : পুৰুষ			নাম : বিনোদ মুচাহাৰী পিতাৰ নাম: লগন মুচাহাৰী ঘৰ নং : ২৭৪ বয়স : 24 লিঙ্গ : পুৰুষ		
586	BSW0476465	ফটো উপলব্ধ	587	BSW7444613	ফটো উপলব্ধ	# 588	BSW1565748	ফটো উপলব্ধ
নাম : হৰিচন্দ্র বড়ো পিতাৰ নাম: ধনীৰাম বড়ো ঘৰ নং : ২৭৫ বয়স : 50 লিঙ্গ : পুৰুষ			নাম : হাইলা বৰো পিতাৰ নাম: ধনীৰাম বৰো ঘৰ নং : ২৭৫ বয়স : 41 লিঙ্গ : পুৰুষ			নাম : গোবিন্দ বড়ো পিতাৰ নাম: গাঠিয়া বড়ো ঘৰ নং : ২৭৬ বয়স : 41 লিঙ্গ : পুৰুষ		
# 589	BSW0416305	ফটো উপলব্ধ	590	BSW1565704	ফটো উপলব্ধ	# 591	BSW1565759	ফটো উপলব্ধ
নাম : মাকনী বড়ো স্বামীৰ নাম: হৰিচন্দ্র বড়ো ঘৰ নং : ২৭৫ বয়স : 38 লিঙ্গ : মহিলা			নাম : পূৰ্ণিমা বড়ো স্বামীৰ নাম: হাইলা বড়ো ঘৰ নং : ২৭৫ বয়স : 37 লিঙ্গ : মহিলা			নাম : সবিতা বড়ো স্বামীৰ নাম: গোবিন্দ বড়ো ঘৰ নং : ২৭৬ বয়স : 42 লিঙ্গ : মহিলা		
592	BSW7444679	ফটো উপলব্ধ	593	BSW3890696	ফটো উপলব্ধ	594	BSW3891876	ফটো উপলব্ধ
নাম : সঞ্জয় বৰো পিতাৰ নাম: ঐথ্য বৰো ঘৰ নং : ২৭৬ বয়স : 44 লিঙ্গ : পুৰুষ			নাম : সোনা ৰাম বড়ো স্বামীৰ নাম: ৰঞ্জন বড়ো ঘৰ নং : 278 বয়স : 21 লিঙ্গ : মহিলা			নাম : বিমলা বড়ো স্বামীৰ নাম: ধমেশ্বৰ বড়ো ঘৰ নং : ২৭৯ বয়স : 78 লিঙ্গ : মহিলা		
595	BSW3891827	ফটো উপলব্ধ	596	BSW0380816	ফটো উপলব্ধ	597	BSW0336024	ফটো উপলব্ধ
নাম : ধৰ্মেশ্বৰ বড়ো পিতাৰ নাম: দণ্ডিৰাম বড়ো ঘৰ নং : ২৭৯ বয়স : 63 লিঙ্গ : পুৰুষ			নাম : উমা পৌড়েল স্বামীৰ নাম: একৰাজ পৌড়েল ঘৰ নং : ২৮২ বয়স : 57 লিঙ্গ : মহিলা			নাম : যশোদা চেত্ৰী স্বামীৰ নাম: ৰাজিৱ চেত্ৰী ঘৰ নং : ২৮২ বয়স : 36 লিঙ্গ : মহিলা		
598	BSW0380790	ফটো উপলব্ধ	599	BSW0380857	ফটো উপলব্ধ	600	BSW7444760	ফটো উপলব্ধ
নাম : জীৱন শৰ্মা পিতাৰ নাম: একৰাজ পৌড়েল ঘৰ নং : ২৮২ বয়স : 30 লিঙ্গ : পুৰুষ			নাম : স্বপ্না দেৱী পিতাৰ নাম: একৰাজ পৌড়েল ঘৰ নং : ২৮২ বয়স : 26 লিঙ্গ : মহিলা			নাম : ৰেৱতী শৰ্মা বাচতোলা পিতাৰ নাম: পৰ্বাহৰ শৰ্মা বাচতোলা ঘৰ নং : ৩২৮ বয়স : 66 লিঙ্গ : পুৰুষ		

601	BSW7444771
নাম : চন্দ্ৰ কলা দেৱী বাচতোলা স্বামীৰ নাম: ৰেৱতী শৰ্মা বাচতোলা ঘৰ নং : ৩২৮ বয়স : 58 লিঙ্গ : মহিলা	ফটো উপলব্ধ

S 602	BSW7444806
নাম : উকিল আলি পিতাৰ নাম: উৰমান আলী ঘৰ নং : ৩২৮ বয়স : 53 লিঙ্গ : পুৰুষ	ফটো উপলব্ধ

603	BSW7444793
নাম : নেত্র বাস্তোলা মাতৃৰ নাম: ৰেৱতী বাচতোলা ঘৰ নং : ৩২৮ বয়স : 33 লিঙ্গ : পুৰুষ	ফটো উপলব্ধ

604	PYI0011049
নাম : শান্তি দেৱী স্বামীৰ নাম: নেত্র বাস্তোলা ঘৰ নং : ৩২৮ বয়স : 28 লিঙ্গ : মহিলা	ফটো উপলব্ধ

# 605	BSW0247577
নাম : অফ সানা খাতুন পিতাৰ নাম: উকিল আলি ঘৰ নং : 328 ক বয়স : 31 লিঙ্গ : মহিলা	ফটো উপলব্ধ

606	BSW0247585
নাম : জোনটুলি বেগম পিতাৰ নাম: উকিল আলি ঘৰ নং : ৩২৮ ক বয়স : 28 লিঙ্গ : মহিলা	ফটো উপলব্ধ

607	BSW0247635
নাম : আকতাৰ আলি পিতাৰ নাম: উকিল আলি ঘৰ নং : ৩২৮ ক বয়স : 27 লিঙ্গ : পুৰুষ	ফটো উপলব্ধ

608	BSW7444817
নাম : চালেখা বেগম স্বামীৰ নাম: উকিল আলি ঘৰ নং : ৩২৮ ক বয়স : 50 লিঙ্গ : মহিলা	ফটো উপলব্ধ

609	BSW7444828
নাম : মুক্তাৰ আলি পিতাৰ নাম: উকিল আলি ঘৰ নং : ৩২৮ ক বয়স : 35 লিঙ্গ : পুৰুষ	ফটো উপলব্ধ

610	PYI0143529
নাম : বিদ্যা দেৱী পিতাৰ নাম: টংক ঢকাল ঘৰ নং : শুকুয বয়স : 19 লিঙ্গ : মহিলা	ফটো উপলব্ধ

611 নাম : নবৰাজ পৰ্সাই পিতাৰ নাম: টেক বাহাদুৰ পৰ্সাই ঘৰ নং : ১৩২ বয়স : 23 লিঙ্গ : পুৰুষ	PYI0135863 ফটো উপলব্ধ	612 নাম : অপ্পোলী বড়ো মাতৃৰ নাম: বীণা বড়ো ঘৰ নং : ১৪৩ বয়স : 23 লিঙ্গ : মহিলা	PYI0139113 ফটো উপলব্ধ	613 নাম : সঙ্গীতা লিম্বু মাতৃৰ নাম: কৃষ্ণ মায়ী লিম্বু ঘৰ নং : ১৫০ বয়স : 35 লিঙ্গ : মহিলা	PYI0140491 ফটো উপলব্ধ
614 নাম : প্ৰেম কুমাৰ চুকা পিতাৰ নাম: প্ৰতাপ কুমাৰ চুকা ঘৰ নং : ১৫১ বয়স : 68 লিঙ্গ : পুৰুষ	PYI0114306 ফটো উপলব্ধ	615 নাম : পঙ্কজ ঢকাল পিতাৰ নাম: শিব প্ৰসাদ ঢকাল ঘৰ নং : ১৫৬ বয়স : 21 লিঙ্গ : পুৰুষ	PYI0137927 ফটো উপলব্ধ	616 নাম : নীতা দেৱী স্বামীৰ নাম: চন্দন কাৰ্কী ঘৰ নং : ১৭৩ বয়স : 31 লিঙ্গ : মহিলা	PYI0085829 ফটো উপলব্ধ
617 নাম : ডিম্বা ছেত্ৰী অন্যান্য: দেবী প্ৰসাদ ছেত্ৰী ঘৰ নং : ১৯৫ বয়স : 42 লিঙ্গ : মহিলা	PYI0011965 ফটো উপলব্ধ	618 নাম : কোমল চিটোলা পিতাৰ নাম: কিশোৰ চিটোলা ঘৰ নং : ২০০ বয়স : 20 লিঙ্গ : মহিলা	PYI0077669 ফটো উপলব্ধ	619 নাম : অমোনা দেৱী স্বামীৰ নাম: টিকাৰাম থপলীয়া ঘৰ নং : ২০৯ বয়স : 23 লিঙ্গ : মহিলা	PYI0099101 ফটো উপলব্ধ
620 নাম : টংকনাথ থপলীয়া পিতাৰ নাম: চন্দ্ৰলাল থপলীয়া ঘৰ নং : ২১২ বয়স : 59 লিঙ্গ : পুৰুষ	PYI0091462 ফটো উপলব্ধ	621 নাম : অম্বিকা থপলীয়া স্বামীৰ নাম: টংকনাথ থপলীয়া ঘৰ নং : ২১২ বয়স : 54 লিঙ্গ : মহিলা	PYI0091371 ফটো উপলব্ধ	622 নাম : সহদেৱ শৰ্মা পিতাৰ নাম: দেৱৰাজ শৰ্মা ঘৰ নং : ২১৩ বয়স : 19 লিঙ্গ : পুৰুষ	PYI0136952 ফটো উপলব্ধ
623 নাম : বিকাশ ফুয়েল পিতাৰ নাম: জয় প্ৰসাদ ফুয়েল ঘৰ নং : ২২০ বয়স : 19 লিঙ্গ : পুৰুষ	PYI0113142 ফটো উপলব্ধ	624 নাম : কৃষ্ণ বাহাদুৰ মহত পিতাৰ নাম: নৰ বাহাদুৰ মহত ঘৰ নং : ২২৭ বয়স : 63 লিঙ্গ : পুৰুষ	PYI0071266 ফটো উপলব্ধ	R 625 নাম : বেদানন্দ থপলীয়া পিতাৰ নাম: ছাৰলাল থপলীয়া ঘৰ নং : ২২৭ বয়স : 49 লিঙ্গ : পুৰুষ	PYI0129106 ফটো উপলব্ধ
R 626 নাম : জানকা থপলীয়া স্বামীৰ নাম: বেদানন্দ থপলীয়া ঘৰ নং : ২২৭ বয়স : 32 লিঙ্গ : মহিলা	PYI0129197 ফটো উপলব্ধ	627 নাম : লখিমা দেৱী স্বামীৰ নাম: লোকনাথ বিজাল ঘৰ নং : ২৩৫ বয়স : 27 লিঙ্গ : মহিলা	PYI0114512 ফটো উপলব্ধ	628 নাম : হিমা দেৱী পিতাৰ নাম: শিৱলাল বিজাল ঘৰ নং : ২৩৫ বয়স : 20 লিঙ্গ : মহিলা	PYI0114504 ফটো উপলব্ধ
629 নাম : পুষ্পাঞ্জলী দেৱী পিতাৰ নাম: গোপাল শৰ্মা ঘৰ নং : ২৪২ বয়স : 19 লিঙ্গ : মহিলা	PYI0136747 ফটো উপলব্ধ	630 নাম : পূৰ্ণিমা বড়ো মাতৃৰ নাম: অঞ্জলী বড়ো ঘৰ নং : ২৫৪ বয়স : 21 লিঙ্গ : মহিলা	PYI0139287 ফটো উপলব্ধ	631 নাম : জেংচাৰ বড়ো পিতাৰ নাম: হৰিৰাম বড়ো ঘৰ নং : ২57 বয়স : 34 লিঙ্গ : পুৰুষ	BSW3883170 ফটো উপলব্ধ
632 নাম : লগুন বড়ো পিতাৰ নাম: দুৰ্বাৰাম বড়ো ঘৰ নং : ২৭৭ বয়স : 56 লিঙ্গ : পুৰুষ	PYI0121459 ফটো উপলব্ধ	633 নাম : পূৰ্ণিমা বড়ো স্বামীৰ নাম: লগুন বড়ো ঘৰ নং : ২৭৭ বয়স : 51 লিঙ্গ : মহিলা	PYI0121566 ফটো উপলব্ধ		

634	1	PYI0046904	ফটো উপলব্ধ	নাম : সঞ্জীৱ ঢকাল পিতাৰ নাম: বাসুদেৱ ঢকাল ঘৰ নং : ২১৮ ক বয়স : 20 লিঙ্গ : পুৰুষ
635	1	LDT0054965	ফটো উপলব্ধ	নাম : পূৰ্ণিমা ছেত্ৰী স্বামীৰ নাম: পংকজ খতিওড়া ঘৰ নং : 204 বয়স : 29 লিঙ্গ : মহিলা
#1 636	2	PYI0148650	ফটো উপলব্ধ	নাম : ৰশ্মী দেৱী পিতাৰ নাম: টাৰিলাল ঢকাল ঘৰ নং : ১৫৫ বয়স : 18 লিঙ্গ : মহিলা
637	2	PYI0148403	ফটো উপলব্ধ	নাম : সুনিল গৌড় পিতাৰ নাম: গঙ্গা গৌড় ঘৰ নং : ২২৯ বয়স : 19 লিঙ্গ : পুৰুষ
638	2	PYI0149690	ফটো উপলব্ধ	নাম : ভক্তি মায়ী দেৱী স্বামীৰ নাম: ইন্দ্ৰ নিৰোলা ঘৰ নং : ১৮০ বয়স : 28 লিঙ্গ : মহিলা
639	2	PYI0150029	ফটো উপলব্ধ	নাম : সচিতা বৰো পিতাৰ নাম: হিৰেন্দ্ৰ বৰো ঘৰ নং : ২৫৯ বয়স : 19 লিঙ্গ : মহিলা
640	2	PYI0151191	ফটো উপলব্ধ	নাম : আদৰ্শ চিটৌলা পিতাৰ নাম: অমৰ চিটৌলা ঘৰ নং : ২০০ বয়স : 18 লিঙ্গ : পুৰুষ
641	1	BSW0011296	ফটো উপলব্ধ	নাম : লীলা বড়ো স্বামীৰ নাম: থপচা বড়ো ঘৰ নং : ২৫৩ বয়স : 45 লিঙ্গ : মহিলা
642	2	PYI0152447	ফটো উপলব্ধ	নাম : বিবেক শিৱাকোটি পিতাৰ নাম: ভীম শিৱাকোটি ঘৰ নং : ২১৪ বয়স : 18 লিঙ্গ : পুৰুষ
643	2	PYI0153023	ফটো উপলব্ধ	নাম : মীলমা বড়ো স্বামীৰ নাম: অজয় বড়ো ঘৰ নং : ২৬৮ বয়স : 19 লিঙ্গ : মহিলা
644	2	PYI0153072	ফটো উপলব্ধ	নাম : শিখা চিটৌলা পিতাৰ নাম: কিশোৰ চিটৌলা ঘৰ নং : ২০০ বয়স : 18 লিঙ্গ : মহিলা
645	2	PYI0153957	ফটো উপলব্ধ	নাম : গৌৰৱ থপলীয়া পিতাৰ নাম: দীপক থপলীয়া ঘৰ নং : ২২৪ বয়স : 18 লিঙ্গ : পুৰুষ
646	1	BSW7445252	ফটো উপলব্ধ	নাম : তুলসী দেৱী স্বামীৰ নাম: ছত্ৰ বাঃ থৰ্কা ঘৰ নং : ১৫ বয়স : 50 লিঙ্গ : মহিলা
647	2	PYI0155028	ফটো উপলব্ধ	নাম : অনচুমা বড়ো পিতাৰ নাম: ৰঞ্জন বড়ো ঘৰ নং : ২৬৩ বয়স : 18 লিঙ্গ : পুৰুষ
648	2	PYI0155226	ফটো উপলব্ধ	নাম : ফ ন্দ্ৰী বড়ো পিতাৰ নাম: স্বপ্ন বড়ো ঘৰ নং : ২৬৭ বয়স : 21 লিঙ্গ : মহিলা
649	2	PYI0155259	ফটো উপলব্ধ	নাম : উপেন দৈমাৰী পিতাৰ নাম: গোপাল দৈমাৰী ঘৰ নং : ২৬২ বয়স : 21 লিঙ্গ : পুৰুষ
#1 650	1	BSW7443007	ফটো উপলব্ধ	নাম : বেদানন্দ থপলীয়া পিতাৰ নাম: ছবিলাল থপলীয়া ঘৰ নং : ২২৭ বয়স : 48 লিঙ্গ : পুৰুষ
#1 651	2	BSW7445025	ফটো উপলব্ধ	নাম : জানকা থপলীয়া স্বামীৰ নাম: বেদান্ত থপলীয়া ঘৰ নং : ২২৭ বয়স : 32 লিঙ্গ : মহিলা
652	2	PYI0158204	ফটো উপলব্ধ	নাম : অনজ ৰিমাল পিতাৰ নাম: ব্ৰিজ ভূষণ ৰিমাল ঘৰ নং : ১৯১ বয়স : 18 লিঙ্গ : পুৰুষ
653	2	PYI0158386	ফটো উপলব্ধ	নাম : ৰীতা দেৱী স্বামীৰ নাম: সঞ্জয় পৰ্সাই ঘৰ নং : ১৪২ বয়স : 25 লিঙ্গ : মহিলা
654	2	PYI0158725	ফটো উপলব্ধ	নাম : সুডেমশা বড়ো মাতৃৰ নাম: অঞ্জলী বড়ো ঘৰ নং : ২৫৪ বয়স : 19 লিঙ্গ : পুৰুষ
655	2	BSW1565431	ফটো উপলব্ধ	নাম : দীপামায়া দেৱী স্বামীৰ নাম: শংকৰ ধৱালা ঘৰ নং : ১৩৪ গ বয়স : 33 লিঙ্গ : মহিলা
656	2	PYI0162263	ফটো উপলব্ধ	নাম : গঙ্গা শৰ্মা পিতাৰ নাম: থৰ্কাল ফুয়েল ঘৰ নং : ১৬৬ বয়স : 19 লিঙ্গ : পুৰুষ
657	2	PYI0162305	ফটো উপলব্ধ	নাম : অমৰ লামা পিতাৰ নাম: ৰাম বাহাদুৰ লামা ঘৰ নং : ১৪২ বয়স : 19 লিঙ্গ : পুৰুষ
658	2	PYI0162313	ফটো উপলব্ধ	নাম : জয়া বড়ো পিতাৰ নাম: বিনোদ বড়ো ঘৰ নং : ২৬৮ বয়স : 19 লিঙ্গ : মহিলা
659	2	PYI0162420	ফটো উপলব্ধ	নাম : প্ৰতিক চুবৈদী পিতাৰ নাম: বুদ্ধি চুবৈদী ঘৰ নং : ২২১ বয়স : 19 লিঙ্গ : পুৰুষ
660	2	PYI0164517	ফটো উপলব্ধ	নাম : ললীতা ছেত্ৰী স্বামীৰ নাম: খেম বাহাদুৰ ছেত্ৰী ঘৰ নং : ১৩৩ বয়স : 26 লিঙ্গ : মহিলা
661	2	PYI0164970	ফটো উপলব্ধ	নাম : অনিষা ছেত্ৰী পিতাৰ নাম: ৰাজীৱ ছেত্ৰী ঘৰ নং : ২৮২ বয়স : 18 লিঙ্গ : মহিলা
662	2	PYI0168120	ফটো উপলব্ধ	নাম : ববীতা ৰাজপুত মাতৃৰ নাম: কমলা ৰাজপুত ঘৰ নং : ২৩৩ বয়স : 27 লিঙ্গ : মহিলা
663	2	PYI0171074	ফটো উপলব্ধ	নাম : দেৱ কুমাৰ চুৰ্বা পিতাৰ নাম: ৰাধে শ্যাম চুৰ্বা ঘৰ নং : ১৩৯ বয়স : 21 লিঙ্গ : পুৰুষ

664	2	PYI0171918	ফটো উপলব্ধ	নাম : পিংকী দেৱী পিতাৰ নাম: জিতেন দৰ্জী ঘৰ নং : ১৩৫ বয়স : 21 লিঙ্গ : মহিলা
665	1	PYI0116673	ফটো উপলব্ধ	নাম : ৰেনু কৰ্মকাৰ পিতাৰ নাম: ৰাজেশ কৰ্মকাৰ ঘৰ নং : ১২৯ বয়স : 21 লিঙ্গ : মহিলা
666	1	PYI0134940	ফটো উপলব্ধ	নাম : ৰাধা কৰ্মকাৰ পিতাৰ নাম: মালু কৰ্মকাৰ ঘৰ নং : ১২৯ বয়স : 23 লিঙ্গ : মহিলা
667	1	BSW7438495	ফটো উপলব্ধ	নাম : ৰহিত পৌড়েল পিতাৰ নাম: দল বা: পৌড়েল ঘৰ নং : ২৩১ বয়স : 49 লিঙ্গ : পুৰুষ
668	1	BSW7445003	ফটো উপলব্ধ	নাম : মীৰা ছেত্ৰী স্বামীৰ নাম: ৰোহিত পৌড়েল ঘৰ নং : ২৩১ বয়স : 40 লিঙ্গ : মহিলা
669	2	PYI0046151	ফটো উপলব্ধ	নাম : চন্দা পোখ্ৰেল পিতাৰ নাম: হিন্দু পোখ্ৰেল ঘৰ নং : ২০৩ বয়স : 21 লিঙ্গ : মহিলা
670	2	PYI0046219	ফটো উপলব্ধ	নাম : নিশা নিৰোলা পিতাৰ নাম: তুলসী নিৰোলা ঘৰ নং : ১৮১ বয়স : 23 লিঙ্গ : মহিলা
671	2	PYI0185355	ফটো উপলব্ধ	নাম : সম্ভৱনা দেৱী পিতাৰ নাম: বাসুদেৱ ঢকাল ঘৰ নং : ২১৮ বয়স : 18 লিঙ্গ : মহিলা
672	2	PYI0185389	ফটো উপলব্ধ	নাম : মিনাক্ষী দেৱী পিতাৰ নাম: নগেন্দ্ৰ সুবেদী ঘৰ নং : ২২১ বয়স : 18 লিঙ্গ : মহিলা
673	2	BSW0187542	ফটো উপলব্ধ	নাম : গায়ত্ৰী দেৱী স্বামীৰ নাম: মদন চিটোলা ঘৰ নং : ১৭৪ বয়স : 29 লিঙ্গ : মহিলা
674	2	BSW8246546	ফটো উপলব্ধ	নাম : জীৱন চিটোলা পিতাৰ নাম: কৃষ্ণ চিটোলা ঘৰ নং : ১৭৪ বয়স : 34 লিঙ্গ : পুৰুষ
675	2	BSW0192773	ফটো উপলব্ধ	নাম : ৰমেশ চিটোলা পিতাৰ নাম: কৃষ্ণ চিটোলা ঘৰ নং : ১৭৪ বয়স : 38 লিঙ্গ : পুৰুষ
676	2	BSW0523076	ফটো উপলব্ধ	নাম : চান চক্ৰবৰ্তী পিতাৰ নাম: প্ৰদীপ চক্ৰবৰ্তী ঘৰ নং : ১৭৯ বয়স : 24 লিঙ্গ : পুৰুষ
677	2	BSW7435929	ফটো উপলব্ধ	নাম : ভানু দেৱী স্বামীৰ নাম: প্ৰদীপ চক্ৰবৰ্তী ঘৰ নং : ১৭৯ বয়স : 50 লিঙ্গ : মহিলা
678	2	GLK1660260	ফটো উপলব্ধ	নাম : সঞ্জু শৰ্মা পিতাৰ নাম: টকেশ্বৰ শৰ্মা ঘৰ নং : ২২৮ বয়স : 39 লিঙ্গ : পুৰুষ
679	2	BSW7435918	ফটো উপলব্ধ	নাম : প্ৰদীপ চক্ৰবৰ্তী পিতাৰ নাম: মাধব চক্ৰবৰ্তী ঘৰ নং : ১৭৯ বয়স : 53 লিঙ্গ : পুৰুষ
680	2	BSW1124031	ফটো উপলব্ধ	নাম : নিৰু দেৱী পিতাৰ নাম: লেখনাথ উপাধ্যায় ঘৰ নং : ২৩২ বয়স : 22 লিঙ্গ : মহিলা
681	2	PYI0186718	ফটো উপলব্ধ	নাম : মিজিৎসা বড়ো পিতাৰ নাম: গব্ৰা বড়ো ঘৰ নং : ২৭২ বয়স : 19 লিঙ্গ : পুৰুষ
682	2	PYI0193094	ফটো উপলব্ধ	নাম : বীৰখাং বড়ো পিতাৰ নাম: হৰিচন্দ্ৰ বড়ো ঘৰ নং : ২৭৫ বয়স : 18 লিঙ্গ : পুৰুষ
683	2	PYI0193110	ফটো উপলব্ধ	নাম : পূজা দেৱী পিতাৰ নাম: শ্যাম থপলীয়া ঘৰ নং : ২০৫ বয়স : 31 লিঙ্গ : মহিলা

ভোটাৰৰ সাৰাংশ							
A) ভোটাৰৰ সংখ্যা							
		তালিকাৰ প্ৰকাৰ	তালিকাৰ চিনাক্তকৰণ	ভোটাৰৰ সংখ্যা			
				পুৰুষ	মহিলা	৩য় লিঙ্গ	মুঠ
I	মূল তালিকা	মূল তালিকা	বিশেষ সংশোধন, 2026 চনৰ পূৰ্বৰ 2025 চনৰ মূল তালিকাৰ লগত থকা সংযোজন সমূহ একত্ৰিতকৰন কৰা তালিকা।	327	306	0	633
II	যোগ তালিকা	পৰিপূৰক 1	বিশেষ সংক্ষিপ্ত সংশোধন, 2026	22	28	0	50
III	বিয়োজন তালিকা	পৰিপূৰক 1	বিশেষ সংক্ষিপ্ত সংশোধন, 2026	8	14	0	22
IV	লিংগ ক্ষেত্ৰত পৰিবৰ্তনৰ বাবে পাৰ্থক্য			0	0	0	0
এই সংশোধনৰ পিছত ভোটাৰ তালিকাত ভোটাৰৰ মুঠ সংখ্যা (I+II-III+IV)				341	320	0	661
B) শুধৰনীৰ সংখ্যা							
তালিকাৰ প্ৰকাৰ	তালিকাৰ চিনাক্তকৰণ		শুধৰনীৰ সংখ্যা				
পৰিপূৰক 1	বিশেষ সংক্ষিপ্ত সংশোধন, 2026		50				

নিৰ্বাচক পঞ্জীয়ন বিষয়াৰ স্বাক্ষৰ

E-মৃত, S-স্থানান্তৰিত/ বাসস্থান পৰিবৰ্তন, R-প্ৰতিলিপি, M-নিখোজ, Q-অযোগ্য