

ভোটাৰ তালিকা 2026 S03 অসম

বিধানসভা সমষ্টিৰ নম্বৰ, নাম আৰু সংৰক্ষণৰ স্থিতি : 46 - ওদালগুৰি (অনুসূচিত জনজাতি)		খণ্ড নং : 115																			
এই বিধানসভা সমষ্টিত কোন সংসদীয় সমষ্টিৰ অন্তৰ্গত তাৰ নম্বৰ, নাম আৰু সংৰক্ষণ স্থিতি : 4 - দৰং-ওদালগুৰি (সাধাৰণ)																					
1. সংশোধনৰ বিৱৰণ																					
সংশোধনৰ বছৰ	2026	তালিকাৰ চিনাক্তকৰণ																			
ভিত্তি তাৰিখ	01-01-2026	বিশেষ সংশোধন, 2026 চনৰ পূৰ্বৰ 2025 চনৰ মূল তালিকাৰ লগত থকা সংযোজন সমূহ একত্ৰিতকৰণ কৰা তালিকা।																			
সংশোধনৰ প্ৰকাৰ	বিশেষ সংশোধন 2026																				
প্ৰকাশনৰ তাৰিখ	10-02-2026																				
2. খণ্ড আৰু ভোটগ্ৰহন কেন্দ্ৰৰ বিৱৰণ																					
খণ্ডৰ অন্তৰ্গত এলেকা সমূহৰ নম্বৰ আৰু নাম																					
1-১ নং সাপখাইটি ভেৰ (অংশ)		<table border="1" style="width: 100%; border-collapse: collapse;"> <tr> <td>মূল চহৰ/গাওঁ</td> <td>: ১নং সাপখাইটি ভেৰ</td> </tr> <tr> <td>ৱাৰ্ড নং</td> <td>:</td> </tr> <tr> <td>ডাকঘৰ</td> <td>: ওদালগুৰি</td> </tr> <tr> <td>পুলিচ থানা</td> <td>: ওদালগুৰি</td> </tr> <tr> <td>ব্লক</td> <td>: ওদালগুৰি (অংশ-১)</td> </tr> <tr> <td>ৰাজহ চক্ৰ</td> <td>: ওদালগুৰি</td> </tr> <tr> <td>জিলা</td> <td>: ওদালগুৰি</td> </tr> <tr> <td>পিনকোড</td> <td>: 784509</td> </tr> </table>				মূল চহৰ/গাওঁ	: ১নং সাপখাইটি ভেৰ	ৱাৰ্ড নং	:	ডাকঘৰ	: ওদালগুৰি	পুলিচ থানা	: ওদালগুৰি	ব্লক	: ওদালগুৰি (অংশ-১)	ৰাজহ চক্ৰ	: ওদালগুৰি	জিলা	: ওদালগুৰি	পিনকোড	: 784509
মূল চহৰ/গাওঁ	: ১নং সাপখাইটি ভেৰ																				
ৱাৰ্ড নং	:																				
ডাকঘৰ	: ওদালগুৰি																				
পুলিচ থানা	: ওদালগুৰি																				
ব্লক	: ওদালগুৰি (অংশ-১)																				
ৰাজহ চক্ৰ	: ওদালগুৰি																				
জিলা	: ওদালগুৰি																				
পিনকোড	: 784509																				
3. ভোটগ্ৰহন কেন্দ্ৰৰ বিৱৰণ																					
ভোটগ্ৰহন কেন্দ্ৰৰ নম্বৰ আৰু নাম :		ভোটগ্ৰহন কেন্দ্ৰৰ প্ৰকাৰ (পুৰুষ/মহিলা/সাধাৰণ)		সাধাৰণ																	
115 - শঙ্কৰ মিচন হাই স্কুল (বাওঁফাল)		খণ্ডৰ অন্তৰ্গত সহায়ক ভোটগ্ৰহন কেন্দ্ৰৰ সংখ্যা :		0																	
ভোটগ্ৰহন কেন্দ্ৰৰ ঠিকনা :																					
শঙ্কৰ মিচন হাই স্কুল, 2, ১নং সাপখাইটি ভেৰ পোঃঅঃ -ওদালগুৰি জিলা-ওদালগুৰি ৭৮৪৫০৯																					
4. ভোটাৰৰ সংখ্যা																					
আৰম্ভনি ক্ৰমিক নং	শেষ ক্ৰমিক নং	মুঠ ভোটাৰ																			
		পুৰুষ	মহিলা	৩য় লিঙ্গ	মুঠ																
1	910	425	434	0	859																

নিৰ্বাচক পঞ্জীয়ন বিষয়াৰ স্বাক্ষৰ

Nazri Naksha

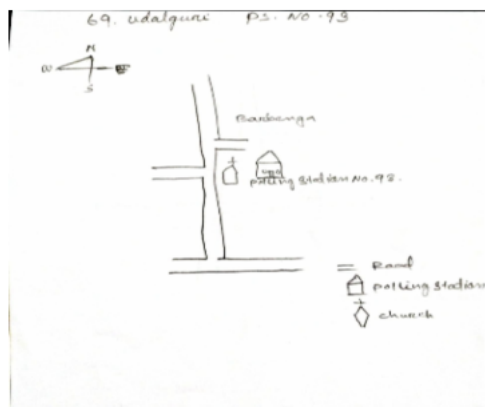

Google Map View



Polling Station Building Front View



ভোটগ্ৰহন কেন্দ্ৰৰ সন্মুখৰ দৃশ্য



Cad View

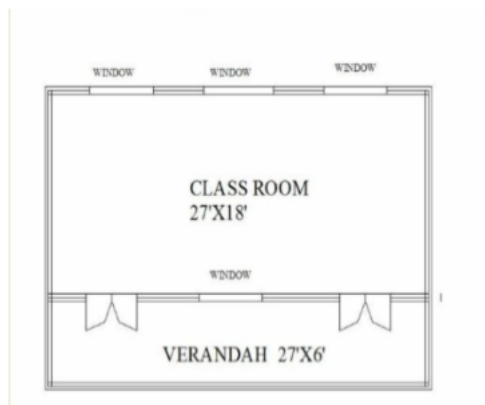

Key MAP View

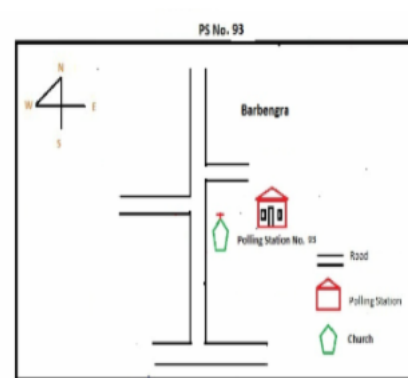

1 নাম : অকনী নাৰ্জাৰী স্বামীৰ নাম: সোমেশ্বৰ খাখলাৰী ঘৰ নং : 00 বয়স : 49 লিঙ্গ : মহিলা	PVJ0046581 ফটো উপলব্ধ	2 নাম : নয়ন সাহা স্বামীৰ নাম: বিশ্বজিত সাহা ঘৰ নং : 00 বয়স : 36 লিঙ্গ : মহিলা	PVJ0045948 ফটো উপলব্ধ	3 নাম : সীমা সূত্ৰধৰ স্বামীৰ নাম: ভবেন্দ্ৰ সূত্ৰধৰ ঘৰ নং : 00 বয়স : 32 লিঙ্গ : মহিলা	LQX0554832 ফটো উপলব্ধ
4 নাম : অৰনশা হাজোৱাৰী পিতাৰ নাম: গজেন হাজোৱাৰী ঘৰ নং : 0 বয়স : 30 লিঙ্গ : পুৰুষ	LQX0285312 ফটো উপলব্ধ	5 নাম : উদিত খাখলাৰী পিতাৰ নাম: সোমেশ্বৰ খাখলাৰী ঘৰ নং : 00 বয়স : 28 লিঙ্গ : পুৰুষ	PVJ0046573 ফটো উপলব্ধ	6 নাম : ভাৰতী হাজোৱাৰী পিতাৰ নাম: গজেন হাজোৱাৰী ঘৰ নং : 0 বয়স : 26 লিঙ্গ : মহিলা	LQX0285320 ফটো উপলব্ধ
7 নাম : মুকুট খাখলাৰী পিতাৰ নাম: সোমেশ্বৰ খাখলাৰী ঘৰ নং : 00 বয়স : 23 লিঙ্গ : পুৰুষ	PVJ0060632 ফটো উপলব্ধ	8 নাম : সাবিত্ৰী বানী বিশ্বাস স্বামীৰ নাম: মিলন বিশ্বাস ঘৰ নং : 10 বয়স : 46 লিঙ্গ : মহিলা	LQX0405118 ফটো উপলব্ধ	9 নাম : বনিতা বসুমতাৰী পিতাৰ নাম: সফীৰ বসুমতাৰী ঘৰ নং : 035 বয়স : 25 লিঙ্গ : মহিলা	LQX0262972 ফটো উপলব্ধ
10 নাম : কৰন টুডু মাতৃৰ নাম: টাৰীশীলা চৰেন ঘৰ নং : 52 বয়স : 23 লিঙ্গ : পুৰুষ	LQX7689664 ফটো উপলব্ধ	11 নাম : জয়ন্ত সিনহা পিতাৰ নাম: ৰবেন সিনহা ঘৰ নং : 68 বয়স : 22 লিঙ্গ : পুৰুষ	LQX0560623 ফটো উপলব্ধ	12 নাম : ৰিতা বিশ্বাস স্বামীৰ নাম: নকুল বিশ্বাস ঘৰ নং : 69 বয়স : 39 লিঙ্গ : মহিলা	LQX0457507 ফটো উপলব্ধ
13 নাম : গজেন বসুমতাৰী পিতাৰ নাম: বিপিন বসুমতাৰী ঘৰ নং : 98 বয়স : 25 লিঙ্গ : পুৰুষ	LQX0473199 ফটো উপলব্ধ	14 নাম : বীনা থাপা স্বামীৰ নাম: ধান বাহাদুৰ থাপা ঘৰ নং : 80 বয়স : 41 লিঙ্গ : মহিলা	LQX7646379 ফটো উপলব্ধ	15 নাম : মনীশা দৈমাৰী পিতাৰ নাম: বিৰেন চন্দ্ৰ দৈমাৰী ঘৰ নং : 98 বয়স : 22 লিঙ্গ : মহিলা	LQX7681570 ফটো উপলব্ধ
16 নাম : অসীম সাহা পিতাৰ নাম: অনিল সাহা ঘৰ নং : 101 বয়স : 48 লিঙ্গ : পুৰুষ	PVJ0135467 ফটো উপলব্ধ	17 নাম : দেবশীষ বড়ো পিতাৰ নাম: বাখব বড়ো ঘৰ নং : 125 বয়স : 19 লিঙ্গ : পুৰুষ	PVJ0141481 ফটো উপলব্ধ	18 নাম : দেবশীষ বায়ন পিতাৰ নাম: কমল বায়ন ঘৰ নং : 189 বয়স : 20 লিঙ্গ : পুৰুষ	PVJ0114694 ফটো উপলব্ধ
19 নাম : মুনাল জ্যোতি মহন্ত পিতাৰ নাম: জিতু মহন্ত ঘৰ নং : 214 বয়স : 20 লিঙ্গ : পুৰুষ	PVJ0001107 ফটো উপলব্ধ	S 20 নাম : মাতৃকা লুইটেল পিতাৰ নাম: ৰেবতী লুইটেল ঘৰ নং : 308 বয়স : 61 লিঙ্গ : পুৰুষ	LQX0008720 ফটো উপলব্ধ	21 নাম : মৃদলা ৰাভা পিতাৰ নাম: প্ৰফুল্ল ৰাভা ঘৰ নং : 333 বয়স : 38 লিঙ্গ : মহিলা	LQX9536623 ফটো উপলব্ধ
22 নাম : ধ্ৰুৱজ্যোতি ৰাভা পিতাৰ নাম: সনামুৰ ৰাভা ঘৰ নং : 333 বয়স : 25 লিঙ্গ : পুৰুষ	LQX0363382 ফটো উপলব্ধ	23 নাম : নিতাদেবী উপাধ্যায় পিতাৰ নাম: সদানন্দ উপাধ্যায় ঘৰ নং : 334 বয়স : 38 লিঙ্গ : মহিলা	LQX7634700 ফটো উপলব্ধ	24 নাম : মৌচুমী শৰ্মা মাতৃৰ নাম: ৰূপালী শৰ্মা ঘৰ নং : 333 বয়স : 27 লিঙ্গ : মহিলা	LQX0405225 ফটো উপলব্ধ
25 নাম : পুতুলী দাস পিতাৰ নাম: জয়দেৱ দাস ঘৰ নং : 396 বয়স : 22 লিঙ্গ : মহিলা	PVJ0140079 ফটো উপলব্ধ	26 নাম : প্ৰচেন সূত্ৰধৰ পিতাৰ নাম: দিলীপ সূত্ৰধৰ ঘৰ নং : 889 বয়স : 21 লিঙ্গ : পুৰুষ	LQX7679376 ফটো উপলব্ধ	27 নাম : ফুলমতী দাস স্বামীৰ নাম: দিপক দাস ঘৰ নং : 853 বয়স : 32 লিঙ্গ : মহিলা	LQX1154434 ফটো উপলব্ধ
28 নাম : অৰিনাশ ধৰ পিতাৰ নাম: বিৰেন চন্দ্ৰ ধৰ ঘৰ নং : 858 বয়স : 80 লিঙ্গ : পুৰুষ	LQX7641089 ফটো উপলব্ধ	29 নাম : বিবাহৰানী ধৰ স্বামীৰ নাম: অৰিনাশ ধৰ ঘৰ নং : 858 বয়স : 75 লিঙ্গ : মহিলা	LQX7641090 ফটো উপলব্ধ	30 নাম : নৰমায়া দেবী স্বামীৰ নাম: হোম বাহাদুৰ প্ৰধান ঘৰ নং : 858 বয়স : 72 লিঙ্গ : মহিলা	LQX1609525 ফটো উপলব্ধ

31 নাম : পৰেশ ধৰ পিতাৰ নাম: অৰিনাশ ধৰ ঘৰ নং : 8৫৮ বয়স : 52 লিঙ্গ : পুৰুষ	LQX7641103 ফটো উপলব্ধ	32 নাম : আৰতী চৰকাৰ স্বামীৰ নাম: অজিত চৰকাৰ ঘৰ নং : 458 বয়স : 49 লিঙ্গ : মহিলা	LQX7675515 ফটো উপলব্ধ	33 নাম : সপৰেশ ধৰ পিতাৰ নাম: অৰিনাশ ধৰ ঘৰ নং : 8৫৮ বয়স : 48 লিঙ্গ : পুৰুষ	LQX7641114 ফটো উপলব্ধ
34 নাম : কমল প্ৰধান পিতাৰ নাম: হোমবাহাদুৰ প্ৰধান ঘৰ নং : 8৫৮ বয়স : 46 লিঙ্গ : পুৰুষ	LQX7641170 ফটো উপলব্ধ	35 নাম : সুবল ধৰ পিতাৰ নাম: অৰিনাশ ধৰ ঘৰ নং : 8৫৮ বয়স : 45 লিঙ্গ : পুৰুষ	LQX7641125 ফটো উপলব্ধ	36 নাম : স্বপ্না ধৰ স্বামীৰ নাম: পৰেশ ধৰ ঘৰ নং : 8৫৮ বয়স : 43 লিঙ্গ : মহিলা	LQX7641169 ফটো উপলব্ধ
37 নাম : জুন বানী ধৰ স্বামীৰ নাম: সপৰেশ ধৰ ঘৰ নং : 8৫৮ বয়স : 41 লিঙ্গ : মহিলা	LQX7641147 ফটো উপলব্ধ	38 নাম : বাবুল ধৰ পিতাৰ নাম: অৰিনাশ ধৰ ঘৰ নং : 8৫৮ বয়স : 40 লিঙ্গ : পুৰুষ	LQX7641158 ফটো উপলব্ধ	39 নাম : দিল্লীৰাম প্ৰধান পিতাৰ নাম: হোমবাহাদুৰ প্ৰধান ঘৰ নং : 8৫৮ বয়স : 38 লিঙ্গ : পুৰুষ	LQX7641192 ফটো উপলব্ধ
40 নাম : দিলিপ ধৰ পিতাৰ নাম: অৰিনাশ ধৰ ঘৰ নং : 8৫৮ বয়স : 37 লিঙ্গ : পুৰুষ	LQX7641078 ফটো উপলব্ধ	41 নাম : যমুনা প্ৰধান পিতাৰ নাম: হোম বাহাদুৰ প্ৰধান ঘৰ নং : 8৫৮ বয়স : 35 লিঙ্গ : মহিলা	LQX1609514 ফটো উপলব্ধ	42 নাম : জলি ধৰ স্বামীৰ নাম: সুবল ধৰ ঘৰ নং : 8৫৮ বয়স : 34 লিঙ্গ : মহিলা	LQX0084608 ফটো উপলব্ধ
43 নাম : তুম্পা ধৰ স্বামীৰ নাম: বাবুল ধৰ ঘৰ নং : 8৫৮ বয়স : 29 লিঙ্গ : মহিলা	LQX0084616 ফটো উপলব্ধ	44 নাম : অজয় চৰকাৰ মাতৃৰ নাম: আৰতী চৰকাৰ ঘৰ নং : 8৫৮ বয়স : 27 লিঙ্গ : পুৰুষ	LQX7675523 ফটো উপলব্ধ	45 নাম : প্ৰকাশ ধৰ পিতাৰ নাম: পৰেশ ধৰ ঘৰ নং : 8৫৮ বয়স : 25 লিঙ্গ : পুৰুষ	LQX0404780 ফটো উপলব্ধ
46 নাম : দিপা ধৰ পিতাৰ নাম: সপৰেশ ধৰ ঘৰ নং : 458 বয়স : 21 লিঙ্গ : মহিলা	PVJ0100925 ফটো উপলব্ধ	47 নাম : আকাশ ধৰ পিতাৰ নাম: পৰেশ ধৰ ঘৰ নং : 458 বয়স : 21 লিঙ্গ : পুৰুষ	PVJ0100974 ফটো উপলব্ধ	48 নাম : লক্ষী সূত্ৰধৰ স্বামীৰ নাম: সুভাষ সূত্ৰধৰ ঘৰ নং : 8৫৯ বয়স : 60 লিঙ্গ : মহিলা	LQX0084657 ফটো উপলব্ধ
E 49 নাম : গোবিন্দ সূত্ৰধৰ পিতাৰ নাম: সুভাষ সূত্ৰধৰ ঘৰ নং : 8৫৯ বয়স : 39 লিঙ্গ : পুৰুষ	LQX7641261 ফটো উপলব্ধ	50 নাম : মামনি বসাক সূত্ৰধৰ স্বামীৰ নাম: প্ৰদীপ সূত্ৰধৰ ঘৰ নং : 8৫৯ বয়স : 38 লিঙ্গ : মহিলা	LQX0288126 ফটো উপলব্ধ	51 নাম : ভুলন সূত্ৰধৰ পিতাৰ নাম: সুভাষ সূত্ৰধৰ ঘৰ নং : 8৫৯ বয়স : 35 লিঙ্গ : মহিলা	LQX0364083 ফটো উপলব্ধ
52 নাম : সুদীপ সূত্ৰধৰ পিতাৰ নাম: সুভাষ সূত্ৰধৰ ঘৰ নং : 8৫৯ বয়স : 34 লিঙ্গ : পুৰুষ	LQX7641272 ফটো উপলব্ধ	53 নাম : সুনিতা সূত্ৰধৰ স্বামীৰ নাম: সুদীপ সূত্ৰধৰ ঘৰ নং : 8৫৯ বয়স : 31 লিঙ্গ : মহিলা	LQX0540971 ফটো উপলব্ধ	54 নাম : সোনজিত সূত্ৰধৰ পিতাৰ নাম: সুভাষ সূত্ৰধৰ ঘৰ নং : 8৫৯ বয়স : 30 লিঙ্গ : পুৰুষ	LQX0288159 ফটো উপলব্ধ
E 55 নাম : সুধা ভৌমিক স্বামীৰ নাম: সুকেন্দ্ৰ বিকাশ ভৌমিক ঘৰ নং : 8৬০ বয়স : 95 লিঙ্গ : মহিলা	LQX7641385 ফটো উপলব্ধ	56 নাম : কাজল ভৌমিক পিতাৰ নাম: সুকেন্দ্ৰ ভৌমিক ঘৰ নং : 8৬০ বয়স : 75 লিঙ্গ : পুৰুষ	LQX7641307 ফটো উপলব্ধ	E 57 নাম : তপন ভৌমিক পিতাৰ নাম: সুকেন্দ্ৰ বিকাশ ভৌমিক ঘৰ নং : 8৬০ বয়স : 60 লিঙ্গ : পুৰুষ	LQX7641352 ফটো উপলব্ধ
58 নাম : লীলা ভৌমিক স্বামীৰ নাম: তপন ভৌমিক ঘৰ নং : 8৬০ বয়স : 55 লিঙ্গ : মহিলা	LQX7641294 ফটো উপলব্ধ	59 নাম : মীৰা ভৌমিক স্বামীৰ নাম: জুকন ভৌমিক ঘৰ নং : 8৬০ বয়স : 47 লিঙ্গ : মহিলা	LQX7641341 ফটো উপলব্ধ	60 নাম : খুকন ভৌমিক পিতাৰ নাম: সুকেন্দ্ৰ বিকাশ ভৌমিক ঘৰ নং : 8৬০ বয়স : 45 লিঙ্গ : পুৰুষ	LQX7641363 ফটো উপলব্ধ

61 নাম : মনোৰঞ্জন ভৌমিক পিতাৰ নাম: সুকেন্দ্র বিকাশ ভৌমিক ঘৰ নং : 8৬০ বয়স : 43 লিঙ্গ : পুৰুষ	LQX7641374 ফটো উপলব্ধ	62 নাম : সজল ভৌমিক পিতাৰ নাম: কাজল ভৌমিক ঘৰ নং : 8৬০ বয়স : 40 লিঙ্গ : পুৰুষ	LQX7641329 ফটো উপলব্ধ	63 নাম : দীপক ভৌমিক পিতাৰ নাম: কাজল ভৌমিক ঘৰ নং : 8৬০ বয়স : 39 লিঙ্গ : পুৰুষ	LQX7641283 ফটো উপলব্ধ
64 নাম : মালতী ভৌমিক পিতাৰ নাম: খুকন ভৌমিক ঘৰ নং : 8৬০ বয়স : 37 লিঙ্গ : মহিলা	LQX7641409 ফটো উপলব্ধ	65 নাম : বাসন্তী ভৌমিক স্বামীৰ নাম: মনোৰঞ্জন ভৌমিক ঘৰ নং : 8৬০ বয়স : 37 লিঙ্গ : মহিলা	LQX7641410 ফটো উপলব্ধ	66 নাম : সঞ্জীৱ ভৌমিক পিতাৰ নাম: তপন ভৌমিক ঘৰ নং : 8৬০ বয়স : 36 লিঙ্গ : পুৰুষ	LQX7641396 ফটো উপলব্ধ
67 নাম : ৰাজিৱ ভৌমিক পিতাৰ নাম: তপন ভৌমিক ঘৰ নং : 8৬০ বয়স : 32 লিঙ্গ : পুৰুষ	LQX7647736 ফটো উপলব্ধ	68 নাম : জ্যোতিৰ্ময় মাতৃৰ নাম: মিৰা ভৌমিক ঘৰ নং : 8৬০ বয়স : 32 লিঙ্গ : পুৰুষ	LQX7647758 ফটো উপলব্ধ	69 নাম : পবিত্ৰা দাস সূত্ৰধৰ স্বামীৰ নাম: ধনঞ্জয় সূত্ৰধৰ ঘৰ নং : 8৬০ বয়স : 32 লিঙ্গ : মহিলা	LQX0539536 ফটো উপলব্ধ
70 নাম : ৰাধাবানী ভৌমিক স্বামীৰ নাম: সজল ভৌমিক ঘৰ নং : 8৬০ বয়স : 31 লিঙ্গ : মহিলা	LQX7647554 ফটো উপলব্ধ	71 নাম : পুষ্পৰাণী ভৌমিক পিতাৰ নাম: জুকন ভৌমিক ঘৰ নং : 8৬০ বয়স : 31 লিঙ্গ : মহিলা	LQX0404970 ফটো উপলব্ধ	72 নাম : পংকজ ভৌমিক পিতাৰ নাম: কাজল ভৌমিক ঘৰ নং : 8৬০ বয়স : 28 লিঙ্গ : পুৰুষ	LQX0228049 ফটো উপলব্ধ
73 নাম : বিশ্বজীত ভৌমিক পিতাৰ নাম: তপন ভৌমিক ঘৰ নং : 8৬০ বয়স : 27 লিঙ্গ : পুৰুষ	LQX0202663 ফটো উপলব্ধ	74 নাম : সঞ্জয় সূত্ৰধৰ পিতাৰ নাম: অজিত সূত্ৰধৰ ঘৰ নং : 8৬০ বয়স : 27 লিঙ্গ : পুৰুষ	LQX0404913 ফটো উপলব্ধ	75 নাম : বিটু ভৌমিক পিতাৰ নাম: খুকন ভৌমিক ঘৰ নং : 8৬০ বয়স : 27 লিঙ্গ : পুৰুষ	LQX0221523 ফটো উপলব্ধ
76 নাম : কৃষ্ণা ভৌমিক পিতাৰ নাম: তপন ভৌমিক ঘৰ নং : 8৬০ বয়স : 25 লিঙ্গ : পুৰুষ	LQX0554386 ফটো উপলব্ধ	77 নাম : প্ৰিয়া ভৌমিক পিতাৰ নাম: খুকন ভৌমিক ঘৰ নং : 460 বয়স : 22 লিঙ্গ : মহিলা	LQX7665185 ফটো উপলব্ধ	78 নাম : মানৱ ভৌমিক পিতাৰ নাম: মনোৰঞ্জন ভৌমিক ঘৰ নং : 460 বয়স : 20 লিঙ্গ : পুৰুষ	PVJ0133777 ফটো উপলব্ধ
79 নাম : ধনঞ্জয় সূত্ৰধৰ পিতাৰ নাম: অজিত সূত্ৰধৰ ঘৰ নং : 8৬০ক বয়স : 34 লিঙ্গ : পুৰুষ	LQX7648057 ফটো উপলব্ধ	80 নাম : ৰঞ্জিত মজুমদাৰ পিতাৰ নাম: কিৰন মজুমদাৰ ঘৰ নং : 8৬২ বয়স : 70 লিঙ্গ : পুৰুষ	LQX7641421 ফটো উপলব্ধ	81 নাম : বাসুৰি মজুমদাৰ স্বামীৰ নাম: ৰঞ্জিত মজুমদাৰ ঘৰ নং : 8৬২ বয়স : 65 লিঙ্গ : মহিলা	LQX7641432 ফটো উপলব্ধ
82 নাম : যাদৱ মজুমদাৰ পিতাৰ নাম: ৰঞ্জিত মজুমদাৰ ঘৰ নং : 8৬২ বয়স : 42 লিঙ্গ : পুৰুষ	LQX7641443 ফটো উপলব্ধ	83 নাম : তুলতুল মজুমদাৰ পিতাৰ নাম: ৰঞ্জিত মজুমদাৰ ঘৰ নং : 8৬২ বয়স : 37 লিঙ্গ : মহিলা	LQX7641454 ফটো উপলব্ধ	84 নাম : পাপু মজুমদাৰ পিতাৰ নাম: ৰঞ্জিত মজুমদাৰ ঘৰ নং : 8৬২ বয়স : 35 লিঙ্গ : পুৰুষ	LQX7641465 ফটো উপলব্ধ
85 নাম : সুবেন সিংহ পিতাৰ নাম: ব্ৰজবাসী সিংহ ঘৰ নং : 8৬৩ বয়স : 68 লিঙ্গ : পুৰুষ	LQX7641476 ফটো উপলব্ধ	86 নাম : ৰাজু সিংহ পিতাৰ নাম: সুবেন সিংহ ঘৰ নং : 8৬৩ বয়স : 42 লিঙ্গ : পুৰুষ	LQX7641498 ফটো উপলব্ধ	87 নাম : প্ৰতিমা সিংহ পিতাৰ নাম: সুবেন সিংহ ঘৰ নং : 8৬৩ বয়স : 40 লিঙ্গ : মহিলা	LQX7641501 ফটো উপলব্ধ
88 নাম : বৰ্ণা সিংহ স্বামীৰ নাম: ৰবেন সিংহ ঘৰ নং : 8৬৩ বয়স : 37 লিঙ্গ : মহিলা	LQX7641512 ফটো উপলব্ধ	89 নাম : টনী সিংহ পিতাৰ নাম: সুবেন সিংহ ঘৰ নং : 8৬৩ বয়স : 35 লিঙ্গ : মহিলা	LQX7641523 ফটো উপলব্ধ	90 নাম : দীপ্তি সিংহ স্বামীৰ নাম: ৰাজু সিংহ ঘৰ নং : 8৬৩ বয়স : 35 লিঙ্গ : মহিলা	LQX0405092 ফটো উপলব্ধ

91 নাম : চুমকী সিংহ পিতাৰ নাম: সুবেন সিংহ ঘৰ নং : 8৬৩ বয়স : 32 লিঙ্গ : মহিলা	LQX7648148 ফটো উপলব্ধ	92 নাম : ইল সিংহ পিতাৰ নাম: সুবেন সিংহ ঘৰ নং : 8৬৩ বয়স : 30 লিঙ্গ : মহিলা	LQX7647509 ফটো উপলব্ধ	93 নাম : সুনীল বিশ্বাস পিতাৰ নাম: মনা বিশ্বাস ঘৰ নং : 8৬8 বয়স : 60 লিঙ্গ : পুৰুষ	LQX7641534 ফটো উপলব্ধ
D 94 নাম : ললী বিশ্বাস স্বামীৰ নাম: সুনীল বিশ্বাস ঘৰ নং : 8৬8 বয়স : 55 লিঙ্গ : মহিলা	LQX7641545 ফটো উপলব্ধ	95 নাম : পবিত্ৰ বিশ্বাস পিতাৰ নাম: সুনীল বিশ্বাস ঘৰ নং : 464 বয়স : 32 লিঙ্গ : পুৰুষ	PVJ0071878 ফটো উপলব্ধ	96 নাম : অজয় বিশ্বাস পিতাৰ নাম: সুনীল বিশ্বাস ঘৰ নং : 464 বয়স : 23 লিঙ্গ : পুৰুষ	PVJ0092064 ফটো উপলব্ধ
97 নাম : মনোৰঞ্জন বিশ্বাস পিতাৰ নাম: বিবেক বিশ্বাস ঘৰ নং : 8৬৫ বয়স : 65 লিঙ্গ : পুৰুষ	LQX7641556 ফটো উপলব্ধ	98 নাম : সফেলী বিশ্বাস স্বামীৰ নাম: মনোৰঞ্জন বিশ্বাস ঘৰ নং : 8৬৫ বয়স : 55 লিঙ্গ : মহিলা	LQX7641567 ফটো উপলব্ধ	99 নাম : মানিক বিশ্বাস পিতাৰ নাম: মনোৰঞ্জন বিশ্বাস ঘৰ নং : 8৬৫ বয়স : 37 লিঙ্গ : পুৰুষ	LQX7641589 ফটো উপলব্ধ
100 নাম : বিজয় বিশ্বাস পিতাৰ নাম: মনোৰঞ্জন বিশ্বাস ঘৰ নং : 8৬৫ বয়স : 36 লিঙ্গ : পুৰুষ	LQX7641578 ফটো উপলব্ধ	101 নাম : অঞ্জনা বিশ্বাস স্বামীৰ নাম: মানিক বিশ্বাস ঘৰ নং : 8৬৫ বয়স : 30 লিঙ্গ : মহিলা	LQX0085266 ফটো উপলব্ধ	102 নাম : মেনকা দেৱী বিশ্বাস স্বামীৰ নাম: বিজয় বিশ্বাস ঘৰ নং : 8৬৫ বয়স : 28 লিঙ্গ : মহিলা	LQX0085308 ফটো উপলব্ধ
103 নাম : শশী কান্ত বাহা পিতাৰ নাম: কৈলাশ বাহা ঘৰ নং : 8৬৬ বয়স : 78 লিঙ্গ : পুৰুষ	LQX7641590 ফটো উপলব্ধ	104 নাম : শীবানী বিশ্বাস পিতাৰ নাম: মনোৰঞ্জন বিশ্বাস ঘৰ নং : 8৬৬ বয়স : 39 লিঙ্গ : মহিলা	LQX7641636 ফটো উপলব্ধ	105 নাম : আশুতোষ সাহা পিতাৰ নাম: কৃষ্ণগোপাল সাহা ঘৰ নং : 8৬৭ বয়স : 65 লিঙ্গ : পুৰুষ	LQX7641647 ফটো উপলব্ধ
106 নাম : সন্ধ্যা সাহা স্বামীৰ নাম: আশুতোষ সাহা ঘৰ নং : 8৬৭ বয়স : 60 লিঙ্গ : মহিলা	LQX7641658 ফটো উপলব্ধ	107 নাম : অভিজিত সাহা পিতাৰ নাম: আশুতোষ সাহা ঘৰ নং : 8৬৭ বয়স : 36 লিঙ্গ : পুৰুষ	LQX7641670 ফটো উপলব্ধ	S 108 নাম : ৰতা সাহা পিতাৰ নাম: আশুতোষ সাহা ঘৰ নং : 8৬৭ বয়স : 35 লিঙ্গ : মহিলা	LQX7641669 ফটো উপলব্ধ
109 নাম : পূজা সাহা পিতাৰ নাম: আশুতোষ সাহা ঘৰ নং : 8৬৭ বয়স : 31 লিঙ্গ : মহিলা	LQX7647543 ফটো উপলব্ধ	110 নাম : সুস্মীতা সাহা স্বামীৰ নাম: অভিজিৎ সাহা ঘৰ নং : 467 বয়স : 24 লিঙ্গ : মহিলা	LQX7653579 ফটো উপলব্ধ	111 নাম : যোগেন ওৱাৰী পিতাৰ নাম: কমল ওৱাৰী ঘৰ নং : 8৬৭ ক বয়স : 23 লিঙ্গ : পুৰুষ	LQX0480012 ফটো উপলব্ধ
112 নাম : বিবেক সুত্ৰধৰ পিতাৰ নাম: বসন্ত সুত্ৰধৰ ঘৰ নং : 8৬৮ বয়স : 67 লিঙ্গ : পুৰুষ	LQX7641692 ফটো উপলব্ধ	113 নাম : সন্ধ্যা সুত্ৰধৰ স্বামীৰ নাম: বিবেক সুত্ৰধৰ ঘৰ নং : 8৬৮ বয়স : 62 লিঙ্গ : মহিলা	LQX7641705 ফটো উপলব্ধ	114 নাম : ৰাজু সুত্ৰধৰ পিতাৰ নাম: বিবেক সুত্ৰধৰ ঘৰ নং : 8৬৮ বয়স : 41 লিঙ্গ : পুৰুষ	LQX7641727 ফটো উপলব্ধ
115 নাম : প্ৰদীপ সুত্ৰধৰ পিতাৰ নাম: বিবেক সুত্ৰধৰ ঘৰ নং : 8৬৮ বয়স : 39 লিঙ্গ : পুৰুষ	LQX7641738 ফটো উপলব্ধ	116 নাম : সুশীল চন্দ্ৰ ৰয় পিতাৰ নাম: মানিক ৰয় ঘৰ নং : 8৬৯ বয়স : 67 লিঙ্গ : পুৰুষ	LQX7641749 ফটো উপলব্ধ	117 নাম : কল্পনা ৰয় স্বামীৰ নাম: ননি গোপাল সুত্ৰধৰ ঘৰ নং : 8৬৯ বয়স : 62 লিঙ্গ : মহিলা	LQX7641750 ফটো উপলব্ধ
118 নাম : বিপ্লব ৰয় পিতাৰ নাম: সুচীল সুত্ৰধৰ ঘৰ নং : 8৬৯ বয়স : 43 লিঙ্গ : পুৰুষ	LQX7641761 ফটো উপলব্ধ	119 নাম : ৰঞ্জন ৰয় পিতাৰ নাম: সুচীল সুত্ৰধৰ ঘৰ নং : 8৬৯ বয়স : 41 লিঙ্গ : পুৰুষ	LQX7641772 ফটো উপলব্ধ	120 নাম : চন্দনা সুত্ৰধৰ স্বামীৰ নাম: বিপ্লব ৰয় ঘৰ নং : 8৬৯ বয়স : 40 লিঙ্গ : মহিলা	LQX0085449 ফটো উপলব্ধ

121 নাম : বিপন বয় পিতাৰ নাম: সুশীল চন্দ্ৰ বয় ঘৰ নং : 8৬৯ বয়স : 38 লিঙ্গ : পুৰুষ	LQX7641783 ফটো উপলব্ধ	122 নাম : দেবি সূত্ৰধৰ স্বামীৰ নাম: বঞ্জন বয় ঘৰ নং : 469 বয়স : 32 লিঙ্গ : মহিলা	LQX0338665 ফটো উপলব্ধ	123 নাম : সঞ্জীৱ সাহা পিতাৰ নাম: লালমোহন সাহা ঘৰ নং : 89০ বয়স : 60 লিঙ্গ : পুৰুষ	LQX7641794 ফটো উপলব্ধ
124 নাম : দিলীপ সাহা পিতাৰ নাম: লালমোহন সাহা ঘৰ নং : 89০ বয়স : 58 লিঙ্গ : পুৰুষ	LQX7641807 ফটো উপলব্ধ	125 নাম : উত্তম সাহা পিতাৰ নাম: লালমোহন সাহা ঘৰ নং : 89০ বয়স : 50 লিঙ্গ : পুৰুষ	LQX7641818 ফটো উপলব্ধ	126 নাম : ববিতা সাহা স্বামীৰ নাম: সঞ্জীৱ সাহা ঘৰ নং : 89০ বয়স : 50 লিঙ্গ : মহিলা	LQX7641829 ফটো উপলব্ধ
127 নাম : তমলি সাহা স্বামীৰ নাম: দিলীপ সাহা ঘৰ নং : 89০ বয়স : 49 লিঙ্গ : মহিলা	LQX1609592 ফটো উপলব্ধ	128 নাম : নন্দীতা সাহা পিতাৰ নাম: লালমোহন সাহা ঘৰ নং : 89০ বয়স : 38 লিঙ্গ : মহিলা	LQX7641841 ফটো উপলব্ধ	129 নাম : সুমীৰ সাহা পিতাৰ নাম: সঞ্জীৱ সাহা ঘৰ নং : 89০ বয়স : 30 লিঙ্গ : পুৰুষ	LQX0288407 ফটো উপলব্ধ
130 নাম : শুভম সাহা পিতাৰ নাম: দিলীপ সাহা ঘৰ নং : 89০ বয়স : 29 লিঙ্গ : পুৰুষ	LQX0086157 ফটো উপলব্ধ	131 নাম : প্ৰিয়া সাহা পিতাৰ নাম: সঞ্জীৱ সাহা ঘৰ নং : 89০ বয়স : 26 লিঙ্গ : মহিলা	LQX0301697 ফটো উপলব্ধ	132 নাম : মনিষ সাহা পিতাৰ নাম: দিলীপ সাহা ঘৰ নং : 89০ বয়স : 22 লিঙ্গ : পুৰুষ	LQX1121771 ফটো উপলব্ধ
133 নাম : দুল সূত্ৰধৰ স্বামীৰ নাম: বনেন্দ্ৰ সূত্ৰধৰ ঘৰ নং : 891 বয়স : 65 লিঙ্গ : মহিলা	LQX7641863 ফটো উপলব্ধ	134 নাম : চন্দন সূত্ৰধৰ পিতাৰ নাম: বনেন্দ্ৰ সূত্ৰধৰ ঘৰ নং : 891 বয়স : 46 লিঙ্গ : পুৰুষ	LQX7641874 ফটো উপলব্ধ	135 নাম : পিংকী সূত্ৰধৰ স্বামীৰ নাম: চন্দন সূত্ৰধৰ ঘৰ নং : 891 বয়স : 36 লিঙ্গ : মহিলা	LQX7648182 ফটো উপলব্ধ
136 নাম : ৰঞ্জিত কুমাৰ দাস পিতাৰ নাম: ৰাজেন্দ্ৰ মোহন দাস ঘৰ নং : 892 বয়স : 62 লিঙ্গ : পুৰুষ	LQX7641910 ফটো উপলব্ধ	137 নাম : মনি দাস স্বামীৰ নাম: ৰঞ্জিত কুমাৰ দাস ঘৰ নং : 892 বয়স : 50 লিঙ্গ : মহিলা	LQX7641909 ফটো উপলব্ধ	138 নাম : মীৰা দাস পিতাৰ নাম: ৰঞ্জিত কুমাৰ দাস ঘৰ নং : 892 বয়স : 28 লিঙ্গ : মহিলা	LQX0086199 ফটো উপলব্ধ
139 নাম : ৰেখা বিশ্বাস স্বামীৰ নাম: গকুল বিশ্বাস ঘৰ নং : 89৩ বয়স : 62 লিঙ্গ : মহিলা	LQX7641932 ফটো উপলব্ধ	140 নাম : ৰিংক মনি বিশ্বাস পিতাৰ নাম: গকুল বিশ্বাস ঘৰ নং : 89৩ বয়স : 49 লিঙ্গ : মহিলা	LQX7641976 ফটো উপলব্ধ	141 নাম : পিতাৰ নাম: গকুল বিশ্বাস ঘৰ নং : 89৩ বয়স : 45 লিঙ্গ : মহিলা	LQX7641987 ফটো উপলব্ধ
142 নাম : বৰন বিশ্বাস পিতাৰ নাম: গকুল বিশ্বাস ঘৰ নং : 89৩ বয়স : 42 লিঙ্গ : পুৰুষ	LQX7641943 ফটো উপলব্ধ	143 নাম : গোবিন্দ বিশ্বাস পিতাৰ নাম: গকুল বিশ্বাস ঘৰ নং : 89৩ বয়স : 41 লিঙ্গ : পুৰুষ	LQX7641954 ফটো উপলব্ধ	144 নাম : দুৰ্গা বিশ্বাস পিতাৰ নাম: গকুল বিশ্বাস ঘৰ নং : 89৩ বয়স : 39 লিঙ্গ : মহিলা	LQX7641965 ফটো উপলব্ধ
145 নাম : কিশোৰ বিশ্বাস পিতাৰ নাম: গকুল বিশ্বাস ঘৰ নং : 89৩ বয়স : 35 লিঙ্গ : পুৰুষ	LQX1609285 ফটো উপলব্ধ	146 নাম : পূজা বিশ্বাস পিতাৰ নাম: গকুল বিশ্বাস ঘৰ নং : 89৩ বয়স : 32 লিঙ্গ : মহিলা	LQX1609398 ফটো উপলব্ধ	147 নাম : মাইনাও বসুমতাৰী বিশ্বাস স্বামীৰ নাম: গোবিন্দ বিশ্বাস ঘৰ নং : 89৩ বয়স : 32 লিঙ্গ : মহিলা	LQX1609387 ফটো উপলব্ধ
E 148 নাম : সুবীৰ চন্দ্ৰ দাস পিতাৰ নাম: বিপিন চন্দ্ৰ দাস ঘৰ নং : 898 বয়স : 77 লিঙ্গ : পুৰুষ	LQX7641998 ফটো উপলব্ধ	149 নাম : শেফালী দাস স্বামীৰ নাম: সুবীৰ চন্দ্ৰ দাস ঘৰ নং : 898 বয়স : 67 লিঙ্গ : মহিলা	LQX7642004 ফটো উপলব্ধ	150 নাম : শংকৰ দাস পিতাৰ নাম: সুবীৰ চন্দ্ৰ দাস ঘৰ নং : 898 বয়স : 45 লিঙ্গ : পুৰুষ	LQX7642015 ফটো উপলব্ধ

151 নাম : প্রণতি দাস স্বামীৰ নাম : শংকৰ দাস ঘৰ নং : 474 বয়স : 32 লিঙ্গ : মহিলা	LQX1133230 ফটো উপলব্ধ	152 নাম : বন্দনা দাস পিতাৰ নাম : সুবির চন্দ্র দাস ঘৰ নং : 474 বয়স : 29 লিঙ্গ : মহিলা	LQX0287102 ফটো উপলব্ধ	153 নাম : সুদাংসু পাল পিতাৰ নাম : শচীন্দ্র পাল ঘৰ নং : 895 বয়স : 65 লিঙ্গ : পুৰুষ	LQX7642048 ফটো উপলব্ধ
154 নাম : সুশীল পল্ল পিতাৰ নাম : শচীন্দ্র পাল ঘৰ নং : 895 বয়স : 63 লিঙ্গ : পুৰুষ	LQX7642060 ফটো উপলব্ধ	155 নাম : অখিল পাল পিতাৰ নাম : শচীন্দ্র পাল ঘৰ নং : 895 বয়স : 60 লিঙ্গ : পুৰুষ	LQX7642071 ফটো উপলব্ধ	156 নাম : আৰতি পাল স্বামীৰ নাম : সুদাংসু পাল ঘৰ নং : 895 বয়স : 60 লিঙ্গ : মহিলা	LQX7642059 ফটো উপলব্ধ
157 নাম : নমিতা বানী পাল স্বামীৰ নাম : অখিল পাল ঘৰ নং : 895 বয়স : 43 লিঙ্গ : মহিলা	LQX7648331 ফটো উপলব্ধ	158 নাম : স্বপন পাল পিতাৰ নাম : গনেশ পাল ঘৰ নং : 895 বয়স : 42 লিঙ্গ : পুৰুষ	LQX0086249 ফটো উপলব্ধ	159 নাম : সুচিত্রা পাল স্বামীৰ নাম : সুচিল পাল ঘৰ নং : 895 বয়স : 38 লিঙ্গ : মহিলা	LQX7642082 ফটো উপলব্ধ
160 নাম : টুটন পাল পিতাৰ নাম : সুধাংশু পাল ঘৰ নং : 895 বয়স : 32 লিঙ্গ : পুৰুষ	LQX7647725 ফটো উপলব্ধ	161 নাম : প্রিয়া পাল পিতাৰ নাম : অখিল পাল ঘৰ নং : 895 বয়স : 21 লিঙ্গ : মহিলা	LQX7654122 ফটো উপলব্ধ	D 162 নাম : জয়ন্তীবালা বয় স্বামীৰ নাম : যোগেশ বয় ঘৰ নং : 896 বয়স : 70 লিঙ্গ : মহিলা	LQX7642093 ফটো উপলব্ধ
163 নাম : নিৰঞ্জন বয় পিতাৰ নাম : যোগেশ বয় ঘৰ নং : 896 বয়স : 50 লিঙ্গ : পুৰুষ	LQX7642106 ফটো উপলব্ধ	164 নাম : সুমতি ঘোষ স্বামীৰ নাম : বলু ঘোষ ঘৰ নং : 476 বয়স : 48 লিঙ্গ : মহিলা	HCK1213190 ফটো উপলব্ধ	D 165 নাম : সীমা বয় স্বামীৰ নাম : নিৰঞ্জন বয় ঘৰ নং : 896 বয়স : 45 লিঙ্গ : মহিলা	LQX7642117 ফটো উপলব্ধ
166 নাম : মৃদল চ ৰায় পিতাৰ নাম : নিৰঞ্জন ৰায় ঘৰ নং : 476 বয়স : 26 লিঙ্গ : পুৰুষ	LQX0263012 ফটো উপলব্ধ	167 নাম : বনজিত ঘোষ পিতাৰ নাম : বলু ঘোষ ঘৰ নং : 476 বয়স : 26 লিঙ্গ : পুৰুষ	HCK0613711 ফটো উপলব্ধ	168 নাম : উজ্জল ৰায় পিতাৰ নাম : নিৰঞ্জন ৰায় ঘৰ নং : 476 বয়স : 22 লিঙ্গ : পুৰুষ	LQX7688708 ফটো উপলব্ধ
# 169 নাম : ঋষিতা ভৌমিক পিতাৰ নাম : সঞ্জয় ভৌমিক ঘৰ নং : 476 বয়স : 19 লিঙ্গ : মহিলা	PVJ0118471 ফটো উপলব্ধ	170 নাম : জ্যোৎস্না ওৱাৰী পিতাৰ নাম : কমল ওৱাৰী ঘৰ নং : 896ক বয়স : 27 লিঙ্গ : পুৰুষ	LQX0159731 ফটো উপলব্ধ	171 নাম : কমল ওৱাৰী পিতাৰ নাম : আনন্দ ওৱাৰী ঘৰ নং : 896ক বয়স : 53 লিঙ্গ : পুৰুষ	LQX7642128 ফটো উপলব্ধ
172 নাম : ৰেখা ওৱাৰী স্বামীৰ নাম : কমল ওৱাৰী ঘৰ নং : 896ক বয়স : 47 লিঙ্গ : মহিলা	LQX7642139 ফটো উপলব্ধ	173 নাম : লীলা বড়ো স্বামীৰ নাম : বিমল বড়ো ঘৰ নং : 89৮ বয়স : 59 লিঙ্গ : মহিলা	LQX7642151 ফটো উপলব্ধ	174 নাম : দময়ন্তী বড়ো স্বামীৰ নাম : দিপানকৰ বড়ো ঘৰ নং : 478 বয়স : 43 লিঙ্গ : মহিলা	LQX0338699 ফটো উপলব্ধ
175 নাম : দীপাঞ্জলী বড়ো স্বামীৰ নাম : বিজয় বসুমতাৰী ঘৰ নং : 89৮ বয়স : 31 লিঙ্গ : মহিলা	LQX7642173 ফটো উপলব্ধ	176 নাম : মুনীন্দ্র ঠাকুৰীয়া পিতাৰ নাম : হৰগোবিন্দ ঠাকুৰীয়া ঘৰ নং : 89৮ বয়স : 44 লিঙ্গ : পুৰুষ	LQX7642220 ফটো উপলব্ধ	177 নাম : হেমন্ত ঠাকুৰীয়া পিতাৰ নাম : হৰগোবিন্দ ঠাকুৰীয়া ঘৰ নং : 89৮ বয়স : 42 লিঙ্গ : পুৰুষ	LQX7642231 ফটো উপলব্ধ
D 178 নাম : কালিদাস ভৌমিক পিতাৰ নাম : পেৰিমন ভৌমিক ঘৰ নং : 8৮২ বয়স : 85 লিঙ্গ : পুৰুষ	LQX7642242 ফটো উপলব্ধ	E 179 নাম : বীনা ভৌমিক স্বামীৰ নাম : কালিদাস ভৌমিক ঘৰ নং : 8৮২ বয়স : 80 লিঙ্গ : মহিলা	LQX7642253 ফটো উপলব্ধ	D 180 নাম : চন্দা ভৌমিক স্বামীৰ নাম : নিমল ভৌমিক ঘৰ নং : 8৮২ বয়স : 75 লিঙ্গ : মহিলা	LQX7642286 ফটো উপলব্ধ

181 নাম : উৎপল ভৌমিক পিতাৰ নাম: কালিদাস ভৌমিক ঘৰ নং : 8৮২ বয়স : 49 লিঙ্গ : পুৰুষ	LQX0542845 ফটো উপলব্ধ	D 182 নাম : অঞ্জনা ভৌমিক স্বামীৰ নাম: উৎপল ভৌমিক ঘৰ নং : 8৮২ বয়স : 42 লিঙ্গ : মহিলা	LQX7642275 ফটো উপলব্ধ	D 183 নাম : নীলা সূত্ৰধৰ স্বামীৰ নাম: সুধীৰ সূত্ৰধৰ ঘৰ নং : 8৮৩ বয়স : 90 লিঙ্গ : মহিলা	LQX7642300 ফটো উপলব্ধ
D 184 নাম : উপেন সূত্ৰধৰ পিতাৰ নাম: বাম কুমাৰ সূত্ৰধৰ ঘৰ নং : 8৮৪ বয়স : 70 লিঙ্গ : পুৰুষ	LQX7642311 ফটো উপলব্ধ	185 নাম : লক্ষী সূত্ৰধৰ স্বামীৰ নাম: উপেন সূত্ৰধৰ ঘৰ নং : 8৮৪ বয়স : 65 লিঙ্গ : মহিলা	LQX7642322 ফটো উপলব্ধ	186 নাম : বিশ্বজিৎ সূত্ৰধৰ পিতাৰ নাম: উপেন সূত্ৰধৰ ঘৰ নং : 8৮৪ বয়স : 45 লিঙ্গ : পুৰুষ	LQX7642333 ফটো উপলব্ধ
D 187 নাম : মুন্নি সূত্ৰধৰ পিতাৰ নাম: উপেন সূত্ৰধৰ ঘৰ নং : 8৮৪ বয়স : 39 লিঙ্গ : মহিলা	LQX7642344 ফটো উপলব্ধ	188 নাম : বিংকী বিশ্বাস পিতাৰ নাম: প্ৰানবল্লভ বিশ্বাস ঘৰ নং : 8৮৪ বয়স : 39 লিঙ্গ : মহিলা	LQX7648342 ফটো উপলব্ধ	189 নাম : নিলীমা সূত্ৰধৰ পিতাৰ নাম: উপেন চন্দ্ৰ সূত্ৰধৰ ঘৰ নং : 8৮৪ বয়স : 36 লিঙ্গ : মহিলা	LQX0087296 ফটো উপলব্ধ
190 নাম : সঞ্জয় বিশ্বাচ পিতাৰ নাম: পানবল্লভ বিশ্বাস ঘৰ নং : 8৮৪ বয়স : 33 লিঙ্গ : পুৰুষ	LQX7647769 ফটো উপলব্ধ	191 নাম : প্ৰসেনজিত সূত্ৰধৰ পিতাৰ নাম: উপেন সূত্ৰধৰ ঘৰ নং : 8৮৪ বয়স : 31 লিঙ্গ : পুৰুষ	LQX0087338 ফটো উপলব্ধ	192 নাম : মনদীপ বিশ্বশৰ্মা পিতাৰ নাম: অখিল বিশ্বশৰ্মা ঘৰ নং : 484 বয়স : 19 লিঙ্গ : পুৰুষ	PVJ0133413 ফটো উপলব্ধ
193 নাম : প্ৰাণবল্লভ বিশ্বাচ পিতাৰ নাম: সতীশ বিশ্বাস ঘৰ নং : 8৮৫ বয়স : 65 লিঙ্গ : পুৰুষ	LQX7642355 ফটো উপলব্ধ	194 নাম : সৰস্বতী বিশ্বাস স্বামীৰ নাম: পানবল্লভ বিশ্বাস ঘৰ নং : 8৮৫ বয়স : 57 লিঙ্গ : মহিলা	LQX7642366 ফটো উপলব্ধ	D 195 নাম : শিখা বিশ্বাস পিতাৰ নাম: পানবল্লভ বিশ্বাস ঘৰ নং : 8৮৫ বয়স : 38 লিঙ্গ : মহিলা	LQX7642377 ফটো উপলব্ধ
196 নাম : সুবল মল্লিক পিতাৰ নাম: বাধা গোবিন্দ মল্লিক ঘৰ নং : 8৮৬ বয়স : 77 লিঙ্গ : পুৰুষ	LQX7642399 ফটো উপলব্ধ	197 নাম : মনিকা মল্লিক স্বামীৰ নাম: মনোজ মল্লিক ঘৰ নং : 486 বয়স : 37 লিঙ্গ : মহিলা	PVJ0047217 ফটো উপলব্ধ	198 নাম : মনোজ মল্লিক পিতাৰ নাম: সুবল মল্লিক ঘৰ নং : 8৮৬ বয়স : 36 লিঙ্গ : পুৰুষ	LQX0230326 ফটো উপলব্ধ
199 নাম : স্বপন দে পিতাৰ নাম: উপেন দে ঘৰ নং : 486 ক বয়স : 51 লিঙ্গ : পুৰুষ	PVJ0055657 ফটো উপলব্ধ	200 নাম : জবা দে স্বামীৰ নাম: স্বপন দে ঘৰ নং : 8৮৬ক বয়স : 40 লিঙ্গ : মহিলা	LQX1609752 ফটো উপলব্ধ	D 201 নাম : মিনা সাহা স্বামীৰ নাম: মাধব সাহা ঘৰ নং : 8৮৭ বয়স : 80 লিঙ্গ : মহিলা	LQX7642446 ফটো উপলব্ধ
202 নাম : সুব্ৰত সাহা পিতাৰ নাম: মাধব সাহা ঘৰ নং : 8৮৭ বয়স : 55 লিঙ্গ : পুৰুষ	LQX7642479 ফটো উপলব্ধ	203 নাম : কবিতা সাহা স্বামীৰ নাম: স্বপন সাহা ঘৰ নং : 8৮৭ বয়স : 50 লিঙ্গ : মহিলা	LQX7642468 ফটো উপলব্ধ	204 নাম : সুবল সাহা পিতাৰ নাম: মাধব সাহা ঘৰ নং : 8৮৭ বয়স : 47 লিঙ্গ : পুৰুষ	LQX7642491 ফটো উপলব্ধ
D 205 নাম : সবিতা সাহা স্বামীৰ নাম: সুব্ৰত সাহা ঘৰ নং : 8৮৭ বয়স : 45 লিঙ্গ : মহিলা	LQX7642480 ফটো উপলব্ধ	206 নাম : বিশ্বজিত সাহা পিতাৰ নাম: মাধব সাহা ঘৰ নং : 8৮৭ বয়স : 44 লিঙ্গ : পুৰুষ	LQX7642504 ফটো উপলব্ধ	207 নাম : মাস্পী সাহা স্বামীৰ নাম: সুবল সাহা ঘৰ নং : 487 বয়স : 36 লিঙ্গ : মহিলা	DNB1683234 ফটো উপলব্ধ
208 নাম : কিশোৰ সাহা পিতাৰ নাম: স্বপন সাহা ঘৰ নং : 8৮৭ বয়স : 27 লিঙ্গ : পুৰুষ	LQX0202762 ফটো উপলব্ধ	209 নাম : তনুপ্ৰিয়া সাহা পিতাৰ নাম: সুব্ৰতঃ সাহা ঘৰ নং : 8৮৭ বয়স : 21 লিঙ্গ : মহিলা	LQX7654007 ফটো উপলব্ধ	210 নাম : সুমন দে পিতাৰ নাম: স্বপন দে ঘৰ নং : 8৮৭ক বয়স : 31 লিঙ্গ : পুৰুষ	LQX0288597 ফটো উপলব্ধ

211	LQX7642526	ফটো উপলব্ধ
নাম : চায়াৰানী সাহা স্বামীৰ নাম : বাধাৰমন সাহা ঘৰ নং : 8৮৮ বয়স : 80 লিঙ্গ : মহিলা		

212	LQX7642537	ফটো উপলব্ধ
নাম : পবিত্ৰ কুমাৰ সাহা পিতাৰ নাম : বাধাৰমন সাহা ঘৰ নং : 8৮৮ বয়স : 60 লিঙ্গ : পুৰুষ		

213	LQX7642559	ফটো উপলব্ধ
নাম : গুৰুদাস সাহা পিতাৰ নাম : বাধাৰমন সাহা ঘৰ নং : 8৮৮ বয়স : 52 লিঙ্গ : পুৰুষ		

214	LQX7642548	ফটো উপলব্ধ
নাম : চন্দনা বানী সাহা স্বামীৰ নাম : পবিত্ৰ কুমাৰ সাহা ঘৰ নং : 8৮৮ বয়স : 50 লিঙ্গ : মহিলা		

215	LQX7642571	ফটো উপলব্ধ
নাম : মণ্ডি সাহা স্বামীৰ নাম : গুৰুদাস সাহা ঘৰ নং : 8৮৮ বয়স : 38 লিঙ্গ : মহিলা		

216	LQX0167890	ফটো উপলব্ধ
নাম : পূজা সাহা পিতাৰ নাম : পবিত্ৰ সাহা ঘৰ নং : 8৮৮ বয়স : 31 লিঙ্গ : মহিলা		

217	LQX0167874	ফটো উপলব্ধ
নাম : পুৰোষোত্তম সাহা পিতাৰ নাম : পবিত্ৰ সাহা ঘৰ নং : 8৮৮ বয়স : 27 লিঙ্গ : পুৰুষ		

218	LQX0369546	ফটো উপলব্ধ
নাম : প্ৰীতম সাহা পিতাৰ নাম : পবিত্ৰ সাহা ঘৰ নং : 8৮৮ বয়স : 25 লিঙ্গ : পুৰুষ		

219	PVJ0140269	ফটো উপলব্ধ
নাম : লোহিত চন্দ্ৰ সাহা পিতাৰ নাম : গুৰুদাস সাহা ঘৰ নং : 488 বয়স : 19 লিঙ্গ : পুৰুষ		

E 220	LQX7642582	ফটো উপলব্ধ
নাম : কেশব বৰ্মন পিতাৰ নাম : অখিল বৰ্মন ঘৰ নং : 8৮৯ বয়স : 80 লিঙ্গ : পুৰুষ		

E 221	LQX7642593	ফটো উপলব্ধ
নাম : লিলী বৰ্মন স্বামীৰ নাম : কেশব চন্দ্ৰ বৰ্মন ঘৰ নং : 8৮৯ বয়স : 77 লিঙ্গ : মহিলা		

222	LQX7642606	ফটো উপলব্ধ
নাম : সুদীপ বৰ্মন পিতাৰ নাম : কেশব বৰ্মন ঘৰ নং : 8৮৯ বয়স : 50 লিঙ্গ : পুৰুষ		

223	LQX7642617	ফটো উপলব্ধ
নাম : মুন মুন বৰ্মন স্বামীৰ নাম : সুদীপ বৰ্মন ঘৰ নং : 8৮৯ বয়স : 39 লিঙ্গ : মহিলা		

224	LQX0575845	ফটো উপলব্ধ
নাম : তৃষ্ণা বৰ্মন পিতাৰ নাম : সুদীপ বৰ্মন ঘৰ নং : 8৮৯ বয়স : 23 লিঙ্গ : মহিলা		

225	LQX7671829	ফটো উপলব্ধ
নাম : তনশ্ৰী বৰ্মন পিতাৰ নাম : সুদীপ বৰ্মন ঘৰ নং : 8৮৯ বয়স : 23 লিঙ্গ : মহিলা		

226	LQX7642628	ফটো উপলব্ধ
নাম : গীতা চৰকাৰ স্বামীৰ নাম : অতুল চৰকাৰ ঘৰ নং : 8৯০ বয়স : 80 লিঙ্গ : মহিলা		

227	LQX7642639	ফটো উপলব্ধ
নাম : বতন চৰকাৰ পিতাৰ নাম : অতুল চৰকাৰ ঘৰ নং : 8৯০ বয়স : 60 লিঙ্গ : পুৰুষ		

228	LQX7642640	ফটো উপলব্ধ
নাম : কৌশল্যা চৰকাৰ স্বামীৰ নাম : বতন চৰকাৰ ঘৰ নং : 8৯০ বয়স : 55 লিঙ্গ : মহিলা		

229	LQX7642662	ফটো উপলব্ধ
নাম : বাখাল চৰকাৰ পিতাৰ নাম : অতুল চৰকাৰ ঘৰ নং : 8৯০ বয়স : 55 লিঙ্গ : পুৰুষ		

230	LQX7642684	ফটো উপলব্ধ
নাম : বীনা বানী সৰকাৰ স্বামীৰ নাম : বাখাল চৰকাৰ ঘৰ নং : 8৯০ বয়স : 50 লিঙ্গ : মহিলা		

231	LQX7642651	ফটো উপলব্ধ
নাম : বাম চৰকাৰ পিতাৰ নাম : বতন চৰকাৰ ঘৰ নং : 8৯০ বয়স : 38 লিঙ্গ : পুৰুষ		

232	LQX0301705	ফটো উপলব্ধ
নাম : অনিমা সূত্ৰধৰ স্বামীৰ নাম : অমিত কুমাৰ সূত্ৰধৰ ঘৰ নং : 8৯০ বয়স : 35 লিঙ্গ : মহিলা		

233	LQX7642695	ফটো উপলব্ধ
নাম : চনচল সৰকাৰ পিতাৰ নাম : বতন চৰকাৰ ঘৰ নং : 8৯০ বয়স : 34 লিঙ্গ : পুৰুষ		

234	LQX0301655	ফটো উপলব্ধ
নাম : তুলসী সৰকাৰ পিতাৰ নাম : বাখাল সৰকাৰ ঘৰ নং : 8৯০ বয়স : 28 লিঙ্গ : মহিলা		

235	LQX1121557	ফটো উপলব্ধ
নাম : লক্ষ্মী সৰকাৰ পিতাৰ নাম : বাখাল সৰকাৰ ঘৰ নং : 490 বয়স : 22 লিঙ্গ : মহিলা		

236	LQX7642731	ফটো উপলব্ধ
নাম : কৃষ্ণপানী ধৰ স্বামীৰ নাম : পৰিতোষ ধৰ ঘৰ নং : 8৯8 বয়স : 60 লিঙ্গ : মহিলা		

237	LQX7647690	ফটো উপলব্ধ
নাম : গৌতম ধৰ পিতাৰ নাম : পৰিমল ধৰ ঘৰ নং : 8৯8 বয়স : 43 লিঙ্গ : পুৰুষ		

238	LQX7647703	ফটো উপলব্ধ
নাম : উত্তম ধৰ পিতাৰ নাম : পৰিমল ধৰ ঘৰ নং : 8৯8 বয়স : 36 লিঙ্গ : পুৰুষ		

239	LQX7647565	ফটো উপলব্ধ
নাম : বৃপন ধৰ পিতাৰ নাম : পৰিমল ধৰ ঘৰ নং : 8৯8 বয়স : 31 লিঙ্গ : পুৰুষ		

240	LQX0087817	ফটো উপলব্ধ
নাম : বিংকি ধৰ পিতাৰ নাম : পৰিতোষ ধৰ ঘৰ নং : 8৯8 বয়স : 30 লিঙ্গ : মহিলা		

241 নাম : বানি ধৰ পিতাৰ নাম: পৰিমল ধৰ ঘৰ নং : 8৯৪ বয়স : 25 লিঙ্গ : মহিলা	LQX0405217 ফটো উপলব্ধ	242 নাম : আশিক ধৰ মাতৃৰ নাম: কৃষ্ণপানী ধৰ ঘৰ নং : 8৯৪ বয়স : 22 লিঙ্গ : পুৰুষ	LQX0564237 ফটো উপলব্ধ	243 নাম : প্রকাশ ধৰ পিতাৰ নাম: আশুতোষ ধৰ ঘৰ নং : 8৯৪ক বয়স : 32 লিঙ্গ : পুৰুষ	LQX0288787 ফটো উপলব্ধ
E 244 নাম : পৰিমল ধৰ পিতাৰ নাম: হিৰালাল ধৰ ঘৰ নং : 8৯৪ক বয়স : 77 লিঙ্গ : পুৰুষ	LQX7642775 ফটো উপলব্ধ	245 নাম : বন্দনা ধৰ স্বামীৰ নাম: পৰিমল ধৰ ঘৰ নং : 8৯৪ক বয়স : 70 লিঙ্গ : মহিলা	LQX7642786 ফটো উপলব্ধ	246 নাম : আশুতোষ ধৰ পিতাৰ নাম: হিৰালাল ধৰ ঘৰ নং : 8৯৪ক বয়স : 59 লিঙ্গ : পুৰুষ	LQX7642753 ফটো উপলব্ধ
247 নাম : দেবিকা ধৰ স্বামীৰ নাম: আশুতোষ ধৰ ঘৰ নং : 8৯৪ক বয়স : 51 লিঙ্গ : মহিলা	LQX7642764 ফটো উপলব্ধ	248 নাম : কবিতা বানী ধৰ পিতাৰ নাম: পৰিমল ধৰ ঘৰ নং : 8৯৪ক বয়স : 33 লিঙ্গ : মহিলা	LQX7648353 ফটো উপলব্ধ	249 নাম : নয়ন ভৌমিক পিতাৰ নাম: সুকেন্দ্র ভৌমিক ঘৰ নং : 8৯৫ বয়স : 75 লিঙ্গ : পুৰুষ	LQX7642797 ফটো উপলব্ধ
250 নাম : শীখাবানী ভৌমিক স্বামীৰ নাম: নয়ন ভৌমিক ঘৰ নং : 8৯৫ বয়স : 60 লিঙ্গ : মহিলা	LQX7642800 ফটো উপলব্ধ	251 নাম : প্রনয় ভৌমিক পিতাৰ নাম: নয়ন ভৌমিক ঘৰ নং : 8৯৫ বয়স : 41 লিঙ্গ : পুৰুষ	LQX7642811 ফটো উপলব্ধ	252 নাম : অনিমা ভৌমিক স্বামীৰ নাম: বাৰ্জেশ দাস ঘৰ নং : 495 বয়স : 36 লিঙ্গ : মহিলা	LQX0542654 ফটো উপলব্ধ
253 নাম : ৰোমা সৰকাৰ ভৌমিক স্বামীৰ নাম: প্রনয় ভৌমিক ঘৰ নং : 8৯৫ বয়স : 34 লিঙ্গ : মহিলা	LQX1609354 ফটো উপলব্ধ	254 নাম : ৰঞ্জিত ভৌমিক পিতাৰ নাম: নয়ন ভৌমিক ঘৰ নং : 8৯৫ বয়স : 34 লিঙ্গ : পুৰুষ	LQX1609183 ফটো উপলব্ধ	255 নাম : স্বপন ভৌমিক পিতাৰ নাম: সুকেন্দ্র ভৌমিক ঘৰ নং : 8৯৭ বয়স : 70 লিঙ্গ : পুৰুষ	LQX7642822 ফটো উপলব্ধ
256 নাম : ৰেন ভৌমিক স্বামীৰ নাম: স্বপন ভৌমিক ঘৰ নং : 8৯৭ বয়স : 60 লিঙ্গ : মহিলা	LQX7642833 ফটো উপলব্ধ	257 নাম : সঞ্জয় ভৌমিক পিতাৰ নাম: স্বপন ভৌমিক ঘৰ নং : 8৯৭ বয়স : 43 লিঙ্গ : পুৰুষ	LQX7642844 ফটো উপলব্ধ	258 নাম : প্রসেনজিত ভৌমিক পিতাৰ নাম: স্বপন ভৌমিক ঘৰ নং : 8৯৭ বয়স : 38 লিঙ্গ : পুৰুষ	LQX7642866 ফটো উপলব্ধ
259 নাম : বীতা সূত্ৰধৰ ভৌমিক স্বামীৰ নাম: সঞ্জয় ভৌমিক ঘৰ নং : 8৯৭ বয়স : 38 লিঙ্গ : মহিলা	LQX7641896 ফটো উপলব্ধ	E 260 নাম : চন্দনাবানী সূত্ৰধৰ স্বামীৰ নাম: সুধীৰ কুমাৰ সূত্ৰধৰ ঘৰ নং : 8৯৮ বয়স : 75 লিঙ্গ : মহিলা	LQX7642957 ফটো উপলব্ধ	261 নাম : সুকুমাৰ সাহা পিতাৰ নাম: ধীৰেন্দ্ৰ সাহা ঘৰ নং : 8৯৮ বয়স : 62 লিঙ্গ : পুৰুষ	LQX7642888 ফটো উপলব্ধ
D 262 নাম : মীৰা সাহা স্বামীৰ নাম: সুকুমাৰ সাহা ঘৰ নং : 8৯৮ বয়স : 55 লিঙ্গ : মহিলা	LQX7642899 ফটো উপলব্ধ	263 নাম : চানু সাহা পিতাৰ নাম: ধীৰেন্দ্ৰ সাহা ঘৰ নং : 8৯৮ বয়স : 55 লিঙ্গ : পুৰুষ	LQX7642913 ফটো উপলব্ধ	D 264 নাম : লক্ষী সাহা স্বামীৰ নাম: চানু সাহা ঘৰ নং : 8৯৮ বয়স : 52 লিঙ্গ : মহিলা	LQX7642924 ফটো উপলব্ধ
E 265 নাম : উত্তম কুমাৰ সূত্ৰধৰ পিতাৰ নাম: সুধীৰ কুমাৰ সূত্ৰধৰ ঘৰ নং : 8৯৮ বয়স : 52 লিঙ্গ : পুৰুষ	LQX7642968 ফটো উপলব্ধ	266 নাম : শান্তি সাহা স্বামীৰ নাম: চানু সাহা ঘৰ নং : 8৯৮ বয়স : 50 লিঙ্গ : মহিলা	LQX7642979 ফটো উপলব্ধ	267 নাম : বলাই সাহা পিতাৰ নাম: ধীৰেন্দ্ৰ সাহা ঘৰ নং : 8৯৮ বয়স : 48 লিঙ্গ : পুৰুষ	LQX7642902 ফটো উপলব্ধ
268 নাম : কানাই সাহা পিতাৰ নাম: ধীৰেন্দ্ৰ সাহা ঘৰ নং : 8৯৮ বয়স : 45 লিঙ্গ : পুৰুষ	LQX7642935 ফটো উপলব্ধ	269 নাম : মীঠা সাহা স্বামীৰ নাম: বলাই সাহা ঘৰ নং : 8৯৮ বয়স : 45 লিঙ্গ : মহিলা	LQX7642980 ফটো উপলব্ধ	270 নাম : সৰশ্ৰী সূত্ৰধৰ স্বামীৰ নাম: গৌতম সূত্ৰধৰ ঘৰ নং : 8৯৮ বয়স : 44 লিঙ্গ : মহিলা	LQX0562439 ফটো উপলব্ধ

271 নাম : গৌতম সাহা পিতাৰ নাম: দুলু সাহা ঘৰ নং : 8৯৮ বয়স : 41 লিঙ্গ : পুৰুষ	LQX7642946 ফটো উপলব্ধ	272 নাম : অমিত সূত্ৰধৰ পিতাৰ নাম: সুধীৰ কুমাৰ সূত্ৰধৰ ঘৰ নং : 8৯৮ বয়স : 40 লিঙ্গ : পুৰুষ	LQX0564781 ফটো উপলব্ধ	273 নাম : শিখা সূত্ৰধৰ স্বামীৰ নাম: উত্তম কুমাৰ সূত্ৰধৰ ঘৰ নং : 8৯৮ বয়স : 39 লিঙ্গ : মহিলা	FCM0145896 ফটো উপলব্ধ
274 নাম : শুকেন সাহা পিতাৰ নাম: সুকুমাৰ সাহা ঘৰ নং : 8৯৮ বয়স : 36 লিঙ্গ : পুৰুষ	LQX7642991 ফটো উপলব্ধ	275 নাম : কাৰ্তিক সাহা পিতাৰ নাম: সানু সাহা ঘৰ নং : 8৯৮ বয়স : 32 লিঙ্গ : পুৰুষ	LQX7647816 ফটো উপলব্ধ	276 নাম : বিয়া সূত্ৰধৰ পিতাৰ নাম: আশুতোষ সূত্ৰধৰ ঘৰ নং : 8৯৮ বয়স : 30 লিঙ্গ : মহিলা	LQX0301648 ফটো উপলব্ধ
277 নাম : বিয়া সাহা স্বামীৰ নাম: কাৰ্তিক সাহা ঘৰ নং : 498 বয়স : 24 লিঙ্গ : মহিলা	PVJ0023556 ফটো উপলব্ধ	S 278 নাম : ববিতা সাহা পিতাৰ নাম: বলাই সাহা ঘৰ নং : 498 বয়স : 22 লিঙ্গ : মহিলা	LQX7686827 ফটো উপলব্ধ	279 নাম : দীপজ্যোতি সূত্ৰধৰ পিতাৰ নাম: উত্তম কুমাৰ সূত্ৰধৰ ঘৰ নং : 8৯৮ বয়স : 21 লিঙ্গ : পুৰুষ	LQX7654023 ফটো উপলব্ধ
280 নাম : সুধীৰ কুমাৰ সূত্ৰধৰ পিতাৰ নাম: ননীগোপাল সূত্ৰধৰ ঘৰ নং : 8৯৮ক বয়স : 85 লিঙ্গ : পুৰুষ	LQX7643007 ফটো উপলব্ধ	281 নাম : আশোতম সূত্ৰধৰ পিতাৰ নাম: ননীগোপাল সূত্ৰধৰ ঘৰ নং : 8৯৮ক বয়স : 70 লিঙ্গ : পুৰুষ	LQX7643052 ফটো উপলব্ধ	282 নাম : মুনমুন সূত্ৰধৰ স্বামীৰ নাম: আশোতম সূত্ৰধৰ ঘৰ নং : 8৯৮ক বয়স : 55 লিঙ্গ : মহিলা	LQX7643063 ফটো উপলব্ধ
283 নাম : গৌতম সূত্ৰধৰ পিতাৰ নাম: সুধীৰ কুমাৰ সূত্ৰধৰ ঘৰ নং : 8৯৮ক বয়স : 55 লিঙ্গ : পুৰুষ	LQX7643018 ফটো উপলব্ধ	D 284 নাম : সৰস্বতী সূত্ৰধৰ স্বামীৰ নাম: গৌতম সূত্ৰধৰ ঘৰ নং : 8৯৮ক বয়স : 42 লিঙ্গ : মহিলা	LQX7643029 ফটো উপলব্ধ	D 285 নাম : শিখা সূত্ৰধৰ স্বামীৰ নাম: উত্তম কুমাৰ সূত্ৰধৰ ঘৰ নং : 8৯৮ক বয়স : 40 লিঙ্গ : মহিলা	LQX7643030 ফটো উপলব্ধ
D 286 নাম : অমিত কুমাৰ সূত্ৰধৰ পিতাৰ নাম: সুধীৰ কুমাৰ সূত্ৰধৰ ঘৰ নং : 8৯৮ক বয়স : 40 লিঙ্গ : পুৰুষ	LQX7643041 ফটো উপলব্ধ	287 নাম : অভিজিৎ সূত্ৰধৰ পিতাৰ নাম: আশুতোষ সূত্ৰধৰ ঘৰ নং : 8৯৮ক বয়স : 33 লিঙ্গ : পুৰুষ	LQX7647827 ফটো উপলব্ধ	288 নাম : লিপ্টন সৰকাৰ পিতাৰ নাম: হৰিদাস সৰকাৰ ঘৰ নং : 8৯৯ বয়স : 49 লিঙ্গ : পুৰুষ	LQX7643109 ফটো উপলব্ধ
289 নাম : লিপি সৰকাৰ স্বামীৰ নাম: লিপ্টন সৰকাৰ ঘৰ নং : 8৯৯ বয়স : 39 লিঙ্গ : মহিলা	LQX7643132 ফটো উপলব্ধ	290 নাম : সুদীপ ভদ্র পিতাৰ নাম: সজল ভদ্র ঘৰ নং : 8৯৯ বয়স : 37 লিঙ্গ : পুৰুষ	LQX7643096 ফটো উপলব্ধ	291 নাম : অননুপাৰ্ণা পাল স্বামীৰ নাম: বিজয় পাল ঘৰ নং : ৫০০ বয়স : 75 লিঙ্গ : মহিলা	LQX7643143 ফটো উপলব্ধ
292 নাম : মমীৰাণী পাল স্বামীৰ নাম: বিলাস পাল ঘৰ নং : ৫০০ বয়স : 44 লিঙ্গ : মহিলা	LQX7643165 ফটো উপলব্ধ	293 নাম : বিবেক পাল পিতাৰ নাম: বিলাস পাল ঘৰ নং : ৫০০ বয়স : 27 লিঙ্গ : পুৰুষ	LQX0289066 ফটো উপলব্ধ	294 নাম : বিশাল পাল পিতাৰ নাম: বিলাস পাল ঘৰ নং : ৫০০ বয়স : 24 লিঙ্গ : পুৰুষ	LQX0468405 ফটো উপলব্ধ
295 নাম : সঞ্জিতা পাল পিতাৰ নাম: বিলাশ পাল ঘৰ নং : 500 বয়স : 19 লিঙ্গ : মহিলা	PVJ0120279 ফটো উপলব্ধ	296 নাম : বলোৰাম দৈমাৰী পিতাৰ নাম: কষ্টৰাম দৈমাৰী ঘৰ নং : ৫০১ বয়স : 64 লিঙ্গ : পুৰুষ	LQX7643176 ফটো উপলব্ধ	297 নাম : লীলা প্ৰভা দৈমাৰী স্বামীৰ নাম: বলোৰাম দৈমাৰী ঘৰ নং : ৫০১ বয়স : 60 লিঙ্গ : মহিলা	LQX7643187 ফটো উপলব্ধ
298 নাম : ত্ৰিদীপ কুমাৰ দৈমাৰী পিতাৰ নাম: বলোৰাম দৈমাৰী ঘৰ নং : ৫০১ বয়স : 41 লিঙ্গ : পুৰুষ	LQX7643198 ফটো উপলব্ধ	299 নাম : বুনা দৈমাৰী পিতাৰ নাম: বলোৰাম দৈমাৰী ঘৰ নং : ৫০১ বয়স : 38 লিঙ্গ : মহিলা	LQX7643201 ফটো উপলব্ধ	300 নাম : জানকী ব্ৰহ্ম স্বামীৰ নাম: ত্ৰিদীপ কুমাৰ দৈমাৰী ঘৰ নং : 501 বয়স : 34 লিঙ্গ : মহিলা	LQX0262683 ফটো উপলব্ধ

301 নাম : সুগমসাঁৰ দৈমাৰী পিতাৰ নাম: বলোৰাম দৈমাৰী ঘৰ নং : ৫০১ বয়স : 33 লিঙ্গ : পুৰুষ	LQX7647792 ফটো উপলব্ধ	302 নাম : সজলা ব্ৰহ্ম স্বামীৰ নাম: ত্ৰিদীপ কুসাৰ দৈমাৰী ঘৰ নং : ৫০১ বয়স : 32 লিঙ্গ : মহিলা	LQX0232785 ফটো উপলব্ধ	303 নাম : ৰাজু পাল পিতাৰ নাম: মদন পাল ঘৰ নং : ৫০২ বয়স : 45 লিঙ্গ : পুৰুষ	LQX7643245 ফটো উপলব্ধ
304 নাম : বীনা ৰানী পাল স্বামীৰ নাম: ৰাজু পাল ঘৰ নং : ৫০২ বয়স : 38 লিঙ্গ : মহিলা	LQX7648284 ফটো উপলব্ধ	D 305 নাম : নৰেশ সাহা পিতাৰ নাম: গদাধৰ সাহা ঘৰ নং : ৫০৩ বয়স : 70 লিঙ্গ : পুৰুষ	LQX7643267 ফটো উপলব্ধ	D 306 নাম : সুভাষ সাহা পিতাৰ নাম: নৰেশ সাহা ঘৰ নং : ৫০৩ বয়স : 38 লিঙ্গ : পুৰুষ	LQX7643289 ফটো উপলব্ধ
307 নাম : মীন বালা বড়ো স্বামীৰ নাম: জতিন্দ্ৰ বড়ো ঘৰ নং : 504 বয়স : 57 লিঙ্গ : মহিলা	LQX0262634 ফটো উপলব্ধ	308 নাম : জতিন্দ্ৰ বড়ো পিতাৰ নাম: খজী ৰাম বড়ো ঘৰ নং : 504 বয়স : 52 লিঙ্গ : পুৰুষ	LQX0262642 ফটো উপলব্ধ	D 309 নাম : মদন সূত্ৰধৰ পিতাৰ নাম: সৰ্বমোহন সূত্ৰধৰ ঘৰ নং : ৫০৫ বয়স : 70 লিঙ্গ : পুৰুষ	LQX7643290 ফটো উপলব্ধ
310 নাম : মালা সূত্ৰধৰ স্বামীৰ নাম: মদন সূত্ৰধৰ ঘৰ নং : ৫০৫ বয়স : 60 লিঙ্গ : মহিলা	LQX7643303 ফটো উপলব্ধ	311 নাম : গণেশ সূত্ৰধৰ পিতাৰ নাম: মদন সূত্ৰধৰ ঘৰ নং : ৫০৫ বয়স : 38 লিঙ্গ : পুৰুষ	LQX0405167 ফটো উপলব্ধ	312 নাম : বাবলী সূত্ৰধৰ স্বামীৰ নাম: গনেশ সূত্ৰধৰ ঘৰ নং : 505 বয়স : 31 লিঙ্গ : মহিলা	PVJ0115436 ফটো উপলব্ধ
313 নাম : সুদেব সাহা পিতাৰ নাম: লাটে সুধীৰ সাহা ঘৰ নং : 506 বয়স : 55 লিঙ্গ : পুৰুষ	PVJ0056218 ফটো উপলব্ধ	314 নাম : লক্ষী সাহা স্বামীৰ নাম: সুদেব সাহা ঘৰ নং : 506 বয়স : 55 লিঙ্গ : মহিলা	PVJ0056226 ফটো উপলব্ধ	315 নাম : সহদেব সাহা পিতাৰ নাম: সুধীৰ সাহা ঘৰ নং : ৫০৬ বয়স : 45 লিঙ্গ : পুৰুষ	LQX7643347 ফটো উপলব্ধ
316 নাম : বলন সাহা স্বামীৰ নাম: সহদেব সাহা ঘৰ নং : ৫০৬ বয়স : 41 লিঙ্গ : মহিলা	LQX7648364 ফটো উপলব্ধ	317 নাম : স্বৰূপ সাহা পিতাৰ নাম: সুদেব সাহা ঘৰ নং : ৫০৬ বয়স : 38 লিঙ্গ : পুৰুষ	LQX7643358 ফটো উপলব্ধ	318 নাম : অৰূপ সাহা পিতাৰ নাম: সুদেব সাহা ঘৰ নং : ৫০৬ বয়স : 33 লিঙ্গ : পুৰুষ	LQX7648013 ফটো উপলব্ধ
319 নাম : শ্ৰীনাথ পোন্ধাৰ পিতাৰ নাম: ৰাম গোপাল পোন্ধাৰ ঘৰ নং : ৫০৭ বয়স : 62 লিঙ্গ : পুৰুষ	LQX7643369 ফটো উপলব্ধ	320 নাম : লক্ষী ভদ্ৰ স্বামীৰ নাম: ৰতন ভদ্ৰ ঘৰ নং : ৫০৭ বয়স : 60 লিঙ্গ : মহিলা	LQX7643405 ফটো উপলব্ধ	321 নাম : চম্পাৰানী পোন্ধাৰ স্বামীৰ নাম: শ্ৰীনাথ পোন্ধাৰ ঘৰ নং : ৫০৭ বয়স : 58 লিঙ্গ : মহিলা	LQX7643370 ফটো উপলব্ধ
322 নাম : ৰঞ্জিত পোন্ধাৰ পিতাৰ নাম: শ্ৰীনাথ পোন্ধাৰ ঘৰ নং : ৫০৭ বয়স : 38 লিঙ্গ : পুৰুষ	LQX7643392 ফটো উপলব্ধ	323 নাম : আলপনা ভদ্ৰ পিতাৰ নাম: ৰতন ভদ্ৰ ঘৰ নং : ৫০৭ বয়স : 35 লিঙ্গ : মহিলা	LQX7643416 ফটো উপলব্ধ	324 নাম : প্ৰসেনজিত পোন্ধাৰ পিতাৰ নাম: শ্ৰীনাথ পোন্ধাৰ ঘৰ নং : ৫০৭ বয়স : 35 লিঙ্গ : পুৰুষ	LQX7647805 ফটো উপলব্ধ
325 নাম : নুপৰ সাহ স্বামীৰ নাম: ৰঞ্জিত পোন্ধাৰ ঘৰ নং : ৫০৭ বয়স : 32 লিঙ্গ : মহিলা	LQX7684210 ফটো উপলব্ধ	326 নাম : ৰঞ্জন ভদ্ৰ পিতাৰ নাম: Assam ভদ্ৰ ঘৰ নং : ৫০৭ক বয়স : 28 লিঙ্গ : পুৰুষ	LQX0232926 ফটো উপলব্ধ	327 নাম : ৰতন ভদ্ৰ পিতাৰ নাম: সুৰেন্দ্ৰ ভদ্ৰ ঘৰ নং : ৫০৭ক বয়স : 67 লিঙ্গ : পুৰুষ	LQX7643427 ফটো উপলব্ধ
E 328 নাম : দুৰ্গাৰানী কৰ্মকাৰ স্বামীৰ নাম: মঞ্জু কৰ্মকাৰ ঘৰ নং : ৫০৮ বয়স : ৪5 লিঙ্গ : মহিলা	LQX7643449 ফটো উপলব্ধ	329 নাম : মঞ্জু কৰ্মকাৰ স্বামীৰ নাম: ৰামু কৰ্মকাৰ ঘৰ নং : ৫০৮ বয়স : 45 লিঙ্গ : মহিলা	LQX7643461 ফটো উপলব্ধ	330 নাম : মুন্না কৰ্মকাৰ পিতাৰ নাম: ৰামু কৰ্মকাৰ ঘৰ নং : ৫০৮ বয়স : 36 লিঙ্গ : পুৰুষ	LQX7643483 ফটো উপলব্ধ

331 নাম : আৰতি মঞ্জুদাৰ কৰ্মকাৰ স্বামীৰ নাম : বাবু কৰ্মকাৰ ঘৰ নং : ৫০৮ বয়স : 36 লিঙ্গ : মহিলা	LQX0573808 ফটো উপলব্ধ	332 নাম : মণ্টু কৰ্মকাৰ পিতাৰ নাম : বাবু কৰ্মকাৰ ঘৰ নং : ৫০৮ বয়স : 35 লিঙ্গ : পুৰুষ	LQX7643472 ফটো উপলব্ধ	E 333 নাম : জাণ্টু কৰ্মকাৰ পিতাৰ নাম : বাবু কৰ্মকাৰ ঘৰ নং : ৫০৮ বয়স : 32 লিঙ্গ : পুৰুষ	LQX0089086 ফটো উপলব্ধ
E 334 নাম : শ্ৰীধৰ পোদ্দাৰ পিতাৰ নাম : ৰামগোপাল পোদ্দাৰ ঘৰ নং : ৫০৯ বয়স : 72 লিঙ্গ : পুৰুষ	LQX7643494 ফটো উপলব্ধ	335 নাম : পদ্মাবতী পোদ্দাৰ স্বামীৰ নাম : শ্ৰীধৰ পোদ্দাৰ ঘৰ নং : ৫০৯ বয়স : 65 লিঙ্গ : মহিলা	LQX7643507 ফটো উপলব্ধ	336 নাম : সুজীত পোদ্দাৰ পিতাৰ নাম : শ্ৰীধৰ পোদ্দাৰ ঘৰ নং : ৫০৯ বয়স : 47 লিঙ্গ : পুৰুষ	LQX7643518 ফটো উপলব্ধ
337 নাম : সঞ্জিত পোদ্দাৰ পিতাৰ নাম : শ্ৰীধৰ পোদ্দাৰ ঘৰ নং : 509 বয়স : 46 লিঙ্গ : পুৰুষ	PVJ0068403 ফটো উপলব্ধ	338 নাম : বিশ্বজিত পোদ্দাৰ পিতাৰ নাম : শ্ৰীধৰ পোদ্দাৰ ঘৰ নং : ৫০৯ বয়স : 45 লিঙ্গ : পুৰুষ	LQX7643529 ফটো উপলব্ধ	339 নাম : টুম্পা পদ্দাৰ স্বামীৰ নাম : বিশ্বজিত পোদ্দাৰ ঘৰ নং : ৫০৯ বয়স : 36 লিঙ্গ : মহিলা	LQX0089128 ফটো উপলব্ধ
340 নাম : মেৰিয়া দৈমাৰী পোদ্দাৰ স্বামীৰ নাম : সুজীত পোদ্দাৰ ঘৰ নং : ৫০৯ বয়স : 35 লিঙ্গ : মহিলা	LQX7643541 ফটো উপলব্ধ	341 নাম : পূৰ্ণিমা সুহা পোদ্দাৰ স্বামীৰ নাম : সঞ্জীত পোদ্দাৰ ঘৰ নং : ৫০৯ বয়স : 28 লিঙ্গ : মহিলা	LQX0549899 ফটো উপলব্ধ	342 নাম : নবীন মল্ল বড়ো পিতাৰ নাম : বাপন বড়ো ঘৰ নং : ৫১০ বয়স : 67 লিঙ্গ : পুৰুষ	LQX7643552 ফটো উপলব্ধ
343 নাম : দীপমনি বড়ো পিতাৰ নাম : বাপন বড়ো ঘৰ নং : ৫১০ বয়স : 52 লিঙ্গ : পুৰুষ	LQX7643574 ফটো উপলব্ধ	344 নাম : অনসুমা খুংগুৰ বড়ো পিতাৰ নাম : নবীন মল্ল বড়ো ঘৰ নং : ৫১০ বয়স : 39 লিঙ্গ : পুৰুষ	LQX7643585 ফটো উপলব্ধ	345 নাম : জৌমেশী বড়ো পিতাৰ নাম : নবীন মল্ল বড়ো ঘৰ নং : ৫১০ বয়স : 38 লিঙ্গ : মহিলা	LQX7643596 ফটো উপলব্ধ
346 নাম : সমীৰন ৰাজ বড়ো পিতাৰ নাম : নবীন মল্ল বড়ো ঘৰ নং : ৫১০ বয়স : 35 লিঙ্গ : পুৰুষ	LQX7643609 ফটো উপলব্ধ	347 নাম : সবানী ব্ৰহ্ম স্বামীৰ নাম : অনসুমা খুংগুৰ বড়ো ঘৰ নং : ৫১০ বয়স : 29 লিঙ্গ : মহিলা	LQX0222760 ফটো উপলব্ধ	348 নাম : সূৰ্য্য প্ৰকাশ বসুমতাৰী পিতাৰ নাম : মহেন্দ্ৰ বসুমতাৰী ঘৰ নং : ৫১০ক বয়স : 32 লিঙ্গ : পুৰুষ	LQX0289199 ফটো উপলব্ধ
349 নাম : ৰুবি বসুমতাৰী পিতাৰ নাম : মহেন্দ্ৰ বসুমতাৰী ঘৰ নং : ৫১০ক বয়স : 30 লিঙ্গ : মহিলা	LQX0289207 ফটো উপলব্ধ	350 নাম : মহেন্দ্ৰ বসুমতাৰী পিতাৰ নাম : গৰ্লপ বসুমতাৰী ঘৰ নং : ৫১০ক বয়স : 65 লিঙ্গ : পুৰুষ	LQX7643610 ফটো উপলব্ধ	351 নাম : ৰেখা বসুমতাৰী স্বামীৰ নাম : মহেন্দ্ৰ বসুমতাৰী ঘৰ নং : ৫১০ক বয়স : 61 লিঙ্গ : মহিলা	LQX7643621 ফটো উপলব্ধ
352 নাম : নেৰচীন ব্ৰহ্ম পিতাৰ নাম : ৰাম মোহন ব্ৰহ্ম ঘৰ নং : ৫১০ক বয়স : 41 লিঙ্গ : পুৰুষ	LQX7643632 ফটো উপলব্ধ	353 নাম : ছাহেৰা বেওঁৱা পিতাৰ নাম : মহেন্দ্ৰ বসুমতাৰী ঘৰ নং : ৫১০ক বয়স : 39 লিঙ্গ : মহিলা	LQX7643643 ফটো উপলব্ধ	354 নাম : অঞ্জলী বসুমতাৰী পিতাৰ নাম : ৰাজকুমাৰ বসুমতাৰী ঘৰ নং : ৫১০ক বয়স : 38 লিঙ্গ : মহিলা	LQX7643654 ফটো উপলব্ধ
355 নাম : সীমলা বসুমতাৰী স্বামীৰ নাম : ৰাজ কুমাৰ বসুমতাৰী ঘৰ নং : ৫১১ বয়স : 65 লিঙ্গ : মহিলা	LQX7643665 ফটো উপলব্ধ	356 নাম : বিজু বসুমতাৰী পিতাৰ নাম : ৰাজ কুমাৰ বসুমতাৰী ঘৰ নং : ৫১১ বয়স : 45 লিঙ্গ : পুৰুষ	LQX7643676 ফটো উপলব্ধ	357 নাম : আলেক বসুমতাৰী পিতাৰ নাম : ৰাজ কুমাৰ বসুমতাৰী ঘৰ নং : ৫১১ বয়স : 42 লিঙ্গ : পুৰুষ	LQX7643687 ফটো উপলব্ধ
358 নাম : সুভম দৈমাৰী পিতাৰ নাম : বিৰেন চন্দ্ৰ দৈমাৰী ঘৰ নং : ৫১১ বয়স : 30 লিঙ্গ : পুৰুষ	LQX0203273 ফটো উপলব্ধ	359 নাম : বিৰেন চন্দ্ৰ দৈমাৰী পিতাৰ নাম : বলৰাম দৈমাৰী ঘৰ নং : ৫১১খ বয়স : 57 লিঙ্গ : পুৰুষ	LQX7647872 ফটো উপলব্ধ	360 নাম : পূজাতী দৈমাৰী স্বামীৰ নাম : বিৰেন চন্দ্ৰ দৈমাৰী ঘৰ নং : ৫১১খ বয়স : 52 লিঙ্গ : মহিলা	LQX7647963 ফটো উপলব্ধ

361 নাম : নগেন্দ্ৰ গয়াৰী পিতাৰ নাম: মুনীন্দ্ৰ গয়াৰী ঘৰ নং : ৫১২ বয়স : 60 লিঙ্গ : পুৰুষ	LQX7643698 ফটো উপলব্ধ	362 নাম : পূৰ্ণিমা গয়াৰী স্বামীৰ নাম: নগেন্দ্ৰ গয়াৰী ঘৰ নং : ৫১২ বয়স : 55 লিঙ্গ : মহিলা	LQX7643701 ফটো উপলব্ধ	S 363 নাম : ফানজামতি গয়াৰী পিতাৰ নাম: নগেন্দ্ৰ গয়াৰী ঘৰ নং : ৫১২ বয়স : 38 লিঙ্গ : মহিলা	LQX7643712 ফটো উপলব্ধ
364 নাম : ফুলখা গয়াৰী পিতাৰ নাম: নগেন্দ্ৰ গয়াৰী ঘৰ নং : ৫১২ বয়স : 34 লিঙ্গ : পুৰুষ	LQX7647689 ফটো উপলব্ধ	365 নাম : অজন্তা গয়াৰী পিতাৰ নাম: বনেন্দ্ৰ গয়াৰী ঘৰ নং : 512 বয়স : 22 লিঙ্গ : মহিলা	LQX1119536 ফটো উপলব্ধ	366 নাম : নৌজৌৰ গয়াৰী পিতাৰ নাম: বনেন্দ্ৰ গয়াৰী ঘৰ নং : ৫১২ গ বয়স : 27 লিঙ্গ : পুৰুষ	LQX0223941 ফটো উপলব্ধ
367 নাম : ফনীভূষণ ব্ৰহ্ম পিতাৰ নাম: উপেন্দ্ৰ নাথ ব্ৰহ্ম ঘৰ নং : ৫১২ক বয়স : 60 লিঙ্গ : পুৰুষ	LQX7643723 ফটো উপলব্ধ	368 নাম : বনেন্দ্ৰ গয়াৰী পিতাৰ নাম: মনীন্দ্ৰ গয়াৰী ঘৰ নং : ৫১২খ বয়স : 59 লিঙ্গ : পুৰুষ	LQX1609172 ফটো উপলব্ধ	369 নাম : বৈজয়ন্তী গয়াৰী স্বামীৰ নাম: বনেন্দ্ৰ গয়াৰী ঘৰ নং : ৫১২খ বয়স : 51 লিঙ্গ : মহিলা	LQX1609638 ফটো উপলব্ধ
370 নাম : গেওলাং ব্ৰহ্ম স্বামীৰ নাম: ফনী ভূষণ ব্ৰহ্ম ঘৰ নং : ৫১২ক বয়স : 50 লিঙ্গ : মহিলা	LQX7643734 ফটো উপলব্ধ	371 নাম : সানঠেনথা বসুমতাৰী পিতাৰ নাম: কিৰণ বসুমতাৰী ঘৰ নং : ৫১৩ বয়স : 42 লিঙ্গ : পুৰুষ	LQX0301671 ফটো উপলব্ধ	372 নাম : অনসুমে ব্ৰহ্ম স্বামীৰ নাম: সানঠেনথা বসুমতাৰী ঘৰ নং : ৫১৩ বয়স : 39 লিঙ্গ : মহিলা	LQX0301689 ফটো উপলব্ধ
373 নাম : বুনমী বড়ো স্বামীৰ নাম: বমাকান্ত বড়ো ঘৰ নং : ৫১৪ বয়স : 66 লিঙ্গ : মহিলা	LQX7643778 ফটো উপলব্ধ	374 নাম : হেমেদ কুমাৰ বড়ো পিতাৰ নাম: বমাকান্ত বড়ো ঘৰ নং : ৫১৪ বয়স : 47 লিঙ্গ : পুৰুষ	LQX7643789 ফটো উপলব্ধ	375 নাম : অঞ্জন কুমাৰ বড়ো পিতাৰ নাম: বমাকান্ত বড়ো ঘৰ নং : ৫১৪ বয়স : 46 লিঙ্গ : পুৰুষ	LQX7643790 ফটো উপলব্ধ
376 নাম : জয়া বানী বড়ো পিতাৰ নাম: বমাকান্ত বড়ো ঘৰ নং : ৫১৪ বয়স : 42 লিঙ্গ : মহিলা	LQX7643803 ফটো উপলব্ধ	377 নাম : গিমী বৰগয়াৰী স্বামীৰ নাম: অঞ্জন কুমাৰ বড়ো ঘৰ নং : ৫১৪ বয়স : 31 লিঙ্গ : মহিলা	LQX0479600 ফটো উপলব্ধ	378 নাম : মহেন্দ্ৰ চন্দ্ৰ বড়ো পিতাৰ নাম: বিজয় বড়ো ঘৰ নং : ৫১৫ বয়স : 60 লিঙ্গ : পুৰুষ	LQX7643814 ফটো উপলব্ধ
379 নাম : তৰনী বড়ো স্বামীৰ নাম: মহেন্দ্ৰ চন্দ্ৰ বড়ো ঘৰ নং : ৫১৫ বয়স : 55 লিঙ্গ : মহিলা	LQX7643825 ফটো উপলব্ধ	380 নাম : বশী বড়ো স্বামীৰ নাম: নিশি নাথ বড়ো ঘৰ নং : ৫১৫ বয়স : 33 লিঙ্গ : মহিলা	LQX7648273 ফটো উপলব্ধ	381 নাম : নিশি নাথ বড়ো পিতাৰ নাম: মহেন্দ্ৰ চন্দ্ৰ বড়ো ঘৰ নং : ৫১৫ বয়স : 32 লিঙ্গ : পুৰুষ	LQX7643847 ফটো উপলব্ধ
382 নাম : ধোনশ্ৰী বড়ো পিতাৰ নাম: মহেন্দ্ৰ চন্দ্ৰ বড়ো ঘৰ নং : ৫১৫ বয়স : 31 লিঙ্গ : মহিলা	LQX7647510 ফটো উপলব্ধ	383 নাম : সুশান্ত সূত্ৰধৰ পিতাৰ নাম: ভুবন সূত্ৰধৰ ঘৰ নং : ৫১৬ বয়স : 21 লিঙ্গ : পুৰুষ	LQX7672033 ফটো উপলব্ধ	384 নাম : দয়ানন্দ বড়ো পিতাৰ নাম: লখীকান্ত বড়ো ঘৰ নং : 517 বয়স : 67 লিঙ্গ : পুৰুষ	LQX7643858 ফটো উপলব্ধ
385 নাম : পত্ৰিকা বড়ো স্বামীৰ নাম: দয়ানন্দ বড়ো ঘৰ নং : 517 বয়স : 57 লিঙ্গ : মহিলা	LQX7643869 ফটো উপলব্ধ	386 নাম : সিমাংছা বড়ো পিতাৰ নাম: দয়ানন্দ বড়ো ঘৰ নং : ৫১৭ বয়স : 38 লিঙ্গ : পুৰুষ	LQX7643870 ফটো উপলব্ধ	387 নাম : হিৰিন্মা বড়ো স্বামীৰ নাম: সিমাংছা বড়ো ঘৰ নং : ৫১৭ বয়স : 38 লিঙ্গ : মহিলা	LQX1609434 ফটো উপলব্ধ
388 নাম : টিংকী বড়ো পিতাৰ নাম: দয়ানন্দ বড়ো ঘৰ নং : ৫১৭ বয়স : 37 লিঙ্গ : মহিলা	LQX0289215 ফটো উপলব্ধ	389 নাম : ভুবন নাৰ্জাৰী পিতাৰ নাম: নৰেশ্বৰ নাৰ্জাৰী ঘৰ নং : 517 বয়স : 22 লিঙ্গ : পুৰুষ	LQX7667272 ফটো উপলব্ধ	390 নাম : নৰেশ্বৰ নাৰ্জাৰী পিতাৰ নাম: লাণ্টা নাৰ্জাৰী ঘৰ নং : ৫১৭গ বয়স : 57 লিঙ্গ : পুৰুষ	LQX7643905 ফটো উপলব্ধ

391 নাম : যশোদা ব্ৰহ্ম নাৰ্জাৰী স্বামীৰ নাম : নৰেশ্বৰ নাৰ্জাৰী ঘৰ নং : ৫১৭ক বয়স : 54 লিঙ্গ : মহিলা	LQX7643881 ফটো উপলব্ধ	E 392 নাম : মোৰশী ব্ৰহ্ম স্বামীৰ নাম : সিমাং ব্ৰহ্ম ঘৰ নং : ৫১৮ বয়স : 56 লিঙ্গ : মহিলা	LQX7643927 ফটো উপলব্ধ	393 নাম : বকুল ব্ৰহ্ম পিতাৰ নাম : সিমাং ব্ৰহ্ম ঘৰ নং : ৫১৮ বয়স : 46 লিঙ্গ : পুৰুষ	LQX7643938 ফটো উপলব্ধ
394 নাম : নয়ন ব্ৰহ্ম পিতাৰ নাম : সিমাং ব্ৰহ্ম ঘৰ নং : ৫১৮ বয়স : 44 লিঙ্গ : পুৰুষ	LQX7643949 ফটো উপলব্ধ	395 নাম : অৰনসিং ব্ৰহ্ম পিতাৰ নাম : সিমাং ব্ৰহ্ম ঘৰ নং : ৫১৮ বয়স : 38 লিঙ্গ : পুৰুষ	LQX7643961 ফটো উপলব্ধ	396 নাম : অনামিকা ব্ৰহ্ম পিতাৰ নাম : নয়ন ব্ৰহ্ম ঘৰ নং : ৫১৮ বয়স : 36 লিঙ্গ : মহিলা	LQX1643261 ফটো উপলব্ধ
397 নাম : দদেৰে নাৰ্জাৰী স্বামীৰ নাম : বকুল ব্ৰহ্ম ঘৰ নং : ৫১৮ বয়স : 36 লিঙ্গ : মহিলা	LQX0405084 ফটো উপলব্ধ	398 নাম : সুমিত্ৰা বসুমতাৰী স্বামীৰ নাম : দ্বিঠন বসুমতাৰি ঘৰ নং : ৫১৮ক বয়স : 43 লিঙ্গ : মহিলা	LQX1643250 ফটো উপলব্ধ	399 নাম : দৈথুন বসুমতাৰী পিতাৰ নাম : গৌবিন্দ বসুমতাৰী ঘৰ নং : ৫১৮ক বয়স : 46 লিঙ্গ : পুৰুষ	LQX1643238 ফটো উপলব্ধ
400 নাম : চেবেন্দ্র বসুমতাৰী পিতাৰ নাম : মহেন্দ্ৰ বসুমতাৰী ঘৰ নং : ৫১৯ বয়স : 75 লিঙ্গ : পুৰুষ	LQX7643972 ফটো উপলব্ধ	401 নাম : চম্পা দৈমাৰী স্বামীৰ নাম : চেবেন্দ্র বসুমতাৰী ঘৰ নং : ৫১৯ বয়স : 59 লিঙ্গ : মহিলা	LQX7643983 ফটো উপলব্ধ	402 নাম : শিবানন্দ বসুমতাৰী পিতাৰ নাম : সেবেন্দ্র বসুমতাৰী ঘৰ নং : ৫১৯ বয়স : 28 লিঙ্গ : পুৰুষ	LQX0221960 ফটো উপলব্ধ
403 নাম : বুপনাথ মুচাহাৰী পিতাৰ নাম : ৰামেশ্বৰ মুচাহাৰি ঘৰ নং : ৫২০ বয়স : 66 লিঙ্গ : পুৰুষ	LQX7643994 ফটো উপলব্ধ	404 নাম : ৰস্তা মুচাহাৰি স্বামীৰ নাম : বুপনাথ মুচাহাৰি ঘৰ নং : ৫২০ বয়স : 60 লিঙ্গ : মহিলা	LQX7644000 ফটো উপলব্ধ	405 নাম : জাংগিলা মুচাহাৰী পিতাৰ নাম : বুপনাথ মুচাহাৰী ঘৰ নং : ৫২০ বয়স : 40 লিঙ্গ : পুৰুষ	LQX7644011 ফটো উপলব্ধ
406 নাম : বিজয়া নন্দা গগৈ মুচাহাৰী স্বামীৰ নাম : জনগিলা মোছাহাৰী ঘৰ নং : ৫২০ বয়স : 38 লিঙ্গ : মহিলা	LQX0289397 ফটো উপলব্ধ	407 নাম : ফুশ্ব ৰোজ মুচাহাৰী পিতাৰ নাম : বুপনাথ মুচাহাৰি ঘৰ নং : ৫২০ বয়স : 33 লিঙ্গ : পুৰুষ	LQX7647747 ফটো উপলব্ধ	408 নাম : সানৰাজা মুচাহাৰী পিতাৰ নাম : বুপনাথ মুচাহাৰী ঘৰ নং : 520 বয়স : 31 লিঙ্গ : পুৰুষ	LQX7647598 ফটো উপলব্ধ
409 নাম : ৰাজিৰ মিশ্ৰ পিতাৰ নাম : নাৰায়ন মিশ্ৰ ঘৰ নং : ৫২০ বয়স : 28 লিঙ্গ : পুৰুষ	LQX0090597 ফটো উপলব্ধ	410 নাম : উত্তম বড়ো পিতাৰ নাম : ভৰ্বানন্দ বড়ো ঘৰ নং : ৫২১ বয়স : 65 লিঙ্গ : পুৰুষ	LQX7644066 ফটো উপলব্ধ	411 নাম : ৰেন বড়ো স্বামীৰ নাম : উত্তম বড়ো ঘৰ নং : ৫২১ বয়স : 55 লিঙ্গ : মহিলা	LQX7644077 ফটো উপলব্ধ
412 নাম : মমিতা ৰাণী বড়ো পিতাৰ নাম : উত্তম বড়ো ঘৰ নং : ৫২১ বয়স : 32 লিঙ্গ : মহিলা	LQX0235028 ফটো উপলব্ধ	413 নাম : হিয়া ৰানী বড়ো পিতাৰ নাম : উত্তম চন্দ্ৰ বড়ো ঘৰ নং : 521 বয়স : 26 লিঙ্গ : মহিলা	LQX0263020 ফটো উপলব্ধ	414 নাম : শেখ আলী স্বামীৰ নাম : অৰুন বড়ো ঘৰ নং : ৫২১ক বয়স : 50 লিঙ্গ : মহিলা	LQX7644102 ফটো উপলব্ধ
415 নাম : নিকুঞ্জ বড়ো পিতাৰ নাম : ভাৰিত বড়ো ঘৰ নং : ৫২২ বয়স : 53 লিঙ্গ : পুৰুষ	LQX7644113 ফটো উপলব্ধ	416 নাম : Joon Boro পিতাৰ নাম : লীলা বসুমতাৰী ঘৰ নং : ৫২২ বয়স : 50 লিঙ্গ : পুৰুষ	LQX7644124 ফটো উপলব্ধ	417 নাম : গিতিমা বসুমতাৰী স্বামীৰ নাম : নিকুঞ্জ বসুমতাৰী ঘৰ নং : ৫২২ বয়স : 49 লিঙ্গ : মহিলা	HCK9538287 ফটো উপলব্ধ
418 নাম : বিদ্যুত বড়ো পিতাৰ নাম : ভাৰিত বড়ো ঘৰ নং : ৫২২ বয়স : 47 লিঙ্গ : পুৰুষ	LQX7644135 ফটো উপলব্ধ	419 নাম : সানসুমৈ নাৰ্জাৰি স্বামীৰ নাম : বিদ্যুত বড়ো ঘৰ নং : 522 বয়স : 39 লিঙ্গ : মহিলা	LQX7694854 ফটো উপলব্ধ	420 নাম : নিৰপম বড়ো পিতাৰ নাম : নিকুঞ্জ বড়ো ঘৰ নং : 522 বয়স : 24 লিঙ্গ : পুৰুষ	LQX7678121 ফটো উপলব্ধ

421 নাম : মহেন্দ্ৰ বসুমতাৰী পিতাৰ নাম: ভুবন বসুমতাৰী ঘৰ নং : ৫২৩ বয়স : 71 লিঙ্গ : পুৰুষ	LQX7644168 ফটো উপলব্ধ	422 নাম : মানবেন্দ্ৰ বসুমতাৰী পিতাৰ নাম: মহেন্দ্ৰ বসুমতাৰী ঘৰ নং : ৫২৩ বয়স : 42 লিঙ্গ : পুৰুষ	LQX7644180 ফটো উপলব্ধ	423 নাম : ৰাহুল বসুমতাৰী পিতাৰ নাম: মহেন্দ্ৰ বসুমতাৰী ঘৰ নং : ৫২৩ বয়স : 38 লিঙ্গ : পুৰুষ	LQX7644191 ফটো উপলব্ধ
424 নাম : সুনাক্ষী বসুমতাৰী স্বামীৰ নাম: মানবেন্দ্ৰ বসুমতাৰী ঘৰ নং : ৫২৩ বয়স : 33 লিঙ্গ : মহিলা	LQX0235036 ফটো উপলব্ধ	425 নাম : পুলন বসুমতাৰী পিতাৰ নাম: অলীন বসুমতাৰী ঘৰ নং : ৫২৩ক বয়স : 45 লিঙ্গ : পুৰুষ	LQX0200964 ফটো উপলব্ধ	426 নাম : মামলী বসুমতাৰী স্বামীৰ নাম: পুলন বসুমতাৰী ঘৰ নং : ৫২৩ক বয়স : 36 লিঙ্গ : মহিলা	LQX0200972 ফটো উপলব্ধ
427 নাম : লকমায়া ছেত্ৰী স্বামীৰ নাম: মান বাহাদুৰ কাৰী ঘৰ নং : ৫২৪ বয়স : 72 লিঙ্গ : মহিলা	LQX7648206 ফটো উপলব্ধ	428 নাম : কৰ্ণ বাহাদুৰ ছেত্ৰী পিতাৰ নাম: মন বাহাদুৰ ছেত্ৰী ঘৰ নং : ৫২৪ বয়স : 57 লিঙ্গ : পুৰুষ	LQX7644259 ফটো উপলব্ধ	429 নাম : থিংৰিং ছেত্ৰী স্বামীৰ নাম: ডম্বৰু ছেত্ৰী ঘৰ নং : ৫২৪ বয়স : 49 লিঙ্গ : মহিলা	LQX7644282 ফটো উপলব্ধ
430 নাম : গনেশ ছেত্ৰী পিতাৰ নাম: মন বাহাদুৰ ছেত্ৰী ঘৰ নং : ৫২৪ বয়স : 48 লিঙ্গ : পুৰুষ	LQX7644260 ফটো উপলব্ধ	431 নাম : দুৰ্গা ছেত্ৰী পিতাৰ নাম: মন বাহাদুৰ ছেত্ৰী ঘৰ নং : ৫২৪ বয়স : 45 লিঙ্গ : পুৰুষ	LQX7644271 ফটো উপলব্ধ	432 নাম : চণ্ডীকা ছেত্ৰী স্বামীৰ নাম: দুৰ্গা ছেত্ৰী ঘৰ নং : ৫২৪ বয়স : 37 লিঙ্গ : মহিলা	LQX7644293 ফটো উপলব্ধ
433 নাম : প্ৰেম বাহাদুৰ ছেত্ৰী অন্যান্য: মান বাহাদুৰ ছেত্ৰী ঘৰ নং : ৫২৪ বয়স : 36 লিঙ্গ : পুৰুষ	LQX7647678 ফটো উপলব্ধ	434 নাম : চন্দন ছেত্ৰী পিতাৰ নাম: ভীম কুমাৰ ছেত্ৰী ঘৰ নং : ৫২৪ বয়স : 33 লিঙ্গ : পুৰুষ	LQX0379602 ফটো উপলব্ধ	435 নাম : সুমিত্ৰা ছেত্ৰী স্বামীৰ নাম: প্ৰেম বাঃ ছেত্ৰী ঘৰ নং : ৫২৪ বয়স : 31 লিঙ্গ : মহিলা	LQX0235077 ফটো উপলব্ধ
436 নাম : মনোজ সিং পিতাৰ নাম: মেঘনাথ সিং ঘৰ নং : ৫২৪ বয়স : 30 লিঙ্গ : পুৰুষ	LQX0090647 ফটো উপলব্ধ	437 নাম : তীৰ্থ বাহাদুৰ ছেত্ৰী পিতাৰ নাম: কৰ্ণ বাহাদুৰ ছেত্ৰী ঘৰ নং : 524 বয়স : 26 লিঙ্গ : পুৰুষ	LQX0248534 ফটো উপলব্ধ	438 নাম : বিক্ৰম ছেত্ৰী পিতাৰ নাম: দুৰ্গা ছেত্ৰী ঘৰ নং : 524 বয়স : 23 লিঙ্গ : পুৰুষ	LQX0531525 ফটো উপলব্ধ
439 নাম : ৰূপালী ছেত্ৰী পিতাৰ নাম: কৰ্ণ বাহাদুৰ ছেত্ৰী ঘৰ নং : 524 বয়স : 23 লিঙ্গ : মহিলা	LQX0531442 ফটো উপলব্ধ	440 নাম : নাৰায়ন মিশ্ৰ পিতাৰ নাম: শশী মিশ্ৰ ঘৰ নং : ৫২৫ বয়স : 65 লিঙ্গ : পুৰুষ	LQX7644033 ফটো উপলব্ধ	441 নাম : দীপালী মিশ্ৰ স্বামীৰ নাম: নাৰায়ন মিশ্ৰ ঘৰ নং : ৫২৫ বয়স : 55 লিঙ্গ : মহিলা	LQX7644044 ফটো উপলব্ধ
442 নাম : ধনঞ্জয় মিশ্ৰ পিতাৰ নাম: নাৰায়ন মিশ্ৰ ঘৰ নং : ৫২৫ বয়স : 34 লিঙ্গ : পুৰুষ	LQX7644055 ফটো উপলব্ধ	443 নাম : কনিকা মিশ্ৰ স্বামীৰ নাম: ধনঞ্জয় মিশ্ৰ ঘৰ নং : ৫২৫ বয়স : 26 লিঙ্গ : মহিলা	LQX0381855 ফটো উপলব্ধ	444 নাম : বিন্দু সিং স্বামীৰ নাম: মেঘনাথ সিং ঘৰ নং : ৫২৮ বয়স : 50 লিঙ্গ : মহিলা	LQX7644328 ফটো উপলব্ধ
445 নাম : নাৰায়ন সিংহ পিতাৰ নাম: শচীন সিংহ ঘৰ নং : ৫২৮ বয়স : 47 লিঙ্গ : পুৰুষ	LQX7644339 ফটো উপলব্ধ	446 নাম : মনা সিংহ স্বামীৰ নাম: গোবিন সিংহ ঘৰ নং : ৫২৮ বয়স : 38 লিঙ্গ : মহিলা	LQX7644373 ফটো উপলব্ধ	447 নাম : সুমিত্ৰা সিংহ স্বামীৰ নাম: হৰি সিংহ ঘৰ নং : ৫২৮ বয়স : 36 লিঙ্গ : মহিলা	LQX7644362 ফটো উপলব্ধ
448 নাম : গীতাজলী লক্ষৰ স্বামীৰ নাম: নন্দ লক্ষৰ ঘৰ নং : ৫২৮ বয়স : 35 লিঙ্গ : মহিলা	LQX7644351 ফটো উপলব্ধ	449 নাম : মামুনি সিংহ স্বামীৰ নাম: ধীৰেন সিংহ ঘৰ নং : ৫২৮ বয়স : 35 লিঙ্গ : মহিলা	LQX0235127 ফটো উপলব্ধ	450 নাম : বিজয়া সিং পিতাৰ নাম: মেঘনাথ সিং ঘৰ নং : ৫২৮ বয়স : 29 লিঙ্গ : মহিলা	LQX0090779 ফটো উপলব্ধ

451 নাম : ফনি সিংহ পিতাৰ নাম: হৰি সিংহ ঘৰ নং : ৫২৮ বয়স : 22 লিঙ্গ : পুৰুষ	LQX0565127 ফটো উপলব্ধ	452 নাম : জগদিশ লক্ষৰ পিতাৰ নাম: গৌতম লক্ষৰ ঘৰ নং : ৫২৮ক বয়স : 27 লিঙ্গ : পুৰুষ	LQX0235168 ফটো উপলব্ধ	453 নাম : বামকৃষ্ণ লক্ষৰ পিতাৰ নাম: শুকমোহন লক্ষৰ ঘৰ নং : ৫২৮ক বয়স : 26 লিঙ্গ : পুৰুষ	LQX0163030 ফটো উপলব্ধ
454 নাম : বিষ্ণা লক্ষৰ স্বামীৰ নাম: নৰেন্দ্ৰ লক্ষৰ ঘৰ নং : ৫২৮ক বয়স : 63 লিঙ্গ : মহিলা	LQX7644384 ফটো উপলব্ধ	455 নাম : জ্যোত্স্না লক্ষৰ স্বামীৰ নাম: শুকমোহন লক্ষৰ ঘৰ নং : ৫২৮ক বয়স : 47 লিঙ্গ : মহিলা	LQX7644408 ফটো উপলব্ধ	456 নাম : গৌতম লক্ষৰ পিতাৰ নাম: নৰেন্দ্ৰ লক্ষৰ ঘৰ নং : ৫২৮ক বয়স : 46 লিঙ্গ : পুৰুষ	LQX7644419 ফটো উপলব্ধ
457 নাম : সুশিলা লক্ষৰ স্বামীৰ নাম: গৌতম লক্ষৰ ঘৰ নং : ৫২৮ক বয়স : 41 লিঙ্গ : মহিলা	LQX7644420 ফটো উপলব্ধ	458 নাম : নন্দ লক্ষৰ পিতাৰ নাম: নৰেন্দ্ৰ লক্ষৰ ঘৰ নং : ৫২৮ক বয়স : 38 লিঙ্গ : পুৰুষ	LQX7644431 ফটো উপলব্ধ	459 নাম : ডালিম বৰ্মন পিতাৰ নাম: অৰুণ বৰ্মন ঘৰ নং : ৫৩০ বয়স : 28 লিঙ্গ : পুৰুষ	LQX0221630 ফটো উপলব্ধ
460 নাম : বকুল ভদ্র পিতাৰ নাম: সিদ্ধেশ্বৰ ভদ্র ঘৰ নং : ৫৩১ বয়স : 73 লিঙ্গ : পুৰুষ	LQX7644442 ফটো উপলব্ধ	461 নাম : বীনা ভদ্র স্বামীৰ নাম: বকুল ভদ্র ঘৰ নং : ৫৩১ বয়স : 50 লিঙ্গ : মহিলা	LQX7644453 ফটো উপলব্ধ	462 নাম : জ্যোত্স্না সিনহা পিতাৰ নাম: বকুল ভদ্র ঘৰ নং : ৫৩১ বয়স : 36 লিঙ্গ : মহিলা	LQX7644464 ফটো উপলব্ধ
463 নাম : কনক ভদ্র পিতাৰ নাম: বকুল ভদ্র ঘৰ নং : ৫৩১ বয়স : 33 লিঙ্গ : পুৰুষ	LQX7644475 ফটো উপলব্ধ	464 নাম : জয়মতী বিশ্বাস স্বামীৰ নাম: কনক ভদ্র ঘৰ নং : ৫৩১ বয়স : 33 লিঙ্গ : মহিলা	LQX0289546 ফটো উপলব্ধ	465 নাম : শিবা ভদ্র পিতাৰ নাম: বকুল ভদ্র ঘৰ নং : ৫৩১ বয়স : 28 লিঙ্গ : পুৰুষ	LQX0091579 ফটো উপলব্ধ
466 নাম : সন্ধ্যা ভদ্র স্বামীৰ নাম: শিবা ভদ্র ঘৰ নং : ৫৩১ বয়স : 22 লিঙ্গ : মহিলা	LQX0574681 ফটো উপলব্ধ	467 নাম : বৰন ভদ্র পিতাৰ নাম: বকুল ভদ্র ঘৰ নং : ৫৩১ বয়স : 22 লিঙ্গ : পুৰুষ	LQX0575449 ফটো উপলব্ধ	468 নাম : সুনিল সিংহ পিতাৰ নাম: চাগীন সিংহ ঘৰ নং : ৫৩২ বয়স : 64 লিঙ্গ : পুৰুষ	LQX7644486 ফটো উপলব্ধ
469 নাম : মালতী সিংহ স্বামীৰ নাম: সুনিল সিংহ ঘৰ নং : ৫৩২ বয়স : 57 লিঙ্গ : মহিলা	LQX7644497 ফটো উপলব্ধ	470 নাম : খগেন সিংহ পিতাৰ নাম: সুনিল সিংহ ঘৰ নং : ৫৩২ বয়স : 36 লিঙ্গ : পুৰুষ	LQX7644500 ফটো উপলব্ধ	E 471 নাম : দীপিকা সিংহ পিতাৰ নাম: খগেন সিংহ ঘৰ নং : ৫৩২ বয়স : 36 লিঙ্গ : মহিলা	LQX1609161 ফটো উপলব্ধ
472 নাম : বাপন সিংহ পিতাৰ নাম: সুনিল সিংহ কুচ ৰাজবংশী ঘৰ নং : ৫৩২ বয়স : 33 লিঙ্গ : পুৰুষ	LQX1609241 ফটো উপলব্ধ	473 নাম : তপন সিন্ধু পিতাৰ নাম: সুনীল সিনহা ঘৰ নং : ৫৩২ বয়স : 28 লিঙ্গ : পুৰুষ	LQX0091587 ফটো উপলব্ধ	474 নাম : বিপাশা সিংহ স্বামীৰ নাম: বাপন সিংহ ঘৰ নং : ৫৩২ বয়স : 25 লিঙ্গ : মহিলা	LQX1123181 ফটো উপলব্ধ
475 নাম : কনিকা সিংহ স্বামীৰ নাম: তপন সিংহ ঘৰ নং : ৫৩২ বয়স : 23 লিঙ্গ : মহিলা	LQX0570192 ফটো উপলব্ধ	476 নাম : দিপন সিংহ পিতাৰ নাম: সুনীল সিংহ ঘৰ নং : ৫৩২ বয়স : 22 লিঙ্গ : পুৰুষ	LQX0570200 ফটো উপলব্ধ	477 নাম : ৰমেশ সিংহ পিতাৰ নাম: পৰেশ সিংহ ঘৰ নং : ৫৩৩ বয়স : 45 লিঙ্গ : পুৰুষ	LQX7644566 ফটো উপলব্ধ
478 নাম : জয়মতী সিংহ স্বামীৰ নাম: হিমাংশু সিংহ ঘৰ নং : ৫৩৩ বয়স : 45 লিঙ্গ : মহিলা	LQX7644555 ফটো উপলব্ধ	479 নাম : লক্ষী সিংহা বিশ্বাস স্বামীৰ নাম: স্বপন বিশ্বাস ঘৰ নং : ৫৩৩ বয়স : 40 লিঙ্গ : মহিলা	LQX7644577 ফটো উপলব্ধ	480 নাম : অণজানা সিংহ স্বামীৰ নাম: ৰমেশ সিংহা ঘৰ নং : ৫৩৩ বয়স : 35 লিঙ্গ : মহিলা	LQX1609376 ফটো উপলব্ধ

481 নাম : বতন সিংহ পিতাৰ নাম: হিমাংশু সিংহ ঘৰ নং : ৫৩৩ বয়স : 34 লিঙ্গ : পুৰুষ	LQX0236356 ফটো উপলব্ধ	482 নাম : জিত সিংহ পিতাৰ নাম: বমেশ সিংহ ঘৰ নং : 533 বয়স : 20 লিঙ্গ : পুৰুষ	PVJ0133819 ফটো উপলব্ধ	E 483 নাম : গোপাল বিশ্বাস পিতাৰ নাম: ৰাইচাৰ্ন বিশ্বাস ঘৰ নং : ৫৩৪ বয়স : 60 লিঙ্গ : পুৰুষ	LQX7644588 ফটো উপলব্ধ
484 নাম : গীতা বিশ্বাস স্বামীৰ নাম: গোপাল বিশ্বাস ঘৰ নং : ৫৩৪ বয়স : 55 লিঙ্গ : মহিলা	LQX7644599 ফটো উপলব্ধ	485 নাম : প্ৰিয়ংকা বিশ্বাস পিতাৰ নাম: সুভাষ বিশ্বাস ঘৰ নং : 534 বয়স : 22 লিঙ্গ : মহিলা	LQX0556027 ফটো উপলব্ধ	486 নাম : আনন্দ বিশ্বাস পিতাৰ নাম: সুভাষ বিশ্বাস ঘৰ নং : ৫৩৪ক বয়স : 27 লিঙ্গ : পুৰুষ	LQX0289579 ফটো উপলব্ধ
487 নাম : সুভাষ বিশ্বাস অন্যান্য: সুধীৰ বিশ্বাস ঘৰ নং : ৫৩৪ক বয়স : 60 লিঙ্গ : পুৰুষ	LQX7647770 ফটো উপলব্ধ	488 নাম : মিনতী বিশ্বাস স্বামীৰ নাম: সত্য বিশ্বাস ঘৰ নং : ৫৩৪ক বয়স : 48 লিঙ্গ : মহিলা	LQX7648397 ফটো উপলব্ধ	489 নাম : সচিত্ৰা সিংহ স্বামীৰ নাম: সুৰেশ সিংহ ঘৰ নং : ৫৩৫ বয়স : 47 লিঙ্গ : মহিলা	LQX0289587 ফটো উপলব্ধ
490 নাম : স্বপন বিশ্বাস পিতাৰ নাম: হৰেন বিশ্বাস ঘৰ নং : ৫৩৫ বয়স : 35 লিঙ্গ : পুৰুষ	LQX0289629 ফটো উপলব্ধ	491 নাম : উজ্জল চন্দ্ৰ সিংহ পিতাৰ নাম: সুৰেশ চন্দ্ৰ সিংহ ঘৰ নং : ৫৩৫ বয়স : 32 লিঙ্গ : পুৰুষ	LQX0289637 ফটো উপলব্ধ	492 নাম : কম্পনা সিংহ পিতাৰ নাম: সুৰেশ সিংহ ঘৰ নং : ৫৩৫ বয়স : 30 লিঙ্গ : মহিলা	LQX0236448 ফটো উপলব্ধ
493 নাম : চুন সিংহ স্বামীৰ নাম: উজ্জস চন্দ্ৰ সিংহ ঘৰ নং : ৫৩৫ বয়স : 29 লিঙ্গ : মহিলা	LQX0289678 ফটো উপলব্ধ	E 494 নাম : বৰদা বিশ্বাস স্বামীৰ নাম: সন্তোষ বিশ্বাস ঘৰ নং : ৫৩৬ বয়স : 70 লিঙ্গ : মহিলা	LQX7644613 ফটো উপলব্ধ	E 495 নাম : বুলি দাস পিতাৰ নাম: নিৰঞ্জন দাস ঘৰ নং : ৩৫৬ বয়স : 30 লিঙ্গ : মহিলা	LQX0213090 ফটো উপলব্ধ
496 নাম : নাৰায়ন সিংহ পিতাৰ নাম: মুনীন্দ্ৰ সিংহ ঘৰ নং : ৫৩৭ বয়স : 32 লিঙ্গ : পুৰুষ	LQX0289728 ফটো উপলব্ধ	E 497 নাম : উদলা বড়ো পিতাৰ নাম: মদন বড়ো ঘৰ নং : ৫৩৮ বয়স : 63 লিঙ্গ : পুৰুষ	LQX7644624 ফটো উপলব্ধ	E 498 নাম : খেলী বড়ো স্বামীৰ নাম: উদলা বড়ো ঘৰ নং : ৫৩৮ বয়স : 60 লিঙ্গ : মহিলা	LQX7644635 ফটো উপলব্ধ
499 নাম : দীপক বড়ো পিতাৰ নাম: উদলা বড়ো ঘৰ নং : ৫৩৮ বয়স : 41 লিঙ্গ : পুৰুষ	LQX7644646 ফটো উপলব্ধ	500 নাম : হিৰন বড়ো পিতাৰ নাম: উদলা বড়ো ঘৰ নং : ৫৩৮ বয়স : 39 লিঙ্গ : পুৰুষ	LQX7644657 ফটো উপলব্ধ	501 নাম : প্ৰদীপা বড়ো পিতাৰ নাম: উদলা বড়ো ঘৰ নং : ৫৩৮ বয়স : 36 লিঙ্গ : পুৰুষ	LQX7644679 ফটো উপলব্ধ
E 502 নাম : প্ৰেমিশী বড়ো স্বামীৰ নাম: হিৰন বড়ো ঘৰ নং : ৫৩৮ বয়স : 85 লিঙ্গ : মহিলা	LQX7644668 ফটো উপলব্ধ	503 নাম : নীলকান্ত গয়াৰী পিতাৰ নাম: কৰেন গয়াৰী ঘৰ নং : ৫৩৯ বয়স : 56 লিঙ্গ : পুৰুষ	LQX1342058 ফটো উপলব্ধ	504 নাম : খেৰে ব়ালা বসুমতাৰী স্বামীৰ নাম: নীলকান্ত গয়াৰী ঘৰ নং : 539 বয়স : 55 লিঙ্গ : মহিলা	LQX1342069 ফটো উপলব্ধ
505 নাম : নিভীদিতা গয়াৰী পিতাৰ নাম: নীলকান্ত গয়াৰী ঘৰ নং : ৫৩৯ বয়স : 22 লিঙ্গ : মহিলা	LQX7655731 ফটো উপলব্ধ	R 506 নাম : পৰশুৰাম ৰাভা পিতাৰ নাম: অহুৰাম ৰাভা ঘৰ নং : ৫৪০ বয়স : 48 লিঙ্গ : পুৰুষ	LQX1609105 ফটো উপলব্ধ	507 নাম : শেৰালী ৰাভা স্বামীৰ নাম: পৰশুৰাম ৰাভা ঘৰ নং : 540 বয়স : 46 লিঙ্গ : মহিলা	LQX0262832 ফটো উপলব্ধ
508 নাম : পৰশুৰাম ৰাভা পিতাৰ নাম: আশুৰাম ৰাভা ঘৰ নং : 540 বয়স : 45 লিঙ্গ : পুৰুষ	LQX0293423 ফটো উপলব্ধ	509 নাম : পবিত্ৰ জংমা বড়ো চৌধুৰী পিতাৰ নাম: খগেন বড়ো ঘৰ নং : ৫৪১ বয়স : 58 লিঙ্গ : পুৰুষ	LQX7644680 ফটো উপলব্ধ	510 নাম : মিনাক্ষী বড়ো স্বামীৰ নাম: পবিত্ৰ বড়ো ঘৰ নং : ৫৪১ বয়স : 52 লিঙ্গ : মহিলা	LQX7644691 ফটো উপলব্ধ

511 নাম : মঞ্জিত বড়ো পিতাৰ নাম: খৰ্গেন বড়ো ঘৰ নং : ৫৪১ বয়স : 44 লিঙ্গ : পুৰুষ	LQX7644715 ফটো উপলব্ধ	512 নাম : সুবংসা বড়ো পিতাৰ নাম: পবিত্ৰ জৌংমা বড়ো ঘৰ নং : ৫৪১ বয়স : 34 লিঙ্গ : পুৰুষ	LQX1609694 ফটো উপলব্ধ	R 513 নাম : সত্যম প্ৰিয়ম বড়ো পিতাৰ নাম: পবিত্ৰ জৌংমা বড়ো ঘৰ নং : ৫৪১ বয়স : 28 লিঙ্গ : পুৰুষ	LQX0289827 ফটো উপলব্ধ
514 নাম : সত্যম প্ৰিয়ম বৰ, পিতাৰ নাম: পবিত্ৰ বৰ, ঘৰ নং : ৫৪১ বয়স : 28 লিঙ্গ : পুৰুষ	LQX0133777 ফটো উপলব্ধ	515 নাম : বন্দনা ব্ৰহ্ম পিতাৰ নাম: দ্বিদম ব্ৰহ্ম ঘৰ নং : 541 বয়স : 19 লিঙ্গ : মহিলা	PVJ0104471 ফটো উপলব্ধ	516 নাম : গীতাজ্জলি দৈমাৰী পিতাৰ নাম: সুৰেন দৈমাৰী ঘৰ নং : ৫৪১ ক বয়স : 27 লিঙ্গ : মহিলা	LQX0263053 ফটো উপলব্ধ
517 নাম : গেলেম ব্ৰহ্ম পিতাৰ নাম: আমুল ব্ৰহ্ম ঘৰ নং : ৫৪১খ বয়স : 42 লিঙ্গ : পুৰুষ	LQX0133728 ফটো উপলব্ধ	518 নাম : মঞ্জু ব্ৰহ্ম স্বামীৰ নাম: দিদৌম ব্ৰহ্ম ঘৰ নং : ৫৪১খ বয়স : 37 লিঙ্গ : মহিলা	LQX0133769 ফটো উপলব্ধ	519 নাম : দিত্তী ব্ৰহ্ম স্বামীৰ নাম: গেলেম ব্ৰহ্ম ঘৰ নং : ৫৪১খ বয়স : 35 লিঙ্গ : মহিলা	LQX0133736 ফটো উপলব্ধ
E 520 নাম : গাপখো ব্ৰহ্ম স্বামীৰ নাম: অমল ব্ৰহ্ম ঘৰ নং : ৫৪১খ বয়স : 83 লিঙ্গ : মহিলা	LQX1609332 ফটো উপলব্ধ	521 নাম : সুৰেন দৈমাৰী পিতাৰ নাম: উতা দৈমাৰী ঘৰ নং : ৫৪১ক বয়স : 60 লিঙ্গ : পুৰুষ	LQX7644726 ফটো উপলব্ধ	522 নাম : ৰিতু ৰাজ দৈমাৰী পিতাৰ নাম: খনিন্দ্র দৈমাৰী ঘৰ নং : ৫৪১খ বয়স : 48 লিঙ্গ : পুৰুষ	LQX7647316 ফটো উপলব্ধ
523 নাম : দ্বিদম ব্ৰহ্ম পিতাৰ নাম: অমুল ব্ৰহ্ম ঘৰ নং : ৫৪১খ বয়স : 46 লিঙ্গ : পুৰুষ	LQX1609296 ফটো উপলব্ধ	E 524 নাম : ভবানী দৈমাৰী স্বামীৰ নাম: সুৰেন দৈমাৰী ঘৰ নং : ৫৪১ক বয়স : 45 লিঙ্গ : মহিলা	LQX7644737 ফটো উপলব্ধ	525 নাম : প্ৰিয়া বড়ো দৈমাৰী স্বামীৰ নাম: ৰিতু ৰাজ দৈমাৰী ঘৰ নং : ৫৪১খ বয়স : 38 লিঙ্গ : মহিলা	LQX7647327 ফটো উপলব্ধ
526 নাম : যতীন দৈমাৰী পিতাৰ নাম: সুৰেন দৈমাৰী ঘৰ নং : ৫৪১ক বয়স : 29 লিঙ্গ : পুৰুষ	LQX1643227 ফটো উপলব্ধ	527 নাম : জ্যোতিনা মণ্ডল স্বামীৰ নাম: মনমোহন মণ্ডল ঘৰ নং : ৫৪২ বয়স : 60 লিঙ্গ : মহিলা	LQX7644759 ফটো উপলব্ধ	528 নাম : আৰতী মণ্ডল স্বামীৰ নাম: মনমোহন মণ্ডল ঘৰ নং : ৫৪২ বয়স : 55 লিঙ্গ : মহিলা	LQX7644748 ফটো উপলব্ধ
529 নাম : নিৰঞ্জন বিশ্বাস পিতাৰ নাম: দুৰ্গেশ্বৰ বিশ্বাস ঘৰ নং : ৫৪২ বয়স : 45 লিঙ্গ : পুৰুষ	LQX0092395 ফটো উপলব্ধ	530 নাম : ধনেশ্বৰ মণ্ডল পিতাৰ নাম: মন মোহন মণ্ডল ঘৰ নং : ৫৪২ বয়স : 44 লিঙ্গ : পুৰুষ	LQX7644760 ফটো উপলব্ধ	531 নাম : তপন মণ্ডল মাতৃৰ নাম: মনমোহন মণ্ডল ঘৰ নং : ৫৪২ বয়স : 38 লিঙ্গ : পুৰুষ	LQX7644771 ফটো উপলব্ধ
532 নাম : সবিতা মণ্ডল বিশ্বাস মাতৃৰ নাম: আৰতী মণ্ডল ঘৰ নং : ৫৪২ বয়স : 36 লিঙ্গ : মহিলা	LQX0092437 ফটো উপলব্ধ	533 নাম : ভবানী মণ্ডল মাতৃৰ নাম: আৰতী মণ্ডল ঘৰ নং : ৫৪২ বয়স : 35 লিঙ্গ : মহিলা	LQX7644782 ফটো উপলব্ধ	534 নাম : স্বপন মণ্ডল মাতৃৰ নাম: মনমোহন মণ্ডল ঘৰ নং : ৫৪২ বয়স : 33 লিঙ্গ : পুৰুষ	LQX0092445 ফটো উপলব্ধ
535 নাম : সৌমদৌন বসুমতাৰী পিতাৰ নাম: দুখাৰাম বসুমতাৰী ঘৰ নং : ৫৪২ বয়স : 32 লিঙ্গ : পুৰুষ	LQX0203000 ফটো উপলব্ধ	536 নাম : ৰজে বসুমতাৰী পিতাৰ নাম: সৌমদৌন বসুমতাৰী ঘৰ নং : ৫৪২ বয়স : 29 লিঙ্গ : মহিলা	LQX0203034 ফটো উপলব্ধ	537 নাম : জয়মণি মণ্ডল স্বামীৰ নাম: ধনেশ্বৰ মণ্ডল ঘৰ নং : 542 বয়স : 27 লিঙ্গ : মহিলা	LQX1119684 ফটো উপলব্ধ
538 নাম : জোয়মানী মণ্ডল জোয়মানী স্বামীৰ নাম: ধনেশ্বৰ মণ্ডল ধনেশ্বৰ মণ্ডল ঘৰ নং : 542 বয়স : 27 লিঙ্গ : মহিলা	PVJ0098020 ফটো উপলব্ধ	539 নাম : প্ৰকাশ বিশ্বাস পিতাৰ নাম: নিৰঞ্জন বিশ্বাস ঘৰ নং : ৫৪২ বয়স : 25 লিঙ্গ : পুৰুষ	LQX0405241 ফটো উপলব্ধ	540 নাম : ৰাকেশ বিশ্বাস পিতাৰ নাম: নিৰঞ্জন বিশ্বাস ঘৰ নং : 542 বয়স : 20 লিঙ্গ : পুৰুষ	PVJ0029264 ফটো উপলব্ধ

541 নাম : লাইশী ব্ৰহ্ম স্বামীৰ নাম: সমৰ সিং বসুমতাৰী ঘৰ নং : ৫৪৩ বয়স : 57 লিঙ্গ : মহিলা	LQX7644806 ফটো উপলব্ধ	542 নাম : বান দৈমাৰী স্বামীৰ নাম: মতিন্দ্র দৈমাৰী ঘৰ নং : ৫৪৩ক বয়স : 56 লিঙ্গ : মহিলা	LQX7644828 ফটো উপলব্ধ	543 নাম : দিদৌমশী বসুমতাৰী পিতাৰ নাম: সমৰ সিং বসুমতাৰী ঘৰ নং : ৫৪৩ বয়স : 34 লিঙ্গ : মহিলা	LQX1609456 ফটো উপলব্ধ
544 নাম : বিলিফাং বসুমতাৰী পিতাৰ নাম: সমৰ সিং বসুমতাৰী ঘৰ নং : ৫৪৩ বয়স : 29 লিঙ্গ : পুৰুষ	LQX0092585 ফটো উপলব্ধ	545 নাম : মতিন্দ্র দৈমাৰী পিতাৰ নাম: দন্দাৰাম দৈমাৰী ঘৰ নং : ৫৪৩ক বয়স : 66 লিঙ্গ : পুৰুষ	LQX7644817 ফটো উপলব্ধ	546 নাম : নিউটন শোনা দৈমাৰী পিতাৰ নাম: মতিন্দ্র দৈমাৰী ঘৰ নং : ৫৪৩ক বয়স : 38 লিঙ্গ : মহিলা	LQX7644839 ফটো উপলব্ধ
E 547 নাম : অমৰ দাস পিতাৰ নাম: তুঙ্গীৰাম দাস ঘৰ নং : ৫৪৪ক বয়স : 70 লিঙ্গ : পুৰুষ	LQX7644895 ফটো উপলব্ধ	548 নাম : কৃষ্ণকান্ত দাস পিতাৰ নাম: ববেন দাস ঘৰ নং : ৫৪৪ বয়স : 40 লিঙ্গ : পুৰুষ	LQX7644873 ফটো উপলব্ধ	549 নাম : উতপল দাস পিতাৰ নাম: ববেন দাস ঘৰ নং : ৫৪৪ বয়স : 38 লিঙ্গ : পুৰুষ	LQX7644884 ফটো উপলব্ধ
550 নাম : গিতীকা দাস স্বামীৰ নাম: কৃষ্ণ দাস ঘৰ নং : ৫৪৪ বয়স : 37 লিঙ্গ : মহিলা	LQX0092619 ফটো উপলব্ধ	551 নাম : কৰিশা কাকতি দাস স্বামীৰ নাম: উতপল দাস ঘৰ নং : ৫৪৪ বয়স : 29 লিঙ্গ : মহিলা	LQX0213165 ফটো উপলব্ধ	552 নাম : সঙ্গীতা দাস পিতাৰ নাম: অমৰ দাস ঘৰ নং : ৫৪৪ ক বয়স : 32 লিঙ্গ : মহিলা	LQX0092627 ফটো উপলব্ধ
553 নাম : কৰীনা দাস পিতাৰ নাম: অমৰ দাস ঘৰ নং : ৫৪৪ ক বয়স : 29 লিঙ্গ : মহিলা	LQX0092635 ফটো উপলব্ধ	554 নাম : শৰ্মিলা বসুমতাৰী স্বামীৰ নাম: বিজয় বসুমতাৰী ঘৰ নং : ৫৪৫ বয়স : 47 লিঙ্গ : মহিলা	LQX7644920 ফটো উপলব্ধ	555 নাম : বিজয় বসুমতাৰী পিতাৰ নাম: তিমুখী বসুমতাৰী ঘৰ নং : ৫৪৫ বয়স : 41 লিঙ্গ : পুৰুষ	LQX7644986 ফটো উপলব্ধ
556 নাম : মলিনা বসুমতাৰী পিতাৰ নাম: তিমুখী বসুমতাৰী ঘৰ নং : ৫৪৫ বয়স : 37 লিঙ্গ : মহিলা	LQX7644953 ফটো উপলব্ধ	557 নাম : চন্দন বসুমতাৰী পিতাৰ নাম: বিৰজন বসুমতাৰী ঘৰ নং : ৫৪৫ বয়স : 26 লিঙ্গ : পুৰুষ	LQX0369512 ফটো উপলব্ধ	558 নাম : মুন বসুমতাৰী স্বামীৰ নাম: বীৰজন বসুমতাৰী ঘৰ নং : ৫৪৬ বয়স : 45 লিঙ্গ : মহিলা	LQX7644997 ফটো উপলব্ধ
559 নাম : বীৰ্জন বসুমতাৰী পিতাৰ নাম: তিমুখী বসুমতাৰী ঘৰ নং : ৫৪৬ বয়স : 43 লিঙ্গ : পুৰুষ	LQX7644975 ফটো উপলব্ধ	560 নাম : বানী ব্ৰহ্ম স্বামীৰ নাম: বিশ্বনাথ ব্ৰহ্ম ঘৰ নং : ৫৪৮ বয়স : 58 লিঙ্গ : মহিলা	LQX7645025 ফটো উপলব্ধ	561 নাম : অমৰ ব্ৰহ্ম পিতাৰ নাম: বিশ্বনাথ ব্ৰহ্ম ঘৰ নং : ৫৪৮ বয়স : 40 লিঙ্গ : পুৰুষ	LQX7645036 ফটো উপলব্ধ
562 নাম : মাকনী ব্ৰহ্ম স্বামীৰ নাম: অমৰ ব্ৰহ্ম ঘৰ নং : ৫৪৮ বয়স : 38 লিঙ্গ : মহিলা	LQX7645003 ফটো উপলব্ধ	563 নাম : অৰ্জুন ব্ৰহ্ম পিতাৰ নাম: বিশ্বনাথ ব্ৰহ্ম ঘৰ নং : ৫৪৮ বয়স : 34 লিঙ্গ : পুৰুষ	LQX7645014 ফটো উপলব্ধ	564 নাম : বিজলী ব্ৰহ্ম স্বামীৰ নাম: অৰ্জুন ব্ৰহ্ম ঘৰ নং : ৫৪৮ বয়স : 28 লিঙ্গ : মহিলা	LQX0203190 ফটো উপলব্ধ
565 নাম : সৰোজনী বসুমতাৰী স্বামীৰ নাম: ফুলেন বসুমতাৰী ঘৰ নং : ৫৪৯ বয়স : 55 লিঙ্গ : মহিলা	LQX7645047 ফটো উপলব্ধ	566 নাম : জৌংচাৰ বসুমতাৰী পিতাৰ নাম: ফুলেন বসুমতাৰী ঘৰ নং : ৫৪৯ বয়স : 35 লিঙ্গ : পুৰুষ	LQX7645069 ফটো উপলব্ধ	567 নাম : দৈমাণু বসুমতাৰী পিতাৰ নাম: ফুলেন বসুমতাৰী ঘৰ নং : ৫৪৯ বয়স : 34 লিঙ্গ : পুৰুষ	LQX7645070 ফটো উপলব্ধ
568 নাম : মাইনাও বসুমতাৰী স্বামীৰ নাম: দৈমাণু বসুমতাৰী ঘৰ নং : ৫৪৯ বয়স : 31 লিঙ্গ : মহিলা	LQX0489302 ফটো উপলব্ধ	569 নাম : জিতু মহন্ত পিতাৰ নাম: জয়দেব মহন্ত ঘৰ নং : ৫৫০ বয়স : 47 লিঙ্গ : পুৰুষ	LQX7645116 ফটো উপলব্ধ	570 নাম : পুতুলি মহন্ত স্বামীৰ নাম: জিতু মহন্ত ঘৰ নং : ৫৫০ বয়স : 45 লিঙ্গ : মহিলা	LQX7645127 ফটো উপলব্ধ

571 নাম : বিশুজিৎ মহন্ত পিতাৰ নাম: জয়দেব মহন্ত ঘৰ নং : ৫৫০ বয়স : 36 লিঙ্গ : পুৰুষ	LQX7645081 ফটো উপলব্ধ	572 নাম : দিপাংকৰ মুহন্ত মাতৃৰ নাম: হেমন্তী মহন্ত ঘৰ নং : ৫৫০ বয়স : 34 লিঙ্গ : পুৰুষ	LQX0093427 ফটো উপলব্ধ	573 নাম : প্ৰমিলা মহন্ত স্বামীৰ নাম: বিশুজিত মহন্ত ঘৰ নং : ৫৫০ বয়স : 30 লিঙ্গ : মহিলা	LQX0093435 ফটো উপলব্ধ
574 নাম : কামিনি দাস স্বামীৰ নাম: দক্ষ দাস ঘৰ নং : ৫৫২ বয়স : 63 লিঙ্গ : মহিলা	LQX7645138 ফটো উপলব্ধ	575 নাম : সুশিলা দাস স্বামীৰ নাম: দত্তৰাম দাস ঘৰ নং : ৫৫৮ বয়স : 70 লিঙ্গ : মহিলা	LQX7645149 ফটো উপলব্ধ	576 নাম : ইন্দ্ৰজিত দাস পিতাৰ নাম: দত্তৰাম দাস ঘৰ নং : ৫৫৮ বয়স : 44 লিঙ্গ : পুৰুষ	LQX7645172 ফটো উপলব্ধ
577 নাম : মনিকা দাস পিতাৰ নাম: দত্তৰাম দাস ঘৰ নং : ৫৫৮ বয়স : 38 লিঙ্গ : মহিলা	LQX7645183 ফটো উপলব্ধ	578 নাম : শূৰ্ণলতা শইকীয়া দাস স্বামীৰ নাম: ইন্দ্ৰজিত দাস ঘৰ নং : ৫৫৮ বয়স : 31 লিঙ্গ : মহিলা	LQX0557090 ফটো উপলব্ধ	579 নাম : কমল বায়ন পিতাৰ নাম: হৰি বায়ন ঘৰ নং : ৫৫৯ বয়স : 50 লিঙ্গ : পুৰুষ	LQX7645207 ফটো উপলব্ধ
580 নাম : ৰূপালী বায়ন স্বামীৰ নাম: কমল বায়ন ঘৰ নং : ৫৫৯ বয়স : 50 লিঙ্গ : মহিলা	LQX1609343 ফটো উপলব্ধ	581 নাম : মিনা দৈমাৰী স্বামীৰ নাম: প্ৰিনচন দৈমাৰী ঘৰ নং : ৫৫৯ক বয়স : 55 লিঙ্গ : মহিলা	LQX7645218 ফটো উপলব্ধ	582 নাম : অমিত দৈমাৰী পিতাৰ নাম: প্ৰিনচন দৈমাৰী ঘৰ নং : ৫৫৯ক বয়স : 31 লিঙ্গ : পুৰুষ	LQX0133819 ফটো উপলব্ধ
583 নাম : ধৰমশ্ৰী নাৰ্জাৰী পিতাৰ নাম: মুকুন্দ নাৰ্জাৰী ঘৰ নং : 559 ক বয়স : 31 লিঙ্গ : মহিলা	HPQ3740349 ফটো উপলব্ধ	584 নাম : প্ৰিনচন দৈমাৰী পিতাৰ নাম: মাণ্ডু দৈমাৰী ঘৰ নং : ৫৫৯ক বয়স : 57 লিঙ্গ : পুৰুষ	LQX7645230 ফটো উপলব্ধ	585 নাম : আকাশ দৈমাৰী পিতাৰ নাম: প্ৰিনচন দৈমাৰী ঘৰ নং : ৫৫৯ক বয়স : 34 লিঙ্গ : পুৰুষ	LQX7645229 ফটো উপলব্ধ
586 নাম : অভিনাচ দৈমাৰী পিতাৰ নাম: প্ৰিনচন দৈমাৰী ঘৰ নং : ৫৫৯ক বয়স : 32 লিঙ্গ : পুৰুষ	LQX7647612 ফটো উপলব্ধ	587 নাম : বদন চন্দ্ৰ দৈমাৰী পিতাৰ নাম: সোম্বাৰ দৈমাৰী ঘৰ নং : ৫৬২ বয়স : 67 লিঙ্গ : পুৰুষ	LQX7645241 ফটো উপলব্ধ	588 নাম : বিবিমাই বড়ো স্বামীৰ নাম: বদন চন্দ্ৰ দৈমাৰী ঘৰ নং : ৫৬২ বয়স : 67 লিঙ্গ : মহিলা	LQX7645252 ফটো উপলব্ধ
589 নাম : দীপ্ত দৈমাৰী পিতাৰ নাম: মুলান দৈমাৰী ঘৰ নং : ৫৬২ বয়স : 47 লিঙ্গ : পুৰুষ	LQX7645309 ফটো উপলব্ধ	590 নাম : অম্বি দৈমাৰী স্বামীৰ নাম: অৰূপ দৈমাৰী ঘৰ নং : ৫৬২ বয়স : 45 লিঙ্গ : মহিলা	LQX7645274 ফটো উপলব্ধ	591 নাম : জ্যোতি দৈমাৰী পিতাৰ নাম: মুলান দৈমাৰী ঘৰ নং : ৫৬২ বয়স : 43 লিঙ্গ : মহিলা	LQX7645285 ফটো উপলব্ধ
592 নাম : প্ৰাঞ্জল দৈমাৰী পিতাৰ নাম: মুলান দৈমাৰী ঘৰ নং : ৫৬২ বয়স : 41 লিঙ্গ : পুৰুষ	LQX7645296 ফটো উপলব্ধ	593 নাম : পংকজ খুংগুৰ দৈমাৰী পিতাৰ নাম: বদন চন্দ্ৰ দৈমাৰী ঘৰ নং : ৫৬২ বয়স : 38 লিঙ্গ : পুৰুষ	LQX7645263 ফটো উপলব্ধ	594 নাম : প্ৰিস্কিলীনা বসুমতাৰী পিতাৰ নাম: প্ৰনয় বসুমতাৰী ঘৰ নং : ৫৬২ক বয়স : 37 লিঙ্গ : মহিলা	LQX7647952 ফটো উপলব্ধ
595 নাম : সুপ্ৰিয়া হাজোৱাৰী স্বামীৰ নাম: পংকজ খুংগুৰ দৈমাৰী ঘৰ নং : ৫৬২ বয়স : 28 লিঙ্গ : মহিলা	LQX0222463 ফটো উপলব্ধ	596 নাম : নেহা দৈমাৰী পিতাৰ নাম: শ্ৰীষ্টফাৰ দৈমাৰী ঘৰ নং : ৫৬২ বয়স : 26 লিঙ্গ : মহিলা	LQX0366583 ফটো উপলব্ধ	597 নাম : দিজিত খাখলাৰী পিতাৰ নাম: প্ৰদীপ খাখলাৰী ঘৰ নং : ৫৬২ বয়স : 25 লিঙ্গ : পুৰুষ	LQX0404871 ফটো উপলব্ধ
598 নাম : নীতিচা দৈমাৰী পিতাৰ নাম: শ্ৰীষ্টফাৰ দৈমাৰী ঘৰ নং : ৫৬২খ বয়স : 30 লিঙ্গ : মহিলা	LQX0133926 ফটো উপলব্ধ	599 নাম : জয়মনি বসুমতাৰী স্বামীৰ নাম: প্ৰনয় বসুমতাৰী ঘৰ নং : ৫৬২ক বয়স : 62 লিঙ্গ : মহিলা	LQX7645332 ফটো উপলব্ধ	600 নাম : শ্ৰীষ্টফাৰ দৈমাৰী পিতাৰ নাম: প্ৰেম নাথ দৈমাৰী ঘৰ নং : ৫৬২খ বয়স : 55 লিঙ্গ : পুৰুষ	LQX7645365 ফটো উপলব্ধ

601 নাম : প্রদীপ খাখলাৰী পিতাৰ নাম: যোগেন্দ্ৰ খাখলাৰী ঘৰ নং : ৫৬২গ বয়স : 50 লিঙ্গ : পুৰুষ	LQX7645387 ফটো উপলব্ধ	602 নাম : নিলীমা খাখলাৰী স্বামীৰ নাম: প্রদীপ খাখলাৰী ঘৰ নং : ৫৬২গ বয়স : 47 লিঙ্গ : মহিলা	LQX7645398 ফটো উপলব্ধ	603 নাম : অৰণ্য দৈমাৰী স্বামীৰ নাম: ত্ৰীষ্টিফাৰ দৈমাৰী ঘৰ নং : ৫৬২খ বয়স : 45 লিঙ্গ : মহিলা	LQX7645376 ফটো উপলব্ধ
E 604 নাম : বশী দৈমাৰী স্বামীৰ নাম: বতন দৈমাৰী ঘৰ নং : ৫৬৩ বয়স : 53 লিঙ্গ : মহিলা	LQX7645343 ফটো উপলব্ধ	605 নাম : কাৰ্তিক দৈমাৰী পিতাৰ নাম: বতন দৈমাৰী ঘৰ নং : ৫৬৩ বয়স : 29 লিঙ্গ : পুৰুষ	LQX0133959 ফটো উপলব্ধ	E 606 নাম : বীনা বসুমতাৰী স্বামীৰ নাম: উইলিয়াম বসুমতাৰী ঘৰ নং : ৫৬৪ বয়স : 45 লিঙ্গ : মহিলা	LQX0133975 ফটো উপলব্ধ
607 নাম : লালা সিথ পিতাৰ নাম: প্রভাত সিথ ঘৰ নং : ৫৬৭ বয়স : 44 লিঙ্গ : পুৰুষ	LQX7645412 ফটো উপলব্ধ	608 নাম : ৰোচলিন সিথ স্বামীৰ নাম: লালা সিথ ঘৰ নং : ৫৬৭ বয়স : 42 লিঙ্গ : মহিলা	LQX7645423 ফটো উপলব্ধ	609 নাম : কুলবতী সিথ পিতাৰ নাম: প্রভাত সিথ ঘৰ নং : ৫৬৭ বয়স : 41 লিঙ্গ : মহিলা	LQX7645434 ফটো উপলব্ধ
610 নাম : নানী সিথ স্বামীৰ নাম: মেঘদূত সিথ ঘৰ নং : ৫৬৭ বয়স : 32 লিঙ্গ : মহিলা	LQX0134056 ফটো উপলব্ধ	611 নাম : চানিয়া হৰো পিতাৰ নাম: লাজাৰ হৰো ঘৰ নং : 567 বয়স : 20 লিঙ্গ : মহিলা	PVJ0107110 ফটো উপলব্ধ	612 নাম : এলিয়েন সিথ পিতাৰ নাম: লালা সিথ ঘৰ নং : 567 বয়স : 19 লিঙ্গ : মহিলা	PVJ0104422 ফটো উপলব্ধ
E 613 নাম : লাজাৰ হৰ পিতাৰ নাম: পিতাৰ হৰ, ঘৰ নং : ৫৬৭ক বয়স : 45 লিঙ্গ : পুৰুষ	LQX0134007 ফটো উপলব্ধ	614 নাম : এলিজাবেথ হৰ, স্বামীৰ নাম: লাজাৰ হৰ, ঘৰ নং : ৫৬৭ক বয়স : 40 লিঙ্গ : মহিলা	LQX0134049 ফটো উপলব্ধ	615 নাম : সবিতা হৰ, পিতাৰ নাম: লাজাৰ হৰ, ঘৰ নং : ৫৬৭ক বয়স : 28 লিঙ্গ : মহিলা	LQX0134098 ফটো উপলব্ধ
616 নাম : সুনীতা হৰ পিতাৰ নাম: লাজাৰ হৰ ঘৰ নং : ৫৬৭ক বয়স : 28 লিঙ্গ : মহিলা	LQX0134106 ফটো উপলব্ধ	617 নাম : সুনীল হৰ পিতাৰ নাম: লাজাৰ হৰ ঘৰ নং : ৫৬৭ক বয়স : 34 লিঙ্গ : পুৰুষ	LQX1609274 ফটো উপলব্ধ	618 নাম : এনজেলিনা হৰ স্বামীৰ নাম: চুনীল হৰ ঘৰ নং : ৫৬৭ক বয়স : 30 লিঙ্গ : মহিলা	LQX1609661 ফটো উপলব্ধ
619 নাম : বৃন্দল কৰ্মকাৰ পিতাৰ নাম: তিমিচন কৰ্মকাৰ ঘৰ নং : ৫৬৮ বয়স : 39 লিঙ্গ : পুৰুষ	LQX7645456 ফটো উপলব্ধ	620 নাম : সুসীতা হৰ পিতাৰ নাম: লাজাৰ হৰ ঘৰ নং : 569 বয়স : 24 লিঙ্গ : মহিলা	LQX0515205 ফটো উপলব্ধ	621 নাম : ইচাহাক মুৰ্মু পিতাৰ নাম: জনী মুৰ্মু ঘৰ নং : ৫৭০ বয়স : 49 লিঙ্গ : পুৰুষ	LQX7645490 ফটো উপলব্ধ
622 নাম : গুমিচিলা হাঁচদা স্বামীৰ নাম: ইচাহাক মুৰ্মু ঘৰ নং : ৫৭০ বয়স : 46 লিঙ্গ : মহিলা	LQX7645503 ফটো উপলব্ধ	623 নাম : হোপনী মুৰ্মু স্বামীৰ নাম: বাবু চৰেন ঘৰ নং : ৫৭০ বয়স : 41 লিঙ্গ : মহিলা	LQX7645478 ফটো উপলব্ধ	624 নাম : চিলভেষ্টাৰ মুৰ্মু পিতাৰ নাম: ইচাহাক মুৰ্মু ঘৰ নং : ৫৭০ বয়স : 33 লিঙ্গ : পুৰুষ	LQX0094946 ফটো উপলব্ধ
625 নাম : চনিৰাম চৰেন পিতাৰ নাম: বাবু চৰেন ঘৰ নং : ৫৭০ বয়স : 33 লিঙ্গ : পুৰুষ	LQX0167981 ফটো উপলব্ধ	626 নাম : ছালমী চৰেন স্বামীৰ নাম: ছিলভেষ্টাৰ মুৰ্মু ঘৰ নং : ৫৭০ বয়স : 29 লিঙ্গ : মহিলা	LQX0094979 ফটো উপলব্ধ	627 নাম : সুসীতা হেমব্ৰম স্বামীৰ নাম: চনিৰাম চৰেন ঘৰ নং : ৫৭০ বয়স : 27 লিঙ্গ : মহিলা	LQX0301630 ফটো উপলব্ধ
E 628 নাম : এন্টনী টুডু পিতাৰ নাম: চিৰিলাল টুডু ঘৰ নং : ৫৭১ বয়স : 57 লিঙ্গ : পুৰুষ	LQX7645514 ফটো উপলব্ধ	629 নাম : তাৰচিলা চৰেন স্বামীৰ নাম: এন্টনী টুডু ঘৰ নং : ৫৭১ বয়স : 45 লিঙ্গ : মহিলা	LQX7645525 ফটো উপলব্ধ	630 নাম : চালমি চৰেন পিতাৰ নাম: আৱাহাম চৰেন ঘৰ নং : ৫৭১ বয়স : 35 লিঙ্গ : মহিলা	LQX0405126 ফটো উপলব্ধ

<p>E 631 LQX0134379</p> <p>নাম : বিমল ৰাজু টুডু পিতাৰ নাম : এন্টনী টুডু ঘৰ নং : ৫৭১ বয়স : ২৪ লিঙ্গ : পুৰুষ</p> <p>ফটো উপলব্ধ</p>	<p>632 LQX0393249</p> <p>নাম : চিকিয়াম টুডু পিতাৰ নাম : এন্টনী টুডু ঘৰ নং : ৫৭১ বয়স : ২৫ লিঙ্গ : মহিলা</p> <p>ফটো উপলব্ধ</p>	<p>633 LQX7645605</p> <p>নাম : সুনীল কৰ্মকাৰ পিতাৰ নাম : ললেশ কৰ্মকাৰ ঘৰ নং : ৫৭৪ক বয়স : ৫৪ লিঙ্গ : পুৰুষ</p> <p>ফটো উপলব্ধ</p>
<p>634 LQX7645570</p> <p>নাম : গোবিন্দ হাচদা পিতাৰ নাম : লখীৰাম হাচদা ঘৰ নং : ৫৭৪ বয়স : ৪৩ লিঙ্গ : পুৰুষ</p> <p>ফটো উপলব্ধ</p>	<p>635 LQX7645581</p> <p>নাম : কৰুনা বেচৰা পিতাৰ নাম : গোবিন্দ হাচদা ঘৰ নং : ৫৭৪ বয়স : ৪৩ লিঙ্গ : পুৰুষ</p> <p>ফটো উপলব্ধ</p>	<p>636 LQX0223073</p> <p>নাম : ইতানী হাচদা পিতাৰ নাম : গোবিন্দ হাচদা ঘৰ নং : ৫৭৪ বয়স : ২৭ লিঙ্গ : মহিলা</p> <p>ফটো উপলব্ধ</p>
<p>637 LQX0542381</p> <p>নাম : জানমণী কৰ্মকাৰ পিতাৰ নাম : সুনীল কৰ্মকাৰ ঘৰ নং : ৫৭৪ বয়স : ২৬ লিঙ্গ : মহিলা</p> <p>ফটো উপলব্ধ</p>	<p>638 LQX7645616</p> <p>নাম : মিনতী কৰ্মকাৰ স্বামীৰ নাম : সুনীল কৰ্মকাৰ ঘৰ নং : ৫৭৪ক বয়স : ৪৬ লিঙ্গ : মহিলা</p> <p>ফটো উপলব্ধ</p>	<p>639 LQX1609401</p> <p>নাম : ৰঞ্জু প্ৰভা দৈমাৰী স্বামীৰ নাম : ৰাজীব বসুমতাৰী ঘৰ নং : ৫৭৫ বয়স : ৪৯ লিঙ্গ : মহিলা</p> <p>ফটো উপলব্ধ</p>
<p>640 LQX7645638</p> <p>নাম : ৰাজীৱ বসুমতাৰী পিতাৰ নাম : প্ৰলয় কুমাৰ বসুমতাৰী ঘৰ নং : ৫৭৫ বয়স : ৪৭ লিঙ্গ : পুৰুষ</p> <p>ফটো উপলব্ধ</p>	<p>641 LQX7645649</p> <p>নাম : ৰতন নাথ পিতাৰ নাম : বানেশ্বৰ নাথ ঘৰ নং : ৫৭৮ বয়স : ৬০ লিঙ্গ : পুৰুষ</p> <p>ফটো উপলব্ধ</p>	<p>642 LQX7645650</p> <p>নাম : বিমলা নাথ স্বামীৰ নাম : ৰতন নাথ ঘৰ নং : ৫৭৮ বয়স : ৫৫ লিঙ্গ : মহিলা</p> <p>ফটো উপলব্ধ</p>
<p>E 643 LQX7645661</p> <p>নাম : খগেন নাথ পিতাৰ নাম : ৰতন নাথ ঘৰ নং : ৫৭৮ বয়স : ৪৭ লিঙ্গ : পুৰুষ</p> <p>ফটো উপলব্ধ</p>	<p>644 LQX7645672</p> <p>নাম : নিহাৰিকা নাথ স্বামীৰ নাম : খগেন নাথ ঘৰ নং : ৫৭৮ বয়স : ৩৪ লিঙ্গ : মহিলা</p> <p>ফটো উপলব্ধ</p>	<p>645 LQX7645707</p> <p>নাম : বিমলা বড়ো স্বামীৰ নাম : খনচাপ বড়ো ঘৰ নং : ৫৮০ বয়স : ৫৫ লিঙ্গ : মহিলা</p> <p>ফটো উপলব্ধ</p>
<p>646 LQX7645718</p> <p>নাম : ৰিংকু বসুমতাৰী পিতাৰ নাম : খগেন বসুমতাৰী ঘৰ নং : ৫৮০ বয়স : ৪০ লিঙ্গ : পুৰুষ</p> <p>ফটো উপলব্ধ</p>	<p>647 LQX7645729</p> <p>নাম : ৰবংচা বড়ো পিতাৰ নাম : খনচাপ বড়ো ঘৰ নং : ৫৮০ বয়স : ৩৮ লিঙ্গ : পুৰুষ</p> <p>ফটো উপলব্ধ</p>	<p>648 LQX7648240</p> <p>নাম : ৰিনা বড়ো পিতাৰ নাম : বিমলা বড়ো ঘৰ নং : ৫৮০ বয়স : ৩৬ লিঙ্গ : মহিলা</p> <p>ফটো উপলব্ধ</p>
<p>649 LQX0368498</p> <p>নাম : লিলি নাৰ্জাৰী স্বামীৰ নাম : বিষ্ণু বড়ো ঘৰ নং : ৫৮০ক বয়স : ৩৭ লিঙ্গ : মহিলা</p> <p>ফটো উপলব্ধ</p>	<p>650 LQX0240226</p> <p>নাম : মইনা বড়ো পিতাৰ নাম : নাৰ্বলা বড়ো ঘৰ নং : ৫৮০ক বয়স : ৩০ লিঙ্গ : মহিলা</p> <p>ফটো উপলব্ধ</p>	<p>651 LQX7645741</p> <p>নাম : হুটমী বড়ো স্বামীৰ নাম : নাৰ্বলা বড়ো ঘৰ নং : ৫৮০ক বয়স : ৫৫ লিঙ্গ : মহিলা</p> <p>ফটো উপলব্ধ</p>
<p>652 LQX7645763</p> <p>নাম : ৰাণী বড়ো পিতাৰ নাম : নাৰ্বলা বড়ো ঘৰ নং : ৫৮০ক বয়স : ৩৮ লিঙ্গ : মহিলা</p> <p>ফটো উপলব্ধ</p>	<p>653 LQX7645774</p> <p>নাম : বিষ্ণু বড়ো পিতাৰ নাম : নাৰ্বলা বড়ো ঘৰ নং : ৫৮০ক বয়স : ৩৬ লিঙ্গ : পুৰুষ</p> <p>ফটো উপলব্ধ</p>	<p>654 LQX7645821</p> <p>নাম : নবাব ব্ৰহ্ম পিতাৰ নাম : সূৰ্য্যকান্ত ব্ৰহ্ম ঘৰ নং : ৫৮১ বয়স : ৫০ লিঙ্গ : পুৰুষ</p> <p>ফটো উপলব্ধ</p>
<p>655 LQX7645832</p> <p>নাম : দিশ্তী ব্ৰহ্ম স্বামীৰ নাম : নবাব ব্ৰহ্ম ঘৰ নং : ৫৮১ বয়স : ৪৫ লিঙ্গ : মহিলা</p> <p>ফটো উপলব্ধ</p>	<p>656 LQX7645785</p> <p>নাম : অনন্ত ব্ৰহ্ম পিতাৰ নাম : সূৰ্য্যকান্ত ব্ৰহ্ম ঘৰ নং : ৫৮১ বয়স : ৪৫ লিঙ্গ : পুৰুষ</p> <p>ফটো উপলব্ধ</p>	<p>657 LQX7645796</p> <p>নাম : হেমলাল ব্ৰহ্ম পিতাৰ নাম : সূৰ্য্যকান্ত ব্ৰহ্ম ঘৰ নং : ৫৮১ বয়স : ৪৩ লিঙ্গ : পুৰুষ</p> <p>ফটো উপলব্ধ</p>
<p>658 LQX7645809</p> <p>নাম : দীপালি ব্ৰহ্ম স্বামীৰ নাম : অনন্ত ব্ৰহ্ম ঘৰ নং : ৫৮১ বয়স : ৪০ লিঙ্গ : মহিলা</p> <p>ফটো উপলব্ধ</p>	<p>659 LQX7645810</p> <p>নাম : ৰীতা ব্ৰহ্ম স্বামীৰ নাম : হেমলাল ব্ৰহ্ম ঘৰ নং : ৫৮১ বয়স : ৪০ লিঙ্গ : মহিলা</p> <p>ফটো উপলব্ধ</p>	<p>660 LQX0301614</p> <p>নাম : অনসুমি ব্ৰহ্ম স্বামীৰ নাম : হেমলাল ব্ৰহ্ম ঘৰ নং : ৫৮১ বয়স : ৩৫ লিঙ্গ : মহিলা</p> <p>ফটো উপলব্ধ</p>

661 নাম : পৃথীৱাজ ব্ৰহ্ম পিতাৰ নাম: নবাব ব্ৰহ্ম ঘৰ নং : ৫৮১ বয়স : 26 লিঙ্গ : পুৰুষ	LQX0346775 ফটো উপলব্ধ	662 নাম : নিৰঞ্জন ব্ৰহ্ম পিতাৰ নাম: হেমলাল ব্ৰহ্ম ঘৰ নং : ৫৮১ বয়স : 23 লিঙ্গ : পুৰুষ	LQX0571489 ফটো উপলব্ধ	663 নাম : সনিয়া ব্ৰহ্ম পিতাৰ নাম: অনন্ত ব্ৰহ্ম ঘৰ নং : ৫৮১ বয়স : 22 লিঙ্গ : মহিলা	PVJ0046862 ফটো উপলব্ধ
664 নাম : অঞ্জলী বসুমতাৰী স্বামীৰ নাম: প্ৰীতহৰাজ ব্ৰহ্ম ঘৰ নং : 581 বয়স : 22 লিঙ্গ : মহিলা	PVJ0102525 ফটো উপলব্ধ	665 নাম : কৃষ্ণ দাস পিতাৰ নাম: জগদীশ দাস ঘৰ নং : ৫৮২ বয়স : 58 লিঙ্গ : পুৰুষ	LQX7645843 ফটো উপলব্ধ	666 নাম : অনিমা দাস স্বামীৰ নাম: কৃষ্ণকান্ত দাস ঘৰ নং : ৫৮২ বয়স : 45 লিঙ্গ : মহিলা	LQX7645854 ফটো উপলব্ধ
667 নাম : অঞ্জমনি দাস পিতাৰ নাম: কৃষ্ণ দাস ঘৰ নং : ৫৮২ বয়স : 28 লিঙ্গ : মহিলা	LQX0096339 ফটো উপলব্ধ	668 নাম : বিকি দাস পিতাৰ নাম: কৃষ্ণ দাস ঘৰ নং : ৫৮২ বয়স : 25 লিঙ্গ : পুৰুষ	LQX0404749 ফটো উপলব্ধ	669 নাম : গিৰিবালা দাস স্বামীৰ নাম: লক্ষ্মন দাস ঘৰ নং : ৫৮৩ বয়স : 80 লিঙ্গ : মহিলা	LQX7645865 ফটো উপলব্ধ
670 নাম : পুষ্প দাস স্বামীৰ নাম: মাখন দাস ঘৰ নং : ৫৮৩ বয়স : 66 লিঙ্গ : মহিলা	LQX7645901 ফটো উপলব্ধ	S 671 নাম : চিত্ৰবালা দাস স্বামীৰ নাম: মনো দাস ঘৰ নং : ৫৮৩ বয়স : 48 লিঙ্গ : মহিলা	LQX7645887 ফটো উপলব্ধ	672 নাম : ৰীতা দাস স্বামীৰ নাম: ৰবি দাস ঘৰ নং : ৫৮৩ বয়স : 45 লিঙ্গ : মহিলা	LQX7645898 ফটো উপলব্ধ
673 নাম : ৰবি দাস পিতাৰ নাম: লক্ষ্মন দাস ঘৰ নং : ৫৮৩ বয়স : 45 লিঙ্গ : পুৰুষ	LQX7645876 ফটো উপলব্ধ	674 নাম : নগেন্দ্ৰ দাস পিতাৰ নাম: মাখন দাস ঘৰ নং : ৫৮৩ বয়স : 39 লিঙ্গ : পুৰুষ	LQX7645912 ফটো উপলব্ধ	675 নাম : তুলীকা বসুমতাৰী স্বামীৰ নাম: ৰিংকু বসুমতাৰী ঘৰ নং : ৫৮৩ বয়স : 33 লিঙ্গ : মহিলা	LQX0404764 ফটো উপলব্ধ
676 নাম : মামনি দাস মাতৃৰ নাম: পুষ্পা দাস ঘৰ নং : ৫৮৩ বয়স : 28 লিঙ্গ : মহিলা	LQX0096388 ফটো উপলব্ধ	677 নাম : ৰোহিত দাস পিতাৰ নাম: ৰবি দাস ঘৰ নং : ৫৮৩ বয়স : 22 লিঙ্গ : পুৰুষ	LQX0574087 ফটো উপলব্ধ	678 নাম : জিতুমণি দাস পিতাৰ নাম: ৰবি দাস ঘৰ নং : 583 বয়স : 19 লিঙ্গ : মহিলা	PVJ0114322 ফটো উপলব্ধ
679 নাম : ধৰ্মীনি দাস স্বামীৰ নাম: ৰতিকান্ত দাস ঘৰ নং : ৫৮৪ বয়স : 70 লিঙ্গ : মহিলা	LQX7645934 ফটো উপলব্ধ	680 নাম : মাধব দাস পিতাৰ নাম: ৰতিকান্ত দাস ঘৰ নং : ৫৮৪ বয়স : 50 লিঙ্গ : পুৰুষ	LQX7645945 ফটো উপলব্ধ	681 নাম : প্ৰভা দাস স্বামীৰ নাম: মাধব দাস ঘৰ নং : ৫৮৪ বয়স : 50 লিঙ্গ : মহিলা	LQX7645967 ফটো উপলব্ধ
682 নাম : ভগবান দাস পিতাৰ নাম: ৰতিকান্ত দাস ঘৰ নং : ৫৮৪ বয়স : 45 লিঙ্গ : পুৰুষ	LQX7645956 ফটো উপলব্ধ	683 নাম : নিৰলা দাস স্বামীৰ নাম: ভগৱান দাস ঘৰ নং : ৫৮৪ বয়স : 38 লিঙ্গ : মহিলা	LQX7647189 ফটো উপলব্ধ	684 নাম : নকুল দাস পিতাৰ নাম: মাধব দাস ঘৰ নং : ৫৮৪ বয়স : 27 লিঙ্গ : পুৰুষ	LQX0203091 ফটো উপলব্ধ
685 নাম : জ্যোতি দাস পিতাৰ নাম: মাধব দাস ঘৰ নং : ৫৮৪ বয়স : 24 লিঙ্গ : মহিলা	LQX0520650 ফটো উপলব্ধ	686 নাম : সচীন দাস পিতাৰ নাম: ভগবান দাস ঘৰ নং : ৫৮৪ বয়স : 23 লিঙ্গ : পুৰুষ	LQX0479808 ফটো উপলব্ধ	E 687 নাম : লক্ষ্মন বড়ো পিতাৰ নাম: ভৱন বড়ো ঘৰ নং : ৫৮৬ বয়স : 65 লিঙ্গ : পুৰুষ	LQX7645978 ফটো উপলব্ধ
688 নাম : মলনী বড়ো স্বামীৰ নাম: লক্ষ্মন বড়ো ঘৰ নং : ৫৮৬ বয়স : 60 লিঙ্গ : মহিলা	LQX7645989 ফটো উপলব্ধ	689 নাম : পবন বড়ো পিতাৰ নাম: লক্ষ্মন বড়ো ঘৰ নং : ৫৮৬ বয়স : 40 লিঙ্গ : পুৰুষ	LQX7645990 ফটো উপলব্ধ	690 নাম : পুতুলী বড়ো স্বামীৰ নাম: পৱন বড়ো ঘৰ নং : ৫৮৬ বয়স : 32 লিঙ্গ : মহিলা	LQX0290486 ফটো উপলব্ধ

691 নাম : শিভ ৰাম বড়ো পিতাৰ নাম: বাপন বড়ো ঘৰ নং : ৫৮৭ বয়স : 60 লিঙ্গ : পুৰুষ	LQX7646006 ফটো উপলব্ধ	692 নাম : মৰমী বড়ো স্বামীৰ নাম: শিৱ ৰাম বৰো ঘৰ নং : ৫৮৭ বয়স : 55 লিঙ্গ : মহিলা	LQX7646017 ফটো উপলব্ধ	693 নাম : গোপী বড়ো পিতাৰ নাম: বাপন বড়ো ঘৰ নং : ৫৮৭ বয়স : 52 লিঙ্গ : পুৰুষ	LQX7646039 ফটো উপলব্ধ
694 নাম : নিৰ বড়ো স্বামীৰ নাম: প্ৰদীপ বড়ো ঘৰ নং : ৫৮৭ বয়স : 49 লিঙ্গ : মহিলা	LQX7646051 ফটো উপলব্ধ	695 নাম : বিনা বড়ো স্বামীৰ নাম: গোপী বড়ো ঘৰ নং : ৫৮৭ বয়স : 40 লিঙ্গ : মহিলা	LQX7646062 ফটো উপলব্ধ	696 নাম : সঞ্জয় বড়ো পিতাৰ নাম: শিৱ ৰাম বৰো ঘৰ নং : ৫৮৭ বয়স : 28 লিঙ্গ : পুৰুষ	LQX0223834 ফটো উপলব্ধ
697 নাম : অমিত বড়ো পিতাৰ নাম: শিৱ ৰাম বড়ো ঘৰ নং : ৫৮৭ বয়স : 22 লিঙ্গ : পুৰুষ	LQX0568097 ফটো উপলব্ধ	698 নাম : সুনীল বড়ো পিতাৰ নাম: শান্তি বড়ো ঘৰ নং : ৫৮৮ বয়স : 62 লিঙ্গ : পুৰুষ	LQX7646073 ফটো উপলব্ধ	699 নাম : সনাইশ্ৰী বড়ো স্বামীৰ নাম: সুনীল বড়ো ঘৰ নং : ৫৮৮ বয়স : 55 লিঙ্গ : মহিলা	LQX7646084 ফটো উপলব্ধ
700 নাম : পুণেল বড়ো পিতাৰ নাম: ৰাজিত বড়ো ঘৰ নং : ৫৮৮ বয়স : 38 লিঙ্গ : পুৰুষ	LQX7646095 ফটো উপলব্ধ	701 নাম : ভূপেন বড়ো পিতাৰ নাম: সুনীল বড়ো ঘৰ নং : ৫৮৮ বয়স : 24 লিঙ্গ : পুৰুষ	LQX0553503 ফটো উপলব্ধ	702 নাম : তৰন বড়ো পিতাৰ নাম: সুনীল বড়ো ঘৰ নং : 588 বয়স : 19 লিঙ্গ : পুৰুষ	PVJ0091165 ফটো উপলব্ধ
703 নাম : ৰূপক ৰামচিয়াৰী পিতাৰ নাম: বাৰেন ৰামচিয়াৰী ঘৰ নং : ৫৮৯ বয়স : 23 লিঙ্গ : পুৰুষ	LQX0494633 ফটো উপলব্ধ	704 নাম : বেন বড়ো পিতাৰ নাম: সন্নাট বড়ো ঘৰ নং : ৫৮৯ গ বয়স : 27 লিঙ্গ : মহিলা	LQX0381319 ফটো উপলব্ধ	705 নাম : নিজেীম বসুমতাৰী পিতাৰ নাম: ফুলেন্দ্ৰ বসুমতাৰী ঘৰ নং : ৫৮৯ঘ বয়স : 34 লিঙ্গ : পুৰুষ	LQX0134478 ফটো উপলব্ধ
706 নাম : সৈৰাংগ্ৰী বড়ো বসুমতাৰী স্বামীৰ নাম: নিজেীম বসুমতাৰী ঘৰ নং : ৫৮৯ঘ বয়স : 31 লিঙ্গ : মহিলা	LQX0134486 ফটো উপলব্ধ	707 নাম : মনমতী বসুমতাৰী পিতাৰ নাম: ফুলেন্দ্ৰ বসুমতাৰী ঘৰ নং : ৫৮৯ ঘ বয়স : 26 লিঙ্গ : মহিলা	LQX0366062 ফটো উপলব্ধ	708 নাম : জয়ৰাম বড়ো পিতাৰ নাম: খেপা বড়ো ঘৰ নং : ৫৮৯ক বয়স : 65 লিঙ্গ : পুৰুষ	LQX7646108 ফটো উপলব্ধ
E 709 নাম : সন্নাট বসুমতাৰী পিতাৰ নাম: সুনেশ্বৰ বসুমতাৰী ঘৰ নং : ৫৮৯গ বয়স : 64 লিঙ্গ : পুৰুষ	LQX7646175 ফটো উপলব্ধ	710 নাম : দীপালী বড়ো স্বামীৰ নাম: জয়ৰাম বড়ো ঘৰ নং : ৫৮৯ক বয়স : 60 লিঙ্গ : মহিলা	LQX7646119 ফটো উপলব্ধ	711 নাম : বাৰেন ৰামচিয়াৰী পিতাৰ নাম: ৰঞ্জন ৰামচিয়াৰী ঘৰ নং : ৫৮৯খ বয়স : 60 লিঙ্গ : পুৰুষ	LQX7646153 ফটো উপলব্ধ
712 নাম : তমা বসুমতাৰী স্বামীৰ নাম: সন্নাট বসুমতাৰী ঘৰ নং : ৫৮৯গ বয়স : 60 লিঙ্গ : মহিলা	LQX7646186 ফটো উপলব্ধ	713 নাম : জিতেন বড়ো পিতাৰ নাম: জয়ৰাম বড়ো ঘৰ নং : ৫৮৯ক বয়স : 34 লিঙ্গ : পুৰুষ	LQX7646131 ফটো উপলব্ধ	714 নাম : বিনয় বড়ো পিতাৰ নাম: জয়ৰাম বড়ো ঘৰ নং : ৫৮৯ক বয়স : 33 লিঙ্গ : পুৰুষ	LQX7646142 ফটো উপলব্ধ
715 নাম : মঞ্জু বড়ো স্বামীৰ নাম: চাউলা বড়ো ঘৰ নং : ৫৯১ বয়স : 50 লিঙ্গ : মহিলা	LQX7646200 ফটো উপলব্ধ	716 নাম : বুন বড়ো পিতাৰ নাম: সান্না বড়ো ঘৰ নং : ৫৯১ বয়স : 33 লিঙ্গ : মহিলা	LQX0241208 ফটো উপলব্ধ	717 নাম : দীপালী বড়ো স্বামীৰ নাম: মনোহৰ বড়ো ঘৰ নং : ৫৯২ বয়স : 65 লিঙ্গ : মহিলা	LQX7646222 ফটো উপলব্ধ
718 নাম : মইনা বড়ো পিতাৰ নাম: মনোহৰ বড়ো ঘৰ নং : ৫৯২ বয়স : 38 লিঙ্গ : মহিলা	LQX7646233 ফটো উপলব্ধ	719 নাম : হেমন্ত বড়ো পিতাৰ নাম: মনোহৰ বড়ো ঘৰ নং : ৫৯২ বয়স : 35 লিঙ্গ : পুৰুষ	LQX7646244 ফটো উপলব্ধ	720 নাম : ঋষি বড়ো পিতাৰ নাম: মনোহৰ বড়ো ঘৰ নং : ৫৯২ বয়স : 32 লিঙ্গ : পুৰুষ	LQX7646255 ফটো উপলব্ধ

721 নাম : মিনাক্ষী বড়ো স্বামীৰ নাম : হেমন্ত বড়ো ঘৰ নং : ৫৯২ বয়স : 29 লিঙ্গ : মহিলা	LQX0290627 ফটো উপলব্ধ	722 নাম : মঞ্জিলা বড়ো স্বামীৰ নাম : বিশা বড়ো ঘৰ নং : ৫৯২ বয়স : 28 লিঙ্গ : মহিলা	LQX0241216 ফটো উপলব্ধ	723 নাম : পংকজ বড়ো পিতাৰ নাম : মনোহৰ বড়ো ঘৰ নং : ৫৯২ বয়স : 27 লিঙ্গ : পুৰুষ	LQX0241257 ফটো উপলব্ধ
724 নাম : বীৰমল বড়ো পিতাৰ নাম : মনো বড়ো ঘৰ নং : ৫৯৩ বয়স : 65 লিঙ্গ : পুৰুষ	LQX7646266 ফটো উপলব্ধ	725 নাম : বলৰাম বড়ো পিতাৰ নাম : বীৰমল বড়ো ঘৰ নং : ৫৯৩ বয়স : 39 লিঙ্গ : পুৰুষ	LQX7646288 ফটো উপলব্ধ	R 726 নাম : বিৰভদ্র বড়ো পিতাৰ নাম : বিৰমল বড়ো ঘৰ নং : ৫৯৩ বয়স : 35 লিঙ্গ : পুৰুষ	LQX1609252 ফটো উপলব্ধ
727 নাম : মীৰা বড়ো স্বামীৰ নাম : বিৰভদ্র বড়ো ঘৰ নং : ৫৯৩ বয়স : 34 লিঙ্গ : মহিলা	LQX1609536 ফটো উপলব্ধ	728 নাম : বীৰ্ভদ্র বড়ো পিতাৰ নাম : বিমল বড়ো ঘৰ নং : 593 বয়স : 34 লিঙ্গ : পুৰুষ	LQX0262964 ফটো উপলব্ধ	729 নাম : বিসম্ভীৰ বড়ো পিতাৰ নাম : বিমল বড়ো ঘৰ নং : 593 বয়স : 34 লিঙ্গ : পুৰুষ	LQX0262931 ফটো উপলব্ধ
R 730 নাম : মীৰা বড়ো স্বামীৰ নাম : বিৰভদ্র বড়ো ঘৰ নং : 593 বয়স : 33 লিঙ্গ : মহিলা	LQX0262923 ফটো উপলব্ধ	R 731 নাম : মেৰিনা বড়ো স্বামীৰ নাম : বিসম্ভীৰ বড়ো ঘৰ নং : ৫৯৩ বয়স : 32 লিঙ্গ : মহিলা	LQX1609445 ফটো উপলব্ধ	732 নাম : মেৰিনা বড়ো স্বামীৰ নাম : বিসম্ভীৰ বড়ো ঘৰ নং : 593 বয়স : 31 লিঙ্গ : মহিলা	LQX0262881 ফটো উপলব্ধ
733 নাম : ৰমা থাপা স্বামীৰ নাম : মন বাহাদুৰ থাপা ঘৰ নং : ৫৯৫ বয়স : 70 লিঙ্গ : মহিলা	LQX7646299 ফটো উপলব্ধ	734 নাম : প্ৰকাশ থাপা পিতাৰ নাম : মন বাহাদুৰ থাপা ঘৰ নং : ৫৯৫ বয়স : 38 লিঙ্গ : পুৰুষ	LQX7646302 ফটো উপলব্ধ	735 নাম : সুস্মীতা থাপা স্বামীৰ নাম : প্ৰকাশ থাপা ঘৰ নং : ৫৯৫ বয়স : 31 লিঙ্গ : মহিলা	LQX0404848 ফটো উপলব্ধ
736 নাম : ৰন বাহাদুৰ থাপা পিতাৰ নাম : হৰ্ক বাহাদুৰ থাপা ঘৰ নং : ৫৯৬ বয়স : 75 লিঙ্গ : পুৰুষ	LQX7646324 ফটো উপলব্ধ	737 নাম : প্ৰদীপ থাপা পিতাৰ নাম : ৰন বাহাদুৰ থাপা ঘৰ নং : ৫৯৬ বয়স : 49 লিঙ্গ : পুৰুষ	LQX7646346 ফটো উপলব্ধ	738 নাম : দিপক থাপা পিতাৰ নাম : ৰন বাহাদুৰ থাপা ঘৰ নং : ৫৯৬ বয়স : 42 লিঙ্গ : পুৰুষ	LQX7646357 ফটো উপলব্ধ
739 নাম : লীলামায়া মগৰ স্বামীৰ নাম : প্ৰদীপ থাপা ঘৰ নং : ৫৯৬ বয়স : 38 লিঙ্গ : মহিলা	LQX7646380 ফটো উপলব্ধ	740 নাম : ভীমামায়া দেৱী স্বামীৰ নাম : দীপক থাপা ঘৰ নং : ৫৯৬ বয়স : 36 লিঙ্গ : মহিলা	LQX1609412 ফটো উপলব্ধ	741 নাম : কৃষ্ণমায়া থাপা স্বামীৰ নাম : বল বাহাদুৰ থাপা ঘৰ নং : ৫৯৭ বয়স : 70 লিঙ্গ : মহিলা	LQX7646391 ফটো উপলব্ধ
742 নাম : দেৱ কুমাৰ থাপা পিতাৰ নাম : বল বাহাদুৰ থাপা ঘৰ নং : ৫৯৭ বয়স : 51 লিঙ্গ : পুৰুষ	LQX7646404 ফটো উপলব্ধ	743 নাম : ৰূপা থাপা স্বামীৰ নাম : দেবকুমাৰ থাপা ঘৰ নং : ৫৯৭ বয়স : 45 লিঙ্গ : মহিলা	LQX7646448 ফটো উপলব্ধ	744 নাম : সন্তোষ থাপা পিতাৰ নাম : বল বাহাদুৰ থাপা ঘৰ নং : ৫৯৭ বয়স : 42 লিঙ্গ : পুৰুষ	LQX7646437 ফটো উপলব্ধ
745 নাম : পিংকি থাপা পিতাৰ নাম : দেবকুমাৰ থাপা ঘৰ নং : 597 বয়স : 23 লিঙ্গ : মহিলা	LQX1129667 ফটো উপলব্ধ	746 নাম : ইনা বড়ো পিতাৰ নাম : দেবী বড়ো ঘৰ নং : ৫৯৮ বয়স : 39 লিঙ্গ : মহিলা	LQX7646471 ফটো উপলব্ধ	747 নাম : ৰাজীৱ বসুমতাৰী পিতাৰ নাম : অৰ্পনা বসুমতাৰী ঘৰ নং : ৫৯৮ বয়স : 40 লিঙ্গ : পুৰুষ	LQX1609230 ফটো উপলব্ধ
748 নাম : ৰাতিৰাম বড়ো পিতাৰ নাম : কেৰা বড়ো ঘৰ নং : ৫৯৯ বয়স : 65 লিঙ্গ : পুৰুষ	LQX7646493 ফটো উপলব্ধ	749 নাম : নিলীমা বড়ো স্বামীৰ নাম : ৰাতিৰাম বড়ো ঘৰ নং : ৫৯৯ বয়স : 55 লিঙ্গ : মহিলা	LQX7646506 ফটো উপলব্ধ	750 নাম : অঞ্জলি বড়ো পিতাৰ নাম : ৰাতিৰাম বড়ো ঘৰ নং : ৫৯৯ বয়স : 38 লিঙ্গ : মহিলা	LQX7646517 ফটো উপলব্ধ

751 নাম : সিদ্ধার্থ ৰাভা পিতাৰ নাম : হৰেন ৰাভা ঘৰ নং : ৫৯৯ বয়স : 38 লিঙ্গ : পুৰুষ	LQX0404954 ফটো উপলব্ধ	752 নাম : অনসমা বড়ো পিতাৰ নাম : ৰাতিৰাম বড়ো ঘৰ নং : ৫৯৯ বয়স : 34 লিঙ্গ : পুৰুষ	LQX0241406 ফটো উপলব্ধ	753 নাম : ছানছুমা বড়ো পিতাৰ নাম : ৰাতিৰাম বড়ো ঘৰ নং : ৫৯৯ বয়স : 27 লিঙ্গ : পুৰুষ	LQX0241448 ফটো উপলব্ধ
754 নাম : নোমলী বড়ো স্বামীৰ নাম : গোবিন্দ বড়ো ঘৰ নং : ৬০০ বয়স : 65 লিঙ্গ : মহিলা	LQX7646539 ফটো উপলব্ধ	755 নাম : ৰিতন বড়ো পিতাৰ নাম : গোবিন্দ বড়ো ঘৰ নং : ৬০০ বয়স : 41 লিঙ্গ : পুৰুষ	LQX7646540 ফটো উপলব্ধ	756 নাম : অংকু বড়ো পিতাৰ নাম : গোবিন্দ বড়ো ঘৰ নং : ৬০০ বয়স : 39 লিঙ্গ : পুৰুষ	LQX7646551 ফটো উপলব্ধ
757 নাম : মহিনা বড়ো স্বামীৰ নাম : অংকু বড়ো ঘৰ নং : ৬০০ বয়স : 35 লিঙ্গ : মহিলা	LQX0243287 ফটো উপলব্ধ	758 নাম : ৰাজিব বড়ো পিতাৰ নাম : হৰেন বড়ো ঘৰ নং : ৬০১ বয়স : 32 লিঙ্গ : পুৰুষ	LQX0405142 ফটো উপলব্ধ	759 নাম : পূজা বড়ো স্বামীৰ নাম : দুলাল বড়ো ঘৰ নং : 601 বয়স : 24 লিঙ্গ : মহিলা	LQX7685324 ফটো উপলব্ধ
760 নাম : শ্যামল বড়ো পিতাৰ নাম : মধুৰাম বড়ো ঘৰ নং : ৬০২ বয়স : 58 লিঙ্গ : পুৰুষ	LQX7646584 ফটো উপলব্ধ	761 নাম : সীতা বড়ো স্বামীৰ নাম : শ্যামল বড়ো ঘৰ নং : ৬০২ বয়স : 47 লিঙ্গ : মহিলা	LQX7646595 ফটো উপলব্ধ	762 নাম : চোনিত কু বড়ো পিতাৰ নাম : শ্যামল বড়ো ঘৰ নং : 602 বয়স : 33 লিঙ্গ : পুৰুষ	LQX0262790 ফটো উপলব্ধ
763 নাম : নিপেন বড়ো পিতাৰ নাম : শ্যামল বড়ো ঘৰ নং : 602 বয়স : 30 লিঙ্গ : পুৰুষ	LQX0262741 ফটো উপলব্ধ	764 নাম : কল্পনা বড়ো স্বামীৰ নাম : শোণিত বড়ো ঘৰ নং : 602 বয়স : 30 লিঙ্গ : মহিলা	LQX0262774 ফটো উপলব্ধ	765 নাম : দুলাল বড়ো পিতাৰ নাম : শ্যামল বড়ো ঘৰ নং : 602 বয়স : 30 লিঙ্গ : পুৰুষ	LQX0262824 ফটো উপলব্ধ
766 নাম : সীতাৰাম দাহাল পিতাৰ নাম : খগেন দাহাল ঘৰ নং : ৬০৩ বয়স : 46 লিঙ্গ : পুৰুষ	LQX7646631 ফটো উপলব্ধ	767 নাম : পুষ্পা দুহল স্বামীৰ নাম : সীতাৰাম দাহাল ঘৰ নং : ৬০৩ বয়স : 44 লিঙ্গ : মহিলা	LQX7646642 ফটো উপলব্ধ	768 নাম : সঞ্জনা দুহাল পিতাৰ নাম : সীতাৰাম দাহাল ঘৰ নং : 603 বয়স : 23 লিঙ্গ : মহিলা	PVJ0139808 ফটো উপলব্ধ
769 নাম : বিজু দাহাল পিতাৰ নাম : সীতাৰাম দাহাল ঘৰ নং : 603 বয়স : 20 লিঙ্গ : পুৰুষ	PVJ0072280 ফটো উপলব্ধ	770 নাম : ৰাজেন বড়ো পিতাৰ নাম : দন্দি বড়ো ঘৰ নং : ৬০৪ বয়স : 60 লিঙ্গ : পুৰুষ	LQX7646653 ফটো উপলব্ধ	771 নাম : ভাৰতী বড়ো স্বামীৰ নাম : ৰাজেন বড়ো ঘৰ নং : ৬০৪ বয়স : 55 লিঙ্গ : মহিলা	LQX7646664 ফটো উপলব্ধ
772 নাম : আলাইশ্ৰী বড়ো পিতাৰ নাম : ৰাজেন বড়ো ঘৰ নং : ৬০৪ বয়স : 36 লিঙ্গ : মহিলা	LQX7646675 ফটো উপলব্ধ	773 নাম : প্ৰভাত বৰো পিতাৰ নাম : ৰাজেন বড়ো ঘৰ নং : 604 বয়স : 25 লিঙ্গ : পুৰুষ	LQX0248500 ফটো উপলব্ধ	774 নাম : চুমিত্ৰা বৰাইক স্বামীৰ নাম : কাৰ্তিক বৰাইক ঘৰ নং : ৬০৪ক বয়স : 50 লিঙ্গ : মহিলা	LQX7646686 ফটো উপলব্ধ
775 নাম : বিজয় বসুমতাৰী পিতাৰ নাম : সৰ্বোজ বসুমতাৰী ঘৰ নং : ৬০৫ বয়স : 39 লিঙ্গ : পুৰুষ	LQX0243345 ফটো উপলব্ধ	776 নাম : বিজয় বসুমতাৰী পিতাৰ নাম : সৰ্বোজ কুমাৰ বসুমতাৰী ঘৰ নং : ৬০৫ বয়স : 36 লিঙ্গ : পুৰুষ	LQX0132506 ফটো উপলব্ধ	777 নাম : বিক্ৰম বসুমতাৰী পিতাৰ নাম : সৰ্বোজ বসুমতাৰী ঘৰ নং : ৬০৫ বয়স : 33 লিঙ্গ : মহিলা	LQX0243428 ফটো উপলব্ধ
778 নাম : বাসু তাঁতী পিতাৰ নাম : ফটো তাঁতী ঘৰ নং : ৬০৬ বয়স : 48 লিঙ্গ : পুৰুষ	LQX7646711 ফটো উপলব্ধ	779 নাম : মিন তাঁতী স্বামীৰ নাম : বাসু তাঁতী ঘৰ নং : ৬০৬ বয়স : 42 লিঙ্গ : মহিলা	LQX7646722 ফটো উপলব্ধ	780 নাম : প্ৰেমোলা তাঁতী পিতাৰ নাম : ফটো তাঁতী ঘৰ নং : ৬০৬ বয়স : 24 লিঙ্গ : পুৰুষ	LQX0507947 ফটো উপলব্ধ

781 নাম : প্ৰিয়ংকা তাঁতী স্বামীৰ নাম : প্ৰেমোল তাঁতী ঘৰ নং : 606 বয়স : 23 লিঙ্গ : মহিলা	PVJ0136192 ফটো উপলব্ধ	782 নাম : বুংকী তাঁতি স্বামীৰ নাম : প্ৰেমোল তাঁতি ঘৰ নং : 606 বয়স : 22 লিঙ্গ : মহিলা	LQX7684699 ফটো উপলব্ধ	783 নাম : বুচতি বৰাইক স্বামীৰ নাম : ভূৱন বৰাইক ঘৰ নং : 608 বয়স : 70 লিঙ্গ : মহিলা	LQX7646733 ফটো উপলব্ধ
784 নাম : কাৰ্তিক বৰাইক পিতাৰ নাম : ভূবন বৰাইক ঘৰ নং : 608 বয়স : 55 লিঙ্গ : পুৰুষ	LQX7646744 ফটো উপলব্ধ	E 785 নাম : শুকুৰাম তাঁতী পিতাৰ নাম : ভূত তাঁতী ঘৰ নং : 608 বয়স : 60 লিঙ্গ : পুৰুষ	LQX7646777 ফটো উপলব্ধ	786 নাম : মিলু তাঁতী পিতাৰ নাম : ভূসু তাঁতী ঘৰ নং : 608 বয়স : 57 লিঙ্গ : পুৰুষ	LQX7646799 ফটো উপলব্ধ
787 নাম : দীপালী তাঁতী স্বামীৰ নাম : শুকুৰাম তাঁতী ঘৰ নং : 609 বয়স : 55 লিঙ্গ : মহিলা	LQX7646788 ফটো উপলব্ধ	788 নাম : ৰূপালী তাঁতী স্বামীৰ নাম : মিলু তাঁতী ঘৰ নং : 609 বয়স : 50 লিঙ্গ : মহিলা	LQX7646802 ফটো উপলব্ধ	789 নাম : ভূপেন বড়ো পিতাৰ নাম : মদন বড়ো ঘৰ নং : 610 বয়স : 55 লিঙ্গ : পুৰুষ	LQX7646813 ফটো উপলব্ধ
790 নাম : ৰাজেশ বড়ো পিতাৰ নাম : বাপেন বড়ো ঘৰ নং : 610 বয়স : 32 লিঙ্গ : পুৰুষ	LQX0404863 ফটো উপলব্ধ	791 নাম : সৌৰজিলা বড়ো স্বামীৰ নাম : ৰাজেশ বড়ো ঘৰ নং : 610 বয়স : 30 লিঙ্গ : মহিলা	LQX0404830 ফটো উপলব্ধ	792 নাম : লক্ষীৰাম বড়ো পিতাৰ নাম : ভূপেন বড়ো ঘৰ নং : 610 বয়স : 27 লিঙ্গ : পুৰুষ	LQX0345009 ফটো উপলব্ধ
793 নাম : অমিন নাৰ্জাৰী পিতাৰ নাম : কালিৰাম নাৰ্জাৰী ঘৰ নং : 611 বয়স : 55 লিঙ্গ : পুৰুষ	LQX7646835 ফটো উপলব্ধ	794 নাম : মঞ্জু নাৰ্জাৰী স্বামীৰ নাম : অমিন নাৰ্জাৰী ঘৰ নং : 611 বয়স : 50 লিঙ্গ : মহিলা	LQX7646846 ফটো উপলব্ধ	795 নাম : ৰাজ কুমাৰ নাৰ্জাৰী পিতাৰ নাম : অমিন নাৰ্জাৰী ঘৰ নং : 611 বয়স : 34 লিঙ্গ : পুৰুষ	LQX0404798 ফটো উপলব্ধ
796 নাম : ৰৈচুমৈ দৈমাৰী নাৰ্জাৰী স্বামীৰ নাম : ৰাজ কুমাৰ নাৰ্জাৰী ঘৰ নং : 611 বয়স : 31 লিঙ্গ : মহিলা	LQX0404814 ফটো উপলব্ধ	797 নাম : কুটনী নাৰ্জাৰী পিতাৰ নাম : অমিন নাৰ্জাৰী ঘৰ নং : 611 বয়স : 29 লিঙ্গ : মহিলা	LQX0244178 ফটো উপলব্ধ	798 নাম : ৰেবতী ৰবিদাস স্বামীৰ নাম : শংকৰ ৰবিদাস ঘৰ নং : 612 বয়স : 49 লিঙ্গ : মহিলা	LQX7646879 ফটো উপলব্ধ
799 নাম : শংকৰ ৰবিদাস পিতাৰ নাম : দুবৰ ৰবিদাস ঘৰ নং : 612 বয়স : 48 লিঙ্গ : পুৰুষ	LQX7646857 ফটো উপলব্ধ	800 নাম : ৰঞ্জিত ৰবিদাস পিতাৰ নাম : দুবৰ ৰবিদাস ঘৰ নং : 612 বয়স : 46 লিঙ্গ : পুৰুষ	LQX7646868 ফটো উপলব্ধ	801 নাম : চিতকু ৰবিদাস পিতাৰ নাম : হৰিচৰণ ৰবিদাস ঘৰ নং : 612 বয়স : 40 লিঙ্গ : পুৰুষ	LQX7646880 ফটো উপলব্ধ
802 নাম : মিন্টু ৰবিদাস পিতাৰ নাম : হৰিচৰণ ৰবিদাস ঘৰ নং : 612 বয়স : 36 লিঙ্গ : পুৰুষ	LQX7646904 ফটো উপলব্ধ	803 নাম : পূজা ৰবিদাস স্বামীৰ নাম : চিতকু ৰবিদাস ঘৰ নং : 612 বয়স : 33 লিঙ্গ : মহিলা	LQX7648137 ফটো উপলব্ধ	804 নাম : পিন্ধো ৰবিদাস পিতাৰ নাম : হৰিচৰণ ৰবিদাস ঘৰ নং : 612 বয়স : 28 লিঙ্গ : পুৰুষ	LQX0338814 ফটো উপলব্ধ
805 নাম : দিপালী ৰবিদাস পিতাৰ নাম : শংকৰ ৰবিদাস ঘৰ নং : 612 বয়স : 26 লিঙ্গ : মহিলা	LQX0339135 ফটো উপলব্ধ	806 নাম : নমিতা নাৰ্জাৰী পিতাৰ নাম : উত্তম নাৰ্জাৰী ঘৰ নং : 613 বয়স : 28 লিঙ্গ : মহিলা	LQX0244186 ফটো উপলব্ধ	807 নাম : বান্দী নাৰ্জাৰী স্বামীৰ নাম : কালিৰাম নাৰ্জাৰী ঘৰ নং : 618 বয়স : 75 লিঙ্গ : মহিলা	LQX7646948 ফটো উপলব্ধ
E 808 নাম : অতুল নাৰ্জাৰী পিতাৰ নাম : কালিৰাম নাৰ্জাৰী ঘৰ নং : 618 বয়স : 44 লিঙ্গ : পুৰুষ	LQX7646959 ফটো উপলব্ধ	809 নাম : ৰেবিকা নাৰ্জাৰী স্বামীৰ নাম : অতুল নাৰ্জাৰী ঘৰ নং : 618 বয়স : 39 লিঙ্গ : মহিলা	LQX7646960 ফটো উপলব্ধ	810 নাম : বিপলপ নাৰ্জাৰী পিতাৰ নাম : অতুল নাৰ্জাৰী ঘৰ নং : 618 বয়স : 24 লিঙ্গ : পুৰুষ	LQX0531350 ফটো উপলব্ধ

811 নাম : গোলাপি ৰবিদাস স্বামীৰ নাম: কালিচৰন ৰবিদাস ঘৰ নং : ৬১৫ বয়স : 65 লিঙ্গ : মহিলা	LQX7646971 ফটো উপলব্ধ	812 নাম : বুটলা ৰবিদাস পিতাৰ নাম: কালিচৰন ৰবিদাস ঘৰ নং : ৬১৫ বয়স : 40 লিঙ্গ : পুৰুষ	LQX7646982 ফটো উপলব্ধ	813 নাম : সোমেশ্বৰ বড়ো পিতাৰ নাম: শুকুৰাম বড়ো ঘৰ নং : ৬১৫ক বয়স : 40 লিঙ্গ : পুৰুষ	LQX7647010 ফটো উপলব্ধ
814 নাম : বিজয় ৰবিদাস পিতাৰ নাম: কালিচৰন ৰবিদাস ঘৰ নং : ৬১৫ বয়স : 29 লিঙ্গ : পুৰুষ	LQX0244269 ফটো উপলব্ধ	815 নাম : বৈজন্তী বড়ো স্বামীৰ নাম: শুকুৰাম বড়ো ঘৰ নং : ৬১৫ক বয়স : 60 লিঙ্গ : মহিলা	LQX7647009 ফটো উপলব্ধ	E 816 নাম : বিপিন বড়ো পিতাৰ নাম: নাডু বড়ো ঘৰ নং : ৬১৬ বয়স : 80 লিঙ্গ : পুৰুষ	LQX7647021 ফটো উপলব্ধ
817 নাম : হৰেশ্বৰী বড়ো স্বামীৰ নাম: বিপিন বড়ো ঘৰ নং : ৬১৬ বয়স : 70 লিঙ্গ : মহিলা	LQX7647032 ফটো উপলব্ধ	818 নাম : বিৰলা বড়ো স্বামীৰ নাম: দুদুল গগৈ ঘৰ নং : ৬১৬ বয়স : 44 লিঙ্গ : মহিলা	LQX7647043 ফটো উপলব্ধ	819 নাম : চন্দ্ৰ শেখৰ হাজং পিতাৰ নাম: দিলীপ হাজং ঘৰ নং : ৬১৬ বয়স : 44 লিঙ্গ : পুৰুষ	LQX0270991 ফটো উপলব্ধ
820 নাম : নিৰ্মলা বড়ো স্বামীৰ নাম: চন্দ্ৰ চেখৰ হাজং ঘৰ নং : ৬১৬ বয়স : 42 লিঙ্গ : মহিলা	LQX7647054 ফটো উপলব্ধ	821 নাম : অমৃত বড়ো পিতাৰ নাম: বিপিন বড়ো ঘৰ নং : ৬১৬ বয়স : 39 লিঙ্গ : পুৰুষ	LQX0404988 ফটো উপলব্ধ	822 নাম : পূৰ্ণিমা বড়ো স্বামীৰ নাম: অমৃত বড়ো ঘৰ নং : ৬১৬ বয়স : 35 লিঙ্গ : মহিলা	LQX0134726 ফটো উপলব্ধ
823 নাম : দুখনী চৌহান স্বামীৰ নাম: বৃধু চৌহান ঘৰ নং : ৬১৭ বয়স : 80 লিঙ্গ : মহিলা	LQX7647076 ফটো উপলব্ধ	824 নাম : আটাউৰিয়া চৌহান স্বামীৰ নাম: হৰিলাল চৌহান ঘৰ নং : ৬১৭ বয়স : 50 লিঙ্গ : মহিলা	LQX7647087 ফটো উপলব্ধ	825 নাম : ৰাজু চৌহান মাতৃৰ নাম: হৰিয়া চৌহান ঘৰ নং : ৬১৭ বয়স : 34 লিঙ্গ : পুৰুষ	LQX7647098 ফটো উপলব্ধ
826 নাম : ৰেখা চৌহান পিতাৰ নাম: হৰিলাল চৌহান ঘৰ নং : ৬১৭ বয়স : 26 লিঙ্গ : মহিলা	LQX0222034 ফটো উপলব্ধ	827 নাম : অৰ্জুন চৌহান পিতাৰ নাম: হৰিয়া চৌহান ঘৰ নং : ৬১৭ বয়স : 24 লিঙ্গ : পুৰুষ	LQX0470914 ফটো উপলব্ধ	828 নাম : মীৰা ডেকা স্বামীৰ নাম: মনিৰাম ভূঞা ঘৰ নং : ৬১৭ক বয়স : 55 লিঙ্গ : মহিলা	LQX7647112 ফটো উপলব্ধ
829 নাম : মনেশ্বৰী নাৰ্জাৰী স্বামীৰ নাম: তপন নাৰ্জাৰী ঘৰ নং : 619 বয়স : 31 লিঙ্গ : মহিলা	PVJ0096412 ফটো উপলব্ধ	830 নাম : তপন নাৰ্জাৰী পিতাৰ নাম: উত্তম নাৰ্জাৰী ঘৰ নং : ৬১৯ বয়স : 30 লিঙ্গ : পুৰুষ	LQX0244277 ফটো উপলব্ধ	E 831 নাম : মিন্তু শৰ্মা পিতাৰ নাম: গুস্তীৰ শৰ্মা ঘৰ নং : ৬৩৬ বয়স : 47 লিঙ্গ : পুৰুষ	LQX7647123 ফটো উপলব্ধ
832 নাম : ৰূপালী শৰ্মা স্বামীৰ নাম: মিন্তু শৰ্মা ঘৰ নং : ৬৩৬ বয়স : 41 লিঙ্গ : মহিলা	LQX7647134 ফটো উপলব্ধ	833 নাম : অঞ্জনা শৰ্মা পিতাৰ নাম: মিন্তু শৰ্মা ঘৰ নং : 636 বয়স : 20 লিঙ্গ : মহিলা	PVJ0047282 ফটো উপলব্ধ	834 নাম : কাৰ্তিক ব্ৰহ্ম পিতাৰ নাম: তীৰ্থ ব্ৰহ্ম ঘৰ নং : ৬৩৭ বয়স : 44 লিঙ্গ : পুৰুষ	LQX0246249 ফটো উপলব্ধ
835 নাম : কেদাৰ ব্ৰহ্ম পিতাৰ নাম: তীৰ্থ নাথ ব্ৰহ্ম ঘৰ নং : ৬৩৭ বয়স : 39 লিঙ্গ : পুৰুষ	LQX0246256 ফটো উপলব্ধ	836 নাম : বীণা বালু ব্ৰহ্ম পিতাৰ নাম: বানীকান্ত ব্ৰহ্ম ঘৰ নং : ৬৩৮ বয়স : 54 লিঙ্গ : মহিলা	LQX0246348 ফটো উপলব্ধ	837 নাম : ৰনচাইগৌৰা ব্ৰহ্ম পিতাৰ নাম: বিবেকানন্দ ব্ৰহ্ম ঘৰ নং : ৬৩৮ বয়স : 44 লিঙ্গ : মহিলা	LQX0246389 ফটো উপলব্ধ
838 নাম : তিলোত্তমা বসুমতাৰী স্বামীৰ নাম: ৰনচাইগৌৰা ব্ৰহ্ম ঘৰ নং : ৬৩৮ বয়স : 42 লিঙ্গ : মহিলা	LQX0246397 ফটো উপলব্ধ	839 নাম : আলাইশ্ৰী ব্ৰহ্ম স্বামীৰ নাম: কাৰ্তিক ব্ৰহ্ম ঘৰ নং : ৬৩৯ বয়স : 39 লিঙ্গ : মহিলা	LQX0246439 ফটো উপলব্ধ	840 নাম : চানলাইশ্ৰী ব্ৰহ্ম স্বামীৰ নাম: কেদাৰ ব্ৰহ্ম ঘৰ নং : ৬৪০ বয়স : 34 লিঙ্গ : মহিলা	LQX0247098 ফটো উপলব্ধ

<p>E 841 LQX0247106</p> <p>নাম : ৰাজ বসুমতাৰী পিতাৰ নাম: কান্তিৰাম বসুমতাৰী ঘৰ নং : ৬৪১ বয়স : 50 লিঙ্গ : পুৰুষ</p> <p>ফটো উপলব্ধ</p>	<p>842 LQX0291096</p> <p>নাম : সজনি বসুমতাৰী স্বামীৰ নাম: ৰাজু বসুমতাৰী ঘৰ নং : ৬৪১ বয়স : 44 লিঙ্গ : মহিলা</p> <p>ফটো উপলব্ধ</p>	<p>843 LQX0247148</p> <p>নাম : বৈদেম ব্ৰহ্ম স্বামীৰ নাম: মোহন ব্ৰহ্ম ঘৰ নং : ৬৪১ বয়স : 35 লিঙ্গ : মহিলা</p> <p>ফটো উপলব্ধ</p>
<p>844 LQX0405019</p> <p>নাম : সৌগৌমসাৰ বসুমতাৰী পিতাৰ নাম: ৰাজু বসুমতাৰী ঘৰ নং : ৬৪১ বয়স : 28 লিঙ্গ : পুৰুষ</p> <p>ফটো উপলব্ধ</p>	<p>E 845 LQX0247197</p> <p>নাম : বলোৰাম বসুমতাৰী পিতাৰ নাম: নৰৰাম বসুমতাৰী ঘৰ নং : ৬৪২ বয়স : 58 লিঙ্গ : পুৰুষ</p> <p>ফটো উপলব্ধ</p>	<p>846 LQX0247239</p> <p>নাম : শীলারতী বসুমতাৰী স্বামীৰ নাম: বলোৰাম বসুমতাৰী ঘৰ নং : ৬৪২ বয়স : 55 লিঙ্গ : মহিলা</p> <p>ফটো উপলব্ধ</p>
<p>847 LQX0247247</p> <p>নাম : ৰৈচুমৈ বসুমতাৰী পিতাৰ নাম: বলোৰাম বসুমতাৰী ঘৰ নং : ৬৪২ বয়স : 32 লিঙ্গ : মহিলা</p> <p>ফটো উপলব্ধ</p>	<p>848 LQX0247288</p> <p>নাম : পৰমেশ্বৰ বসুমতাৰী পিতাৰ নাম: বলোৰাম বসুমতাৰী ঘৰ নং : ৬৪২ বয়স : 31 লিঙ্গ : পুৰুষ</p> <p>ফটো উপলব্ধ</p>	<p>849 LQX0247296</p> <p>নাম : ফৌৰমৈ বসুমতাৰী পিতাৰ নাম: বলোৰাম বসুমতাৰী ঘৰ নং : ৬৪২ বয়স : 27 লিঙ্গ : পুৰুষ</p> <p>ফটো উপলব্ধ</p>
<p>850 LQX0247346</p> <p>নাম : অঞ্জিমা ব্ৰহ্ম পিতাৰ নাম: ৰূপনাথ ব্ৰহ্ম ঘৰ নং : ৬৪৩ বয়স : 30 লিঙ্গ : মহিলা</p> <p>ফটো উপলব্ধ</p>	<p>851 LQX0247387</p> <p>নাম : বুধৰাম বসুমতাৰী পিতাৰ নাম: আলিবিচ বসুমতাৰী ঘৰ নং : ৬৪৪ বয়স : 29 লিঙ্গ : পুৰুষ</p> <p>ফটো উপলব্ধ</p>	<p>852 LQX0262873</p> <p>নাম : নকুল বিশ্বাস পিতাৰ নাম: বলোৰাম বড়ো ঘৰ নং : ৬৪৭ বয়স : 43 লিঙ্গ : পুৰুষ</p> <p>ফটো উপলব্ধ</p>
<p>853 LQX0405076</p> <p>নাম : অঞ্জিমা বসুমতাৰী স্বামীৰ নাম: ৰঞ্জন বসুমতাৰী ঘৰ নং : ৬৪৯ বয়স : 53 লিঙ্গ : মহিলা</p> <p>ফটো উপলব্ধ</p>	<p>854 LQX0263004</p> <p>নাম : ৰৈখা বসুমতাৰী পিতাৰ নাম: ৰঞ্জন বসুমতাৰী ঘৰ নং : 649 বয়স : 32 লিঙ্গ : পুৰুষ</p> <p>ফটো উপলব্ধ</p>	<p>855 LQX0223420</p> <p>নাম : ৰোংজাল বসুমতাৰী পিতাৰ নাম: ৰঞ্জন বসুমতাৰী ঘৰ নং : ৬৪৯ বয়স : 28 লিঙ্গ : পুৰুষ</p> <p>ফটো উপলব্ধ</p>
<p>856 LQX0405001</p> <p>নাম : পাসোনি বসুমতাৰী স্বামীৰ নাম: ৰৈখা বসুমতাৰী ঘৰ নং : ৬৪৯ বয়স : 25 লিঙ্গ : মহিলা</p> <p>ফটো উপলব্ধ</p>	<p>857 LQX0404996</p> <p>নাম : ৰংজালী বসুমতাৰী পিতাৰ নাম: ৰঞ্জন বসুমতাৰী ঘৰ নং : ৬৪৯ বয়স : 25 লিঙ্গ : মহিলা</p> <p>ফটো উপলব্ধ</p>	<p>858 LQX0291245</p> <p>নাম : দিল বাহাদুৰ নাৰ্জাৰী পিতাৰ নাম: ৰাম বাহাদুৰ ছেত্ৰী ঘৰ নং : ৬৫০ বয়স : 69 লিঙ্গ : পুৰুষ</p> <p>ফটো উপলব্ধ</p>
<p>859 LQX0291278</p> <p>নাম : ৰানী নাৰ্জাৰী স্বামীৰ নাম: দিল বাহাদুৰ নাৰ্জাৰী ঘৰ নং : ৬৫০ বয়স : 59 লিঙ্গ : মহিলা</p> <p>ফটো উপলব্ধ</p>	<p>860 LQX0567743</p> <p>নাম : অঞ্জালী নাৰ্জাৰী মাতৃৰ নাম: ৰানী নাৰ্জাৰী ঘৰ নং : ৬৫০ বয়স : 22 লিঙ্গ : মহিলা</p> <p>ফটো উপলব্ধ</p>	<p>861 LQX0291575</p> <p>নাম : ময়া কৰ্মকাৰ স্বামীৰ নাম: দেৱান কৰ্মকাৰ ঘৰ নং : ৬৫০ বয়স : 49 লিঙ্গ : মহিলা</p> <p>ফটো উপলব্ধ</p>
<p>862 LQX0291609</p> <p>নাম : লক্ষী কৰ্মকাৰ পিতাৰ নাম: দেৱান কৰ্মকাৰ ঘৰ নং : ৬৫০ বয়স : 29 লিঙ্গ : মহিলা</p> <p>ফটো উপলব্ধ</p>	<p>863 LQX0135228</p> <p>নাম : ৰঞ্জিত বসুমতাৰী পিতাৰ নাম: কৰ্ণেশ্বৰ বসুমতাৰী ঘৰ নং : ৬৫৯ বয়স : 39 লিঙ্গ : পুৰুষ</p> <p>ফটো উপলব্ধ</p>	<p>864 LQX0135236</p> <p>নাম : বিবাৰী বসুমতাৰী স্বামীৰ নাম: ৰঞ্জিত বসুমতাৰী ঘৰ নং : ৬৫৯ বয়স : 36 লিঙ্গ : মহিলা</p> <p>ফটো উপলব্ধ</p>
<p>E 865 LQX0135269</p> <p>নাম : সৈদেমশ্ৰী বসুমতাৰী স্বামীৰ নাম: সৈৰাংসী বসুমতাৰী ঘৰ নং : ৬৫৯ বয়স : 36 লিঙ্গ : মহিলা</p> <p>ফটো উপলব্ধ</p>	<p>866 LQX0262600</p> <p>নাম : ত্ৰুবো বসুমতাৰী পিতাৰ নাম: নন্দেশ্বৰ বসুমতাৰী ঘৰ নং : 689 বয়স : 25 লিঙ্গ : পুৰুষ</p> <p>ফটো উপলব্ধ</p>	<p>867 LQX0200253</p> <p>নাম : নন্দেশ্বৰ বসুমতাৰী পিতাৰ নাম: মায়ীৰাম বসুমতাৰী ঘৰ নং : ৬৫৯ বয়স : 59 লিঙ্গ : পুৰুষ</p> <p>ফটো উপলব্ধ</p>
<p>868 LQX0200071</p> <p>নাম : ৰতনী বসুমতাৰী স্বামীৰ নাম: নন্দেশ্বৰ বসুমতাৰী ঘৰ নং : ১৫৯ বয়স : 54 লিঙ্গ : মহিলা</p> <p>ফটো উপলব্ধ</p>	<p>869 LQX0202804</p> <p>নাম : নিতাজিত বসুমতাৰী পিতাৰ নাম: নন্দেশ্বৰ বসুমতাৰী ঘৰ নং : ৬৫৯ বয়স : 31 লিঙ্গ : পুৰুষ</p> <p>ফটো উপলব্ধ</p>	<p>870 LQX7647167</p> <p>নাম : সুনিতী বসুমতাৰী স্বামীৰ নাম: বানেশ্বৰ বসুমতাৰী ঘৰ নং : ৬৫৯ বয়স : 54 লিঙ্গ : মহিলা</p> <p>ফটো উপলব্ধ</p>

871 নাম : মহীকান্ত নাৰ্জাৰী পিতাৰ নাম: ডেভীদ নাৰ্জাৰী ঘৰ নং : ৬৯০ বয়স : 63 লিঙ্গ : পুৰুষ	LQX0105908 ফটো উপলব্ধ	872 নাম : মহী কান্ত নাৰ্জাৰী পিতাৰ নাম: দাউদ নাৰ্জাৰী ঘৰ নং : 690 বয়স : 63 লিঙ্গ : পুৰুষ	LQX0286344 ফটো উপলব্ধ	873 নাম : নিৰলা নাৰ্জাৰী স্বামীৰ নাম: মহী কান্ত নাৰ্জাৰী ঘৰ নং : ৬৯০ বয়স : 52 লিঙ্গ : মহিলা	LQX0105916 ফটো উপলব্ধ
874 নাম : মনিকা নাৰ্জাৰী পিতাৰ নাম: মহী কান্ত নাৰ্জাৰী ঘৰ নং : ৬৯০ বয়স : 30 লিঙ্গ : মহিলা	LQX0105957 ফটো উপলব্ধ	875 নাম : বংজাল ইচলাৰী পিতাৰ নাম: মুসি ইচলাৰী ঘৰ নং : 690 বয়স : 28 লিঙ্গ : পুৰুষ	LQX0287292 ফটো উপলব্ধ	876 নাম : মৃদুল বসুমতাৰী পিতাৰ নাম: চুৰেন বসুমতাৰী ঘৰ নং : ৬৯১ বয়স : 53 লিঙ্গ : পুৰুষ	LQX0105999 ফটো উপলব্ধ
877 নাম : বেণু বসুমতাৰী স্বামীৰ নাম: মৃদুল এস বসুমতাৰী ঘৰ নং : ৬৯১ বয়স : 42 লিঙ্গ : মহিলা	LQX0106005 ফটো উপলব্ধ	878 নাম : ৰাজীৱ বসুমতাৰী পিতাৰ নাম: মৃদুল বসুমতাৰী ঘৰ নং : 691 বয়স : 25 লিঙ্গ : পুৰুষ	PVJ0033340 ফটো উপলব্ধ	879 নাম : ময়ূৰী বসুমতাৰী পিতাৰ নাম: মৃদুল বসুমতাৰী ঘৰ নং : 691 বয়স : 20 লিঙ্গ : মহিলা	PVJ0033233 ফটো উপলব্ধ
880 নাম : আলাইশী মহাহাৰী স্বামীৰ নাম: চাদেশ্বৰ মহাহাৰী ঘৰ নং : ৬৯২ বয়স : 77 লিঙ্গ : মহিলা	LQX0106039 ফটো উপলব্ধ	881 নাম : দুখশ্ৰী বসুমতাৰী স্বামীৰ নাম: আলিবেচ বসুমতাৰী ঘৰ নং : ৬৯২ বয়স : 75 লিঙ্গ : মহিলা	LQX0106047 ফটো উপলব্ধ	E 882 নাম : বাবু বসুমতাৰী পিতাৰ নাম: আলিবেচ বসুমতাৰী ঘৰ নং : ৬৯২ বয়স : 34 লিঙ্গ : পুৰুষ	LQX0291765 ফটো উপলব্ধ
883 নাম : অনিতা বসুমতাৰী স্বামীৰ নাম: বাবু বসুমতাৰী ঘৰ নং : ৬৯২ বয়স : 32 লিঙ্গ : মহিলা	LQX0291799 ফটো উপলব্ধ	884 নাম : বিদিনথা ব্ৰহ্ম পিতাৰ নাম: বিনাৰাম ব্ৰহ্ম ঘৰ নং : ৬৯৩ বয়স : 65 লিঙ্গ : পুৰুষ	LQX0106088 ফটো উপলব্ধ	885 নাম : ফুলেশ্বৰী ব্ৰহ্ম স্বামীৰ নাম: বিদিনথা ব্ৰহ্ম ঘৰ নং : ৬৯৩ বয়স : 52 লিঙ্গ : মহিলা	LQX0106096 ফটো উপলব্ধ
886 নাম : জগদীশ নাথ পিতাৰ নাম: মনোৰঞ্জন নাথ ঘৰ নং : ৬৯৪ বয়স : 34 লিঙ্গ : পুৰুষ	LQX0291807 ফটো উপলব্ধ	887 নাম : পূৰ্ণিমা নাথ স্বামীৰ নাম: জগদীশ নাথ ঘৰ নং : ৬৯৪ বয়স : 33 লিঙ্গ : মহিলা	LQX0291815 ফটো উপলব্ধ	888 নাম : বিপিন বসুমতাৰী পিতাৰ নাম: শাউন বসুমতাৰী ঘৰ নং : ৬৯৫ বয়স : 54 লিঙ্গ : পুৰুষ	LQX0291849 ফটো উপলব্ধ
889 নাম : অনজালি বসুমতাৰী স্বামীৰ নাম: বিপিন বসুমতাৰী ঘৰ নং : ৬৯৫ বয়স : 49 লিঙ্গ : মহিলা	LQX0291856 ফটো উপলব্ধ	E 890 নাম : জয়দেৱ দাস পিতাৰ নাম: কালিচৰণ দাস ঘৰ নং : ৬৯৬ বয়স : 39 লিঙ্গ : পুৰুষ	LQX0291898 ফটো উপলব্ধ	891 নাম : চমা দাস স্বামীৰ নাম: জয়দেৱ দাস ঘৰ নং : ৬৯৬ বয়স : 36 লিঙ্গ : মহিলা	LQX0291906 ফটো উপলব্ধ
892 নাম : ভৰত দাস পিতাৰ নাম: জয়দেৱ দাস ঘৰ নং : 696 বয়স : 21 লিঙ্গ : পুৰুষ	PVJ0138479 ফটো উপলব্ধ	893 নাম : সৰ্বেশ্বৰ দৈমাৰী পিতাৰ নাম: দেবেন দৈমাৰী ঘৰ নং : 697 বয়স : 54 লিঙ্গ : পুৰুষ	LQX0262733 ফটো উপলব্ধ	894 নাম : প্ৰণতি বড়ো স্বামীৰ নাম: সৰ্বেশ্বৰ দৈমাৰী ঘৰ নং : 697 বয়স : 49 লিঙ্গ : মহিলা	LQX0262691 ফটো উপলব্ধ
895 নাম : সুপ্ৰীতি দৈমাৰী পিতাৰ নাম: সৰ্বেশ্বৰ দৈমাৰী ঘৰ নং : ৬৯৭ বয়স : 23 লিঙ্গ : মহিলা	LQX0475269 ফটো উপলব্ধ	896 নাম : প্ৰিয় বালা ব্ৰহ্ম স্বামীৰ নাম: বলৰাম বড়ো ঘৰ নং : 699 বয়স : 29 লিঙ্গ : মহিলা	LQX0262980 ফটো উপলব্ধ	897 নাম : ভবেশ সূত্ৰধৰ পিতাৰ নাম: হৰিপদ সূত্ৰধৰ ঘৰ নং : ৯৪৮ বয়স : 42 লিঙ্গ : পুৰুষ	LQX0559708 ফটো উপলব্ধ
898 নাম : মনজিল ব্ৰহ্ম পিতাৰ নাম: হেমলাল ব্ৰহ্ম ঘৰ নং : 5081 বয়স : 22 লিঙ্গ : পুৰুষ	LQX7676554 ফটো উপলব্ধ	899 নাম : সাগৰিকা দৈমাৰী পিতাৰ নাম: ঋতুৰাজ দৈমাৰী ঘৰ নং : হাউস নো-541 বয়স : 19 লিঙ্গ : মহিলা	PVJ0120576 ফটো উপলব্ধ	900 নাম : ৰবি কৰ্মকাৰ পিতাৰ নাম: ৰাম কৰ্মকাৰ ঘৰ নং : নং 1 সাপ্ৰেইটা ভেৰ বয়স : 22 লিঙ্গ : পুৰুষ	LQX7664501 ফটো উপলব্ধ

901	PVJ0096453
নাম : অঞ্জনা ভৌমিক স্বামীৰ নাম : উতপুল ভৌমিক ঘৰ নং : ওদালগুৰি বয়স : 41 লিঙ্গ : মহিলা	ফটো উপলব্ধ

902	PVJ0123372
নাম : জায়খলং নাৰ্জাৰী পিতাৰ নাম : নৰেশ্বৰ নাৰ্জাৰী ঘৰ নং : বালেজ ময়দানগুৰি বয়স : 19 লিঙ্গ : পুৰুষ	ফটো উপলব্ধ

903	LQX0500413
নাম : দাওগা এলান বসুমতাৰী পিতাৰ নাম : প্ৰনয় বসুমতাৰী ঘৰ নং : ওয়াড নং৫ বয়স : 23 লিঙ্গ : পুৰুষ	ফটো উপলব্ধ

904	1	PVJ0150474
নাম : নান্ট ভূমিক মাতৃৰ নাম: মীৰা ভূমিক ঘৰ নং : 460 বয়স : 21 লিঙ্গ : পুৰুষ		
ফটো উপলব্ধ		

905	1	PVJ0150953
নাম : মায়াবতী বিশ্বাস স্বামীৰ নাম: বৰুন বিশ্বাস ঘৰ নং : 473 বয়স : 23 লিঙ্গ : মহিলা		
ফটো উপলব্ধ		

906	1	LQX1504014
নাম : তৰুণ চন্দ্ৰ ৰাভা পিতাৰ নাম: হেমচন্দ্ৰ ৰাভা ঘৰ নং : 311 বয়স : 53 লিঙ্গ : পুৰুষ		
ফটো উপলব্ধ		

907	1	LQX1504025
নাম : পখিলা ৰাভা স্বামীৰ নাম: তৰুন ৰাভা ঘৰ নং : 311 বয়স : 50 লিঙ্গ : মহিলা		
ফটো উপলব্ধ		

908	1	LQX0347153
নাম : সৰ্বিতা থাপা স্বামীৰ নাম: সন্তোষ থাপা ঘৰ নং : 597 বয়স : 33 লিঙ্গ : মহিলা		
ফটো উপলব্ধ		

909	1	PVJ0179531
নাম : শিবলাল কৰ্মকাৰ পিতাৰ নাম: সুনীল কৰ্মকাৰ ঘৰ নং : 574 বয়স : 22 লিঙ্গ : পুৰুষ		
ফটো উপলব্ধ		

910	1	PVJ0182188
নাম : তুষাৰ পোদ্দাৰ পিতাৰ নাম: সজিত পোদ্দাৰ ঘৰ নং : 509 বয়স : 18 লিঙ্গ : পুৰুষ		
ফটো উপলব্ধ		

ভোটাৰৰ সাৰাংশ							
A) ভোটাৰৰ সংখ্যা							
		তালিকাৰ প্ৰকাৰ	তালিকাৰ চিনাক্তকৰণ	ভোটাৰৰ সংখ্যা			
				পুৰুষ	মহিলা	৩য় লিঙ্গ	মুঠ
I	মূল তালিকা	মূল তালিকা	বিশেষ সংশোধন, 2026 চনৰ পূৰ্বৰ 2025 চনৰ মূল তালিকাৰ লগত থকা সংযোজন সমূহ একত্ৰিতকৰন কৰা তালিকা।	450	453	0	903
II	যোগ তালিকা	পৰিপূৰক 1	বিশেষ সংক্ষিপ্ত সংশোধন, 2026	4	3	0	7
III	বিয়োজন তালিকা	পৰিপূৰক 1	বিশেষ সংক্ষিপ্ত সংশোধন, 2026	29	22	0	51
IV	লিংগ ক্ষেত্ৰত পৰিবৰ্তনৰ বাবে পাৰ্থক্য			0	0	0	0
এই সংশোধনৰ পিছত ভোটাৰ তালিকাত ভোটাৰৰ মুঠ সংখ্যা (I+II-III+IV)				425	434	0	859
B) শুধৰনীৰ সংখ্যা							
তালিকাৰ প্ৰকাৰ		তালিকাৰ চিনাক্তকৰণ		শুধৰনীৰ সংখ্যা			
পৰিপূৰক 1		বিশেষ সংক্ষিপ্ত সংশোধন, 2026		1			

নিৰ্বাচক পঞ্জীয়ন বিষয়াৰ স্বাক্ষৰ

E-মৃত, S-স্থানান্তৰিত/ বাসস্থান পৰিবৰ্তন, R-প্ৰতিলিপি, M-নিখোজ, Q-অযোগ্য