

ভোটাৰ তালিকা 2026 S03 অসম

বিধানসভা সমষ্টিৰ নম্বৰ, নাম আৰু সংৰক্ষণৰ স্থিতি : 46 - ওদালগুৰি (অনুসূচিত জনজাতি)		খণ্ড নং : 153																			
এই বিধানসভা সমষ্টিতো কোন সংসদীয় সমষ্টিৰ অন্তৰ্গত তাৰ নম্বৰ, নাম আৰু সংৰক্ষণ স্থিতি : 4 - দৰং-ওদালগুৰি (সাধাৰণ)																					
1. সংশোধনৰ বিৱৰণ																					
সংশোধনৰ বছৰ	2026	তালিকাৰ চিনাক্তকৰণ																			
ভিত্তি তাৰিখ	01-01-2026	বিশেষ সংশোধন, 2026 চনৰ পূৰ্বৰ 2025 চনৰ মূল তালিকাৰ লগত থকা সংযোজন সমূহ একত্ৰিতকৰণ কৰা তালিকা।																			
সংশোধনৰ প্ৰকাৰ	বিশেষ সংশোধন 2026																				
প্ৰকাশনৰ তাৰিখ	10-02-2026																				
2. খণ্ড আৰু ভোটগ্ৰহন কেন্দ্ৰৰ বিৱৰণ																					
খণ্ডৰ অন্তৰ্গত এলেকা সমূহৰ নম্বৰ আৰু নাম																					
1-বৰ বেঙ্গো	<table border="1" style="width: 100%; border-collapse: collapse;"> <tr> <td>মূল চহৰ/গাওঁ</td> <td>: বৰ বেঙ্গো</td> </tr> <tr> <td>ৱাৰ্ড নং</td> <td>:</td> </tr> <tr> <td>ডাকঘৰ</td> <td>: ওদালগুৰি</td> </tr> <tr> <td>পুলিচ থানা</td> <td>: ওদালগুৰি</td> </tr> <tr> <td>ব্লক</td> <td>: ওদালগুৰি (অংশ-১)</td> </tr> <tr> <td>ৰাজহ চক্ৰ</td> <td>: ওদালগুৰি</td> </tr> <tr> <td>জিলা</td> <td>: ওদালগুৰি</td> </tr> <tr> <td>পিনকোড</td> <td>: 784509</td> </tr> </table>					মূল চহৰ/গাওঁ	: বৰ বেঙ্গো	ৱাৰ্ড নং	:	ডাকঘৰ	: ওদালগুৰি	পুলিচ থানা	: ওদালগুৰি	ব্লক	: ওদালগুৰি (অংশ-১)	ৰাজহ চক্ৰ	: ওদালগুৰি	জিলা	: ওদালগুৰি	পিনকোড	: 784509
মূল চহৰ/গাওঁ	: বৰ বেঙ্গো																				
ৱাৰ্ড নং	:																				
ডাকঘৰ	: ওদালগুৰি																				
পুলিচ থানা	: ওদালগুৰি																				
ব্লক	: ওদালগুৰি (অংশ-১)																				
ৰাজহ চক্ৰ	: ওদালগুৰি																				
জিলা	: ওদালগুৰি																				
পিনকোড	: 784509																				
3. ভোটগ্ৰহন কেন্দ্ৰৰ বিৱৰণ																					
ভোটগ্ৰহন কেন্দ্ৰৰ নম্বৰ আৰু নাম :		ভোটগ্ৰহন কেন্দ্ৰৰ প্ৰকাৰ (পুৰুষ/মহিলা/সাধাৰণ)		সাধাৰণ																	
153 - বৰবেঙোৰা প্ৰাথমিক বিদ্যালয়		খণ্ডৰ অন্তৰ্গত সহায়ক ভোটগ্ৰহন কেন্দ্ৰৰ সংখ্যা :		0																	
ভোটগ্ৰহন কেন্দ্ৰৰ ঠিকনা :																					
বৰবেঙোৰা প্ৰাথমিক বিদ্যালয়, 1, বৰ বেঙ্গোৰা পোঃঅঃ -ওদালগুৰি জিলা-ওদালগুৰি ৭৮৪৫০৯																					
4. ভোটাৰৰ সংখ্যা																					
আৰম্ভনি ক্ৰমিক নং	শেষ ক্ৰমিক নং	মুঠ ভোটাৰ																			
		পুৰুষ	মহিলা	৩য় লিঙ্গ	মুঠ																
1	932	423	463	0	886																

নিৰ্বাচক পঞ্জীয়ন বিষয়াৰ স্বাক্ষৰ

Nazri Naksha

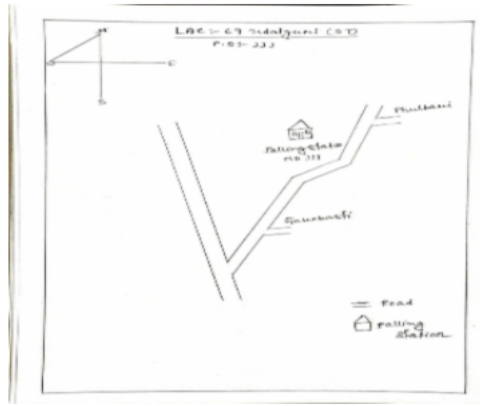

Google Map View



Polling Station Building Front View



ভোটগ্ৰহন কেন্দ্ৰৰ সন্মুখৰ দৃশ্য



Cad View

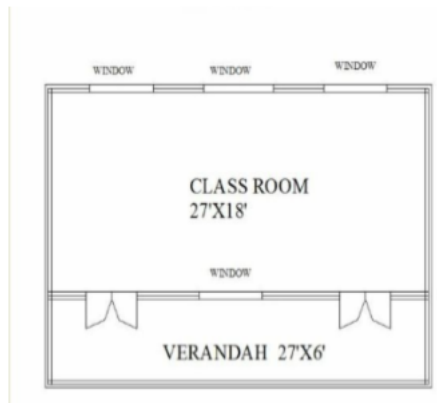

Key MAP View

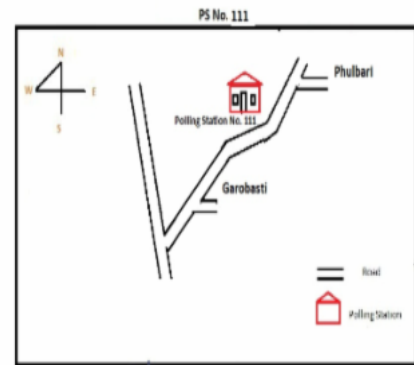

1 নাম : পোনম খাখলাৰী পিতাৰ নাম: নেলচন খাখলাৰী ঘৰ নং : 0 বয়স : 33 লিঙ্গ : মহিলা	LQX0115980 ফটো উপলব্ধ	2 নাম : বিলচন মছাহাৰি পিতাৰ নাম: মোখী মোছাহাৰী ঘৰ নং : 1 বয়স : 66 লিঙ্গ : পুৰুষ	LQX9034575 ফটো উপলব্ধ	# 3 নাম : ফুলেশ্বৰী দৈমাৰী স্বামীৰ নাম: বিলচন মছাহাৰি ঘৰ নং : 1 বয়স : 65 লিঙ্গ : মহিলা	LQX9034586 ফটো উপলব্ধ
4 নাম : জুবী মছাহাৰি পিতাৰ নাম: বিলচন মছাহাৰি ঘৰ নং : 1 বয়স : 37 লিঙ্গ : মহিলা	LQX9034597 ফটো উপলব্ধ	5 নাম : পৌল বসুমতাৰী পিতাৰ নাম: ভৈৰ বসুমতাৰী ঘৰ নং : 2 বয়স : 72 লিঙ্গ : পুৰুষ	LQX9034600 ফটো উপলব্ধ	6 নাম : বিনা বসুমতাৰী স্বামীৰ নাম: পৌল বসুমতাৰী ঘৰ নং : 2 বয়স : 67 লিঙ্গ : মহিলা	LQX9034611 ফটো উপলব্ধ
7 নাম : অৰুণতা বসুমতাৰী পিতাৰ নাম: পৌল বসুমতাৰী ঘৰ নং : 2 বয়স : 39 লিঙ্গ : পুৰুষ	LQX9034633 ফটো উপলব্ধ	8 নাম : দুলমনি বসুমতাৰী স্বামীৰ নাম: অৰুণতা বসুমতাৰী ঘৰ নং : 2 বয়স : 38 লিঙ্গ : মহিলা	LQX9034644 ফটো উপলব্ধ	9 নাম : প্ৰমুদ দৈমাৰী পিতাৰ নাম: থিখু দৈমাৰী ঘৰ নং : 9 বয়স : 62 লিঙ্গ : পুৰুষ	LQX9034655 ফটো উপলব্ধ
10 নাম : নিলি দৈমাৰী স্বামীৰ নাম: প্ৰমুদ দৈমাৰী ঘৰ নং : 9 বয়স : 59 লিঙ্গ : মহিলা	LQX9034666 ফটো উপলব্ধ	11 নাম : জলি দৈমাৰী পিতাৰ নাম: প্ৰমুদ দৈমাৰী ঘৰ নং : 9 বয়স : 39 লিঙ্গ : মহিলা	LQX9034677 ফটো উপলব্ধ	12 নাম : জুমি দৈমাৰী পিতাৰ নাম: প্ৰমুদ দৈমাৰী ঘৰ নং : 9 বয়স : 39 লিঙ্গ : মহিলা	LQX9034688 ফটো উপলব্ধ
13 নাম : লেখমোনী দাঙ্গমাৰী পিতাৰ নাম: থিখু দৈমাৰী ঘৰ নং : 8 বয়স : 47 লিঙ্গ : মহিলা	LQX9034702 ফটো উপলব্ধ	14 নাম : ললিতা দৈমাৰী পিতাৰ নাম: থিখু দৈমাৰী ঘৰ নং : 8 বয়স : 45 লিঙ্গ : মহিলা	LQX9034713 ফটো উপলব্ধ	E 15 নাম : উত্তম দৈমাৰী পিতাৰ নাম: জয়ন্তী দৈমাৰী ঘৰ নং : 8 বয়স : 38 লিঙ্গ : পুৰুষ	LQX9034724 ফটো উপলব্ধ
16 নাম : নিকুঞ্জ দৈমাৰী পিতাৰ নাম: মহেশ্বৰ দৈমাৰী ঘৰ নং : 5 বয়স : 55 লিঙ্গ : মহিলা	LQX9034757 ফটো উপলব্ধ	17 নাম : প্ৰবিন দৈমাৰী পিতাৰ নাম: মহেশ্বৰ দৈমাৰী ঘৰ নং : 5 বয়স : 52 লিঙ্গ : পুৰুষ	LQX9034768 ফটো উপলব্ধ	18 নাম : বীমালী দৈমাৰী স্বামীৰ নাম: প্ৰবিন দৈমাৰী ঘৰ নং : 5 বয়স : 47 লিঙ্গ : মহিলা	LQX9034779 ফটো উপলব্ধ
S 19 নাম : নিৰুপমা দৈমাৰী স্বামীৰ নাম: মাইকেল বসুমতাৰী ঘৰ নং : 5 বয়স : 47 লিঙ্গ : মহিলা	LQX9034780 ফটো উপলব্ধ	20 নাম : য়িচৰক দৈমাৰী পিতাৰ নাম: প্ৰবিন দৈমাৰী ঘৰ নং : 05 বয়স : 24 লিঙ্গ : পুৰুষ	LQX0402594 ফটো উপলব্ধ	21 নাম : জেবিয়াশ দৈমাৰী পিতাৰ নাম: প্ৰবিন দৈমাৰী ঘৰ নং : 5 বয়স : 21 লিঙ্গ : পুৰুষ	LQX7653447 ফটো উপলব্ধ
22 নাম : বিৰাস্তি মোছাহাৰী পিতাৰ নাম: বিঞ্জামিন মোছাহাৰী ঘৰ নং : 6 বয়স : 68 লিঙ্গ : পুৰুষ	LQX9034791 ফটো উপলব্ধ	23 নাম : নিবাবী মোছাহাৰী স্বামীৰ নাম: বিৰাস্তি মোছাহাৰী ঘৰ নং : 6 বয়স : 66 লিঙ্গ : মহিলা	LQX9034804 ফটো উপলব্ধ	24 নাম : গ্ৰীচ মোছাহাৰী পিতাৰ নাম: বিৰাস্তি মোছাহাৰী ঘৰ নং : 6 বয়স : 39 লিঙ্গ : পুৰুষ	LQX9034815 ফটো উপলব্ধ
25 নাম : চিমচন নাৰ্জাৰী পিতাৰ নাম: বিঞ্জামিন নাৰ্জাৰী ঘৰ নং : 9 বয়স : 68 লিঙ্গ : পুৰুষ	LQX9034837 ফটো উপলব্ধ	26 নাম : মাৰিত নাৰ্জাৰী স্বামীৰ নাম: চিমচন নাৰ্জাৰী ঘৰ নং : 9 বয়স : 65 লিঙ্গ : মহিলা	LQX9034848 ফটো উপলব্ধ	27 নাম : সীমান্ত নাৰ্জাৰী পিতাৰ নাম: চিমচন নাৰ্জাৰী ঘৰ নং : 9 বয়স : 38 লিঙ্গ : পুৰুষ	LQX9034859 ফটো উপলব্ধ
E 28 নাম : নবিন মছাহাৰি পিতাৰ নাম: বিঞ্জামিন মছাহাৰি ঘৰ নং : 8 বয়স : 76 লিঙ্গ : পুৰুষ	LQX9034893 ফটো উপলব্ধ	29 নাম : জিৱি মছাহাৰি স্বামীৰ নাম: নবিন মছাহাৰি ঘৰ নং : 8 বয়স : 74 লিঙ্গ : মহিলা	LQX9034906 ফটো উপলব্ধ	30 নাম : অনিতা মছাহাৰি পিতাৰ নাম: নবিন মছাহাৰি ঘৰ নং : 8 বয়স : 49 লিঙ্গ : মহিলা	LQX9034928 ফটো উপলব্ধ

31 নাম : অনিল মোছাহাৰী পিতাৰ নাম: নবীন মোছাহাৰী ঘৰ নং : ৮ বয়স : 47 লিঙ্গ : পুৰুষ	LQX9034917 ফটো উপলব্ধ	32 নাম : প্ৰনিল মোছাহাৰী পিতাৰ নাম: নবীন মোছাহাৰী ঘৰ নং : ৮ বয়স : 42 লিঙ্গ : পুৰুষ	LQX9034940 ফটো উপলব্ধ	33 নাম : প্ৰনিত মোছাহাৰি পিতাৰ নাম: নবীন মোছাহাৰি ঘৰ নং : ৮ বয়স : 40 লিঙ্গ : পুৰুষ	LQX9034951 ফটো উপলব্ধ
34 নাম : কনিকা মোছাহাৰী স্বামীৰ নাম: অনিল মোছাহাৰী ঘৰ নং : ৮ বয়স : 35 লিঙ্গ : মহিলা	LQX9034882 ফটো উপলব্ধ	35 নাম : দিপাংকী মোছাহাৰী স্বামীৰ নাম: চুনিল মোছাহাৰী ঘৰ নং : ৮ বয়স : 34 লিঙ্গ : মহিলা	LQX9042186 ফটো উপলব্ধ	36 নাম : সুক্ৰী মোছাহাৰি স্বামীৰ নাম: প্ৰনিল মোছাহাৰি ঘৰ নং : ৮ বয়স : 32 লিঙ্গ : মহিলা	LQX1613281 ফটো উপলব্ধ
37 নাম : মনোমায়ু মোছাহাৰি পিতাৰ নাম: নবীন মোছাহাৰি ঘৰ নং : ৮ বয়স : 25 লিঙ্গ : মহিলা	LQX0328732 ফটো উপলব্ধ	38 নাম : প্ৰবিন মোছাহাৰি পিতাৰ নাম: বাগ্ৰী মোছাহাৰি ঘৰ নং : ৯ বয়স : 68 লিঙ্গ : পুৰুষ	LQX9034962 ফটো উপলব্ধ	39 নাম : বশিা মোছাহাৰি স্বামীৰ নাম: প্ৰবিন মোছাহাৰি ঘৰ নং : ৯ বয়স : 66 লিঙ্গ : মহিলা	LQX9034973 ফটো উপলব্ধ
40 নাম : বুমী মোছাহাৰি স্বামীৰ নাম: নহোমিয়া মোছাহাৰি ঘৰ নং : ৯ বয়স : 44 লিঙ্গ : মহিলা	LQX1613269 ফটো উপলব্ধ	R 41 নাম : বুমি ৰাভা মোছাহাৰী স্বামীৰ নাম: নহোমিয়া মোছাহাৰী ঘৰ নং : ৯ বয়স : 44 লিঙ্গ : মহিলা	LQX0402909 ফটো উপলব্ধ	42 নাম : নহোমিয়া মোছাহাৰি পিতাৰ নাম: প্ৰবিন মোছাহাৰি ঘৰ নং : ৯ বয়স : 43 লিঙ্গ : পুৰুষ	LQX9034995 ফটো উপলব্ধ
43 নাম : ৰাজীৱ মোছাহাৰি পিতাৰ নাম: প্ৰবিন মোছাহাৰি ঘৰ নং : ৯ বয়স : 42 লিঙ্গ : পুৰুষ	LQX9035001 ফটো উপলব্ধ	44 নাম : ফিলিপ মোছাহাৰী পিতাৰ নাম: বাগ্ৰী মোছাহাৰি ঘৰ নং : ১০ বয়স : 65 লিঙ্গ : পুৰুষ	LQX9035023 ফটো উপলব্ধ	45 নাম : জোনালি মোছাহাৰী স্বামীৰ নাম: ফিলিপ মোছাহাৰী ঘৰ নং : ১০ বয়স : 62 লিঙ্গ : মহিলা	LQX9035034 ফটো উপলব্ধ
46 নাম : জন মোছাহাৰী পিতাৰ নাম: ফিলিপ মোছাহাৰী ঘৰ নং : ১০ বয়স : 30 লিঙ্গ : পুৰুষ	LQX9042744 ফটো উপলব্ধ	47 নাম : জনী মোছাহাৰী পিতাৰ নাম: ফিলিপ মোছাহাৰী ঘৰ নং : ১০ বয়স : 28 লিঙ্গ : পুৰুষ	LQX0124495 ফটো উপলব্ধ	E 48 নাম : বিলাহী খাখলাৰী স্বামীৰ নাম: মঙ্গলচন্দ্ৰ খাখলাৰী ঘৰ নং : ১৩ বয়স : ৪৩ লিঙ্গ : মহিলা	LQX9035045 ফটো উপলব্ধ
49 নাম : প্ৰতিভা খাখলাৰী পিতাৰ নাম: মঙ্গলচন্দ্ৰ খাখলাৰী ঘৰ নং : ১২ বয়স : 50 লিঙ্গ : মহিলা	LQX9035056 ফটো উপলব্ধ	50 নাম : প্ৰফুল্ল খাখলাৰী পিতাৰ নাম: মঙ্গলচন্দ্ৰ খাখলাৰী ঘৰ নং : ১২ বয়স : 58 লিঙ্গ : পুৰুষ	LQX9035090 ফটো উপলব্ধ	51 নাম : মিনতি খাখলাৰী স্বামীৰ নাম: প্ৰফুল্ল খাখলাৰী ঘৰ নং : ১২ বয়স : 57 লিঙ্গ : মহিলা	LQX9035103 ফটো উপলব্ধ
52 নাম : মহান খাখলাৰী পিতাৰ নাম: প্ৰফুল্ল খাখলাৰী ঘৰ নং : ১৩ বয়স : 38 লিঙ্গ : পুৰুষ	LQX9035125 ফটো উপলব্ধ	E 53 নাম : দিগন্ত খাখলাৰী পিতাৰ নাম: প্ৰফুল্ল খাখলাৰী ঘৰ নং : ১৩ বয়স : ৪৫ লিঙ্গ : পুৰুষ	LQX9035136 ফটো উপলব্ধ	54 নাম : চাৰ্জন দৈমাৰী পিতাৰ নাম: নন্দি দৈমাৰী ঘৰ নং : ১৩ বয়স : 62 লিঙ্গ : পুৰুষ	LQX9035147 ফটো উপলব্ধ
55 নাম : নোৰোমী দৈমাৰী স্বামীৰ নাম: চাৰ্জন দৈমাৰী ঘৰ নং : ১৩ বয়স : 57 লিঙ্গ : মহিলা	LQX9035158 ফটো উপলব্ধ	56 নাম : ইব্ৰাহিম দৈমাৰি পিতাৰ নাম: চাৰ্জন দৈমাৰি ঘৰ নং : ১৩ বয়স : 25 লিঙ্গ : পুৰুষ	LQX0249912 ফটো উপলব্ধ	57 নাম : মাৰ্জিনা দৈমাৰী পিতাৰ নাম: চাৰ্জন দৈমাৰী ঘৰ নং : ১৩ বয়স : 24 লিঙ্গ : মহিলা	LQX0487116 ফটো উপলব্ধ
58 নাম : শূন্দ্ৰি দৈমাৰী স্বামীৰ নাম: বিমল দৈমাৰী ঘৰ নং : ১৪ বয়স : 67 লিঙ্গ : মহিলা	LQX9035169 ফটো উপলব্ধ	59 নাম : বাবুল স্বৰ্গীয়াৰী পিতাৰ নাম: কুচুম স্বৰ্গীয়াৰী ঘৰ নং : ১৪ বয়স : 55 লিঙ্গ : পুৰুষ	LQX0402354 ফটো উপলব্ধ	60 নাম : সমেশ্বৰী দৈমাৰী স্বামীৰ নাম: মাৰ্ক দৈমাৰী ঘৰ নং : ১৪ বয়স : 52 লিঙ্গ : মহিলা	LQX9035205 ফটো উপলব্ধ

61 নাম : ৰঞ্জিত দৈমাৰী পিতাৰ নাম: বিমল দৈমাৰী ঘৰ নং : ১৪ বয়স : 50 লিঙ্গ : পুৰুষ	LQX9035216 ফটো উপলব্ধ	62 নাম : সঞ্জীৱ দৈমাৰী পিতাৰ নাম: বিমল দৈমাৰী ঘৰ নং : ১৪ বয়স : 45 লিঙ্গ : পুৰুষ	LQX9035170 ফটো উপলব্ধ	63 নাম : জয়া স্বৰ্গীআৰী স্বামীৰ নাম: বাবুল স্বৰ্গীআৰী ঘৰ নং : ১৪ বয়স : 45 লিঙ্গ : মহিলা	LQX0125567 ফটো উপলব্ধ
64 নাম : ৰোমীয় দৈমাৰী পিতাৰ নাম: বিমল দৈমাৰী ঘৰ নং : ১৪ বয়স : 43 লিঙ্গ : পুৰুষ	LQX9035181 ফটো উপলব্ধ	65 নাম : চিমাংশী দৈমাৰী স্বামীৰ নাম: সঞ্জীৱ দৈমাৰী ঘৰ নং : ১৪ বয়স : 40 লিঙ্গ : মহিলা	LQX9042595 ফটো উপলব্ধ	66 নাম : ৰবিদ দৈমাৰী পিতাৰ নাম: বিমল দৈমাৰী ঘৰ নং : ১৪ বয়স : 39 লিঙ্গ : পুৰুষ	LQX0125609 ফটো উপলব্ধ
67 নাম : জয়মণী দৈমাৰী পিতাৰ নাম: বিমল দৈমাৰী ঘৰ নং : ১৪ বয়স : 38 লিঙ্গ : মহিলা	LQX9035192 ফটো উপলব্ধ	68 নাম : মনীচা সুৰগিয়াৰী স্বামীৰ নাম: ৰমিয়া দৈমাৰী ঘৰ নং : ১৪ বয়স : 37 লিঙ্গ : মহিলা	LQX9042608 ফটো উপলব্ধ	69 নাম : আমিনা দৈমাৰী স্বামীৰ নাম: ৰবিদ দৈমাৰী ঘৰ নং : ১৪ বয়স : 32 লিঙ্গ : মহিলা	LQX0125617 ফটো উপলব্ধ
70 নাম : দীপজ্যোতি দৈমাৰী পিতাৰ নাম: ৰঞ্জিত দৈমাৰী ঘৰ নং : ১৪ বয়স : 28 লিঙ্গ : পুৰুষ	LQX0111880 ফটো উপলব্ধ	E 71 নাম : জিমিকা দৈমাৰী পিতাৰ নাম: ৰঞ্জিত দৈমাৰী ঘৰ নং : ১৪ বয়স : 22 লিঙ্গ : মহিলা	LQX7653470 ফটো উপলব্ধ	72 নাম : মাৰ্ক দৈমাৰী পিতাৰ নাম: বিমল দৈমাৰী ঘৰ নং : ১৪ক বয়স : 57 লিঙ্গ : পুৰুষ	LQX9035227 ফটো উপলব্ধ
73 নাম : ইৰা দৈমাৰী স্বামীৰ নাম: ৰঞ্জিত দৈমাৰী ঘৰ নং : ১৪ক বয়স : 42 লিঙ্গ : মহিলা	LQX9035238 ফটো উপলব্ধ	74 নাম : মেনকা দৈমাৰী পিতাৰ নাম: মাৰ্ক দৈমাৰী ঘৰ নং : ১৪ক বয়স : 35 লিঙ্গ : মহিলা	LQX9035250 ফটো উপলব্ধ	75 নাম : দাওহাৰ দৈমাৰী পিতাৰ নাম: মাৰ্ক দৈমাৰী ঘৰ নং : ১৪ক বয়স : 35 লিঙ্গ : পুৰুষ	LQX9035249 ফটো উপলব্ধ
76 নাম : মজেছ মোছাহাৰী পিতাৰ নাম: ৰাখেব মোছাহাৰী ঘৰ নং : ১৫ বয়স : 65 লিঙ্গ : পুৰুষ	LQX9035261 ফটো উপলব্ধ	77 নাম : নিলমনি মছাহাৰী পিতাৰ নাম: ৰাখেব মোছাহাৰী ঘৰ নং : ১৫ বয়স : 57 লিঙ্গ : মহিলা	LQX9035283 ফটো উপলব্ধ	78 নাম : প্ৰমিলা মোছাহাৰী স্বামীৰ নাম: মোসিস মোছাহাৰী ঘৰ নং : ১৫ বয়স : 56 লিঙ্গ : মহিলা	LQX9035272 ফটো উপলব্ধ
79 নাম : অনচলী মোছাহাৰী পিতাৰ নাম: মজেছ মোছাহাৰী ঘৰ নং : ১৫ বয়স : 35 লিঙ্গ : মহিলা	LQX0402289 ফটো উপলব্ধ	80 নাম : দীপজ্যোতি মোছাহাৰী পিতাৰ নাম: মচেচ মোছাহাৰী ঘৰ নং : ১৫ বয়স : 26 লিঙ্গ : পুৰুষ	LQX0230821 ফটো উপলব্ধ	81 নাম : নিৱান দাস্তমাৰী পিতাৰ নাম: বত্ৰা ঘৰ নং : 16 বয়স : 60 লিঙ্গ : পুৰুষ	KLM4442700 ফটো উপলব্ধ
82 নাম : ৰিংকু দৈমাৰী স্বামীৰ নাম: নিৰন ঘৰ নং : 16 বয়স : 56 লিঙ্গ : মহিলা	KLM4442711 ফটো উপলব্ধ	83 নাম : আলেক্স দৈমাৰী পিতাৰ নাম: নিৰন দৈমাৰী ঘৰ নং : 16 বয়স : 31 লিঙ্গ : পুৰুষ	KLM0518266 ফটো উপলব্ধ	84 নাম : ছেৰিন দৈমাৰী পিতাৰ নাম: নিৰন দৈমাৰী ঘৰ নং : 16 বয়স : 23 লিঙ্গ : মহিলা	KLM0646471 ফটো উপলব্ধ
85 নাম : দেওবাৰ নাৰ্জাৰী পিতাৰ নাম: শুকৰ নাৰ্জাৰী ঘৰ নং : ১৭ বয়স : 70 লিঙ্গ : পুৰুষ	LQX9035330 ফটো উপলব্ধ	86 নাম : জুনাকী নাৰ্জাৰী স্বামীৰ নাম: দেওবাৰ নাৰ্জাৰী ঘৰ নং : ১৭ বয়স : 68 লিঙ্গ : মহিলা	LQX9035341 ফটো উপলব্ধ	87 নাম : চনিয়া নাৰ্জাৰী পিতাৰ নাম: দেওবাৰ নাৰ্জাৰী ঘৰ নং : ১৭ বয়স : 33 লিঙ্গ : মহিলা	LQX9035352 ফটো উপলব্ধ
88 নাম : সিমিৰা নাৰ্জাৰী পিতাৰ নাম: চিমচন নাৰ্জাৰী ঘৰ নং : 17 বয়স : 33 লিঙ্গ : মহিলা	LQX0007787 ফটো উপলব্ধ	89 নাম : ডেলী নাৰ্জাৰী পিতাৰ নাম: দেওবাৰ নাৰ্জাৰী ঘৰ নং : ১৭ বয়স : 30 লিঙ্গ : মহিলা	LQX9042664 ফটো উপলব্ধ	90 নাম : নীল দৈমাৰী স্বামীৰ নাম: সুৰেন দৈমাৰী ঘৰ নং : ১৭ বয়স : 66 লিঙ্গ : মহিলা	LQX9035374 ফটো উপলব্ধ

91 নাম : ঈউব দৈমাৰী পিতাৰ নাম: বুধ দৈমাৰী ঘৰ নং : ১৯ বয়স : 59 লিঙ্গ : পুৰুষ	LQX9035363 ফটো উপলব্ধ	E 92 নাম : সুৰেন্দ্ৰ দৈমাৰী পিতাৰ নাম: বুধ দৈমাৰী ঘৰ নং : ১৯ বয়স : 62 লিঙ্গ : পুৰুষ	LQX9035385 ফটো উপলব্ধ	93 নাম : সুব্রত দৈমাৰী পিতাৰ নাম: সুৰেন্দ্ৰ দৈমাৰী ঘৰ নং : ১৯ বয়স : 43 লিঙ্গ : পুৰুষ	LQX9035396 ফটো উপলব্ধ
94 নাম : সশান্ত দৈমাৰী পিতাৰ নাম: সুৰেন্দ্ৰ দৈমাৰী ঘৰ নং : ১৯ বয়স : 39 লিঙ্গ : পুৰুষ	LQX9035409 ফটো উপলব্ধ	95 নাম : নিলীমা দৈমাৰী স্বামীৰ নাম: সুব্রত দৈমাৰী ঘৰ নং : ১৯ বয়স : 35 লিঙ্গ : মহিলা	LQX9042584 ফটো উপলব্ধ	96 নাম : ৰূপানি নাৰ্জাৰী স্বামীৰ নাম: নৰেন নাৰ্জাৰী ঘৰ নং : ২০ বয়স : 75 লিঙ্গ : মহিলা	LQX9035410 ফটো উপলব্ধ
E 97 নাম : এজরা নাৰ্জাৰী পিতাৰ নাম: নৰেন নাৰ্জাৰী ঘৰ নং : ২০ বয়স : 47 লিঙ্গ : মহিলা	LQX9035432 ফটো উপলব্ধ	98 নাম : আন্ধাৰী মোছাহাৰী স্বামীৰ নাম: দুখীয়া মোছাহাৰী ঘৰ নং : ২১ বয়স : 73 লিঙ্গ : মহিলা	LQX9035443 ফটো উপলব্ধ	99 নাম : অতুল মোছাহাৰী পিতাৰ নাম: দুখীয়া মোছাহাৰী ঘৰ নং : ২১ বয়স : 52 লিঙ্গ : পুৰুষ	LQX9035454 ফটো উপলব্ধ
100 নাম : মীৰা মোছাহাৰী স্বামীৰ নাম: অতুল মোছাহাৰী ঘৰ নং : 21 বয়স : 44 লিঙ্গ : মহিলা	LQX9036708 ফটো উপলব্ধ	101 নাম : মোচুমী মোছাহাৰী পিতাৰ নাম: অতুল মোছাহাৰী ঘৰ নং : ২১ বয়স : 27 লিঙ্গ : মহিলা	LQX0117200 ফটো উপলব্ধ	102 নাম : মিলিশা মোছাহাৰী পিতাৰ নাম: অতুল মোছাহাৰী ঘৰ নং : ২১ বয়স : 25 লিঙ্গ : মহিলা	LQX0402180 ফটো উপলব্ধ
103 নাম : অনামিকা মোছাহাৰী পিতাৰ নাম: অতুল মোছাহাৰী ঘৰ নং : ২১ বয়স : 21 লিঙ্গ : মহিলা	LQX7696115 ফটো উপলব্ধ	104 নাম : চানচুমা মোছাহাৰী পিতাৰ নাম: উপেন মোছাহাৰী ঘৰ নং : ২১ বয়স : 36 লিঙ্গ : পুৰুষ	LQX0185496 ফটো উপলব্ধ	105 নাম : উপেন মোছাহাৰী পিতাৰ নাম: দুখীয়া মোছাহাৰী ঘৰ নং : ২১ বয়স : 59 লিঙ্গ : পুৰুষ	LQX9035465 ফটো উপলব্ধ
106 নাম : জিৰনী মোছাহাৰী স্বামীৰ নাম: উপেন মোছাহাৰী ঘৰ নং : ২১ বয়স : 57 লিঙ্গ : মহিলা	LQX9035476 ফটো উপলব্ধ	107 নাম : চানচুমাই মোছাহাৰী পিতাৰ নাম: উপেন মোছাহাৰী ঘৰ নং : ২১ বয়স : 38 লিঙ্গ : মহিলা	LQX9035498 ফটো উপলব্ধ	108 নাম : লিটন নাৰ্জাৰী পিতাৰ নাম: বিজয় নাৰ্জাৰী ঘৰ নং : ২২ বয়স : 58 লিঙ্গ : পুৰুষ	LQX9035512 ফটো উপলব্ধ
109 নাম : ৰূপালী নাৰ্জাৰী স্বামীৰ নাম: লিটন নাৰ্জাৰী ঘৰ নং : ২২ বয়স : 55 লিঙ্গ : মহিলা	LQX9035523 ফটো উপলব্ধ	110 নাম : ৰৈসুমৈ নাৰ্জাৰী স্বামীৰ নাম: দিপু দৈমাৰী ঘৰ নং : ২২ বয়স : 38 লিঙ্গ : মহিলা	LQX9035534 ফটো উপলব্ধ	111 নাম : অসুমৈ নাৰ্জাৰী পিতাৰ নাম: লিটন নাৰ্জাৰী ঘৰ নং : ২২ বয়স : 34 লিঙ্গ : মহিলা	LQX9042197 ফটো উপলব্ধ
112 নাম : মীৰা মোছাহাৰী স্বামীৰ নাম: নবীন মোছাহাৰী ঘৰ নং : ২৩ বয়স : 60 লিঙ্গ : মহিলা	LQX9035567 ফটো উপলব্ধ	113 নাম : নবীন মোছাহাৰী পিতাৰ নাম: কান্ত মোছাহাৰী ঘৰ নং : ২৩ বয়স : 48 লিঙ্গ : পুৰুষ	LQX9035566 ফটো উপলব্ধ	114 নাম : দেদৰ্শ মোছাহাৰী পিতাৰ নাম: নবীন মোছাহাৰী ঘৰ নং : ২৩ বয়স : 41 লিঙ্গ : পুৰুষ	LQX9035578 ফটো উপলব্ধ
115 নাম : সঞ্জিতা মোছাহাৰী পিতাৰ নাম: নবীন মোছাহাৰী ঘৰ নং : ২৩ বয়স : 23 লিঙ্গ : মহিলা	LQX0505602 ফটো উপলব্ধ	116 নাম : কুঞ্জ স্বৰ্গীয়াৰী নাৰ্জাৰী স্বামীৰ নাম: ইজা নাৰ্জাৰী ঘৰ নং : ২৪ বয়স : 43 লিঙ্গ : মহিলা	LQX9035590 ফটো উপলব্ধ	117 নাম : মৃদুল স্বৰ্গীয়াৰী পিতাৰ নাম: নন্দেশ্বৰ স্বৰ্গীয়াৰী ঘৰ নং : ২৪ বয়স : 41 লিঙ্গ : পুৰুষ	LQX9035603 ফটো উপলব্ধ
118 নাম : নীহা নাৰ্জাৰী স্বামীৰ নাম: মৃদুল স্বৰ্গীয়াৰী ঘৰ নং : ২৪ বয়স : 34 লিঙ্গ : মহিলা	LQX0193177 ফটো উপলব্ধ	119 নাম : তীমথি দৈমাৰী পিতাৰ নাম: চুবৰ্ণ দৈমাৰী ঘৰ নং : ২৫ বয়স : 56 লিঙ্গ : পুৰুষ	LQX9035625 ফটো উপলব্ধ	120 নাম : দায়দ দৈমাৰী পিতাৰ নাম: চুবৰ্ণ দৈমাৰী ঘৰ নং : ২৫ বয়স : 51 লিঙ্গ : পুৰুষ	LQX9035636 ফটো উপলব্ধ

121 নাম : দেব দৈমাৰী পিতাৰ নাম: চুবৰ্ণ দৈমাৰী ঘৰ নং : ২৫ বয়স : 47 লিঙ্গ : পুৰুষ	LQX9035647 ফটো উপলব্ধ	122 নাম : ৰূপালী দৈমাৰী স্বামীৰ নাম: তিমথি দৈমাৰী ঘৰ নং : ২৫ বয়স : 39 লিঙ্গ : মহিলা	LQX9035658 ফটো উপলব্ধ	123 নাম : মাৰ্চী দৈমাৰী পিতাৰ নাম: পুৰন্দৰ দৈমাৰী ঘৰ নং : ২৫ বয়স : 25 লিঙ্গ : মহিলা	LQX0342428 ফটো উপলব্ধ
124 নাম : পুৰন্দৰ দৈমাৰী পিতাৰ নাম: চুবৰ্ণ দৈমাৰী ঘৰ নং : ২৫ বয়স : 54 লিঙ্গ : পুৰুষ	LQX9035669 ফটো উপলব্ধ	125 নাম : অৰ্পা দৈমাৰী স্বামীৰ নাম: পুৰন্দৰ দৈমাৰী ঘৰ নং : ২৫ বয়স : 47 লিঙ্গ : মহিলা	LQX9035670 ফটো উপলব্ধ	126 নাম : ৰীমালী মছাহাৰি স্বামীৰ নাম: যাকোব মছাহাৰি ঘৰ নং : ২৬ বয়স : 72 লিঙ্গ : মহিলা	LQX9035681 ফটো উপলব্ধ
127 নাম : ৰিমল মোছাহাৰী পিতাৰ নাম: জাকুব মোছাহাৰী ঘৰ নং : ২৬ বয়স : 48 লিঙ্গ : পুৰুষ	LQX0283036 ফটো উপলব্ধ	128 নাম : নিৰ্মল মছাহাৰী মাতৃৰ নাম: ৰীমালী মছাহাৰী ঘৰ নং : ২৬ বয়স : 47 লিঙ্গ : পুৰুষ	LQX9035692 ফটো উপলব্ধ	129 নাম : নিজৰা মোছাহাৰী স্বামীৰ নাম: ৰিমল মোছাহাৰী ঘৰ নং : ২৬ বয়স : 45 লিঙ্গ : মহিলা	LQX0283069 ফটো উপলব্ধ
S 130 নাম : জেচপাৰ মছাহাৰী মাতৃৰ নাম: ৰীমালী মছাহাৰী ঘৰ নং : ২৬ বয়স : 33 লিঙ্গ : মহিলা	LQX9035705 ফটো উপলব্ধ	131 নাম : জেফি মছাহাৰী পিতাৰ নাম: ৰিমল মছাহাৰী ঘৰ নং : ২৬ বয়স : 26 লিঙ্গ : পুৰুষ	LQX0328914 ফটো উপলব্ধ	132 নাম : জেচিকা আৰ মছাহাৰি পিতাৰ নাম: ৰিমল মছাহাৰী ঘৰ নং : ২৬ বয়স : 24 লিঙ্গ : মহিলা	LQX0447011 ফটো উপলব্ধ
133 নাম : প্ৰেম দৈমাৰী পিতাৰ নাম: চামেল দৈমাৰী ঘৰ নং : ২৮ বয়স : 67 লিঙ্গ : পুৰুষ	LQX9035727 ফটো উপলব্ধ	134 নাম : মায়াবতী দৈমাৰী স্বামীৰ নাম: প্ৰেম দৈমাৰী ঘৰ নং : ২৮ বয়স : 65 লিঙ্গ : মহিলা	LQX9035738 ফটো উপলব্ধ	135 নাম : ৰমেন দৈমাৰী পিতাৰ নাম: লিনু দৈমাৰী ঘৰ নং : ২৮ বয়স : 42 লিঙ্গ : পুৰুষ	LQX0402644 ফটো উপলব্ধ
136 নাম : জেমা দৈমাৰী স্বামীৰ নাম: অক্ষিনুস খাখলাৰী ঘৰ নং : ২৮ বয়স : 38 লিঙ্গ : মহিলা	LQX9035761 ফটো উপলব্ধ	137 নাম : জৌংছাৰ দৈমাৰী পিতাৰ নাম: প্ৰেম দৈমাৰী ঘৰ নং : ২৮ বয়স : 34 লিঙ্গ : পুৰুষ	LQX9035716 ফটো উপলব্ধ	138 নাম : হৰেন্দ্ৰ বসুমতাৰী পিতাৰ নাম: ৰাজেন্দ্ৰ বসুমতাৰী ঘৰ নং : ২৯ বয়স : 76 লিঙ্গ : পুৰুষ	LQX9035772 ফটো উপলব্ধ
139 নাম : লীনা বসুমতাৰী স্বামীৰ নাম: হৰেন্দ্ৰ বসুমতাৰী ঘৰ নং : ২৯ বয়স : 71 লিঙ্গ : মহিলা	LQX9035783 ফটো উপলব্ধ	140 নাম : ইভা বসুমতাৰী পিতাৰ নাম: হৰেন্দ্ৰ বসুমতাৰী ঘৰ নং : ২৯ বয়স : 50 লিঙ্গ : মহিলা	LQX9035794 ফটো উপলব্ধ	141 নাম : ৰিকি বসুমতাৰী পিতাৰ নাম: হৈনাৰ বসুমতাৰী ঘৰ নং : 29 বয়স : 19 লিঙ্গ : পুৰুষ	PVJ0090969 ফটো উপলব্ধ
142 নাম : হাৰুন বসুমতাৰি পিতাৰ নাম: ক্ষীৰ্ত্ত বসুমতাৰি ঘৰ নং : 30 বয়স : 67 লিঙ্গ : পুৰুষ	LQX9035818 ফটো উপলব্ধ	143 নাম : মাইকন বসুমতাৰী স্বামীৰ নাম: হাৰুন বসুমতাৰী ঘৰ নং : 30 বয়স : 66 লিঙ্গ : মহিলা	LQX9035829 ফটো উপলব্ধ	144 নাম : জুলিয়াস বসুমতাৰি পিতাৰ নাম: হাৰুন বসুমতাৰী ঘৰ নং : 30 বয়স : 39 লিঙ্গ : পুৰুষ	LQX9035830 ফটো উপলব্ধ
145 নাম : ফ্ৰান্সিস বসুমতাৰি পিতাৰ নাম: হাৰুন বসুমতাৰী ঘৰ নং : 30 বয়স : 38 লিঙ্গ : পুৰুষ	LQX9035841 ফটো উপলব্ধ	146 নাম : ৰাহুল ভূমিজ পিতাৰ নাম: চুনু ভূমিজ ঘৰ নং : 30 বয়স : 35 লিঙ্গ : পুৰুষ	LQX1151364 ফটো উপলব্ধ	147 নাম : ফ্লৰিদা দৈমাৰী বসুমতাৰী স্বামীৰ নাম: ফ্ৰান্সিস বসুমতাৰি ঘৰ নং : ৩০ বয়স : 32 লিঙ্গ : মহিলা	LQX0205567 ফটো উপলব্ধ
148 নাম : বেলায় মোছাহাৰী স্বামীৰ নাম: মিলচন মোছাহাৰী ঘৰ নং : ৩১ বয়স : 80 লিঙ্গ : মহিলা	LQX9035863 ফটো উপলব্ধ	149 নাম : মায়াবতী মছাহাৰী স্বামীৰ নাম: দিলীপ মোছাহাৰী ঘৰ নং : ৩১ বয়স : 67 লিঙ্গ : মহিলা	LQX9035896 ফটো উপলব্ধ	150 নাম : ৰবিনচন মোছাহাৰী পিতাৰ নাম: মিলচন মোছাহাৰী ঘৰ নং : ৩১ বয়স : 65 লিঙ্গ : পুৰুষ	LQX9035932 ফটো উপলব্ধ

151 নাম : অনিলা মোছাহাৰী স্বামীৰ নাম: ববিনচন মোছাহাৰী ঘৰ নং : 31 বয়স : 65 লিঙ্গ : মহিলা	LQX9035943 ফটো উপলব্ধ	152 নাম : বিনোদ মুছাহাৰী পিতাৰ নাম: মিলচন মুছাহাৰী ঘৰ নং : 31 বয়স : 59 লিঙ্গ : পুৰুষ	HYG1596210 ফটো উপলব্ধ	153 নাম : উতপল মোছাহাৰী পিতাৰ নাম: মিলচন মোছাহাৰী ঘৰ নং : 31 বয়স : 55 লিঙ্গ : পুৰুষ	LQX9035874 ফটো উপলব্ধ
154 নাম : ধৰিত্ৰী মোছাহাৰী স্বামীৰ নাম: বিনোদ মোছাহাৰী ঘৰ নং : 31 বয়স : 55 লিঙ্গ : মহিলা	HYG1596221 ফটো উপলব্ধ	155 নাম : দীপ্তি বানী মোছাহাৰী স্বামীৰ নাম: উতপল মোছাহাৰী ঘৰ নং : 31 বয়স : 53 লিঙ্গ : মহিলা	LQX9035885 ফটো উপলব্ধ	156 নাম : দিপক মুছাহাৰী পিতাৰ নাম: দিলীপ মোছাহাৰী ঘৰ নং : 31 বয়স : 42 লিঙ্গ : পুৰুষ	LQX9035909 ফটো উপলব্ধ
157 নাম : জৌংদা মুছাহাৰী পিতাৰ নাম: দিলীপ মোছাহাৰী ঘৰ নং : 31 বয়স : 40 লিঙ্গ : পুৰুষ	LQX9035910 ফটো উপলব্ধ	158 নাম : হিৰিন্মা মোছাহাৰী পিতাৰ নাম: দিলীপ মোছাহাৰী ঘৰ নং : 31 বয়স : 38 লিঙ্গ : মহিলা	LQX9035921 ফটো উপলব্ধ	159 নাম : মাইদাশ্ৰী খাখলাৰী স্বামীৰ নাম: দিপক মুছাহাৰী ঘৰ নং : 31 বয়স : 38 লিঙ্গ : মহিলা	LQX0207217 ফটো উপলব্ধ
160 নাম : স্বপ্না মোছাহাৰী স্বামীৰ নাম: বানি ববিনচন মোছাহাৰী ঘৰ নং : 31 বয়স : 36 লিঙ্গ : মহিলা	LQX0297689 ফটো উপলব্ধ	161 নাম : লোবিত দৌমাৰী স্বামীৰ নাম: জৌংদা মুছাহাৰী ঘৰ নং : 31 বয়স : 36 লিঙ্গ : মহিলা	LQX9035954 ফটো উপলব্ধ	162 নাম : বনি ববিনচন মোছাহাৰী পিতাৰ নাম: ববিনচন মোছাহাৰী ঘৰ নং : 31 বয়স : 35 লিঙ্গ : পুৰুষ	LQX9042766 ফটো উপলব্ধ
163 নাম : বনেল ববিনচন মোছাহাৰী পিতাৰ নাম: ববিনচন মোছাহাৰী ঘৰ নং : 31 বয়স : 31 লিঙ্গ : পুৰুষ	LQX9042777 ফটো উপলব্ধ	164 নাম : কৃষ্ণা বানী মোছাহাৰী স্বামীৰ নাম: বনেল ববিনচন মোছাহাৰী ঘৰ নং : 31 বয়স : 29 লিঙ্গ : মহিলা	LQX7677503 ফটো উপলব্ধ	165 নাম : বেন নেৰিছ মুছাহাৰী পিতাৰ নাম: বিনোদ মুছাহাৰী ঘৰ নং : 31 বয়স : 28 লিঙ্গ : পুৰুষ	HYG0232777 ফটো উপলব্ধ
166 নাম : ডোনাল্ড মোছাহাৰী পিতাৰ নাম: বিনোদ মোছাহাৰী ঘৰ নং : 31 বয়স : 21 লিঙ্গ : পুৰুষ	PVJ0021030 ফটো উপলব্ধ	167 নাম : আনন্দ দৈমাৰী পিতাৰ নাম: দভাণ্ড দৈমাৰী ঘৰ নং : 32 বয়স : 82 লিঙ্গ : পুৰুষ	LQX9035965 ফটো উপলব্ধ	168 নাম : প্ৰীতিলতা দৈমাৰী স্বামীৰ নাম: আনন্দ দৈমাৰী ঘৰ নং : 32 বয়স : 72 লিঙ্গ : মহিলা	LQX9035976 ফটো উপলব্ধ
169 নাম : সবীতা দৈমাৰী পিতাৰ নাম: আনন্দ দৈমাৰী ঘৰ নং : 32 বয়স : 47 লিঙ্গ : মহিলা	LQX9035987 ফটো উপলব্ধ	170 নাম : কুশল দৈমাৰী পিতাৰ নাম: আনন্দ দৈমাৰী ঘৰ নং : 32 বয়স : 45 লিঙ্গ : পুৰুষ	LQX9035998 ফটো উপলব্ধ	171 নাম : মৃদলা দৈমাৰী পিতাৰ নাম: আনন্দ দৈমাৰী ঘৰ নং : 32 বয়স : 42 লিঙ্গ : মহিলা	LQX9036004 ফটো উপলব্ধ
172 নাম : যিৰিমিয়া খাখলাৰী পিতাৰ নাম: শৰত খাখলাৰী ঘৰ নং : 33 বয়স : 65 লিঙ্গ : পুৰুষ	LQX9036015 ফটো উপলব্ধ	173 নাম : নীলিমা খাখলাৰী স্বামীৰ নাম: যিৰিমিয়া খাখলাৰী ঘৰ নং : 33 বয়স : 61 লিঙ্গ : মহিলা	LQX9036026 ফটো উপলব্ধ	174 নাম : জেচমিন খাখলাৰী পিতাৰ নাম: যিৰিমিয়া খাখলাৰী ঘৰ নং : 33 বয়স : 34 লিঙ্গ : মহিলা	LQX9036037 ফটো উপলব্ধ
175 নাম : অক্ষিনুচ খাখলাৰী পিতাৰ নাম: যিৰিমিয়া খাখলাৰী ঘৰ নং : 38 বয়স : 40 লিঙ্গ : পুৰুষ	LQX9036048 ফটো উপলব্ধ	S 176 নাম : বেঙ্গা খাখলাৰী পিতাৰ নাম: যিৰিমিয়া খাখলাৰী ঘৰ নং : 38 বয়স : 39 লিঙ্গ : মহিলা	LQX9036059 ফটো উপলব্ধ	177 নাম : বুবল খাখলাৰী পিতাৰ নাম: জেৰিমিয়া খাখলাৰী ঘৰ নং : 38 বয়স : 38 লিঙ্গ : পুৰুষ	LQX9036060 ফটো উপলব্ধ
178 নাম : জহান তিকী পিতাৰ নাম: মাৰ্শেল তিকী ঘৰ নং : 38 গ বয়স : 25 লিঙ্গ : পুৰুষ	LQX0402495 ফটো উপলব্ধ	179 নাম : নেলচন দৈমাৰী পিতাৰ নাম: পৌল দৈমাৰী ঘৰ নং : 38 বয়স : 74 লিঙ্গ : পুৰুষ	LQX9036071 ফটো উপলব্ধ	180 নাম : নৰমী দৈমাৰী স্বামীৰ নাম: নেলচন দৈমাৰী ঘৰ নং : 38 বয়স : 69 লিঙ্গ : মহিলা	LQX9036082 ফটো উপলব্ধ

181 নাম : ইশাইল দৈমাৰী পিতাৰ নাম: নেলচন দৈমাৰী ঘৰ নং : ৩৫ বয়স : 47 লিঙ্গ : পুৰুষ	LQX9036093 ফটো উপলব্ধ	182 নাম : বাজিতচন দৈমাৰী পিতাৰ নাম: নেলচন দৈমাৰী ঘৰ নং : ৩৫ বয়স : 42 লিঙ্গ : পুৰুষ	LQX9036106 ফটো উপলব্ধ	183 নাম : অঞ্জলি দৈমাৰী স্বামীৰ নাম: ইস্মায়েল দৈমাৰী ঘৰ নং : ৩৫ বয়স : 39 লিঙ্গ : মহিলা	LQX9036117 ফটো উপলব্ধ
184 নাম : আলানী মোছাহাৰী পিতাৰ নাম: খেহা মোছাহাৰী ঘৰ নং : ৩৬ বয়স : 70 লিঙ্গ : মহিলা	LQX9036128 ফটো উপলব্ধ	185 নাম : ৰয়মী মোছাহাৰী পিতাৰ নাম: খেহা মোছাহাৰী ঘৰ নং : ৩৬ বয়স : 64 লিঙ্গ : মহিলা	LQX9036139 ফটো উপলব্ধ	186 নাম : প্ৰমিলা মোছাহাৰী পিতাৰ নাম: খেহা মোছাহাৰী ঘৰ নং : ৩৬ বয়স : 52 লিঙ্গ : মহিলা	LQX9036140 ফটো উপলব্ধ
187 নাম : ইলি মছাহাৰী পিতাৰ নাম: পিটৰ মছাহাৰী ঘৰ নং : ৩৭ বয়স : 55 লিঙ্গ : মহিলা	LQX1154004 ফটো উপলব্ধ	E 188 নাম : বাবুল মোছাহাৰী পিতাৰ নাম: পিটৰ মোছাহাৰী ঘৰ নং : ৩৭ বয়স : 53 লিঙ্গ : পুৰুষ	LQX9036173 ফটো উপলব্ধ	189 নাম : অঞ্জলী বসুমতাৰী বসুমতাৰী পিতাৰ নাম: অতুল বসুমতাৰী ঘৰ নং : ৩৭ বয়স : 38 লিঙ্গ : মহিলা	LQX7542054 ফটো উপলব্ধ
190 নাম : বাসন্তী দৈমাৰী পিতাৰ নাম: ৰাতি দৈমাৰী ঘৰ নং : ৩৮ বয়স : 52 লিঙ্গ : মহিলা	LQX9036231 ফটো উপলব্ধ	191 নাম : পিলাত দৈমাৰী পিতাৰ নাম: ৰাতি দৈমাৰী ঘৰ নং : ৩৮ বয়স : 50 লিঙ্গ : পুৰুষ	LQX9036208 ফটো উপলব্ধ	192 নাম : লিনী দৈমাৰী স্বামীৰ নাম: পিলাত দৈমাৰী ঘৰ নং : ৩৮ বয়স : 47 লিঙ্গ : মহিলা	LQX9036219 ফটো উপলব্ধ
193 নাম : প্ৰিতম দৈমাৰী পিতাৰ নাম: পিলাত দৈমাৰী ঘৰ নং : ৩৮ বয়স : 27 লিঙ্গ : পুৰুষ	LQX0218339 ফটো উপলব্ধ	194 নাম : পদাৰতী দাসীমাৰী স্বামীৰ নাম: বৃতবৰ দৈমাৰী ঘৰ নং : ৩৯ বয়স : 70 লিঙ্গ : মহিলা	LQX9036242 ফটো উপলব্ধ	195 নাম : দনি দৈমাৰী পিতাৰ নাম: বৃদ্ধৰ দাসীমাৰী ঘৰ নং : ৩৯ বয়স : 44 লিঙ্গ : পুৰুষ	LQX1613203 ফটো উপলব্ধ
196 নাম : এলবাৰ্ট দৈমাৰী পিতাৰ নাম: বৃতবৰ দৈমাৰী ঘৰ নং : ৩৯ বয়স : 41 লিঙ্গ : পুৰুষ	LQX9036253 ফটো উপলব্ধ	197 নাম : জ্যোতস্না দৈমাৰী পিতাৰ নাম: বৃতবৰ দৈমাৰী ঘৰ নং : ৩৯ বয়স : 38 লিঙ্গ : মহিলা	LQX9036264 ফটো উপলব্ধ	# 198 নাম : ফুৰা দৈমাৰী স্বামীৰ নাম: এলবাৰ্ট দৈমাৰী ঘৰ নং : ৩৯ বয়স : 37 লিঙ্গ : মহিলা	LQX0077479 ফটো উপলব্ধ
199 নাম : এঞ্জেলীনা কাৰজী স্বামীৰ নাম: দনী দৈমাৰী ঘৰ নং : ৩৯ বয়স : 33 লিঙ্গ : মহিলা	LQX9036275 ফটো উপলব্ধ	200 নাম : গবিন দৈমাৰী পিতাৰ নাম: বাদুল দৈমাৰী ঘৰ নং : ৪০ বয়স : 73 লিঙ্গ : পুৰুষ	LQX9036286 ফটো উপলব্ধ	201 নাম : দীপালী দৈমাৰী পিতাৰ নাম: গবিন দৈমাৰী ঘৰ নং : ৪০ বয়স : 52 লিঙ্গ : মহিলা	LQX9036300 ফটো উপলব্ধ
202 নাম : দিপু দৈমাৰী পিতাৰ নাম: গবিন দৈমাৰী ঘৰ নং : ৪০ বয়স : 50 লিঙ্গ : পুৰুষ	LQX9036311 ফটো উপলব্ধ	203 নাম : চিমিয়ন দৈমাৰী পিতাৰ নাম: গবিন দৈমাৰী ঘৰ নং : ৪০ বয়স : 44 লিঙ্গ : পুৰুষ	LQX9036322 ফটো উপলব্ধ	204 নাম : ইব্রী দৈমাৰী পিতাৰ নাম: গবিন দৈমাৰী ঘৰ নং : ৪০ বয়স : 38 লিঙ্গ : মহিলা	LQX9036333 ফটো উপলব্ধ
205 নাম : মনীষা দৈমাৰী স্বামীৰ নাম: চিমিয়ন দৈমাৰী ঘৰ নং : ৪০ বয়স : 31 লিঙ্গ : মহিলা	LQX0402560 ফটো উপলব্ধ	206 নাম : জিৰনী হৰ স্বামীৰ নাম: আনন্দ হৰ ঘৰ নং : ৪৩ বয়স : 59 লিঙ্গ : মহিলা	LQX9036355 ফটো উপলব্ধ	207 নাম : প্ৰশান্ত হৰ পিতাৰ নাম: আনন্দ হৰ ঘৰ নং : ৪৩ বয়স : 41 লিঙ্গ : পুৰুষ	LQX9036377 ফটো উপলব্ধ
208 নাম : প্ৰেমিকা হৰ স্বামীৰ নাম: প্ৰশান্ত হৰ ঘৰ নং : ৪৩ বয়স : 31 লিঙ্গ : মহিলা	LQX9042653 ফটো উপলব্ধ	209 নাম : অনপম হৰ অন্যান্য: প্ৰশান্ত হৰ ঘৰ নং : ৪৩ বয়স : 27 লিঙ্গ : পুৰুষ	LQX0230953 ফটো উপলব্ধ	210 নাম : বিকাশ হৰ পিতাৰ নাম: প্ৰমোদ হৰ ঘৰ নং : ৪৫ বয়স : 27 লিঙ্গ : পুৰুষ	LQX0230912 ফটো উপলব্ধ

R 211 নাম : বাজল হৰ পিতাৰ নাম: প্রমোদ হৰ ঘৰ নং : ৪৫ বয়স : ২৬ লিঙ্গ : পুৰুষ	LQX0317883 ফটো উপলব্ধ	212 নাম : বাজল হৰ পিতাৰ নাম: প্রমোদ হৰ ঘৰ নং : ৪৫ বয়স : ২৫ লিঙ্গ : পুৰুষ	LQX0328823 ফটো উপলব্ধ	213 নাম : ইচৰানী হৰ স্বামীৰ নাম: যোহন হৰ ঘৰ নং : ৪৬ বয়স : ৭২ লিঙ্গ : মহিলা	LQX9036424 ফটো উপলব্ধ
214 নাম : নিপন হৰ পিতাৰ নাম: যোহন হৰ ঘৰ নং : ৪৬ বয়স : ৪৫ লিঙ্গ : পুৰুষ	LQX9036457 ফটো উপলব্ধ	215 নাম : ফিলিমীনা হৰ স্বামীৰ নাম: দীপেন হৰ ঘৰ নং : ৪৬ বয়স : ৪২ লিঙ্গ : মহিলা	LQX9036446 ফটো উপলব্ধ	216 নাম : লিয়া হৰ স্বামীৰ নাম: নিপন হৰ ঘৰ নং : ৪৬ বয়স : ৩৭ লিঙ্গ : মহিলা	LQX9036479 ফটো উপলব্ধ
217 নাম : বৃপতী ৰায় স্বামীৰ নাম: প্রবিন ৰায় ঘৰ নং : ৪৭ বয়স : ৫০ লিঙ্গ : মহিলা	LQX9036491 ফটো উপলব্ধ	218 নাম : পৰবী ৰায় স্বামীৰ নাম: প্রণব ৰায় ঘৰ নং : ৪৭ বয়স : ২৪ লিঙ্গ : মহিলা	LQX7653504 ফটো উপলব্ধ	219 নাম : হেমন্ত ৰায় পিতাৰ নাম: প্রবিন ৰায় ঘৰ নং : ৪৭ বয়স : ২২ লিঙ্গ : পুৰুষ	LQX1119783 ফটো উপলব্ধ
220 নাম : টুনী লং স্বামীৰ নাম: বুলেন লং ঘৰ নং : ৪৮ বয়স : ৬৪ লিঙ্গ : মহিলা	LQX9036515 ফটো উপলব্ধ	221 নাম : সাৰাজিনী ৰাভা লংগ স্বামীৰ নাম: ৰাজু লংগ ঘৰ নং : ৪৮ বয়স : ২৬ লিঙ্গ : মহিলা	LQX0402313 ফটো উপলব্ধ	222 নাম : ৰাজু লংগ পিতাৰ নাম: ৰমেন লংগ ঘৰ নং : ৪৮ বয়স : ২৫ লিঙ্গ : পুৰুষ	LQX0402321 ফটো উপলব্ধ
223 নাম : বিলাচী তিকী স্বামীৰ নাম: আদম তিকী ঘৰ নং : ৪৯ বয়স : ৭৩ লিঙ্গ : মহিলা	LQX9036548 ফটো উপলব্ধ	224 নাম : নামান তিকী পিতাৰ নাম: আদম তিকী ঘৰ নং : ৪৯ বয়স : ৩৪ লিঙ্গ : পুৰুষ	LQX9036559 ফটো উপলব্ধ	225 নাম : মাৰিয়াবীনা তিকী স্বামীৰ নাম: নামান তিকী ঘৰ নং : ৪৯ বয়স : ৩৬ লিঙ্গ : মহিলা	LQX9036571 ফটো উপলব্ধ
226 নাম : ৰয়ান তিকী পিতাৰ নাম: আদম তিকী ঘৰ নং : ৪৯ বয়স : ৩৬ লিঙ্গ : পুৰুষ	LQX9036582 ফটো উপলব্ধ	227 নাম : নিৰলা তিকী পিতাৰ নাম: আদম তিকী ঘৰ নং : ৪৯ বয়স : ৩৪ লিঙ্গ : পুৰুষ	LQX9036560 ফটো উপলব্ধ	228 নাম : যিচয়া বাল্লা পিতাৰ নাম: চিৰল বাল্লা ঘৰ নং : ৫০ বয়স : ৫০ লিঙ্গ : মহিলা	LQX9036593 ফটো উপলব্ধ
229 নাম : গীতা বাল্লা স্বামীৰ নাম: যিচয়া বাল্লা ঘৰ নং : ৫০ বয়স : ৪৭ লিঙ্গ : মহিলা	LQX9036606 ফটো উপলব্ধ	230 নাম : হোচিয়া বাল্লা পিতাৰ নাম: চিৰল বাল্লা ঘৰ নং : ৫০ বয়স : ৪৬ লিঙ্গ : পুৰুষ	LQX9036617 ফটো উপলব্ধ	231 নাম : প্রাঞ্জল বাল্লা পিতাৰ নাম: যিচয়া বাল্লা ঘৰ নং : ৫০ বয়স : ২৯ লিঙ্গ : পুৰুষ	LQX0232595 ফটো উপলব্ধ
232 নাম : পৰাগ বাল্লা পিতাৰ নাম: যিচয়া বাল্লা ঘৰ নং : ৫০ বয়স : ২৬ লিঙ্গ : পুৰুষ	LQX0328856 ফটো উপলব্ধ	233 নাম : নিৰ্মালী বাল্লা পিতাৰ নাম: জেকব বাল্লা ঘৰ নং : ৫০ বয়স : ২৬ লিঙ্গ : মহিলা	LQX1153360 ফটো উপলব্ধ	234 নাম : আষ্টনজন বাল্লা পিতাৰ নাম: যিচয়া বাল্লা ঘৰ নং : ৫০ বয়স : ২৫ লিঙ্গ : পুৰুষ	LQX0328864 ফটো উপলব্ধ
# 235 নাম : নিৰঞ্জন বাল্লা পিতাৰ নাম: যাকোব বাল্লা ঘৰ নং : ৫০ক বয়স : ২৭ লিঙ্গ : পুৰুষ	LQX0112144 ফটো উপলব্ধ	R 236 নাম : নিৰ্মালী বাল্লা পিতাৰ নাম: জেকোব বাল্লা ঘৰ নং : ৫০ক বয়স : ২৫ লিঙ্গ : মহিলা	LQX0328831 ফটো উপলব্ধ	237 নাম : ইয়াকুব বাল্লা পিতাৰ নাম: চিৰল বাল্লা ঘৰ নং : ৫০ক বয়স : ৬৬ লিঙ্গ : পুৰুষ	LQX9036628 ফটো উপলব্ধ
238 নাম : নিৰ বাল্লা স্বামীৰ নাম: ইয়াকুব বাল্লা ঘৰ নং : ৫০ক বয়স : ৪৪ লিঙ্গ : মহিলা	LQX9036639 ফটো উপলব্ধ	E 239 নাম : কাইন নাগ স্বামীৰ নাম: মনুহৰ নাগ ঘৰ নং : ৫১ বয়স : ৫৭ লিঙ্গ : মহিলা	LQX9036651 ফটো উপলব্ধ	240 নাম : প্রমিলা নাগ স্বামীৰ নাম: কাইন নাগ ঘৰ নং : ৫১ বয়স : ৫৪ লিঙ্গ : মহিলা	LQX9036662 ফটো উপলব্ধ

241 নাম : বাৰ্জেচ নাগ পিতাৰ নাম: মনুহৰ নাগ ঘৰ নং : ৫২ বয়স : 44 লিঙ্গ : পুৰুষ	LQX9036673 ফটো উপলব্ধ	242 নাম : দীপক নাগ পিতাৰ নাম: কাহিন নাগ ঘৰ নং : ৫২ বয়স : 38 লিঙ্গ : পুৰুষ	LQX9036684 ফটো উপলব্ধ	243 নাম : বেৰনিকা নাগ স্বামীৰ নাম: বাৰ্জেচ নাগ ঘৰ নং : ৫২ বয়স : 36 লিঙ্গ : মহিলা	LQX9036695 ফটো উপলব্ধ
244 নাম : ইডিয়ন নাগ পিতাৰ নাম: কাহিন নাগ ঘৰ নং : ৫২ বয়স : 33 লিঙ্গ : পুৰুষ	LQX9042200 ফটো উপলব্ধ	245 নাম : সুসানা নাগ স্বামীৰ নাম: দিপক নাগ ঘৰ নং : ৫২ বয়স : 31 লিঙ্গ : মহিলা	LQX0402305 ফটো উপলব্ধ	246 নাম : প্ৰিয়াজিৎকা নাগ স্বামীৰ নাম: এডিয়োন নাগ ঘৰ নং : ৫২ বয়স : 31 লিঙ্গ : মহিলা	LQX9042211 ফটো উপলব্ধ
247 নাম : অমিয় নাগ পিতাৰ নাম: কাহিন নাগ ঘৰ নং : ৫২ বয়স : 31 লিঙ্গ : পুৰুষ	LQX9042222 ফটো উপলব্ধ	248 নাম : অনিতা হৰ নাগ স্বামীৰ নাম: অমিয় নাগ ঘৰ নং : ৫২ বয়স : 28 লিঙ্গ : মহিলা	LQX0231100 ফটো উপলব্ধ	249 নাম : হাৰুন দৈমাৰী পিতাৰ নাম: চৌল দৈমাৰী ঘৰ নং : ৫২ বয়স : 77 লিঙ্গ : পুৰুষ	LQX9036719 ফটো উপলব্ধ
250 নাম : টাৰ্ভিঠা দৈমাৰী স্বামীৰ নাম: হাৰুন দৈমাৰী ঘৰ নং : ৫২ বয়স : 72 লিঙ্গ : মহিলা	LQX9036720 ফটো উপলব্ধ	251 নাম : অংটোনিক দাঙ্গমাৰী পিতাৰ নাম: হাৰুন দৈমাৰী ঘৰ নং : ৫২ বয়স : 43 লিঙ্গ : পুৰুষ	LQX9036731 ফটো উপলব্ধ	252 নাম : সুভাস দৈমাৰী পিতাৰ নাম: হাৰুন দৈমাৰী ঘৰ নং : ৫২ বয়স : 39 লিঙ্গ : পুৰুষ	LQX9036742 ফটো উপলব্ধ
253 নাম : অনামিকা দৈমাৰী স্বামীৰ নাম: অংটোনিক দাঙ্গমাৰী ঘৰ নং : ৫২ বয়স : 39 লিঙ্গ : মহিলা	LQX9042573 ফটো উপলব্ধ	254 নাম : অণ্চুমে দৈমাৰী স্বামীৰ নাম: চুভাচ দৈমাৰী ঘৰ নং : ৫২ বয়স : 36 লিঙ্গ : মহিলা	LQX0234278 ফটো উপলব্ধ	255 নাম : প্ৰলয় কুমাৰ দৈমাৰী পিতাৰ নাম: মহেশ্বৰ দৈমাৰী ঘৰ নং : ৫৩ বয়স : 66 লিঙ্গ : পুৰুষ	LQX9036753 ফটো উপলব্ধ
256 নাম : জয়মতী দৈমাৰী স্বামীৰ নাম: প্ৰলয় কুমাৰ দৈমাৰী ঘৰ নং : ৫৩ বয়স : 63 লিঙ্গ : মহিলা	LQX9036764 ফটো উপলব্ধ	257 নাম : প্ৰতুল দৈমাৰী পিতাৰ নাম: প্ৰলয় দৈমাৰী ঘৰ নং : ৫৩ বয়স : 43 লিঙ্গ : পুৰুষ	LQX9036775 ফটো উপলব্ধ	258 নাম : প্ৰনব দৈমাৰী পিতাৰ নাম: প্ৰলয় কুমাৰ দৈমাৰী ঘৰ নং : ৫৩ বয়স : 41 লিঙ্গ : পুৰুষ	LQX9036786 ফটো উপলব্ধ
259 নাম : বিছা দৈমাৰী স্বামীৰ নাম: প্ৰতুল দৈমাৰী ঘৰ নং : ৫৩ বয়স : 39 লিঙ্গ : মহিলা	LQX9036800 ফটো উপলব্ধ	260 নাম : বিমা বড়ো দৈমাৰী স্বামীৰ নাম: প্ৰণব দৈমাৰী ঘৰ নং : ৫৩ বয়স : 32 লিঙ্গ : মহিলা	LQX0249722 ফটো উপলব্ধ	261 নাম : বতেশ্বৰী ৰাভা স্বামীৰ নাম: জয়ৰাম ৰাভা ঘৰ নং : ৫৪ বয়স : 74 লিঙ্গ : মহিলা	LQX9036811 ফটো উপলব্ধ
262 নাম : প্ৰেম নাথ ৰাভা পিতাৰ নাম: জয়ৰাম ৰাভা ঘৰ নং : ৫৪ বয়স : 59 লিঙ্গ : পুৰুষ	LQX9036822 ফটো উপলব্ধ	263 নাম : মালতী ৰাভা স্বামীৰ নাম: প্ৰেম নাথ ৰাভা ঘৰ নং : ৫৪ বয়স : 57 লিঙ্গ : মহিলা	LQX9036833 ফটো উপলব্ধ	264 নাম : হেম চন্দ্ৰ ৰাভা পিতাৰ নাম: জয়ৰাম ৰাভা ঘৰ নং : ৫৪ বয়স : 55 লিঙ্গ : পুৰুষ	LQX0091728 ফটো উপলব্ধ
265 নাম : অকনী ৰাভা পিতাৰ নাম: জয়ৰাম ৰাভা ঘৰ নং : ৫৪ বয়স : 50 লিঙ্গ : মহিলা	LQX9036844 ফটো উপলব্ধ	266 নাম : ডিহেশ্বৰ ৰাভা পিতাৰ নাম: প্ৰেমনাথ ৰাভা ঘৰ নং : 54 বয়স : 44 লিঙ্গ : পুৰুষ	PVJ0000711 ফটো উপলব্ধ	267 নাম : নিৰ্মালী ৰাভা পিতাৰ নাম: প্ৰেম নাথ ৰাভা ঘৰ নং : ৫৪ বয়স : 39 লিঙ্গ : মহিলা	LQX9036855 ফটো উপলব্ধ
268 নাম : বৰ্ণালী ৰাভা পিতাৰ নাম: প্ৰেম নাথ ৰাভা ঘৰ নং : ৫৪ বয়স : 38 লিঙ্গ : মহিলা	LQX9036866 ফটো উপলব্ধ	269 নাম : শনি দৈমাৰী পিতাৰ নাম: জুয়েল দৈমাৰী ঘৰ নং : ৫৫ বয়স : 83 লিঙ্গ : পুৰুষ	LQX9036877 ফটো উপলব্ধ	270 নাম : শুনেশ্বৰী দৈমাৰী স্বামীৰ নাম: শনি দৈমাৰী ঘৰ নং : ৫৫ বয়স : 72 লিঙ্গ : মহিলা	LQX9036888 ফটো উপলব্ধ

271 নাম : বন্দনা বসুমতাৰী স্বামীৰ নাম: মুকুট দৈমাৰী ঘৰ নং : ৫৫ বয়স : 41 লিঙ্গ : মহিলা	LQX9036899 ফটো উপলব্ধ	272 নাম : শুক্ৰ দৈমাৰী পিতাৰ নাম: জুয়েল দৈমাৰী ঘৰ নং : ৫৬ বয়স : 79 লিঙ্গ : পুৰুষ	LQX9036902 ফটো উপলব্ধ	273 নাম : সাবিত্ৰী দৈমাৰী স্বামীৰ নাম: শুক্ৰ দৈমাৰী ঘৰ নং : ৫৬ বয়স : 67 লিঙ্গ : মহিলা	LQX9036913 ফটো উপলব্ধ
274 নাম : পবিত্ৰ দৈমাৰী পিতাৰ নাম: শুক্ৰ দৈমাৰী ঘৰ নং : ৫৬ বয়স : 39 লিঙ্গ : পুৰুষ	LQX9036924 ফটো উপলব্ধ	275 নাম : বিচিত্ৰা দৈমাৰী পিতাৰ নাম: শুক্ৰ দৈমাৰী ঘৰ নং : ৫৬ বয়স : 38 লিঙ্গ : মহিলা	LQX9036935 ফটো উপলব্ধ	276 নাম : জয়ন্তী দৈমাৰী স্বামীৰ নাম: পবিত্ৰ দাঙ্গমাৰী ঘৰ নং : ৫৬ বয়স : 29 লিঙ্গ : মহিলা	LQX0532440 ফটো উপলব্ধ
E 277 নাম : মনিকান্ত দৈমাৰী পিতাৰ নাম: বুবেন দৈমাৰী ঘৰ নং : ৫৭ বয়স : 84 লিঙ্গ : পুৰুষ	LQX9036957 ফটো উপলব্ধ	278 নাম : ইয়োব দৈমাৰী পিতাৰ নাম: মনিকান্ত দৈমাৰী ঘৰ নং : ৫৭ বয়স : 57 লিঙ্গ : পুৰুষ	LQX9036979 ফটো উপলব্ধ	# 279 নাম : দীপক কুমাৰ দৈমাৰী পিতাৰ নাম: মনি কান্ত দৈমাৰী ঘৰ নং : ৫৭ বয়স : 57 লিঙ্গ : পুৰুষ	LQX9036991 ফটো উপলব্ধ
280 নাম : আলীন দৈমাৰী স্বামীৰ নাম: ইয়োব দৈমাৰী ঘৰ নং : ৫৭ বয়স : 53 লিঙ্গ : মহিলা	LQX9036980 ফটো উপলব্ধ	281 নাম : ভূমিতা দৈমাৰী স্বামীৰ নাম: দীপক দৈমাৰী ঘৰ নং : ৫৭ বয়স : 45 লিঙ্গ : মহিলা	LQX9037007 ফটো উপলব্ধ	282 নাম : এবলিন দৈমাৰী পিতাৰ নাম: ইয়োব দৈমাৰী ঘৰ নং : ৫৭ বয়স : 32 লিঙ্গ : মহিলা	LQX9042619 ফটো উপলব্ধ
283 নাম : গাৰদাং দৈমাৰী স্বামীৰ নাম: গিদিয়ন দৈমাৰী ঘৰ নং : ৫৭ বয়স : 29 লিঙ্গ : মহিলা	LQX0548693 ফটো উপলব্ধ	284 নাম : মনমী দৈমাৰী পিতাৰ নাম: দীপক দৈমাৰী ঘৰ নং : ৫৭ বয়স : 28 লিঙ্গ : মহিলা	LQX0134338 ফটো উপলব্ধ	285 নাম : এৰিন দৈমাৰী পিতাৰ নাম: ইয়ুব দৈমাৰী ঘৰ নং : ৫৭ বয়স : 26 লিঙ্গ : মহিলা	LQX0317511 ফটো উপলব্ধ
286 নাম : আৰনিকা দইমাৰী পিতাৰ নাম: ইয়োব দইমাৰী ঘৰ নং : ৫৭ বয়স : 25 লিঙ্গ : মহিলা	LQX0328799 ফটো উপলব্ধ	287 নাম : বাহুল দৈমাৰী পিতাৰ নাম: দীপক দৈমাৰী ঘৰ নং : 57 বয়স : 22 লিঙ্গ : পুৰুষ	PVJ0020974 ফটো উপলব্ধ	288 নাম : দীন কু: দৈমাৰী পিতাৰ নাম: মনিকান্ত দৈমাৰী ঘৰ নং : ৫৭ক বয়স : 59 লিঙ্গ : পুৰুষ	LQX9037018 ফটো উপলব্ধ
289 নাম : পহেশ্বৰী দৈমাৰী স্বামীৰ নাম: দীন কু: দৈমাৰী ঘৰ নং : ৫৭ক বয়স : 55 লিঙ্গ : মহিলা	LQX9037029 ফটো উপলব্ধ	290 নাম : গিদিয়ন দৈমাৰী পিতাৰ নাম: দীন কু: দৈমাৰী ঘৰ নং : ৫৭ক বয়স : 38 লিঙ্গ : পুৰুষ	LQX9037030 ফটো উপলব্ধ	291 নাম : ট্ৰফিম দৈমাৰী পিতাৰ নাম: দিন কুমাৰ দৈমাৰী ঘৰ নং : ৫৭ক বয়স : 33 লিঙ্গ : পুৰুষ	LQX9037041 ফটো উপলব্ধ
292 নাম : দিলীপ দৈমাৰী পিতাৰ নাম: বুবেন দৈমাৰী ঘৰ নং : ৫৮ বয়স : 60 লিঙ্গ : পুৰুষ	LQX9037052 ফটো উপলব্ধ	293 নাম : ইন্দিৰা বসুমতাৰী স্বামীৰ নাম: দিলীপ দৈমাৰী ঘৰ নং : ৫৮ বয়স : 54 লিঙ্গ : মহিলা	LQX9037063 ফটো উপলব্ধ	294 নাম : দোৰিনা দৈমাৰী পিতাৰ নাম: দিলীপ দৈমাৰী ঘৰ নং : 58 বয়স : 31 লিঙ্গ : মহিলা	LQX9042631 ফটো উপলব্ধ
295 নাম : দৰ্শনা দৈমাৰী পিতাৰ নাম: দিলীপ দৈমাৰী ঘৰ নং : ৫৮ বয়স : 27 লিঙ্গ : মহিলা	LQX0112201 ফটো উপলব্ধ	296 নাম : বিনয় দৈমাৰী পিতাৰ নাম: সুমেশ্বৰ দৈমাৰী ঘৰ নং : ৫৯ বয়স : 62 লিঙ্গ : পুৰুষ	LQX9037085 ফটো উপলব্ধ	297 নাম : অমলী দৈমাৰী স্বামীৰ নাম: বিনয় দৈমাৰী ঘৰ নং : ৫৯ বয়স : 50 লিঙ্গ : মহিলা	LQX9037096 ফটো উপলব্ধ
298 নাম : পবন দৈমাৰী পিতাৰ নাম: সুমেশ্বৰ দৈমাৰী ঘৰ নং : ৫৯ বয়স : 48 লিঙ্গ : পুৰুষ	LQX9037110 ফটো উপলব্ধ	299 নাম : বঞ্জনি দৈমাৰী স্বামীৰ নাম: পবন দৈমাৰী ঘৰ নং : ৫৯ বয়স : 45 লিঙ্গ : মহিলা	LQX9037121 ফটো উপলব্ধ	300 নাম : বেলিনা দৈমাৰী পিতাৰ নাম: বিনয় দৈমাৰী ঘৰ নং : ৫৯ বয়স : 29 লিঙ্গ : মহিলা	LQX0096768 ফটো উপলব্ধ

301 নাম : বিউতি দৈমাৰী পিতাৰ নাম: বিনয় দৈমাৰী ঘৰ নং : ৫৯ বয়স : 27 লিঙ্গ : মহিলা	LQX0112250 ফটো উপলব্ধ	302 নাম : ব্ৰিজিনা দৈমাৰী পিতাৰ নাম: বিনয় দৈমাৰী ঘৰ নং : ৫৯ বয়স : 26 লিঙ্গ : মহিলা	LQX0317487 ফটো উপলব্ধ	303 নাম : ব্ৰিজিনা দৈমাৰী পিতাৰ নাম: বিনয় দৈমাৰী ঘৰ নং : ৫৯ বয়স : 26 লিঙ্গ : মহিলা	LQX0328922 ফটো উপলব্ধ
304 নাম : তপেশ্বৰী দৈমাৰী স্বামীৰ নাম: হৰেশ্বৰ দৈমাৰী ঘৰ নং : ৬০ বয়স : 78 লিঙ্গ : মহিলা	LQX9037132 ফটো উপলব্ধ	305 নাম : অঞ্জলী দৈমাৰী পিতাৰ নাম: হৰেশ্বৰ দৈমাৰী ঘৰ নং : ৬০ বয়স : 53 লিঙ্গ : মহিলা	LQX9037143 ফটো উপলব্ধ	306 নাম : অনিল দৈমাৰী পিতাৰ নাম: হৰেশ্বৰ দৈমাৰী ঘৰ নং : ৬০ বয়স : 50 লিঙ্গ : পুৰুষ	LQX9037154 ফটো উপলব্ধ
307 নাম : দুলাল দৈমাৰী পিতাৰ নাম: হৰেশ্বৰ দৈমাৰী ঘৰ নং : ৬০ বয়স : 47 লিঙ্গ : পুৰুষ	LQX9037165 ফটো উপলব্ধ	308 নাম : অকন দৈমাৰী পিতাৰ নাম: হৰেশ্বৰ দৈমাৰী ঘৰ নং : ৬০ বয়স : 45 লিঙ্গ : পুৰুষ	LQX9037176 ফটো উপলব্ধ	309 নাম : বনৈ দৈমাৰী স্বামীৰ নাম: অনিল দৈমাৰী ঘৰ নং : ৬০ বয়স : 45 লিঙ্গ : মহিলা	LQX9037187 ফটো উপলব্ধ
310 নাম : ডিম্পল মোছাহাৰী দৈমাৰী পিতাৰ নাম: চৰবল মোছাহাৰী ঘৰ নং : ৬০ বয়স : 45 লিঙ্গ : মহিলা	LQX0004582 ফটো উপলব্ধ	311 নাম : নিৰ্মল দৈমাৰী পিতাৰ নাম: অনিল দৈমাৰী ঘৰ নং : 60 বয়স : 20 লিঙ্গ : পুৰুষ	PVJ0114314 ফটো উপলব্ধ	312 নাম : নয়ন দৈমাৰী পিতাৰ নাম: নমল দৈমাৰী ঘৰ নং : ৬০ক বয়স : 27 লিঙ্গ : পুৰুষ	LQX0243097 ফটো উপলব্ধ
313 নাম : নমল দৈমাৰী পিতাৰ নাম: নৰেশ্বৰ দৈমাৰী ঘৰ নং : ৬০ক বয়স : 62 লিঙ্গ : পুৰুষ	LQX9037198 ফটো উপলব্ধ	314 নাম : শেৰালী দৈমাৰী স্বামীৰ নাম: নমল দৈমাৰী ঘৰ নং : ৬০ক বয়স : 47 লিঙ্গ : মহিলা	LQX9037201 ফটো উপলব্ধ	315 নাম : দেৱজিত দৈমাৰী পিতাৰ নাম: নমল দৈমাৰী ঘৰ নং : ৬০ক বয়স : 32 লিঙ্গ : পুৰুষ	LQX9042233 ফটো উপলব্ধ
316 নাম : বীতা দৈমাৰী স্বামীৰ নাম: কমল দৈমাৰী ঘৰ নং : ৬১ বয়স : 66 লিঙ্গ : মহিলা	LQX9037212 ফটো উপলব্ধ	S 317 নাম : দশমী দৈমাৰী পিতাৰ নাম: নৰেশ্বৰ দৈমাৰী ঘৰ নং : ৬১ বয়স : 48 লিঙ্গ : মহিলা	LQX9037234 ফটো উপলব্ধ	318 নাম : ধ্ৰুবজিত দৈমাৰী পিতাৰ নাম: কমল দৈমাৰী ঘৰ নং : ৬১ বয়স : 38 লিঙ্গ : পুৰুষ	LQX9037223 ফটো উপলব্ধ
S 319 নাম : প্ৰিয়ঙ্কা দৈমাৰী পিতাৰ নাম: কমল দৈমাৰী ঘৰ নং : ৬১ বয়স : 32 লিঙ্গ : মহিলা	LQX9042244 ফটো উপলব্ধ	320 নাম : তনুজা বাগ্গাৰী পিতাৰ নাম: দিপেন বাগ্গাৰী ঘৰ নং : 61 বয়স : 31 লিঙ্গ : পুৰুষ	LQX1551162 ফটো উপলব্ধ	321 নাম : হৃদয় দৈমাৰী পিতাৰ নাম: হেবল দৈমাৰী ঘৰ নং : ৬১ক বয়স : 25 লিঙ্গ : পুৰুষ	LQX0249961 ফটো উপলব্ধ
322 নাম : সনোৱাৰা বেগম দৈমাৰী স্বামীৰ নাম: হেবল দৈমাৰী ঘৰ নং : 61ক বয়স : 55 লিঙ্গ : মহিলা	LQX9034564 ফটো উপলব্ধ	323 নাম : অ্যাটলান্টা দৈমাৰী পিতাৰ নাম: হেবল দৈমাৰী ঘৰ নং : 61 বয়স : 22 লিঙ্গ : মহিলা	LQX0556035 ফটো উপলব্ধ	324 নাম : হেবল দৈমাৰী পিতাৰ নাম: নৰেশ্বৰ দৈমাৰী ঘৰ নং : ৬১ক বয়স : 61 লিঙ্গ : পুৰুষ	LQX9037256 ফটো উপলব্ধ
325 নাম : চিমন বসুমতাৰী পিতাৰ নাম: ভবৰ বসুমতাৰী ঘৰ নং : ৬২ক বয়স : 67 লিঙ্গ : পুৰুষ	LQX9037314 ফটো উপলব্ধ	326 নাম : জোনালি নাৰ্জাৰী নাৰ্জাৰী বসুমতাৰী স্বামীৰ নাম: আমুচ বসুমতাৰী ঘৰ নং : ৬২ বয়স : 61 লিঙ্গ : মহিলা	LQX9037289 ফটো উপলব্ধ	327 নাম : বিনয় কুমাৰ বসুমতাৰী পিতাৰ নাম: ভবৰ বসুমতাৰী ঘৰ নং : ৬২ বয়স : 59 লিঙ্গ : পুৰুষ	LQX9037278 ফটো উপলব্ধ
328 নাম : বীজনটী বসুমতাৰী স্বামীৰ নাম: চিমন বসুমতাৰী ঘৰ নং : ৬২ বয়স : 58 লিঙ্গ : মহিলা	LQX9037290 ফটো উপলব্ধ	E 329 নাম : আমোছ বসুমতাৰী পিতাৰ নাম: ভবৰ বসুমতাৰী ঘৰ নং : ৬২ বয়স : 56 লিঙ্গ : পুৰুষ	LQX0000360 ফটো উপলব্ধ	330 নাম : বিমলা বসুমতাৰী স্বামীৰ নাম: বীনোয় বসুমতাৰী ঘৰ নং : ৬২ বয়স : 47 লিঙ্গ : মহিলা	LQX9037303 ফটো উপলব্ধ

331 নাম : বাবিয়া বসুমতাৰী পিতাৰ নাম: চিমন বসুমতাৰী ঘৰ নং : ৬২ক বয়স : 33 লিঙ্গ : মহিলা	LQX9037325 ফটো উপলব্ধ	332 নাম : সিদ্ধান্ত বসুমতাৰী পিতাৰ নাম: বিনয় বসুমতাৰী ঘৰ নং : ৬২ বয়স : 24 লিঙ্গ : পুৰুষ	LQX0402651 ফটো উপলব্ধ	333 নাম : তেৰেসা বসুমতাৰী পিতাৰ নাম: চিমন বসুমতাৰী ঘৰ নং : ৬২ ক বয়স : 26 লিঙ্গ : মহিলা	LQX0328906 ফটো উপলব্ধ
334 নাম : বিউতী বসুমতাৰী পিতাৰ নাম: চিমন বসুমতাৰী ঘৰ নং : ৬২ক বয়স : 32 লিঙ্গ : মহিলা	LQX9042620 ফটো উপলব্ধ	335 নাম : চন্দমা বসুমতাৰী স্বামীৰ নাম: বৃবেন বসুমতাৰী ঘৰ নং : ৬৩ বয়স : 64 লিঙ্গ : মহিলা	LQX9037347 ফটো উপলব্ধ	336 নাম : ফিৰুচ বসুমতাৰী পিতাৰ নাম: বৃবেন বসুমতাৰী ঘৰ নং : ৬৩ বয়স : 42 লিঙ্গ : পুৰুষ	LQX9037358 ফটো উপলব্ধ
337 নাম : ইৰাকদাউ বসুমতাৰী পিতাৰ নাম: বৃবেন বসুমতাৰী ঘৰ নং : ৬৩ বয়স : 40 লিঙ্গ : পুৰুষ	LQX9037369 ফটো উপলব্ধ	338 নাম : অলংবাৰ বসুমতাৰী স্বামীৰ নাম: সূশান্ত দৈমাৰী ঘৰ নং : ৬৩ বয়স : 38 লিঙ্গ : মহিলা	LQX9037370 ফটো উপলব্ধ	339 নাম : বঞ্জু দৈমাৰী স্বামীৰ নাম: ইৰাকদাউ বসুমতাৰী ঘৰ নং : ৬৩ বয়স : 36 লিঙ্গ : মহিলা	LQX9042562 ফটো উপলব্ধ
340 নাম : আৰপিলা বসুমতাৰী স্বামীৰ নাম: ফিৰুচ বসুমতাৰী ঘৰ নং : ৬৩ বয়স : 35 লিঙ্গ : মহিলা	LQX9037336 ফটো উপলব্ধ	341 নাম : সমশ্ৰী নাৰ্জাৰী পিতাৰ নাম: গোকুল চন্দ্ৰ নাৰ্জাৰী ঘৰ নং : ৬৪ বয়স : 63 লিঙ্গ : মহিলা	LQX9037405 ফটো উপলব্ধ	342 নাম : কৰুণা নাৰ্জাৰী পিতাৰ নাম: গোকুল চন্দ্ৰ নাৰ্জাৰী ঘৰ নং : ৬৪ বয়স : 63 লিঙ্গ : মহিলা	LQX9037392 ফটো উপলব্ধ
343 নাম : বিনয় খাখলাৰী পিতাৰ নাম: দাবা খাখলাৰী ঘৰ নং : ৬৫ বয়স : 75 লিঙ্গ : পুৰুষ	LQX9037449 ফটো উপলব্ধ	344 নাম : বহিনি খাখলাৰী স্বামীৰ নাম: বিনয় খাখলাৰী ঘৰ নং : ৬৫ বয়স : 74 লিঙ্গ : মহিলা	LQX9037450 ফটো উপলব্ধ	345 নাম : লুই খাখলাৰী পিতাৰ নাম: বিনয় খাখলাৰী ঘৰ নং : ৬৫ বয়স : 30 লিঙ্গ : মহিলা	LQX0317750 ফটো উপলব্ধ
346 নাম : সুৰেন্দ্ৰ নাৰ্জাৰী পিতাৰ নাম: সোমবাৰ নাৰ্জাৰী ঘৰ নং : ৬৬ বয়স : 68 লিঙ্গ : পুৰুষ	LQX9037461 ফটো উপলব্ধ	347 নাম : লেয়া নাৰ্জাৰী স্বামীৰ নাম: সুৰেন্দ্ৰ নাৰ্জাৰী ঘৰ নং : ৬৬ বয়স : 66 লিঙ্গ : মহিলা	LQX9037472 ফটো উপলব্ধ	348 নাম : লুইচ নাৰ্জাৰী পিতাৰ নাম: সুৰেন্দ্ৰ নাৰ্জাৰী ঘৰ নং : ৬৬ বয়স : 39 লিঙ্গ : পুৰুষ	LQX9037507 ফটো উপলব্ধ
349 নাম : অঞ্জিমা নাৰ্জাৰী পিতাৰ নাম: সুৰেন্দ্ৰ নাৰ্জাৰী ঘৰ নং : ৬৬ বয়স : 38 লিঙ্গ : মহিলা	LQX9037518 ফটো উপলব্ধ	350 নাম : সনগিনা মহিলাৰী স্বামীৰ নাম: লুইচ নাৰ্জাৰী ঘৰ নং : ৬৬ বয়স : 36 লিঙ্গ : মহিলা	LQX0103317 ফটো উপলব্ধ	351 নাম : গৌজেনশ্ৰী নাৰ্জাৰী স্বামীৰ নাম: সুৰজিৎ নাৰ্জাৰী ঘৰ নং : ৬৬ বয়স : 34 লিঙ্গ : মহিলা	LQX0341834 ফটো উপলব্ধ
352 নাম : বিপিন দৈমাৰী পিতাৰ নাম: চিমন দৈমাৰী ঘৰ নং : ৬৭ বয়স : 61 লিঙ্গ : পুৰুষ	LQX9037530 ফটো উপলব্ধ	353 নাম : জয়মতী দৈমাৰী পিতাৰ নাম: চিমন দৈমাৰী ঘৰ নং : ৬৭ বয়স : 57 লিঙ্গ : মহিলা	LQX9037585 ফটো উপলব্ধ	354 নাম : কল্পনা দৈমাৰী স্বামীৰ নাম: বিপিন দৈমাৰী ঘৰ নং : ৬৭ বয়স : 56 লিঙ্গ : মহিলা	LQX9037541 ফটো উপলব্ধ
355 নাম : দেবেন দৈমাৰী পিতাৰ নাম: চিমন দৈমাৰী ঘৰ নং : ৬৭ বয়স : 56 লিঙ্গ : পুৰুষ	LQX9037552 ফটো উপলব্ধ	356 নাম : দেভিদচন দৈমাৰী পিতাৰ নাম: চিমন দৈমাৰী ঘৰ নং : ৬৭ বয়স : 53 লিঙ্গ : পুৰুষ	LQX9037563 ফটো উপলব্ধ	357 নাম : ব্ৰিচন দৈমাৰী পিতাৰ নাম: চিমন দৈমাৰী ঘৰ নং : ৬৭ বয়স : 51 লিঙ্গ : পুৰুষ	LQX9037574 ফটো উপলব্ধ
358 নাম : মনালিশা দৈমাৰী স্বামীৰ নাম: ডেভিডসন দৈমাৰী ঘৰ নং : ৬৭ বয়স : 48 লিঙ্গ : মহিলা	LQX9037609 ফটো উপলব্ধ	359 নাম : জেৰিনা দৈমাৰী স্বামীৰ নাম: ব্ৰিচন দৈমাৰী ঘৰ নং : 67 বয়স : 48 লিঙ্গ : মহিলা	LQX9037596 ফটো উপলব্ধ	360 নাম : জৰ্জ দৈমাৰী পিতাৰ নাম: বিপিন দৈমাৰী ঘৰ নং : ৬৭ বয়স : 31 লিঙ্গ : পুৰুষ	LQX9042722 ফটো উপলব্ধ

361 নাম : দ্ৰুচিলা দৈমাৰী পিতাৰ নাম: বিপিন দৈমাৰী ঘৰ নং : ৬৭ বয়স : 28 লিঙ্গ : মহিলা	LQX0135087 ফটো উপলব্ধ	362 নাম : বচিনা দইমাৰী পিতাৰ নাম: দেবেন দইমাৰী ঘৰ নং : ৬৭ বয়স : 26 লিঙ্গ : মহিলা	LQX0328492 ফটো উপলব্ধ	363 নাম : দৈজিৰি দৈমাৰী পিতাৰ নাম: দেবেন দৈমাৰী ঘৰ নং : ৬৭ বয়স : 23 লিঙ্গ : মহিলা	LQX0488429 ফটো উপলব্ধ
364 নাম : বিলান্দী খাখলাৰী স্বামীৰ নাম: চামুয়েল খাখলাৰী ঘৰ নং : ৬৮ বয়স : 74 লিঙ্গ : মহিলা	LQX9037621 ফটো উপলব্ধ	365 নাম : দৰথী দৈমাৰী স্বামীৰ নাম: দেবেন দৈমাৰী ঘৰ নং : ৬৮ বয়স : 45 লিঙ্গ : মহিলা	LQX9037610 ফটো উপলব্ধ	S 366 নাম : হেলেন খাখলাৰী পিতাৰ নাম: চামুয়েল খাখলাৰী ঘৰ নং : ৬৮ বয়স : 41 লিঙ্গ : মহিলা	LQX9037632 ফটো উপলব্ধ
367 নাম : বেখা খাখলাৰী স্বামীৰ নাম: নিমল মোছাহাৰি ঘৰ নং : ৬৮ বয়স : 42 লিঙ্গ : মহিলা	LQX9037643 ফটো উপলব্ধ	368 নাম : উপেন বসুমতাৰী পিতাৰ নাম: দেওবাৰ বসুমতাৰী ঘৰ নং : ৬৮ বয়স : 72 লিঙ্গ : পুৰুষ	LQX9037654 ফটো উপলব্ধ	369 নাম : মনু বসুমতাৰী পিতাৰ নাম: উপেন বসুমতাৰী ঘৰ নং : ৬৯ বয়স : 46 লিঙ্গ : পুৰুষ	LQX9037676 ফটো উপলব্ধ
370 নাম : হেমন্ত বসুমতাৰী পিতাৰ নাম: উপেন বসুমতাৰী ঘৰ নং : ৬৯ বয়স : 42 লিঙ্গ : পুৰুষ	LQX9037687 ফটো উপলব্ধ	371 নাম : ৰিজিতা বসুমতাৰী স্বামীৰ নাম: মনু বসুমতাৰী ঘৰ নং : ৬৯ বয়স : 36 লিঙ্গ : মহিলা	LQX9037701 ফটো উপলব্ধ	372 নাম : জৌংছাৰ বসুমতাৰী পিতাৰ নাম: উপেন বসুমতাৰী ঘৰ নং : ৬৯ বয়স : 33 লিঙ্গ : মহিলা	LQX9037698 ফটো উপলব্ধ
373 নাম : জাস্টিনা বসুমতাৰী স্বামীৰ নাম: হেমন্ত বসুমতাৰী ঘৰ নং : ৬৯ বয়স : 33 লিঙ্গ : মহিলা	LQX0250696 ফটো উপলব্ধ	374 নাম : চুবিন বসুমতাৰী পিতাৰ নাম: দেওবাৰ বসুমতাৰী ঘৰ নং : ৭০ বয়স : 70 লিঙ্গ : পুৰুষ	LQX9037712 ফটো উপলব্ধ	375 নাম : ললিতা বসুমতাৰী স্বামীৰ নাম: চুবিন বসুমতাৰী ঘৰ নং : ৭০ বয়স : 67 লিঙ্গ : মহিলা	LQX9037723 ফটো উপলব্ধ
376 নাম : মেমৰী বসুমতাৰী স্বামীৰ নাম: লংকেশ্বৰ বসুমতাৰী ঘৰ নং : ৭০ বয়স : 45 লিঙ্গ : মহিলা	LQX9037756 ফটো উপলব্ধ	S 377 নাম : ৰজিতা ৰাভা মাতৃৰ নাম: মেমৰী ৰাভা ঘৰ নং : ৭০ বয়স : 30 লিঙ্গ : মহিলা	LQX1613098 ফটো উপলব্ধ	378 নাম : ৰিসী মুছাহাৰী মাতৃৰ নাম: মাৰ্থা মুছাহাৰী ঘৰ নং : ৭০ক বয়স : 40 লিঙ্গ : পুৰুষ	LQX0106997 ফটো উপলব্ধ
379 নাম : ফিৰোজ মুছাহাৰী মাতৃৰ নাম: মাৰ্থা মুছাহাৰী ঘৰ নং : ৭০ক বয়স : 37 লিঙ্গ : পুৰুষ	LQX0107037 ফটো উপলব্ধ	380 নাম : মাৰ্থা মুছাহাৰী স্বামীৰ নাম: ৰূপান মুছাহাৰী ঘৰ নং : ৭০ক বয়স : 48 লিঙ্গ : মহিলা	LQX9042255 ফটো উপলব্ধ	381 নাম : বিবাৰী মুছাহাৰি স্বামীৰ নাম: ৰিচি মুছাহাৰি ঘৰ নং : ৭০ক বয়স : 36 লিঙ্গ : মহিলা	LQX9042266 ফটো উপলব্ধ
382 নাম : জীউতি বাগ্গাৰী স্বামীৰ নাম: ফিৰজ মুছাহাৰি ঘৰ নং : ৭০ক বয়স : 34 লিঙ্গ : মহিলা	LQX1613292 ফটো উপলব্ধ	383 নাম : ৰবি দৈমাৰী পিতাৰ নাম: লাভান দৈমাৰী ঘৰ নং : ৭১ বয়স : 73 লিঙ্গ : পুৰুষ	LQX9037767 ফটো উপলব্ধ	384 নাম : সনামুনী দৈমাৰী স্বামীৰ নাম: ৰবি দৈমাৰী ঘৰ নং : ৭১ বয়স : 71 লিঙ্গ : মহিলা	LQX9037778 ফটো উপলব্ধ
385 নাম : নিপেন দৈমাৰী পিতাৰ নাম: ৰবিসন দৈমাৰী ঘৰ নং : 71 বয়স : 41 লিঙ্গ : পুৰুষ	LQX9037789 ফটো উপলব্ধ	R 386 নাম : জোশা নাৰ্জাৰী স্বামীৰ নাম: নিপেন দৈমাৰী ঘৰ নং : ৭১ বয়স : 34 লিঙ্গ : মহিলা	LQX7698988 ফটো উপলব্ধ	387 নাম : জোশা নাৰ্জাৰি স্বামীৰ নাম: নিপেন দৈমাৰী ঘৰ নং : ৭১ বয়স : 33 লিঙ্গ : মহিলা	LQX7693708 ফটো উপলব্ধ
388 নাম : ইশ্ৰায়েল দৈমাৰী পিতাৰ নাম: স্তিফান দৈমাৰী ঘৰ নং : ৭৪ বয়স : 68 লিঙ্গ : পুৰুষ	LQX9037790 ফটো উপলব্ধ	389 নাম : দীপিকা বসুমতাৰী স্বামীৰ নাম: নেলচন খাখলাৰী ঘৰ নং : ৭৪ বয়স : 61 লিঙ্গ : মহিলা	LQX9037803 ফটো উপলব্ধ	390 নাম : মাচম খাখলাৰী পিতাৰ নাম: নেলচন খাখলাৰী ঘৰ নং : ৭৪ বয়স : 31 লিঙ্গ : পুৰুষ	LQX0114710 ফটো উপলব্ধ

391 নাম : ভবেন দৈমাৰী পিতাৰ নাম: স্তিফান দৈমাৰী ঘৰ নং : ৭৫ বয়স : 52 লিঙ্গ : পুৰুষ	LQX9037847 ফটো উপলব্ধ	392 নাম : মৌচুমি দৈমাৰী স্বামীৰ নাম: ভবেন দৈমাৰী ঘৰ নং : ৭৫ বয়স : 42 লিঙ্গ : মহিলা	LQX9037858 ফটো উপলব্ধ	393 নাম : আশীষ দৈমাৰী পিতাৰ নাম: ভবেন দৈমাৰী ঘৰ নং : ৭৫ বয়স : 21 লিঙ্গ : পুৰুষ	LQX7673890 ফটো উপলব্ধ
394 নাম : বমেচ দৈমাৰী পিতাৰ নাম: স্তিফান দৈমাৰী ঘৰ নং : ৭৬ বয়স : 67 লিঙ্গ : পুৰুষ	LQX9037892 ফটো উপলব্ধ	395 নাম : লেবীয়া দৈমাৰী স্বামীৰ নাম: বমেচ দৈমাৰী ঘৰ নং : ৭৬ বয়স : 65 লিঙ্গ : মহিলা	LQX9037905 ফটো উপলব্ধ	396 নাম : বেশমা দৈমাৰী পিতাৰ নাম: বমেশ দৈমাৰী ঘৰ নং : ৭৬ বয়স : 40 লিঙ্গ : মহিলা	LQX9037916 ফটো উপলব্ধ
397 নাম : বাজুল দৈমাৰী পিতাৰ নাম: বমেশ দৈমাৰী ঘৰ নং : ৭৬ বয়স : 36 লিঙ্গ : পুৰুষ	LQX9037938 ফটো উপলব্ধ	398 নাম : নেলচন মোছাহাৰী পিতাৰ নাম: মাথি মোছাহাৰী ঘৰ নং : ৭৭ বয়স : 66 লিঙ্গ : পুৰুষ	LQX9037949 ফটো উপলব্ধ	399 নাম : উইলচন মোছাহাৰী পিতাৰ নাম: মাথি মোছাহাৰী ঘৰ নং : ৭৭ বয়স : 65 লিঙ্গ : পুৰুষ	LQX9037994 ফটো উপলব্ধ
400 নাম : বেৰতী মোছাহাৰী স্বামীৰ নাম: উইলচন মোছাহাৰী ঘৰ নং : ৭৭ বয়স : 63 লিঙ্গ : মহিলা	LQX9037983 ফটো উপলব্ধ	401 নাম : বাইশী মোছাহাৰী স্বামীৰ নাম: নেলচন মোছাহাৰী ঘৰ নং : ৭৭ বয়স : 59 লিঙ্গ : মহিলা	LQX9037950 ফটো উপলব্ধ	402 নাম : পূৰ্ণিমা মোছাহাৰী পিতাৰ নাম: মাঠা মোছাহাৰী ঘৰ নং : ৭৭ বয়স : 58 লিঙ্গ : মহিলা	LQX0116400 ফটো উপলব্ধ
403 নাম : দেপোজিত মোছাহাৰী পিতাৰ নাম: নেলচন মোছাহাৰী ঘৰ নং : ৭৭ বয়স : 37 লিঙ্গ : পুৰুষ	LQX9037961 ফটো উপলব্ধ	404 নাম : সজিত মোছাহাৰী পিতাৰ নাম: নীলচন মোছাহাৰী ঘৰ নং : ৭৭ বয়স : 36 লিঙ্গ : পুৰুষ	LQX9037972 ফটো উপলব্ধ	405 নাম : বহেন খাখলাৰী পিতাৰ নাম: নিমল খাখলাৰী ঘৰ নং : ৭৮ বয়স : 58 লিঙ্গ : পুৰুষ	LQX9038022 ফটো উপলব্ধ
406 নাম : নিজৰা খাখলাৰী স্বামীৰ নাম: বহেন খাখলাৰী ঘৰ নং : ৭৮ বয়স : 52 লিঙ্গ : মহিলা	LQX9038033 ফটো উপলব্ধ	407 নাম : চিমাংছা খাখলাৰী পিতাৰ নাম: বহেন খাখলাৰী ঘৰ নং : ৭৮ বয়স : 35 লিঙ্গ : পুৰুষ	LQX9038044 ফটো উপলব্ধ	408 নাম : ৰিকিয়া খাখলাৰী স্বামীৰ নাম: ৰিংচাৰ খাখলাৰী ঘৰ নং : ৭৮ বয়স : 34 লিঙ্গ : মহিলা	LQX0402701 ফটো উপলব্ধ
409 নাম : ৰিংচাৰ খাখলাৰী পিতাৰ নাম: বহেন খাখলাৰী ঘৰ নং : 78 বয়স : 34 লিঙ্গ : পুৰুষ	LQX9038000 ফটো উপলব্ধ	410 নাম : তামিনা খাখলাৰী পিতাৰ নাম: বহেন খাখলাৰী ঘৰ নং : ৭৮ বয়স : 30 লিঙ্গ : মহিলা	LQX1613145 ফটো উপলব্ধ	S 411 নাম : তামিনা খাখলাৰী পিতাৰ নাম: বহেন খাখলাৰী ঘৰ নং : 78 বয়স : 29 লিঙ্গ : মহিলা	LQX0425454 ফটো উপলব্ধ
412 নাম : অৰ্পা দৈমাৰী স্বামীৰ নাম: ৰিবিচন দৈমাৰী ঘৰ নং : ৭৯ বয়স : 67 লিঙ্গ : মহিলা	LQX9038066 ফটো উপলব্ধ	413 নাম : দানিয়েল দৈমাৰী পিতাৰ নাম: ৰিবিচন দৈমাৰী ঘৰ নং : ৭৯ বয়স : 45 লিঙ্গ : পুৰুষ	LQX9038077 ফটো উপলব্ধ	414 নাম : যোনা দৈমাৰী পিতাৰ নাম: ৰিবিচন দৈমাৰী ঘৰ নং : ৭৯ বয়স : 40 লিঙ্গ : পুৰুষ	LQX9038099 ফটো উপলব্ধ
415 নাম : সুসিলা দৈমাৰী স্বামীৰ নাম: দানিয়েল দৈমাৰী ঘৰ নং : ৭৯ বয়স : 35 লিঙ্গ : মহিলা	LQX0259176 ফটো উপলব্ধ	416 নাম : লিন দৈমাৰী পিতাৰ নাম: মনবৰ দৈমাৰী ঘৰ নং : ৮০ বয়স : 72 লিঙ্গ : পুৰুষ	LQX9038124 ফটো উপলব্ধ	417 নাম : নয়মী দৈমাৰী স্বামীৰ নাম: লিনু দৈমাৰী ঘৰ নং : ৮০ বয়স : 59 লিঙ্গ : মহিলা	LQX9038135 ফটো উপলব্ধ
418 নাম : মুকুট দৈমাৰী পিতাৰ নাম: শনি দৈমাৰী ঘৰ নং : ৮০ বয়স : 45 লিঙ্গ : পুৰুষ	LQX9038113 ফটো উপলব্ধ	419 নাম : হেমিলটন দৈমাৰী পিতাৰ নাম: লিনু দৈমাৰী ঘৰ নং : 80 বয়স : 41 লিঙ্গ : পুৰুষ	LQX9038146 ফটো উপলব্ধ	420 নাম : প্ৰনব দাস্তৈমাৰী পিতাৰ নাম: লিনু দৈমাৰী ঘৰ নং : 80 বয়স : 38 লিঙ্গ : পুৰুষ	LQX9038157 ফটো উপলব্ধ

421 নাম : সুৰভী বসুমতাৰী স্বামীৰ নাম: হেমিলটন দৈমাৰী ঘৰ নং : 80 বয়স : 36 লিঙ্গ : মহিলা	LQX1613258 ফটো উপলব্ধ	422 নাম : জাগীলা দৈমাৰী পিতাৰ নাম: লিনু দৈমাৰী ঘৰ নং : ৮০ বয়স : 35 লিঙ্গ : পুৰুষ	LQX9038168 ফটো উপলব্ধ	423 নাম : জিতেন দৈমাৰী পিতাৰ নাম: মনবৰ দৈমাৰী ঘৰ নং : ৮১ বয়স : 67 লিঙ্গ : পুৰুষ	LQX9038179 ফটো উপলব্ধ
424 নাম : মঞ্জলা দৈমাৰী স্বামীৰ নাম: দিপক দৈমাৰী ঘৰ নং : ৮১ বয়স : 41 লিঙ্গ : মহিলা	LQX1613349 ফটো উপলব্ধ	425 নাম : দিপাক্ষৰ দৈমাৰী পিতাৰ নাম: জিতেন দৈমাৰী ঘৰ নং : ৮১ বয়স : 41 লিঙ্গ : পুৰুষ	LQX0293159 ফটো উপলব্ধ	426 নাম : দিপক দৈমাৰী পিতাৰ নাম: জিতেন দৈমাৰী ঘৰ নং : ৮১ বয়স : 40 লিঙ্গ : পুৰুষ	LQX9038204 ফটো উপলব্ধ
427 নাম : দয়াৰাম ৰাভা পিতাৰ নাম: মেতা ৰাভা ঘৰ নং : ৮২ বয়স : 64 লিঙ্গ : পুৰুষ	LQX9038306 ফটো উপলব্ধ	428 নাম : ধনেশ্বৰ ৰাভা মাতৃৰ নাম: মেতা ৰাভা ঘৰ নং : ৮২ বয়স : 59 লিঙ্গ : পুৰুষ	LQX9038293 ফটো উপলব্ধ	429 নাম : সুনীতি দৈমাৰী পিতাৰ নাম: আব্রাহাম দৈমাৰী ঘৰ নং : ৮২ বয়স : 57 লিঙ্গ : মহিলা	LQX9038237 ফটো উপলব্ধ
430 নাম : সোভেশ্বৰী দৈমাৰী স্বামীৰ নাম: ফুকন দৈমাৰী ঘৰ নং : ৮২ বয়স : 50 লিঙ্গ : মহিলা	LQX9038271 ফটো উপলব্ধ	431 নাম : অনন্ত দৈমাৰী পিতাৰ নাম: আব্রাহাম দৈমাৰী ঘৰ নং : ৮২ বয়স : 47 লিঙ্গ : পুৰুষ	LQX9038248 ফটো উপলব্ধ	432 নাম : জোঁতাউছা দৈমাৰী পিতাৰ নাম: আব্রাহাম দৈমাৰী ঘৰ নং : ৮২ বয়স : 45 লিঙ্গ : পুৰুষ	LQX9038260 ফটো উপলব্ধ
433 নাম : মাথোত দৈমাৰী স্বামীৰ নাম: অনন্ত দৈমাৰী ঘৰ নং : ৮২ বয়স : 43 লিঙ্গ : মহিলা	LQX9038259 ফটো উপলব্ধ	434 নাম : ৰজিয়া দাস্তমাৰী স্বামীৰ নাম: জোঁতাউছা দৈমাৰী ঘৰ নং : ৮২ বয়স : 35 লিঙ্গ : মহিলা	LQX9038282 ফটো উপলব্ধ	435 নাম : উইলিয়াম ৰাভা পিতাৰ নাম: দয়াৰাম ৰাভা ঘৰ নং : ৮২ বয়স : 33 লিঙ্গ : পুৰুষ	LQX9038317 ফটো উপলব্ধ
436 নাম : প্ৰেমজিৎ ৰাভা পিতাৰ নাম: ধনেশ্বৰ ৰাভা ঘৰ নং : ৮২ বয়স : 27 লিঙ্গ : পুৰুষ	LQX0402248 ফটো উপলব্ধ	437 নাম : বিৰলা ৰাভা স্বামীৰ নাম: প্ৰেমজিত ৰাভা ঘৰ নং : 82 বয়স : 27 লিঙ্গ : মহিলা	PVJ0048520 ফটো উপলব্ধ	438 নাম : জয় ৰাভা পিতাৰ নাম: ধনেশ্বৰ ৰাভা ঘৰ নং : ৮২ বয়স : 24 লিঙ্গ : পুৰুষ	LQX0443085 ফটো উপলব্ধ
439 নাম : বিউটি দৈমাৰী পিতাৰ নাম: ফুকন দৈমাৰী ঘৰ নং : 82 বয়স : 24 লিঙ্গ : মহিলা	LQX0550392 ফটো উপলব্ধ	440 নাম : ফুকন দৈমাৰী পিতাৰ নাম: আব্রাহাম দৈমাৰী ঘৰ নং : ৮২ বয়স : 55 লিঙ্গ : পুৰুষ	LQX9038328 ফটো উপলব্ধ	441 নাম : নিমতি ৰাভা স্বামীৰ নাম: ধনেশ্বৰ ৰাভা ঘৰ নং : ৮২ বয়স : 47 লিঙ্গ : মহিলা	LQX9038339 ফটো উপলব্ধ
S 442 নাম : জেউতি দৈমাৰী পিতাৰ নাম: ফুকন দৈমাৰী ঘৰ নং : ৮২ বয়স : 80 লিঙ্গ : মহিলা	LQX1613134 ফটো উপলব্ধ	443 নাম : ৰোমিয়া দৈমাৰী পিতাৰ নাম: হাথাং দৈমাৰী ঘৰ নং : ৮৮ বয়স : 70 লিঙ্গ : পুৰুষ	LQX9038373 ফটো উপলব্ধ	444 নাম : ইম্পেন দৈমাৰী স্বামীৰ নাম: ৰোমিয়া দৈমাৰী ঘৰ নং : ৮৮ বয়স : 68 লিঙ্গ : মহিলা	LQX9038384 ফটো উপলব্ধ
445 নাম : পাৰুলী দৈমাৰী পিতাৰ নাম: খেনা দৈমাৰী ঘৰ নং : ৮৮ বয়স : 65 লিঙ্গ : মহিলা	LQX9038362 ফটো উপলব্ধ	446 নাম : বৈজন্তী দৈমাৰী স্বামীৰ নাম: আংখাল দৈমাৰী ঘৰ নং : ৮৮ বয়স : 65 লিঙ্গ : মহিলা	LQX9038340 ফটো উপলব্ধ	447 নাম : পদ্মিনী দৈমাৰী স্বামীৰ নাম: সঞ্জয় দৈমাৰী ঘৰ নং : ৮৮ বয়স : 45 লিঙ্গ : মহিলা	LQX1613350 ফটো উপলব্ধ
448 নাম : ৰাজিব দৈমাৰী পিতাৰ নাম: ৰোমিয়া দৈমাৰী ঘৰ নং : ৮৮ বয়স : 42 লিঙ্গ : পুৰুষ	LQX9038408 ফটো উপলব্ধ	449 নাম : সনজীভ দৈমাৰী পিতাৰ নাম: ৰামিঅ দৈমাৰী ঘৰ নং : ৮৮ বয়স : 41 লিঙ্গ : পুৰুষ	LQX9038395 ফটো উপলব্ধ	450 নাম : গীতাজুলী দৈমাৰী স্বামীৰ নাম: ৰাজিব দৈমাৰী ঘৰ নং : ৮৮ বয়স : 39 লিঙ্গ : মহিলা	LQX9037881 ফটো উপলব্ধ

451 নাম : দিবিচন দৈমাৰী পিতাৰ নাম: খালা দৈমাৰী ঘৰ নং : ৮৫ বয়স : 73 লিঙ্গ : পুৰুষ	LQX9038419 ফটো উপলব্ধ	452 নাম : নীলি দৈমাৰী স্বামীৰ নাম: দিবিচন দৈমাৰী ঘৰ নং : ৮৫ বয়স : 70 লিঙ্গ : মহিলা	LQX9038420 ফটো উপলব্ধ	453 নাম : বিমল দৈমাৰী পিতাৰ নাম: দিবিচন দৈমাৰী ঘৰ নং : ৮৫ বয়স : 46 লিঙ্গ : পুৰুষ	LQX9038431 ফটো উপলব্ধ
454 নাম : দীজ দৈমাৰী পিতাৰ নাম: দিবিচন দৈমাৰী ঘৰ নং : ৮৫ বয়স : 38 লিঙ্গ : পুৰুষ	LQX9038453 ফটো উপলব্ধ	455 নাম : অমিলা দৈমাৰী স্বামীৰ নাম: বিমল দৈমাৰী ঘৰ নং : ৮৫ বয়স : 35 লিঙ্গ : মহিলা	LQX9038464 ফটো উপলব্ধ	456 নাম : দিবিদ দৈমাৰী পিতাৰ নাম: চামেল দৈমাৰী ঘৰ নং : ৮৬ বয়স : 55 লিঙ্গ : পুৰুষ	LQX9038475 ফটো উপলব্ধ
457 নাম : লেবায়নো দাঙ্গমাৰী স্বামীৰ নাম: দিবিদ দাঙ্গমাৰী ঘৰ নং : ৮৬ বয়স : 49 লিঙ্গ : মহিলা	LQX9038486 ফটো উপলব্ধ	458 নাম : বিচা দৈমাৰী পিতাৰ নাম: ডেভিড দাঙ্গমাৰী ঘৰ নং : ৮৬ বয়স : 28 লিঙ্গ : মহিলা	LQX0264416 ফটো উপলব্ধ	# 459 নাম : লুচা দৈমাৰী পিতাৰ নাম: দিবিদ দৈমাৰী ঘৰ নং : ৮৬ বয়স : 27 লিঙ্গ : মহিলা	LQX0112292 ফটো উপলব্ধ
460 নাম : লাল দৈমাৰী পিতাৰ নাম: দিবিদ দৈমাৰী ঘৰ নং : ৮৬ বয়স : 25 লিঙ্গ : পুৰুষ	LQX0402677 ফটো উপলব্ধ	461 নাম : নয়ন বসুমতাৰী পিতাৰ নাম: দেওবাৰ বসুমতাৰী ঘৰ নং : ৮৭ বয়স : 64 লিঙ্গ : পুৰুষ	LQX0566174 ফটো উপলব্ধ	462 নাম : বিনা বসুমতাৰী স্বামীৰ নাম: নয়ন বসুমতাৰী ঘৰ নং : ৮৭ বয়স : 56 লিঙ্গ : মহিলা	LQX0566265 ফটো উপলব্ধ
463 নাম : চোনাং বসুমতাৰী পিতাৰ নাম: নয়ন বসুমতাৰী ঘৰ নং : ৮৭ বয়স : 38 লিঙ্গ : মহিলা	LQX7693229 ফটো উপলব্ধ	464 নাম : চবনং বসুমতাৰী পিতাৰ নাম: নয়ন বসুমতাৰী ঘৰ নং : ৮৭ বয়স : 33 লিঙ্গ : মহিলা	LQX1119148 ফটো উপলব্ধ	465 নাম : ইজিকিয়েল দৈমাৰী পিতাৰ নাম: প্ৰাবিন দৈমাৰী ঘৰ নং : ৮৮ বয়স : 32 লিঙ্গ : পুৰুষ	LQX0115030 ফটো উপলব্ধ
466 নাম : বজে দৈমাৰী পিতাৰ নাম: প্ৰাবিন দৈমাৰী ঘৰ নং : ৮৮ বয়স : 30 লিঙ্গ : মহিলা	LQX0116483 ফটো উপলব্ধ	467 নাম : দিলীপ দৈমাৰী পিতাৰ নাম: মনহেম দৈমাৰী ঘৰ নং : ৮৯ বয়স : 57 লিঙ্গ : পুৰুষ	LQX9038544 ফটো উপলব্ধ	468 নাম : বেখা দৈমাৰী স্বামীৰ নাম: দিলীপ দৈমাৰী ঘৰ নং : ৮৯ বয়স : 53 লিঙ্গ : মহিলা	LQX9038555 ফটো উপলব্ধ
S 469 নাম : বৈচমৈ দৈমাৰী পিতাৰ নাম: দিলীপ দৈমাৰী ঘৰ নং : ৮৯ বয়স : 38 লিঙ্গ : মহিলা	LQX9038566 ফটো উপলব্ধ	470 নাম : জচ দৈমাৰী পিতাৰ নাম: দিলীপ দৈমাৰী ঘৰ নং : ৮৯ বয়স : 34 লিঙ্গ : পুৰুষ	LQX0118489 ফটো উপলব্ধ	471 নাম : য়েৰেল দৈমাৰী পিতাৰ নাম: দিলীপ দৈমাৰী ঘৰ নং : ৮৯ বয়স : 32 লিঙ্গ : পুৰুষ	LQX0118596 ফটো উপলব্ধ
472 নাম : প্ৰনৱ ৰায় পিতাৰ নাম: প্ৰাবিন ৰায় ঘৰ নং : ৮৯ বয়স : 28 লিঙ্গ : পুৰুষ	LQX0266577 ফটো উপলব্ধ	473 নাম : চম্পা দৈমাৰী স্বামীৰ নাম: নাথানেল দৈমাৰী ঘৰ নং : ৯০ বয়স : 77 লিঙ্গ : মহিলা	LQX9038577 ফটো উপলব্ধ	474 নাম : লীনা খাখলাৰী স্বামীৰ নাম: দিকচন খাখলাৰী ঘৰ নং : ৯০ বয়স : 56 লিঙ্গ : মহিলা	LQX9038624 ফটো উপলব্ধ
475 নাম : হৰেচন দৈমাৰী পিতাৰ নাম: নথানেল দৈমাৰী ঘৰ নং : ৯০ বয়স : 52 লিঙ্গ : পুৰুষ	LQX9038602 ফটো উপলব্ধ	476 নাম : মীনা দৈমাৰী স্বামীৰ নাম: হৰেচন দৈমাৰী ঘৰ নং : ৯০ বয়স : 46 লিঙ্গ : মহিলা	LQX9038613 ফটো উপলব্ধ	477 নাম : ত্ৰিদিপ দৈমাৰী পিতাৰ নাম: দিকচন দৈমাৰী ঘৰ নং : ৯০ বয়স : 39 লিঙ্গ : পুৰুষ	LQX9038599 ফটো উপলব্ধ
478 নাম : ষ্টেৰাৰ্ড দৈমাৰী পিতাৰ নাম: হৰেচন দৈমাৰী ঘৰ নং : ৯০ বয়স : 25 লিঙ্গ : পুৰুষ	LQX0402503 ফটো উপলব্ধ	479 নাম : নিকিতা দৈমাৰী পিতাৰ নাম: ভবেন দৈমাৰী ঘৰ নং : 90 বয়স : 25 লিঙ্গ : মহিলা	LQX0437327 ফটো উপলব্ধ	480 নাম : প্ৰেৰণা দৈমাৰী পিতাৰ নাম: ইলিচন দৈমাৰী ঘৰ নং : ৯০ক বয়স : 30 লিঙ্গ : মহিলা	LQX0119727 ফটো উপলব্ধ

481 নাম : আৰজ দৈমাৰী পিতাৰ নাম: ইলিচন দৈমাৰী ঘৰ নং : ৯০ক বয়স : 28 লিঙ্গ : পুৰুষ	LQX0120055 ফটো উপলব্ধ	482 নাম : ইলিচন দৈমাৰী পিতাৰ নাম: নথনেল দৈমাৰী ঘৰ নং : ৯০ক বয়স : 59 লিঙ্গ : পুৰুষ	LQX9038635 ফটো উপলব্ধ	483 নাম : মলিনা দৈমাৰী স্বামীৰ নাম: ইলিচন দৈমাৰী ঘৰ নং : ৯০ক বয়স : 54 লিঙ্গ : মহিলা	LQX9038646 ফটো উপলব্ধ
484 নাম : চিমচন মোছাহাৰী পিতাৰ নাম: মাথি মোছাহাৰী ঘৰ নং : ৯১ বয়স : 75 লিঙ্গ : পুৰুষ	LQX9038657 ফটো উপলব্ধ	485 নাম : নেনসি মোছাহাৰী স্বামীৰ নাম: জিচয়া মোছাহাৰী ঘৰ নং : ৯১ বয়স : 43 লিঙ্গ : মহিলা	LQX9038679 ফটো উপলব্ধ	486 নাম : ৰমিচ বসুমতাৰী পিতাৰ নাম: দেওবাৰ বসুমতাৰী ঘৰ নং : ৯২ বয়স : 61 লিঙ্গ : পুৰুষ	LQX9038680 ফটো উপলব্ধ
487 নাম : ৰমেল্লা বসুমতাৰী স্বামীৰ নাম: ৰমিচ বসুমতাৰী ঘৰ নং : ৯২ বয়স : 57 লিঙ্গ : মহিলা	LQX9038691 ফটো উপলব্ধ	488 নাম : যিচয়া মোছাহাৰী পিতাৰ নাম: চিমচন মোছাহাৰী ঘৰ নং : ৯২ বয়স : 46 লিঙ্গ : পুৰুষ	LQX0268847 ফটো উপলব্ধ	489 নাম : সানচুমা বসুমতাৰী পিতাৰ নাম: ৰমিচ বসুমতাৰী ঘৰ নং : ৯২ বয়স : 38 লিঙ্গ : পুৰুষ	LQX9038704 ফটো উপলব্ধ
490 নাম : নীত বসুমতাৰী পিতাৰ নাম: ৰমিছ বসুমতাৰী ঘৰ নং : ৯২ বয়স : 35 লিঙ্গ : পুৰুষ	LQX9038715 ফটো উপলব্ধ	491 নাম : আৰ্নল্ড মোছাহাৰী পিতাৰ নাম: যিচয়া মোছাহাৰী ঘৰ নং : ৯২ বয়স : 22 লিঙ্গ : পুৰুষ	LQX0573527 ফটো উপলব্ধ	492 নাম : ইশায়েল বসুমতাৰী পিতাৰ নাম: নুৰিন বসুমতাৰী ঘৰ নং : ৯৩ বয়স : 58 লিঙ্গ : পুৰুষ	LQX9038726 ফটো উপলব্ধ
493 নাম : প্ৰনিতা বসুমতাৰী স্বামীৰ নাম: ইশায়েল বসুমতাৰী ঘৰ নং : ৯৩ বয়স : 46 লিঙ্গ : মহিলা	LQX9038737 ফটো উপলব্ধ	494 নাম : অনিতা বসুমতাৰী পিতাৰ নাম: ইচমাইল বসুমতাৰী ঘৰ নং : ৯৩ বয়স : 25 লিঙ্গ : মহিলা	LQX0440339 ফটো উপলব্ধ	495 নাম : দেদসচুম বসুমতাৰী পিতাৰ নাম: ইচমাইল বসুমতাৰী ঘৰ নং : ৯৩ বয়স : 24 লিঙ্গ : পুৰুষ	LQX0503300 ফটো উপলব্ধ
496 নাম : নেহা বসুমতাৰী পিতাৰ নাম: ইসমাইল বসুমতাৰী ঘৰ নং : 93 বয়স : 20 লিঙ্গ : মহিলা	PVJ0087734 ফটো উপলব্ধ	E 497 নাম : দানিয়েল মোছাহাৰী পিতাৰ নাম: দেবিদ মোছাহাৰী ঘৰ নং : ৯৫ বয়স : 47 লিঙ্গ : পুৰুষ	LQX9038817 ফটো উপলব্ধ	498 নাম : ৰিতা মচাহাৰী পিতাৰ নাম: ডেভিড মচাহাৰী ঘৰ নং : ৯৫ বয়স : 46 লিঙ্গ : মহিলা	LQX0488304 ফটো উপলব্ধ
499 নাম : লুইচ মোছাহাৰী পিতাৰ নাম: দেবিদ মোছাহাৰী ঘৰ নং : ৯৫ বয়স : 45 লিঙ্গ : পুৰুষ	LQX9038828 ফটো উপলব্ধ	500 নাম : মমিতা দৈমাৰী স্বামীৰ নাম: লুইছ মোছাহাৰী ঘৰ নং : ৯৫ বয়স : 38 লিঙ্গ : মহিলা	LQX0121806 ফটো উপলব্ধ	501 নাম : হেজলিন মোছাহাৰী স্বামীৰ নাম: দানিয়েল মোছাহাৰী ঘৰ নং : ৯৫ বয়স : 37 লিঙ্গ : মহিলা	LQX9038839 ফটো উপলব্ধ
502 নাম : জেৰিনা মোছাহাৰী পিতাৰ নাম: দানিয়েল মোছাহাৰী ঘৰ নং : 95 বয়স : 20 লিঙ্গ : মহিলা	PVJ0062711 ফটো উপলব্ধ	503 নাম : মথি বসুমতাৰী পিতাৰ নাম: দেওবাৰ বসুমতাৰী ঘৰ নং : ৯৬ বয়স : 85 লিঙ্গ : পুৰুষ	LQX9038840 ফটো উপলব্ধ	504 নাম : সোমেশ্বৰী বসুমতাৰী স্বামীৰ নাম: মথি বসুমতাৰী ঘৰ নং : ৯৬ বয়স : 81 লিঙ্গ : মহিলা	LQX9038851 ফটো উপলব্ধ
505 নাম : প্ৰদীপ কুমাৰ বসুমতাৰী পিতাৰ নাম: মথি বসুমতাৰী ঘৰ নং : ৯৬ বয়স : 59 লিঙ্গ : পুৰুষ	LQX9038862 ফটো উপলব্ধ	506 নাম : জুগেন বসুমতাৰী পিতাৰ নাম: মথি বসুমতাৰী ঘৰ নং : ৯৬ বয়স : 53 লিঙ্গ : পুৰুষ	LQX9038884 ফটো উপলব্ধ	507 নাম : খগেন বসুমতাৰী পিতাৰ নাম: মতি বসুমতাৰী ঘৰ নং : 96 বয়স : 52 লিঙ্গ : পুৰুষ	LQX9038908 ফটো উপলব্ধ
# 508 নাম : সুমিলা বসুমতাৰী স্বামীৰ নাম: জুগেন বসুমতাৰী ঘৰ নং : ৯৬ বয়স : 50 লিঙ্গ : মহিলা	LQX9038895 ফটো উপলব্ধ	509 নাম : সতিতৰা বসুমতাৰী স্বামীৰ নাম: খগেন বসুমতাৰী ঘৰ নং : 96 বয়স : 44 লিঙ্গ : মহিলা	LQX9038919 ফটো উপলব্ধ	510 নাম : ৰুদলফ বসুমতাৰী পিতাৰ নাম: যোগেন বসুমতাৰী ঘৰ নং : ৯৬ বয়স : 32 লিঙ্গ : পুৰুষ	LQX1613178 ফটো উপলব্ধ

511 নাম : মনদীপ বসুমতাৰী পিতাৰ নাম: জুগেন বসুমতাৰী ঘৰ নং : ৯৬ বয়স : 28 লিঙ্গ : পুৰুষ	LQX0271635 ফটো উপলব্ধ	512 নাম : আলিষা বসুমতাৰী পিতাৰ নাম: শ্ৰীদিপ বসুমতাৰী ঘৰ নং : ৯৬ বয়স : 25 লিঙ্গ : মহিলা	LQX0250050 ফটো উপলব্ধ	513 নাম : অংশুমান বসুমতাৰী পিতাৰ নাম: খগেন বসুমতাৰী ঘৰ নং : 96 বয়স : 19 লিঙ্গ : পুৰুষ	PVJ0118869 ফটো উপলব্ধ
514 নাম : চালমী খাখলাৰী স্বামীৰ নাম: নৰেন্দ্ৰ খাখলাৰী ঘৰ নং : ৯৭ বয়স : 60 লিঙ্গ : মহিলা	LQX9038931 ফটো উপলব্ধ	515 নাম : সুশান্ত খাখলাৰী পিতাৰ নাম: নৰেন্দ্ৰ খাখলাৰী ঘৰ নং : ৯৭ বয়স : 42 লিঙ্গ : পুৰুষ	LQX9038953 ফটো উপলব্ধ	516 নাম : য়োনাধন খাখলাৰী পিতাৰ নাম: নৰেন্দ্ৰ খাখলাৰী ঘৰ নং : ৯৭ বয়স : 38 লিঙ্গ : পুৰুষ	LQX9038975 ফটো উপলব্ধ
517 নাম : নিহাৰিকা বসুমতাৰী স্বামীৰ নাম: জুনাথন খাখলাৰী ঘৰ নং : ৯৭ বয়স : 37 লিঙ্গ : মহিলা	LQX0451849 ফটো উপলব্ধ	518 নাম : চন্দ্ৰমা খাখলাৰী স্বামীৰ নাম: সুশান্ত খাখলাৰী ঘৰ নং : ৯৭ বয়স : 36 লিঙ্গ : মহিলা	LQX9038986 ফটো উপলব্ধ	519 নাম : নিভা হৰ পিতাৰ নাম: সন্তোষ হৰ ঘৰ নং : ৯৮ বয়স : 45 লিঙ্গ : মহিলা	LQX0328757 ফটো উপলব্ধ
520 নাম : প্ৰতিমা হৰ পিতাৰ নাম: সন্তোষ ঘৰ নং : ৯৮ বয়স : 37 লিঙ্গ : মহিলা	LQX0575514 ফটো উপলব্ধ	521 নাম : আশিছ হৰ পিতাৰ নাম: চন্তোষ হৰ ঘৰ নং : ৯৮ বয়স : 34 লিঙ্গ : পুৰুষ	LQX0328740 ফটো উপলব্ধ	522 নাম : বিনা হৰ স্বামীৰ নাম: আশিছ হৰ ঘৰ নং : ৯৮ বয়স : 23 লিঙ্গ : মহিলা	LQX0551598 ফটো উপলব্ধ
523 নাম : জয়ন্ত হৰ পিতাৰ নাম: জায়াম হৰ ঘৰ নং : ৯৮ক বয়স : 23 লিঙ্গ : পুৰুষ	LQX7691785 ফটো উপলব্ধ	524 নাম : জিৱনদান হৰ পিতাৰ নাম: নাহা হৰ ঘৰ নং : ৯৮ক বয়স : 52 লিঙ্গ : পুৰুষ	LQX9039014 ফটো উপলব্ধ	525 নাম : জেনিকা হৰ স্বামীৰ নাম: জিৱনদান হৰ ঘৰ নং : ৯৮ক বয়স : 45 লিঙ্গ : মহিলা	LQX9039025 ফটো উপলব্ধ
526 নাম : অমল্য হৰ পিতাৰ নাম: নোৱাহ হৰ ঘৰ নং : ৯৯ বয়স : 68 লিঙ্গ : পুৰুষ	LQX9039036 ফটো উপলব্ধ	527 নাম : চালমী হৰ স্বামীৰ নাম: অময়ল হৰ ঘৰ নং : ৯৯ বয়স : 65 লিঙ্গ : মহিলা	LQX9039047 ফটো উপলব্ধ	528 নাম : যোগেন হৰ পিতাৰ নাম: অমল্য হৰ ঘৰ নং : ৯৯ বয়স : 43 লিঙ্গ : পুৰুষ	LQX9039069 ফটো উপলব্ধ
529 নাম : চুজেন হৰ পিতাৰ নাম: অমল্য হৰ ঘৰ নং : ৯৯ বয়স : 40 লিঙ্গ : পুৰুষ	LQX9039058 ফটো উপলব্ধ	530 নাম : নিৰলা হৰ স্বামীৰ নাম: সুজেন হৰ ঘৰ নং : ৯৯ বয়স : 39 লিঙ্গ : মহিলা	LQX9039070 ফটো উপলব্ধ	531 নাম : প্ৰিতিলতা হৰ পিতাৰ নাম: অময়ল হৰ ঘৰ নং : ৯৯ বয়স : 38 লিঙ্গ : মহিলা	LQX9039081 ফটো উপলব্ধ
532 নাম : ছাৰা দৈমাৰী স্বামীৰ নাম: জুগেন হোৰো ঘৰ নং : ৯৯ বয়স : 33 লিঙ্গ : মহিলা	LQX7680267 ফটো উপলব্ধ	533 নাম : তিতচ ভেংৰা পিতাৰ নাম: মানচুক ভেংৰা ঘৰ নং : ১০০ বয়স : 43 লিঙ্গ : পুৰুষ	LQX9039127 ফটো উপলব্ধ	534 নাম : ৰজলীন ভেংৰা স্বামীৰ নাম: তিতচ ভেংৰা ঘৰ নং : ১০০ বয়স : 39 লিঙ্গ : মহিলা	LQX9039138 ফটো উপলব্ধ
535 নাম : য়িদান ভেংৰা পিতাৰ নাম: মানচুক ভেংৰা ঘৰ নং : ১০০ বয়স : 39 লিঙ্গ : পুৰুষ	LQX9039116 ফটো উপলব্ধ	536 নাম : প্ৰেমতী চাল স্বামীৰ নাম: চলোমান চাল ঘৰ নং : ১০১ বয়স : 67 লিঙ্গ : মহিলা	LQX9039150 ফটো উপলব্ধ	537 নাম : তাৰামনি ছাল অন্যান্য: চলোমান ছাল ঘৰ নং : ১০১ বয়স : 39 লিঙ্গ : মহিলা	LQX9039172 ফটো উপলব্ধ
538 নাম : নিৰ্মল চাল পিতাৰ নাম: চলোমান চাল ঘৰ নং : ১০১ বয়স : 38 লিঙ্গ : পুৰুষ	LQX9039161 ফটো উপলব্ধ	539 নাম : প্ৰেমচীয়া চাল স্বামীৰ নাম: অমৰুচ শাল ঘৰ নং : 101 বয়স : 34 লিঙ্গ : মহিলা	PVJ0136812 ফটো উপলব্ধ	540 নাম : যিচন মোছাহাৰী পিতাৰ নাম: পিতাৰ মোছাহাৰী ঘৰ নং : 101ক বয়স : 63 লিঙ্গ : পুৰুষ	LQX9036184 ফটো উপলব্ধ

541 নাম : জতিকা দৈমাৰী স্বামীৰ নাম: যিচন মোছাহাৰী ঘৰ নং : 101ক বয়স : 58 লিঙ্গ : মহিলা	LQX9036195 ফটো উপলব্ধ	542 নাম : জেকচন মহাহাৰী পিতাৰ নাম: জিসন মোছাহাৰী ঘৰ নং : 101ক বয়স : 32 লিঙ্গ : পুৰুষ	LQX9042755 ফটো উপলব্ধ	543 নাম : জেসিকা মচাহাৰি পিতাৰ নাম: জিসন মোছাহাৰী ঘৰ নং : 101ক বয়স : 24 লিঙ্গ : মহিলা	LQX0554030 ফটো উপলব্ধ
544 নাম : বেঞ্জামিন দেমতা পিতাৰ নাম: যোনাধন দেমতা ঘৰ নং : 102 বয়স : 66 লিঙ্গ : পুৰুষ	LQX9039207 ফটো উপলব্ধ	545 নাম : প্ৰেমজল দেমতা পিতাৰ নাম: প্ৰেমদাস দেমতা ঘৰ নং : 102 বয়স : 26 লিঙ্গ : পুৰুষ	LQX0328898 ফটো উপলব্ধ	546 নাম : মাৰ্টিন ৰায় পিতাৰ নাম: চিমচন ৰায় ঘৰ নং : 103 বয়স : 72 লিঙ্গ : পুৰুষ	LQX9039218 ফটো উপলব্ধ
547 নাম : টিমিচন ৰায় পিতাৰ নাম: মাৰ্টিন ৰায় ঘৰ নং : 103 বয়স : 38 লিঙ্গ : পুৰুষ	LQX9039230 ফটো উপলব্ধ	548 নাম : জনচন ৰায় পিতাৰ নাম: মাৰ্টিন ৰায় ঘৰ নং : 103 বয়স : 34 লিঙ্গ : পুৰুষ	LQX0383877 ফটো উপলব্ধ	549 নাম : চুনীতা ৰায় স্বামীৰ নাম: টিমিচন ৰায় ঘৰ নং : 103 বয়স : 33 লিঙ্গ : মহিলা	LQX9042288 ফটো উপলব্ধ
550 নাম : অলবিনা ৰয় স্বামীৰ নাম: জনচন ৰয় ঘৰ নং : 103 বয়স : 29 লিঙ্গ : মহিলা	LQX0342543 ফটো উপলব্ধ	551 নাম : বন হৰ পিতাৰ নাম: লুকাচ হৰ ঘৰ নং : 108 বয়স : 79 লিঙ্গ : পুৰুষ	LQX9039252 ফটো উপলব্ধ	552 নাম : চালমী হৰ স্বামীৰ নাম: বন হৰ ঘৰ নং : 108 বয়স : 75 লিঙ্গ : মহিলা	LQX9039263 ফটো উপলব্ধ
553 নাম : কৰ্ণলিউচ হৰ পিতাৰ নাম: বন হৰ ঘৰ নং : 108 বয়স : 52 লিঙ্গ : পুৰুষ	LQX9039285 ফটো উপলব্ধ	554 নাম : ফাৰ্চিউচ হৰ পিতাৰ নাম: বন হৰ ঘৰ নং : 108 বয়স : 50 লিঙ্গ : পুৰুষ	LQX9039274 ফটো উপলব্ধ	555 নাম : বাসন্তী হৰ স্বামীৰ নাম: কৰ্ণলিউচ হৰ ঘৰ নং : 108 বয়স : 45 লিঙ্গ : মহিলা	LQX9042299 ফটো উপলব্ধ
556 নাম : কিলিপা হৰ পিতাৰ নাম: বাৰাবাচ হৰ ঘৰ নং : 108 বয়স : 41 লিঙ্গ : মহিলা	LQX9039296 ফটো উপলব্ধ	557 নাম : চিলবিউচ হৰ পিতাৰ নাম: বাৰাবাচ হৰ ঘৰ নং : 108 বয়স : 40 লিঙ্গ : পুৰুষ	LQX9039309 ফটো উপলব্ধ	558 নাম : উঞ্জলা হৰ পিতাৰ নাম: বন হৰ ঘৰ নং : 108 বয়স : 38 লিঙ্গ : মহিলা	LQX9039310 ফটো উপলব্ধ
559 নাম : দিপাঞ্জলী হৰ পিতাৰ নাম: ফাৰ্চিয়াচ হৰ ঘৰ নং : 108 বয়স : 27 লিঙ্গ : মহিলা	LQX0230862 ফটো উপলব্ধ	560 নাম : মনালিচা হৰ পিতাৰ নাম: পাৰ্চিউচ হৰ ঘৰ নং : 108 বয়স : 24 লিঙ্গ : মহিলা	LQX0402370 ফটো উপলব্ধ	561 নাম : ৰিযাশ হৰ পিতাৰ নাম: ফ.চিউচ হোৰো ঘৰ নং : 108 বয়স : 22 লিঙ্গ : পুৰুষ	LQX1154178 ফটো উপলব্ধ
562 নাম : নমিতা নাথ স্বামীৰ নাম: বিপুল নাথ ঘৰ নং : 108ক বয়স : 45 লিঙ্গ : মহিলা	LQX0003699 ফটো উপলব্ধ	563 নাম : কবিন নাথ পিতাৰ নাম: বিপুল নাথ ঘৰ নং : 108ক বয়স : 27 লিঙ্গ : পুৰুষ	LQX0114991 ফটো উপলব্ধ	564 নাম : শ্ৰীষ্টীনা দৈমাৰী হৰ স্বামীৰ নাম: চিলবিউচ হৰ ঘৰ নং : 108 ক বয়স : 37 লিঙ্গ : মহিলা	LQX0402347 ফটো উপলব্ধ
565 নাম : অমতা খেলা পিতাৰ নাম: যোনাছ খেলা ঘৰ নং : 105 বয়স : 46 লিঙ্গ : মহিলা	LQX9039343 ফটো উপলব্ধ	566 নাম : জেচমিন্টা খেলা স্বামীৰ নাম: ফলচান্দ কিন্দ ঘৰ নং : 105 বয়স : 44 লিঙ্গ : মহিলা	LQX9039354 ফটো উপলব্ধ	567 নাম : জনিতা খেলা স্বামীৰ নাম: ৰাজাৰিৰ সিং খেলা ঘৰ নং : 105 বয়স : 40 লিঙ্গ : মহিলা	LQX9039387 ফটো উপলব্ধ
568 নাম : এলবাৰ্টচন খেলা পিতাৰ নাম: যোনাছ খেলা ঘৰ নং : 105 বয়স : 38 লিঙ্গ : পুৰুষ	LQX9039365 ফটো উপলব্ধ	569 নাম : ব্ৰিজমুনী খেলা স্বামীৰ নাম: এলবাৰ্টচন খেলা ঘৰ নং : 105 বয়স : 38 লিঙ্গ : মহিলা	LQX9039376 ফটো উপলব্ধ	570 নাম : এলাৰচন খেলা পিতাৰ নাম: যোনাছ খেলা ঘৰ নং : 105 বয়স : 37 লিঙ্গ : পুৰুষ	LQX9039398 ফটো উপলব্ধ

571 LQX0402206
নাম : অগাস্টিন নাগদআৰ ডেলা
স্বামীৰ নাম: এলাৰচনী খেলা
ঘৰ নং : 105
বয়স : 36 লিঙ্গ : মহিলা
ফটো উপলব্ধ

572 PVJ0021477
নাম : বাম মাৰ্চি
অন্যান্য: অমতা খেলা
ঘৰ নং : 105
বয়স : 35 লিঙ্গ : পুৰুষ
ফটো উপলব্ধ

573 LQX0402479
নাম : ৰাজবীৰ সিং খেলা
পিতাৰ নাম: কানাইলাল সিং
ঘৰ নং : 105
বয়স : 33 লিঙ্গ : পুৰুষ
ফটো উপলব্ধ

574 PVJ0142554
নাম : ফুলওয়াস্তী ডেলা
পিতাৰ নাম: অল্টিসন খেলা
ঘৰ নং : 105
বয়স : 21 লিঙ্গ : মহিলা
ফটো উপলব্ধ

575 LQX9039401
নাম : বৰ্ণবাচ পিয়
পিতাৰ নাম: তৰুবেন পিয়
ঘৰ নং : 106
বয়স : 79 লিঙ্গ : পুৰুষ
ফটো উপলব্ধ

576 LQX9039412
নাম : অমত পিও
পিতাৰ নাম: বাৰনাবস পিও
ঘৰ নং : 106
বয়স : 46 লিঙ্গ : পুৰুষ
ফটো উপলব্ধ

577 LQX9039423
নাম : দয়ামনী পিয়
স্বামীৰ নাম: অমত পিয়
ঘৰ নং : 106
বয়স : 42 লিঙ্গ : মহিলা
ফটো উপলব্ধ

578 LQX0402420
নাম : নিৰোদ পিও
পিতাৰ নাম: বাৰনাবচ পিও
ঘৰ নং : 106
বয়স : 41 লিঙ্গ : পুৰুষ
ফটো উপলব্ধ

R 579 LQX9039434
নাম : নিৰু পিয়
পিতাৰ নাম: বৰ্ণবাচ পিয়
ঘৰ নং : 106
বয়স : 39 লিঙ্গ : পুৰুষ
ফটো উপলব্ধ

580 LQX0402404
নাম : অঞ্জিলা পিও
স্বামীৰ নাম: নিৰোদ পিও
ঘৰ নং : 106
বয়স : 39 লিঙ্গ : মহিলা
ফটো উপলব্ধ

581 LQX9039445
নাম : বিনু পিয়
পিতাৰ নাম: বৰ্ণবাছ পিয়
ঘৰ নং : 106
বয়স : 38 লিঙ্গ : মহিলা
ফটো উপলব্ধ

582 LQX9042302
নাম : অৰুনা পিয়
স্বামীৰ নাম: বিনু পিয়
ঘৰ নং : 106
বয়স : 36 লিঙ্গ : মহিলা
ফটো উপলব্ধ

583 LQX0402628
নাম : জানমনী পিয়ো
পিতাৰ নাম: অমত পিয়ো
ঘৰ নং : 106
বয়স : 26 লিঙ্গ : মহিলা
ফটো উপলব্ধ

584 LQX9039490
নাম : মিলনী দেমতা
স্বামীৰ নাম: ৰাফেল দেমতা
ঘৰ নং : 109
বয়স : 70 লিঙ্গ : মহিলা
ফটো উপলব্ধ

585 LQX9039467
নাম : প্ৰেমচন দেমতা
স্বামীৰ নাম: আলাপিয়াচ দেমতা
ঘৰ নং : 109
বয়স : 68 লিঙ্গ : মহিলা
ফটো উপলব্ধ

586 LQX9039478
নাম : ৰচমী দেমতা
স্বামীৰ নাম: প্ৰেমচন দেমতা
ঘৰ নং : 109
বয়স : 60 লিঙ্গ : মহিলা
ফটো উপলব্ধ

587 LQX0329011
নাম : নিয়া ৰাম দেমতা
পিতাৰ নাম: প্ৰেমচন দেমতা
ঘৰ নং : 109
বয়স : 44 লিঙ্গ : পুৰুষ
ফটো উপলব্ধ

588 LQX0005728
নাম : ৰবিৰিলচোন দেমতা
পিতাৰ নাম: ৰাফেল দেমতা
ঘৰ নং : 109
বয়স : 42 লিঙ্গ : পুৰুষ
ফটো উপলব্ধ

589 LQX0005736
নাম : গোবৰগেপোন্ট কুমাৰ
দেমতা
পিতাৰ নাম: ৰাফেল দেমতা
ঘৰ নং : 109
বয়স : 41 লিঙ্গ : পুৰুষ
ফটো উপলব্ধ

590 LQX0005827
নাম : ভান বৰ্মন
পিতাৰ নাম: শিৱ বৰ্মন
ঘৰ নং : 109
বয়স : 36 লিঙ্গ : পুৰুষ
ফটো উপলব্ধ

591 LQX0005918
নাম : ইভিলিন দেমতা
পিতাৰ নাম: ৰাফেল দেমতা
ঘৰ নং : 109
বয়স : 34 লিঙ্গ : মহিলা
ফটো উপলব্ধ

592 LQX0005959
নাম : আশিশ কুমাৰ দেমতা
পিতাৰ নাম: ৰাফেল দেমতা
ঘৰ নং : 109
বয়স : 33 লিঙ্গ : পুৰুষ
ফটো উপলব্ধ

593 LQX0006056
নাম : দুলাৰন দেমতা
পিতাৰ নাম: প্ৰেমচন দেমতা
ঘৰ নং : 109
বয়স : 30 লিঙ্গ : পুৰুষ
ফটো উপলব্ধ

594 LQX9039525
নাম : বাসন্তী হেতেতেবা
স্বামীৰ নাম: বেনাদিক হেতেতেবা
ঘৰ নং : 108
বয়স : 60 লিঙ্গ : মহিলা
ফটো উপলব্ধ

595 LQX9039558
নাম : পঞ্চমী হেতেতেবা
স্বামীৰ নাম: জুলিয়াচ হেতেতেবা
ঘৰ নং : 108
বয়স : 38 লিঙ্গ : মহিলা
ফটো উপলব্ধ

596 LQX9042313
নাম : জুনিয়ল হেতেতেবা
পিতাৰ নাম: বেনাদিক হেতেতেবা
ঘৰ নং : 108
বয়স : 32 লিঙ্গ : পুৰুষ
ফটো উপলব্ধ

597 PVJ0138339
নাম : জয়দীপ হৰু
পিতাৰ নাম: ফ.চাউচ হৰ
ঘৰ নং : 108
বয়স : 20 লিঙ্গ : পুৰুষ
ফটো উপলব্ধ

598 LQX9039570
নাম : নিকলাচ হেতেতেবা
পিতাৰ নাম: যাকুব হেতেতেবা
ঘৰ নং : 108
বয়স : 74 লিঙ্গ : পুৰুষ
ফটো উপলব্ধ

599 LQX9039638
নাম : ফাবিয়ানছ হেতেতেবা
পিতাৰ নাম: নিকলাছ হেতেতেবা
ঘৰ নং : 108
বয়স : 49 লিঙ্গ : পুৰুষ
ফটো উপলব্ধ

600 LQX9039605
নাম : জাৰবিয়ানচ হেতেতেবা
পিতাৰ নাম: নিকলাচ হেতেতেবা
ঘৰ নং : 108
বয়স : 42 লিঙ্গ : পুৰুষ
ফটো উপলব্ধ

601 নাম : আন্তুচিয়া হেতেতৈবা স্বামীৰ নাম: ফবিয়ানুছ হেতেতৈবা ঘৰ নং : ১০৯ বয়স : 40 লিঙ্গ : মহিলা	LQX9039649 ফটো উপলব্ধ	602 নাম : নীলি তিকি পিতাৰ নাম: আনজুলিচ তিকি ঘৰ নং : ১০৯ বয়স : 40 লিঙ্গ : মহিলা	LQX9039616 ফটো উপলব্ধ	603 নাম : সবিআনী হেটেটোৰা পিতাৰ নাম: নিকুলস হেটেটোৰা ঘৰ নং : ১০৯ বয়স : 38 লিঙ্গ : মহিলা	LQX9039627 ফটো উপলব্ধ
S 604 নাম : অনন্ত হেতেতৈবা পিতাৰ নাম: নিকুলাছ হেতেতৈবা ঘৰ নং : ১০৯ বয়স : ৪৫ লিঙ্গ : পুৰুষ	LQX9039650 ফটো উপলব্ধ	S 605 নাম : ৰূপা মনী হেতেতৈবা স্বামীৰ নাম: অনন্ত হেতেতৈবা ঘৰ নং : ১০৯ বয়স : ৪৫ লিঙ্গ : মহিলা	LQX9039661 ফটো উপলব্ধ	606 নাম : মাৰিয়া দৰখী হেতেতৈবা পিতাৰ নাম: নিকুলাছ হেতেতৈবা ঘৰ নং : ১০৯ বয়স : 26 লিঙ্গ : মহিলা	LQX0230870 ফটো উপলব্ধ
607 নাম : সিল্বানুস হেটেটোৰা পিতাৰ নাম: নিকুলাচ হেটেটোৰা ঘৰ নং : ১০৯ বয়স : 25 লিঙ্গ : পুৰুষ	LQX0249862 ফটো উপলব্ধ	608 নাম : পবিত্ৰী হেটেটোৰা স্বামীৰ নাম: সিল্বানুস হেটেটোৰা ঘৰ নং : ১০৯ বয়স : 22 লিঙ্গ : মহিলা	LQX7691751 ফটো উপলব্ধ	609 নাম : বিনোদ হোৰো পিতাৰ নাম: সূৰ্জন হোৰো ঘৰ নং : ১১০ বয়স : 51 লিঙ্গ : পুৰুষ	LQX9039683 ফটো উপলব্ধ
610 নাম : ধিয়ানী হোৰো স্বামীৰ নাম: সূৰ্জন হোৰো ঘৰ নং : ১১০ বয়স : 47 লিঙ্গ : মহিলা	LQX9039672 ফটো উপলব্ধ	611 নাম : জুবাল হেমবৰম পিতাৰ নাম: দুলাৰান হেমবৰম ঘৰ নং : 110 বয়স : 31 লিঙ্গ : পুৰুষ	LQX1137355 ফটো উপলব্ধ	612 নাম : গোলমনী ৰায় স্বামীৰ নাম: ৰুদ্ৰ ৰায় ঘৰ নং : ১১১ বয়স : 67 লিঙ্গ : মহিলা	LQX9039694 ফটো উপলব্ধ
613 নাম : চাৰাজ ৰায় পিতাৰ নাম: ৰুদ্ৰ ৰায় ঘৰ নং : ১১১ বয়স : 39 লিঙ্গ : পুৰুষ	LQX9039707 ফটো উপলব্ধ	614 নাম : আশা ৰায় স্বামীৰ নাম: সুৰজ ৰায় ঘৰ নং : ১১১ বয়স : 36 লিঙ্গ : মহিলা	LQX0402693 ফটো উপলব্ধ	615 নাম : আশাৰানী ৰায় মাতৃৰ নাম: গোলমনী ৰায় ঘৰ নং : ১১১ বয়স : 27 লিঙ্গ : মহিলা	LQX0231001 ফটো উপলব্ধ
616 নাম : সমবাৰী বৰাইক স্বামীৰ নাম: পুতুল বৰাইক ঘৰ নং : ১১৪ বয়স : 67 লিঙ্গ : মহিলা	LQX9039741 ফটো উপলব্ধ	617 নাম : ৰাজ বৰাইক পিতাৰ নাম: পুতুল বৰাইক ঘৰ নং : ১১৪ বয়স : 39 লিঙ্গ : পুৰুষ	LQX9039763 ফটো উপলব্ধ	618 নাম : যোচেফ বৰাইক পিতাৰ নাম: পুতুল বৰাইক ঘৰ নং : ১১৪ বয়স : 38 লিঙ্গ : পুৰুষ	LQX9039752 ফটো উপলব্ধ
619 নাম : মীনা বৰাইক স্বামীৰ নাম: ৰাজু বৰাইক ঘৰ নং : ১১৪ বয়স : 37 লিঙ্গ : মহিলা	LQX9039774 ফটো উপলব্ধ	620 নাম : গকুল বাৰাইক পিতাৰ নাম: দেক্ষী বাৰাইক ঘৰ নং : ১১৫ বয়স : 32 লিঙ্গ : পুৰুষ	LQX9042324 ফটো উপলব্ধ	621 নাম : জৰিনা দৈমাৰী স্বামীৰ নাম: গকুল বাৰাইক ঘৰ নং : ১১৫ বয়স : 31 লিঙ্গ : মহিলা	LQX1613087 ফটো উপলব্ধ
622 নাম : মৰিউম বাৰাইক পিতাৰ নাম: লক্ষীদাস বাৰাইক ঘৰ নং : ১১৫ বয়স : 29 লিঙ্গ : মহিলা	LQX0317628 ফটো উপলব্ধ	623 নাম : চুন ভূমিজ পিতাৰ নাম: সাদ্ৰো ভূমিজ ঘৰ নং : ১১৬ বয়স : 67 লিঙ্গ : পুৰুষ	LQX9039809 ফটো উপলব্ধ	624 নাম : লোহিত ভূমিজ পিতাৰ নাম: চুন ভূমিজ ঘৰ নং : ১১৬ বয়স : 42 লিঙ্গ : পুৰুষ	LQX9039821 ফটো উপলব্ধ
625 নাম : মোহিত ভূমিজ পিতাৰ নাম: চুন ভূমিজ ঘৰ নং : ১১৬ বয়স : 38 লিঙ্গ : পুৰুষ	LQX9039832 ফটো উপলব্ধ	626 নাম : বুলবলী ভূমিজ স্বামীৰ নাম: মোহিত ভূমিজ ঘৰ নং : ১১৬ বয়স : 32 লিঙ্গ : মহিলা	LQX9042335 ফটো উপলব্ধ	R 627 নাম : বিকাচ টুতী মাতৃৰ নাম: ৰঞ্জিতা টুতী ঘৰ নং : ১১৬ বয়স : 21 লিঙ্গ : পুৰুষ	LQX7680259 ফটো উপলব্ধ
628 নাম : বিকাশ টুটি পিতাৰ নাম: প্ৰশান্ত টুটি ঘৰ নং : 116 বয়স : 21 লিঙ্গ : পুৰুষ	PVJ0021618 ফটো উপলব্ধ	629 নাম : প্ৰশান্ত তুতি পিতাৰ নাম: লৌতু তুতি ঘৰ নং : ১১৬ক বয়স : 42 লিঙ্গ : পুৰুষ	LQX9039865 ফটো উপলব্ধ	630 নাম : ৰঞ্জিতা তুতি স্বামীৰ নাম: প্ৰশান্ত তুতি ঘৰ নং : ১১৬ক বয়স : 40 লিঙ্গ : মহিলা	LQX9039876 ফটো উপলব্ধ

631 নাম : এডবেন হৰো পিতাৰ নাম: আচাৰ হৰ ঘৰ নং : ১১৭ বয়স : 69 লিঙ্গ : পুৰুষ	LQX9039898 ফটো উপলব্ধ	632 নাম : মাকনী হৰ পিতাৰ নাম: এডবেন হৰ ঘৰ নং : ১১৭ বয়স : 33 লিঙ্গ : মহিলা	LQX9042346 ফটো উপলব্ধ	R 633 নাম : অশোক হৰ পিতাৰ নাম: এডবেন হৰ ঘৰ নং : ১১৭ বয়স : 32 লিঙ্গ : পুৰুষ	LQX1613247 ফটো উপলব্ধ
634 নাম : অশোক হৰ পিতাৰ নাম: এডবেন হৰ ঘৰ নং : 117 বয়স : 31 লিঙ্গ : পুৰুষ	LQX0417758 ফটো উপলব্ধ	635 নাম : জিহুটো হৰো পিতাৰ নাম: এডভিন্ত হৰো ঘৰ নং : ১১৭ বয়স : 28 লিঙ্গ : পুৰুষ	LQX0111963 ফটো উপলব্ধ	S 636 নাম : ইবৰী হৰ পিতাৰ নাম: এডবেন হৰ ঘৰ নং : ১১৭ বয়স : 27 লিঙ্গ : মহিলা	LQX0117143 ফটো উপলব্ধ
637 নাম : কমলী কান্দুলনা স্বামীৰ নাম: চিলাচ কান্দুলনা ঘৰ নং : ১১৮ বয়স : 56 লিঙ্গ : মহিলা	LQX9039945 ফটো উপলব্ধ	638 নাম : মাৰ্কুচ কান্দুলনা পিতাৰ নাম: লেবীয়া কান্দুলনা ঘৰ নং : ১১৮ বয়স : 43 লিঙ্গ : পুৰুষ	LQX9039923 ফটো উপলব্ধ	639 নাম : পাউলিনা কান্দুলনা পিতাৰ নাম: লেবীয়া কান্দুলনা ঘৰ নং : ১১৮ বয়স : 40 লিঙ্গ : মহিলা	LQX9039934 ফটো উপলব্ধ
640 নাম : কুবাৰী কান্দুলনা স্বামীৰ নাম: মাৰ্কুচ কান্দুলনা ঘৰ নং : ১১৮ বয়স : 36 লিঙ্গ : মহিলা	LQX9039956 ফটো উপলব্ধ	641 নাম : চাবিয় কান্দুলনাক পিতাৰ নাম: চিলাচ কান্দুলনাক ঘৰ নং : ১১৮ বয়স : 30 লিঙ্গ : পুৰুষ	LQX0124917 ফটো উপলব্ধ	642 নাম : লুকাচ কান্দুলনা পিতাৰ নাম: চিলাচ কান্দুলনা ঘৰ নং : ১১৮ বয়স : 25 লিঙ্গ : পুৰুষ	LQX0402768 ফটো উপলব্ধ
643 নাম : মাছিমল হৰো পিতাৰ নাম: বাৰ্থেল হৰো ঘৰ নং : ১১৯ বয়স : 70 লিঙ্গ : পুৰুষ	LQX9039978 ফটো উপলব্ধ	644 নাম : আলমা হৰো স্বামীৰ নাম: মাছিমল হৰো ঘৰ নং : ১১৯ বয়স : 66 লিঙ্গ : মহিলা	LQX9039989 ফটো উপলব্ধ	645 নাম : ভেঙ্কট হৰ পিতাৰ নাম: মাছিমল হৰ ঘৰ নং : ১১৯ বয়স : 47 লিঙ্গ : পুৰুষ	LQX9039990 ফটো উপলব্ধ
646 নাম : ইভানজলী হৰ পিতাৰ নাম: ভিঙ্কট হৰ ঘৰ নং : ১১৯ বয়স : 25 লিঙ্গ : মহিলা	LQX0402529 ফটো উপলব্ধ	647 নাম : প্ৰফিলা ধান স্বামীৰ নাম: ইয়োব ধান ঘৰ নং : ১২০ বয়স : 59 লিঙ্গ : মহিলা	LQX9040044 ফটো উপলব্ধ	648 নাম : অনপ ধান পিতাৰ নাম: ইয়োব ধান ঘৰ নং : ১২০ বয়স : 41 লিঙ্গ : পুৰুষ	LQX9040055 ফটো উপলব্ধ
649 নাম : জব্ৰিয়ানী ধান স্বামীৰ নাম: অনপ ধান ঘৰ নং : ১২০ বয়স : 32 লিঙ্গ : মহিলা	LQX9042357 ফটো উপলব্ধ	650 নাম : জ্যোতিষ হেটেটোৱা মেছ পিতাৰ নাম: দয়াল হেতেতেবা মেছ ঘৰ নং : 120 ক বয়স : 37 লিঙ্গ : পুৰুষ	JRQ5036986 ফটো উপলব্ধ	651 নাম : ৰবাৰ্ট চাল পিতাৰ নাম: চামচন চাল ঘৰ নং : ১২১ বয়স : 50 লিঙ্গ : পুৰুষ	LQX9040088 ফটো উপলব্ধ
652 নাম : ইনুচ চাল পিতাৰ নাম: চামচন চাল ঘৰ নং : ১২১ বয়স : 45 লিঙ্গ : পুৰুষ	LQX9040099 ফটো উপলব্ধ	653 নাম : বুচেল চাল পিতাৰ নাম: চামচন চাল ঘৰ নং : ১২১ বয়স : 40 লিঙ্গ : পুৰুষ	LQX9040102 ফটো উপলব্ধ	654 নাম : মেলানী চাল স্বামীৰ নাম: ইনুচ চাল ঘৰ নং : ১২১ বয়স : 38 লিঙ্গ : মহিলা	LQX9042551 ফটো উপলব্ধ
655 নাম : মীনা চাল স্বামীৰ নাম: বুচেল চাল ঘৰ নং : ১২১ বয়স : 33 লিঙ্গ : মহিলা	LQX1613305 ফটো উপলব্ধ	656 নাম : কালে হৰ পিতাৰ নাম: চামুয়েল হৰ ঘৰ নং : ১২২ বয়স : 55 লিঙ্গ : পুৰুষ	LQX9040168 ফটো উপলব্ধ	657 নাম : কুপা হৰ স্বামীৰ নাম: জিব্ৰিয়েল হৰ ঘৰ নং : ১২২ বয়স : 53 লিঙ্গ : মহিলা	LQX9040157 ফটো উপলব্ধ
658 নাম : অলিতা হৰো পিতাৰ নাম: চামুয়েল হৰো ঘৰ নং : ১২২ বয়স : 45 লিঙ্গ : মহিলা	LQX0151886 ফটো উপলব্ধ	659 নাম : চুনিতা হৰ মাতৃৰ নাম: জিব্ৰিয়েল হৰ ঘৰ নং : ১২২ বয়স : 31 লিঙ্গ : মহিলা	LQX1613123 ফটো উপলব্ধ	660 নাম : নবনিতা হৰ স্বামীৰ নাম: সুনীল হৰ ঘৰ নং : ১২২ বয়স : 29 লিঙ্গ : মহিলা	LQX0402578 ফটো উপলব্ধ

661 নাম : চুনিল হৰো মাতৃৰ নাম: কপা হৰো ঘৰ নং : 122 বয়স : 28 লিঙ্গ : পুৰুষ	LQX0014597 ফটো উপলব্ধ	662 নাম : প্রজীত হৰ মাতৃৰ নাম: কপা হৰ ঘৰ নং : 122 বয়স : 23 লিঙ্গ : পুৰুষ	LQX0541607 ফটো উপলব্ধ	663 নাম : কেলমেন্টীনা হৰ পিতাৰ নাম: বিমচ হৰ ঘৰ নং : 123 বয়স : 38 লিঙ্গ : মহিলা	LQX9040215 ফটো উপলব্ধ
664 নাম : অনিল হৰো মাতৃৰ নাম: ইচতুতি হৰো ঘৰ নং : 123 বয়স : 37 লিঙ্গ : পুৰুষ	LQX0152348 ফটো উপলব্ধ	665 নাম : জিলিনা হৰো মাতৃৰ নাম: ইচতুটি হৰো ঘৰ নং : 123 বয়স : 35 লিঙ্গ : মহিলা	LQX0152397 ফটো উপলব্ধ	666 নাম : ডৰখী চুতিয়া স্বামীৰ নাম: উপোল চুতিয়া ঘৰ নং : 123 বয়স : 42 লিঙ্গ : মহিলা	LQX1613372 ফটো উপলব্ধ
667 নাম : লুচিয়া বাৰাইক স্বামীৰ নাম: জুলিয়াছ বাৰাইক ঘৰ নং : 35 বয়স : 35 লিঙ্গ : মহিলা	LQX0386409 ফটো উপলব্ধ	668 নাম : অনিমা বৰাইক স্বামীৰ নাম: তৰুন বৰাইক ঘৰ নং : 56 বয়স : 56 লিঙ্গ : মহিলা	LQX9040248 ফটো উপলব্ধ	669 নাম : অনিল বৰাইক পিতাৰ নাম: তৰুন বৰাইক ঘৰ নং : 38 বয়স : 38 লিঙ্গ : পুৰুষ	LQX9040259 ফটো উপলব্ধ
670 নাম : মুনজ বৰাইক পিতাৰ নাম: তৰুন বৰাইক ঘৰ নং : 125 বয়স : 36 লিঙ্গ : পুৰুষ	LQX9040260 ফটো উপলব্ধ	671 নাম : পংকজ বৰাইক পিতাৰ নাম: তৰুন বৰাইক ঘৰ নং : 125 বয়স : 35 লিঙ্গ : পুৰুষ	LQX9040271 ফটো উপলব্ধ	672 নাম : কুচুমী বৰাইক স্বামীৰ নাম: অনীল বৰাইক ঘৰ নং : 125 বয়স : 34 লিঙ্গ : মহিলা	LQX0250035 ফটো উপলব্ধ
673 নাম : আশা বৰাইক স্বামীৰ নাম: মুনজ ঘৰ নং : 125 বয়স : 30 লিঙ্গ : মহিলা	PVJ0068940 ফটো উপলব্ধ	674 নাম : দয়ামনী হেতেতেরা স্বামীৰ নাম: কপা হেতেতেরা ঘৰ নং : 126 বয়স : 66 লিঙ্গ : মহিলা	LQX9040293 ফটো উপলব্ধ	675 নাম : দমনিক হেতেতেরা পিতাৰ নাম: কপা হেতেতেরা ঘৰ নং : 126 বয়স : 37 লিঙ্গ : পুৰুষ	LQX1613225 ফটো উপলব্ধ
676 নাম : নীহা হেতেতেরা স্বামীৰ নাম: দমনিক হেতেতেরা ঘৰ নং : 126 বয়স : 32 লিঙ্গ : মহিলা	LQX1613338 ফটো উপলব্ধ	677 নাম : দমনিক হেতেতেরা পিতাৰ নাম: কপা হেতেতেরা ঘৰ নং : 126 বয়স : 32 লিঙ্গ : পুৰুষ	LQX0441501 ফটো উপলব্ধ	678 নাম : যিচয়া হেতেতেরা পিতাৰ নাম: যোচেফ হেতেতেরা ঘৰ নং : 129 বয়স : 48 লিঙ্গ : পুৰুষ	LQX9040339 ফটো উপলব্ধ
679 নাম : মালতী হেতেতেরা স্বামীৰ নাম: থোমাচ হেতেতেরা ঘৰ নং : 129 বয়স : 41 লিঙ্গ : মহিলা	LQX9040351 ফটো উপলব্ধ	680 নাম : জৰ্জ হেতেতেরা মাতৃৰ নাম: মালতী হেতেতেরা ঘৰ নং : 129 বয়স : 24 লিঙ্গ : পুৰুষ	LQX7680044 ফটো উপলব্ধ	681 নাম : আৰফিলা হেতেতেরা স্বামীৰ নাম: ইবিত হেতেতেরা ঘৰ নং : 128 বয়স : 52 লিঙ্গ : মহিলা	LQX9040395 ফটো উপলব্ধ
682 নাম : চান কুমাৰ হেতেতেরা পিতাৰ নাম: ইবিত হেতেতেরা ঘৰ নং : 128 বয়স : 28 লিঙ্গ : পুৰুষ	LQX0317727 ফটো উপলব্ধ	683 নাম : অজয় কুমাৰ হেতেতেরা পিতাৰ নাম: ইবিত হেতেতেরা ঘৰ নং : 128 বয়স : 27 লিঙ্গ : পুৰুষ	LQX0112102 ফটো উপলব্ধ	684 নাম : মেৰিনা হেতেতেরা পিতাৰ নাম: আৰলিলা হেতেতেরা ঘৰ নং : 128 বয়স : 23 লিঙ্গ : মহিলা	LQX0542001 ফটো উপলব্ধ
685 নাম : বিজয় হেতেতেরা পিতাৰ নাম: ইবিত হেতেতেরা ঘৰ নং : 128 বয়স : 23 লিঙ্গ : পুৰুষ	LQX0534131 ফটো উপলব্ধ	686 নাম : তপেশ্বৰী হেতেতেরা স্বামীৰ নাম: পৌল হেতেতেরা ঘৰ নং : 129 বয়স : 52 লিঙ্গ : মহিলা	LQX9040419 ফটো উপলব্ধ	687 নাম : অঞ্জীমা হেতেতেরা পিতাৰ নাম: পৌল হেতেতেরা ঘৰ নং : 129 বয়স : 36 লিঙ্গ : মহিলা	LQX9040420 ফটো উপলব্ধ
688 নাম : ৰাজুল হেতেতেরা পিতাৰ নাম: পৌল হেতেতেরা ঘৰ নং : 129 বয়স : 36 লিঙ্গ : পুৰুষ	LQX9040431 ফটো উপলব্ধ	689 নাম : কাৰলুচ হেতেতেরা পিতাৰ নাম: পৌল হেতেতেরা ঘৰ নং : 129 বয়স : 32 লিঙ্গ : পুৰুষ	LQX9042368 ফটো উপলব্ধ	690 নাম : ছেম ছংগা পিতাৰ নাম: প্ৰফুল্ল ছংগা ঘৰ নং : 130 বয়স : 76 লিঙ্গ : পুৰুষ	LQX9040442 ফটো উপলব্ধ

691 নাম : প্রফুল্ল চাংগা পিতাৰ নাম: শ্যাম চাংগা ঘৰ নং : ১৩০ বয়স : 36 লিঙ্গ : পুৰুষ	LQX0249920 ফটো উপলব্ধ	692 নাম : লিলী চাংগা স্বামীৰ নাম: প্রফুল্ল চাংগা ঘৰ নং : ১৩০ বয়স : 28 লিঙ্গ : মহিলা	LQX0250043 ফটো উপলব্ধ	693 নাম : এগ্নেচ চুতিয়া পিতাৰ নাম: মীনমানি চুতিয়া ঘৰ নং : ১৩১ বয়স : 61 লিঙ্গ : পুৰুষ	LQX9040464 ফটো উপলব্ধ
694 নাম : প্রতুল চুতিয়া পিতাৰ নাম: এগ্নেচ চুতিয়া ঘৰ নং : ১৩১ বয়স : 38 লিঙ্গ : পুৰুষ	LQX9040500 ফটো উপলব্ধ	S 695 নাম : গীতা চুতিয়া স্বামীৰ নাম: প্রতুল চুতিয়া ঘৰ নং : ১৩১ বয়স : 37 লিঙ্গ : মহিলা	LQX9042379 ফটো উপলব্ধ	696 নাম : চিবিলা চুতিয়া স্বামীৰ নাম: প্রতুল চুতিয়া ঘৰ নং : ১৩১ বয়স : 34 লিঙ্গ : মহিলা	LQX1613327 ফটো উপলব্ধ
697 নাম : পাতৰস সুতিয়া পিতাৰ নাম: মনীমাচী সুতিয়া ঘৰ নং : ১৩২ বয়স : 73 লিঙ্গ : পুৰুষ	LQX9040511 ফটো উপলব্ধ	698 নাম : জেতিশ চুটিয়া পিতাৰ নাম: পাতৰস চুটিয়া ঘৰ নং : ১৩২ বয়স : 45 লিঙ্গ : পুৰুষ	LQX9040533 ফটো উপলব্ধ	699 নাম : বিপুল চুটিয়া পিতাৰ নাম: পাত্ৰাচ চুটিয়া ঘৰ নং : ১৩২ বয়স : 41 লিঙ্গ : পুৰুষ	LQX9040544 ফটো উপলব্ধ
700 নাম : দিপুল চুটিয়া পিতাৰ নাম: পাত্ৰাচ চুটিয়া ঘৰ নং : ১৩২ বয়স : 37 লিঙ্গ : পুৰুষ	LQX9040566 ফটো উপলব্ধ	701 নাম : প্রনতী টিলাটিপা স্বামীৰ নাম: হৰুৰ টিলাটিপা ঘৰ নং : ১৩৩ বয়স : 61 লিঙ্গ : মহিলা	LQX9040588 ফটো উপলব্ধ	S 702 নাম : জীউতী টিলাটিপা পিতাৰ নাম: হৰুৰ টিলাটিপা ঘৰ নং : ১৩৩ বয়স : 38 লিঙ্গ : মহিলা	LQX9040599 ফটো উপলব্ধ
703 নাম : পুষ্পাঞ্জলি টিলিটপা মাতৃৰ নাম: প্রণতি টিলিটপা ঘৰ নং : ১৩৩ বয়স : 26 লিঙ্গ : মহিলা	LQX0249995 ফটো উপলব্ধ	704 নাম : ডাবিদচন পিয় পিতাৰ নাম: বুবেন পিয় ঘৰ নং : ১৩৪ বয়স : 55 লিঙ্গ : পুৰুষ	LQX9040613 ফটো উপলব্ধ	705 নাম : লাতুমী পিয় স্বামীৰ নাম: দাবিদ পিয় ঘৰ নং : ১৩৪ বয়স : 52 লিঙ্গ : মহিলা	LQX9040635 ফটো উপলব্ধ
706 নাম : প্রানজিত পিয় পিতাৰ নাম: ডাবিদচন পিয় ঘৰ নং : ১৩৪ বয়স : 40 লিঙ্গ : পুৰুষ	LQX9040646 ফটো উপলব্ধ	707 নাম : নেলচন পিয় পিতাৰ নাম: বুবেন পিয় ঘৰ নং : ১৩৫ বয়স : 67 লিঙ্গ : পুৰুষ	LQX9040657 ফটো উপলব্ধ	E 708 নাম : এন্দাৰচন পিয় পিতাৰ নাম: নেলচন পিয় ঘৰ নং : ১৩৫ বয়স : 46 লিঙ্গ : পুৰুষ	LQX1613167 ফটো উপলব্ধ
709 নাম : এদিচন পিয় পিতাৰ নাম: নেলচন পিয় ঘৰ নং : ১৩৫ বয়স : 39 লিঙ্গ : পুৰুষ	LQX9040679 ফটো উপলব্ধ	710 নাম : জিৰিয়াছ পিয় পিতাৰ নাম: নেলচন পিয় ঘৰ নং : ১৩৫ বয়স : 34 লিঙ্গ : পুৰুষ	LQX9042391 ফটো উপলব্ধ	711 নাম : চিয়ন পিয় পিতাৰ নাম: নেলচন পিয় ঘৰ নং : ১৩৫ বয়স : 33 লিঙ্গ : পুৰুষ	LQX9042380 ফটো উপলব্ধ
712 নাম : অনামিকা পিয় স্বামীৰ নাম: এদিচন পিয় ঘৰ নং : 135 বয়স : 29 লিঙ্গ : মহিলা	LQX0444737 ফটো উপলব্ধ	713 নাম : অনামিকা পিয় পিতাৰ নাম: এন্দাৰচন পিয় ঘৰ নং : ১৩৫ বয়স : 26 লিঙ্গ : মহিলা	LQX0328815 ফটো উপলব্ধ	714 নাম : হেপ্পছ পিয় পিতাৰ নাম: নেলচন পিয় ঘৰ নং : ১৩৫ বয়স : 25 লিঙ্গ : পুৰুষ	LQX0463448 ফটো উপলব্ধ
715 নাম : উৰ্মিলা পিও স্বামীৰ নাম: বেলচন পিও ঘৰ নং : ১৩৬ বয়স : 63 লিঙ্গ : মহিলা	LQX0508895 ফটো উপলব্ধ	E 716 নাম : বেলচন পিয় পিতাৰ নাম: বুবেন পিয় ঘৰ নং : ১৩৬ বয়স : 62 লিঙ্গ : পুৰুষ	LQX9040680 ফটো উপলব্ধ	717 নাম : হিৰনছ পিয় পিতাৰ নাম: বেলচন পিয়া ঘৰ নং : ১৩৬ বয়স : 32 লিঙ্গ : পুৰুষ	LQX1162387 ফটো উপলব্ধ
718 নাম : সিলবংতী পিও পিতাৰ নাম: বেলচন পিয়া ঘৰ নং : 136 বয়স : 27 লিঙ্গ : মহিলা	LQX1138015 ফটো উপলব্ধ	R 719 নাম : চান্তিবেলী তপু পিতাৰ নাম: আৰিচালুম তপু ঘৰ নং : ১৩৭ বয়স : 50 লিঙ্গ : মহিলা	LQX0342519 ফটো উপলব্ধ	720 নাম : শান্তিবেলী তপু পিতাৰ নাম: আৰিচালুম তপু ঘৰ নং : ১৩৭ বয়স : 46 লিঙ্গ : মহিলা	LQX9040737 ফটো উপলব্ধ

721 নাম : মিলন তপু পিতাৰ নাম: আবিচালুম তপু ঘৰ নং : ১৩৭ বয়স : 42 লিঙ্গ : পুৰুষ	LQX9040759 ফটো উপলব্ধ	722 নাম : প্ৰিয়া লতা টপু স্বামীৰ নাম: মুকুটচন টপু ঘৰ নং : ১৩৭ক বয়স : 46 লিঙ্গ : মহিলা	LQX9042415 ফটো উপলব্ধ	723 নাম : উইলিয়াম ধেলা পিতাৰ নাম: যোহন ধেলা ঘৰ নং : ১৩৮ বয়স : 48 লিঙ্গ : পুৰুষ	LQX9040782 ফটো উপলব্ধ
724 নাম : মিনতী ধেলা পিতাৰ নাম: যোহন ধেলা ঘৰ নং : ১৩৮ বয়স : 42 লিঙ্গ : মহিলা	LQX9040793 ফটো উপলব্ধ	725 নাম : ইলানি ধেলা স্বামীৰ নাম: উইলেম ধেলা ঘৰ নং : ১৩৮ বয়স : 42 লিঙ্গ : মহিলা	LQX9040839 ফটো উপলব্ধ	726 নাম : প্ৰভাতী ধেলা পিতাৰ নাম: যোহন ধেলা ঘৰ নং : ১৩৮ বয়স : 40 লিঙ্গ : মহিলা	LQX9040806 ফটো উপলব্ধ
727 নাম : বজনি ডেলা স্বামীৰ নাম: উইলবাৰ্ট ডেলা ঘৰ নং : ১৩৮ বয়স : 39 লিঙ্গ : মহিলা	LQX0402842 ফটো উপলব্ধ	728 নাম : উইবাৰ্ট ডেলা পিতাৰ নাম: যোহন ধেলা ঘৰ নং : ১৩৮ বয়স : 38 লিঙ্গ : পুৰুষ	LQX9040817 ফটো উপলব্ধ	729 নাম : এদুৱাৰ ধেলা পিতাৰ নাম: মোহন ধেলা ঘৰ নং : ১৩৮ বয়স : 36 লিঙ্গ : পুৰুষ	LQX9040828 ফটো উপলব্ধ
730 নাম : হাজিৰা ধেলা স্বামীৰ নাম: এদুৱাৰ ধেলা ঘৰ নং : ১৩৮ বয়স : 33 লিঙ্গ : মহিলা	LQX9042426 ফটো উপলব্ধ	731 নাম : প্ৰাজুলী ডেলা পিতাৰ নাম: ৱিলিয়াম ডেলা ঘৰ নং : ১৩৮ বয়স : 25 লিঙ্গ : মহিলা	LQX0269621 ফটো উপলব্ধ	732 নাম : হাইনাত্ৰী দৈমাৰী স্বামীৰ নাম: ৱাজসন দৈমাৰী ঘৰ নং : 138 গ বয়স : 23 লিঙ্গ : মহিলা	PVJ0044958 ফটো উপলব্ধ
733 নাম : প্ৰিয়া বাগ্গাৰী পিতাৰ নাম: প্ৰচেন বাগ্গাৰী ঘৰ নং : ১৩৮ বয়স : 21 লিঙ্গ : মহিলা	LQX7674450 ফটো উপলব্ধ	734 নাম : জিৱিত কুং ধেলা পিতাৰ নাম: উইলিয়াম চেমালি ঘৰ নং : 138 বয়স : 20 লিঙ্গ : পুৰুষ	PVJ0020941 ফটো উপলব্ধ	735 নাম : ইমানৱেল দৈমাৰী পিতাৰ নাম: নৱ কুমাৰ দৈমাৰী ঘৰ নং : ১৩৮গ বয়স : 27 লিঙ্গ : পুৰুষ	LQX0112011 ফটো উপলব্ধ
736 নাম : নৱ কুমাৰ দৈমাৰী পিতাৰ নাম: শনিৰাম দৈমাৰী ঘৰ নং : ১৩৮গ বয়স : 59 লিঙ্গ : পুৰুষ	LQX1613236 ফটো উপলব্ধ	737 নাম : প্ৰচেন বাগ্গাৰী পিতাৰ নাম: চিমচন বাগ্গাৰী ঘৰ নং : ১৩৮খ বয়স : 55 লিঙ্গ : পুৰুষ	LQX9040862 ফটো উপলব্ধ	738 নাম : পুনি দৈমাৰী স্বামীৰ নাম: নৱ কুমাৰ দৈমাৰী ঘৰ নং : ১৩৮গ বয়স : 50 লিঙ্গ : মহিলা	LQX9040884 ফটো উপলব্ধ
739 নাম : জয়মনী বাগ্গাৰী স্বামীৰ নাম: প্ৰচেন বাগ্গাৰী ঘৰ নং : ১৩৮খ বয়স : 50 লিঙ্গ : মহিলা	LQX9040873 ফটো উপলব্ধ	740 নাম : বিজ্ঞান দৈমাৰী পিতাৰ নাম: নৱ কুমাৰ দৈমাৰী ঘৰ নং : ১৩৮গ বয়স : 30 লিঙ্গ : পুৰুষ	LQX1613076 ফটো উপলব্ধ	741 নাম : জেমচ হৰ পিতাৰ নাম: চিলাচ হৰ ঘৰ নং : ১৪০ বয়স : 62 লিঙ্গ : পুৰুষ	LQX9040895 ফটো উপলব্ধ
742 নাম : কেথীনা হৰো স্বামীৰ নাম: জেমচ হৰো ঘৰ নং : ১৪০ বয়স : 54 লিঙ্গ : মহিলা	LQX9040908 ফটো উপলব্ধ	743 নাম : জেমচ হৰ পিতাৰ নাম: জেমচ হৰ ঘৰ নং : ১৪০ বয়স : 36 লিঙ্গ : পুৰুষ	LQX0402917 ফটো উপলব্ধ	744 নাম : ৰেণু হৰো পিতাৰ নাম: জেমস হৰো ঘৰ নং : ১৪০ বয়স : 36 লিঙ্গ : মহিলা	LQX9040919 ফটো উপলব্ধ
745 নাম : জুদাছ হৰ পিতাৰ নাম: জেমছ হৰ ঘৰ নং : ১৪০ বয়স : 32 লিঙ্গ : পুৰুষ	LQX0114744 ফটো উপলব্ধ	746 নাম : মিন্টু হৰ পিতাৰ নাম: জামেচ হৰো ঘৰ নং : ১৪০ বয়স : 32 লিঙ্গ : পুৰুষ	LQX0161026 ফটো উপলব্ধ	747 নাম : চিলাছ হৰ পিতাৰ নাম: জেমছ হৰ ঘৰ নং : ১৪০ বয়স : 28 লিঙ্গ : পুৰুষ	LQX0112045 ফটো উপলব্ধ
748 নাম : বিমলী জেণ্ডাৰ স্বামীৰ নাম: আলেকজেণ্ডাৰ লুৰ্ড ঘৰ নং : ১৪১ বয়স : 55 লিঙ্গ : মহিলা	LQX9040920 ফটো উপলব্ধ	749 নাম : অমলী ডেলা মাতৃৰ নাম: মাগদালী ডেলা ঘৰ নং : ১৪১ বয়স : 49 লিঙ্গ : মহিলা	LQX0023838 ফটো উপলব্ধ	750 নাম : চুচীতা ডেলা মাতৃৰ নাম: অমলী ডেলা ঘৰ নং : ১৪১ বয়স : 28 লিঙ্গ : মহিলা	LQX0024026 ফটো উপলব্ধ

751 নাম : অমল দৈমাৰী পিতাৰ নাম: নৰেশ্বৰ দৈমাৰী ঘৰ নং : ১৪১ক বয়স : 65 লিঙ্গ : পুৰুষ	LQX9040953 ফটো উপলব্ধ	752 নাম : দানেশ্বৰী বড়ো স্বামীৰ নাম: অমল দৈমাৰী ঘৰ নং : ১৪১ক বয়স : 50 লিঙ্গ : মহিলা	LQX9040964 ফটো উপলব্ধ	753 নাম : এঞ্জেল দৈমাৰী পিতাৰ নাম: অমল দৈমাৰী ঘৰ নং : ১৪১ক বয়স : 31 লিঙ্গ : মহিলা	LQX9042642 ফটো উপলব্ধ
754 নাম : ম:মকিব আলি পিতাৰ নাম: মুছলিম আলি ঘৰ নং : ১৪২ বয়স : 70 লিঙ্গ : পুৰুষ	LQX9040975 ফটো উপলব্ধ	755 নাম : নীলিমা বেগম স্বামীৰ নাম: ম:মকিব আলি ঘৰ নং : ১৪২ বয়স : 68 লিঙ্গ : মহিলা	LQX9040986 ফটো উপলব্ধ	756 নাম : মিচ মেৰিনা বেগম পিতাৰ নাম: ম:মকিব আলি ঘৰ নং : ১৪২ বয়স : 41 লিঙ্গ : মহিলা	LQX9041003 ফটো উপলব্ধ
757 নাম : মোক্তাৰ আলী পিতাৰ নাম: ম:মকিব আলি ঘৰ নং : ১৪২ বয়স : 39 লিঙ্গ : পুৰুষ	LQX9040997 ফটো উপলব্ধ	758 নাম : আজমেৰী বেগম স্বামীৰ নাম: মোক্তাৰ আলি ঘৰ নং : ১৪২ বয়স : 37 লিঙ্গ : মহিলা	LQX9041014 ফটো উপলব্ধ	759 নাম : এদবাৰ্ড দৈমাৰী পিতাৰ নাম: শনি দৈমাৰী ঘৰ নং : ১৪৪ বয়স : 47 লিঙ্গ : পুৰুষ	LQX9041047 ফটো উপলব্ধ
760 নাম : ইষ্টেৰ দৈমাৰী স্বামীৰ নাম: এদবাৰ্ড দৈমাৰী ঘৰ নং : ১৪৪ বয়স : 42 লিঙ্গ : মহিলা	LQX9041058 ফটো উপলব্ধ	761 নাম : সোনম দৈমাৰী পিতাৰ নাম: এডুবাৰ্ড দৈমাৰী ঘৰ নং : ১৪৪ বয়স : 29 লিঙ্গ : মহিলা	LQX0230854 ফটো উপলব্ধ	762 নাম : আকাশ দৈমাৰী পিতাৰ নাম: এডুবাৰ্ড দৈমাৰী ঘৰ নং : ১৪৪ বয়স : 25 লিঙ্গ : পুৰুষ	LQX7653546 ফটো উপলব্ধ
763 নাম : ছালিয়ানী ধেলা স্বামীৰ নাম: বুবী ধেলা ঘৰ নং : ১৪৫ বয়স : 61 লিঙ্গ : মহিলা	LQX9041070 ফটো উপলব্ধ	764 নাম : বাজীৰু ধেলা পিতাৰ নাম: বুবী ধেলা ঘৰ নং : ১৪৫ বয়স : 38 লিঙ্গ : পুৰুষ	LQX9041081 ফটো উপলব্ধ	# 765 নাম : ঝাখাৰিয়া ধেলা পিতাৰ নাম: বুবী ধেলা ঘৰ নং : ১৪৫ বয়স : 36 লিঙ্গ : পুৰুষ	LQX1613190 ফটো উপলব্ধ
766 নাম : বেবতী হৰ স্বামীৰ নাম: জাখাৰীয়া ডেলা ঘৰ নং : ১৪৫ বয়স : 31 লিঙ্গ : মহিলা	LQX1162635 ফটো উপলব্ধ	767 নাম : গিলবাৰ্ট ধেলা পিতাৰ নাম: চকয় ধেলা ঘৰ নং : ১৪৬ বয়স : 40 লিঙ্গ : পুৰুষ	LQX9041105 ফটো উপলব্ধ	768 নাম : বেবিকা ধেলা স্বামীৰ নাম: গিলবাৰ্ট ধেলা ঘৰ নং : ১৪৬ বয়স : 36 লিঙ্গ : মহিলা	LQX9042700 ফটো উপলব্ধ
769 নাম : মুন্না ধেলা পিতাৰ নাম: চকয় ধেলা ঘৰ নং : ১৪৬ বয়স : 32 লিঙ্গ : পুৰুষ	LQX9042711 ফটো উপলব্ধ	770 নাম : হৰেন গৌৱালা পিতাৰ নাম: মনিয়া গৌৱালা ঘৰ নং : ১৪৭ বয়স : 82 লিঙ্গ : পুৰুষ	LQX9041149 ফটো উপলব্ধ	771 নাম : বৈসাগী গৌৱালা স্বামীৰ নাম: হৰেন গৌৱালা ঘৰ নং : ১৪৭ বয়স : 72 লিঙ্গ : মহিলা	LQX9041150 ফটো উপলব্ধ
772 নাম : যোগেন গৌৱালা পিতাৰ নাম: হৰেন গৌৱালা ঘৰ নং : ১৪৭ বয়স : 40 লিঙ্গ : পুৰুষ	LQX9041172 ফটো উপলব্ধ	773 নাম : দিঙ্গু গৌৱালা পিতাৰ নাম: হৰেন গৌৱালা ঘৰ নং : ১৪৭ বয়স : 38 লিঙ্গ : পুৰুষ	LQX9041183 ফটো উপলব্ধ	774 নাম : চেলেচটিনা গুৱালা স্বামীৰ নাম: যোগেন গুৱালা ঘৰ নং : ১৪৭ বয়স : 38 লিঙ্গ : মহিলা	LQX1613361 ফটো উপলব্ধ
775 নাম : প্ৰতিমা গৌৱালা স্বামীৰ নাম: দিঙ্গু গৌৱালা ঘৰ নং : ১৪৭ বয়স : 35 লিঙ্গ : মহিলা	LQX9041138 ফটো উপলব্ধ	776 নাম : মদলিন খাখলাৰী পিতাৰ নাম: সোনামল খাখলাৰী ঘৰ নং : ১৪৭ক বয়স : 27 লিঙ্গ : মহিলা	LQX0114553 ফটো উপলব্ধ	777 নাম : সোনামল খাখলাৰী পিতাৰ নাম: বিছাৰ খাখলাৰী ঘৰ নং : ১৪৭ক বয়স : 60 লিঙ্গ : পুৰুষ	LQX9041194 ফটো উপলব্ধ
778 নাম : বৃপালী খাখলাৰী স্বামীৰ নাম: সোনামল খাখলাৰী ঘৰ নং : ১৪৭ক বয়স : 45 লিঙ্গ : মহিলা	LQX9042437 ফটো উপলব্ধ	779 নাম : সিতা খাখলাৰী দৈমাৰী স্বামীৰ নাম: ৰমেন দৈমাৰী ঘৰ নং : ১৪৭ক বয়স : 37 লিঙ্গ : মহিলা	LQX9041207 ফটো উপলব্ধ	780 নাম : মাৰ্টিনা হৰ পিতাৰ নাম: ইমিল হৰ ঘৰ নং : ১৫০ বয়স : 38 লিঙ্গ : মহিলা	LQX9041285 ফটো উপলব্ধ

<p>E 781 LQX9042448</p> <p>নাম : লুকাচ হৰ মাতৃৰ নাম: বাল্মীকীনা হৰ ঘৰ নং : ১৫০ বয়স : ৪৫ লিঙ্গ : পুৰুষ</p> <p>ফটো উপলব্ধ</p>	<p>782 LQX0250084</p> <p>নাম : চন্দ্ৰ মায়ী দৰজে হৰ স্বামীৰ নাম: বৰেত হৰ ঘৰ নং : ১৫০ বয়স : 33 লিঙ্গ : মহিলা</p> <p>ফটো উপলব্ধ</p>	<p>783 LQX0402362</p> <p>নাম : লুক হৰ পিতাৰ নাম: ইমিল হৰ ঘৰ নং : ১৫০ বয়স : 32 লিঙ্গ : পুৰুষ</p> <p>ফটো উপলব্ধ</p>
<p>784 LQX0164996</p> <p>নাম : ইমানএল চুৰিন পিতাৰ নাম: হেলাৰিচ চুৰিন ঘৰ নং : ১৫০ক বয়স : 30 লিঙ্গ : পুৰুষ</p> <p>ফটো উপলব্ধ</p>	<p>785 LQX0165118</p> <p>নাম : আমোচ চুৰিন পিতাৰ নাম: হিলাৰিচ চুৰিন ঘৰ নং : ১৫০ক বয়স : 27 লিঙ্গ : পুৰুষ</p> <p>ফটো উপলব্ধ</p>	<p>786 LQX9041309</p> <p>নাম : হেলাৰিচ চুৰিন পিতাৰ নাম: অমোকা চুৰিন ঘৰ নং : ১৫০ক বয়স : 67 লিঙ্গ : পুৰুষ</p> <p>ফটো উপলব্ধ</p>
<p>787 LQX9041296</p> <p>নাম : আনজিলা সুৰিন স্বামীৰ নাম: হেলাৰিচ সুৰিন ঘৰ নং : ১৫০ক বয়স : 57 লিঙ্গ : মহিলা</p> <p>ফটো উপলব্ধ</p>	<p>788 LQX9041310</p> <p>নাম : ইলিচন লাং পিতাৰ নাম: বেঞ্জামিন লাং ঘৰ নং : ১৫২ বয়স : 61 লিঙ্গ : পুৰুষ</p> <p>ফটো উপলব্ধ</p>	<p>789 LQX9042686</p> <p>নাম : ৰেমী লাং স্বামীৰ নাম: দেবিদচন লাং ঘৰ নং : ১৫২ বয়স : 56 লিঙ্গ : মহিলা</p> <p>ফটো উপলব্ধ</p>
<p>790 LQX9041321</p> <p>নাম : কুবাসী লাং স্বামীৰ নাম: ইলিচন লাং ঘৰ নং : ১৫২ বয়স : 55 লিঙ্গ : মহিলা</p> <p>ফটো উপলব্ধ</p>	<p>791 LQX9042733</p> <p>নাম : প্রলয় লাং পিতাৰ নাম: দেবিদচন লাং ঘৰ নং : ১৫২ বয়স : 43 লিঙ্গ : পুৰুষ</p> <p>ফটো উপলব্ধ</p>	<p>792 PVJ0021469</p> <p>নাম : মৰিয়ম লগুন লংগ স্বামীৰ নাম: সিওন লংগ ঘৰ নং : 152 বয়স : 37 লিঙ্গ : মহিলা</p> <p>ফটো উপলব্ধ</p>
<p>793 LQX9041343</p> <p>নাম : চাবেনা হৰ স্বামীৰ নাম: লুকাচ হৰ ঘৰ নং : ১৫২ বয়স : 35 লিঙ্গ : মহিলা</p> <p>ফটো উপলব্ধ</p>	<p>794 LQX0115162</p> <p>নাম : চিয়ন লাং পিতাৰ নাম: ইলিচন লাং ঘৰ নং : ১৫২ বয়স : 32 লিঙ্গ : পুৰুষ</p> <p>ফটো উপলব্ধ</p>	<p>795 LQX9042675</p> <p>নাম : পুৰমিলা লাং পিতাৰ নাম: দেবিদচন লাং ঘৰ নং : ১৫২ বয়স : 31 লিঙ্গ : মহিলা</p> <p>ফটো উপলব্ধ</p>
<p>796 LQX0116665</p> <p>নাম : অনিলা লাং পিতাৰ নাম: ইলিচন লাং ঘৰ নং : ১৫২ বয়স : 30 লিঙ্গ : মহিলা</p> <p>ফটো উপলব্ধ</p>	<p>797 LQX1119759</p> <p>নাম : নয়ন কুমাৰ লাং পিতাৰ নাম: ইলিচন লাং ঘৰ নং : 152 বয়স : 23 লিঙ্গ : পুৰুষ</p> <p>ফটো উপলব্ধ</p>	<p>798 LQX7661333</p> <p>নাম : নয়ন কুমাৰ লাং পিতাৰ নাম: ইলিচন লাং ঘৰ নং : 152 বয়স : 23 লিঙ্গ : পুৰুষ</p> <p>ফটো উপলব্ধ</p>
<p>799 LQX0508291</p> <p>নাম : মিনতি ৰাই পিতাৰ নাম: কুখেশ্বৰ ৰাই ঘৰ নং : 155 ক বয়স : 23 লিঙ্গ : মহিলা</p> <p>ফটো উপলব্ধ</p>	<p>D 800 LQX9041398</p> <p>নাম : কুখেশ্বৰ ৰায় পিতাৰ নাম: হৰেন ৰায় ঘৰ নং : ১৫৫ক বয়স : 48 লিঙ্গ : পুৰুষ</p> <p>ফটো উপলব্ধ</p>	<p>801 LQX9041412</p> <p>নাম : প্রনয় ৰায় পিতাৰ নাম: ইলিয়াছ ৰায় ঘৰ নং : ১৫৬ বয়স : 60 লিঙ্গ : পুৰুষ</p> <p>ফটো উপলব্ধ</p>
<p>802 LQX9041423</p> <p>নাম : মাৰগ্ৰেত ৰায় স্বামীৰ নাম: প্রনয় ৰায় ঘৰ নং : ১৫৬ বয়স : 57 লিঙ্গ : মহিলা</p> <p>ফটো উপলব্ধ</p>	<p>803 LQX9041434</p> <p>নাম : কিৰন ৰায় পিতাৰ নাম: লাহন ৰায় ঘৰ নং : ১৫৬ বয়স : 55 লিঙ্গ : পুৰুষ</p> <p>ফটো উপলব্ধ</p>	<p>804 LQX9041445</p> <p>নাম : প্রমীলা ৰায় স্বামীৰ নাম: কিৰন ৰায় ঘৰ নং : ১৫৬ বয়স : 48 লিঙ্গ : মহিলা</p> <p>ফটো উপলব্ধ</p>
<p>805 LQX9041467</p> <p>নাম : জিৰেন ৰায় পিতাৰ নাম: প্রণয় ৰায় ঘৰ নং : ১৫৬ বয়স : 33 লিঙ্গ : পুৰুষ</p> <p>ফটো উপলব্ধ</p>	<p>806 LQX9042459</p> <p>নাম : জীৱানী ৰায় স্বামীৰ নাম: জিৰেন ৰায় ঘৰ নং : ১৫৬ বয়স : 32 লিঙ্গ : মহিলা</p> <p>ফটো উপলব্ধ</p>	<p>807 LQX0029769</p> <p>নাম : দিলিপ ৰায় ঘটৱাল পিতাৰ নাম: কিৰণ ৰায় ঘৰ নং : ১৫৬ বয়স : 31 লিঙ্গ : পুৰুষ</p> <p>ফটো উপলব্ধ</p>
<p>S 808 LQX0167007</p> <p>নাম : মামণি ৰায় পিতাৰ নাম: কিৰন ৰয় ঘৰ নং : ১৫৬ বয়স : 29 লিঙ্গ : মহিলা</p> <p>ফটো উপলব্ধ</p>	<p>S 809 LQX0112342</p> <p>নাম : দিপাঞ্জলী দাস পিতাৰ নাম: অজিত দাস ঘৰ নং : ১৫৬ বয়স : 28 লিঙ্গ : মহিলা</p> <p>ফটো উপলব্ধ</p>	<p>810 LQX9041489</p> <p>নাম : বিমলা ৰায় স্বামীৰ নাম: খিতেশ্বৰ ৰায় ঘৰ নং : ১৫৭ বয়স : 52 লিঙ্গ : মহিলা</p> <p>ফটো উপলব্ধ</p>

811 নাম : অংকৰ ৰায় পিতাৰ নাম: খিতেশ্বৰ ৰায় ঘৰ নং : ১৫৭ বয়স : 31 লিঙ্গ : পুৰুষ	LQX9042460 ফটো উপলব্ধ	812 নাম : মণিকা ৰায় পিতাৰ নাম: খিতেশ্বৰ ৰায় ঘৰ নং : ১৫৭ বয়স : 28 লিঙ্গ : মহিলা	LQX0494427 ফটো উপলব্ধ	813 নাম : অপল ৰায় পিতাৰ নাম: খিতেশ্বৰ ৰায় ঘৰ নং : ১৫৭ বয়স : 24 লিঙ্গ : পুৰুষ	LQX0503508 ফটো উপলব্ধ
814 নাম : অঞ্জলী ৰায় স্বামীৰ নাম: দেবেন ৰায় ঘৰ নং : ১৫৮ বয়স : 50 লিঙ্গ : মহিলা	LQX9041525 ফটো উপলব্ধ	815 নাম : বুকমনি ৰায় পিতাৰ নাম: হৰেন ৰায় ঘৰ নং : ১৫৮ বয়স : 42 লিঙ্গ : মহিলা	LQX9041514 ফটো উপলব্ধ	816 নাম : মীৰা ৰায় মাতৃৰ নাম: অঞ্জলী ৰায় ঘৰ নং : ১৫৮ বয়স : 28 লিঙ্গ : মহিলা	LQX0167627 ফটো উপলব্ধ
817 নাম : অজয় ৰায় পিতাৰ নাম: হৰেন ৰায় ঘৰ নং : ১৫৮ বয়স : 24 লিঙ্গ : পুৰুষ	LQX0402743 ফটো উপলব্ধ	818 নাম : সুনিতা ৰায় পিতাৰ নাম: দেবেন ৰায় ঘৰ নং : ১৫৮ বয়স : 24 লিঙ্গ : মহিলা	LQX0402545 ফটো উপলব্ধ	819 নাম : ভাৰতী ৰায় পিতাৰ নাম: দেবেন ৰায় ঘৰ নং : ১৫৮ বয়স : 22 লিঙ্গ : মহিলা	LQX0571273 ফটো উপলব্ধ
820 নাম : ববিতা ৰায় মাতৃৰ নাম: অঞ্জলী ৰায় ঘৰ নং : ১৫৮ বয়স : 21 লিঙ্গ : মহিলা	LQX7680077 ফটো উপলব্ধ	R 821 নাম : ববিতা ৰায় পিতাৰ নাম: দেবেন ৰায় ঘৰ নং : 158 বয়স : 21 লিঙ্গ : মহিলা	PVJ0107573 ফটো উপলব্ধ	822 নাম : বিজয় ৰায় পিতাৰ নাম: দেবেন ৰায় ঘৰ নং : 158 বয়স : 20 লিঙ্গ : পুৰুষ	PVJ0104539 ফটো উপলব্ধ
823 নাম : পূৰ্ণিমা ৰায় পিতাৰ নাম: আনন্দী ৰায় ঘৰ নং : ১৫৯ বয়স : 39 লিঙ্গ : মহিলা	LQX9041569 ফটো উপলব্ধ	824 নাম : বীৰেশ্বৰ ৰায় পিতাৰ নাম: আনন্দী ৰায় ঘৰ নং : ১৫৯ বয়স : 38 লিঙ্গ : পুৰুষ	LQX9041570 ফটো উপলব্ধ	825 নাম : স্বৰসতী ৰায় স্বামীৰ নাম: বীৰেশ্বৰ ৰায় ঘৰ নং : ১৫৯ বয়স : 34 লিঙ্গ : মহিলা	LQX9042471 ফটো উপলব্ধ
826 নাম : মনু ৰায় পিতাৰ নাম: আনন্দী ৰায় ঘৰ নং : ১৫৯ক বয়স : 31 লিঙ্গ : পুৰুষ	LQX0030528 ফটো উপলব্ধ	827 নাম : অনিতা ৰায় স্বামীৰ নাম: মনু ৰায় ঘৰ নং : ১৫৯ক বয়স : 29 লিঙ্গ : মহিলা	LQX0030536 ফটো উপলব্ধ	828 নাম : বিপুল বাৰাইক পিতাৰ নাম: সেলেন্দৰ বাৰাইক ঘৰ নং : ১৫৯খ বয়স : 35 লিঙ্গ : পুৰুষ	LQX0030478 ফটো উপলব্ধ
829 নাম : সকুন্টলা বাৰাইক স্বামীৰ নাম: বিপুল বাৰাইক ঘৰ নং : ১৫৯খ বয়স : 28 লিঙ্গ : মহিলা	LQX0030627 ফটো উপলব্ধ	830 নাম : দুখীৰাম চৌহান পিতাৰ নাম: ৰামচন্দ্র চৌহান ঘৰ নং : ১৬৯ক বয়স : 31 লিঙ্গ : পুৰুষ	LQX0031716 ফটো উপলব্ধ	831 নাম : নাৰায়ন চৌহান পিতাৰ নাম: সুদেশী চৌহান ঘৰ নং : ১৬১ বয়স : 85 লিঙ্গ : পুৰুষ	LQX9041605 ফটো উপলব্ধ
832 নাম : ৰঘুপতি চৌহান পিতাৰ নাম: নাৰায়ন চৌহান ঘৰ নং : ১৬১ বয়স : 45 লিঙ্গ : পুৰুষ	LQX9041627 ফটো উপলব্ধ	833 নাম : কমলী দেবী স্বামীৰ নাম: ৰঘুপতি চৌহান ঘৰ নং : ১৬১ বয়স : 43 লিঙ্গ : মহিলা	LQX9042482 ফটো উপলব্ধ	834 নাম : অনিল চৌহান পিতাৰ নাম: ৰঘুপতি চৌহান ঘৰ নং : ১৬১ বয়স : 23 লিঙ্গ : পুৰুষ	LQX0492082 ফটো উপলব্ধ
835 নাম : ৰাজেশ কুমাৰ চৌহান পিতাৰ নাম: ৰঘুপতি চৌহান ঘৰ নং : ১৬১ বয়স : 22 লিঙ্গ : পুৰুষ	LQX7680028 ফটো উপলব্ধ	836 নাম : নানকী দেবী স্বামীৰ নাম: লক্ষন চৌহান ঘৰ নং : ১৬২ বয়স : 84 লিঙ্গ : মহিলা	LQX9041718 ফটো উপলব্ধ	837 নাম : ৰামজীবন চৌহান পিতাৰ নাম: লক্ষন চৌহান ঘৰ নং : ১৬২ বয়স : 56 লিঙ্গ : পুৰুষ	LQX9041672 ফটো উপলব্ধ
838 নাম : দুৰাৰিকা চৌহান পিতাৰ নাম: লক্ষন চৌহান ঘৰ নং : ১৬২ বয়স : 54 লিঙ্গ : পুৰুষ	LQX9041694 ফটো উপলব্ধ	839 নাম : মনোতী দেবী স্বামীৰ নাম: ৰামজীবন চৌহান ঘৰ নং : ১৬২ বয়স : 50 লিঙ্গ : মহিলা	LQX9041683 ফটো উপলব্ধ	840 নাম : মীনতি দেবী স্বামীৰ নাম: দুৰাৰিকা চৌহান ঘৰ নং : ১৬২ বয়স : 48 লিঙ্গ : মহিলা	LQX9041707 ফটো উপলব্ধ

841 নাম : পিংকু চৌহান পিতাৰ নাম: ৰাম্ভাজান চৌহান ঘৰ নং : ১৬২ বয়স : 25 লিঙ্গ : পুৰুষ	LQX0249904 ফটো উপলব্ধ	842 নাম : হৰি নাৰায়ন চৌহান পিতাৰ নাম: মহাবীৰ চৌহান ঘৰ নং : ১৬৩ বয়স : 58 লিঙ্গ : পুৰুষ	LQX9041729 ফটো উপলব্ধ	843 নাম : হৰীলাল চৌহান পিতাৰ নাম: মহাবীৰ চৌহান ঘৰ নং : ১৬৩ বয়স : 55 লিঙ্গ : পুৰুষ	LQX9041730 ফটো উপলব্ধ
844 নাম : ফুলমতী দেবী স্বামীৰ নাম: হৰীলাল চৌহান ঘৰ নং : ১৬৩ বয়স : 50 লিঙ্গ : মহিলা	LQX9041741 ফটো উপলব্ধ	S 845 নাম : ধনোতি চৌহান স্বামীৰ নাম: হৰিনাৰায়ন চৌহান ঘৰ নং : ১৬৩ বয়স : 41 লিঙ্গ : মহিলা	LQX0169599 ফটো উপলব্ধ	S 846 নাম : সবীলা দেবী পিতাৰ নাম: হৰীলাল চৌহান ঘৰ নং : ১৬৩ বয়স : 31 লিঙ্গ : মহিলা	LQX9042493 ফটো উপলব্ধ
847 নাম : দিনদয়াল চৌহান পিতাৰ নাম: সাধু চৌহান ঘৰ নং : ১৬৪ বয়স : 41 লিঙ্গ : পুৰুষ	LQX9041785 ফটো উপলব্ধ	848 নাম : মকটুলিয়া দেবী স্বামীৰ নাম: লখিচন চৌহান ঘৰ নং : ১৬৪ বয়স : 36 লিঙ্গ : মহিলা	LQX0032607 ফটো উপলব্ধ	849 নাম : ৰাধেশ্যাম চৌহান পিতাৰ নাম: ৰামনাথ চৌহান ঘৰ নং : ১৬৪ক বয়স : 45 লিঙ্গ : পুৰুষ	LQX0032599 ফটো উপলব্ধ
850 নাম : নন্দলাল চৌহান পিতাৰ নাম: মতীলাল চৌহান ঘৰ নং : ১৬৫ বয়স : 55 লিঙ্গ : পুৰুষ	LQX9041810 ফটো উপলব্ধ	851 নাম : বিস্তী চৌহান স্বামীৰ নাম: নন্দলাল চৌহান ঘৰ নং : ১৬৫ বয়স : 50 লিঙ্গ : মহিলা	LQX9041821 ফটো উপলব্ধ	852 নাম : গোবিন্দ চৌহান পিতাৰ নাম: নন্দলাল চৌহান ঘৰ নং : ১৬৫ বয়স : 28 লিঙ্গ : পুৰুষ	LQX0032896 ফটো উপলব্ধ
853 নাম : মুনী চৌহান পিতাৰ নাম: নন্দলাল চৌহান ঘৰ নং : ১৬৫ বয়স : 27 লিঙ্গ : মহিলা	LQX0402271 ফটো উপলব্ধ	854 নাম : অনিতা চৌহান মাতৃৰ নাম: বিনীতা চৌহান ঘৰ নং : 165 বয়স : 22 লিঙ্গ : মহিলা	PVJ0021386 ফটো উপলব্ধ	855 নাম : গোবীন্দ চৌহান মাতৃৰ নাম: ৰূপা চৌহান ঘৰ নং : ১৬৫ক বয়স : 35 লিঙ্গ : পুৰুষ	LQX0032698 ফটো উপলব্ধ
856 নাম : চামেলী চৌহান স্বামীৰ নাম: গোবিন্দ চৌহান ঘৰ নং : ১৬৫ক বয়স : 32 লিঙ্গ : মহিলা	LQX0032748 ফটো উপলব্ধ	857 নাম : বিশ্বনাথ চৌহান অন্যান্য: কমল চৌহান ঘৰ নং : ১৬৬ বয়স : 55 লিঙ্গ : পুৰুষ	LQX9041854 ফটো উপলব্ধ	858 নাম : সূগ্ৰীম চৌহান পিতাৰ নাম: বিশ্বনাথ চৌহান ঘৰ নং : 166 বয়স : 22 লিঙ্গ : পুৰুষ	PVJ0020917 ফটো উপলব্ধ
859 নাম : মীনীয়া দেবী স্বামীৰ নাম: পৰবেছ চৌহান ঘৰ নং : ১৬৮ বয়স : 53 লিঙ্গ : মহিলা	LQX9041901 ফটো উপলব্ধ	860 নাম : দলীয়া দেবী স্বামীৰ নাম: সম্ভুৰা চৌহান ঘৰ নং : ১৬৮ বয়স : 50 লিঙ্গ : মহিলা	LQX9041923 ফটো উপলব্ধ	861 নাম : বিজয় চৌহান পিতাৰ নাম: নুনুৰা চৌহান ঘৰ নং : ১৬৮ক বয়স : 31 লিঙ্গ : পুৰুষ	LQX9042506 ফটো উপলব্ধ
862 নাম : চিকন্দৰ চৌহান পিতাৰ নাম: পৰবেছ চৌহান ঘৰ নং : 168 বয়স : 31 লিঙ্গ : পুৰুষ	LQX0370049 ফটো উপলব্ধ	S 863 নাম : মহীনা দেবী পিতাৰ নাম: সম্ভুৰা চৌহান ঘৰ নং : ১৬৮ বয়স : 27 লিঙ্গ : মহিলা	LQX0231084 ফটো উপলব্ধ	864 নাম : ৰামা চৌহান পিতাৰ নাম: সম্ভুৰা চৌহান ঘৰ নং : ১৬৮ বয়স : 23 লিঙ্গ : পুৰুষ	LQX0480459 ফটো উপলব্ধ
865 নাম : পূৰ্ণিমা দেবী মাতৃৰ নাম: দলীয়া দেবী ঘৰ নং : 168 বয়স : 22 লিঙ্গ : মহিলা	PVJ0020990 ফটো উপলব্ধ	866 নাম : পূৰ্ণিমা চৌহান স্বামীৰ নাম: চিকন্দৰ চৌহান ঘৰ নং : ১৬৮এ বয়স : 27 লিঙ্গ : মহিলা	LQX0480434 ফটো উপলব্ধ	867 নাম : গোবৰ্ধন চৌহান পিতাৰ নাম: নুনুৰা চৌহান ঘৰ নং : 168এ বয়স : 22 লিঙ্গ : পুৰুষ	LQX0556514 ফটো উপলব্ধ
868 নাম : ৰাজু চৌহান পিতাৰ নাম: ৰামচন্দ্র চৌহান ঘৰ নং : ১৬৮ক বয়স : 32 লিঙ্গ : পুৰুষ	LQX0033738 ফটো উপলব্ধ	869 নাম : ৰস্তী চৌহান স্বামীৰ নাম: বিজয় চৌহান ঘৰ নং : ১৬৮ক বয়স : 26 লিঙ্গ : মহিলা	LQX0231050 ফটো উপলব্ধ	870 নাম : জয়মতী চৌহান স্বামীৰ নাম: ৰাজু চৌহান ঘৰ নং : ১৬৮খ বয়স : 29 লিঙ্গ : মহিলা	LQX0033837 ফটো উপলব্ধ

871	LQX9042517	ফটো উপলব্ধ
নাম : ললিতা চৌহান স্বামীৰ নাম: নুনবা চৌহান ঘৰ নং : ১৬৮ক বয়স : 61 লিঙ্গ : মহিলা		

872	LQX9041934	ফটো উপলব্ধ
নাম : পৰবেছ চৌহান পিতাৰ নাম: বজনাথ চৌহান ঘৰ নং : ১৬৮ক বয়স : 60 লিঙ্গ : পুৰুষ		

873	LQX9041945	ফটো উপলব্ধ
নাম : নুনবা চৌহান পিতাৰ নাম: বজনাথ চৌহান ঘৰ নং : ১৬৮ক বয়স : 55 লিঙ্গ : পুৰুষ		

874	HPQ1110754	ফটো উপলব্ধ
নাম : বামচন্দ্ৰ চৌহান পিতাৰ নাম: নেপাল চৌহান ঘৰ নং : ১৬৯ বয়স : 70 লিঙ্গ : পুৰুষ		

875	HPQ1110765	ফটো উপলব্ধ
নাম : বেণু দেবী স্বামীৰ নাম: বামচন্দ্ৰ চৌহান ঘৰ নং : ১৬৯ বয়স : 60 লিঙ্গ : মহিলা		

876	LQX9042006	ফটো উপলব্ধ
নাম : দীননাথ চৌহান পিতাৰ নাম: বামজীত চৌহান ঘৰ নং : ১৬৯ বয়স : 48 লিঙ্গ : পুৰুষ		

877	LQX9042017	ফটো উপলব্ধ
নাম : নীতিয়া দেবী স্বামীৰ নাম: দীননাথ চৌহান ঘৰ নং : ১৬৯ বয়স : 44 লিঙ্গ : মহিলা		

878	LQX0033985	ফটো উপলব্ধ
নাম : ফুলমতী চৌহান পিতাৰ নাম: দুখৰাম চৌহান ঘৰ নং : ১৬৯ক বয়স : 29 লিঙ্গ : মহিলা		

879	LQX9042040	ফটো উপলব্ধ
নাম : বামৰতী দেবী স্বামীৰ নাম: দেদিনাথ চৌহান ঘৰ নং : ১৭০ বয়স : 66 লিঙ্গ : মহিলা		

880	LQX9042028	ফটো উপলব্ধ
নাম : বলিৰাম চৌহান পিতাৰ নাম: দুখন্তি চৌহান ঘৰ নং : ১৭০ বয়স : 66 লিঙ্গ : পুৰুষ		

881	LQX9042039	ফটো উপলব্ধ
নাম : মনিয়া দেবী স্বামীৰ নাম: বলিৰাম চৌহান ঘৰ নং : ১৭০ বয়স : 60 লিঙ্গ : মহিলা		

882	LQX9042051	ফটো উপলব্ধ
নাম : নন্দলাল চৌহান পিতাৰ নাম: দৌদনাথ চৌহান ঘৰ নং : ১৭০ বয়স : 48 লিঙ্গ : পুৰুষ		

883	LQX0380949	ফটো উপলব্ধ
নাম : বামপতি চৌহান স্বামীৰ নাম: নন্দলাল চৌহান ঘৰ নং : ১৭০ বয়স : 44 লিঙ্গ : মহিলা		

884	LQX9042539	ফটো উপলব্ধ
নাম : ধনৰাজ চৌহান পিতাৰ নাম: বলিৰাম চৌহান ঘৰ নং : ১৭০ বয়স : 37 লিঙ্গ : পুৰুষ		

885	LQX9042540	ফটো উপলব্ধ
নাম : পিংকি দেবী স্বামীৰ নাম: ধনৰাজ চৌহান ঘৰ নং : ১৭০ বয়স : 34 লিঙ্গ : মহিলা		

886	LQX0035105	ফটো উপলব্ধ
নাম : মনৰাজ চৌহান পিতাৰ নাম: বলিৰাম চৌহান ঘৰ নং : ১৭০ বয়স : 32 লিঙ্গ : পুৰুষ		

887	LQX0035139	ফটো উপলব্ধ
নাম : হৰিলাল চৌহাল পিতাৰ নাম: দৌদনাথ চৌহান ঘৰ নং : ১৭০ বয়স : 32 লিঙ্গ : পুৰুষ		

888	LQX0249870	ফটো উপলব্ধ
নাম : ৰাজ চৌহান মাতৃৰ নাম: বামৰতী দেবী ঘৰ নং : ১৭০ বয়স : 32 লিঙ্গ : পুৰুষ		

889	LQX1613112	ফটো উপলব্ধ
নাম : দুলমণি দেবী স্বামীৰ নাম: হৰিলাল চৌহান ঘৰ নং : ১৭০ বয়স : 31 লিঙ্গ : মহিলা		

890	LQX0035196	ফটো উপলব্ধ
নাম : মিনতী চৌহান স্বামীৰ নাম: মনৰাজ চৌহান ঘৰ নং : ১৭০ বয়স : 30 লিঙ্গ : মহিলা		

891	LQX0540344	ফটো উপলব্ধ
নাম : নন্দলাল চৌহান পিতাৰ নাম: বলিৰাম চৌহান ঘৰ নং : 170 বয়স : 24 লিঙ্গ : পুৰুষ		

892	PVJ0020867	ফটো উপলব্ধ
নাম : বাবুল চৌহান পিতাৰ নাম: নন্দলাল চৌহান ঘৰ নং : 170 বয়স : 20 লিঙ্গ : পুৰুষ		

893	LQX9042073	ফটো উপলব্ধ
নাম : মন্টু চৌহান পিতাৰ নাম: দৌদ নাথ চৌহান ঘৰ নং : ১৭১ বয়স : 42 লিঙ্গ : পুৰুষ		

894	LQX1613383	ফটো উপলব্ধ
নাম : পুতুলি দেবী স্বামীৰ নাম: মন্টু চৌহান ঘৰ নং : ১৭১ বয়স : 36 লিঙ্গ : মহিলা		

895	LQX0036269	ফটো উপলব্ধ
নাম : মীনা চৌহান স্বামীৰ নাম: পুতুলা চৌহান ঘৰ নং : ১৭৪ বয়স : 42 লিঙ্গ : মহিলা		

896	LQX1162650	ফটো উপলব্ধ
নাম : ধনৰাজ চৌহান পিতাৰ নাম: পুতুলাল চৌহান ঘৰ নং : ১৭৪ বয়স : 23 লিঙ্গ : পুৰুষ		

897	LQX9042120	ফটো উপলব্ধ
নাম : চামৰতীয়া দেবী স্বামীৰ নাম: কেদাৰ চৌহান ঘৰ নং : ১৭৫ বয়স : 60 লিঙ্গ : মহিলা		

898	LQX9042131	ফটো উপলব্ধ
নাম : ভান দেবী স্বামীৰ নাম: কেদাৰ চৌহান ঘৰ নং : ১৭৫ বয়স : 57 লিঙ্গ : মহিলা		

899	LQX1613407	ফটো উপলব্ধ
নাম : আচাৰী দেবী স্বামীৰ নাম: ৰাজকুমাৰ চৌহান ঘৰ নং : ১৭৫ বয়স : 51 লিঙ্গ : মহিলা		

900	LQX9042142	ফটো উপলব্ধ
নাম : বীৰ্জৱী চৌহান পিতাৰ নাম: কেদাৰ চৌহান ঘৰ নং : ১৭৫ বয়স : 42 লিঙ্গ : পুৰুষ		

901	LQX9042175	ফটো উপলব্ধ
নাম : মাৰচীয়া দেবী স্বামীৰ নাম: মিনুবা চৌহান ঘৰ নং : ১৭৫ বয়স : 40 লিঙ্গ : মহিলা		

902	LQX9042164	ফটো উপলব্ধ
নাম : সঙ্গীতা দেবী স্বামীৰ নাম: বাৰজুবা চৌহান ঘৰ নং : ১৭৫ বয়স : 39 লিঙ্গ : মহিলা		

903	LQX9042153	ফটো উপলব্ধ
নাম : মীনবা চৌহান পিতাৰ নাম: কেদাৰ চৌহান ঘৰ নং : ১৭৫ বয়স : 38 লিঙ্গ : পুৰুষ		

904	LQX0036517	ফটো উপলব্ধ
নাম : জমিণী চৌহান পিতাৰ নাম: কেদাৰ চৌহান ঘৰ নং : ১৭৫ বয়স : 34 লিঙ্গ : মহিলা		

905	LQX1613189	ফটো উপলব্ধ
নাম : কুমি চৌহান পিতাৰ নাম: কেদাৰ চৌহান ঘৰ নং : ১৭৫ বয়স : 34 লিঙ্গ : পুৰুষ		

906	LQX1613101	ফটো উপলব্ধ
নাম : লক্ষী চৌহান স্বামীৰ নাম: কুমা চৌহান ঘৰ নং : ১৭৫ বয়স : 28 লিঙ্গ : মহিলা		

907	LQX1162643	ফটো উপলব্ধ
নাম : মাইনা দেবী পিতাৰ নাম: ৰাজকুমাৰ চৌহান ঘৰ নং : ১৭৫ বয়স : 22 লিঙ্গ : মহিলা		

908	PVJ0121012	ফটো উপলব্ধ
নাম : জয়ন্তী চৌহান পিতাৰ নাম: মিনুবা চৌহান ঘৰ নং : 175 বয়স : 19 লিঙ্গ : মহিলা		

909	LQX0250001	ফটো উপলব্ধ
নাম : নীমা দৈমাৰি স্বামীৰ নাম: পল দৈমাৰি ঘৰ নং : ১৭৬ বয়স : 49 লিঙ্গ : মহিলা		

910	LQX0231142	ফটো উপলব্ধ
নাম : পোনন দৈমাৰী পিতাৰ নাম: হৰেচন দৈমাৰী ঘৰ নং : ১৯০ বয়স : 27 লিঙ্গ : পুৰুষ		

911	LQX0572479	ফটো উপলব্ধ
নাম : বিলসন বৰাঙ্গক পিতাৰ নাম: দীপক বৰাঙ্গক ঘৰ নং : 190ক বয়স : 22 লিঙ্গ : পুৰুষ		

912	LQX9037483	ফটো উপলব্ধ
নাম : সুৰজীত নাৰ্জাৰী পিতাৰ নাম: সুৰেন্দ্ৰ নাৰ্জাৰী ঘৰ নং : ৮৮৬ বয়স : 41 লিঙ্গ : পুৰুষ		

913	LQX9035807	ফটো উপলব্ধ
নাম : হেনৰি বসুমতাৰী পিতাৰ নাম: হৰেন্দ্ৰ বসুমতাৰী ঘৰ নং : বাৰবেনগেৰা বয়স : 41 লিঙ্গ : পুৰুষ		

914	PVJ0113597	ফটো উপলব্ধ
নাম : মৃদল সতিয়া পিতাৰ নাম: পুতুল সতিয়া ঘৰ নং : এইচ/নো - 131 বয়স : 20 লিঙ্গ : পুৰুষ		

S 915	PVJ0098038	ফটো উপলব্ধ
নাম : অনিতা চৌহান মাতৃৰ নাম: সান্ধুকেচি দেবী ঘৰ নং : কঠালগুৰী বয়স : 20 লিঙ্গ : মহিলা		

916	LQX0249953	ফটো উপলব্ধ
নাম : অমিত বসুমতাৰী পিতাৰ নাম: প্ৰদীপ কুমাৰ বসুমতাৰী ঘৰ নং : ৱাৰ্দ নো 1 বয়স : 30 লিঙ্গ : পুৰুষ		

917	1	PVJ0152298
নাম : বিউটি ৰাভা স্বামীৰ নাম : উইলিয়াম ৰাভা ঘৰ নং : 80 বয়স : 32 লিঙ্গ : মহিলা		
ফটো উপলব্ধ		

918	1	PVJ0160549
নাম : জুলি দৈমাৰী পিতাৰ নাম : বিনয় দৈমাৰী ঘৰ নং : 59 বয়স : 20 লিঙ্গ : মহিলা		
ফটো উপলব্ধ		

919	1	PVJ0163733
নাম : নিকিতা হৰ পিতাৰ নাম : চুজেন হৰ ঘৰ নং : 99 বয়স : 18 লিঙ্গ : মহিলা		
ফটো উপলব্ধ		

920	1	PVJ0163741
নাম : জেউতী দেৱী পিতাৰ নাম : দীননাথ চৌহান ঘৰ নং : 169 বয়স : 18 লিঙ্গ : মহিলা		
ফটো উপলব্ধ		

921	1	PVJ0163972
নাম : ৰিচা স্বৰ্গীয়াৰী পিতাৰ নাম : বাবুল স্বৰ্গীয়াৰী ঘৰ নং : 14 বয়স : 20 লিঙ্গ : মহিলা		
ফটো উপলব্ধ		

922	1	PVJ0165142
নাম : আলবিয়ন বসুমতাৰী পিতাৰ নাম : অৰুনভী বসুমতাৰী ঘৰ নং : 2 বয়স : 18 লিঙ্গ : পুৰুষ		
ফটো উপলব্ধ		

923	1	PVJ0165654
নাম : আলীনা মছাহাৰী পিতাৰ নাম : নিমল মছাহাৰী ঘৰ নং : 26 বয়স : 18 লিঙ্গ : মহিলা		
ফটো উপলব্ধ		

924	1	PVJ0166678
নাম : চুহিল খেলা পিতাৰ নাম : এলবাৰ্টচন খেলা ঘৰ নং : 105 বয়স : 18 লিঙ্গ : পুৰুষ		
ফটো উপলব্ধ		

925	1	PVJ0170068
নাম : মৃদল চুতিয়া পিতাৰ নাম : প্ৰতুল চুতিয়া ঘৰ নং : 131 বয়স : 19 লিঙ্গ : পুৰুষ		
ফটো উপলব্ধ		

926	1	PVJ0176115
নাম : গাৰীয়েল পিও পিতাৰ নাম : অমৃত পিও ঘৰ নং : 106 বয়স : 21 লিঙ্গ : পুৰুষ		
ফটো উপলব্ধ		

927	1	PVJ0177675
নাম : পূজা ৰায় স্বামীৰ নাম : অপুল ৰায় ঘৰ নং : 157 বয়স : 21 লিঙ্গ : মহিলা		
ফটো উপলব্ধ		

928	1	PVJ0177717
নাম : সুশান্তি নাগ স্বামীৰ নাম : লুক হৰ ঘৰ নং : 150 বয়স : 20 লিঙ্গ : মহিলা		
ফটো উপলব্ধ		

929	1	PVJ0177634
নাম : দেবনিকা ৰায় স্বামীৰ নাম : বাৰেশ্বৰ ৰায় ঘৰ নং : 159 বয়স : 25 লিঙ্গ : মহিলা		
ফটো উপলব্ধ		

930	1	PVJ0183103
নাম : কাৰমেলা বাৰ্লা স্বামীৰ নাম : চান কুমাৰ হেটেটোৱা ঘৰ নং : 128 বয়স : 41 লিঙ্গ : মহিলা		
ফটো উপলব্ধ		

931	1	PVJ0184945
নাম : মিৰিনা মোছাহাৰী স্বামীৰ নাম : নিতু বসুমতাৰী ঘৰ নং : 92 বয়স : 29 লিঙ্গ : মহিলা		
ফটো উপলব্ধ		

932	1	PVJ0187260
নাম : জীবন কুঃ খেলা পিতাৰ নাম : উইলিয়াম খেলা ঘৰ নং : 128 বয়স : 18 লিঙ্গ : পুৰুষ		
ফটো উপলব্ধ		

ভোটাৰৰ সাৰাংশ							
A) ভোটাৰৰ সংখ্যা							
		তালিকাৰ প্ৰকাৰ	তালিকাৰ চিনাক্তকৰণ	ভোটাৰৰ সংখ্যা			
				পুৰুষ	মহিলা	৩য় লিঙ্গ	মুঠ
I	মূল তালিকা	মূল তালিকা	বিশেষ সংশোধন, 2026 চনৰ পূৰ্বৰ 2025 চনৰ মূল তালিকাৰ লগত থকা সংযোজন সমূহ একত্ৰিতকৰণ কৰা তালিকা।	435	481	0	916
II	যোগ তালিকা	পৰিপূৰক 1	বিশেষ সংক্ষিপ্ত সংশোধন, 2026	5	11	0	16
III	বিয়োজন তালিকা	পৰিপূৰক 1	বিশেষ সংক্ষিপ্ত সংশোধন, 2026	17	29	0	46
IV	লিংগ ক্ষেত্ৰত পৰিবৰ্তনৰ বাবে পাৰ্থক্য			0	0	0	0
এই সংশোধনৰ পিছত ভোটাৰ তালিকাত ভোটাৰৰ মুঠ সংখ্যা (I+II+III+IV)				423	463	0	886
B) শুধৰনীৰ সংখ্যা							
তালিকাৰ প্ৰকাৰ		তালিকাৰ চিনাক্তকৰণ		শুধৰনীৰ সংখ্যা			
পৰিপূৰক 1		বিশেষ সংক্ষিপ্ত সংশোধন, 2026		8			

নিৰ্বাচক পঞ্জীয়ন বিষয়াৰ স্বাক্ষৰ

E-মৃত, S-স্থানান্তৰিত/ বাসস্থান পৰিবৰ্তন, R-প্ৰতিলিপি, M-নিখোজ, Q-অযোগ্য