

ভোটাৰ তালিকা 2026 S03 অসম

বিধানসভা সমষ্টিৰ নম্বৰ, নাম আৰু সংৰক্ষণৰ স্থিতি : 46 - ওদালগুৰি (অনুসূচিত জনজাতি)		খণ্ড নং : 164																			
এই বিধানসভা সমষ্টিত কোন সংসদীয় সমষ্টিৰ অন্তৰ্গত তাৰ নম্বৰ, নাম আৰু সংৰক্ষণ স্থিতি : 4 - দৰং-ওদালগুৰি (সাধাৰণ)																					
1. সংশোধনৰ বিৱৰণ																					
সংশোধনৰ বছৰ	2026	তালিকাৰ চিনাক্তকৰণ																			
ভিত্তি তাৰিখ	01-01-2026	বিশেষ সংশোধন, 2026 চনৰ পূৰ্বৰ 2025 চনৰ মূল তালিকাৰ লগত থকা সংযোজন সমূহ একত্ৰিতকৰণ কৰা তালিকা।																			
সংশোধনৰ প্ৰকাৰ	বিশেষ সংশোধন 2026																				
প্ৰকাশনৰ তাৰিখ	10-02-2026																				
2. খণ্ড আৰু ভোটগ্ৰহন কেন্দ্ৰৰ বিৱৰণ																					
খণ্ডৰ অন্তৰ্গত এলেকা সমূহৰ নম্বৰ আৰু নাম																					
1-ভালুকমাৰি		<table style="width: 100%; border-collapse: collapse;"> <tr> <td style="width: 50%;">মূল চহৰ/গাওঁ</td> <td style="width: 50%;">: বগৰীবাৰী</td> </tr> <tr> <td>ৱাৰ্ড নং</td> <td>:</td> </tr> <tr> <td>ডাকঘৰ</td> <td>: ওদালগুৰি</td> </tr> <tr> <td>পুলিচ থানা</td> <td>: ওদালগুৰি</td> </tr> <tr> <td>ব্লক</td> <td>: ওদালগুৰি (অংশ-১)</td> </tr> <tr> <td>ৰাজহ চক্ৰ</td> <td>: ওদালগুৰি</td> </tr> <tr> <td>জিলা</td> <td>: ওদালগুৰি</td> </tr> <tr> <td>পিনকোড</td> <td>: 784509</td> </tr> </table>				মূল চহৰ/গাওঁ	: বগৰীবাৰী	ৱাৰ্ড নং	:	ডাকঘৰ	: ওদালগুৰি	পুলিচ থানা	: ওদালগুৰি	ব্লক	: ওদালগুৰি (অংশ-১)	ৰাজহ চক্ৰ	: ওদালগুৰি	জিলা	: ওদালগুৰি	পিনকোড	: 784509
মূল চহৰ/গাওঁ	: বগৰীবাৰী																				
ৱাৰ্ড নং	:																				
ডাকঘৰ	: ওদালগুৰি																				
পুলিচ থানা	: ওদালগুৰি																				
ব্লক	: ওদালগুৰি (অংশ-১)																				
ৰাজহ চক্ৰ	: ওদালগুৰি																				
জিলা	: ওদালগুৰি																				
পিনকোড	: 784509																				
3. ভোটগ্ৰহন কেন্দ্ৰৰ বিৱৰণ																					
ভোটগ্ৰহন কেন্দ্ৰৰ নম্বৰ আৰু নাম :		ভোটগ্ৰহন কেন্দ্ৰৰ প্ৰকাৰ (পুৰুষ/মহিলা/সাধাৰণ)		সাধাৰণ																	
164 - বগৰীবাৰী প্ৰাথমিক বিদ্যালয় (বাওঁফাল)		খণ্ডৰ অন্তৰ্গত সহায়ক ভোটগ্ৰহন কেন্দ্ৰৰ সংখ্যা :		0																	
ভোটগ্ৰহন কেন্দ্ৰৰ ঠিকনা :																					
বগৰীবাৰী প্ৰাথমিক বিদ্যালয়, 2, বগৰীবাৰী পোঃঅঃ -ওদালগুৰি জিলা-ওদালগুৰি ৭৮৪৫০৯																					
4. ভোটাৰৰ সংখ্যা																					
আৰম্ভনি ক্ৰমিক নং	শেষ ক্ৰমিক নং	মুঠ ভোটাৰ																			
		পুৰুষ	মহিলা	৩য় লিঙ্গ	মুঠ																
1	662	301	322	0	623																

নিৰ্বাচক পঞ্জীয়ন বিষয়াৰ স্বাক্ষৰ

Nazri Naksha

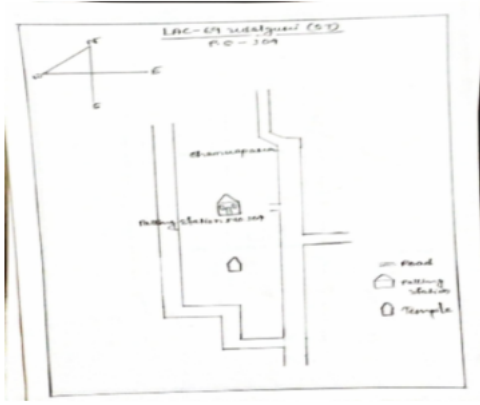

Google Map View

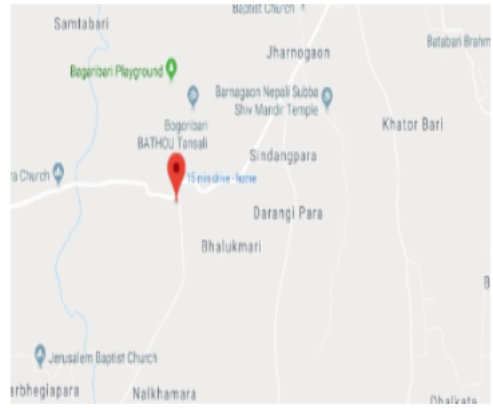

Polling Station Building Front View



ভোটগ্ৰহন কেন্দ্ৰৰ সন্মুখৰ দৃশ্য



Cad View

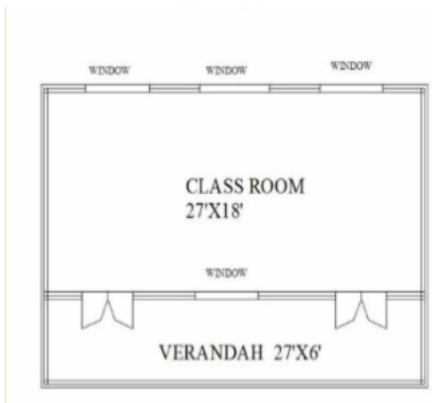

Key MAP View

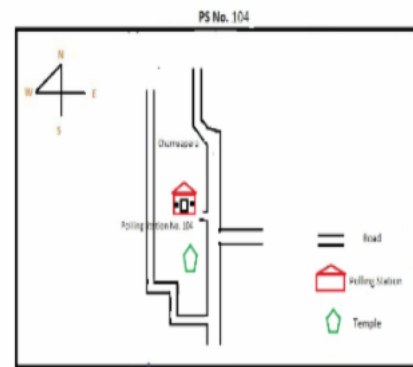

1 নাম : বাৰ্জেন বাগ্গাৰী পিতাৰ নাম: বাওথে বাগ্গাৰী ঘৰ নং : ১ বয়স : 45 লিঙ্গ : পুৰুষ	LQX8534609 ফটো উপলব্ধ	2 নাম : বীপা বাগ্গাৰী স্বামীৰ নাম: বাৰ্জেন বাগ্গাৰী ঘৰ নং : ১ বয়স : 42 লিঙ্গ : মহিলা	LQX8534610 ফটো উপলব্ধ	3 নাম : চিমন বাগ্গাৰী পিতাৰ নাম: বাওথে বাগ্গাৰী ঘৰ নং : ২ বয়স : 60 লিঙ্গ : পুৰুষ	LQX8534621 ফটো উপলব্ধ
4 নাম : মাৰ্চিনা বাগ্গাৰী স্বামীৰ নাম: চিমন বাগ্গাৰী ঘৰ নং : ২ বয়স : 55 লিঙ্গ : মহিলা	LQX8534632 ফটো উপলব্ধ	5 নাম : চুচান্ত বাগ্গাৰী পিতাৰ নাম: চিমন বাগ্গাৰী ঘৰ নং : ২ বয়স : 31 লিঙ্গ : পুৰুষ	LQX8544421 ফটো উপলব্ধ	6 নাম : বাহুল বাগ্গাৰী পিতাৰ নাম: চিমন বাগ্গাৰী ঘৰ নং : ২ বয়স : 28 লিঙ্গ : পুৰুষ	LQX0210112 ফটো উপলব্ধ
7 নাম : জৰ্জ বাগ্গাৰী পিতাৰ নাম: চিমন বাগ্গাৰী ঘৰ নং : ২ বয়স : 26 লিঙ্গ : পুৰুষ	LQX0393728 ফটো উপলব্ধ	8 নাম : আনন্দ বাগ্গাৰী পিতাৰ নাম: লবৰ বাগ্গাৰী ঘৰ নং : ৩ বয়স : 80 লিঙ্গ : পুৰুষ	LQX8534643 ফটো উপলব্ধ	9 নাম : ৰবিন্দ্র বাগ্গাৰী পিতাৰ নাম: আনন্দ বাগ্গাৰী ঘৰ নং : ৩ বয়স : 55 লিঙ্গ : পুৰুষ	LQX8534665 ফটো উপলব্ধ
10 নাম : নিৰপমা বাগ্গাৰী স্বামীৰ নাম: ৰবিন্দ্র বাগ্গাৰী ঘৰ নং : ৩ বয়স : 50 লিঙ্গ : মহিলা	LQX8534676 ফটো উপলব্ধ	11 নাম : ৰিনি বাগ্গাৰী পিতাৰ নাম: আনন্দ বাগ্গাৰী ঘৰ নং : ৩ বয়স : 48 লিঙ্গ : মহিলা	LQX8534698 ফটো উপলব্ধ	12 নাম : বিজেন্দ্র বাগ্গাৰী পিতাৰ নাম: আনন্দ বাগ্গাৰী ঘৰ নং : ৩ বয়স : 46 লিঙ্গ : পুৰুষ	LQX8534687 ফটো উপলব্ধ
13 নাম : চাবিনা বাগ্গাৰী পিতাৰ নাম: চাবিন্দ্র বাগ্গাৰী ঘৰ নং : ৩ বয়স : 28 লিঙ্গ : মহিলা	LQX0204818 ফটো উপলব্ধ	14 নাম : জমি বাগ্গাৰী পিতাৰ নাম: ৰোবিন বাগ্গাৰী ঘৰ নং : ৩ বয়স : 27 লিঙ্গ : মহিলা	LQX0184432 ফটো উপলব্ধ	15 নাম : ৰহিমা বাগ্গাৰী পিতাৰ নাম: ৰবীন্দ্র বাগ্গাৰী ঘৰ নং : ৩ বয়স : 25 লিঙ্গ : মহিলা	LQX0547844 ফটো উপলব্ধ
16 নাম : বীৰজন বাগ্গাৰী পিতাৰ নাম: ৰবিন্দ্র বাগ্গাৰী ঘৰ নং : ৩ বয়স : 20 লিঙ্গ : পুৰুষ	PVJ0054304 ফটো উপলব্ধ	17 নাম : ৰনচন দৈমাৰী পিতাৰ নাম: জীচন দৈমাৰী ঘৰ নং : ৪ বয়স : 62 লিঙ্গ : পুৰুষ	LQX8534701 ফটো উপলব্ধ	18 নাম : তেজিমলা দৈমাৰী স্বামীৰ নাম: ৰনচন দৈমাৰী ঘৰ নং : ৪ বয়স : 55 লিঙ্গ : মহিলা	LQX8534712 ফটো উপলব্ধ
19 নাম : চিদোন দৈমাৰী পিতাৰ নাম: ৰনচন দৈমাৰী ঘৰ নং : ৪ বয়স : 40 লিঙ্গ : পুৰুষ	LQX8534723 ফটো উপলব্ধ	20 নাম : মিকি দৈমাৰী পিতাৰ নাম: ৰনসন দৈমাৰী ঘৰ নং : ৪ বয়স : 39 লিঙ্গ : পুৰুষ	LQX8534734 ফটো উপলব্ধ	# 21 নাম : জিবিকা দৈমাৰী স্বামীৰ নাম: সিদন দৈমাৰী ঘৰ নং : 4 বয়স : 31 লিঙ্গ : মহিলা	LQX8544443 ফটো উপলব্ধ
S 22 নাম : অনিল দৈমাৰী পিতাৰ নাম: ৰাজেন দৈমাৰী ঘৰ নং : ৫ বয়স : ৪1 লিঙ্গ : পুৰুষ	LQX8535679 ফটো উপলব্ধ	23 নাম : থিমফ্রি দৈমাৰী স্বামীৰ নাম: জোচেফ দৈমাৰী ঘৰ নং : ৬ বয়স : 70 লিঙ্গ : মহিলা	LQX8534814 ফটো উপলব্ধ	24 নাম : চেবেন দৈমাৰী পিতাৰ নাম: জোচেফ দৈমাৰী ঘৰ নং : ৬ বয়স : 45 লিঙ্গ : পুৰুষ	LQX8534825 ফটো উপলব্ধ
25 নাম : মিৰিনা দৈমাৰী স্বামীৰ নাম: ৰহিচন দৈমাৰী ঘৰ নং : ৬ বয়স : 44 লিঙ্গ : মহিলা	LQX8534836 ফটো উপলব্ধ	26 নাম : মনজু দাঙ্গমাৰী পিতাৰ নাম: সেবেন দাঙ্গমাৰী ঘৰ নং : ৬ বয়স : 39 লিঙ্গ : মহিলা	LQX8544498 ফটো উপলব্ধ	27 নাম : ৰিংচাৰ দৈমাৰী পিতাৰ নাম: ৰহিচন দৈমাৰী ঘৰ নং : 6 বয়স : 25 লিঙ্গ : পুৰুষ	LQX0391938 ফটো উপলব্ধ
28 নাম : মিজিংশৰু জহলাউ দৈমাৰী পিতাৰ নাম: ৰহীসন দৈমাৰী ঘৰ নং : ৬ বয়স : 22 লিঙ্গ : পুৰুষ	PVJ0022624 ফটো উপলব্ধ	29 নাম : চুনিৰাম মুৰ্মু পিতাৰ নাম: বৰ্কা মুৰ্মু ঘৰ নং : ৭ বয়স : 52 লিঙ্গ : পুৰুষ	LQX8534847 ফটো উপলব্ধ	30 নাম : মাইকা মুৰ্মু স্বামীৰ নাম: চুনিৰাম মুৰ্মু ঘৰ নং : ৭ বয়স : 48 লিঙ্গ : মহিলা	LQX8534858 ফটো উপলব্ধ

31 নাম : সুমতি হুঁসদা পিতাৰ নাম: সুনিৰাম মুৰ্মু ঘৰ নং : ৭ বয়স : 46 লিঙ্গ : মহিলা	LQX8534869 ফটো উপলব্ধ	32 নাম : ববিৰাম মুৰ্মু পিতাৰ নাম: চনিৰাম মুৰ্মু ঘৰ নং : ৭ বয়স : 28 লিঙ্গ : পুৰুষ	LQX0251769 ফটো উপলব্ধ	33 নাম : বৃদেন মুৰ্মু পিতাৰ নাম: সুনিৰাম মুৰ্মু ঘৰ নং : ৭ বয়স : 26 লিঙ্গ : পুৰুষ	PVJ0030759 ফটো উপলব্ধ
34 নাম : বাৰ্জেশ মুৰ্মু পিতাৰ নাম: চুনিৰাম মুৰ্মু ঘৰ নং : 7 বয়স : 24 লিঙ্গ : পুৰুষ	LQX0540179 ফটো উপলব্ধ	35 নাম : ফুলমণী মুৰ্মু পিতাৰ নাম: সুনিৰাম মুৰ্মু ঘৰ নং : 7 বয়স : 22 লিঙ্গ : মহিলা	LQX7661069 ফটো উপলব্ধ	36 নাম : ববি মুৰ্মু পিতাৰ নাম: সুনিৰাম মুৰ্মু ঘৰ নং : ৭ বয়স : 21 লিঙ্গ : পুৰুষ	PVJ0115550 ফটো উপলব্ধ
37 নাম : কামেশ্বৰ বসুমতাৰী পিতাৰ নাম: তেংনা বসুমতাৰী ঘৰ নং : ৮ বয়স : 67 লিঙ্গ : পুৰুষ	LQX8534938 ফটো উপলব্ধ	38 নাম : বিলাশ্ৰী বসুমতাৰী স্বামীৰ নাম: কামেশ্বৰ বসুমতাৰী ঘৰ নং : ৮ বয়স : 58 লিঙ্গ : মহিলা	LQX8534949 ফটো উপলব্ধ	39 নাম : আমুছ বসুমতাৰী পিতাৰ নাম: কামেশ্বৰ বসুমতাৰী ঘৰ নং : ৮ বয়স : 40 লিঙ্গ : পুৰুষ	LQX8534950 ফটো উপলব্ধ
40 নাম : তৰণ বসুমতাৰী পিতাৰ নাম: কামেশ্বৰ বসুমতাৰী ঘৰ নং : ৮ বয়স : 40 লিঙ্গ : পুৰুষ	LQX8534961 ফটো উপলব্ধ	41 নাম : জেচমিন দৈমাৰী স্বামীৰ নাম: তৰুন বসুমতাৰী ঘৰ নং : ৮ বয়স : 37 লিঙ্গ : মহিলা	LQX0207035 ফটো উপলব্ধ	42 নাম : অৰ্জুন বসুমতাৰী পিতাৰ নাম: কামেশ্বৰ বসুমতাৰী ঘৰ নং : ৮ বয়স : 35 লিঙ্গ : পুৰুষ	LQX8544272 ফটো উপলব্ধ
43 নাম : বাকী মুৰ্মু পিতাৰ নাম: শংকৰ মুৰ্মু ঘৰ নং : ৯ক বয়স : 75 লিঙ্গ : পুৰুষ	LQX8535011 ফটো উপলব্ধ	44 নাম : জবা কিস্ক স্বামীৰ নাম: বাকী মুৰ্মু ঘৰ নং : ৯ক বয়স : 65 লিঙ্গ : মহিলা	LQX8535022 ফটো উপলব্ধ	E 45 নাম : বাস মুৰ্মু পিতাৰ নাম: শংকৰ মুৰ্মু ঘৰ নং : ৯ক বয়স : 65 লিঙ্গ : পুৰুষ	LQX8535000 ফটো উপলব্ধ
46 নাম : বামেন মুৰ্মু পিতাৰ নাম: শঙ্কৰ মুৰ্মু ঘৰ নং : ৯ বয়স : 60 লিঙ্গ : পুৰুষ	LQX8534972 ফটো উপলব্ধ	47 নাম : চকৰমণি কিস্ক স্বামীৰ নাম: বামেন মুৰ্মু ঘৰ নং : ৯ বয়স : 55 লিঙ্গ : মহিলা	LQX8534983 ফটো উপলব্ধ	48 নাম : লক্ষীৰাম মুৰ্মু পিতাৰ নাম: বাকী মুৰ্মু ঘৰ নং : ৯ক বয়স : 41 লিঙ্গ : পুৰুষ	LQX8535033 ফটো উপলব্ধ
49 নাম : বাৰ্জেশ মুৰ্মু পিতাৰ নাম: বামেন মুৰ্মু ঘৰ নং : ৯ বয়স : 34 লিঙ্গ : পুৰুষ	LQX8544363 ফটো উপলব্ধ	50 নাম : চনতী মাউী স্বামীৰ নাম: লক্ষীৰাম মাউী ঘৰ নং : ৯ বয়স : 33 লিঙ্গ : মহিলা	LQX8544476 ফটো উপলব্ধ	51 নাম : চবাই মুৰ্মু পিতাৰ নাম: বামেন মুৰ্মু ঘৰ নং : ৯ বয়স : 33 লিঙ্গ : পুৰুষ	LQX8544307 ফটো উপলব্ধ
52 নাম : দানিয়েল দৈমাৰী পিতাৰ নাম: নিলচন দৈমাৰী ঘৰ নং : ১০ বয়স : 59 লিঙ্গ : পুৰুষ	LQX8535044 ফটো উপলব্ধ	53 নাম : বিনিতা দৈমাৰী স্বামীৰ নাম: দানিয়েল দৈমাৰী ঘৰ নং : ১০ বয়স : 55 লিঙ্গ : মহিলা	LQX8535055 ফটো উপলব্ধ	54 নাম : জেচমিন দৈমাৰী পিতাৰ নাম: দানিয়েল দৈমাৰী ঘৰ নং : ১০ বয়স : 38 লিঙ্গ : পুৰুষ	LQX8535066 ফটো উপলব্ধ
55 নাম : বংজালি দৈমাৰী পিতাৰ নাম: দানিয়েল দৈমাৰী ঘৰ নং : ১০ বয়স : 37 লিঙ্গ : মহিলা	LQX8544965 ফটো উপলব্ধ	56 নাম : প্ৰিনজনা দৈমাৰী স্বামীৰ নাম: জেমছ দৈমাৰী ঘৰ নং : ১০ বয়স : 33 লিঙ্গ : মহিলা	LQX1612200 ফটো উপলব্ধ	57 নাম : জুলিনা দৈমাৰী পিতাৰ নাম: দানিয়েল দৈমাৰী ঘৰ নং : ১০ বয়স : 32 লিঙ্গ : মহিলা	LQX8544909 ফটো উপলব্ধ
58 নাম : জেমছ দৈমাৰী পিতাৰ নাম: দানিয়েল দৈমাৰী ঘৰ নং : ১০ বয়স : 31 লিঙ্গ : পুৰুষ	LQX8544409 ফটো উপলব্ধ	59 নাম : সোল দাঙ্গমাৰী পিতাৰ নাম: সোমবাৰ দৈমাৰী ঘৰ নং : ১১ বয়স : 70 লিঙ্গ : পুৰুষ	LQX8535077 ফটো উপলব্ধ	60 নাম : নহমিয়া দৈমাৰী পিতাৰ নাম: চোল দৈমাৰী ঘৰ নং : ১১ বয়স : 40 লিঙ্গ : পুৰুষ	LQX8535102 ফটো উপলব্ধ

61 নাম : মোনশ দৈমাৰী পিতাৰ নাম: সোল দৈমাৰী ঘৰ নং : ১১ বয়স : 38 লিঙ্গ : পুৰুষ	LQX8535113 ফটো উপলব্ধ	62 নাম : অনসাৰী দৈমাৰী স্বামীৰ নাম: মোনশ দৈমাৰী ঘৰ নং : ১১ বয়স : 34 লিঙ্গ : মহিলা	LQX8544567 ফটো উপলব্ধ	63 নাম : দয়াথী দৈমাৰী স্বামীৰ নাম: নহমিয়া দৈমাৰী ঘৰ নং : ১১ বয়স : 32 লিঙ্গ : মহিলা	LQX0212563 ফটো উপলব্ধ
64 নাম : জুনাচ দৈমাৰী পিতাৰ নাম: সমবাৰ দৈমাৰী ঘৰ নং : ১২ বয়স : 65 লিঙ্গ : পুৰুষ	LQX8535135 ফটো উপলব্ধ	# 65 নাম : বহিচন দৈমাৰী পিতাৰ নাম: জীচন দৈমাৰী ঘৰ নং : ৬ক বয়স : 53 লিঙ্গ : পুৰুষ	LQX8535124 ফটো উপলব্ধ	66 নাম : অনিমা দৈমাৰী স্বামীৰ নাম: জুনাচ দৈমাৰী ঘৰ নং : ১২ বয়স : 50 লিঙ্গ : মহিলা	LQX8535146 ফটো উপলব্ধ
67 নাম : বনজয় দৈমাৰী পিতাৰ নাম: জুনাচ দৈমাৰী ঘৰ নং : ১২ বয়স : 34 লিঙ্গ : পুৰুষ	LQX8544330 ফটো উপলব্ধ	68 নাম : সঞ্জয় দৈমাৰী পিতাৰ নাম: জুনাচ দৈমাৰী ঘৰ নং : ১২ বয়স : 32 লিঙ্গ : পুৰুষ	LQX8544396 ফটো উপলব্ধ	S 69 নাম : জিবচি দৈমাৰী পিতাৰ নাম: বিচন দৈমাৰী ঘৰ নং : ১২ বয়স : ৪১ লিঙ্গ : মহিলা	LQX1612142 ফটো উপলব্ধ
70 নাম : মলয়া ব্ৰহ্ম স্বামীৰ নাম: বনজয় দৈমাৰী ঘৰ নং : ১২ বয়স : 30 লিঙ্গ : মহিলা	PVJ0053769 ফটো উপলব্ধ	71 নাম : দ্বীপজয় দৈমাৰী পিতাৰ নাম: জুনাচ দৈমাৰী ঘৰ নং : 12 বয়স : 27 লিঙ্গ : পুৰুষ	LQX0210773 ফটো উপলব্ধ	72 নাম : জুগেন দৈমাৰী পিতাৰ নাম: সোমবাৰ দৈমাৰী ঘৰ নং : ১৩ বয়স : 68 লিঙ্গ : পুৰুষ	LQX8535157 ফটো উপলব্ধ
73 নাম : আৰতি দৈমাৰী স্বামীৰ নাম: জুগেন দৈমাৰী ঘৰ নং : ১৩ বয়স : 60 লিঙ্গ : মহিলা	LQX8535168 ফটো উপলব্ধ	74 নাম : ইনুচ দৈমাৰী পিতাৰ নাম: জুগেন দৈমাৰী ঘৰ নং : ১৩ বয়স : 46 লিঙ্গ : পুৰুষ	LQX8535179 ফটো উপলব্ধ	75 নাম : শ্ৰেয়ী দৈমাৰী স্বামীৰ নাম: ইনুচ দৈমাৰী ঘৰ নং : ১৩ বয়স : 46 লিঙ্গ : মহিলা	LQX8535180 ফটো উপলব্ধ
76 নাম : ইলিশ্বৰ দৈমাৰী পিতাৰ নাম: জুগেন দৈমাৰী ঘৰ নং : ১৩ বয়স : 38 লিঙ্গ : পুৰুষ	LQX8535191 ফটো উপলব্ধ	77 নাম : ইবিন দৈমাৰী স্বামীৰ নাম: ইলিশ্বৰ দৈমাৰী ঘৰ নং : ১৩ বয়স : 33 লিঙ্গ : মহিলা	LQX0206912 ফটো উপলব্ধ	78 নাম : জিন দৈমাৰী পিতাৰ নাম: ইনোজ দৈমাৰী ঘৰ নং : ১৩ বয়স : 23 লিঙ্গ : মহিলা	LQX0505446 ফটো উপলব্ধ
79 নাম : বিজয় দৈমাৰী পিতাৰ নাম: ইনোজ দৈমাৰী ঘৰ নং : 13 বয়স : 22 লিঙ্গ : পুৰুষ	LQX1152214 ফটো উপলব্ধ	80 নাম : লীলাৱতী দৈমাৰী স্বামীৰ নাম: নিলচন দৈমাৰী ঘৰ নং : ১৪ বয়স : 62 লিঙ্গ : মহিলা	LQX8535226 ফটো উপলব্ধ	81 নাম : নিৰনী দৈমাৰী স্বামীৰ নাম: নিলচন দৈমাৰী ঘৰ নং : ১৪ বয়স : 60 লিঙ্গ : মহিলা	LQX8535237 ফটো উপলব্ধ
82 নাম : বিনয় দৈমাৰী পিতাৰ নাম: নিলচন দৈমাৰী ঘৰ নং : ১৪ বয়স : 51 লিঙ্গ : পুৰুষ	LQX8535248 ফটো উপলব্ধ	83 নাম : দিপলী দৈমাৰী পিতাৰ নাম: নিলচন দৈমাৰী ঘৰ নং : ১৪ বয়স : 46 লিঙ্গ : মহিলা	LQX8535259 ফটো উপলব্ধ	84 নাম : কল্পনা দৈমাৰী স্বামীৰ নাম: নিলচন দৈমাৰী ঘৰ নং : ১৪ বয়স : 44 লিঙ্গ : মহিলা	LQX0207100 ফটো উপলব্ধ
85 নাম : মিনাল দৈমাৰী পিতাৰ নাম: নিলচন দৈমাৰী ঘৰ নং : ১৪ বয়স : 44 লিঙ্গ : পুৰুষ	LQX8535260 ফটো উপলব্ধ	86 নাম : ভাৰজিনা দৈমাৰী স্বামীৰ নাম: বিনয় দৈমাৰী ঘৰ নং : ১৪ বয়স : 44 লিঙ্গ : মহিলা	LQX8545071 ফটো উপলব্ধ	87 নাম : সঞ্জীব দৈমাৰী পিতাৰ নাম: নিলচন দৈমাৰী ঘৰ নং : ১৪ বয়স : 40 লিঙ্গ : পুৰুষ	LQX8535293 ফটো উপলব্ধ
88 নাম : লিবিয়া দৈমাৰী পিতাৰ নাম: নিলচন দৈমাৰী ঘৰ নং : ১৪ বয়স : 38 লিঙ্গ : মহিলা	LQX8535282 ফটো উপলব্ধ	# 89 নাম : জোম্পিনা বসুমতাৰী স্বামীৰ নাম: সঞ্জীব দৈমাৰী ঘৰ নং : ১৪ বয়স : 37 লিঙ্গ : মহিলা	LQX8544954 ফটো উপলব্ধ	90 নাম : বীৰনিকা দৈমাৰী পিতাৰ নাম: ৰূপেন দৈমাৰী ঘৰ নং : 14খ বয়স : 38 লিঙ্গ : মহিলা	LQX8540441 ফটো উপলব্ধ

91 নাম : সৰজনী দৈমাৰী স্বামীৰ নাম: কিনাৰাম দৈমাৰী ঘৰ নং : ১৫ বয়স : 70 লিঙ্গ : মহিলা	LQX8535340 ফটো উপলব্ধ	92 নাম : প্ৰবীন দৈমাৰী পিতাৰ নাম: আদুৰা দৈমাৰী ঘৰ নং : ১৫ বয়স : 56 লিঙ্গ : পুৰুষ	LQX8535306 ফটো উপলব্ধ	93 নাম : লালতী দৈমাৰী স্বামীৰ নাম: প্ৰবীন দৈমাৰী ঘৰ নং : ১৫ বয়স : 48 লিঙ্গ : মহিলা	LQX8535317 ফটো উপলব্ধ
94 নাম : প্ৰহ্লাদ দৈমাৰী পিতাৰ নাম: আদুৰা দৈমাৰী ঘৰ নং : ১৫ বয়স : 46 লিঙ্গ : পুৰুষ	LQX8535339 ফটো উপলব্ধ	95 নাম : প্ৰনব দৈমাৰী পিতাৰ নাম: কিনাৰাম দৈমাৰী ঘৰ নং : ১৫ বয়স : 44 লিঙ্গ : পুৰুষ	LQX8535351 ফটো উপলব্ধ	96 নাম : বিলুনি মুছাহাৰী স্বামীৰ নাম: প্ৰণব দৈমাৰী ঘৰ নং : ১৫ বয়স : 43 লিঙ্গ : মহিলা	PVJ0021626 ফটো উপলব্ধ
97 নাম : চিন্তি দৈমাৰী স্বামীৰ নাম: প্ৰহ্লাদ দৈমাৰী ঘৰ নং : ১৫ বয়স : 40 লিঙ্গ : মহিলা	LQX1612211 ফটো উপলব্ধ	98 নাম : মিথিষাৰ দৈমাৰী পিতাৰ নাম: প্ৰবীন দৈমাৰী ঘৰ নং : ১৫ বয়স : 19 লিঙ্গ : পুৰুষ	PVJ0087288 ফটো উপলব্ধ	99 নাম : সুমিত্ৰা দৈমাৰী স্বামীৰ নাম: বনজিত দৈমাৰী ঘৰ নং : ১৫ বয়স : 52 লিঙ্গ : মহিলা	LQX8535384 ফটো উপলব্ধ
100 নাম : বনজিত দৈমাৰী পিতাৰ নাম: নিলাচন দৈমাৰী ঘৰ নং : ১৬ বয়স : 52 লিঙ্গ : পুৰুষ	LQX8535373 ফটো উপলব্ধ	S 101 নাম : জিৰিনা দৈমাৰী পিতাৰ নাম: বাবুল দৈমাৰী ঘৰ নং : ১৬ বয়স : 31 লিঙ্গ : মহিলা	LQX8544432 ফটো উপলব্ধ	102 নাম : ব্ৰিজল দৈমাৰী পিতাৰ নাম: বনজিত দৈমাৰী ঘৰ নং : ১৬ বয়স : 29 লিঙ্গ : পুৰুষ	LQX0209924 ফটো উপলব্ধ
103 নাম : প্ৰনিমা দৈমাৰী পিতাৰ নাম: বনজিত দৈমাৰী ঘৰ নং : ১৬ বয়স : 28 লিঙ্গ : মহিলা	LQX0168658 ফটো উপলব্ধ	104 নাম : হিমা বসুমতাৰী স্বামীৰ নাম: ব্ৰীলীয়াসু দৈমাৰী ঘৰ নং : 16 বয়স : 28 লিঙ্গ : মহিলা	LQX0384321 ফটো উপলব্ধ	105 নাম : প্ৰভাত দৈমাৰী পিতাৰ নাম: আদুৰা দৈমাৰী ঘৰ নং : ১৭ বয়স : 53 লিঙ্গ : পুৰুষ	LQX8535395 ফটো উপলব্ধ
106 নাম : অনিলা দৈমাৰী স্বামীৰ নাম: প্ৰভাত দৈমাৰী ঘৰ নং : ১৭ বয়স : 52 লিঙ্গ : মহিলা	LQX8535408 ফটো উপলব্ধ	S 107 নাম : প্ৰিয়া দৈমাৰী পিতাৰ নাম: প্ৰভাত দৈমাৰী ঘৰ নং : ১৭ বয়স : 126 লিঙ্গ : মহিলা	LQX8535419 ফটো উপলব্ধ	108 নাম : দেৰহাচাট দৈমাৰী পিতাৰ নাম: প্ৰভাত দৈমাৰী ঘৰ নং : ১৭ বয়স : 30 লিঙ্গ : পুৰুষ	LQX0172437 ফটো উপলব্ধ
109 নাম : ইজৰাইল দৈমাৰী পিতাৰ নাম: আদুৰা দৈমাৰী ঘৰ নং : ১৮ বয়স : 58 লিঙ্গ : পুৰুষ	LQX8535420 ফটো উপলব্ধ	110 নাম : বজিতা দৈমাৰী স্বামীৰ নাম: ইজৰাইল দৈমাৰী ঘৰ নং : ১৮ বয়স : 52 লিঙ্গ : মহিলা	LQX8535431 ফটো উপলব্ধ	111 নাম : প্ৰীয়ঙ্কা দৈমাৰী পিতাৰ নাম: ইচৰাইল দৈমাৰী ঘৰ নং : ১৮ বয়স : 30 লিঙ্গ : মহিলা	LQX8545117 ফটো উপলব্ধ
112 নাম : জৌংচাৰ দৈমাৰী পিতাৰ নাম: ইচৰাইল দৈমাৰী ঘৰ নং : ১৮ বয়স : 30 লিঙ্গ : পুৰুষ	LQX1643998 ফটো উপলব্ধ	S 113 নাম : বাহুল বাগ্গাৰী পিতাৰ নাম: বন্তেশ্বৰ বাগ্গাৰী ঘৰ নং : ১৯ বয়স : 36 লিঙ্গ : পুৰুষ	LQX8544385 ফটো উপলব্ধ	S 114 নাম : মানিকা চৰেন স্বামীৰ নাম: হৰনাটু ঘৰ নং : ১৯ বয়স : 34 লিঙ্গ : মহিলা	LQX1612302 ফটো উপলব্ধ
115 নাম : নগেন বোশৰা পিতাৰ নাম: হুডু বোশৰা ঘৰ নং : 19 বয়স : 28 লিঙ্গ : পুৰুষ	PVJ0138503 ফটো উপলব্ধ	116 নাম : চনালী কিশ্ক স্বামীৰ নাম: সঞ্জয় চৰেন ঘৰ নং : 19 বয়স : 25 লিঙ্গ : মহিলা	LQX1152180 ফটো উপলব্ধ	117 নাম : ববিৰাম চৰেন পিতাৰ নাম: চুপল ঘৰ নং : ২০ বয়স : 70 লিঙ্গ : পুৰুষ	LQX8535453 ফটো উপলব্ধ
118 নাম : বাম চৰেন পিতাৰ নাম: ববিৰাম ঘৰ নং : ২০ বয়স : 39 লিঙ্গ : পুৰুষ	LQX8535464 ফটো উপলব্ধ	119 নাম : চুপাল চৰেন পিতাৰ নাম: ববিৰাম চৰেন ঘৰ নং : ২০ বয়স : 37 লিঙ্গ : পুৰুষ	LQX8544374 ফটো উপলব্ধ	120 নাম : মামনি হেমব্ৰম পিতাৰ নাম: ববিৰাম চৰেন ঘৰ নং : ২০ বয়স : 33 লিঙ্গ : মহিলা	LQX8544512 ফটো উপলব্ধ

121 নাম : মুনচি চৰেন পিতাৰ নাম: ৰবিৰাম চৰেন ঘৰ নং : ২০ বয়স : 32 লিঙ্গ : পুৰুষ	LQX0183137 ফটো উপলব্ধ	122 নাম : ৰাতিল টুডু পিতাৰ নাম: ৰামদাস টুডু ঘৰ নং : ২২ বয়স : 82 লিঙ্গ : পুৰুষ	LQX8535475 ফটো উপলব্ধ	123 নাম : ৰামদাস টুডু পিতাৰ নাম: ৰাতিল টুডু ঘৰ নং : ২২ বয়স : 55 লিঙ্গ : পুৰুষ	LQX8535486 ফটো উপলব্ধ
124 নাম : প্ৰণিতা হেমব্ৰম স্বামীৰ নাম: ৰামদাস টুডু ঘৰ নং : ২২ বয়স : 45 লিঙ্গ : মহিলা	LQX8544603 ফটো উপলব্ধ	125 নাম : মংগাঠ টুডু পিতাৰ নাম: ৰাতিল টুডু ঘৰ নং : ২২ বয়স : 44 লিঙ্গ : পুৰুষ	LQX8535500 ফটো উপলব্ধ	126 নাম : কালীয়ান বাকী স্বামীৰ নাম: মংগাঠ টুডু ঘৰ নং : ২২ বয়স : 43 লিঙ্গ : মহিলা	LQX8535511 ফটো উপলব্ধ
127 নাম : ফুলমনি টুডু পিতাৰ নাম: ৰাতিল টুডু ঘৰ নং : ২২ বয়স : 40 লিঙ্গ : মহিলা	LQX8544487 ফটো উপলব্ধ	E 128 নাম : আৰতি টুডু পিতাৰ নাম: ৰাতিল ঘৰ নং : ২২ বয়স : ৪৪ লিঙ্গ : মহিলা	LQX8535522 ফটো উপলব্ধ	S 129 নাম : সুনিতা হাছদা পিতাৰ নাম: ৰাতিল টুডু ঘৰ নং : ২২ বয়স : ৪৪ লিঙ্গ : মহিলা	LQX8544578 ফটো উপলব্ধ
130 নাম : সাবিত্ৰি টুডু পিতাৰ নাম: ৰামদাস টুডু ঘৰ নং : ২২ বয়স : 20 লিঙ্গ : মহিলা	PVJ0109306 ফটো উপলব্ধ	131 নাম : সুনীল হাচদা পিতাৰ নাম: বুদাই হাচদা ঘৰ নং : ২২ বয়স : 44 লিঙ্গ : পুৰুষ	LQX8535577 ফটো উপলব্ধ	132 নাম : জোনালী হেমমু স্বামীৰ নাম: দেবান টুডু ঘৰ নং : ২৩ বয়স : 75 লিঙ্গ : মহিলা	LQX8535588 ফটো উপলব্ধ
133 নাম : হোপা টুডু পিতাৰ নাম: দেবান টুডু ঘৰ নং : ২৩ বয়স : 39 লিঙ্গ : পুৰুষ	LQX8535599 ফটো উপলব্ধ	134 নাম : অনিমা মূৰ্মা স্বামীৰ নাম: হৰ্পা টুডু ঘৰ নং : ২৩ বয়স : 33 লিঙ্গ : মহিলা	LQX8544625 ফটো উপলব্ধ	S 135 নাম : চম্পা টুডু স্বামীৰ নাম: দেবান টুডু ঘৰ নং : ২৩ বয়স : 126 লিঙ্গ : মহিলা	LQX8545082 ফটো উপলব্ধ
136 নাম : চপল হেমব্ৰম পিতাৰ নাম: গণেশ হেমব্ৰম ঘৰ নং : ২৩ বয়স : 26 লিঙ্গ : পুৰুষ	LQX0479519 ফটো উপলব্ধ	137 নাম : অৰ্জুন কিস্কু পিতাৰ নাম: জিতু কিস্কু ঘৰ নং : ২৫ বয়স : 55 লিঙ্গ : পুৰুষ	LQX8535602 ফটো উপলব্ধ	138 নাম : সোপনী হাছদা স্বামীৰ নাম: অৰ্জুন কিস্কু ঘৰ নং : ২৫ বয়স : 48 লিঙ্গ : মহিলা	LQX8535613 ফটো উপলব্ধ
S 139 নাম : এপ্ৰিল দৈমুৰী পিতাৰ নাম: ৰবি দৈমাৰী ঘৰ নং : ২৫ বয়স : ৪৪ লিঙ্গ : পুৰুষ	LQX8535635 ফটো উপলব্ধ	140 নাম : চামেল কিস্কু পিতাৰ নাম: অৰ্জুন কিস্কু ঘৰ নং : ২৫ বয়স : 22 লিঙ্গ : পুৰুষ	LQX7667512 ফটো উপলব্ধ	E 141 নাম : বাগ্ৰী হেমব্ৰম পিতাৰ নাম: চিদ্ৰা হেমব্ৰম ঘৰ নং : ২৬ বয়স : 60 লিঙ্গ : পুৰুষ	LQX8535646 ফটো উপলব্ধ
142 নাম : বিতিয়া টুডু স্বামীৰ নাম: বগ্ৰী হেমব্ৰম ঘৰ নং : ২৬ বয়স : 55 লিঙ্গ : মহিলা	LQX8535657 ফটো উপলব্ধ	143 নাম : চামুয়েল হেমব্ৰম পিতাৰ নাম: বাগ্ৰী হেমব্ৰম ঘৰ নং : ২৬ বয়স : 30 লিঙ্গ : পুৰুষ	LQX0057976 ফটো উপলব্ধ	144 নাম : চুকুৰমণি মূৰ্মা স্বামীৰ নাম: চামুয়েল ঘৰ নং : ২৬ বয়স : 29 লিঙ্গ : মহিলা	LQX7667686 ফটো উপলব্ধ
145 নাম : প্ৰমিলা হেমব্ৰম পিতাৰ নাম: বাগ্ৰী হেমব্ৰম ঘৰ নং : 26 বয়স : 26 লিঙ্গ : মহিলা	LQX0385526 ফটো উপলব্ধ	146 নাম : এন্টনি হেমব্ৰম পিতাৰ নাম: বাগ্ৰী হেমব্ৰম ঘৰ নং : ২৬ বয়স : 22 লিঙ্গ : পুৰুষ	LQX7667694 ফটো উপলব্ধ	147 নাম : আলিশা বসুমতাৰী পিতাৰ নাম: পেত্ৰীস বসুমতাৰী ঘৰ নং : 27 বয়স : 23 লিঙ্গ : মহিলা	GNS0495622 ফটো উপলব্ধ
148 নাম : বাচ কিস্কু পিতাৰ নাম: মুচুই কিস্কু ঘৰ নং : ২৮ বয়স : 65 লিঙ্গ : পুৰুষ	LQX8535704 ফটো উপলব্ধ	149 নাম : বালকে হেমমু স্বামীৰ নাম: বাচ কিস্কু ঘৰ নং : ২৮ বয়স : 62 লিঙ্গ : মহিলা	LQX8535715 ফটো উপলব্ধ	150 নাম : ৰামেন কিস্কু পিতাৰ নাম: মুচুই কিস্কু ঘৰ নং : ২৮ বয়স : 55 লিঙ্গ : পুৰুষ	LQX8535748 ফটো উপলব্ধ

151 নাম : মুচে কিস্ক পিতাৰ নাম: বাচু কিস্ক ঘৰ নং : ২৮ বয়স : 40 লিঙ্গ : পুৰুষ	LQX8535726 ফটো উপলব্ধ	E 152 নাম : বাৰ্না কিস্ক পিতাৰ নাম: কল্লুশ কিস্ক ঘৰ নং : ২৮ বয়স : 39 লিঙ্গ : পুৰুষ	LQX0408484 ফটো উপলব্ধ	153 নাম : বেবিকা চৰেন স্বামীৰ নাম: বামেন চৰেন ঘৰ নং : ২৮ বয়স : 36 লিঙ্গ : মহিলা	LQX1644048 ফটো উপলব্ধ
154 নাম : ইটৰট কিস্ক পিতাৰ নাম: বাসু কিস্ক ঘৰ নং : ২৮ বয়স : 27 লিঙ্গ : পুৰুষ	PVJ0052191 ফটো উপলব্ধ	155 নাম : ইলিয়াচ কিস্ক পিতাৰ নাম: বাচু কিস্ক ঘৰ নং : ২৮ বয়স : 23 লিঙ্গ : পুৰুষ	PVJ0052233 ফটো উপলব্ধ	156 নাম : বিজয়া কিস্ক পিতাৰ নাম: বামেন কিস্ক ঘৰ নং : ২৮ বয়স : 28 লিঙ্গ : পুৰুষ	LQX0383406 ফটো উপলব্ধ
157 নাম : লুচি চৰেন পিতাৰ নাম: জয়ৰাম সোৰেন ঘৰ নং : 30 বয়স : 62 লিঙ্গ : মহিলা	LQX1148667 ফটো উপলব্ধ	158 নাম : চামেল চৰেন পিতাৰ নাম: জয়ৰাম ঘৰ নং : 30 বয়স : 60 লিঙ্গ : পুৰুষ	LQX8535771 ফটো উপলব্ধ	159 নাম : বেজিনা মূৰ্ম স্বামীৰ নাম: চামেল চৰেন ঘৰ নং : 30 বয়স : 52 লিঙ্গ : মহিলা	LQX8535782 ফটো উপলব্ধ
160 নাম : মণ্ডল চৰেন পিতাৰ নাম: জয়ৰাম ঘৰ নং : 30 বয়স : 50 লিঙ্গ : পুৰুষ	LQX8535793 ফটো উপলব্ধ	161 নাম : দাউদ চৰেন পিতাৰ নাম: বাবু বাম চৰেন ঘৰ নং : 30 বয়স : 38 লিঙ্গ : পুৰুষ	LQX8535828 ফটো উপলব্ধ	S 162 নাম : মৃদলা দৈমাৰী পিতাৰ নাম: বৃহত দৈমাৰী ঘৰ নং : 30 বয়স : 37 লিঙ্গ : মহিলা	LQX8535839 ফটো উপলব্ধ
163 নাম : চিমাৰী মূৰ্ম স্বামীৰ নাম: মণ্ডল চৰেন ঘৰ নং : 30 বয়স : 37 লিঙ্গ : মহিলা	LQX1612197 ফটো উপলব্ধ	164 নাম : চাবিনা চৰেন পিতাৰ নাম: বাবুৰাম চৰেন ঘৰ নং : 30 বয়স : 31 লিঙ্গ : মহিলা	PVJ0053066 ফটো উপলব্ধ	165 নাম : জেৰিমিয়াছ চৰেন পিতাৰ নাম: ছামেন চৰেন ঘৰ নং : 30 বয়স : 30 লিঙ্গ : পুৰুষ	LQX1643987 ফটো উপলব্ধ
166 নাম : ফুলমতী হেমব্রম স্বামীৰ নাম: দাউদ চৰেন ঘৰ নং : 30 বয়স : 26 লিঙ্গ : মহিলা	LQX0391581 ফটো উপলব্ধ	167 নাম : মিৰি মায়া মূৰ্ম স্বামীৰ নাম: জেৰিমিয়াছ চৰেন ঘৰ নং : 30 বয়স : 24 লিঙ্গ : মহিলা	PVJ0049718 ফটো উপলব্ধ	168 নাম : প্ৰটিমা বসুমতাৰী স্বামীৰ নাম: বিনেন বসুমতাৰী ঘৰ নং : 30 বয়স : 58 লিঙ্গ : মহিলা	LQX8535840 ফটো উপলব্ধ
169 নাম : নিকোলাচ বসুমতাৰী পিতাৰ নাম: বিনেন বসুমতাৰী ঘৰ নং : 30 বয়স : 39 লিঙ্গ : পুৰুষ	LQX8535851 ফটো উপলব্ধ	170 নাম : ৰূপাতী বসুমতাৰী পিতাৰ নাম: ৰঞ্জিত বসুমতাৰী ঘৰ নং : 30 বয়স : 27 লিঙ্গ : মহিলা	LQX0562314 ফটো উপলব্ধ	171 নাম : ৰেখে চৰেন পিতাৰ নাম: লেঙেৰা চৰেন ঘৰ নং : 30 বয়স : 40 লিঙ্গ : পুৰুষ	LQX8535919 ফটো উপলব্ধ
172 নাম : হেলাৰুচ চৰেন পিতাৰ নাম: মঞ্জল চৰেন ঘৰ নং : 38 বয়স : 65 লিঙ্গ : পুৰুষ	LQX8535920 ফটো উপলব্ধ	173 নাম : নিৰ্মল চৰেন পিতাৰ নাম: হিলাৰুচ চৰেন ঘৰ নং : 38 বয়স : 40 লিঙ্গ : পুৰুষ	LQX8535931 ফটো উপলব্ধ	174 নাম : ৰেনকা হেমব্রম স্বামীৰ নাম: ফ্ৰনাচিচ চৰেন ঘৰ নং : 34 বয়স : 37 লিঙ্গ : মহিলা	LQX0214205 ফটো উপলব্ধ
175 নাম : ফ্ৰান্সিস চৰেন পিতাৰ নাম: হেলাৰোচ চৰেন ঘৰ নং : 38 বয়স : 35 লিঙ্গ : পুৰুষ	LQX0212027 ফটো উপলব্ধ	176 নাম : ৰাহুলিন কিস্ক স্বামীৰ নাম: নিৰ্মল চৰেন ঘৰ নং : 38 বয়স : 34 লিঙ্গ : মহিলা	LQX8544761 ফটো উপলব্ধ	177 নাম : প্ৰিচকিলা চৰেন পিতাৰ নাম: হেলাৰোচ চৰেন ঘৰ নং : 38 বয়স : 25 লিঙ্গ : মহিলা	LQX7667660 ফটো উপলব্ধ
178 নাম : কাবলী চৰেন পিতাৰ নাম: ধিনা চৰেন ঘৰ নং : 35 বয়স : 55 লিঙ্গ : পুৰুষ	LQX8535942 ফটো উপলব্ধ	# 179 নাম : ডিম্বেশ্বৰ ৰাভা পিতাৰ নাম: পতিৰাম ৰাভা ঘৰ নং : ৯২৬ বয়স : 51 লিঙ্গ : পুৰুষ	LQX8537982 ফটো উপলব্ধ	180 নাম : চালহু টু ড স্বামীৰ নাম: কাবুলী চৰেন ঘৰ নং : 35 বয়স : 42 লিঙ্গ : মহিলা	LQX1612131 ফটো উপলব্ধ

<p>181</p> <p>নাম : ইলিজাবেথ দৈমাৰী স্বামীৰ নাম: নয়ন দৈমাৰী ঘৰ নং : ৩৫ বয়স : ৪৩ লিঙ্গ : মহিলা</p> <p>LQX8535964</p> <p>ফটো উপলব্ধ</p>	<p>182</p> <p>নাম : মেনতি হেমব্রম স্বামীৰ নাম: ফাদাৰ চৰেন ঘৰ নং : ৩৬ বয়স : 75 লিঙ্গ : মহিলা</p> <p>LQX8535986</p> <p>ফটো উপলব্ধ</p>	<p>183</p> <p>নাম : লব চৰেন পিতাৰ নাম: ফাদাৰ চৰেন ঘৰ নং : ৩৬ বয়স : 55 লিঙ্গ : পুৰুষ</p> <p>LQX8535997</p> <p>ফটো উপলব্ধ</p>
<p>184</p> <p>নাম : অঞ্জলী মূৰ্ম স্বামীৰ নাম: লৈবো চৰেন ঘৰ নং : ৩৬ বয়স : 41 লিঙ্গ : মহিলা</p> <p>LQX1644026</p> <p>ফটো উপলব্ধ</p>	<p>185</p> <p>নাম : জহৰ চৰেন পিতাৰ নাম: ফাদাৰ চৰেন ঘৰ নং : ৩৬ বয়স : 40 লিঙ্গ : পুৰুষ</p> <p>LQX8536003</p> <p>ফটো উপলব্ধ</p>	<p>186</p> <p>নাম : আগষ্টিনা মাউী পিতাৰ নাম: জহৰ চৰেন ঘৰ নং : ৩৬ বয়স : 35 লিঙ্গ : মহিলা</p> <p>LQX8544829</p> <p>ফটো উপলব্ধ</p>
<p>187</p> <p>নাম : দীনেশ চৰেন পিতাৰ নাম: পান্দা চৰেন ঘৰ নং : ৩৭ বয়স : 47 লিঙ্গ : পুৰুষ</p> <p>LQX8536025</p> <p>ফটো উপলব্ধ</p>	<p>188</p> <p>নাম : চালমী হাছদা স্বামীৰ নাম: দিনেশ চৰেন ঘৰ নং : ৩৭ বয়স : 43 লিঙ্গ : মহিলা</p> <p>LQX8544692</p> <p>ফটো উপলব্ধ</p>	<p>189</p> <p>নাম : বহুলিনা চৰেন পিতাৰ নাম: দীনেশ চৰেন ঘৰ নং : ৩৭ বয়স : 26 লিঙ্গ : মহিলা</p> <p>LQX0408401</p> <p>ফটো উপলব্ধ</p>
<p>190</p> <p>নাম : বুমিলা চৰেন পিতাৰ নাম: দীনেশ চৰেন ঘৰ নং : ৩৭ বয়স : 26 লিঙ্গ : মহিলা</p> <p>LQX0408419</p> <p>ফটো উপলব্ধ</p>	<p>191</p> <p>নাম : প্ৰতিমা চৰেন পিতাৰ নাম: দিনেশ চৰেন ঘৰ নং : ৩৭ বয়স : 24 লিঙ্গ : মহিলা</p> <p>PVJ0026765</p> <p>ফটো উপলব্ধ</p>	<p>192</p> <p>নাম : অৰিনাশু চৰেন পিতাৰ নাম: দীনেশ চৰেন ঘৰ নং : 37 বয়স : 22 লিঙ্গ : পুৰুষ</p> <p>LQX7692353</p> <p>ফটো উপলব্ধ</p>
<p>193</p> <p>নাম : চাহেব হাচদা পিতাৰ নাম: বাবুলাল ঘৰ নং : ৩৮ বয়স : 60 লিঙ্গ : পুৰুষ</p> <p>LQX8536036</p> <p>ফটো উপলব্ধ</p>	<p>194</p> <p>নাম : ইলিজাবেথ মাউী স্বামীৰ নাম: চাহেব হাচদা ঘৰ নং : ৩৮ বয়স : 55 লিঙ্গ : মহিলা</p> <p>LQX8536047</p> <p>ফটো উপলব্ধ</p>	<p>195</p> <p>নাম : চুজেন বসুমতাৰী পিতাৰ নাম: ঠেইনা বসুমতাৰী ঘৰ নং : ৩৮ বয়স : 47 লিঙ্গ : পুৰুষ</p> <p>LQX8544158</p> <p>ফটো উপলব্ধ</p>
<p>196</p> <p>নাম : মনিকা মূৰ্ম স্বামীৰ নাম: হেঁলাৰুছ চৰেন ঘৰ নং : ৩৮ বয়স : 41 লিঙ্গ : মহিলা</p> <p>LQX8544681</p> <p>ফটো উপলব্ধ</p>	<p>197</p> <p>নাম : এনিতা দৈমাৰী স্বামীৰ নাম: চুজেন বসুমতাৰী ঘৰ নং : ৩৮ বয়স : 39 লিঙ্গ : মহিলা</p> <p>LQX0202432</p> <p>ফটো উপলব্ধ</p>	<p>198</p> <p>নাম : অৰ্পণ হাসদা পিতাৰ নাম: চাহেব হাচদা ঘৰ নং : ৩৮ বয়স : 38 লিঙ্গ : পুৰুষ</p> <p>LQX8536058</p> <p>ফটো উপলব্ধ</p>
<p>199</p> <p>নাম : চুচানা চৰেন পিতাৰ নাম: হিলাৰুছ চৰেন ঘৰ নং : 38 বয়স : 27 লিঙ্গ : মহিলা</p> <p>LQX1132380</p> <p>ফটো উপলব্ধ</p>	<p>200</p> <p>নাম : টেৰেসা হাচদা পিতাৰ নাম: চাহেব হাচদা ঘৰ নং : ৩৮ বয়স : 23 লিঙ্গ : মহিলা</p> <p>PVJ0019794</p> <p>ফটো উপলব্ধ</p>	<p>201</p> <p>নাম : লেগো চৰেল স্বামীৰ নাম: কান্দানা কিস্কু ঘৰ নং : ৩৯ বয়স : 50 লিঙ্গ : মহিলা</p> <p>LQX8536070</p> <p>ফটো উপলব্ধ</p>
<p>202</p> <p>নাম : সাবান কিস্কু পিতাৰ নাম: কান্দান কিস্কু ঘৰ নং : 39 বয়স : 28 লিঙ্গ : পুৰুষ</p> <p>LQX0375659</p> <p>ফটো উপলব্ধ</p>	<p>203</p> <p>নাম : নেম্বৰ মাউী পিতাৰ নাম: সুনিৰাম মাউী ঘৰ নং : ৩৯ বয়স : 20 লিঙ্গ : পুৰুষ</p> <p>PVJ0110023</p> <p>ফটো উপলব্ধ</p>	<p>204</p> <p>নাম : দেৱান চৰেন পিতাৰ নাম: আচমান চৰেন ঘৰ নং : ৪১ বয়স : 60 লিঙ্গ : পুৰুষ</p> <p>LQX8536116</p> <p>ফটো উপলব্ধ</p>
<p>205</p> <p>নাম : মাইদি টুড স্বামীৰ নাম: দেৱান চৰেন ঘৰ নং : ৪১ বয়স : 52 লিঙ্গ : মহিলা</p> <p>LQX8536127</p> <p>ফটো উপলব্ধ</p>	<p>206</p> <p>নাম : আচমন চৰেন পিতাৰ নাম: দেৱান চৰেন ঘৰ নং : ৪১ বয়স : 33 লিঙ্গ : পুৰুষ</p> <p>LQX8545004</p> <p>ফটো উপলব্ধ</p>	<p>207</p> <p>নাম : মহেশ চৰেন পিতাৰ নাম: দেৱান চৰেন ঘৰ নং : ৪১ বয়স : 23 লিঙ্গ : পুৰুষ</p> <p>PVJ0054379</p> <p>ফটো উপলব্ধ</p>
<p>208</p> <p>নাম : বুপালী হেমব্রম স্বামীৰ নাম: মহেশ চৰেন ঘৰ নং : ৪১ বয়স : 20 লিঙ্গ : মহিলা</p> <p>PVJ0054411</p> <p>ফটো উপলব্ধ</p>	<p>209</p> <p>নাম : প্ৰনালী ডেকা পিতাৰ নাম: ধনাই ডেকা ঘৰ নং : 42 বয়স : 33 লিঙ্গ : মহিলা</p> <p>PVJ0000174</p> <p>ফটো উপলব্ধ</p>	<p># 210</p> <p>নাম : ৰিটপৰ্ন ডেকা পিতাৰ নাম: ধনাইৰাম ডেকা ঘৰ নং : ৪২ বয়স : 29 লিঙ্গ : পুৰুষ</p> <p>LQX0525675</p> <p>ফটো উপলব্ধ</p>

211 নাম : চলেমান চৰেন পিতাৰ নাম: মাইচা ঘৰ নং : 8৩ বয়স : 49 লিঙ্গ : পুৰুষ	LQX8536149 ফটো উপলব্ধ	212 নাম : পান্দা চৰেন পিতাৰ নাম: ফচং চৰেন ঘৰ নং : 8৩ বয়স : 45 লিঙ্গ : পুৰুষ	LQX8536138 ফটো উপলব্ধ	213 নাম : বেৰনিকা মূৰ্ম স্বামীৰ নাম: পান্দা চৰেন ঘৰ নং : 8৩ বয়স : 43 লিঙ্গ : মহিলা	LQX8544614 ফটো উপলব্ধ
214 নাম : গোস্বামী চৰেন পিতাৰ নাম: ফচং চৰেন ঘৰ নং : 43 বয়স : 39 লিঙ্গ : পুৰুষ	PVJ0067785 ফটো উপলব্ধ	215 নাম : ইলিজাবেথ কিস্কু স্বামীৰ নাম: চলমান চৰেন ঘৰ নং : 8৩ বয়স : 31 লিঙ্গ : মহিলা	LQX1644037 ফটো উপলব্ধ	216 নাম : পম্পী ডেকা পিতাৰ নাম: ডাম্বাৰু ডেকা ঘৰ নং : 8৩ বয়স : 25 লিঙ্গ : মহিলা	LQX0525642 ফটো উপলব্ধ
217 নাম : বশিা ডেকা পিতাৰ নাম: ডাম্বাৰু ডেকা ঘৰ নং : ৩৩ বয়স : 23 লিঙ্গ : মহিলা	LQX0525709 ফটো উপলব্ধ	218 নাম : পাণ্ডা চৰেন পিতাৰ নাম: বুবাৰ চৰেন ঘৰ নং : 88 বয়স : 52 লিঙ্গ : পুৰুষ	LQX8536150 ফটো উপলব্ধ	219 নাম : জিন্টু চৰেন পিতাৰ নাম: পাণ্ডা চৰেন ঘৰ নং : 88 বয়স : 25 লিঙ্গ : পুৰুষ	LQX0474619 ফটো উপলব্ধ
220 নাম : চিলিষটিনা মূৰ্ম স্বামীৰ নাম: জিন্টু চৰেন ঘৰ নং : 44 বয়স : 24 লিঙ্গ : মহিলা	PVJ0031096 ফটো উপলব্ধ	221 নাম : যতীন চৰেন পিতাৰ নাম: পাণ্ডা চৰেন ঘৰ নং : 88 বয়স : 22 লিঙ্গ : পুৰুষ	LQX7667652 ফটো উপলব্ধ	222 নাম : চুৰুজ মাডী স্বামীৰ নাম: বেটকা চৰেন ঘৰ নং : 8৫ বয়স : 43 লিঙ্গ : মহিলা	LQX8544534 ফটো উপলব্ধ
223 নাম : চন্ডয় চৰেন পিতাৰ নাম: বিতকা চৰেন ঘৰ নং : 8৫ বয়স : 26 লিঙ্গ : পুৰুষ	LQX0375105 ফটো উপলব্ধ	224 নাম : সেনমনী হাসদা স্বামীৰ নাম: সোন্জোয় চৰেন ঘৰ নং : 45 বয়স : 25 লিঙ্গ : মহিলা	LQX7696222 ফটো উপলব্ধ	225 নাম : পাউলুছ চৰেন পিতাৰ নাম: ইলিয়া ঘৰ নং : 8৬ বয়স : 52 লিঙ্গ : পুৰুষ	LQX8536207 ফটো উপলব্ধ
226 নাম : বানী মাডী স্বামীৰ নাম: পাউলুছ চৰেন ঘৰ নং : 8৬ বয়স : 45 লিঙ্গ : মহিলা	LQX8536218 ফটো উপলব্ধ	227 নাম : মাৰং মাডী পিতাৰ নাম: বাবন মাডী ঘৰ নং : 8৭ বয়স : 75 লিঙ্গ : পুৰুষ	LQX8536230 ফটো উপলব্ধ	228 নাম : চনজিলি মূৰ্ম স্বামীৰ নাম: মাৰং মাডী ঘৰ নং : 8৭ বয়স : 70 লিঙ্গ : মহিলা	LQX8536241 ফটো উপলব্ধ
229 নাম : হানিপ মাডী পিতাৰ নাম: মাৰং মাডী ঘৰ নং : 8৭ বয়স : 43 লিঙ্গ : পুৰুষ	LQX8536252 ফটো উপলব্ধ	230 নাম : বাম মাৰ্ডি পিতাৰ নাম: মাৰেং মাৰ্ডি ঘৰ নং : 8৭ বয়স : 35 লিঙ্গ : পুৰুষ	LQX0085589 ফটো উপলব্ধ	231 নাম : চবিনা মূৰ্ম স্বামীৰ নাম: বাম মাৰ্ডি ঘৰ নং : 8৭ বয়স : 32 লিঙ্গ : মহিলা	LQX0085746 ফটো উপলব্ধ
232 নাম : পাৰ্বতি কিস্কু স্বামীৰ নাম: সুবাই মূৰ্ম ঘৰ নং : 8৭ বয়স : 24 লিঙ্গ : মহিলা	LQX0522557 ফটো উপলব্ধ	233 নাম : চিমন মাৰ্ডি পিতাৰ নাম: বাম মাৰ্ডি ঘৰ নং : 8৭ বয়স : 19 লিঙ্গ : পুৰুষ	PVJ0110155 ফটো উপলব্ধ	234 নাম : দেৱান চৰেন পিতাৰ নাম: চুৰকা চৰেন ঘৰ নং : ৫০ বয়স : 55 লিঙ্গ : পুৰুষ	LQX8536274 ফটো উপলব্ধ
235 নাম : বদন চৰেন পিতাৰ নাম: চুনকা টুডু ঘৰ নং : ৫০ বয়স : 52 লিঙ্গ : পুৰুষ	LQX8536296 ফটো উপলব্ধ	236 নাম : চুচিলা কিস্কু স্বামীৰ নাম: দেৱান চৰেন ঘৰ নং : ৫০ বয়স : 45 লিঙ্গ : মহিলা	LQX8544727 ফটো উপলব্ধ	237 নাম : মানকো মূৰ্ম পিতাৰ নাম: অচিমন চৰেন ঘৰ নং : ৫০ বয়স : 34 লিঙ্গ : মহিলা	LQX8545060 ফটো উপলব্ধ
238 নাম : সুৰজমণি চৰেন পিতাৰ নাম: দেৱান চৰেন ঘৰ নং : ৫০ বয়স : 31 লিঙ্গ : মহিলা	LQX1612120 ফটো উপলব্ধ	239 নাম : ৰমেশ চৰেন পিতাৰ নাম: দেৱান চৰেন ঘৰ নং : 50 বয়স : 26 লিঙ্গ : পুৰুষ	LQX0540096 ফটো উপলব্ধ	240 নাম : চনাতন চৰেন পিতাৰ নাম: দেৱান চৰেন ঘৰ নং : 50 বয়স : 24 লিঙ্গ : পুৰুষ	LQX0380899 ফটো উপলব্ধ

241 নাম : অৰজন বাস্কে পিতাৰ নাম: মংলা ঘৰ নং : ৫২ বয়স : 55 লিঙ্গ : পুৰুষ	LQX8536321 ফটো উপলব্ধ	242 নাম : হীৰামনি চৰেন স্বামীৰ নাম: অজুন বাস্কে ঘৰ নং : ৫২ বয়স : 47 লিঙ্গ : মহিলা	LQX1612244 ফটো উপলব্ধ	243 নাম : অনিল বাচকে পিতাৰ নাম: অৰজুন বাচকে ঘৰ নং : 51 বয়স : 26 লিঙ্গ : পুৰুষ	LQX0382390 ফটো উপলব্ধ
244 নাম : বাচু চৰেন পিতাৰ নাম: চেতেন চৰেন ঘৰ নং : ৫২ বয়স : 45 লিঙ্গ : পুৰুষ	LQX8536332 ফটো উপলব্ধ	245 নাম : মংগলী মাৰ্ভি স্বামীৰ নাম: বাচু চৰেন ঘৰ নং : ৫২ বয়স : 43 লিঙ্গ : মহিলা	LQX8544716 ফটো উপলব্ধ	246 নাম : শুনীৰাম চৰেন পিতাৰ নাম: চেতেন ঘৰ নং : ৫২ বয়স : 38 লিঙ্গ : পুৰুষ	LQX8536354 ফটো উপলব্ধ
247 নাম : বালে চৰেন পিতাৰ নাম: চেতেন চৰেন ঘৰ নং : ৫২ বয়স : 33 লিঙ্গ : মহিলা	LQX8544636 ফটো উপলব্ধ	248 নাম : সঞ্জয় চৰেন পিতাৰ নাম: বাসু চৰেন ঘৰ নং : ৫২ বয়স : 27 লিঙ্গ : পুৰুষ	LQX0408377 ফটো উপলব্ধ	249 নাম : সুছিলা চৰেন পিতাৰ নাম: বাসু চৰেন ঘৰ নং : 52 বয়স : 19 লিঙ্গ : মহিলা	PVJ0087783 ফটো উপলব্ধ
250 নাম : বাণী মূৰ্ম স্বামীৰ নাম: শঙ্কৰ হেমব্রম ঘৰ নং : ৫৩ বয়স : 53 লিঙ্গ : মহিলা	LQX8544818 ফটো উপলব্ধ	251 নাম : গনেশ হেম্ব্রম পিতাৰ নাম: শঙ্কৰ হেম্ব্রম ঘৰ নং : ৫৩ বয়স : 45 লিঙ্গ : পুৰুষ	LQX8536398 ফটো উপলব্ধ	252 নাম : সুনিতা হাসদা স্বামীৰ নাম: গনেশ হেম্ব্রম ঘৰ নং : ৫৩ বয়স : 41 লিঙ্গ : মহিলা	LQX1644059 ফটো উপলব্ধ
253 নাম : মুনি চৰেন স্বামীৰ নাম: বাম দাস মুৰ্ম ঘৰ নং : ৫৩ বয়স : 35 লিঙ্গ : মহিলা	LQX0235507 ফটো উপলব্ধ	E 254 নাম : জহন বসুমতাৰী পিতাৰ নাম: শ্ৰীচোচ ঘৰ নং : ৫৪ বয়স : 68 লিঙ্গ : পুৰুষ	LQX8536401 ফটো উপলব্ধ	255 নাম : লক্ষ্মী বাম হেমব্রম পিতাৰ নাম: লৰধু ঘৰ নং : ৫৪ক বয়স : 50 লিঙ্গ : পুৰুষ	LQX8536423 ফটো উপলব্ধ
E 256 নাম : বাণী মূৰ্ম স্বামীৰ নাম: লক্ষীৰাম হেমব্রম ঘৰ নং : ৫৪ বয়স : 45 লিঙ্গ : মহিলা	LQX8536412 ফটো উপলব্ধ	257 নাম : বিজয় হেমব্রম পিতাৰ নাম: মানৱী হেমব্রম ঘৰ নং : ৫৪ বয়স : 27 লিঙ্গ : পুৰুষ	LQX7667629 ফটো উপলব্ধ	258 নাম : শান্তীনা মূৰ্ম স্বামীৰ নাম: বিজয় হেমব্রম ঘৰ নং : 54 বয়স : 22 লিঙ্গ : মহিলা	PVJ0087767 ফটো উপলব্ধ
259 নাম : যোচেফ হেমব্রম পিতাৰ নাম: মানৱী হেমব্রম ঘৰ নং : ৫৪ বয়স : 21 লিঙ্গ : পুৰুষ	LQX7667603 ফটো উপলব্ধ	260 নাম : আনেচা চৰেন স্বামীৰ নাম: জাকব হেমব্রম ঘৰ নং : ৫৪ক বয়স : 31 লিঙ্গ : মহিলা	LQX0202705 ফটো উপলব্ধ	261 নাম : মাৰ্বী হেম্ব্রম পিতাৰ নাম: লৰধু হেম্ব্রম ঘৰ নং : ৫৪ক বয়স : 62 লিঙ্গ : পুৰুষ	LQX1612153 ফটো উপলব্ধ
262 নাম : বৈজয়ন্তী হাছদা স্বামীৰ নাম: মাজি হেম্ব্রম ঘৰ নং : ৫৪ক বয়স : 43 লিঙ্গ : মহিলা	LQX8544896 ফটো উপলব্ধ	263 নাম : যাকব হেমব্রম পিতাৰ নাম: মাজি হেমব্রম ঘৰ নং : ৫৪ক বয়স : 36 লিঙ্গ : পুৰুষ	LQX1612119 ফটো উপলব্ধ	264 নাম : গাব্ৰিয়াল হেম্ব্রম পিতাৰ নাম: মাৰ্বী হেম্ব্রম ঘৰ নং : ৫৪ক বয়স : 34 লিঙ্গ : পুৰুষ	LQX1612175 ফটো উপলব্ধ
265 নাম : হীৰামনি সৰেন স্বামীৰ নাম: গাব্ৰিয়াল হেম্ব্রম ঘৰ নং : ৫৪ক বয়স : 29 লিঙ্গ : মহিলা	LQX1612186 ফটো উপলব্ধ	266 নাম : ফিলিপ দৈমাৰী পিতাৰ নাম: বামানু দৈমাৰী ঘৰ নং : 57 বয়স : 44 লিঙ্গ : পুৰুষ	LQX1134147 ফটো উপলব্ধ	267 নাম : জমল কিস্কু পিতাৰ নাম: বামু কিস্কু ঘৰ নং : ৫৭ বয়স : 42 লিঙ্গ : পুৰুষ	LQX8536536 ফটো উপলব্ধ
268 নাম : বীনা চৰেন স্বামীৰ নাম: জমোল কিস্কু ঘৰ নং : ৫৭ বয়স : 39 লিঙ্গ : মহিলা	LQX0094268 ফটো উপলব্ধ	269 নাম : সবিতা দৈমাৰী স্বামীৰ নাম: ফিলিপ দৈমাৰী ঘৰ নং : ৫৭ বয়স : 38 লিঙ্গ : মহিলা	LQX8544841 ফটো উপলব্ধ	270 নাম : কবিতা দৈমাৰী স্বামীৰ নাম: চংকৰ দৈমাৰী ঘৰ নং : ৫৭ বয়স : 37 লিঙ্গ : মহিলা	LQX8544852 ফটো উপলব্ধ

271 নাম : শংকৰ কিস্কু পিতাৰ নাম: ৰামু কিস্কু ঘৰ নং : ৫৭ বয়স : 33 লিঙ্গ : পুৰুষ	LQX8544238 ফটো উপলব্ধ	272 নাম : কৌশিক ৰাভা পিতাৰ নাম: ভবেন দাস ৰাভা ঘৰ নং : ৫৭ বয়স : 23 লিঙ্গ : পুৰুষ	LQX0498733 ফটো উপলব্ধ	273 নাম : নিহা দৈমাৰী পিতাৰ নাম: ফিলিপ দৈমাৰী ঘৰ নং : ৫৭ বয়স : 19 লিঙ্গ : মহিলা	PVJ0084251 ফটো উপলব্ধ
274 নাম : সপনা চৰেন পিতাৰ নাম: বুলাই চৰেন ঘৰ নং : ৫৮ বয়স : 62 লিঙ্গ : পুৰুষ	LQX8536547 ফটো উপলব্ধ	275 নাম : ফুলমনি কিস্কু স্বামীৰ নাম: সপনা চৰেন ঘৰ নং : ৫৮ বয়স : 58 লিঙ্গ : মহিলা	LQX8536558 ফটো উপলব্ধ	276 নাম : মাৰ্থা চৰেন পিতাৰ নাম: সপনা চৰেন ঘৰ নং : ৫৮ বয়স : 39 লিঙ্গ : মহিলা	LQX8536569 ফটো উপলব্ধ
277 নাম : চুমতী কিস্কু স্বামীৰ নাম: চুনলি বান্ধে ঘৰ নং : ৫৮ বয়স : 26 লিঙ্গ : মহিলা	LQX1118884 ফটো উপলব্ধ	278 নাম : হপ্পা বান্ধে পিতাৰ নাম: অৰ্জুন বান্ধে ঘৰ নং : 58 বয়স : 22 লিঙ্গ : পুৰুষ	LQX0558395 ফটো উপলব্ধ	279 নাম : সুনীল বান্ধে পিতাৰ নাম: অৰ্জুন বান্ধে ঘৰ নং : ৫৮ বয়স : 33 লিঙ্গ : পুৰুষ	LQX0095877 ফটো উপলব্ধ
280 নাম : পিউচ হাজোৱাৰী পিতাৰ নাম: বলেন হাজোৱাৰী ঘৰ নং : ৬১ বয়স : 80 লিঙ্গ : পুৰুষ	LQX8536627 ফটো উপলব্ধ	281 নাম : ভানমতী হাজোৱাৰী স্বামীৰ নাম: জেচফ হাজোৱাৰী ঘৰ নং : ৬১ বয়স : 36 লিঙ্গ : মহিলা	LQX8544830 ফটো উপলব্ধ	282 নাম : চেৰগা চৰেন পিতাৰ নাম: বাগাব চৰেন ঘৰ নং : ৬২ বয়স : 80 লিঙ্গ : পুৰুষ	LQX8536661 ফটো উপলব্ধ
283 নাম : ৰমাই বসুমতাৰী স্বামীৰ নাম: ইচমাইল বসুমতাৰী ঘৰ নং : ৬২ বয়স : 65 লিঙ্গ : মহিলা	LQX8536672 ফটো উপলব্ধ	284 নাম : আনষ্টিচিয়া বান্ধে স্বামীৰ নাম: চেৰগা চৰেন ঘৰ নং : 62 বয়স : 44 লিঙ্গ : মহিলা	LQX1152263 ফটো উপলব্ধ	285 নাম : ৰাজীব বসুমতাৰী পিতাৰ নাম: ইচমাইল ঘৰ নং : ৬২ক বয়স : 42 লিঙ্গ : পুৰুষ	LQX8536718 ফটো উপলব্ধ
286 নাম : কাৰমিলা বসুমতাৰী স্বামীৰ নাম: ৰাজীব বসুমতাৰী ঘৰ নং : ৬২ বয়স : 39 লিঙ্গ : মহিলা	LQX8544863 ফটো উপলব্ধ	287 নাম : হৰিচন হাজোৱাৰী পিতাৰ নাম: বলেন হাজোৱাৰী ঘৰ নং : ৬৩ বয়স : 65 লিঙ্গ : পুৰুষ	LQX8536729 ফটো উপলব্ধ	# 288 নাম : চুকশ্ৰী হেজোঁআৰী স্বামীৰ নাম: হৰিসন হাজোৱাৰী ঘৰ নং : ৬৩ বয়স : 56 লিঙ্গ : মহিলা	LQX8536730 ফটো উপলব্ধ
289 নাম : বিজয় হাজোৱাৰী পিতাৰ নাম: বলেন হাজোৱাৰী ঘৰ নং : ৬৩ক বয়স : 55 লিঙ্গ : পুৰুষ	LQX8536752 ফটো উপলব্ধ	290 নাম : পৰ্ণিমা হাজোৱাৰী স্বামীৰ নাম: বিজয় হাজোৱাৰী ঘৰ নং : ৬৩ক বয়স : 48 লিঙ্গ : মহিলা	LQX8536763 ফটো উপলব্ধ	291 নাম : কাৰ্নেলিউচ হাজোৱাৰী মাতৃৰ নাম: চুকশ্ৰী হাজোৱাৰী ঘৰ নং : ৬৩ বয়স : 34 লিঙ্গ : পুৰুষ	LQX0100917 ফটো উপলব্ধ
E 292 নাম : হিৰিমা নাৰ্জাৰী স্বামীৰ নাম: ৰিতেন নাৰ্জাৰী ঘৰ নং : ৬৩ বয়স : 84 লিঙ্গ : মহিলা	LQX0448795 ফটো উপলব্ধ	293 নাম : মীচনা শূণীয়াৰী হাজোৱাৰী স্বামীৰ নাম: কৰ্নেলুচ হাজোৱাৰী ঘৰ নং : 63 বয়স : 26 লিঙ্গ : মহিলা	LQX0383471 ফটো উপলব্ধ	294 নাম : পুংখা হাজোৱাৰী পিতাৰ নাম: বিজয় ঘৰ নং : ৬৩ বয়স : 21 লিঙ্গ : পুৰুষ	LQX7667645 ফটো উপলব্ধ
295 নাম : নিকিতা নাৰ্জাৰী পিতাৰ নাম: যোচেপ নাৰ্জাৰী ঘৰ নং : ৬৩ বয়স : 19 লিঙ্গ : মহিলা	PVJ0114827 ফটো উপলব্ধ	296 নাম : ৰাতিনী বসুমতাৰী স্বামীৰ নাম: নিলুচ বসুমতাৰী ঘৰ নং : ৬৫ বয়স : 70 লিঙ্গ : মহিলা	LQX8536774 ফটো উপলব্ধ	297 নাম : ৰাজু বসুমতাৰী পিতাৰ নাম: নিলুচ বসুমতাৰী ঘৰ নং : ৬৫ বয়স : 41 লিঙ্গ : পুৰুষ	LQX8536785 ফটো উপলব্ধ
298 নাম : মঞ্জু বসুমতাৰী পিতাৰ নাম: লিনুচ বসুমতাৰী ঘৰ নং : ৬৫ বয়স : 38 লিঙ্গ : মহিলা	LQX8536796 ফটো উপলব্ধ	299 নাম : ছনিমা বসুমতাৰী স্বামীৰ নাম: ৰাজু বসুমতাৰী ঘৰ নং : ৬৫ বয়স : 37 লিঙ্গ : মহিলা	LQX8544772 ফটো উপলব্ধ	300 নাম : কুঞ্জু বসুমতাৰী মাতৃৰ নাম: ৰাতিনী বসুমতাৰী ঘৰ নং : ৬৫ বয়স : 35 লিঙ্গ : মহিলা	LQX0102608 ফটো উপলব্ধ

301 নাম : বাহুল বসুমতাৰী মাতৃৰ নাম: বতীনী বসুমতাৰি ঘৰ নং : ৬৫ বয়স : 31 লিঙ্গ : পুৰুষ	LQX0102749 ফটো উপলব্ধ	302 নাম : গ্ৰাবেল খাখলাৰী পিতাৰ নাম: ধমেশ্বৰ খাখলাৰী ঘৰ নং : ৬৬ বয়স : 65 লিঙ্গ : পুৰুষ	LQX8536810 ফটো উপলব্ধ	303 নাম : অঞ্জিলা খাখলাৰী স্বামীৰ নাম: গ্ৰাবেল খাখলাৰী ঘৰ নং : ৬৬ বয়স : 54 লিঙ্গ : মহিলা	LQX8536821 ফটো উপলব্ধ
304 নাম : এন্থনী খাখলাৰী পিতাৰ নাম: গ্ৰাবেল খাখলাৰী ঘৰ নং : ৬৬ বয়স : 38 লিঙ্গ : পুৰুষ	LQX8536832 ফটো উপলব্ধ	305 নাম : নিকুলাচ খাখলাৰী পিতাৰ নাম: গ্ৰাবেল খাখলাৰী ঘৰ নং : ৬৬ বয়স : 31 লিঙ্গ : পুৰুষ	LQX0103598 ফটো উপলব্ধ	306 নাম : রাজালুচ খাখলাৰী পিতাৰ নাম: গ্ৰাবেল খাখলাৰী ঘৰ নং : 66 বয়স : 29 লিঙ্গ : পুৰুষ	LQX0380634 ফটো উপলব্ধ
307 নাম : এলিশাবা খাখলাৰী স্বামীৰ নাম: বাজালুশ খাখলাৰী ঘৰ নং : 66 বয়স : 23 লিঙ্গ : মহিলা	LQX0508192 ফটো উপলব্ধ	308 নাম : বিৰুলা মোছাহাৰী পিতাৰ নাম: দানিয়েল মোছাহাৰী ঘৰ নং : ৬৭ বয়স : 52 লিঙ্গ : মহিলা	LQX0104026 ফটো উপলব্ধ	309 নাম : ধৰনীধৰ বসুমতাৰী পিতাৰ নাম: চাবু ৰীম বসুমতাৰী ঘৰ নং : ৬৭ বয়স : 52 লিঙ্গ : পুৰুষ	LQX0104067 ফটো উপলব্ধ
310 নাম : খ্ৰাষ্টিনা মোছাহাৰী পিতাৰ নাম: দানিয়েল মোছাহাৰী ঘৰ নং : ৬৭ বয়স : 51 লিঙ্গ : মহিলা	LQX0104059 ফটো উপলব্ধ	311 নাম : আলবিনা মোছাহাৰী পিতাৰ নাম: দানিয়েল মোছাহাৰী ঘৰ নং : ৬৭ বয়স : 50 লিঙ্গ : মহিলা	LQX8536854 ফটো উপলব্ধ	312 নাম : দেভিদ মোছাহাৰী পিতাৰ নাম: দানিয়েল মোছাহাৰী ঘৰ নং : ৬৭ বয়স : 49 লিঙ্গ : পুৰুষ	LQX8536865 ফটো উপলব্ধ
313 নাম : বিচপা নাৰ্জাৰী স্বামীৰ নাম: ডেভিদ মোছাহাৰী ঘৰ নং : ৬৭ বয়স : 42 লিঙ্গ : মহিলা	LQX0185470 ফটো উপলব্ধ	314 নাম : পিটাৰ বসুমতাৰী পিতাৰ নাম: ৰবিৰাম বসুমতাৰী ঘৰ নং : ৭০ বয়স : 60 লিঙ্গ : পুৰুষ	LQX8536876 ফটো উপলব্ধ	# 315 নাম : বীনা দৈমাৰী স্বামীৰ নাম: পিটাৰ বসুমতাৰী ঘৰ নং : ৭০ বয়স : 54 লিঙ্গ : মহিলা	LQX8536887 ফটো উপলব্ধ
316 নাম : পাত্ৰাচ বসুমতাৰী পিতাৰ নাম: ৰবিৰাম বসুমতাৰী ঘৰ নং : ৭০ বয়স : 52 লিঙ্গ : পুৰুষ	LQX8536898 ফটো উপলব্ধ	317 নাম : জন দৈমাৰী স্বামীৰ নাম: পাত্ৰাচ বসুমতাৰী ঘৰ নং : ৭০ বয়স : 50 লিঙ্গ : মহিলা	LQX8536901 ফটো উপলব্ধ	318 নাম : বিৰলজয় বসুমতাৰী পিতাৰ নাম: পিতাৰ বসুমতাৰী ঘৰ নং : ৭০ বয়স : 31 লিঙ্গ : পুৰুষ	LQX0107169 ফটো উপলব্ধ
319 নাম : অঞ্জলি বড়ো স্বামীৰ নাম: বিৰোঞ্জয় বসুমতাৰী ঘৰ নং : ৭০ বয়স : 29 লিঙ্গ : মহিলা	LQX0107367 ফটো উপলব্ধ	320 নাম : নিৰঞ্জয় বসুমতাৰী পিতাৰ নাম: পিটাৰ বসুমতাৰী ঘৰ নং : ৭০ বয়স : 27 লিঙ্গ : পুৰুষ	LQX0466375 ফটো উপলব্ধ	321 নাম : আমোচ বসুমতাৰী পিতাৰ নাম: পিটাৰ বসুমতাৰী ঘৰ নং : 70 বয়স : 25 লিঙ্গ : পুৰুষ	LQX0380873 ফটো উপলব্ধ
322 নাম : দুৰ্গা ৰাম ৰাভা পিতাৰ নাম: কমলা ৰাভা ঘৰ নং : ৭১ বয়স : 70 লিঙ্গ : পুৰুষ	LQX8536912 ফটো উপলব্ধ	323 নাম : সৰুমাই ৰাভা স্বামীৰ নাম: দুৰ্গা ৰাভা ঘৰ নং : ৭১ বয়স : 67 লিঙ্গ : মহিলা	LQX8536923 ফটো উপলব্ধ	E 324 নাম : য়োচেফ দৈমাৰী পিতাৰ নাম: পেন্দ্ৰেৰা দৈমাৰী ঘৰ নং : ৭১ বয়স : 68 লিঙ্গ : পুৰুষ	LQX8536989 ফটো উপলব্ধ
325 নাম : নৰেশ্বৰ ৰাভা পিতাৰ নাম: দুৰ্গা ৰাম ৰাভা ঘৰ নং : ৭১ বয়স : 40 লিঙ্গ : পুৰুষ	LQX8536956 ফটো উপলব্ধ	326 নাম : সেৱালি ৰাভা স্বামীৰ নাম: নৰেশ্বৰ ৰাভা ঘৰ নং : ৭১ বয়স : 35 লিঙ্গ : মহিলা	LQX8536967 ফটো উপলব্ধ	S 327 নাম : তৰুলতা ৰাভা স্বামীৰ নাম: গোপিনী চন্দ্ৰ ৰাভা ঘৰ নং : ৭১ বয়স : 34 লিঙ্গ : মহিলা	LQX8536978 ফটো উপলব্ধ
328 নাম : কলিন ৰাভা পিতাৰ নাম: নাদিক ৰাভা ঘৰ নং : ৭২ক বয়স : 63 লিঙ্গ : পুৰুষ	LQX8537028 ফটো উপলব্ধ	329 নাম : বৃধেশ্বৰী ৰাভা স্বামীৰ নাম: কলিন ৰাভা ঘৰ নং : ৭২ক বয়স : 57 লিঙ্গ : মহিলা	LQX8537039 ফটো উপলব্ধ	330 নাম : শভ্যা ৰাভা স্বামীৰ নাম: মহেশ ডেকা ঘৰ নং : ৭২ বয়স : 54 লিঙ্গ : মহিলা	LQX8537017 ফটো উপলব্ধ

331 নাম : অৰুন ৰাভা পিতাৰ নাম: কমলা ৰাভা ঘৰ নং : ৭২ বয়স : 52 লিঙ্গ : পুৰুষ	LQX8536990 ফটো উপলব্ধ	332 নাম : সুমিত্ৰা ৰাভা স্বামীৰ নাম: অৰুন ৰাভা ঘৰ নং : ৭২ বয়স : 48 লিঙ্গ : মহিলা	LQX8537006 ফটো উপলব্ধ	333 নাম : বাপন ৰাভা পিতাৰ নাম: কলিন ৰাভা ঘৰ নং : ৭২ক বয়স : 41 লিঙ্গ : পুৰুষ	LQX8537040 ফটো উপলব্ধ
334 নাম : পত্নী ৰাভা স্বামীৰ নাম: বাপন ৰাভা ঘৰ নং : ৭২ক বয়স : 40 লিঙ্গ : মহিলা	LQX8537051 ফটো উপলব্ধ	335 নাম : মাধুসমিতা ৰাভা পিতাৰ নাম: অৰুন ৰাভা ঘৰ নং : ৭২ বয়স : 25 লিঙ্গ : মহিলা	LQX0382614 ফটো উপলব্ধ	336 নাম : মনালিছা ৰাভা পিতাৰ নাম: বাপন ৰাভা ঘৰ নং : 72ক বয়স : 20 লিঙ্গ : মহিলা	PVJ0033050 ফটো উপলব্ধ
337 নাম : পবিত্ৰ ৰাভা পিতাৰ নাম: দীপক ৰাভা ঘৰ নং : ৭৪ বয়স : 65 লিঙ্গ : পুৰুষ	LQX8537073 ফটো উপলব্ধ	338 নাম : বেণু ৰাভা স্বামীৰ নাম: পবিত্ৰ ৰাভা ঘৰ নং : ৭৪ বয়স : 60 লিঙ্গ : মহিলা	LQX8537084 ফটো উপলব্ধ	339 নাম : দীপক কুমাৰ ৰাভা পিতাৰ নাম: পবিত্ৰ ৰাভা ঘৰ নং : ৭৪ বয়স : 39 লিঙ্গ : পুৰুষ	LQX8537095 ফটো উপলব্ধ
340 নাম : নিকুঞ্জ ৰাভা পিতাৰ নাম: পবিত্ৰ ৰাভা ঘৰ নং : ৭৪ বয়স : 35 লিঙ্গ : পুৰুষ	LQX8544249 ফটো উপলব্ধ	341 নাম : চম্পক কুমাৰ ৰাভা পিতাৰ নাম: দেবকান্ত ৰাভা ঘৰ নং : ৭৫ বয়স : 50 লিঙ্গ : পুৰুষ	LQX8537120 ফটো উপলব্ধ	342 নাম : প্ৰবীন চন্দ্ৰ ৰাভা পিতাৰ নাম: দেৱ কান্ত ৰাভা ঘৰ নং : ৭৫ বয়স : 48 লিঙ্গ : পুৰুষ	LQX8537142 ফটো উপলব্ধ
343 নাম : নবীন চন্দ্ৰ ৰাভা পিতাৰ নাম: দেবকান্ত ৰাভা ঘৰ নং : ৭৫ বয়স : 43 লিঙ্গ : পুৰুষ	LQX8537153 ফটো উপলব্ধ	344 নাম : বিনিতা ডেকা ৰাভা স্বামীৰ নাম: প্ৰবীন চন্দ্ৰ ৰাভা ঘৰ নং : ৭৫ বয়স : 42 লিঙ্গ : মহিলা	LQX1132976 ফটো উপলব্ধ	345 নাম : নুপেন ৰাভা পিতাৰ নাম: দেবকান্ত ৰাভা ঘৰ নং : ৭৫ বয়স : 41 লিঙ্গ : পুৰুষ	LQX8537164 ফটো উপলব্ধ
346 নাম : জ্যোতিপ্ৰভা ৰাভা স্বামীৰ নাম: চম্পক কুমাৰ ৰাভা ঘৰ নং : ৭৫ বয়স : 40 লিঙ্গ : মহিলা	LQX8537131 ফটো উপলব্ধ	347 নাম : জনমনি বসুমতাৰী স্বামীৰ নাম: নবীন চন্দ্ৰ ৰাভা ঘৰ নং : ৭৫ বয়স : 34 লিঙ্গ : মহিলা	LQX8544590 ফটো উপলব্ধ	348 নাম : বনজীত ৰাভা পিতাৰ নাম: চম্পক কুমাৰ ৰাভা ঘৰ নং : 75 বয়স : 22 লিঙ্গ : পুৰুষ	LQX7703788 ফটো উপলব্ধ
349 নাম : পোখেশ্বৰী ৰাভা স্বামীৰ নাম: ফেনটা ৰাভা ঘৰ নং : ৭৬ বয়স : 75 লিঙ্গ : মহিলা	LQX8537200 ফটো উপলব্ধ	350 নাম : দীপক ৰাভা পিতাৰ নাম: বকুল ৰাভা ঘৰ নং : ৭৬ক বয়স : 51 লিঙ্গ : পুৰুষ	LQX8537244 ফটো উপলব্ধ	351 নাম : অঞ্জলী ৰাভা পিতাৰ নাম: ফেনটা ৰাভা ঘৰ নং : ৭৬ বয়স : 50 লিঙ্গ : মহিলা	LQX8537211 ফটো উপলব্ধ
352 নাম : বাৰ্জেন্দ্ৰ ৰাভা পিতাৰ নাম: ফেনটা ৰাভা ঘৰ নং : ৭৬ বয়স : 47 লিঙ্গ : পুৰুষ	LQX8537222 ফটো উপলব্ধ	353 নাম : দুলু ৰাভা স্বামীৰ নাম: দীপক ৰাভা ঘৰ নং : ৭৬ক বয়স : 45 লিঙ্গ : মহিলা	LQX8537233 ফটো উপলব্ধ	354 নাম : গৰ্জেন্দ্ৰ ৰাভা মাতৃৰ নাম: পতেশ্বৰী ৰাভা ঘৰ নং : ৭৬ বয়স : 43 লিঙ্গ : পুৰুষ	LQX8544250 ফটো উপলব্ধ
355 নাম : ৰেখামনি ৰাভা পিতাৰ নাম: গৰ্জেন্দ্ৰ ৰাভা ঘৰ নং : ৭৬ বয়স : 33 লিঙ্গ : মহিলা	LQX8544807 ফটো উপলব্ধ	356 নাম : অঞ্জমনি ৰাভা স্বামীৰ নাম: বাৰ্জেন্দ্ৰ ৰাভা ঘৰ নং : ৭৬ বয়স : 32 লিঙ্গ : মহিলা	LQX8544874 ফটো উপলব্ধ	# 357 নাম : অনিল ডেকা পিতাৰ নাম: হেমকান্ত ডেকা ঘৰ নং : ৯২ বয়স : 26 লিঙ্গ : পুৰুষ	LQX0389700 ফটো উপলব্ধ
358 নাম : সমৰ্জ্যোতী ৰাভা পিতাৰ নাম: দীপক ৰাভা ঘৰ নং : ৭৬ বয়স : 25 লিঙ্গ : পুৰুষ	LQX0519975 ফটো উপলব্ধ	359 নাম : সঞ্জীৱ ৰাভা পিতাৰ নাম: দীপক ৰাভা ঘৰ নং : 79 বয়স : 22 লিঙ্গ : পুৰুষ	LQX0558296 ফটো উপলব্ধ	360 নাম : সাজেলি ৰাভা স্বামীৰ নাম: লতিহ ৰাভা ঘৰ নং : ৮০ বয়স : 50 লিঙ্গ : মহিলা	LQX8537288 ফটো উপলব্ধ

<p>E 361 LQX8537299</p> <p>নাম : মহেশ্বৰী ৰাভা পিতাৰ নাম: ললিত ৰাভা ঘৰ নং : ৮০ বয়স : ৪৭ লিঙ্গ : মহিলা</p> <p>ফটো উপলব্ধ</p>	<p>362 LQX8537302</p> <p>নাম : উমাকান্ত ৰাভা পিতাৰ নাম: ললিত ৰাভা ঘৰ নং : ৮০ বয়স : 38 লিঙ্গ : পুৰুষ</p> <p>ফটো উপলব্ধ</p>	<p>363 LQX0201970</p> <p>নাম : অখিল ৰাভা পিতাৰ নাম: ললিত ৰাভা ঘৰ নং : ৮০ বয়স : 26 লিঙ্গ : পুৰুষ</p> <p>ফটো উপলব্ধ</p>
<p>364 LQX0387985</p> <p>নাম : ৰশ্মি ৰাভা পিতাৰ নাম: ললিত ৰাভা ঘৰ নং : ৮০ বয়স : 25 লিঙ্গ : মহিলা</p> <p>ফটো উপলব্ধ</p>	<p>365 LQX8537346</p> <p>নাম : কষ্ট ৰাভা পিতাৰ নাম: শাওৰিয়া ৰাভা ঘৰ নং : ৮১ বয়স : 80 লিঙ্গ : পুৰুষ</p> <p>ফটো উপলব্ধ</p>	<p>366 LQX8537357</p> <p>নাম : বগী ৰাভা স্বামীৰ নাম: কষ্ট ৰাভা ঘৰ নং : ৮১ বয়স : 70 লিঙ্গ : মহিলা</p> <p>ফটো উপলব্ধ</p>
<p>367 LQX8537368</p> <p>নাম : ৰঘুবাম ৰাভা পিতাৰ নাম: কষ্ট ৰাভা ঘৰ নং : ৮১ বয়স : 45 লিঙ্গ : পুৰুষ</p> <p>ফটো উপলব্ধ</p>	<p>368 LQX8537380</p> <p>নাম : প্ৰমোদ ৰাভা পিতাৰ নাম: কষ্ট ৰাভা ঘৰ নং : ৮১ বয়স : 42 লিঙ্গ : পুৰুষ</p> <p>ফটো উপলব্ধ</p>	<p># 369 LQX9941644</p> <p>নাম : ৰত্নেশ্বৰী ৰাভা পিতাৰ নাম: কনক ৰাভা ঘৰ নং : ৮১ বয়স : 41 লিঙ্গ : মহিলা</p> <p>ফটো উপলব্ধ</p>
<p>370 LQX8537335</p> <p>নাম : কুমুদ ৰাভা পিতাৰ নাম: কান্ত ৰাভা ঘৰ নং : ৮১ বয়স : 39 লিঙ্গ : পুৰুষ</p> <p>ফটো উপলব্ধ</p>	<p>371 LQX0261016</p> <p>নাম : কল্পনা ৰাভা স্বামীৰ নাম: কুমুদ ৰাভা ঘৰ নং : ৮১ বয়স : 32 লিঙ্গ : মহিলা</p> <p>ফটো উপলব্ধ</p>	<p>S 372 LQX0346825</p> <p>নাম : বৰষা ৰাভা পিতাৰ নাম: ৰঘু ৰাভা ঘৰ নং : ৮১ বয়স : 26 লিঙ্গ : মহিলা</p> <p>ফটো উপলব্ধ</p>
<p>373 LQX8537391</p> <p>নাম : শাওনী ৰাভা স্বামীৰ নাম: কাতিৰাম ৰাভা ঘৰ নং : ৮২ বয়স : 58 লিঙ্গ : মহিলা</p> <p>ফটো উপলব্ধ</p>	<p>E 374 LQX8537404</p> <p>নাম : মহেশ ৰাভা পিতাৰ নাম: কাতিৰাম ৰাভা ঘৰ নং : ৮২ বয়স : 46 লিঙ্গ : পুৰুষ</p> <p>ফটো উপলব্ধ</p>	<p>375 LQX8537415</p> <p>নাম : অনিমা ৰাভা পিতাৰ নাম: কাতিৰাম ৰাভা ঘৰ নং : ৮২ বয়স : 44 লিঙ্গ : মহিলা</p> <p>ফটো উপলব্ধ</p>
<p>376 LQX8537426</p> <p>নাম : মহেন্দ্ৰ ৰাভা পিতাৰ নাম: কাতিৰাম ৰাভা ঘৰ নং : ৮২ বয়স : 42 লিঙ্গ : পুৰুষ</p> <p>ফটো উপলব্ধ</p>	<p>377 LQX8537437</p> <p>নাম : ৰিণা ৰাভা স্বামীৰ নাম: মহেশ ৰাভা ঘৰ নং : ৮২ বয়স : 41 লিঙ্গ : মহিলা</p> <p>ফটো উপলব্ধ</p>	<p>378 LQX0261669</p> <p>নাম : মাকনী ৰাভা স্বামীৰ নাম: মহেন্দ্ৰ ৰাভা ঘৰ নং : ৮২ বয়স : 36 লিঙ্গ : মহিলা</p> <p>ফটো উপলব্ধ</p>
<p>379 LQX8537460</p> <p>নাম : পানীৰাম ৰাভা পিতাৰ নাম: পুনৰাম ৰাভা ঘৰ নং : ৮৩ বয়স : 68 লিঙ্গ : পুৰুষ</p> <p>ফটো উপলব্ধ</p>	<p>380 LQX8537471</p> <p>নাম : ভদ্ৰেশ্বৰী ৰাভা স্বামীৰ নাম: পানীৰাম ৰাভা ঘৰ নং : ৮৩ বয়স : 63 লিঙ্গ : মহিলা</p> <p>ফটো উপলব্ধ</p>	<p>381 LQX8537482</p> <p>নাম : ৰমেশ্বৰী ৰাভা পিতাৰ নাম: পানু ৰাম ৰাভা ঘৰ নং : ৮৩ বয়স : 60 লিঙ্গ : মহিলা</p> <p>ফটো উপলব্ধ</p>
<p>382 LQX8537493</p> <p>নাম : শোৱালী ৰাভা পিতাৰ নাম: পানীৰাম ৰাভা ঘৰ নং : ৮৩ বয়স : 42 লিঙ্গ : মহিলা</p> <p>ফটো উপলব্ধ</p>	<p>383 LQX8537517</p> <p>নাম : মন্ট ৰাভা পিতাৰ নাম: পানীৰাম ৰাভা ঘৰ নং : ৮৩ বয়স : 38 লিঙ্গ : পুৰুষ</p> <p>ফটো উপলব্ধ</p>	<p>384 LQX8537459</p> <p>নাম : কুশল ৰাভা পিতাৰ নাম: পানীৰাম ৰাভা ঘৰ নং : ৮৩ বয়স : 35 লিঙ্গ : পুৰুষ</p> <p>ফটো উপলব্ধ</p>
<p>385 LQX8537595</p> <p>নাম : আনন্দি ৰাম ডেকা পিতাৰ নাম: মহিৰাম ডেকা ঘৰ নং : ৮৫ বয়স : 58 লিঙ্গ : পুৰুষ</p> <p>ফটো উপলব্ধ</p>	<p>386 LQX8537540</p> <p>নাম : প্ৰেমী বাল্লা ডেকা পিতাৰ নাম: মহিৰাম ডেকা ঘৰ নং : ৮৫ বয়স : 50 লিঙ্গ : মহিলা</p> <p>ফটো উপলব্ধ</p>	<p>387 LQX8537608</p> <p>নাম : হেমলতা ডেকা স্বামীৰ নাম: আনন্দি ৰাম ডেকা ঘৰ নং : ৮৫ বয়স : 50 লিঙ্গ : মহিলা</p> <p>ফটো উপলব্ধ</p>
<p>388 LQX8537562</p> <p>নাম : মনীশা শইকিয়া স্বামীৰ নাম: জীতেন ডেকা ঘৰ নং : ৮৫ বয়স : 35 লিঙ্গ : মহিলা</p> <p>ফটো উপলব্ধ</p>	<p>389 LQX8537584</p> <p>নাম : ধনজিত ডেকা পিতাৰ নাম: নৰেন্দ্ৰ নাথ ডেকা ঘৰ নং : ৮৫ বয়স : 34 লিঙ্গ : পুৰুষ</p> <p>ফটো উপলব্ধ</p>	<p>390 LQX8537573</p> <p>নাম : পাপৰি ডেকা পিতাৰ নাম: নৰেন্দ্ৰ নাথ ডেকা ঘৰ নং : ৮৫ বয়স : 33 লিঙ্গ : মহিলা</p> <p>ফটো উপলব্ধ</p>

391 নাম : পচন দৈমাৰী পিতাৰ নাম: দেবেন দৈমাৰী ঘৰ নং : ৮৬ বয়স : 45 লিঙ্গ : পুৰুষ	LQX8537619 ফটো উপলব্ধ	392 নাম : ভবেন দাস ASSAM পিতাৰ নাম: দীপৰ ৰাভা ঘৰ নং : ৮৭ বয়স : 57 লিঙ্গ : পুৰুষ	LQX8537653 ফটো উপলব্ধ	393 নাম : তৰুন চন্দ্ৰ ৰাভা পিতাৰ নাম: দীপৰ ৰাভা ঘৰ নং : ৮৭ বয়স : 55 লিঙ্গ : পুৰুষ	LQX8537675 ফটো উপলব্ধ
394 নাম : ৰঞ্জ ৰাভা স্বামীৰ নাম: ভবেনদাস ৰাভা ঘৰ নং : ৮৭ বয়স : 46 লিঙ্গ : মহিলা	LQX8537664 ফটো উপলব্ধ	395 নাম : নলনী ৰাভা স্বামীৰ নাম: তৰুন চন্দ্ৰ ৰাভা ঘৰ নং : ৮৭ বয়স : 41 লিঙ্গ : মহিলা	LQX8537686 ফটো উপলব্ধ	396 নাম : ভাৰতি মূৰ্ম স্বামীৰ নাম: হানিপ মাডী ঘৰ নং : ৮৭ বয়স : 31 লিঙ্গ : মহিলা	LQX8544794 ফটো উপলব্ধ
397 নাম : হিমশ্ৰী ৰাভা পিতাৰ নাম: ভবেন দাস ৰাভা ঘৰ নং : ৮৭ বয়স : 27 লিঙ্গ : মহিলা	LQX0408468 ফটো উপলব্ধ	398 নাম : ত্ৰিলোচন ৰাভা পিতাৰ নাম: তৰুন চন্দ্ৰ ৰাভা ঘৰ নং : ৮৭ বয়স : 21 লিঙ্গ : পুৰুষ	PVJ0054148 ফটো উপলব্ধ	399 নাম : ইলা ডেকা স্বামীৰ নাম: ভূবন ডেকা ঘৰ নং : ৮৮ বয়স : 63 লিঙ্গ : মহিলা	LQX8537700 ফটো উপলব্ধ
400 নাম : মুকুন্দ ডেকা পিতাৰ নাম: ভূবন ডেকা ঘৰ নং : ৮৮ বয়স : 45 লিঙ্গ : পুৰুষ	LQX8537711 ফটো উপলব্ধ	401 নাম : মিনাৰাম ডেকা পিতাৰ নাম: ভূবন ডেকা ঘৰ নং : ৮৮ বয়স : 40 লিঙ্গ : পুৰুষ	LQX8537722 ফটো উপলব্ধ	402 নাম : দেবেন্দ্ৰ ডেকা পিতাৰ নাম: ভূবন ডেকা ঘৰ নং : ৮৮ বয়স : 39 লিঙ্গ : পুৰুষ	LQX8537733 ফটো উপলব্ধ
403 নাম : চৰিতা ৰাভা ডেকা স্বামীৰ নাম: মিনাৰাম ডেকা ঘৰ নং : ৮৮ বয়স : 39 লিঙ্গ : মহিলা	LQX8545093 ফটো উপলব্ধ	404 নাম : ৰবিন্দ্ৰ ডেকা পিতাৰ নাম: ভূবন ডেকা ঘৰ নং : ৮৮ বয়স : 39 লিঙ্গ : পুৰুষ	LQX8537744 ফটো উপলব্ধ	405 নাম : বিজ্ঞানি ডেকা স্বামীৰ নাম: দেবেন্দ্ৰ ডেকা ঘৰ নং : ৮৮ বয়স : 34 লিঙ্গ : মহিলা	LQX8544783 ফটো উপলব্ধ
406 নাম : ডম্বৰ ডেকা পিতাৰ নাম: ঘনকান্ত ডেকা ঘৰ নং : ৮৯ বয়স : 55 লিঙ্গ : পুৰুষ	LQX8537788 ফটো উপলব্ধ	407 নাম : টি পেৰি ডেকা পিতাৰ নাম: ঘনকান্ত ডেকা ঘৰ নং : ৮৯ বয়স : 45 লিঙ্গ : মহিলা	LQX8537799 ফটো উপলব্ধ	408 নাম : ধনীৰাম ডেকা পিতাৰ নাম: নবীন ডেকা ঘৰ নং : ৯০ বয়স : 55 লিঙ্গ : পুৰুষ	LQX8537802 ফটো উপলব্ধ
409 নাম : মনিকা ডেকা স্বামীৰ নাম: ধনীৰাম ডেকা ঘৰ নং : ৯০ বয়স : 48 লিঙ্গ : মহিলা	LQX8537813 ফটো উপলব্ধ	410 নাম : ললিত ডেকা পিতাৰ নাম: নবীন ডেকা ঘৰ নং : ৯১ বয়স : 70 লিঙ্গ : পুৰুষ	LQX8537846 ফটো উপলব্ধ	411 নাম : কোলি ডেকা স্বামীৰ নাম: ললিত ডেকা ঘৰ নং : ৯১ বয়স : 60 লিঙ্গ : মহিলা	LQX8537857 ফটো উপলব্ধ
412 নাম : দুৰ্লভ ডেকা পিতাৰ নাম: ললিত ডেকা ঘৰ নং : ৯১ বয়স : 42 লিঙ্গ : পুৰুষ	LQX8537868 ফটো উপলব্ধ	413 নাম : চাইনা ডেকা স্বামীৰ নাম: দুৰ্লভ ডেকা ঘৰ নং : ৯১ বয়স : 38 লিঙ্গ : মহিলা	LQX0408302 ফটো উপলব্ধ	414 নাম : নীলেশ্বৰী ডেকা স্বামীৰ নাম: বিপিন ডেকা ঘৰ নং : ৯১ বয়স : 80 লিঙ্গ : মহিলা	LQX8537879 ফটো উপলব্ধ
415 নাম : হেমকান্ত ডেকা পিতাৰ নাম: অভিৰাম ডেকা ঘৰ নং : ৯২ বয়স : 62 লিঙ্গ : পুৰুষ	LQX8537904 ফটো উপলব্ধ	E 416 নাম : প্ৰতিমা ডেকা স্বামীৰ নাম: হেমকান্ত ডেকা ঘৰ নং : ৯২ বয়স : 56 লিঙ্গ : মহিলা	LQX8537915 ফটো উপলব্ধ	417 নাম : খগেন দৈমাৰী পিতাৰ নাম: দুৱা দৈমাৰী ঘৰ নং : ৯২ বয়স : 55 লিঙ্গ : পুৰুষ	LQX8537959 ফটো উপলব্ধ
418 নাম : সবিতা দৈমাৰী স্বামীৰ নাম: খগেন দৈমাৰী ঘৰ নং : ৯২ বয়স : 53 লিঙ্গ : মহিলা	LQX8537926 ফটো উপলব্ধ	419 নাম : গীতা ৰাভা স্বামীৰ নাম: ডিহেশ্বৰ ৰাভা ঘৰ নং : ৯২ বয়স : 46 লিঙ্গ : মহিলা	LQX8537993 ফটো উপলব্ধ	420 নাম : অনিমা ৰাভা স্বামীৰ নাম: উপেন্দ্ৰ ৰাভা ঘৰ নং : ৯২ বয়স : 45 লিঙ্গ : মহিলা	LQX8537971 ফটো উপলব্ধ

421 নাম : মহেশ ডেকা পিতাৰ নাম: বিপিন ডেকা ঘৰ নং : ৯২ বয়স : 45 লিঙ্গ : পুৰুষ	LQX8537880 ফটো উপলব্ধ	422 নাম : কবিরাম ডেকা পিতাৰ নাম: বিপিন ডেকা ঘৰ নং : ৯২ক বয়স : 42 লিঙ্গ : পুৰুষ	LQX8537937 ফটো উপলব্ধ	423 নাম : বিনা ডেকা স্বামীৰ নাম: কবিরাম ডেকা ঘৰ নং : ৯২ক বয়স : 39 লিঙ্গ : মহিলা	LQX8537948 ফটো উপলব্ধ
424 নাম : ত্ৰিলোক্য ডেকা পিতাৰ নাম: হেম কান্ত ডেকা ঘৰ নং : ৯২ বয়স : 30 লিঙ্গ : পুৰুষ	LQX1612313 ফটো উপলব্ধ	425 নাম : বিদ্যাত ৰাভা মাতৃৰ নাম: অনিমা ৰাভা ঘৰ নং : 92 বয়স : 22 লিঙ্গ : পুৰুষ	LQX0557868 ফটো উপলব্ধ	426 নাম : উপমা ডেকা পিতাৰ নাম: কবিরাম ডেকা ঘৰ নং : ৯২ক বয়স : 21 লিঙ্গ : মহিলা	PVJ0119966 ফটো উপলব্ধ
E 427 নাম : নয়ন প্ৰচাদ ৰাভা মাতৃৰ নাম: অনিমা ৰাভা ঘৰ নং : ৯২ক বয়স : 25 লিঙ্গ : পুৰুষ	LQX0481895 ফটো উপলব্ধ	428 নাম : ভাগ্যশ্ৰী দৈমাৰী স্বামীৰ নাম: নবজ্যোতি দৈমাৰী ঘৰ নং : ৯২গ বয়স : 26 লিঙ্গ : মহিলা	LQX7679061 ফটো উপলব্ধ	429 নাম : পিংকু ৰাভা পিতাৰ নাম: ডিম্বেশ্বৰ ৰাভা ঘৰ নং : ৯২ক বয়স : 24 লিঙ্গ : পুৰুষ	LQX0482265 ফটো উপলব্ধ
430 নাম : দিপান্দিতা দৈমাৰী ডেকা স্বামীৰ নাম: বিবিন্দ ডেকা ঘৰ নং : ৯২গ বয়স : 31 লিঙ্গ : মহিলা	LQX0120709 ফটো উপলব্ধ	431 নাম : নবজ্যোতি দৈমাৰী পিতাৰ নাম: খগেন দৈমাৰী ঘৰ নং : ৯২গ বয়স : 28 লিঙ্গ : পুৰুষ	LQX0302026 ফটো উপলব্ধ	E 432 নাম : ৰুমালী দৈমাৰী স্বামীৰ নাম: ফাগলা দৈমাৰী ঘৰ নং : ৯২ক বয়স : 65 লিঙ্গ : মহিলা	LQX8538010 ফটো উপলব্ধ
433 নাম : নৱসিংহ দৈমাৰী পিতাৰ নাম: বিমল চন্দ্ৰ দৈমাৰী ঘৰ নং : ৯৫ক বয়স : 46 লিঙ্গ : পুৰুষ	LQX8538032 ফটো উপলব্ধ	434 নাম : ফাউগালী দৈমাৰী স্বামীৰ নাম: নবসিং দৈমাৰী ঘৰ নং : ৯৫ক বয়স : 44 লিঙ্গ : মহিলা	LQX8538043 ফটো উপলব্ধ	435 নাম : পখিলা দৈমাৰী পিতাৰ নাম: ফাগলা দৈমাৰী ঘৰ নং : ৯৫ বয়স : 43 লিঙ্গ : মহিলা	LQX0206961 ফটো উপলব্ধ
436 নাম : ত্ৰিলিয়ান্ট দৈমাৰী পিতাৰ নাম: নৱসিং দৈমাৰী ঘৰ নং : ৯৫ক বয়স : 26 লিঙ্গ : পুৰুষ	LQX0202333 ফটো উপলব্ধ	437 নাম : জেকিছন দৈমাৰী পিতাৰ নাম: ছন্দেশ্বৰ দৈমাৰী ঘৰ নং : ৯৬ক বয়স : 65 লিঙ্গ : পুৰুষ	LQX8538101 ফটো উপলব্ধ	438 নাম : চন্দেশ্বৰ দৈমাৰী পিতাৰ নাম: ক্ষমাকান্ত দৈমাৰী ঘৰ নং : ৯৬ক বয়স : 58 লিঙ্গ : পুৰুষ	LQX8538112 ফটো উপলব্ধ
439 নাম : যোগেন ৰাভা পিতাৰ নাম: ফনিধৰ ৰাভা ঘৰ নং : ৯৬ বয়স : 55 লিঙ্গ : পুৰুষ	LQX8538054 ফটো উপলব্ধ	440 নাম : বেবতী বসুমতাৰী স্বামীৰ নাম: যোগেন ৰাভা ঘৰ নং : ৯৬ বয়স : 54 লিঙ্গ : মহিলা	LQX8538065 ফটো উপলব্ধ	441 নাম : জয়মী দৈমাৰী স্বামীৰ নাম: চন্দেশ্বৰ দৈমাৰী ঘৰ নং : ৯৬ক বয়স : 52 লিঙ্গ : মহিলা	LQX8538123 ফটো উপলব্ধ
442 নাম : জিতেন মুছাহাৰী পিতাৰ নাম: শান্ত ঘৰ নং : ৯৬খ বয়স : 47 লিঙ্গ : পুৰুষ	LQX8538134 ফটো উপলব্ধ	443 নাম : নিৰ্মলা মুছাহাৰী স্বামীৰ নাম: জিতেন বসুমতাৰী ঘৰ নং : ৯৬খ বয়স : 45 লিঙ্গ : মহিলা	LQX8538145 ফটো উপলব্ধ	444 নাম : নাবে দৈমাৰী স্বামীৰ নাম: পচন দৈমাৰী ঘৰ নং : ৯৬ বয়স : 42 লিঙ্গ : মহিলা	LQX8538076 ফটো উপলব্ধ
445 নাম : লুনা বসুমতাৰী পিতাৰ নাম: যোগেন বসুমতাৰী ঘৰ নং : ৯৬ বয়স : 34 লিঙ্গ : মহিলা	LQX8538087 ফটো উপলব্ধ	446 নাম : জেমছ বসুমতাৰী পিতাৰ নাম: যোগেন বসুমতাৰী ঘৰ নং : ৯৬ বয়স : 33 লিঙ্গ : পুৰুষ	LQX8538098 ফটো উপলব্ধ	447 নাম : দৃশা ৱানি মোছাহাৰী পিতাৰ নাম: জিতেন মোছাহাৰী ঘৰ নং : 96 বয়স : 26 লিঙ্গ : মহিলা	LQX0381442 ফটো উপলব্ধ
448 নাম : অক্ষৰংগ দৈমাৰী পিতাৰ নাম: পচন দৈমাৰী ঘৰ নং : 96 বয়স : 22 লিঙ্গ : পুৰুষ	PVJ0128181 ফটো উপলব্ধ	449 নাম : জিসোয়া দৈমাৰী পিতাৰ নাম: পচন দৈমাৰী ঘৰ নং : 96 বয়স : 20 লিঙ্গ : পুৰুষ	PVJ0128173 ফটো উপলব্ধ	450 নাম : অনাম ৰাজা মুছাহাৰী পিতাৰ নাম: জিতেন মুছাহাৰী ঘৰ নং : ৯৬খ বয়স : 31 লিঙ্গ : পুৰুষ	LQX8545037 ফটো উপলব্ধ

451 নাম : পুনম বানী মুছাহাৰী পিতাৰ নাম: জিতেন মুছাহাৰী ঘৰ নং : ৯৬খ বয়স : 30 লিঙ্গ : মহিলা	LQX8545106 ফটো উপলব্ধ	452 নাম : যোগেন দৈমাৰী পিতাৰ নাম: এগাম দৈমাৰী ঘৰ নং : ৯৭ বয়স : 69 লিঙ্গ : পুৰুষ	LQX8538178 ফটো উপলব্ধ	453 নাম : কেৰনী দৈমাৰী স্বামীৰ নাম: যোগেন দৈমাৰী ঘৰ নং : ৯৭ বয়স : 64 লিঙ্গ : মহিলা	LQX8538189 ফটো উপলব্ধ
454 নাম : বিনা দৈমাৰী পিতাৰ নাম: যোগেন দৈমাৰী ঘৰ নং : ৯৭ বয়স : 40 লিঙ্গ : মহিলা	LQX8538190 ফটো উপলব্ধ	455 নাম : বিপুল দৈমাৰী পিতাৰ নাম: যোগেন দৈমাৰী ঘৰ নং : ৯৭ বয়স : 39 লিঙ্গ : পুৰুষ	LQX8538203 ফটো উপলব্ধ	456 নাম : যোছনা দৈমাৰী পিতাৰ নাম: যোগেন দৈমাৰী ঘৰ নং : ৯৭ বয়স : 36 লিঙ্গ : মহিলা	LQX8538214 ফটো উপলব্ধ
S 457 নাম : গায়ত্ৰী ৰাভা পিতাৰ নাম: মোহন ৰাভা ঘৰ নং : ৯৭ বয়স : 85 লিঙ্গ : মহিলা	LQX8538236 ফটো উপলব্ধ	458 নাম : বীজু গাংগ্ৰাৰী পিতাৰ নাম: জেমস গাংগ্ৰাৰী ঘৰ নং : ৯৭ বয়স : 29 লিঙ্গ : পুৰুষ	LQX0476648 ফটো উপলব্ধ	459 নাম : মীলন বসুমতাৰী পিতাৰ নাম: অভিৰাম বসুমতাৰী ঘৰ নং : ৯৮ বয়স : 65 লিঙ্গ : পুৰুষ	LQX8538270 ফটো উপলব্ধ
460 নাম : চম্পা বসুমতাৰী স্বামীৰ নাম: মিলন বসুমতাৰী ঘৰ নং : ৯৮ বয়স : 60 লিঙ্গ : মহিলা	LQX8538281 ফটো উপলব্ধ	461 নাম : হিচকিয়া বসুমতাৰী পিতাৰ নাম: মিলন বসুমতাৰী ঘৰ নং : ৯৮ বয়স : 41 লিঙ্গ : পুৰুষ	LQX8538292 ফটো উপলব্ধ	462 নাম : উতপল বসুমতাৰী পিতাৰ নাম: মিলন বসুমতাৰী ঘৰ নং : ৯৮ বয়স : 39 লিঙ্গ : পুৰুষ	LQX8538258 ফটো উপলব্ধ
463 নাম : বাৰল বসুমতাৰী পিতাৰ নাম: মিলন বসুমতাৰী ঘৰ নং : ৯৮ বয়স : 36 লিঙ্গ : পুৰুষ	LQX8538247 ফটো উপলব্ধ	464 নাম : জিক্ৰিকা খাখলাৰী স্বামীৰ নাম: হীসাকিআ বসুমতাৰী ঘৰ নং : ৯৮ বয়স : 33 লিঙ্গ : মহিলা	LQX0530717 ফটো উপলব্ধ	465 নাম : চান্দিনী বসুমতাৰী পিতাৰ নাম: মিলন বসুমতাৰী ঘৰ নং : ৯৮ বয়স : 32 লিঙ্গ : মহিলা	LQX8538269 ফটো উপলব্ধ
466 নাম : মৰিয়ম দৈমাৰী স্বামীৰ নাম: শুক্ৰা দৈমাৰী ঘৰ নং : ৯৯ বয়স : 48 লিঙ্গ : মহিলা	LQX8538316 ফটো উপলব্ধ	467 নাম : নিবিজিতা দৈমাৰী পিতাৰ নাম: শুক্ৰ দৈমাৰী ঘৰ নং : ৯৯ বয়স : 34 লিঙ্গ : মহিলা	LQX8538327 ফটো উপলব্ধ	468 নাম : অনেন দৈমাৰী পিতাৰ নাম: খমাকান্ত দৈমাৰী ঘৰ নং : ১০০ বয়স : 53 লিঙ্গ : পুৰুষ	LQX8538349 ফটো উপলব্ধ
469 নাম : ভূজনী দৈমাৰী স্বামীৰ নাম: অনেন দৈমাৰী ঘৰ নং : ১০০ বয়স : 49 লিঙ্গ : মহিলা	LQX0478248 ফটো উপলব্ধ	470 নাম : আলেক্স দৈমাৰী পিতাৰ নাম: অনেন দৈমাৰী ঘৰ নং : ১০০ বয়স : 22 লিঙ্গ : পুৰুষ	LQX0570374 ফটো উপলব্ধ	471 নাম : সিলভিয়া দৈমাৰী পিতাৰ নাম: অনেন দৈমাৰী ঘৰ নং : 100 বয়স : 19 লিঙ্গ : মহিলা	PVJ0114918 ফটো উপলব্ধ
472 নাম : অঞ্জনা দৈমাৰী স্বামীৰ নাম: হাবেল দৈমাৰী ঘৰ নং : ১০১ বয়স : 48 লিঙ্গ : মহিলা	LQX8538383 ফটো উপলব্ধ	473 নাম : প্ৰমোদ দাঙ্গমাৰী পিতাৰ নাম: আনন্দ দৈমাৰী ঘৰ নং : ১০১ বয়স : 46 লিঙ্গ : পুৰুষ	LQX8538394 ফটো উপলব্ধ	474 নাম : আলিশা দৈমাৰী পিতাৰ নাম: প্ৰমোদ দৈমাৰী ঘৰ নং : ১০১ বয়স : 19 লিঙ্গ : মহিলা	PVJ0109322 ফটো উপলব্ধ
475 নাম : কৱিন দৈমাৰী পিতাৰ নাম: হাবেল দৈমাৰী ঘৰ নং : 101এ বয়স : 23 লিঙ্গ : মহিলা	LQX0545509 ফটো উপলব্ধ	476 নাম : অনিমা নাৰ্জাৰী স্বামীৰ নাম: বিজয় নাৰ্জাৰী ঘৰ নং : ১০২ বয়স : 65 লিঙ্গ : মহিলা	LQX8538429 ফটো উপলব্ধ	477 নাম : ৰাজেশ নাৰ্জাৰী পিতাৰ নাম: বিজয় নাৰ্জাৰী ঘৰ নং : ১০২ বয়স : 45 লিঙ্গ : পুৰুষ	LQX8538430 ফটো উপলব্ধ
478 নাম : ৰিপন নাৰ্জাৰী পিতাৰ নাম: বিজয় নাৰ্জাৰী ঘৰ নং : ১০২ বয়স : 44 লিঙ্গ : পুৰুষ	LQX8538452 ফটো উপলব্ধ	479 নাম : জিপেন নাৰ্জাৰী পিতাৰ নাম: বিজয় নাৰ্জাৰী ঘৰ নং : ১০২ বয়স : 43 লিঙ্গ : পুৰুষ	LQX8538474 ফটো উপলব্ধ	480 নাম : ৰীতা নাৰ্জাৰী পিতাৰ নাম: ৰাজেশ নাৰ্জাৰী ঘৰ নং : ১০২ বয়স : 40 লিঙ্গ : মহিলা	LQX8538463 ফটো উপলব্ধ

481 নাম : জীতেন নাৰ্জাৰী পিতাৰ নাম: বিজয় নাৰ্জাৰী ঘৰ নং : ১০২ বয়স : 38 লিঙ্গ : পুৰুষ	LQX8538485 ফটো উপলব্ধ	482 নাম : হেলেনা নাৰ্জাৰী পিতাৰ নাম: বিজয় নাৰ্জাৰী ঘৰ নং : ১০২ বয়স : 38 লিঙ্গ : মহিলা	LQX8538441 ফটো উপলব্ধ	483 নাম : সুস্মিতা নাৰ্জাৰী পিতাৰ নাম: ৰাজেশ নাৰ্জাৰী ঘৰ নং : ১০২ বয়স : 20 লিঙ্গ : মহিলা	PVJ0033191 ফটো উপলব্ধ
484 নাম : দিবিসন দৈমাৰী পিতাৰ নাম: আনন্দ দৈমাৰী ঘৰ নং : ১০৩ বয়স : 60 লিঙ্গ : পুৰুষ	LQX8538521 ফটো উপলব্ধ	485 নাম : দিপালি দৈমাৰী স্বামীৰ নাম: দিবিসন দৈমাৰী ঘৰ নং : ১০৩ বয়স : 53 লিঙ্গ : মহিলা	LQX8538532 ফটো উপলব্ধ	486 নাম : জনাথন দৈমাৰী পিতাৰ নাম: দিবিচন দৈমাৰী ঘৰ নং : ১০৩ বয়স : 38 লিঙ্গ : পুৰুষ	LQX8538496 ফটো উপলব্ধ
487 নাম : দেটসৰংগ দৈমাৰী পিতাৰ নাম: দিবিচন দৈমাৰী ঘৰ নং : ১০৩ বয়স : 36 লিঙ্গ : পুৰুষ	LQX8538510 ফটো উপলব্ধ	488 নাম : জেসমিন দৈমাৰী পিতাৰ নাম: দিবিচন দৈমাৰী ঘৰ নং : ১০৩ বয়স : 35 লিঙ্গ : মহিলা	LQX8538509 ফটো উপলব্ধ	489 নাম : অনিমা স্মচহাৰী স্বামীৰ নাম: জনাথন দৈমাৰী ঘৰ নং : 103 বয়স : 27 লিঙ্গ : মহিলা	PVJ0115675 ফটো উপলব্ধ
490 নাম : খগেন দৈমাৰী পিতাৰ নাম: এগাম দৈমাৰী ঘৰ নং : ১০৪ বয়স : 56 লিঙ্গ : পুৰুষ	LQX8538565 ফটো উপলব্ধ	491 নাম : আনন্দ দৈমাৰী স্বামীৰ নাম: খগেন দৈমাৰী ঘৰ নং : ১০৪ বয়স : 52 লিঙ্গ : মহিলা	LQX8538576 ফটো উপলব্ধ	492 নাম : ৰোমিও দৈমাৰী পিতাৰ নাম: সৌমীৰ বসুমতাৰী ঘৰ নং : ১০৪ বয়স : 38 লিঙ্গ : পুৰুষ	LQX8538587 ফটো উপলব্ধ
493 নাম : হৰেন দৈমাৰী পিতাৰ নাম: এগাম দৈমাৰী ঘৰ নং : ১০৫ বয়স : 53 লিঙ্গ : পুৰুষ	LQX8538598 ফটো উপলব্ধ	494 নাম : প্ৰফুল্ল দৈমাৰী পিতাৰ নাম: এগাম দৈমাৰী ঘৰ নং : ১০৫ বয়স : 52 লিঙ্গ : পুৰুষ	LQX8538601 ফটো উপলব্ধ	495 নাম : জয়শ্ৰী দৈমাৰী স্বামীৰ নাম: হৰেন দৈমাৰী ঘৰ নং : ১০৫ বয়স : 50 লিঙ্গ : মহিলা	LQX8538678 ফটো উপলব্ধ
496 নাম : নিপন দৈমাৰী পিতাৰ নাম: শাওনা দৈমাৰী ঘৰ নং : ১০৫ বয়স : 50 লিঙ্গ : পুৰুষ	LQX8538634 ফটো উপলব্ধ	497 নাম : দীপাঞ্জলী দৈমাৰী স্বামীৰ নাম: প্ৰফুল্ল দৈমাৰী ঘৰ নং : ১০৫ বয়স : 48 লিঙ্গ : মহিলা	LQX8538612 ফটো উপলব্ধ	498 নাম : হিমা দৈমাৰী পিতাৰ নাম: এগাম দৈমাৰী ঘৰ নং : ১০৫ বয়স : 39 লিঙ্গ : মহিলা	LQX8538623 ফটো উপলব্ধ
499 নাম : বিবদল দৈমাৰী অন্যান্য: হৰেন দৈমাৰী ঘৰ নং : ১০৫ বয়স : 36 লিঙ্গ : পুৰুষ	LQX8538645 ফটো উপলব্ধ	500 নাম : নিকদল দৈমাৰী পিতাৰ নাম: হৰেণ দৈমাৰী ঘৰ নং : ১০৫ বয়স : 35 লিঙ্গ : পুৰুষ	LQX8538656 ফটো উপলব্ধ	501 নাম : আনচলী দৈমাৰী পিতাৰ নাম: হৰেণ দৈমাৰী ঘৰ নং : ১০৫ বয়স : 34 লিঙ্গ : মহিলা	LQX8538667 ফটো উপলব্ধ
502 নাম : সঞ্জনা দৈমাৰী স্বামীৰ নাম: বিবদল দৈমাৰী ঘৰ নং : ১০৫ বয়স : 29 লিঙ্গ : মহিলা	LQX0142448 ফটো উপলব্ধ	503 নাম : প্ৰিয়া ইসুৱাৰী স্বামীৰ নাম: নিকদল দৈমাৰী ঘৰ নং : ১০৫ বয়স : 20 লিঙ্গ : মহিলা	PVJ0102269 ফটো উপলব্ধ	504 নাম : গজেন্দ বসুমতাৰী পিতাৰ নাম: সাম্বীৰ বসুমতাৰী ঘৰ নং : ১০৬ বয়স : 72 লিঙ্গ : পুৰুষ	LQX1152404 ফটো উপলব্ধ
505 নাম : গীতা বসুমতাৰী স্বামীৰ নাম: গজেন্দ বসুমতাৰী ঘৰ নং : ১০৬ বয়স : 63 লিঙ্গ : মহিলা	LQX1152412 ফটো উপলব্ধ	506 নাম : জিতু বসুমতাৰী পিতাৰ নাম: গজেন্দ বসুমতাৰী ঘৰ নং : ১০৬ বয়স : 47 লিঙ্গ : পুৰুষ	LQX1152420 ফটো উপলব্ধ	507 নাম : মুদল্লা দৈমাৰী স্বামীৰ নাম: জিতু বসুমতাৰী ঘৰ নং : ১০৬ বয়স : 42 লিঙ্গ : মহিলা	LQX8538689 ফটো উপলব্ধ
508 নাম : সিদ্ধাৰ্থ বসুমতাৰী পিতাৰ নাম: জিতু বসুমতাৰী ঘৰ নং : ১০৬ বয়স : 19 লিঙ্গ : পুৰুষ	PVJ0090761 ফটো উপলব্ধ	509 নাম : কমল বসুমতাৰী পিতাৰ নাম: সৌমীৰ বসুমতাৰী ঘৰ নং : ১০৭ বয়স : 62 লিঙ্গ : পুৰুষ	LQX8538747 ফটো উপলব্ধ	510 নাম : বেলশ্ৰী বসুমতাৰী স্বামীৰ নাম: কমল বসুমতাৰী ঘৰ নং : ১০৭ বয়স : 58 লিঙ্গ : মহিলা	LQX8538758 ফটো উপলব্ধ

511 নাম : অমিত বসুমতাৰী পিতাৰ নাম: কৰ্মল বসুমতাৰী ঘৰ নং : ১০৭ বয়স : 38 লিঙ্গ : পুৰুষ	LQX8538769 ফটো উপলব্ধ	512 নাম : অমিয়া বসুমতাৰী পিতাৰ নাম: কৰ্মল বসুমতাৰী ঘৰ নং : 107 বয়স : 37 লিঙ্গ : মহিলা	LQX0391649 ফটো উপলব্ধ	513 নাম : জমি বসুমতাৰী পিতাৰ নাম: কৰ্মল বসুমতাৰী ঘৰ নং : ১০৭ বয়স : 35 লিঙ্গ : মহিলা	LQX8538770 ফটো উপলব্ধ
514 নাম : নগেন্দ্র বসুমতাৰী পিতাৰ নাম: সোণীৰ বসুমতাৰী ঘৰ নং : ১০৮ বয়স : 65 লিঙ্গ : পুৰুষ	LQX8538816 ফটো উপলব্ধ	515 নাম : জনকা বসুমতাৰী স্বামীৰ নাম: নগেন্দ্র বসুমতাৰী ঘৰ নং : ১০৮ বয়স : 60 লিঙ্গ : মহিলা	LQX8538827 ফটো উপলব্ধ	S 516 নাম : বৈচিত্ৰ বসুমতাৰী পিতাৰ নাম: নগেন্দ্র বসুমতাৰী ঘৰ নং : ১০৮ বয়স : 126 লিঙ্গ : মহিলা	LQX8538792 ফটো উপলব্ধ
S 517 নাম : বৌমৈ বসুমতাৰী পিতাৰ নাম: নগেন্দ্র বসুমতাৰী ঘৰ নং : ১০৮ বয়স : 126 লিঙ্গ : মহিলা	LQX8538805 ফটো উপলব্ধ	518 নাম : বিতুপন বসুমতাৰী পিতাৰ নাম: নগেন্দ্র বসুমতাৰী ঘৰ নং : ১০৮ বয়স : 33 লিঙ্গ : পুৰুষ	LQX8538781 ফটো উপলব্ধ	519 নাম : দিপতুপন বসুমতাৰী পিতাৰ নাম: নগেন্দ্র বসুমতাৰী ঘৰ নং : ১০৮ বয়স : 31 লিঙ্গ : পুৰুষ	LQX8545026 ফটো উপলব্ধ
E 520 নাম : নোমল দৈমাৰী পিতাৰ নাম: লেওবাৰ দৈমাৰী ঘৰ নং : ১০৯ বয়স : 55 লিঙ্গ : পুৰুষ	LQX8538850 ফটো উপলব্ধ	521 নাম : দীপা দৈমাৰী স্বামীৰ নাম: নোমল দৈমাৰী ঘৰ নং : ১০৯ বয়স : 50 লিঙ্গ : মহিলা	LQX8538861 ফটো উপলব্ধ	522 নাম : কৃষ্ণনী দৈমাৰী পিতাৰ নাম: নমাল দৈমাৰী ঘৰ নং : ১০৯ বয়স : 28 লিঙ্গ : মহিলা	LQX0007096 ফটো উপলব্ধ
523 নাম : আশমুণী দৈমাৰী মাতৃৰ নাম: নামোল দৈমাৰী ঘৰ নং : ১০৯ বয়স : 27 লিঙ্গ : মহিলা	LQX0198663 ফটো উপলব্ধ	524 নাম : কৃষ্ণা ৰাভা পিতাৰ নাম: মহেশ ৰাভা ঘৰ নং : 109 বয়স : 23 লিঙ্গ : মহিলা	LQX1124585 ফটো উপলব্ধ	525 নাম : উত্তমসিং দৈমাৰী পিতাৰ নাম: নমল ঘৰ নং : 109 বয়স : 20 লিঙ্গ : পুৰুষ	PVJ0018655 ফটো উপলব্ধ
526 নাম : মুকুল দৈমাৰী পিতাৰ নাম: লেওবাৰ দৈমাৰী ঘৰ নং : ১১০ বয়স : 60 লিঙ্গ : পুৰুষ	LQX8538872 ফটো উপলব্ধ	527 নাম : আগিনী দৈমাৰী স্বামীৰ নাম: মুকুল দৈমাৰী ঘৰ নং : ১১০ বয়স : 56 লিঙ্গ : মহিলা	LQX8538883 ফটো উপলব্ধ	528 নাম : দেহসৰ দৈমাৰী পিতাৰ নাম: মুকুল দৈমাৰী ঘৰ নং : ১১০ বয়স : 38 লিঙ্গ : পুৰুষ	LQX8538894 ফটো উপলব্ধ
S 529 নাম : পূৰ্ণিমা দৈমাৰী পিতাৰ নাম: মুকুল দৈমাৰী ঘৰ নং : ১১০ বয়স : 37 লিঙ্গ : মহিলা	LQX8538918 ফটো উপলব্ধ	530 নাম : চন্দ্ৰ প্ৰভা দৈমাৰী স্বামীৰ নাম: বিমল দৈমাৰী ঘৰ নং : ১১১ বয়স : 72 লিঙ্গ : মহিলা	LQX8538930 ফটো উপলব্ধ	E 531 নাম : মালতী দৈমাৰী স্বামীৰ নাম: অকুল দৈমাৰী ঘৰ নং : ১১১ বয়স : 59 লিঙ্গ : মহিলা	LQX8538952 ফটো উপলব্ধ
532 নাম : ফৌযৌহা খংগুৰ দৈমাৰী পিতাৰ নাম: বিমল চন্দ্ৰ দৈমাৰী ঘৰ নং : ১১১ বয়স : 38 লিঙ্গ : পুৰুষ	LQX8538941 ফটো উপলব্ধ	533 নাম : নিজিমা দৈমাৰী মাতৃৰ নাম: মালতী দৈমাৰী ঘৰ নং : ১১১ বয়স : 37 লিঙ্গ : মহিলা	LQX8538974 ফটো উপলব্ধ	534 নাম : অঞ্জলী দৈমাৰী স্বামীৰ নাম: ফৌজংছা দৈমাৰী ঘৰ নং : ১১১ বয়স : 36 লিঙ্গ : মহিলা	LQX0207522 ফটো উপলব্ধ
535 নাম : আবিৰছা দৈমাৰী পিতাৰ নাম: বিমল চন্দ্ৰ দৈমাৰী ঘৰ নং : ১১১ বয়স : 35 লিঙ্গ : পুৰুষ	LQX8538929 ফটো উপলব্ধ	536 নাম : ৰজনী দৈমাৰী স্বামীৰ নাম: আবিৰছা দৈমাৰী ঘৰ নং : 111 বয়স : 32 লিঙ্গ : মহিলা	LQX0566901 ফটো উপলব্ধ	537 নাম : সঞ্জীৱ দৈমাৰী পিতাৰ নাম: হৰেন দৈমাৰী ঘৰ নং : ১১১ বয়স : 43 লিঙ্গ : পুৰুষ	LQX0145607 ফটো উপলব্ধ
538 নাম : ৰশ্মী দৈমাৰী স্বামীৰ নাম: নবীন দৈমাৰী ঘৰ নং : ১১২ বয়স : 70 লিঙ্গ : মহিলা	LQX8538996 ফটো উপলব্ধ	539 নাম : ললিতা দৈমাৰী পিতাৰ নাম: নবীন দৈমাৰী ঘৰ নং : ১১২ বয়স : 46 লিঙ্গ : মহিলা	LQX8539002 ফটো উপলব্ধ	540 নাম : সঞ্জীৱ দৈমাৰী পিতাৰ নাম: নবীন দৈমাৰী ঘৰ নং : ১১২ বয়স : 46 লিঙ্গ : পুৰুষ	LQX8539013 ফটো উপলব্ধ

541 নাম : জীবিতা দৈমাৰী পিতাৰ নাম: নবীন দৈমাৰী ঘৰ নং : ১১২ বয়স : 38 লিঙ্গ : মহিলা	LQX8539024 ফটো উপলব্ধ	542 নাম : বজন্তী দৈমাৰী স্বামীৰ নাম: সঞ্জীৱ দৈমাৰী ঘৰ নং : ১১২ বয়স : 35 লিঙ্গ : মহিলা	LQX0207241 ফটো উপলব্ধ	543 নাম : মামণি দৈমাৰী পিতাৰ নাম: নবীন দৈমাৰী ঘৰ নং : ১১২ বয়স : 28 লিঙ্গ : মহিলা	LQX0184911 ফটো উপলব্ধ
544 নাম : মায়াজ দৈমাৰী পিতাৰ নাম: লেওবাৰ দৈমাৰী ঘৰ নং : ১১৩ বয়স : 76 লিঙ্গ : পুৰুষ	LQX8539035 ফটো উপলব্ধ	545 নাম : জয়শ্ৰী দৈমাৰী স্বামীৰ নাম: মায়াজ দৈমাৰী ঘৰ নং : ১১৩ বয়স : 70 লিঙ্গ : মহিলা	LQX8539046 ফটো উপলব্ধ	546 নাম : মগুৰাজ দৈমাৰী পিতাৰ নাম: মায়াজ দৈমাৰী ঘৰ নং : ১১৩ বয়স : 44 লিঙ্গ : পুৰুষ	LQX8539057 ফটো উপলব্ধ
547 নাম : ভগ্নামী দৈমাৰী পিতাৰ নাম: মায়াজ দৈমাৰী ঘৰ নং : ১১৩ বয়স : 40 লিঙ্গ : মহিলা	LQX8539068 ফটো উপলব্ধ	548 নাম : ছালেম দৈমাৰী পিতাৰ নাম: মায়াজ দৈমাৰী ঘৰ নং : ১১৩ বয়স : 38 লিঙ্গ : মহিলা	LQX8539079 ফটো উপলব্ধ	549 নাম : ৰূপনী বসুমতাৰী স্বামীৰ নাম: চাবিন দৈমাৰী ঘৰ নং : ১১৪ বয়স : 73 লিঙ্গ : মহিলা	LQX8539091 ফটো উপলব্ধ
550 নাম : নিউটন দৈমাৰী মাতৃৰ নাম: ৰূপনী বসুমতাৰী ঘৰ নং : ১১৪ বয়স : 44 লিঙ্গ : পুৰুষ	LQX8539104 ফটো উপলব্ধ	551 নাম : বিজয় নাৰ্জাৰী পিতাৰ নাম: আহিনা নাৰ্জাৰী ঘৰ নং : ১১৫ বয়স : 71 লিঙ্গ : পুৰুষ	LQX8539193 ফটো উপলব্ধ	552 নাম : অতুল নাৰ্জাৰী পিতাৰ নাম: আহিনা নাৰ্জাৰী ঘৰ নং : ১১৫ বয়স : 63 লিঙ্গ : পুৰুষ	LQX8539148 ফটো উপলব্ধ
553 নাম : মিনতি নাৰ্জাৰী স্বামীৰ নাম: অতুল নাৰ্জাৰী ঘৰ নং : ১১৫ বয়স : 60 লিঙ্গ : মহিলা	LQX8539159 ফটো উপলব্ধ	554 নাম : জলেনা নাৰ্জাৰী পিতাৰ নাম: অতুল নাৰ্জাৰী ঘৰ নং : ১১৫ বয়স : 45 লিঙ্গ : মহিলা	LQX8539171 ফটো উপলব্ধ	555 নাম : পনজিত নাৰ্জাৰী পিতাৰ নাম: অতুল নাৰ্জাৰী ঘৰ নং : ১১৫ বয়স : 43 লিঙ্গ : পুৰুষ	LQX8539160 ফটো উপলব্ধ
S 556 নাম : মলিনা নাৰ্জাৰী পিতাৰ নাম: প্ৰটেল দৈমাৰী ঘৰ নং : ১১৫ বয়স : 40 লিঙ্গ : মহিলা	LQX8539182 ফটো উপলব্ধ	557 নাম : বীৰন নাৰ্জাৰী পিতাৰ নাম: অতুল নাৰ্জাৰী ঘৰ নং : ১১৫ বয়স : 34 লিঙ্গ : পুৰুষ	LQX8545015 ফটো উপলব্ধ	558 নাম : ডাবিঠা দৈমাৰী স্বামীৰ নাম: পনজিত নৰজাৰী ঘৰ নং : 115 বয়স : 33 লিঙ্গ : মহিলা	LQX0374884 ফটো উপলব্ধ
559 নাম : ফ লশ্মী বসুমতাৰী স্বামীৰ নাম: বীৰন নাৰ্জাৰী ঘৰ নং : 115 বয়স : 21 লিঙ্গ : মহিলা	LQX0533141 ফটো উপলব্ধ	E 560 নাম : অৰবিন্দ বসুমতাৰী পিতাৰ নাম: বালেশ্বৰ বসুমতাৰী ঘৰ নং : ১১৬ বয়স : 75 লিঙ্গ : পুৰুষ	LQX8539217 ফটো উপলব্ধ	561 নাম : ৰেবিকা বসুমতাৰী স্বামীৰ নাম: অৰবিন্দ বসুমতাৰী ঘৰ নং : ১১৬ বয়স : 70 লিঙ্গ : মহিলা	LQX8539228 ফটো উপলব্ধ
562 নাম : ৰঞ্জিতা বসুমতাৰী পিতাৰ নাম: অৰবিন্দ বসুমতাৰী ঘৰ নং : ১১৬ বয়স : 46 লিঙ্গ : মহিলা	LQX8539239 ফটো উপলব্ধ	563 নাম : অনপমা বসুমতাৰী পিতাৰ নাম: অৰবিন্দ বসুমতাৰী ঘৰ নং : ১১৬ বয়স : 41 লিঙ্গ : মহিলা	LQX8539240 ফটো উপলব্ধ	564 নাম : তিতুছ নাৰ্জাৰী পিতাৰ নাম: মাটিয়াচ নাৰ্জাৰী ঘৰ নং : ১১৮ বয়স : 70 লিঙ্গ : পুৰুষ	LQX8539251 ফটো উপলব্ধ
565 নাম : জিৰিন নাৰ্জাৰী স্বামীৰ নাম: তিতুছ নাৰ্জাৰী ঘৰ নং : ১১৮ বয়স : 65 লিঙ্গ : মহিলা	LQX8539262 ফটো উপলব্ধ	566 নাম : জৌংসাৰ নাৰ্জাৰী পিতাৰ নাম: তিতুছ নাৰ্জাৰী ঘৰ নং : ১১৮ বয়স : 41 লিঙ্গ : পুৰুষ	LQX8539284 ফটো উপলব্ধ	567 নাম : লেজিয়া নাৰ্জাৰী পিতাৰ নাম: তিতুছ নাৰ্জাৰী ঘৰ নং : ১১৮ বয়স : 36 লিঙ্গ : মহিলা	LQX8539308 ফটো উপলব্ধ
568 নাম : অনিলা নাৰ্জাৰী পিতাৰ নাম: তিতুছ নাৰ্জাৰী ঘৰ নং : 118 বয়স : 36 লিঙ্গ : মহিলা	LQX1571411 ফটো উপলব্ধ	569 নাম : বিনেন নাৰ্জাৰী পিতাৰ নাম: তিতুছ নাৰ্জাৰী ঘৰ নং : ১১৮ বয়স : 35 লিঙ্গ : পুৰুষ	LQX8539295 ফটো উপলব্ধ	570 নাম : বিচনা নাৰ্জাৰী স্বামীৰ নাম: জৌংচাৰ নাৰ্জাৰী ঘৰ নং : ১১৮ বয়স : 28 লিঙ্গ : মহিলা	HCK0196329 ফটো উপলব্ধ

571 নাম : ৰাজ বাগলাৰী পিতাৰ নাম: পিটৰ বাগলাৰী ঘৰ নং : ১১৯ বয়স : 56 লিঙ্গ : পুৰুষ	LQX8539331 ফটো উপলব্ধ	572 নাম : অঞ্জু বাগলাৰী পিতাৰ নাম: পিটৰ বাগলাৰী ঘৰ নং : ১১৯ বয়স : 48 লিঙ্গ : মহিলা	LQX8539342 ফটো উপলব্ধ	573 নাম : ৰুহিতা বাগলাৰী স্বামীৰ নাম: ৰাজু বাগলাৰী ঘৰ নং : ১১৯ বয়স : 41 লিঙ্গ : মহিলা	LQX8539319 ফটো উপলব্ধ
574 নাম : দেভিদ বসুমতাৰী পিতাৰ নাম: কাঞ্চন বসুমতাৰী ঘৰ নং : ১২০ক বয়স : 58 লিঙ্গ : পুৰুষ	LQX8539455 ফটো উপলব্ধ	575 নাম : প্ৰতুল বসুমতাৰী পিতাৰ নাম: কাঞ্চন বসুমতাৰী ঘৰ নং : ১২০ বয়স : 55 লিঙ্গ : পুৰুষ	LQX8539364 ফটো উপলব্ধ	576 নাম : ৰাজশ্ৰী বসুমতাৰী স্বামীৰ নাম: দেভিদ বসুমতাৰী ঘৰ নং : ১২০ বয়স : 52 লিঙ্গ : মহিলা	LQX8539411 ফটো উপলব্ধ
577 নাম : অতুল বসুমতাৰী পিতাৰ নাম: কাঞ্চন বসুমতাৰী ঘৰ নং : ১২০ বয়স : 50 লিঙ্গ : পুৰুষ	LQX8539386 ফটো উপলব্ধ	578 নাম : নয়মি বসুমতাৰী স্বামীৰ নাম: প্ৰতুল বসুমতাৰী ঘৰ নং : ১২০ বয়স : 49 লিঙ্গ : মহিলা	LQX8539375 ফটো উপলব্ধ	579 নাম : উপেন বসুমতাৰী পিতাৰ নাম: কাঞ্চন বসুমতাৰী ঘৰ নং : ১২০ বয়স : 45 লিঙ্গ : পুৰুষ	LQX8539400 ফটো উপলব্ধ
580 নাম : বিলিমা বাগলাৰী স্বামীৰ নাম: অতুল বসুমতাৰী ঘৰ নং : ১২০ বয়স : 45 লিঙ্গ : মহিলা	LQX8539397 ফটো উপলব্ধ	581 নাম : মঞ্জু বসুমতাৰী স্বামীৰ নাম: উপেন বসুমতাৰী ঘৰ নং : ১২০ বয়স : 41 লিঙ্গ : মহিলা	LQX8539422 ফটো উপলব্ধ	582 নাম : সুমিতা বসুমতাৰী পিতাৰ নাম: দাবিদ বসুমতাৰী ঘৰ নং : ১২০ক বয়স : 35 লিঙ্গ : মহিলা	LQX8539433 ফটো উপলব্ধ
583 নাম : সংগীতা বসুমতাৰী পিতাৰ নাম: দাবিদ বসুমতাৰী ঘৰ নং : ১২০ক বয়স : 33 লিঙ্গ : মহিলা	LQX8539444 ফটো উপলব্ধ	584 নাম : জীনিয়াছ বসুমতাৰী পিতাৰ নাম: প্ৰতুল বসুমতাৰী ঘৰ নং : ১২০ বয়স : 27 লিঙ্গ : পুৰুষ	LQX0201525 ফটো উপলব্ধ	585 নাম : প্ৰিয়া বসুমতাৰী পিতাৰ নাম: প্ৰতুল বসুমতাৰী ঘৰ নং : ১২০ বয়স : 24 লিঙ্গ : মহিলা	LQX0369363 ফটো উপলব্ধ
586 নাম : মহিমা বসুমতাৰী পিতাৰ নাম: অতুল বসুমতাৰী ঘৰ নং : ১২০ বয়স : 20 লিঙ্গ : মহিলা	PVJ0114785 ফটো উপলব্ধ	S 587 নাম : নিকীতা বসুমতাৰী পিতাৰ নাম: ভ্ৰুভুই বসুমতাৰী ঘৰ নং : ১২০ক বয়স : 28 লিঙ্গ : মহিলা	LQX0184143 ফটো উপলব্ধ	588 নাম : দেবেন বসুমতাৰী পিতাৰ নাম: কাঞ্চন বসুমতাৰী ঘৰ নং : ১২১ বয়স : 65 লিঙ্গ : পুৰুষ	LQX8539466 ফটো উপলব্ধ
589 নাম : নিতু সিং বসুমতাৰী পিতাৰ নাম: দেবেন বসুমতাৰী ঘৰ নং : ১২১ বয়স : 42 লিঙ্গ : পুৰুষ	LQX8539488 ফটো উপলব্ধ	590 নাম : চায়া মণি বসুমতাৰী পিতাৰ নাম: দেবেন বসুমতাৰী ঘৰ নং : ১২১ বয়স : 39 লিঙ্গ : মহিলা	LQX8539502 ফটো উপলব্ধ	591 নাম : ৰিতুল বসুমতাৰী পিতাৰ নাম: দেবেন বসুমতাৰী ঘৰ নং : ১২১ বয়স : 37 লিঙ্গ : পুৰুষ	LQX8539499 ফটো উপলব্ধ
592 নাম : চহায়না বসুমতাৰী স্বামীৰ নাম: নিতুসিং বসুমতাৰী ঘৰ নং : ১২১ বয়স : 35 লিঙ্গ : মহিলা	LQX0185132 ফটো উপলব্ধ	593 নাম : চন্ডীতা দৈমাৰী পিতাৰ নাম: ৰিটুল বসুমতাৰী ঘৰ নং : ১২১ বয়স : 29 লিঙ্গ : মহিলা	LQX0013847 ফটো উপলব্ধ	594 নাম : সৰনলতা বসুমতাৰী স্বামীৰ নাম: ফনিধৰ বসুমতাৰী ঘৰ নং : ১২২ বয়স : 80 লিঙ্গ : মহিলা	LQX8539524 ফটো উপলব্ধ
595 নাম : হৰমোহন বসুমতাৰী পিতাৰ নাম: ফণীধৰ বসুমতাৰী ঘৰ নং : ১২২ বয়স : 55 লিঙ্গ : পুৰুষ	LQX8539557 ফটো উপলব্ধ	596 নাম : হেলেনা দৈমাৰী পিতাৰ নাম: জোসেফ দৈমাৰী ঘৰ নং : ১২২ বয়স : 51 লিঙ্গ : মহিলা	LQX8539568 ফটো উপলব্ধ	597 নাম : কাশ্মীৰী বসুমতাৰী স্বামীৰ নাম: হৰট বসুমতাৰী ঘৰ নং : ১২২ বয়স : 50 লিঙ্গ : মহিলা	LQX8539546 ফটো উপলব্ধ
598 নাম : ভুবন বসুমতাৰী পিতাৰ নাম: ফণীধৰ বসুমতাৰী ঘৰ নং : ১২২ বয়স : 48 লিঙ্গ : পুৰুষ	LQX8539579 ফটো উপলব্ধ	599 নাম : প্ৰহ্লাদ বসুমতাৰী পিতাৰ নাম: ফণীধৰ বসুমতাৰী ঘৰ নং : ১২২ বয়স : 46 লিঙ্গ : পুৰুষ	LQX8539580 ফটো উপলব্ধ	600 নাম : সুজাতা নাৰ্জাৰী স্বামীৰ নাম: প্ৰহ্লাদ বসুমতাৰী ঘৰ নং : ১২২ বয়স : 43 লিঙ্গ : মহিলা	LQX8539591 ফটো উপলব্ধ

S 601 নাম : প্ৰমিলা বসুমতাৰী পিতাৰ নাম: ফনিধৰ বসুমতাৰী ঘৰ নং : 122 বয়স : 40 লিঙ্গ : মহিলা	LQX8539604 ফটো উপলব্ধ	602 নাম : ট্ৰবলা দৈমাৰী স্বামীৰ নাম: ভুবন বসুমতাৰী ঘৰ নং : 122 বয়স : 38 লিঙ্গ : মহিলা	LQX1644015 ফটো উপলব্ধ	603 নাম : লাকী বসুমতাৰী পিতাৰ নাম: প্ৰহ্লাদ বসুমতাৰী ঘৰ নং : 122 বয়স : 21 লিঙ্গ : পুৰুষ	LQX7675341 ফটো উপলব্ধ
604 নাম : নিশিকা বসুমতাৰী পিতাৰ নাম: হৰভী বসুমতাৰী ঘৰ নং : 122 বয়স : 21 লিঙ্গ : মহিলা	LQX7675630 ফটো উপলব্ধ	605 নাম : গুৰিফস বসুমতাৰী পিতাৰ নাম: হৰমোহন বসুমতাৰী ঘৰ নং : 122 (অ) বয়স : 19 লিঙ্গ : পুৰুষ	PVJ0094110 ফটো উপলব্ধ	606 নাম : বিজেন দৈমাৰী পিতাৰ নাম: কান্দুৰা দৈমাৰী ঘৰ নং : 123 বয়স : 60 লিঙ্গ : পুৰুষ	LQX8539615 ফটো উপলব্ধ
607 নাম : মালতী দৈমাৰী স্বামীৰ নাম: বিজেন দৈমাৰী ঘৰ নং : 123 বয়স : 55 লিঙ্গ : মহিলা	LQX8539626 ফটো উপলব্ধ	608 নাম : নবজিত দৈমাৰী পিতাৰ নাম: বিজেন দৈমাৰী ঘৰ নং : 123 বয়স : 39 লিঙ্গ : পুৰুষ	LQX8539637 ফটো উপলব্ধ	609 নাম : জিনু দৈমাৰী স্বামীৰ নাম: নবজিত দৈমাৰী ঘৰ নং : 123 বয়স : 36 লিঙ্গ : মহিলা	LQX0214064 ফটো উপলব্ধ
S 610 নাম : মাইনাও দৈমাৰী পিতাৰ নাম: বিজেন দৈমাৰী ঘৰ নং : 123 বয়স : 34 লিঙ্গ : মহিলা	LQX1612222 ফটো উপলব্ধ	611 নাম : ত্ৰিবিলা দৈমাৰী পিতাৰ নাম: গজেন দৈমাৰী ঘৰ নং : 123 বয়স : 34 লিঙ্গ : মহিলা	LQX8539659 ফটো উপলব্ধ	612 নাম : প্ৰিয়ংকা দৈমাৰী পিতাৰ নাম: বিজেন দৈমাৰী ঘৰ নং : 123 বয়স : 31 লিঙ্গ : মহিলা	LQX1612233 ফটো উপলব্ধ
613 নাম : এলবাৰ্ট দৈমাৰী পিতাৰ নাম: বিজেন দৈমাৰী ঘৰ নং : 123 বয়স : 31 লিঙ্গ : পুৰুষ	LQX0183913 ফটো উপলব্ধ	614 নাম : বাজেন দৈমাৰী পিতাৰ নাম: কান্দুৰা দৈমাৰী ঘৰ নং : 128 বয়স : 65 লিঙ্গ : পুৰুষ	LQX8539660 ফটো উপলব্ধ	615 নাম : বনজিত দৈমাৰী পিতাৰ নাম: বাজেন দৈমাৰী ঘৰ নং : 128 বয়স : 50 লিঙ্গ : পুৰুষ	LQX8539671 ফটো উপলব্ধ
616 নাম : মনজিত দৈমাৰী পিতাৰ নাম: বাজেন দৈমাৰী ঘৰ নং : 128 বয়স : 41 লিঙ্গ : পুৰুষ	LQX8539682 ফটো উপলব্ধ	617 নাম : প্ৰানজিত দৈমাৰী পিতাৰ নাম: বাজেন দৈমাৰী ঘৰ নং : 128 বয়স : 39 লিঙ্গ : পুৰুষ	LQX8539693 ফটো উপলব্ধ	618 নাম : মুনালি দৈমাৰী স্বামীৰ নাম: বজিত দৈমাৰী ঘৰ নং : 128 বয়স : 38 লিঙ্গ : মহিলা	LQX1612266 ফটো উপলব্ধ
619 নাম : ৰূপা দৈমাৰী স্বামীৰ নাম: প্ৰানজিত দৈমাৰী ঘৰ নং : 124 বয়স : 35 লিঙ্গ : মহিলা	LQX0384529 ফটো উপলব্ধ	620 নাম : ফুকান দৈমাৰী পিতাৰ নাম: বাজেন দৈমাৰী ঘৰ নং : 128 বয়স : 30 লিঙ্গ : পুৰুষ	LQX8545048 ফটো উপলব্ধ	621 নাম : গজেন দৈমাৰী পিতাৰ নাম: কান্দুৰা দৈমাৰী ঘৰ নং : 125 বয়স : 62 লিঙ্গ : পুৰুষ	LQX8539706 ফটো উপলব্ধ
622 নাম : ৰজনি দৈমাৰী স্বামীৰ নাম: গজেন দৈমাৰী ঘৰ নং : 125 বয়স : 56 লিঙ্গ : মহিলা	LQX8539717 ফটো উপলব্ধ	623 নাম : ৰবেট মাৰ্ভী পিতাৰ নাম: লক্ষীৰাম মাৰ্ভী ঘৰ নং : 125 বয়স : 43 লিঙ্গ : পুৰুষ	LQX8544227 ফটো উপলব্ধ	624 নাম : তিশামনি দৈমাৰী পিতাৰ নাম: গজেন দৈমাৰী ঘৰ নং : 125 বয়স : 32 লিঙ্গ : মহিলা	LQX1612255 ফটো উপলব্ধ
625 নাম : দাবিতা দৈমাৰী পিতাৰ নাম: গজেন দৈমাৰী ঘৰ নং : 125 বয়স : 30 লিঙ্গ : মহিলা	LQX0208140 ফটো উপলব্ধ	626 নাম : ইচমাইল দৈমাৰী পিতাৰ নাম: গজেন দৈমাৰী ঘৰ নং : 125 বয়স : 30 লিঙ্গ : পুৰুষ	LQX8545059 ফটো উপলব্ধ	627 নাম : সুজমা দৈমাৰী স্বামীৰ নাম: ইচমাইল দৈমাৰী ঘৰ নং : 125 বয়স : 28 লিঙ্গ : মহিলা	LQX0533158 ফটো উপলব্ধ
628 নাম : জৰোপা দৈমাৰী স্বামীৰ নাম: ফুকান দৈমাৰী ঘৰ নং : 125 বয়স : 39 লিঙ্গ : মহিলা	LQX0201673 ফটো উপলব্ধ	S 629 নাম : কাহা মাৰ্ভী স্বামীৰ নাম: ৰঞ্জি মমু ঘৰ নং : 125 বয়স : 31 লিঙ্গ : মহিলা	LQX8544705 ফটো উপলব্ধ	R 630 নাম : মাজি হেমব্ৰম পিতাৰ নাম: লক্ষী হেমব্ৰম ঘৰ নং : 125 বয়স : 53 লিঙ্গ : পুৰুষ	LQX8544216 ফটো উপলব্ধ

631	LQX8539728
নাম : জংঠিমা দৈমাৰী পিতাৰ নাম : ছন্দেশ্বৰ দৈমাৰী ঘৰ নং : ৯৬১ক বয়স : 34 লিঙ্গ : মহিলা	ফটো উপলব্ধ

632	PVJ0058909
নাম : সীমা দোমাৰী স্বামীৰ নাম : অজুন বসুমতাৰী ঘৰ নং : হাটস নো. ৪ বয়স : 33 লিঙ্গ : মহিলা	ফটো উপলব্ধ

633	1	LQX0202200	ফটো উপলব্ধ	নাম : চুবজ মৰম স্বামীৰ নাম: পাণ্ডা চৰেন ঘৰ নং : 88 বয়স : 36 লিঙ্গ : মহিলা	634	1	LQX0208710	ফটো উপলব্ধ	নাম : ললিতা ৰাভা পিতাৰ নাম: ডিম্বেশ্বৰ ৰাভা ঘৰ নং : ৯২৬ বয়স : 27 লিঙ্গ : মহিলা	635	1	LQX0207613	ফটো উপলব্ধ	নাম : সোনালী হেমব্রম স্বামীৰ নাম: থাক্ৰ চুৰেন ঘৰ নং : ৩৩ বয়স : 36 লিঙ্গ : মহিলা
636	1	PVJ0164574	ফটো উপলব্ধ	নাম : মনিষা কিস্কু পিতাৰ নাম: জমাল কিস্কু ঘৰ নং : ৫৭ বয়স : 18 লিঙ্গ : মহিলা	637	1	PVJ0164889	ফটো উপলব্ধ	নাম : ৰাম মুৰ্মু পিতাৰ নাম: সুনিৰাম মুৰ্মু ঘৰ নং : ৭ বয়স : 18 লিঙ্গ : পুৰুষ	638	1	PVJ0164996	ফটো উপলব্ধ	নাম : নিলাক্ষী ৰাভা পিতাৰ নাম: ৰঘু ৰাভা ঘৰ নং : ৮১ বয়স : 18 লিঙ্গ : মহিলা
639	1	PVJ0167213	ফটো উপলব্ধ	নাম : কংকনাময় ৰাভা পিতাৰ নাম: তৰুন চন্দ্ৰ ৰাভা ঘৰ নং : ৮৭ বয়স : 18 লিঙ্গ : পুৰুষ	640	1	LQX0208405	ফটো উপলব্ধ	নাম : ৰশ্মি চুৰেন স্বামীৰ নাম: হাৰপান হাচদা ঘৰ নং : ৩৮ বয়স : 27 লিঙ্গ : মহিলা	641	1	LQX0366732	ফটো উপলব্ধ	নাম : জননী সত্ৰুধৰ স্বামীৰ নাম: মনু ৰাভা ঘৰ নং : ৩৩ বয়স : 30 লিঙ্গ : মহিলা
642	1	LQX0210492	ফটো উপলব্ধ	নাম : বিকাশ চৰেন পিতাৰ নাম: দেৱান চৰেন ঘৰ নং : ৪১ বয়স : 29 লিঙ্গ : পুৰুষ	643	1	LQX0524173	ফটো উপলব্ধ	নাম : চুমি মাৰ্টি স্বামীৰ নাম: বিকাচ চৰেন ঘৰ নং : ৪১ বয়স : 26 লিঙ্গ : মহিলা	644	1	PVJ0168831	ফটো উপলব্ধ	নাম : সুনিতা চৰেন পিতাৰ নাম: থাক্ৰ চৰেন ঘৰ নং : ৩৩ বয়স : 19 লিঙ্গ : মহিলা
645	1	PVJ0175265	ফটো উপলব্ধ	নাম : বনিবাচ চৰেন পিতাৰ নাম: চামেল চৰেন ঘৰ নং : ৩০ বয়স : 18 লিঙ্গ : পুৰুষ	646	1	PVJ0175869	ফটো উপলব্ধ	নাম : মালতী চৰেন পিতাৰ নাম: লব চৰেন ঘৰ নং : ৩৬ বয়স : 18 লিঙ্গ : মহিলা	647	1	PVJ0175901	ফটো উপলব্ধ	নাম : দীপজ্যোতি ডেকা পিতাৰ নাম: কবিৰাম ডেকা ঘৰ নং : ৯২ক বয়স : 19 লিঙ্গ : পুৰুষ
648	1	PVJ0175992	ফটো উপলব্ধ	নাম : ৰবেট চৰেন পিতাৰ নাম: হেলাৰুচ চৰেন ঘৰ নং : ৩৪ বয়স : 18 লিঙ্গ : পুৰুষ	649	1	LQX0195305	ফটো উপলব্ধ	নাম : বিনিতা ডেকা স্বামীৰ নাম: ডম্বু ডেকা ঘৰ নং : ৮৯ বয়স : 39 লিঙ্গ : মহিলা	650	1	LQX0210765	ফটো উপলব্ধ	নাম : জিতু কিস্কু পিতাৰ নাম: বাসু কিস্কু ঘৰ নং : ২৮ বয়স : 29 লিঙ্গ : পুৰুষ
651	1	LQX0198721	ফটো উপলব্ধ	নাম : হিৰন্যাময়ী ৰাভা পিতাৰ নাম: কুলেন ৰাভা ঘৰ নং : ৭২ক বয়স : 27 লিঙ্গ : মহিলা	652	1	LQX0528257	ফটো উপলব্ধ	নাম : সুনিতা হেমব্রম স্বামীৰ নাম: দেওয়ান মুৰ্মু ঘৰ নং : ৯ক বয়স : 24 লিঙ্গ : মহিলা	653	1	LQX0250704	ফটো উপলব্ধ	নাম : দেৱান মুৰ্মু পিতাৰ নাম: বাৰ্কা মুৰ্মু ঘৰ নং : ৯ক বয়স : 31 লিঙ্গ : পুৰুষ
654	1	GLK0555326	ফটো উপলব্ধ	নাম : চুচানা চৰেন পিতাৰ নাম: জেঠা চৰেন ঘৰ নং : ২৮ বয়স : 25 লিঙ্গ : মহিলা	655	1	LQX0273599	ফটো উপলব্ধ	নাম : চানি দৈমাৰী পিতাৰ নাম: হুৰু দৈমাৰী ঘৰ নং : ৯৯ বয়স : 27 লিঙ্গ : পুৰুষ	656	1	LQX0202960	ফটো উপলব্ধ	নাম : চানন্তিনা মাৰ্ভী স্বামীৰ নাম: মুচে কিস্কু ঘৰ নং : ২৮ বয়স : 34 লিঙ্গ : মহিলা
657	1	PVJ0183889	ফটো উপলব্ধ	নাম : সোনা ৰানী মোছাহাৰী পিতাৰ নাম: জিতেন মোছাহাৰী ঘৰ নং : ৯৬খ বয়স : 26 লিঙ্গ : মহিলা	658	1	PVJ0184622	ফটো উপলব্ধ	নাম : চালমী চৰেন পিতাৰ নাম: মণ্ডল চৰেন ঘৰ নং : ৩০ বয়স : 18 লিঙ্গ : মহিলা	659	1	PVJ0184762	ফটো উপলব্ধ	নাম : চুমিতা চৰেন স্বামীৰ নাম: বিজয় কিস্কু ঘৰ নং : ২৮ক বয়স : 19 লিঙ্গ : মহিলা
660	1	LQX0270496	ফটো উপলব্ধ	নাম : সোনশ্ৰী বসুমতাৰী পিতাৰ নাম: বুধিৰাম বসুমতাৰী ঘৰ নং : ১০৮ বয়স : 27 লিঙ্গ : মহিলা	661	1	LQX0252569	ফটো উপলব্ধ	নাম : কুহিৰা ৰাভা পিতাৰ নাম: ৰঘু ৰাভা ঘৰ নং : ৪৩ বয়স : 28 লিঙ্গ : মহিলা	662	1	LQX0423426	ফটো উপলব্ধ	নাম : জেসমিনা মোচাহাৰী পিতাৰ নাম: সোমেন মোচাহাৰী ঘৰ নং : ১০২ বয়স : 27 লিঙ্গ : মহিলা

ভোটাৰৰ সাৰাংশ							
A) ভোটাৰৰ সংখ্যা							
		তালিকাৰ প্ৰকাৰ	তালিকাৰ চিনাক্তকৰণ	ভোটাৰৰ সংখ্যা			
				পুৰুষ	মহিলা	৩য় লিঙ্গ	মুঠ
I	মূল তালিকা	মূল তালিকা	বিশেষ সংশোধন, 2026 চনৰ পূৰ্বৰ 2025 চনৰ মূল তালিকাৰ লগত থকা সংযোজন সমূহ একত্ৰিতকৰন কৰা তালিকা।	305	327	0	632
II	যোগ তালিকা	পৰিপূৰক 1	বিশেষ সংক্ষিপ্ত সংশোধন, 2026	9	21	0	30
III	বিয়োজন তালিকা	পৰিপূৰক 1	বিশেষ সংক্ষিপ্ত সংশোধন, 2026	13	26	0	39
IV	লিংগ ক্ষেত্ৰত পৰিবৰ্তনৰ বাবে পাৰ্থক্য			0	0	0	0
এই সংশোধনৰ পিছত ভোটাৰ তালিকাত ভোটাৰৰ মুঠ সংখ্যা (I+II-III+IV)				301	322	0	623
B) শুধৰনীৰ সংখ্যা							
তালিকাৰ প্ৰকাৰ		তালিকাৰ চিনাক্তকৰণ		শুধৰনীৰ সংখ্যা			
পৰিপূৰক 1		বিশেষ সংক্ষিপ্ত সংশোধন, 2026		9			

নিৰ্বাচক পঞ্জীয়ন বিষয়াৰ স্বাক্ষৰ

E-মৃত, S-স্থানান্তৰিত/ বাসস্থান পৰিবৰ্তন, R-প্ৰতিলিপি, M-নিখোজ, Q-অযোগ্য