

ভোটাৰ তালিকা 2026 S03 অসম

বিধানসভা সমষ্টিৰ নম্বৰ, নাম আৰু সংৰক্ষণৰ স্থিতি : 46 - ওদালগুৰি (অনুসূচিত জনজাতি)		খণ্ড নং : 22																			
এই বিধানসভা সমষ্টিত কোন সংসদীয় সমষ্টিৰ অন্তৰ্গত তাৰ নম্বৰ, নাম আৰু সংৰক্ষণ স্থিতি : 4 - দৰং-ওদালগুৰি (সাধাৰণ)																					
1. সংশোধনৰ বিৱৰণ																					
সংশোধনৰ বছৰ	2026	তালিকাৰ চিনাক্তকৰণ																			
ভিত্তি তাৰিখ	01-01-2026	বিশেষ সংশোধন, 2026 চনৰ পূৰ্বৰ 2025 চনৰ মূল তালিকাৰ লগত থকা সংযোজন সমূহ একত্ৰিতকৰণ কৰা তালিকা।																			
সংশোধনৰ প্ৰকাৰ	বিশেষ সংশোধন 2026																				
প্ৰকাশনৰ তাৰিখ	10-02-2026																				
2. খণ্ড আৰু ভোটগ্ৰহন কেন্দ্ৰৰ বিৱৰণ																					
খণ্ডৰ অন্তৰ্গত এলেকা সমূহৰ নম্বৰ আৰু নাম																					
1-আমজুলী		<table style="width: 100%; border-collapse: collapse;"> <tr> <td style="width: 50%;">মূল চহৰ/গাওঁ</td> <td style="width: 50%;">: দাউদী গাওঁ</td> </tr> <tr> <td>ৱাৰ্ড নং</td> <td>:</td> </tr> <tr> <td>ডাকঘৰ</td> <td>: হৰিশিঙা</td> </tr> <tr> <td>পুলিচ থানা</td> <td>: হৰিশিঙা</td> </tr> <tr> <td>ব্লক</td> <td>: ওদালগুৰি (অংশ-১)</td> </tr> <tr> <td>ৰাজহ চক্ৰ</td> <td>: ওদালগুৰি</td> </tr> <tr> <td>জিলা</td> <td>: ওদালগুৰি</td> </tr> <tr> <td>পিনকোড</td> <td>: 784510</td> </tr> </table>				মূল চহৰ/গাওঁ	: দাউদী গাওঁ	ৱাৰ্ড নং	:	ডাকঘৰ	: হৰিশিঙা	পুলিচ থানা	: হৰিশিঙা	ব্লক	: ওদালগুৰি (অংশ-১)	ৰাজহ চক্ৰ	: ওদালগুৰি	জিলা	: ওদালগুৰি	পিনকোড	: 784510
মূল চহৰ/গাওঁ	: দাউদী গাওঁ																				
ৱাৰ্ড নং	:																				
ডাকঘৰ	: হৰিশিঙা																				
পুলিচ থানা	: হৰিশিঙা																				
ব্লক	: ওদালগুৰি (অংশ-১)																				
ৰাজহ চক্ৰ	: ওদালগুৰি																				
জিলা	: ওদালগুৰি																				
পিনকোড	: 784510																				
3. ভোটগ্ৰহন কেন্দ্ৰৰ বিৱৰণ																					
ভোটগ্ৰহন কেন্দ্ৰৰ নম্বৰ আৰু নাম :		ভোটগ্ৰহন কেন্দ্ৰৰ প্ৰকাৰ (পুৰুষ/মহিলা/সাধাৰণ)		সাধাৰণ																	
22 - দাউদী গাওঁ এম. ভি স্কুল (সোঁফাল)		খণ্ডৰ অন্তৰ্গত সহায়ক ভোটগ্ৰহন কেন্দ্ৰৰ সংখ্যা :		0																	
ভোটগ্ৰহন কেন্দ্ৰৰ ঠিকনা :																					
দাউদী গাওঁ এম. ভি স্কুল, 1, দাউদী গাওঁ পোঃঅঃ -হৰিশিঙা জিলা-ওদালগুৰি ৭৮৪৫১০																					
4. ভোটাৰৰ সংখ্যা																					
আৰম্ভনি ক্ৰমিক	শেষ ক্ৰমিক নং	মুঠ ভোটাৰ																			
নং		পুৰুষ	মহিলা	ওয় লিঙ্গ	মুঠ																
1	640	295	333	0	628																

নিৰ্বাচক পঞ্জীয়ন বিষয়াৰ স্বাক্ষৰ

Nazri Naksha

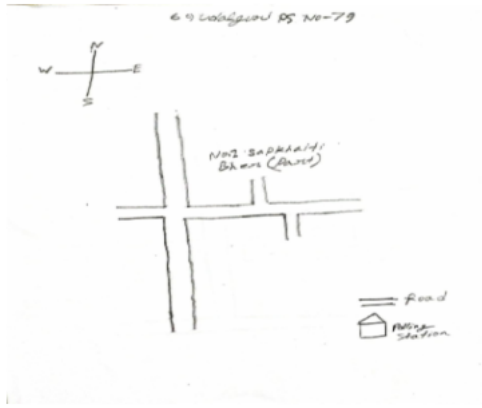

Google Map View



Polling Station Building Front View



ভোটগ্ৰহন কেন্দ্ৰৰ সন্মুখৰ দৃশ্য



Cad View

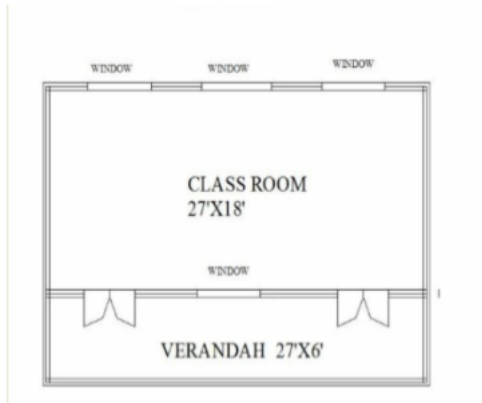

Key MAP View

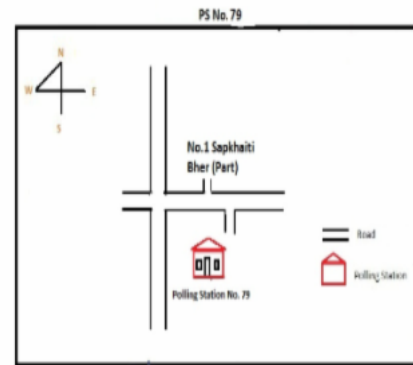

1 নাম : তিলপ্রসাদ শৰ্মা পিতাৰ নাম: দেওমায়া দেবী ঘৰ নং : 2 বয়স : 57 লিঙ্গ : পুৰুষ	LQX6734572 ফটো উপলব্ধ	2 নাম : তপন ভট্টৰাই পিতাৰ নাম: বুদ্র প্রসাদ ভট্টৰাই ঘৰ নং : 2 বয়স : 30 লিঙ্গ : পুৰুষ	LQX0227181 ফটো উপলব্ধ	3 নাম : বিনোদ শৰ্মা পিতাৰ নাম: বাসুদেৱ শৰ্মা ঘৰ নং : 02 বয়স : 23 লিঙ্গ : পুৰুষ	PVJ0089003 ফটো উপলব্ধ
4 নাম : লক্ষী দেবী স্বামীৰ নাম: শিবলাল ভট্টৰাই ঘৰ নং : 9 বয়স : 70 লিঙ্গ : মহিলা	LQX6734594 ফটো উপলব্ধ	5 নাম : হৰিপ্রসাদ ভট্টৰাই পিতাৰ নাম: শিবলাল ভট্টৰাই ঘৰ নং : 9 বয়স : 53 লিঙ্গ : পুৰুষ	LQX6734607 ফটো উপলব্ধ	6 নাম : বনিতা গোৱালা স্বামীৰ নাম: দীনাবন্ধু গোৱালা ঘৰ নং : 3 বয়স : 48 লিঙ্গ : মহিলা	LQX0064428 ফটো উপলব্ধ
7 নাম : মহেশ্বৰ ভট্টৰাই পিতাৰ নাম: শিবলাল ভট্টৰাই ঘৰ নং : 9 বয়স : 46 লিঙ্গ : পুৰুষ	LQX6734618 ফটো উপলব্ধ	8 নাম : প্ৰেম ভট্টৰাই পিতাৰ নাম: শিবলাল ভট্টৰাই ঘৰ নং : 9 বয়স : 42 লিঙ্গ : পুৰুষ	LQX6734630 ফটো উপলব্ধ	9 নাম : তাৰাদেবী ভট্টৰাই স্বামীৰ নাম: মহেশ্বৰ ভট্টৰাই ঘৰ নং : 9 বয়স : 40 লিঙ্গ : মহিলা	LQX6734663 ফটো উপলব্ধ
10 নাম : টংকমায়া দেবী স্বামীৰ নাম: প্ৰেম ভট্টৰাই ঘৰ নং : 9 বয়স : 40 লিঙ্গ : মহিলা	LQX0064477 ফটো উপলব্ধ	11 নাম : টংক মায়া নেউপানে স্বামীৰ নাম: অৰ্জুন নেউপানে ঘৰ নং : 9 বয়স : 40 লিঙ্গ : মহিলা	LQX6734641 ফটো উপলব্ধ	12 নাম : সংগীতা কুমাৰী স্বামীৰ নাম: হৰি ভট্টৰায় ঘৰ নং : 9 বয়স : 33 লিঙ্গ : মহিলা	LQX0333344 ফটো উপলব্ধ
13 নাম : চন্দ্ৰপ্রসাদ ভট্টৰাই পিতাৰ নাম: সদানন্দ ভট্টৰাই ঘৰ নং : 8 বয়স : 61 লিঙ্গ : পুৰুষ	LQX6734674 ফটো উপলব্ধ	14 নাম : বাহাদুৰ গৌড় পিতাৰ নাম: মহন গৌড় ঘৰ নং : 8 বয়স : 60 লিঙ্গ : পুৰুষ	LQX0078337 ফটো উপলব্ধ	15 নাম : জানুকা দেবী স্বামীৰ নাম: চন্দ্ৰপ্রসাদ ভট্টৰাই ঘৰ নং : 8 বয়স : 57 লিঙ্গ : মহিলা	LQX6734685 ফটো উপলব্ধ
16 নাম : দীপা দেবী পিতাৰ নাম: চন্দ্ৰপ্রসাদ ভট্টৰাই ঘৰ নং : 8 বয়স : 41 লিঙ্গ : মহিলা	LQX6734696 ফটো উপলব্ধ	17 নাম : প্ৰেম কুমাৰী দেবী স্বামীৰ নাম: ওমেশ ভট্টৰাই ঘৰ নং : 04 বয়স : 34 লিঙ্গ : মহিলা	PVJ0104117 ফটো উপলব্ধ	18 নাম : শান্তি গৌড় স্বামীৰ নাম: বাহাদুৰ গৌড় ঘৰ নং : 8 বয়স : 32 লিঙ্গ : মহিলা	LQX0078766 ফটো উপলব্ধ
19 নাম : উমেশ ভট্টৰাই পিতাৰ নাম: চন্দ্ৰ প্রসাদ ভট্টৰাই ঘৰ নং : 04 বয়স : 31 লিঙ্গ : পুৰুষ	LQX0012757 ফটো উপলব্ধ	20 নাম : ৰমেশ ভট্টৰাই পিতাৰ নাম: চন্দ্ৰ প্ৰঃ ভট্টৰাই ঘৰ নং : 04 বয়স : 28 লিঙ্গ : পুৰুষ	LQX0013078 ফটো উপলব্ধ	21 নাম : প্ৰিয়া ভেহেৰা পিতাৰ নাম: দুৰ্গা ভেহেৰা ঘৰ নং : 4 বয়স : 23 লিঙ্গ : মহিলা	PVJ0086520 ফটো উপলব্ধ
22 নাম : যুবৰাজ গুজৰেল পিতাৰ নাম: পৰচুৰাম গুজৰেল ঘৰ নং : 6 বয়স : 60 লিঙ্গ : পুৰুষ	LQX6734732 ফটো উপলব্ধ	D 23 নাম : টিকা দেবী স্বামীৰ নাম: যুবৰাজ গুজৰেল ঘৰ নং : 6 বয়স : 52 লিঙ্গ : মহিলা	LQX6734743 ফটো উপলব্ধ	24 নাম : মনোজ গুজৰেল পিতাৰ নাম: যুবৰাজ গুজৰেল ঘৰ নং : 6 বয়স : 32 লিঙ্গ : পুৰুষ	LQX0241877 ফটো উপলব্ধ
25 নাম : ভিমৰাজ গুজৰেল পিতাৰ নাম: জুবৰাজ গুজৰেল ঘৰ নং : 6 বয়স : 31 লিঙ্গ : পুৰুষ	LQX0241968 ফটো উপলব্ধ	26 নাম : মনোজ গোৱালা পিতাৰ নাম: বালিৰাম গোৱালা ঘৰ নং : 6 বয়স : 25 লিঙ্গ : পুৰুষ	LQX0492843 ফটো উপলব্ধ	27 নাম : শ্ৰী প্ৰসাদ ভট্টৰাই পিতাৰ নাম: ধনপতি ভট্টৰাই ঘৰ নং : 9 বয়স : 70 লিঙ্গ : পুৰুষ	LQX6734765 ফটো উপলব্ধ
28 নাম : জানুকা দেবী স্বামীৰ নাম: শ্ৰী প্ৰসাদ ভট্টৰাই ঘৰ নং : 9 বয়স : 65 লিঙ্গ : মহিলা	LQX6734776 ফটো উপলব্ধ	29 নাম : ভবানী ভট্টৰাই পিতাৰ নাম: শ্ৰী প্ৰসাদ ভট্টৰাই ঘৰ নং : 9 বয়স : 41 লিঙ্গ : পুৰুষ	LQX6734787 ফটো উপলব্ধ	30 নাম : গঙ্গা দেবী পিতাৰ নাম: প্ৰসাদ ভট্টৰায় ঘৰ নং : 9 বয়স : 28 লিঙ্গ : মহিলা	LQX0333054 ফটো উপলব্ধ

31 নাম : দময়ন্তী দেৱী স্বামীৰ নাম: ভৱানী ভট্টৰায় ঘৰ নং : ৭ বয়স : 26 লিঙ্গ : মহিলা	LQX0333062 ফটো উপলব্ধ	32 নাম : শিবনাৰায়ন প্ৰধান পিতাৰ নাম: গোপীলাল প্ৰধান ঘৰ নং : ৮ বয়স : 85 লিঙ্গ : পুৰুষ	LQX6734801 ফটো উপলব্ধ	E 33 নাম : বনমায়া প্ৰধান স্বামীৰ নাম: পূৰ্ণ বাহাদুৰ প্ৰধান ঘৰ নং : ৮ বয়স : 80 লিঙ্গ : মহিলা	LQX6734856 ফটো উপলব্ধ
34 নাম : ধনমায়া প্ৰধান পিতাৰ নাম: পূৰ্ণ প্ৰধান ঘৰ নং : ৯ বয়স : 52 লিঙ্গ : মহিলা	LQX6734903 ফটো উপলব্ধ	35 নাম : নিৰ্মলা প্ৰধান স্বামীৰ নাম: নৰ বাহাদুৰ প্ৰধান ঘৰ নং : ৯ বয়স : 47 লিঙ্গ : মহিলা	LQX6734834 ফটো উপলব্ধ	36 নাম : নৰ বাহাদুৰ প্ৰধান পিতাৰ নাম: পূৰ্ণ বাহাদুৰ প্ৰধান ঘৰ নং : ৯ বয়স : 47 লিঙ্গ : পুৰুষ	LQX6734878 ফটো উপলব্ধ
37 নাম : ওম বাহাদুৰ প্ৰধান পিতাৰ নাম: পূৰ্ণ বাহাদুৰ প্ৰধান ঘৰ নং : ৯ বয়স : 43 লিঙ্গ : পুৰুষ	LQX6734889 ফটো উপলব্ধ	38 নাম : কৃষ্ণ প্ৰধান পিতাৰ নাম: পূৰ্ণ বাহাদুৰ প্ৰধান ঘৰ নং : ৯ বয়স : 37 লিঙ্গ : পুৰুষ	LQX6734823 ফটো উপলব্ধ	39 নাম : লক্ষী নেৱাৰ স্বামীৰ নাম: কৃষ্ণ প্ৰধান ঘৰ নং : ৯ বয়স : 35 লিঙ্গ : মহিলা	LQX1605261 ফটো উপলব্ধ
40 নাম : মেনকা নেৱাৰ স্বামীৰ নাম: ওম বাহাদুৰ প্ৰধান ঘৰ নং : 9 বয়স : 33 লিঙ্গ : মহিলা	PVJ0132340 ফটো উপলব্ধ	41 নাম : সন্তোচী প্ৰধান স্বামীৰ নাম: ওম বাহাদুৰ প্ৰধান ঘৰ নং : ৯ বয়স : 31 লিঙ্গ : মহিলা	LQX0293969 ফটো উপলব্ধ	42 নাম : দিপক নেৱাৰ মাতৃৰ নাম: ধনমায়া প্ৰধান ঘৰ নং : ৯ বয়স : 26 লিঙ্গ : পুৰুষ	LQX0490334 ফটো উপলব্ধ
43 নাম : মইনা দেৱী স্বামীৰ নাম: দল বাহাদুৰ ছেত্ৰী ঘৰ নং : ১০ বয়স : 75 লিঙ্গ : মহিলা	LQX6734925 ফটো উপলব্ধ	44 নাম : গকুল বাহাদুৰ ছেত্ৰী পিতাৰ নাম: দল বাহাদুৰ ছেত্ৰী ঘৰ নং : ১০ বয়স : 54 লিঙ্গ : পুৰুষ	LQX6734969 ফটো উপলব্ধ	45 নাম : গোপাল বাহাদুৰ ছেত্ৰী পিতাৰ নাম: দল বাহাদুৰ ছেত্ৰী ঘৰ নং : ১০ বয়স : 52 লিঙ্গ : পুৰুষ	LQX6734981 ফটো উপলব্ধ
46 নাম : মনবাহাদুৰ ছেত্ৰী পিতাৰ নাম: দলবাহাদুৰ ছেত্ৰী ঘৰ নং : ১০ বয়স : 48 লিঙ্গ : পুৰুষ	LQX6735008 ফটো উপলব্ধ	47 নাম : নৈনা ছেত্ৰী স্বামীৰ নাম: গকুল বাহাদুৰ ছেত্ৰী ঘৰ নং : ১০ বয়স : 48 লিঙ্গ : মহিলা	LQX6734970 ফটো উপলব্ধ	48 নাম : গোপী ছেত্ৰী স্বামীৰ নাম: গোপাল ছেত্ৰী ঘৰ নং : ১০ বয়স : 45 লিঙ্গ : মহিলা	LQX6734992 ফটো উপলব্ধ
49 নাম : তুলাৰাম পৌডেল পিতাৰ নাম: দল বাহাদুৰ ছেত্ৰী ঘৰ নং : ১০ বয়স : 43 লিঙ্গ : পুৰুষ	LQX6734936 ফটো উপলব্ধ	50 নাম : গংগা দেৱী দেৱী স্বামীৰ নাম: মন বাহাদুৰ ছেত্ৰী ঘৰ নং : ১০ বয়স : 43 লিঙ্গ : মহিলা	LQX6735019 ফটো উপলব্ধ	51 নাম : নেত্ৰ বাহা: ছেত্ৰী পিতাৰ নাম: দল বাহাদুৰ ছেত্ৰী ঘৰ নং : ১০ বয়স : 42 লিঙ্গ : পুৰুষ	LQX6734947 ফটো উপলব্ধ
S 52 নাম : ধনমায়া ছেত্ৰী পিতাৰ নাম: দল বাহাদুৰ ছেত্ৰী ঘৰ নং : ১০ বয়স : ৪৭ লিঙ্গ : মহিলা	LQX6734958 ফটো উপলব্ধ	53 নাম : দীপা ছেত্ৰী স্বামীৰ নাম: তুলাৰাম ছেত্ৰী ঘৰ নং : ১০ বয়স : 35 লিঙ্গ : মহিলা	LQX0333245 ফটো উপলব্ধ	54 নাম : প্ৰহ্লাদ চেত্ৰী পিতাৰ নাম: গোপাল চেত্ৰী ঘৰ নং : ১০ বয়স : 32 লিঙ্গ : পুৰুষ	LQX1605283 ফটো উপলব্ধ
55 নাম : সগৰ পৌড্যাল ছেত্ৰী পিতাৰ নাম: গকুল ছেত্ৰী ঘৰ নং : ১০ বয়স : 24 লিঙ্গ : পুৰুষ	LQX0440305 ফটো উপলব্ধ	S 56 নাম : পুষ্পা দেৱী পিতাৰ নাম: গকুল বাহাদুৰ ছেত্ৰী ঘৰ নং : ১০ বয়স : 22 লিঙ্গ : মহিলা	PVJ0032953 ফটো উপলব্ধ	57 নাম : নাৰায়ন ছেত্ৰী পিতাৰ নাম: গোপাল বাহাদুৰ ছেত্ৰী ঘৰ নং : 10 বয়স : 21 লিঙ্গ : পুৰুষ	LQX7691322 ফটো উপলব্ধ
58 নাম : পূজা দেৱী পিতাৰ নাম: মন বাঃ ছেত্ৰী ঘৰ নং : 10 বয়স : 21 লিঙ্গ : মহিলা	PVJ0096735 ফটো উপলব্ধ	59 নাম : ভুবন ছেত্ৰী পিতাৰ নাম: মন বাঃ ছেত্ৰী ঘৰ নং : 10 বয়স : 19 লিঙ্গ : পুৰুষ	PVJ0095596 ফটো উপলব্ধ	60 নাম : শঙ্কৰ প্ৰধান পিতাৰ নাম: পূৰ্ণ বাহাদুৰ প্ৰধান ঘৰ নং : ১২ বয়স : 56 লিঙ্গ : পুৰুষ	LQX6735020 ফটো উপলব্ধ

61 নাম : কুমাৰী দেবী প্রধান স্বামীৰ নাম: শংকৰ প্রধান ঘৰ নং : ১২ বয়স : 52 লিঙ্গ : মহিলা	LQX6735042 ফটো উপলব্ধ	62 নাম : বল বাহাদুৰ প্রধান পিতাৰ নাম: শংকৰ প্রধান ঘৰ নং : ১২ বয়স : 35 লিঙ্গ : পুৰুষ	LQX6735031 ফটো উপলব্ধ	63 নাম : দীপ্তি নেৱাৰ স্বামীৰ নাম: বল বাহাদুৰ প্রধান ঘৰ নং : 12 বয়স : 29 লিঙ্গ : মহিলা	LQX7682982 ফটো উপলব্ধ
64 নাম : ধন বাহাদুৰ নেৱাৰ পিতাৰ নাম: শংকৰ নেৱাৰ ঘৰ নং : ১২ বয়স : 27 লিঙ্গ : পুৰুষ	LQX0227371 ফটো উপলব্ধ	65 নাম : দিকমায়া বিশ্বকৰ্মা স্বামীৰ নাম: মন বাহাদুৰ বিশ্বকৰ্মা ঘৰ নং : ১৩ বয়স : 58 লিঙ্গ : মহিলা	LQX6735053 ফটো উপলব্ধ	66 নাম : দময়ন্তি দাহাল স্বামীৰ নাম: পুষ্পলাল দাহাল ঘৰ নং : 13 বয়স : 41 লিঙ্গ : মহিলা	LQX0018028 ফটো উপলব্ধ
S 67 নাম : কৃষ্ণা মায়া বিশ্বকৰ্মা পিতাৰ নাম: মন বাহাদুৰ বিশ্বকৰ্মা ঘৰ নং : ১৩ বয়স : 80 লিঙ্গ : মহিলা	LQX0362004 ফটো উপলব্ধ	D 68 নাম : সংগীতা প্রধান স্বামীৰ নাম: কুল বাহাদুৰ প্রধান ঘৰ নং : ১৩ বয়স : 42 লিঙ্গ : মহিলা	LQX6735075 ফটো উপলব্ধ	69 নাম : চন্দ্ৰ মায়া প্রধান স্বামীৰ নাম: কুল বাহাদুৰ প্রধান ঘৰ নং : ১৩ বয়স : 39 লিঙ্গ : মহিলা	LQX6735086 ফটো উপলব্ধ
70 নাম : অমিত প্রধান পিতাৰ নাম: কুল বাহাদুৰ প্রধান ঘৰ নং : ১৪ বয়স : 30 লিঙ্গ : পুৰুষ	PVJ0025791 ফটো উপলব্ধ	71 নাম : মৌচুমী প্রধান স্বামীৰ নাম: অমিত প্রধান ঘৰ নং : 14 বয়স : 29 লিঙ্গ : মহিলা	PVJ0145219 ফটো উপলব্ধ	72 নাম : বিমল প্রধান পিতাৰ নাম: কুল বাহাদুৰ প্রধান ঘৰ নং : ১৪ বয়স : 28 লিঙ্গ : পুৰুষ	LQX0277913 ফটো উপলব্ধ
73 নাম : কুল বাহাদুৰ প্রধান পিতাৰ নাম: পূৰ্ণ বাহাদুৰ প্রধান ঘৰ নং : ১৪ বয়স : 27 লিঙ্গ : পুৰুষ	LQX0332999 ফটো উপলব্ধ	74 নাম : পুষ্পা প্রধান স্বামীৰ নাম: বিমল প্রধান ঘৰ নং : 14 বয়স : 22 লিঙ্গ : মহিলা	LQX7678212 ফটো উপলব্ধ	75 নাম : নিকিতা প্রধান পিতাৰ নাম: কুল বাহাদুৰ প্রধান ঘৰ নং : ১৪ বয়স : 21 লিঙ্গ : মহিলা	PVJ0025874 ফটো উপলব্ধ
76 নাম : সনালী দৈমাৰী স্বামীৰ নাম: মৃদুল দৈমাৰী ঘৰ নং : 16 বয়স : 23 লিঙ্গ : মহিলা	LQX0473207 ফটো উপলব্ধ	77 নাম : নবনীতা দেৱী স্বামীৰ নাম: নাৰায়ন শৰ্মা ঘৰ নং : 17 বয়স : 24 লিঙ্গ : মহিলা	PVJ0094102 ফটো উপলব্ধ	78 নাম : উমানাথ শৰ্মা পিতাৰ নাম: হেমলাল শৰ্মা ঘৰ নং : ১৮ বয়স : 68 লিঙ্গ : পুৰুষ	LQX6735097 ফটো উপলব্ধ
79 নাম : তিলমায়া দেবী স্বামীৰ নাম: উমানাথ শৰ্মা ঘৰ নং : ১৮ বয়স : 62 লিঙ্গ : মহিলা	LQX6735100 ফটো উপলব্ধ	80 নাম : বৃধবাৰি দৈমাৰী স্বামীৰ নাম: নিৰেন দৈমাৰী ঘৰ নং : ১৮ বয়স : 44 লিঙ্গ : মহিলা	LQX0469015 ফটো উপলব্ধ	81 নাম : ধনপতি শৰ্মা পিতাৰ নাম: উমানন্দ শৰ্মা ঘৰ নং : ১৮ বয়স : 41 লিঙ্গ : পুৰুষ	LQX6735111 ফটো উপলব্ধ
S 82 নাম : জানকা দেৱী শৰ্মা পিতাৰ নাম: উমানাথ শৰ্মা ঘৰ নং : ১৮ বয়স : 89 লিঙ্গ : মহিলা	LQX6735122 ফটো উপলব্ধ	83 নাম : পুষ্পা শৰ্মা স্বামীৰ নাম: ধনপতি শৰ্মা ঘৰ নং : ১৮ বয়স : 36 লিঙ্গ : মহিলা	LQX6735133 ফটো উপলব্ধ	84 নাম : সোমনাথ শৰ্মা পিতাৰ নাম: ওমানাথ শৰ্মা ঘৰ নং : ১৮ বয়স : 31 লিঙ্গ : মহিলা	LQX1605272 ফটো উপলব্ধ
85 নাম : লক্ষন ছেত্ৰী পিতাৰ নাম: প্ৰসাদ ছেত্ৰী ঘৰ নং : ১৯ বয়স : 60 লিঙ্গ : পুৰুষ	LQX6735155 ফটো উপলব্ধ	86 নাম : মনমায়া ছেত্ৰী স্বামীৰ নাম: লক্ষন ছেত্ৰী ঘৰ নং : ১৯ বয়স : 55 লিঙ্গ : মহিলা	LQX6735166 ফটো উপলব্ধ	87 নাম : ভবানী শৰ্মা পিতাৰ নাম: খড়ানন্দ শৰ্মা ঘৰ নং : ১৯ বয়স : 52 লিঙ্গ : পুৰুষ	LQX6735188 ফটো উপলব্ধ
88 নাম : গংগা দেৱী স্বামীৰ নাম: ভবানী শৰ্মা ঘৰ নং : ১৯ বয়স : 49 লিঙ্গ : মহিলা	LQX6735199 ফটো উপলব্ধ	89 নাম : হৰি প্ৰসাদ শৰ্মা পিতাৰ নাম: খৰানন্দ শৰ্মা ঘৰ নং : ১৯ বয়স : 43 লিঙ্গ : পুৰুষ	LQX0419176 ফটো উপলব্ধ	90 নাম : বিষ্ণু ছেত্ৰী পিতাৰ নাম: লক্ষন ছেত্ৰী ঘৰ নং : ১৯ বয়স : 41 লিঙ্গ : পুৰুষ	LQX6735177 ফটো উপলব্ধ

91 নাম : দেবৰাজ ছেত্ৰী পিতাৰ নাম: লক্ষন চেত্ৰী ঘৰ নং : ১৯ বয়স : 31 লিঙ্গ : পুৰুষ	LQX1605250 ফটো উপলব্ধ	92 নাম : নাৰায়ন শৰ্মা পিতাৰ নাম: ভবানী শৰ্মা ঘৰ নং : ১৯ বয়স : 30 লিঙ্গ : পুৰুষ	LQX033278 ফটো উপলব্ধ	93 নাম : গংগা দেৱী পিতাৰ নাম: লখন ছেত্ৰী ঘৰ নং : ১৯ বয়স : 30 লিঙ্গ : মহিলা	LQX0361998 ফটো উপলব্ধ
94 নাম : দিলীপ শৰ্মা মাতৃৰ নাম: গংগা দেৱী ঘৰ নং : 19 বয়স : 24 লিঙ্গ : পুৰুষ	PVJ0145201 ফটো উপলব্ধ	95 নাম : নবনীতা দেৱী স্বামীৰ নাম: নাৰায়ন শৰ্মা ঘৰ নং : 19 বয়স : 24 লিঙ্গ : মহিলা	PVJ0145243 ফটো উপলব্ধ	96 নাম : সন্তোষ শৰ্মা শৰ্মা মাতৃৰ নাম: গংগা দেৱী দেৱী ঘৰ নং : 19 বয়স : 20 লিঙ্গ : পুৰুষ	PVJ0145193 ফটো উপলব্ধ
97 নাম : গনেশ দৰ্জি পিতাৰ নাম: চন্দ্ৰ বাহাদুৰ দৰ্জি ঘৰ নং : ২০ বয়স : 39 লিঙ্গ : পুৰুষ	LQX0371005 ফটো উপলব্ধ	98 নাম : টিকাবাম দাহাল পিতাৰ নাম: কৃষ্ণ দাহাল ঘৰ নং : ২০ বয়স : 28 লিঙ্গ : পুৰুষ	LQX0333955 ফটো উপলব্ধ	99 নাম : ফুলমায়া দেৱী স্বামীৰ নাম: টিকাবাম দাহাল ঘৰ নং : ২০ বয়স : 24 লিঙ্গ : মহিলা	PVJ0051276 ফটো উপলব্ধ
100 নাম : মীনা দেৱী পিতাৰ নাম: কৃষ্ণ দাহাল ঘৰ নং : ২০ বয়স : 22 লিঙ্গ : মহিলা	PVJ0033068 ফটো উপলব্ধ	E 101 নাম : কুস্তীমায়া শৰ্মা স্বামীৰ নাম: খগেন্দ্ৰ শৰ্মা ঘৰ নং : ২০ বয়স : ৩০ লিঙ্গ : মহিলা	LQX6735279 ফটো উপলব্ধ	102 নাম : বাসুদেব শৰ্মা পিতাৰ নাম: খগেন্দ্ৰ শৰ্মা ঘৰ নং : ২১ বয়স : 52 লিঙ্গ : পুৰুষ	LQX6735268 ফটো উপলব্ধ
103 নাম : সংগীতা শৰ্মা স্বামীৰ নাম: বাসুদেব শৰ্মা ঘৰ নং : ২১ বয়স : 47 লিঙ্গ : মহিলা	LQX6735280 ফটো উপলব্ধ	104 নাম : উৰ্মিলা বসুমতাৰী পিতাৰ নাম: জিৰ্ভন বসুমতাৰী ঘৰ নং : ২১ বয়স : 30 লিঙ্গ : মহিলা	LQX0047217 ফটো উপলব্ধ	105 নাম : তুলকী কৰ্মকাৰ স্বামীৰ নাম: হায়বাৰ কৰ্মকাৰ ঘৰ নং : ২৩ বয়স : 45 লিঙ্গ : মহিলা	LQX6735315 ফটো উপলব্ধ
106 নাম : মান কৰ্মকাৰ মাতৃৰ নাম: দশমী কৰ্মকাৰ ঘৰ নং : ২৩ বয়স : 31 লিঙ্গ : পুৰুষ	LQX0190918 ফটো উপলব্ধ	107 নাম : প্ৰেমলাল ছেত্ৰী পিতাৰ নাম: প্ৰসাদ ছেত্ৰী ঘৰ নং : ২৪ বয়স : 60 লিঙ্গ : পুৰুষ	LQX6735337 ফটো উপলব্ধ	108 নাম : ছত কুমাৰী ছেত্ৰী স্বামীৰ নাম: প্ৰেমলাল ছেত্ৰী ঘৰ নং : ২৪ বয়স : 55 লিঙ্গ : মহিলা	LQX6735348 ফটো উপলব্ধ
109 নাম : মায়া ছেত্ৰী পিতাৰ নাম: প্ৰেমলাল ছেত্ৰী ঘৰ নং : ২৪ বয়স : 40 লিঙ্গ : মহিলা	LQX6735360 ফটো উপলব্ধ	110 নাম : হোমনাথ ছেত্ৰী পিতাৰ নাম: প্ৰেমলাল ছেত্ৰী ঘৰ নং : ২৪ বয়স : 39 লিঙ্গ : পুৰুষ	LQX6735371 ফটো উপলব্ধ	111 নাম : কৰুনা দেৱী পিতাৰ নাম: প্ৰেমলাল ছেত্ৰী ঘৰ নং : ২৪ বয়স : 31 লিঙ্গ : মহিলা	LQX0054197 ফটো উপলব্ধ
112 নাম : যমুনা কৰ্মকাৰ পিতাৰ নাম: চেতু কৰ্মকাৰ ঘৰ নং : ২৫ বয়স : 39 লিঙ্গ : মহিলা	LQX6735382 ফটো উপলব্ধ	113 নাম : চুকা কৰ্মকাৰ পিতাৰ নাম: বিৰচা কৰ্মকাৰ ঘৰ নং : ২৬ বয়স : 40 লিঙ্গ : পুৰুষ	LQX6735428 ফটো উপলব্ধ	114 নাম : কাৰ্তিক কৰ্মকাৰ পিতাৰ নাম: জৱাহাৰলৈ কৰ্মকাৰ ঘৰ নং : ২৬ বয়স : 36 লিঙ্গ : পুৰুষ	LQX0423947 ফটো উপলব্ধ
115 নাম : গজেন্দ্ৰ চন্দ্ৰ ডেকা পিতাৰ নাম: বিৰচা কৰ্মকাৰ ঘৰ নং : ২৬ বয়স : 27 লিঙ্গ : পুৰুষ	LQX0277921 ফটো উপলব্ধ	116 নাম : মঙ্গলী কৰ্মকাৰ স্বামীৰ নাম: কাৰ্তিক কৰ্মকাৰ ঘৰ নং : ২৬ বয়স : 27 লিঙ্গ : মহিলা	LQX0430215 ফটো উপলব্ধ	117 নাম : দেওঁবা ৰু গোৱালা পিতাৰ নাম: কৰ্মকুমাৰী কৰ্মকাৰ ঘৰ নং : ২৭ বয়স : 60 লিঙ্গ : পুৰুষ	LQX6735440 ফটো উপলব্ধ
118 নাম : ছমাৰী গোৱালা স্বামীৰ নাম: দেওঁবা ৰু গোৱালা ঘৰ নং : ২৭ বয়স : 55 লিঙ্গ : মহিলা	LQX6735451 ফটো উপলব্ধ	S 119 নাম : ৰামলাল গোৱালা পিতাৰ নাম: কৰ্মকুমাৰী কৰ্মকাৰ ঘৰ নং : ২৭ বয়স : 48 লিঙ্গ : পুৰুষ	LQX6735462 ফটো উপলব্ধ	120 নাম : চুকা গোৱালা পিতাৰ নাম: কৰ্মকুমাৰী কৰ্মকাৰ ঘৰ নং : ২৭ বয়স : 42 লিঙ্গ : পুৰুষ	LQX6735473 ফটো উপলব্ধ

121 নাম : চান গোৱালা পিতাৰ নাম: দেওবাৰু গোৱালা ঘৰ নং : ২৭ বয়স : 36 লিঙ্গ : পুৰুষ	LQX1605294 ফটো উপলব্ধ	122 নাম : বিনা গোৱালা স্বামীৰ নাম: চুনু গোৱালা ঘৰ নং : ২৭ বয়স : 31 লিঙ্গ : মহিলা	LQX0333286 ফটো উপলব্ধ	123 নাম : প্ৰেমপ্ৰসাদ ঘিমিৰে পিতাৰ নাম: দম্বৰু প্ৰসাদ ঘিমিৰে ঘৰ নং : ২৮ বয়স : 60 লিঙ্গ : পুৰুষ	LQX6735484 ফটো উপলব্ধ
124 নাম : পৰশুৰাম ঘিমিৰে পিতাৰ নাম: দম্বৰু প্ৰসাদ ঘিমিৰে ঘৰ নং : ২৯ বয়স : 65 লিঙ্গ : পুৰুষ	LQX6735495 ফটো উপলব্ধ	125 নাম : ক্ৰিষ্টিনা দৈমাৰী পিতাৰ নাম: তপন দৈমাৰী ঘৰ নং : ২৯ বয়স : 25 লিঙ্গ : মহিলা	LQX0478032 ফটো উপলব্ধ	126 নাম : বিদ্যাত দৈমাৰী পিতাৰ নাম: বিনোদ দৈমাৰী ঘৰ নং : 30 বয়স : 31 লিঙ্গ : পুৰুষ	LQX0202978 ফটো উপলব্ধ
127 নাম : টিকামায়া দেবী স্বামীৰ নাম: ছাবলাল ঘিমিৰে ঘৰ নং : ৩০ বয়স : 60 লিঙ্গ : মহিলা	LQX6735542 ফটো উপলব্ধ	128 নাম : জেৰী দৈমাৰী পিতাৰ নাম: প্ৰেমল দৈমাৰী ঘৰ নং : ৩১ বয়স : 46 লিঙ্গ : মহিলা	LQX6744770 ফটো উপলব্ধ	129 নাম : দীপক ঘিমিৰে পিতাৰ নাম: সবলাল ঘিমিৰে ঘৰ নং : ৩১ বয়স : 42 লিঙ্গ : পুৰুষ	LQX6735553 ফটো উপলব্ধ
130 নাম : মেগনাথু ঘিমিৰে পিতাৰ নাম: টিকামায়া দেবী ঘৰ নং : ৩১ বয়স : 38 লিঙ্গ : পুৰুষ	LQX6735564 ফটো উপলব্ধ	131 নাম : টিকা দেবী স্বামীৰ নাম: দীপক ঘিমিৰে ঘৰ নং : 31 বয়স : 36 লিঙ্গ : মহিলা	LQX7683907 ফটো উপলব্ধ	132 নাম : ৰেনপ্ৰসাদ ঘিমিৰে পিতাৰ নাম: দম্বৰু ঘিমিৰে ঘৰ নং : ৩২ বয়স : 78 লিঙ্গ : পুৰুষ	LQX6735575 ফটো উপলব্ধ
133 নাম : ৰাধিকা দেবী ঘিমিৰে স্বামীৰ নাম: ৰেনুপ্ৰসাদ ঘিমিৰে ঘৰ নং : ৩২ বয়স : 64 লিঙ্গ : মহিলা	LQX6735586 ফটো উপলব্ধ	S 134 নাম : কুচুম দেবী পিতাৰ নাম: ৰেনুপ্ৰসাদ ঘিমিৰে ঘৰ নং : ৩২ বয়স : 43 লিঙ্গ : মহিলা	LQX6735597 ফটো উপলব্ধ	S 135 নাম : নেত্ৰ ঘিমিৰে পিতাৰ নাম: ৰেনুপ্ৰসাদ ঘিমিৰে ঘৰ নং : ৩২ বয়স : 41 লিঙ্গ : পুৰুষ	LQX6735600 ফটো উপলব্ধ
136 নাম : চিত্ৰ প্ৰসাদ ভট্টৰাই পিতাৰ নাম: ধনপতি ভট্টৰাই ঘৰ নং : ৩৪ বয়স : 66 লিঙ্গ : পুৰুষ	LQX6735644 ফটো উপলব্ধ	137 নাম : ভীমা দেবী ভট্টৰাই স্বামীৰ নাম: চিত্ৰ প্ৰসাদ ভট্টৰাই ঘৰ নং : ৩৪ বয়স : 51 লিঙ্গ : মহিলা	LQX6735655 ফটো উপলব্ধ	138 নাম : গোপাল ভট্টৰাই পিতাৰ নাম: চিত্ৰ প্ৰসাদ ভট্টৰাই ঘৰ নং : ৩৪ বয়স : 41 লিঙ্গ : পুৰুষ	LQX6735666 ফটো উপলব্ধ
139 নাম : সিমা দেবী স্বামীৰ নাম: গোপাল ভট্টৰাই ঘৰ নং : ৩৪ বয়স : 38 লিঙ্গ : মহিলা	PVJ0020404 ফটো উপলব্ধ	140 নাম : বিক্ৰম বসুমতাৰী পিতাৰ নাম: ধীৰেন বসুমতাৰী ঘৰ নং : 34 বয়স : 37 লিঙ্গ : পুৰুষ	LQX6744714 ফটো উপলব্ধ	141 নাম : হোমৰাজ ভট্টৰাই পিতাৰ নাম: চিত্ৰ প্ৰসাদ ভট্টৰাই ঘৰ নং : ৩৪ বয়স : 35 লিঙ্গ : পুৰুষ	LQX6735677 ফটো উপলব্ধ
142 নাম : টাইফল ৰানী বসুমতাৰী পিতাৰ নাম: বিষ্ণুপ্ৰসাদ বসুমতাৰী ঘৰ নং : 34 বয়স : 19 লিঙ্গ : মহিলা	PVJ0141853 ফটো উপলব্ধ	143 নাম : বিষ্ণুপ্ৰসাদ শৰ্মা পিতাৰ নাম: ভক্তলাল শৰ্মা ঘৰ নং : ৩৫ বয়স : 78 লিঙ্গ : পুৰুষ	LQX6735688 ফটো উপলব্ধ	144 নাম : জোগমায়া শৰ্মা স্বামীৰ নাম: বিষ্ণুপ্ৰসাদ শৰ্মা ঘৰ নং : ৩৫ বয়স : 65 লিঙ্গ : মহিলা	LQX6735699 ফটো উপলব্ধ
145 নাম : কমল শৰ্মা পিতাৰ নাম: বিষ্ণুপ্ৰসাদ শৰ্মা ঘৰ নং : ৩৫ বয়স : 46 লিঙ্গ : পুৰুষ	LQX6735702 ফটো উপলব্ধ	146 নাম : চম্পা দেবী স্বামীৰ নাম: কমল শৰ্মা ঘৰ নং : ৩৫ বয়স : 37 লিঙ্গ : মহিলা	LQX6744496 ফটো উপলব্ধ	147 নাম : গোমা দেবী পিতাৰ নাম: বিষ্ণুপ্ৰসাদ ঘৰ নং : ৩৫ বয়স : 35 লিঙ্গ : মহিলা	LQX0119974 ফটো উপলব্ধ
148 নাম : শৰ্জনা দেবী পিতাৰ নাম: কমল শৰ্মা ঘৰ নং : ৩৫ বয়স : 22 লিঙ্গ : মহিলা	LQX0563387 ফটো উপলব্ধ	149 নাম : দিপেন অধিকাৰী পিতাৰ নাম: কমল অধিকাৰী ঘৰ নং : 35 বয়স : 20 লিঙ্গ : পুৰুষ	PVJ0067447 ফটো উপলব্ধ	150 নাম : হৰি ৰাম ভট্টৰায় উপাধ্যায় পিতাৰ নাম: ৰঘুনাথ শৰ্মা ঘৰ নং : ৩৬ বয়স : 70 লিঙ্গ : পুৰুষ	LQX6735724 ফটো উপলব্ধ

151 নাম : গঙ্গা দেৱী শৰ্মা স্বামীৰ নাম: হৰিপ্রসাদ শৰ্মা ঘৰ নং : ৩৬ বয়স : 68 লিঙ্গ : মহিলা	LQX6735735 ফটো উপলব্ধ	152 নাম : ৰাম প্রসাদ ডাকাল অন্যান্য: তুলসী দেৱী ঘৰ নং : ৩৬ বয়স : 66 লিঙ্গ : পুৰুষ	LQX7675150 ফটো উপলব্ধ	153 নাম : বেদনাথ ভট্টৰাই পিতাৰ নাম: হৰি ৰাম ভট্টৰাই ঘৰ নং : ৩৬ বয়স : 48 লিঙ্গ : পুৰুষ	LQX6735746 ফটো উপলব্ধ
154 নাম : ইন্দিৰা দেৱী শৰ্মা পিতাৰ নাম: হৰিপ্রসাদ শৰ্মা ঘৰ নং : ৩৬ বয়স : 44 লিঙ্গ : মহিলা	LQX6735757 ফটো উপলব্ধ	155 নাম : নোমল প্রসাদ শৰ্মা পিতাৰ নাম: হৰিপ্রসাদ শৰ্মা ঘৰ নং : ৩৬ বয়স : 41 লিঙ্গ : পুৰুষ	LQX6735768 ফটো উপলব্ধ	156 নাম : পুষ্পা দেৱী স্বামীৰ নাম: বেদ নাথ ভট্টৰাই ঘৰ নং : ৩৬ বয়স : 39 লিঙ্গ : মহিলা	LQX6735780 ফটো উপলব্ধ
157 নাম : ৰিপন বসুমতাৰী মাতৃৰ নাম: নমলী বসুমতাৰী ঘৰ নং : ৩৬ বয়স : 34 লিঙ্গ : পুৰুষ	LQX0073767 ফটো উপলব্ধ	158 নাম : বিমল ভট্টৰায় পিতাৰ নাম: হৰিৰাম ভট্টৰাই ঘৰ নং : ৩৬ বয়স : 33 লিঙ্গ : পুৰুষ	LQX1605341 ফটো উপলব্ধ	159 নাম : উমীশা দেৱী পিতাৰ নাম: ৰাম প্রসাদ ডাকাল ঘৰ নং : ৩৬ বয়স : 24 লিঙ্গ : মহিলা	PVJ0030205 ফটো উপলব্ধ
160 নাম : ৰেবতী দেৱী পিতাৰ নাম: ধন বাহাদুৰ তামাং ঘৰ নং : ৩৭ বয়স : 45 লিঙ্গ : মহিলা	LQX6735826 ফটো উপলব্ধ	161 নাম : কুমাৰ তামাং পিতাৰ নাম: ধন বাহাদুৰ তামাং ঘৰ নং : ৩৭ বয়স : 42 লিঙ্গ : পুৰুষ	LQX6735815 ফটো উপলব্ধ	162 নাম : হৰ্ৰবাহাদুৰ তামাং পিতাৰ নাম: ধন বাহাদুৰ তামাং ঘৰ নং : ৩৭ বয়স : 38 লিঙ্গ : পুৰুষ	LQX6735837 ফটো উপলব্ধ
163 নাম : চিমন দৈমাৰী পিতাৰ নাম: দৌৰিদ দৈমাৰী ঘৰ নং : ৩৮ বয়স : 75 লিঙ্গ : পুৰুষ	LQX6735848 ফটো উপলব্ধ	164 নাম : সুৰতি দৈমাৰী স্বামীৰ নাম: চিমন দৈমাৰী ঘৰ নং : ৩৮ বয়স : 68 লিঙ্গ : মহিলা	LQX6735859 ফটো উপলব্ধ	165 নাম : বিবেশ্বৰ দৈমাৰী পিতাৰ নাম: চিমন দৈমাৰী ঘৰ নং : ৩৮ বয়স : 42 লিঙ্গ : পুৰুষ	LQX6735871 ফটো উপলব্ধ
166 নাম : মনিমা দৈমাৰী পিতাৰ নাম: চিমন দৈমাৰী ঘৰ নং : ৩৮ বয়স : 41 লিঙ্গ : মহিলা	LQX0368472 ফটো উপলব্ধ	167 নাম : পাৰমিনা দৈমাৰী পিতাৰ নাম: চিমন দৈমাৰী ঘৰ নং : ৩৮ বয়স : 40 লিঙ্গ : মহিলা	LQX6735906 ফটো উপলব্ধ	168 নাম : ভাইটি দৈমাৰী পিতাৰ নাম: চিমন দৈমাৰী ঘৰ নং : ৩৮ বয়স : 39 লিঙ্গ : পুৰুষ	LQX6735882 ফটো উপলব্ধ
169 নাম : অনচনৈ দৈমাৰী পিতাৰ নাম: চিমন দৈমাৰী ঘৰ নং : ৩৮ বয়স : 34 লিঙ্গ : মহিলা	LQX0217935 ফটো উপলব্ধ	170 নাম : মুনমুনি দৈমাৰী স্বামীৰ নাম: বিবেশ্বৰ দৈমাৰী ঘৰ নং : ৩৮ বয়স : 32 লিঙ্গ : মহিলা	LQX0332940 ফটো উপলব্ধ	171 নাম : সাডিয়া দৈমাৰী অন্যান্য: ভাইটি দৈমাৰী ঘৰ নং : ৩৮ বয়স : 20 লিঙ্গ : মহিলা	PVJ0025940 ফটো উপলব্ধ
172 নাম : ৰিবিকা দৈমাৰী স্বামীৰ নাম: খৌলা দৈমাৰী ঘৰ নং : ৩৯ বয়স : 75 লিঙ্গ : মহিলা	LQX6735917 ফটো উপলব্ধ	173 নাম : কামেশ্বৰ দৈমাৰী পিতাৰ নাম: খৌলা দৈমাৰী ঘৰ নং : ৩৯ বয়স : 45 লিঙ্গ : পুৰুষ	LQX6735928 ফটো উপলব্ধ	174 নাম : কান্তি দৈমাৰী স্বামীৰ নাম: খৌলা দৈমাৰী ঘৰ নং : ৩৯ বয়স : 42 লিঙ্গ : মহিলা	LQX6735939 ফটো উপলব্ধ
175 নাম : মিজিগ্ৰী দৈমাৰী স্বামীৰ নাম: কামেশ্বৰ দৈমাৰী ঘৰ নং : ৩৯ বয়স : 42 লিঙ্গ : মহিলা	LQX6744918 ফটো উপলব্ধ	176 নাম : ৰিচন দৈমাৰী পিতাৰ নাম: খৌলা দৈমাৰী ঘৰ নং : ৩৯ বয়স : 40 লিঙ্গ : পুৰুষ	LQX6735940 ফটো উপলব্ধ	177 নাম : জুচনা দৈমাৰী স্বামীৰ নাম: চনিবৰ দৈমাৰী ঘৰ নং : 39 বয়স : 38 লিঙ্গ : মহিলা	LQX6744587 ফটো উপলব্ধ
178 নাম : ছনিবৰ দৈমাৰী পিতাৰ নাম: নগেন দৈমাৰী ঘৰ নং : 39 বয়স : 37 লিঙ্গ : পুৰুষ	LQX6744565 ফটো উপলব্ধ	179 নাম : উদাংশী বসুমতাৰী স্বামীৰ নাম: নথোনেল বসুমতাৰী ঘৰ নং : ৩৯ বয়স : 28 লিঙ্গ : মহিলা	LQX007776 ফটো উপলব্ধ	180 নাম : স্টন দৈমাৰী পিতাৰ নাম: কামেশ্বৰ দৈমাৰী ঘৰ নং : ৩৯ বয়স : 23 লিঙ্গ : পুৰুষ	LQX7675168 ফটো উপলব্ধ

181 নাম : জৌংসীমা দৈমাৰী পিতাৰ নাম : কামেশ্বৰ দৈমাৰী ঘৰ নং : ৩৯ বয়স : 21 লিঙ্গ : মহিলা	LQX7674179 ফটো উপলব্ধ	182 নাম : গবিন দৈমাৰী পিতাৰ নাম : ধনবৰ দৈমাৰী ঘৰ নং : ৪০ বয়স : 60 লিঙ্গ : পুৰুষ	LQX6735951 ফটো উপলব্ধ	183 নাম : নবমী দৈমাৰী স্বামীৰ নাম : গবিন দৈমাৰী ঘৰ নং : ৪০ বয়স : 56 লিঙ্গ : মহিলা	LQX6735962 ফটো উপলব্ধ
184 নাম : দুসমল মচাহাৰি পিতাৰ নাম : জিবন মচাহাৰী ঘৰ নং : ৪০ বয়স : 48 লিঙ্গ : পুৰুষ	LQX6744703 ফটো উপলব্ধ	185 নাম : বৃধমালি দৈমাৰী স্বামীৰ নাম : ধনবৰ দৈমাৰী ঘৰ নং : ৪০ বয়স : 46 লিঙ্গ : মহিলা	LQX6736001 ফটো উপলব্ধ	186 নাম : বিনতি দৈমাৰী পিতাৰ নাম : গবিন দৈমাৰী ঘৰ নং : ৪০ বয়স : 38 লিঙ্গ : মহিলা	LQX6735973 ফটো উপলব্ধ
187 নাম : বিনিতা দৈমাৰী পিতাৰ নাম : গোবিন্দ দৈমাৰী ঘৰ নং : ৪০ বয়স : 37 লিঙ্গ : মহিলা	LQX6735995 ফটো উপলব্ধ	188 নাম : হেৰোদ দৈমাৰী পিতাৰ নাম : গোবিন্দ দৈমাৰী ঘৰ নং : ৪০ বয়স : 34 লিঙ্গ : পুৰুষ	LQX6735984 ফটো উপলব্ধ	189 নাম : সুবংশী দৈমাৰী অন্যান্য : হেৰুদ দৈমাৰী ঘৰ নং : ৪০ বয়স : 33 লিঙ্গ : মহিলা	LQX1605169 ফটো উপলব্ধ
190 নাম : দৈখাং দৈমাৰী পিতাৰ নাম : গবিন্দ দৈমাৰী ঘৰ নং : ৪০ বয়স : 33 লিঙ্গ : পুৰুষ	LQX6745002 ফটো উপলব্ধ	191 নাম : মাইনা দৌমাৰী স্বামীৰ নাম : দৈখংগ দৌমাৰী ঘৰ নং : ৪০ বয়স : 23 লিঙ্গ : মহিলা	LQX0467282 ফটো উপলব্ধ	192 নাম : পিতাম্বৰ দৈমাৰী পিতাৰ নাম : বাবেল দৈমাৰী ঘৰ নং : ৪১ বয়স : 60 লিঙ্গ : পুৰুষ	LQX6736056 ফটো উপলব্ধ
193 নাম : বিফল দৈমাৰী পিতাৰ নাম : বাবেল দৈমাৰী ঘৰ নং : ৪১ বয়স : 48 লিঙ্গ : পুৰুষ	LQX6736012 ফটো উপলব্ধ	194 নাম : সিমীৰিতন দৈমাৰী পিতাৰ নাম : পিতাম্বৰ দৈমাৰী ঘৰ নং : ৪১ বয়স : 43 লিঙ্গ : পুৰুষ	LQX6744974 ফটো উপলব্ধ	195 নাম : মিৰিলিন দৈমাৰী স্বামীৰ নাম : বিফল দৈমাৰী ঘৰ নং : ৪১ বয়স : 40 লিঙ্গ : মহিলা	LQX6736023 ফটো উপলব্ধ
196 নাম : লখিতা দৈমাৰী পিতাৰ নাম : বোনো দৈমাৰী ঘৰ নং : ৪১ বয়স : 40 লিঙ্গ : মহিলা	LQX6736045 ফটো উপলব্ধ	197 নাম : প্ৰানজিত দৈমাৰী পিতাৰ নাম : পিতাম্বৰ দৈমাৰী ঘৰ নং : ৪১ বয়স : 34 লিঙ্গ : পুৰুষ	LQX6744963 ফটো উপলব্ধ	198 নাম : চাহিমা দৈমাৰী স্বামীৰ নাম : প্ৰানজিত দৈমাৰী ঘৰ নং : ৪১ বয়স : 31 লিঙ্গ : মহিলা	LQX0333153 ফটো উপলব্ধ
199 নাম : কৃষ্ণা দৈমাৰী পিতাৰ নাম : বিফল দৈমাৰী ঘৰ নং : ৪১ বয়স : 22 লিঙ্গ : মহিলা	PVJ0022178 ফটো উপলব্ধ	200 নাম : আৰ্তিশ দৈমাৰী পিতাৰ নাম : বিফল দৈমাৰী ঘৰ নং : ৪১ বয়স : 20 লিঙ্গ : পুৰুষ	PVJ0022228 ফটো উপলব্ধ	201 নাম : প্ৰিয়বালা দৈমাৰী স্বামীৰ নাম : পিতাম্বৰ দৈমাৰী ঘৰ নং : ৪২ বয়স : 56 লিঙ্গ : মহিলা	LQX6736067 ফটো উপলব্ধ
202 নাম : নেজিমা দৈমাৰী পিতাৰ নাম : পিতাম্বৰ দৈমাৰী ঘৰ নং : ৪২ বয়স : 38 লিঙ্গ : মহিলা	LQX6736078 ফটো উপলব্ধ	S 203 নাম : অনখাংশী দৈমাৰী পিতাৰ নাম : প্ৰচেন দৈমাৰী ঘৰ নং : ৪১ বয়স : ৪১ লিঙ্গ : মহিলা	LQX6744667 ফটো উপলব্ধ	204 নাম : অনামিকা দৈমাৰী পিতাৰ নাম : প্ৰচেন দৈমাৰী ঘৰ নং : ৪২ বয়স : 31 লিঙ্গ : মহিলা	LQX6744598 ফটো উপলব্ধ
205 নাম : ইৰাগদাও বসুমতাৰী পিতাৰ নাম : আদ্যনাথ বসুমতাৰী ঘৰ নং : 42 বয়স : 21 লিঙ্গ : পুৰুষ	PVJ0004408 ফটো উপলব্ধ	206 নাম : বিনয় দৈমাৰী পিতাৰ নাম : মথি দৈমাৰী ঘৰ নং : ৪৩ বয়স : 68 লিঙ্গ : পুৰুষ	LQX6736089 ফটো উপলব্ধ	207 নাম : অম্বাৰী দৈমাৰী স্বামীৰ নাম : বিনয় দৈমাৰী ঘৰ নং : ৪৩ বয়স : 58 লিঙ্গ : মহিলা	LQX6736090 ফটো উপলব্ধ
208 নাম : অবিলাশ দৈমাৰী পিতাৰ নাম : বিনয় দৈমাৰী ঘৰ নং : ৪৩ বয়স : 47 লিঙ্গ : পুৰুষ	LQX6736103 ফটো উপলব্ধ	209 নাম : প্ৰফুল্লী দৈমাৰী স্বামীৰ নাম : অবিলাশ দৈমাৰী ঘৰ নং : ৪৩ বয়স : 46 লিঙ্গ : মহিলা	LQX6736147 ফটো উপলব্ধ	210 নাম : সঞ্জীতা দৈমাৰী পিতাৰ নাম : বিনয় দৈমাৰী ঘৰ নং : ৪৩ বয়স : 41 লিঙ্গ : মহিলা	LQX6736125 ফটো উপলব্ধ

211 নাম : অৰূপ দৈমাৰী পিতাৰ নাম: বিনয় দৈমাৰী ঘৰ নং : 8৩ বয়স : 40 লিঙ্গ : পুৰুষ	LQX6736114 ফটো উপলব্ধ	212 নাম : দীপক দৈমাৰী পিতাৰ নাম: বিনয় দৈমাৰী ঘৰ নং : 8৩ বয়স : 39 লিঙ্গ : পুৰুষ	LQX6736136 ফটো উপলব্ধ	213 নাম : জেনিবি হাজোৱাৰী পিতাৰ নাম: দীপক দৈমাৰী ঘৰ নং : 8৩ বয়স : 37 লিঙ্গ : মহিলা	LQX0159723 ফটো উপলব্ধ
214 নাম : খাউথি দৈমাৰী স্বামীৰ নাম: বলেন্দ্ৰ দৈমাৰী ঘৰ নং : 88 বয়স : 66 লিঙ্গ : মহিলা	LQX6736158 ফটো উপলব্ধ	215 নাম : বনজিত দৈমাৰী পিতাৰ নাম: বলেন্দ্ৰ দৈমাৰী ঘৰ নং : 88 বয়স : 50 লিঙ্গ : পুৰুষ	LQX6736169 ফটো উপলব্ধ	216 নাম : নিকলাস মচাহাৰি অন্যান্য: অনীলা দাঙ্গমাৰী ঘৰ নং : 44 বয়স : 47 লিঙ্গ : পুৰুষ	LQX1161504 ফটো উপলব্ধ
217 নাম : সঞ্জীৱ দৈমাৰী পিতাৰ নাম: বলেন্দ্ৰ দৈমাৰী ঘৰ নং : 88 বয়স : 45 লিঙ্গ : পুৰুষ	LQX6736170 ফটো উপলব্ধ	218 নাম : অনিলা দৈমাৰী স্বামীৰ নাম: নিকলাচ মোচাৰী ঘৰ নং : 88 বয়স : 45 লিঙ্গ : মহিলা	LQX0411504 ফটো উপলব্ধ	219 নাম : ভবেন দৈমাৰী পিতাৰ নাম: বলেন্দ্ৰ দৈমাৰী ঘৰ নং : 88 বয়স : 42 লিঙ্গ : পুৰুষ	LQX6736192 ফটো উপলব্ধ
220 নাম : পবন দৈমাৰী পিতাৰ নাম: বলেন্দ্ৰ দৈমাৰী ঘৰ নং : 88 বয়স : 40 লিঙ্গ : পুৰুষ	LQX6736205 ফটো উপলব্ধ	221 নাম : সুনীআৰু দৈমাৰী স্বামীৰ নাম: ৰঞ্জিত দৈমাৰী ঘৰ নং : 88 বয়স : 40 লিঙ্গ : মহিলা	LQX6736227 ফটো উপলব্ধ	222 নাম : ৰাজিমা দৈমাৰী স্বামীৰ নাম: সঞ্জীৱ দৈমাৰী ঘৰ নং : 88 বয়স : 40 লিঙ্গ : মহিলা	LQX6736181 ফটো উপলব্ধ
223 নাম : মনালিকা দৈমাৰী স্বামীৰ নাম: পবন দৈমাৰী ঘৰ নং : 88 বয়স : 37 লিঙ্গ : মহিলা	LQX6736238 ফটো উপলব্ধ	224 নাম : বিজুলা দৈমাৰী স্বামীৰ নাম: ভবেন দৈমাৰী ঘৰ নং : 88 বয়স : 32 লিঙ্গ : মহিলা	LQX0225789 ফটো উপলব্ধ	225 নাম : মীস্পা মচাহাৰি মাতৃৰ নাম: অনীলা দৈমাৰী ঘৰ নং : 88 বয়স : 23 লিঙ্গ : মহিলা	LQX1123249 ফটো উপলব্ধ
226 নাম : ছপিয়া দৈমাৰী পিতাৰ নাম: সঞ্জীৱ দৈমাৰী ঘৰ নং : 44 বয়স : 21 লিঙ্গ : মহিলা	LQX7703424 ফটো উপলব্ধ	227 নাম : বিজুশ মচাহাৰি পিতাৰ নাম: নিকলাস মচাহাৰি ঘৰ নং : 44 বয়স : 20 লিঙ্গ : পুৰুষ	PVJ0088179 ফটো উপলব্ধ	228 নাম : তেন্জিঙ্গ দৈমাৰী পিতাৰ নাম: সঞ্জীৱ দৈমাৰী ঘৰ নং : 44 বয়স : 19 লিঙ্গ : পুৰুষ	PVJ0109363 ফটো উপলব্ধ
229 নাম : মীৰা দৈমাৰী পিতাৰ নাম: মিচিল দৈমাৰী ঘৰ নং : 8৫ বয়স : 60 লিঙ্গ : মহিলা	LQX6736272 ফটো উপলব্ধ	230 নাম : যিহোচুৱা দৈমাৰী পিতাৰ নাম: মিচিল দৈমাৰী ঘৰ নং : 8৫ বয়স : 56 লিঙ্গ : পুৰুষ	LQX6736283 ফটো উপলব্ধ	231 নাম : জয়পাল সিং দৈমাৰী পিতাৰ নাম: মীসিল দৈমাৰী ঘৰ নং : 8৫ বয়স : 54 লিঙ্গ : পুৰুষ	LQX6736294 ফটো উপলব্ধ
232 নাম : উৰ্মিলা দৈমাৰী স্বামীৰ নাম: জয়পালসিং দৈমাৰী ঘৰ নং : 8৫ বয়স : 52 লিঙ্গ : মহিলা	LQX6736307 ফটো উপলব্ধ	233 নাম : মনু দৈমাৰী পিতাৰ নাম: মিচিল দৈমাৰী ঘৰ নং : 8৫ বয়স : 50 লিঙ্গ : পুৰুষ	LQX6736250 ফটো উপলব্ধ	234 নাম : প্ৰমীলা দৈমাৰী স্বামীৰ নাম: মনু দৈমাৰী ঘৰ নং : 8৫ বয়স : 43 লিঙ্গ : মহিলা	LQX6736261 ফটো উপলব্ধ
235 নাম : সানশ্ৰী মাইনাও বসুমতাৰী মাতৃৰ নাম: মীৰা বসুমতাৰী ঘৰ নং : 8৫ বয়স : 34 লিঙ্গ : মহিলা	LQX6736318 ফটো উপলব্ধ	236 নাম : নীচা দৈমাৰী পিতাৰ নাম: জয়পাল সিং দৈমাৰী ঘৰ নং : 8৫ বয়স : 28 লিঙ্গ : মহিলা	LQX0362210 ফটো উপলব্ধ	237 নাম : জেনিয়া দৈমাৰী পিতাৰ নাম: মনু দৈমাৰী ঘৰ নং : 8৫ বয়স : 25 লিঙ্গ : মহিলা	LQX0333146 ফটো উপলব্ধ
238 নাম : কিংটন দৈমাৰী পিতাৰ নাম: জয়পাল সিং দৈমাৰী ঘৰ নং : 8৫ বয়স : 25 লিঙ্গ : পুৰুষ	LQX0333203 ফটো উপলব্ধ	239 নাম : আশামোৰী দৈমাৰী পিতাৰ নাম: মনু দৈমাৰী ঘৰ নং : 8৫ বয়স : 23 লিঙ্গ : মহিলা	LQX0476283 ফটো উপলব্ধ	240 নাম : জতিফ লোৰা দাঙ্গমাৰী পিতাৰ নাম: জয়পাল সিং দাঙ্গমাৰী ঘৰ নং : 45 বয়স : 23 লিঙ্গ : মহিলা	LQX1148675 ফটো উপলব্ধ

241 নাম : মঞ্জৰী দৈমাৰী স্বামীৰ নাম: পৌল দৈমাৰী ঘৰ নং : 8৬ বয়স : 75 লিঙ্গ : মহিলা	LQX6736341 ফটো উপলব্ধ	242 নাম : গোলাপচন দৈমাৰী পিতাৰ নাম: পৌল দৈমাৰী ঘৰ নং : 8৬ বয়স : 53 লিঙ্গ : পুৰুষ	LQX0348334 ফটো উপলব্ধ	243 নাম : মনদীপা দৈমাৰী স্বামীৰ নাম: গোলাপচন দৈমাৰী ঘৰ নং : 8৬ বয়স : 52 লিঙ্গ : মহিলা	LQX0347666 ফটো উপলব্ধ
244 নাম : বনম বসুমতাৰী স্বামীৰ নাম: জয়ন্ত বসুমতাৰী ঘৰ নং : 46 বয়স : 36 লিঙ্গ : মহিলা	LQX6744634 ফটো উপলব্ধ	245 নাম : হান্তনা দৈমাৰী পিতাৰ নাম: গোলাপচন দৈমাৰী ঘৰ নং : 46 বয়স : 32 লিঙ্গ : মহিলা	LQX0348466 ফটো উপলব্ধ	246 নাম : আলীনা দৈমাৰী পিতাৰ নাম: গোলাপচন দৈমাৰী ঘৰ নং : 8৬ বয়স : 26 লিঙ্গ : মহিলা	LQX0348482 ফটো উপলব্ধ
247 নাম : গলিদ দৈমাৰী পিতাৰ নাম: থুমাছ দৈমাৰী ঘৰ নং : 89 বয়স : 57 লিঙ্গ : পুৰুষ	LQX6736363 ফটো উপলব্ধ	248 নাম : নাৱে দৈমাৰী স্বামীৰ নাম: গলিদ দৈমাৰী ঘৰ নং : 89 বয়স : 50 লিঙ্গ : মহিলা	LQX6736374 ফটো উপলব্ধ	249 নাম : বীৰখাং দৈমাৰী পিতাৰ নাম: গলিত দৈমাৰী ঘৰ নং : 89 বয়স : 29 লিঙ্গ : পুৰুষ	LQX0085969 ফটো উপলব্ধ
250 নাম : লজিতা দৈমাৰী পিতাৰ নাম: গলিত দৈমাৰী ঘৰ নং : 89 বয়স : 29 লিঙ্গ : মহিলা	LQX0085977 ফটো উপলব্ধ	251 নাম : ইউক্লিয়া দৈমাৰী পিতাৰ নাম: গলিত দৈমাৰী ঘৰ নং : 89 বয়স : 25 লিঙ্গ : পুৰুষ	LQX0333187 ফটো উপলব্ধ	252 নাম : যোচেফ দৈমাৰী পিতাৰ নাম: থুমাছ দৈমাৰী ঘৰ নং : 8৮ বয়স : 60 লিঙ্গ : পুৰুষ	LQX6736385 ফটো উপলব্ধ
253 নাম : বোনো দৈমাৰী স্বামীৰ নাম: যোচেফ দৈমাৰী ঘৰ নং : 8৮ বয়স : 55 লিঙ্গ : মহিলা	LQX6736396 ফটো উপলব্ধ	254 নাম : গপাশ্ৰী দৈমাৰী পিতাৰ নাম: যোচেফ দৈমাৰী ঘৰ নং : 8৮ বয়স : 30 লিঙ্গ : মহিলা	LQX0086835 ফটো উপলব্ধ	255 নাম : বৃষ্টিমা দৈমাৰী পিতাৰ নাম: যোচেফ দৈমাৰী ঘৰ নং : 8৮ বয়স : 28 লিঙ্গ : মহিলা	LQX0362228 ফটো উপলব্ধ
256 নাম : অহিয়া দৈমাৰী পিতাৰ নাম: জোচেফ দৈমাৰী ঘৰ নং : 8৮ বয়স : 26 লিঙ্গ : পুৰুষ	LQX0332957 ফটো উপলব্ধ	257 নাম : ৰিমল দৈমাৰী পিতাৰ নাম: নবীন দৈমাৰী ঘৰ নং : 8৯ বয়স : 48 লিঙ্গ : পুৰুষ	LQX6736465 ফটো উপলব্ধ	258 নাম : ৰশ্মি দৈমাৰী পিতাৰ নাম: নবীন দৈমাৰী ঘৰ নং : 8৯ বয়স : 48 লিঙ্গ : মহিলা	LQX0333773 ফটো উপলব্ধ
259 নাম : বাহেল দৈমাৰী স্বামীৰ নাম: ৰিমল দৈমাৰী ঘৰ নং : 8৯ বয়স : 46 লিঙ্গ : মহিলা	LQX6736476 ফটো উপলব্ধ	260 নাম : বিচুদা দৈমাৰী পিতাৰ নাম: নবীন দৈমাৰী ঘৰ নং : 8৯ বয়স : 45 লিঙ্গ : পুৰুষ	LQX6736443 ফটো উপলব্ধ	261 নাম : ৰিশিমা দৈমাৰী স্বামীৰ নাম: বিচুদা দৈমাৰী ঘৰ নং : 8৯ বয়স : 39 লিঙ্গ : মহিলা	LQX6736454 ফটো উপলব্ধ
262 নাম : স্বানখাং দৈমাৰী পিতাৰ নাম: ৰেমল দৈমাৰী ঘৰ নং : 8৯ বয়স : 27 লিঙ্গ : পুৰুষ	LQX0362137 ফটো উপলব্ধ	263 নাম : গেৰেমছা দৈমাৰী পিতাৰ নাম: বিচুদা দৈমাৰী ঘৰ নং : 8৯ বয়স : 25 লিঙ্গ : পুৰুষ	LQX0332916 ফটো উপলব্ধ	264 নাম : আনিছা দৈমাৰী পিতাৰ নাম: বিচুদা দৈমাৰী ঘৰ নং : 8৯ বয়স : 24 লিঙ্গ : মহিলা	PVJ0052217 ফটো উপলব্ধ
265 নাম : অনখাং দৈমাৰী পিতাৰ নাম: ৰিমল দৈমাৰী ঘৰ নং : 49 বয়স : 22 লিঙ্গ : পুৰুষ	LQX1141738 ফটো উপলব্ধ	266 নাম : দেবেন দৈমাৰী পিতাৰ নাম: চুক্রাম দৈমাৰী ঘৰ নং : ৫০ বয়স : 62 লিঙ্গ : পুৰুষ	LQX6736487 ফটো উপলব্ধ	267 নাম : জিলিনা দৈমাৰী স্বামীৰ নাম: দেবেন দৈমাৰী ঘৰ নং : ৫০ বয়স : 58 লিঙ্গ : মহিলা	LQX6736498 ফটো উপলব্ধ
268 নাম : লেবেন দৈমাৰী পিতাৰ নাম: চুক্রাম দৈমাৰী ঘৰ নং : ৫০ বয়স : 56 লিঙ্গ : পুৰুষ	LQX6736501 ফটো উপলব্ধ	269 নাম : প্ৰনতি দৈমাৰী স্বামীৰ নাম: লেবেন দৈমাৰী ঘৰ নং : ৫০ বয়স : 42 লিঙ্গ : মহিলা	LQX6736512 ফটো উপলব্ধ	270 নাম : মঞ্জু দৈমাৰী পিতাৰ নাম: কমলা দৈমাৰী ঘৰ নং : 50 বয়স : 31 লিঙ্গ : মহিলা	LQX6744576 ফটো উপলব্ধ

271	LQX0361980	ফটো উপলব্ধ	নাম : যিহেঙ্কেল দৈমাৰী পিতাৰ নাম: দেবেন দৈমাৰী ঘৰ নং : ৫০ বয়স : 29 লিঙ্গ : পুৰুষ	272	LQX0362244	ফটো উপলব্ধ	নাম : জয়াশ্ৰী দৈমাৰী পিতাৰ নাম: দেবেন দৈমাৰী ঘৰ নং : ৫০ বয়স : 28 লিঙ্গ : মহিলা	273	LQX0122879	ফটো উপলব্ধ	নাম : গুৰিষস দৈমাৰী পিতাৰ নাম: কানুৰাম দৈমাৰী ঘৰ নং : 50 বয়স : 28 লিঙ্গ : পুৰুষ
274	LQX0333252	ফটো উপলব্ধ	নাম : হিৰিচ দৈমাৰী পিতাৰ নাম: লবেন দৈমাৰী ঘৰ নং : ৫০ বয়স : 26 লিঙ্গ : পুৰুষ	275	LQX1151679	ফটো উপলব্ধ	নাম : আছকিনা দৈমাৰী পিতাৰ নাম: লেবেন দৈমাৰী ঘৰ নং : ৫০ বয়স : 22 লিঙ্গ : মহিলা	276	LQX6736523	ফটো উপলব্ধ	নাম : চুবেন দৈমাৰী পিতাৰ নাম: থুমাছ দৈমাৰী ঘৰ নং : ৫১ বয়স : 68 লিঙ্গ : পুৰুষ
277	LQX6736534	ফটো উপলব্ধ	নাম : নীলাই দৈমাৰী স্বামীৰ নাম: চুবেন দৈমাৰী ঘৰ নং : ৫১ বয়স : 65 লিঙ্গ : মহিলা	278	LQX6736556	ফটো উপলব্ধ	নাম : কেশব দৈমাৰী পিতাৰ নাম: চুবেন দৈমাৰী ঘৰ নং : ৫১ বয়স : 46 লিঙ্গ : পুৰুষ	279	LQX6736545	ফটো উপলব্ধ	নাম : বাকেশ দৈমাৰী পিতাৰ নাম: চুবেন দৈমাৰী ঘৰ নং : ৫১ বয়স : 44 লিঙ্গ : পুৰুষ
280	LQX7702103	ফটো উপলব্ধ	নাম : মেহেৰ দৈমাৰী পিতাৰ নাম: বাকেশ দৈমাৰী ঘৰ নং : ৫১ বয়স : 21 লিঙ্গ : মহিলা	281	LQX6736578	ফটো উপলব্ধ	নাম : ৰোমালী দৈমাৰী স্বামীৰ নাম: নগেন্দ্র দৈমাৰী ঘৰ নং : ৫২ বয়স : 68 লিঙ্গ : মহিলা	282	LQX6736589	ফটো উপলব্ধ	নাম : ৰোনিকা দৈমাৰী পিতাৰ নাম: নগেন্দ্র দৈমাৰী ঘৰ নং : ৫২ বয়স : 42 লিঙ্গ : মহিলা
283	LQX8136854	ফটো উপলব্ধ	নাম : বৰ্ণালী খাখলাৰী পিতাৰ নাম: ৰমাচন খাখলাৰী ঘৰ নং : 52 বয়স : 42 লিঙ্গ : মহিলা	284	LQX6736614	ফটো উপলব্ধ	নাম : কিৰণ দৈমাৰী পিতাৰ নাম: মথি দৈমাৰী ঘৰ নং : ৫৩ বয়স : 66 লিঙ্গ : মহিলা	285	LQX6736625	ফটো উপলব্ধ	নাম : বিনন্দ দৈমাৰী পিতাৰ নাম: মথি দৈমাৰী ঘৰ নং : ৫৩ বয়স : 42 লিঙ্গ : পুৰুষ
286	LQX6744781	ফটো উপলব্ধ	নাম : দৰিথা দৈমাৰী পিতাৰ নাম: নিৰন দৈমাৰী ঘৰ নং : ৫৩ বয়স : 36 লিঙ্গ : মহিলা	287	PVJ0077990	ফটো উপলব্ধ	নাম : অমিদ দৈমাৰী পিতাৰ নাম: দেৱীদসন দৈমাৰী ঘৰ নং : 53 বয়স : 32 লিঙ্গ : পুৰুষ	288	LQX0235887	ফটো উপলব্ধ	নাম : অমত প্ৰভা দৈমাৰী স্বামীৰ নাম: বিনন্দা দৈমাৰী ঘৰ নং : ৫৩ বয়স : 29 লিঙ্গ : মহিলা
289	LQX6736636	ফটো উপলব্ধ	নাম : গহিন দৈমাৰী পিতাৰ নাম: ধনী দৈমাৰী ঘৰ নং : ৫৪ বয়স : 75 লিঙ্গ : পুৰুষ	290	LQX6736647	ফটো উপলব্ধ	নাম : ৰৈনী দৈমাৰী স্বামীৰ নাম: গহিন দৈমাৰী ঘৰ নং : ৫৪ বয়স : 70 লিঙ্গ : মহিলা	291	LQX6736658	ফটো উপলব্ধ	নাম : দিলীপ দৈমাৰী পিতাৰ নাম: গহিন দৈমাৰী ঘৰ নং : ৫৪ বয়স : 44 লিঙ্গ : পুৰুষ
292	LQX1605125	ফটো উপলব্ধ	নাম : বৃথ দৈমাৰী স্বামীৰ নাম: দালীপ দৈমাৰী ঘৰ নং : ৫৪ বয়স : 44 লিঙ্গ : মহিলা	293	LQX6736669	ফটো উপলব্ধ	নাম : ফিলিপ দৈমাৰী পিতাৰ নাম: গহিন দৈমাৰী ঘৰ নং : ৫৪ বয়স : 42 লিঙ্গ : পুৰুষ	294	LQX0091819	ফটো উপলব্ধ	নাম : কৃপা দৈমাৰী স্বামীৰ নাম: ফিলিপ দৈমাৰী ঘৰ নং : ৫৪ বয়স : 36 লিঙ্গ : মহিলা
295	LQX0572248	ফটো উপলব্ধ	নাম : চুচানা দৈমাৰী পিতাৰ নাম: দিলীপ দৈমাৰী ঘৰ নং : ৫৪ বয়স : 22 লিঙ্গ : মহিলা	296	PVJ0088161	ফটো উপলব্ধ	নাম : ইছমাইল দৈমাৰী পিতাৰ নাম: দিলীপ দৈমাৰী ঘৰ নং : 54 বয়স : 19 লিঙ্গ : পুৰুষ	297	LQX6744758	ফটো উপলব্ধ	নাম : চানচুমা বসুমতাৰী পিতাৰ নাম: মহেন্দ্ৰ বসুমতাৰী ঘৰ নং : 55 বয়স : 33 লিঙ্গ : পুৰুষ
298	LQX7688393	ফটো উপলব্ধ	নাম : মিলো চৰেন মাতৃৰ নাম: লক্ষ্মিজ হাসদা ঘৰ নং : 55 বয়স : 27 লিঙ্গ : মহিলা	299	LQX6736705	ফটো উপলব্ধ	নাম : দুৱা দৈমাৰী পিতাৰ নাম: জল্লা দৈমাৰী ঘৰ নং : ৫৬ বয়স : 62 লিঙ্গ : পুৰুষ	300	LQX6736727	ফটো উপলব্ধ	নাম : বৃতমল দৈমাৰী পিতাৰ নাম: জল্লা দৈমাৰী ঘৰ নং : ৫৬ বয়স : 58 লিঙ্গ : পুৰুষ

301 নাম : বেন দৈমাৰী স্বামীৰ নাম: দুব্ৰা দৈমাৰী ঘৰ নং : ৫৬ বয়স : 57 লিঙ্গ : মহিলা	LQX6736716 ফটো উপলব্ধ	302 নাম : ইল্লা দৈমাৰী স্বামীৰ নাম: বুতমল দৈমাৰী ঘৰ নং : ৫৬ বয়স : 56 লিঙ্গ : মহিলা	LQX6736738 ফটো উপলব্ধ	303 নাম : দৈমালু দৈমাৰী পিতাৰ নাম: দুব্ৰা দৈমাৰী ঘৰ নং : ৫৬ বয়স : 35 লিঙ্গ : পুৰুষ	LQX1605329 ফটো উপলব্ধ
304 নাম : মিজিথি দৈমাৰী স্বামীৰ নাম: দেমালু দৈমাৰী ঘৰ নং : ৫৬ বয়স : 31 লিঙ্গ : মহিলা	LQX1605330 ফটো উপলব্ধ	305 নাম : দিপালী দৈমাৰী পিতাৰ নাম: বুতমল দৈমাৰী ঘৰ নং : ৫৬ বয়স : 21 লিঙ্গ : মহিলা	LQX0333757 ফটো উপলব্ধ	306 নাম : প্ৰদীপ দৈমাৰী পিতাৰ নাম: পিতাৰ দৈমাৰী ঘৰ নং : ৫৭ বয়স : 60 লিঙ্গ : পুৰুষ	LQX6736749 ফটো উপলব্ধ
307 নাম : জানকী দৈমাৰী পিতাৰ নাম: পিতাৰ দৈমাৰী ঘৰ নং : ৫৭ বয়স : 55 লিঙ্গ : মহিলা	LQX6736761 ফটো উপলব্ধ	308 নাম : প্ৰতুল দৈমাৰী পিতাৰ নাম: পিতাৰ দৈমাৰী ঘৰ নং : ৫৭ বয়স : 52 লিঙ্গ : পুৰুষ	LQX6736772 ফটো উপলব্ধ	309 নাম : দয়বতী দৈমাৰী স্বামীৰ নাম: প্ৰদীপ দৈমাৰী ঘৰ নং : ৫৭ বয়স : 46 লিঙ্গ : মহিলা	LQX6736750 ফটো উপলব্ধ
310 নাম : আমিল দৈমাৰী পিতাৰ নাম: উপেন দৈমাৰী ঘৰ নং : ৫৭ বয়স : 46 লিঙ্গ : পুৰুষ	LQX0333013 ফটো উপলব্ধ	311 নাম : প্ৰনীত দৈমাৰী পিতাৰ নাম: পিতাৰ দৈমাৰী ঘৰ নং : ৫৭ বয়স : 40 লিঙ্গ : পুৰুষ	LQX6736794 ফটো উপলব্ধ	312 নাম : অনিমা দৈমাৰী স্বামীৰ নাম: প্ৰতুল দৈমাৰী ঘৰ নং : ৫৭ বয়স : 36 লিঙ্গ : মহিলা	LQX6744485 ফটো উপলব্ধ
313 নাম : ফুংখা দৈমাৰী পিতাৰ নাম: প্ৰদীপ দৈমাৰী ঘৰ নং : ৫৭ বয়স : 24 লিঙ্গ : পুৰুষ	LQX0464438 ফটো উপলব্ধ	314 নাম : কুশা বসুমতাৰী স্বামীৰ নাম: মাধিগা বসুমতাৰী ঘৰ নং : ৫৭ বয়স : 23 লিঙ্গ : মহিলা	LQX0496109 ফটো উপলব্ধ	315 নাম : প্ৰিয়া দৈমাৰী পিতাৰ নাম: প্ৰতুল দৈমাৰী ঘৰ নং : ৫৭ বয়স : 22 লিঙ্গ : মহিলা	LQX1129808 ফটো উপলব্ধ
316 নাম : ছাইৰিয়া দৈমাৰী পিতাৰ নাম: প্ৰদীপ দৈমাৰী ঘৰ নং : ৫৭ বয়স : 21 লিঙ্গ : মহিলা	LQX7673742 ফটো উপলব্ধ	317 নাম : লিতলী দৈমাৰী স্বামীৰ নাম: খালাচন দৈমাৰী ঘৰ নং : ৫৮ বয়স : 60 লিঙ্গ : মহিলা	LQX6736829 ফটো উপলব্ধ	318 নাম : প্ৰভাত দৈমাৰী পিতাৰ নাম: খালাচন দৈমাৰী ঘৰ নং : ৫৮ বয়স : 58 লিঙ্গ : পুৰুষ	LQX6736830 ফটো উপলব্ধ
319 নাম : বিবিচন দৈমাৰী পিতাৰ নাম: খালাচন দৈমাৰী ঘৰ নং : ৫৮ বয়স : 52 লিঙ্গ : পুৰুষ	LQX6736852 ফটো উপলব্ধ	320 নাম : মাজনী দৈমাৰী স্বামীৰ নাম: প্ৰভাত দৈমাৰী ঘৰ নং : ৫৮ বয়স : 49 লিঙ্গ : মহিলা	LQX6736841 ফটো উপলব্ধ	321 নাম : সঞ্জিব বসুমতাৰী মাতৃৰ নাম: চন্দ্ৰী বসুমতাৰী ঘৰ নং : 58 বয়স : 48 লিঙ্গ : পুৰুষ	LQX6744532 ফটো উপলব্ধ
322 নাম : বিফল দৈমাৰী স্বামীৰ নাম: বিবিচন দৈমাৰী ঘৰ নং : ৫৮ বয়স : 47 লিঙ্গ : মহিলা	LQX0095927 ফটো উপলব্ধ	323 নাম : বাজু মাৰ্দি পিতাৰ নাম: লক্ষন মাৰ্দি ঘৰ নং : ৫৮ বয়স : 40 লিঙ্গ : পুৰুষ	LQX1605396 ফটো উপলব্ধ	324 নাম : আয়েশা দাঙ্গমাৰী পিতাৰ নাম: প্ৰভাত দৈমাৰী ঘৰ নং : ৫৮ বয়স : 25 লিঙ্গ : মহিলা	LQX0332908 ফটো উপলব্ধ
325 নাম : খাচাউ দৈমাৰী পিতাৰ নাম: হুনাৰু দৈমাৰী ঘৰ নং : ৫৯ বয়স : 72 লিঙ্গ : পুৰুষ	LQX6736874 ফটো উপলব্ধ	326 নাম : প্ৰেমদা দৈমাৰী স্বামীৰ নাম: খাচাউ দৈমাৰী ঘৰ নং : ৫৯ বয়স : 68 লিঙ্গ : মহিলা	LQX6736885 ফটো উপলব্ধ	327 নাম : বৰ্ণ দৈমাৰী পিতাৰ নাম: খাচাউ দৈমাৰী ঘৰ নং : ৫৯ বয়স : 48 লিঙ্গ : পুৰুষ	LQX6736896 ফটো উপলব্ধ
328 নাম : স্বৰ্ণ দৈমাৰী পিতাৰ নাম: খাচাউ দৈমাৰী ঘৰ নং : ৫৯ বয়স : 45 লিঙ্গ : পুৰুষ	LQX6736909 ফটো উপলব্ধ	329 নাম : ভনীতা দৈমাৰী স্বামীৰ নাম: স্বৰ্ণ দৈমাৰী ঘৰ নং : ৫৯ বয়স : 45 লিঙ্গ : মহিলা	LQX6736921 ফটো উপলব্ধ	330 নাম : কনক দৈমাৰী পিতাৰ নাম: খাচাউ দৈমাৰী ঘৰ নং : ৫৯ বয়স : 40 লিঙ্গ : পুৰুষ	LQX6736910 ফটো উপলব্ধ

331 নাম : নীৰোতা দৈমাৰী স্বামীৰ নাম: কনক দৈমাৰী ঘৰ নং : ৫৯ বয়স : 34 লিঙ্গ : মহিলা	LQX6744952 ফটো উপলব্ধ	332 নাম : মনি মাৰ্দি স্বামীৰ নাম: ৰাজু মাৰ্দি ঘৰ নং : ৫৯ বয়স : 33 লিঙ্গ : মহিলা	LQX0240606 ফটো উপলব্ধ	333 নাম : চামহাৰ দৈমাৰী পিতাৰ নাম: পূৰ্ণ দৈমাৰী ঘৰ নং : ৫৯ বয়স : 24 লিঙ্গ : পুৰুষ	LQX1118090 ফটো উপলব্ধ
334 নাম : বেৰসৌন দৈমাৰী পিতাৰ নাম: বন দৈমাৰী ঘৰ নং : ৫৯ বয়স : 21 লিঙ্গ : পুৰুষ	PVJ0025767 ফটো উপলব্ধ	335 নাম : বিৰেন বাগ্গাৰী পিতাৰ নাম: খেংখা বাগ্গাৰী ঘৰ নং : ৬০ বয়স : 58 লিঙ্গ : পুৰুষ	LQX6736943 ফটো উপলব্ধ	336 নাম : অনিমা বাগ্গাৰী স্বামীৰ নাম: বিৰেন বাগ্গাৰী ঘৰ নং : ৬০ বয়স : 52 লিঙ্গ : মহিলা	LQX6736954 ফটো উপলব্ধ
337 নাম : খনতী বাগ্গাৰী পিতাৰ নাম: খেংখা বাগ্গাৰী ঘৰ নং : ৬০ বয়স : 48 লিঙ্গ : পুৰুষ	LQX6736965 ফটো উপলব্ধ	338 নাম : নিৰো বাগ্গাৰী স্বামীৰ নাম: খুনতী বাগ্গাৰী ঘৰ নং : ৬০ বয়স : 42 লিঙ্গ : মহিলা	LQX6736976 ফটো উপলব্ধ	339 নাম : চিনোদ বাগ্গাৰী পিতাৰ নাম: খেংখা বাগ্গাৰী ঘৰ নং : ৬০ বয়স : 40 লিঙ্গ : পুৰুষ	LQX6736987 ফটো উপলব্ধ
340 নাম : দিপালী বাগ্গাৰী স্বামীৰ নাম: চিনত বাগ্গাৰী ঘৰ নং : ৬০ বয়স : 37 লিঙ্গ : মহিলা	LQX1605216 ফটো উপলব্ধ	341 নাম : বিউতী বাগ্গাৰী পিতাৰ নাম: বিৰেন বাগ্গাৰী ঘৰ নং : ৬০ বয়স : 30 লিঙ্গ : মহিলা	LQX1605205 ফটো উপলব্ধ	342 নাম : প্ৰবীন বাগ্গাৰী পিতাৰ নাম: বিৰেন বাগ্গাৰী ঘৰ নং : ৬০ বয়স : 28 লিঙ্গ : পুৰুষ	LQX0242909 ফটো উপলব্ধ
343 নাম : জিনা দৈমাৰী স্বামীৰ নাম: অমিত দৈমাৰী ঘৰ নং : 60 বয়স : 25 লিঙ্গ : মহিলা	LQX0546408 ফটো উপলব্ধ	344 নাম : সুনিতা বাগ্গাৰী পিতাৰ নাম: খুনতী বাগ্গাৰী ঘৰ নং : ৬০ বয়স : 24 লিঙ্গ : মহিলা	LQX0395244 ফটো উপলব্ধ	345 নাম : বিংকি বাগ্গাৰী পিতাৰ নাম: বিৰেন বাগ্গাৰী ঘৰ নং : ৬০ বয়স : 22 লিঙ্গ : মহিলা	LQX0574939 ফটো উপলব্ধ
346 নাম : প্ৰকাশ বাগ্গাৰী পিতাৰ নাম: খুনতী বাগ্গাৰী ঘৰ নং : 60 বয়স : 22 লিঙ্গ : পুৰুষ	LQX7674153 ফটো উপলব্ধ	347 নাম : হেনা বাগ্গাৰী পিতাৰ নাম: খুনতী বাগ্গাৰী ঘৰ নং : 60 বয়স : 20 লিঙ্গ : মহিলা	PVJ0113076 ফটো উপলব্ধ	348 নাম : খগেন দৈমাৰী পিতাৰ নাম: ডেভিড দৈমাৰী ঘৰ নং : ৬১ বয়স : 75 লিঙ্গ : পুৰুষ	LQX6736998 ফটো উপলব্ধ
349 নাম : হুতী দৈমাৰী স্বামীৰ নাম: খগেন দৈমাৰী ঘৰ নং : ৬১ বয়স : 72 লিঙ্গ : মহিলা	LQX6737004 ফটো উপলব্ধ	350 নাম : জিতেন দৈমাৰী পিতাৰ নাম: খগেন দৈমাৰী ঘৰ নং : ৬১ বয়স : 45 লিঙ্গ : পুৰুষ	LQX6737015 ফটো উপলব্ধ	351 নাম : হেমনা দৈমাৰী পিতাৰ নাম: খগেন দৈমাৰী ঘৰ নং : ৬১ বয়স : 41 লিঙ্গ : মহিলা	LQX6737037 ফটো উপলব্ধ
352 নাম : সাবিত্ৰী দৈমাৰী স্বামীৰ নাম: জিতেন দৈমাৰী ঘৰ নং : ৬১ বয়স : 40 লিঙ্গ : মহিলা	LQX0518555 ফটো উপলব্ধ	S 353 নাম : বনতি দৈমাৰী পিতাৰ নাম: খগেন দৈমাৰী ঘৰ নং : ৬১ বয়স : ৪৭ লিঙ্গ : মহিলা	LQX6737059 ফটো উপলব্ধ	354 নাম : মিচন দৈমাৰী পিতাৰ নাম: ডেভিড দৈমাৰী ঘৰ নং : ৬২ বয়স : 60 লিঙ্গ : পুৰুষ	LQX6737082 ফটো উপলব্ধ
355 নাম : বিলাইশ্ৰী দৈমাৰী স্বামীৰ নাম: মিচন দৈমাৰী ঘৰ নং : ৬২ বয়স : 55 লিঙ্গ : মহিলা	LQX6737093 ফটো উপলব্ধ	356 নাম : জাতিচন দৈমাৰী পিতাৰ নাম: ডেভিড দৈমাৰী ঘৰ নং : ৬২ বয়স : 47 লিঙ্গ : পুৰুষ	LQX6737106 ফটো উপলব্ধ	357 নাম : পুলশ্ৰী দৈমাৰী স্বামীৰ নাম: জাতিচন দৈমাৰী ঘৰ নং : ৬২ বয়স : 43 লিঙ্গ : মহিলা	LQX0333385 ফটো উপলব্ধ
358 নাম : ফৌৰমায়াছা বসুমতাৰী পিতাৰ নাম: বিমল বসুমতাৰী ঘৰ নং : ৬২ বয়স : 27 লিঙ্গ : পুৰুষ	LQX0227132 ফটো উপলব্ধ	359 নাম : সোণালী দৈমাৰী পিতাৰ নাম: মিশন দৈমাৰী ঘৰ নং : ৬২ বয়স : 20 লিঙ্গ : মহিলা	PVJ0023044 ফটো উপলব্ধ	360 নাম : নিৰনী দৈমাৰী স্বামীৰ নাম: ৰোদিন দৈমাৰী ঘৰ নং : ৬৩ বয়স : 48 লিঙ্গ : মহিলা	LQX6737139 ফটো উপলব্ধ

361 নাম : হান্না দৈমাৰী পিতাৰ নাম: গোবিন্দ দৈমাৰী ঘৰ নং : ৬৩ বয়স : 33 লিঙ্গ : মহিলা	LQX6744872 ফটো উপলব্ধ	362 নাম : মমিতা দৈমাৰী পিতাৰ নাম: বিনোদ দৈমাৰী ঘৰ নং : ৬৩ বয়স : 31 লিঙ্গ : মহিলা	LQX0101089 ফটো উপলব্ধ	363 নাম : জৰ্জ দৈমাৰী পিতাৰ নাম: বিনোদ দৈমাৰী ঘৰ নং : ৬৩ বয়স : 30 লিঙ্গ : পুৰুষ	LQX0101196 ফটো উপলব্ধ
364 নাম : কনক বসুমতাৰী পিতাৰ নাম: লাজাৰ বসুমতাৰী ঘৰ নং : ৬৪ বয়স : 54 লিঙ্গ : পুৰুষ	LQX6737140 ফটো উপলব্ধ	365 নাম : বিজিনা বসুমতাৰী স্বামীৰ নাম: কনক বসুমতাৰী ঘৰ নং : ৬৪ বয়স : 50 লিঙ্গ : মহিলা	LQX6737151 ফটো উপলব্ধ	S 366 নাম : গৌজোনশ্ৰী বসুমতাৰী পিতাৰ নাম: কনক বসুমতাৰী ঘৰ নং : ৬৪ বয়স : 33 লিঙ্গ : মহিলা	LQX6744883 ফটো উপলব্ধ
367 নাম : মাইনাও বসুমতাৰী পিতাৰ নাম: কনক বসুমতাৰী ঘৰ নং : ৬৪ বয়স : 31 লিঙ্গ : মহিলা	LQX6744894 ফটো উপলব্ধ	368 নাম : জমনচিং চৰে ন পিতাৰ নাম: বিক্রম চৰে ন ঘৰ নং : ৬৫ বয়স : 38 লিঙ্গ : পুৰুষ	LQX6737173 ফটো উপলব্ধ	369 নাম : মাজি তুদু পিতাৰ নাম: বৰকা তুদু ঘৰ নং : ৬৬ বয়স : 49 লিঙ্গ : পুৰুষ	LQX6737195 ফটো উপলব্ধ
370 নাম : পানী মুৰ্ম স্বামীৰ নাম: মাজি তুদু ঘৰ নং : ৬৬ বয়স : 45 লিঙ্গ : মহিলা	LQX6737208 ফটো উপলব্ধ	371 নাম : বাৰকা টুডু পিতাৰ নাম: মাজি টুডু ঘৰ নং : ৬৬ বয়স : 28 লিঙ্গ : পুৰুষ	LQX0361303 ফটো উপলব্ধ	372 নাম : লক্ষী হেমৰম স্বামীৰ নাম: অনিল তুদু ঘৰ নং : ৬৭ বয়স : 60 লিঙ্গ : মহিলা	LQX6737220 ফটো উপলব্ধ
373 নাম : সম তুদু পিতাৰ নাম: অনিল তুদু ঘৰ নং : ৬৭ বয়স : 40 লিঙ্গ : পুৰুষ	LQX6737231 ফটো উপলব্ধ	374 নাম : স্বাদ চেণ স্বামীৰ নাম: সম টুডু ঘৰ নং : ৬৭ বয়স : 39 লিঙ্গ : মহিলা	LQX0362319 ফটো উপলব্ধ	375 নাম : শচিল টুডু পিতাৰ নাম: অনিল টুডু ঘৰ নং : ৬৭ বয়স : 34 লিঙ্গ : পুৰুষ	LQX0361220 ফটো উপলব্ধ
376 নাম : লক্ষীময় হাচদা স্বামীৰ নাম: সম চৰেন ঘৰ নং : ৬৮ বয়স : 48 লিঙ্গ : মহিলা	LQX6737253 ফটো উপলব্ধ	377 নাম : বিংট চৰেন পিতাৰ নাম: সম চৰেন ঘৰ নং : ৬৮ বয়স : 39 লিঙ্গ : পুৰুষ	LQX0249599 ফটো উপলব্ধ	378 নাম : সনি বাম টুডু পিতাৰ নাম: ফিলু টুডু ঘৰ নং : ৬৮ বয়স : 35 লিঙ্গ : পুৰুষ	LQX0487256 ফটো উপলব্ধ
379 নাম : আমিন তুদু পিতাৰ নাম: খিলো তুদু ঘৰ নং : ৬৯ বয়স : 44 লিঙ্গ : পুৰুষ	LQX6737286 ফটো উপলব্ধ	380 নাম : পিমা মুৰ্ম স্বামীৰ নাম: আমিন তুদু ঘৰ নং : ৬৯ বয়স : 43 লিঙ্গ : মহিলা	LQX6737297 ফটো উপলব্ধ	381 নাম : চুবাচ মুৰ্ম পিতাৰ নাম: বাবুৰাম মুৰ্ম ঘৰ নং : ৬৯ বয়স : 34 লিঙ্গ : পুৰুষ	LQX0361311 ফটো উপলব্ধ
382 নাম : চাবিনা হাচদা স্বামীৰ নাম: নৰেন হাচদা ঘৰ নং : ৬৯ বয়স : 34 লিঙ্গ : মহিলা	LQX0362350 ফটো উপলব্ধ	383 নাম : কান্দুৰাম বসুমতাৰী পিতাৰ নাম: লাজাৰ বসুমতাৰী ঘৰ নং : ৭০ বয়স : 62 লিঙ্গ : পুৰুষ	LQX6737311 ফটো উপলব্ধ	384 নাম : ৰোমিলা বসুমতাৰী স্বামীৰ নাম: কান্দুৰাম বসুমতাৰী ঘৰ নং : ৭০ বয়স : 55 লিঙ্গ : মহিলা	LQX6737322 ফটো উপলব্ধ
385 নাম : অনচুমা বসুমতাৰী পিতাৰ নাম: কান্দুৰাম বসুমতাৰী ঘৰ নং : ৭০ বয়স : 35 লিঙ্গ : পুৰুষ	LQX6737333 ফটো উপলব্ধ	386 নাম : চানচুমা বসুমতাৰী পিতাৰ নাম: কান্দুৰাম বসুমতাৰী ঘৰ নং : ৭০ বয়স : 31 লিঙ্গ : পুৰুষ	LQX6745013 ফটো উপলব্ধ	387 নাম : নাৰে মোছাহাৰী স্বামীৰ নাম: কালিচৰন মোছাহাৰী ঘৰ নং : ৭১ বয়স : 62 লিঙ্গ : মহিলা	LQX6737344 ফটো উপলব্ধ
388 নাম : সঞ্জীৱ মোছাহাৰী পিতাৰ নাম: কালিচৰন মোছাহাৰী ঘৰ নং : ৭১ বয়স : 40 লিঙ্গ : পুৰুষ	LQX6737366 ফটো উপলব্ধ	389 নাম : মাইনাও বসুমতাৰী স্বামীৰ নাম: সঞ্জীৱ মোছাহাৰী ঘৰ নং : ৭১ বয়স : 34 লিঙ্গ : মহিলা	LQX0107789 ফটো উপলব্ধ	390 নাম : মিনতী বসুমতাৰী স্বামীৰ নাম: নিৰ্মল বসুমতাৰী ঘৰ নং : ৭২ বয়স : 69 লিঙ্গ : মহিলা	LQX6737388 ফটো উপলব্ধ

391 নাম : জোৰন বসুমতাৰী পিতাৰ নাম: নিৰ্মল বসুমতাৰী ঘৰ নং : ৭২ বয়স : 50 লিঙ্গ : পুৰুষ	LQX6737399 ফটো উপলব্ধ	392 নাম : বন্থা বসুমতাৰী স্বামীৰ নাম: জুবন বসুমতাৰী ঘৰ নং : ৭২ বয়স : 44 লিঙ্গ : মহিলা	LQX0253526 ফটো উপলব্ধ	393 নাম : অৰন বসুমতাৰী পিতাৰ নাম: নিৰ্মল বসুমতাৰী ঘৰ নং : ৭২ বয়স : 42 লিঙ্গ : পুৰুষ	LQX1605249 ফটো উপলব্ধ
394 নাম : পুৰণ বসুমতাৰী পিতাৰ নাম: নিৰ্মল বসুমতাৰী ঘৰ নং : ৭২ বয়স : 39 লিঙ্গ : পুৰুষ	LQX6737402 ফটো উপলব্ধ	395 নাম : সঞ্জিতা দৈমাৰী স্বামীৰ নাম: পুৰন বসুমতাৰী ঘৰ নং : ৭২ বয়স : 25 লিঙ্গ : মহিলা	LQX0508275 ফটো উপলব্ধ	396 নাম : সোনামল বসুমতাৰী পিতাৰ নাম: দেবিদ বসুমতাৰী ঘৰ নং : ৭৩ বয়স : 60 লিঙ্গ : পুৰুষ	LQX6737424 ফটো উপলব্ধ
397 নাম : বাসন্তি বসুমতাৰী স্বামীৰ নাম: সোনামল বসুমতাৰী ঘৰ নং : ৭৩ বয়স : 52 লিঙ্গ : মহিলা	LQX6737435 ফটো উপলব্ধ	398 নাম : উজ্জল বসুমতাৰী পিতাৰ নাম: সোনামল বসুমতাৰী ঘৰ নং : ৭৩ বয়স : 38 লিঙ্গ : পুৰুষ	LQX6737446 ফটো উপলব্ধ	399 নাম : দেশেশ্বৰী বোৰো স্বামীৰ নাম: উতজল বসুমতাৰী ঘৰ নং : ৭৩ বয়স : 34 লিঙ্গ : মহিলা	LQX0420877 ফটো উপলব্ধ
400 নাম : চান্চলী খাখলাৰী স্বামীৰ নাম: ছানচোৰাঙ্গ বসুমতাৰী ঘৰ নং : 73 বয়স : 34 লিঙ্গ : মহিলা	LQX7674310 ফটো উপলব্ধ	401 নাম : দানস্বোৰাং বসুমতাৰী পিতাৰ নাম: সোনামল বসুমতাৰী ঘৰ নং : 73 বয়স : 33 লিঙ্গ : পুৰুষ	LQX6744930 ফটো উপলব্ধ	402 নাম : ছানচোৰাঙ্গ বসুমতাৰী পিতাৰ নাম: চোনামল বসুমতাৰী ঘৰ নং : ৭৩ বয়স : 32 লিঙ্গ : পুৰুষ	LQX0254557 ফটো উপলব্ধ
403 নাম : সূৰ্যমল বসুমতাৰী পিতাৰ নাম: দেবিদ বসুমতাৰী ঘৰ নং : ৭৪ বয়স : 58 লিঙ্গ : পুৰুষ	LQX6737457 ফটো উপলব্ধ	404 নাম : মৰমী বসুমতাৰী স্বামীৰ নাম: সূৰ্যমল বসুমতাৰী ঘৰ নং : ৭৪ বয়স : 50 লিঙ্গ : মহিলা	LQX6737468 ফটো উপলব্ধ	405 নাম : গৌমসাৰ বসুমতাৰী পিতাৰ নাম: সূৰ্যমল বসুমতাৰী ঘৰ নং : ৭৪ বয়স : 32 লিঙ্গ : পুৰুষ	LQX1605158 ফটো উপলব্ধ
406 নাম : মনিকা বসুমতাৰী স্বামীৰ নাম: গৌমসাৰ বসুমতাৰী ঘৰ নং : ৭৪ বয়স : 31 লিঙ্গ : মহিলা	LQX1605170 ফটো উপলব্ধ	407 নাম : হস্তাঙ্গি বসুমতাৰী পিতাৰ নাম: সূৰ্যমল বসুমতাৰী ঘৰ নং : ৭৪ বয়স : 30 লিঙ্গ : পুৰুষ	LQX0278010 ফটো উপলব্ধ	408 নাম : মঞ্জ বসুমতাৰী স্বামীৰ নাম: হস্তাঙ্গি বসুমতাৰী ঘৰ নং : ৭৪ বয়স : 26 লিঙ্গ : মহিলা	LQX0278002 ফটো উপলব্ধ
409 নাম : ছুছৰাং বসুমতাৰী মাতৃৰ নাম: মৰমী বসুমতাৰী ঘৰ নং : ৭৪ বয়স : 23 লিঙ্গ : পুৰুষ	LQX1152396 ফটো উপলব্ধ	410 নাম : দয়াবতী দৈমাৰী স্বামীৰ নাম: পিয়ৰচন দৈমাৰী ঘৰ নং : ৭৫ বয়স : 62 লিঙ্গ : মহিলা	LQX6737480 ফটো উপলব্ধ	411 নাম : সাবিত্ৰী দৈমাৰী পিতাৰ নাম: পিয়ৰচন দৈমাৰী ঘৰ নং : ৭৫ বয়স : 38 লিঙ্গ : মহিলা	LQX6737491 ফটো উপলব্ধ
412 নাম : জয়ন বসুমতাৰী পিতাৰ নাম: জৌতচন বসুমতাৰী ঘৰ নং : ৭৬ বয়স : 58 লিঙ্গ : পুৰুষ	LQX6737526 ফটো উপলব্ধ	413 নাম : অজিতা বসুমতাৰী স্বামীৰ নাম: জুনৈল বসুমতাৰী ঘৰ নং : ৭৬ বয়স : 44 লিঙ্গ : মহিলা	LQX0333211 ফটো উপলব্ধ	414 নাম : জুনৈল বসুমতাৰী পিতাৰ নাম: জৰ্বসন বসুমতাৰী ঘৰ নং : ৭৬ বয়স : 42 লিঙ্গ : পুৰুষ	LQX6737537 ফটো উপলব্ধ
415 নাম : আলবিশ বসুমতাৰী পিতাৰ নাম: জুনৈল বসুমতাৰী ঘৰ নং : ৭৬ বয়স : 20 লিঙ্গ : পুৰুষ	PVJ0045633 ফটো উপলব্ধ	416 নাম : জয়মল বসুমতাৰী পিতাৰ নাম: জৰ্বসন বসুমতাৰী ঘৰ নং : ৭৭ বয়স : 52 লিঙ্গ : পুৰুষ	LQX6737548 ফটো উপলব্ধ	417 নাম : ৰিতা বসুমতাৰী স্বামীৰ নাম: জয়মল বসুমতাৰী ঘৰ নং : ৭৭ বয়স : 48 লিঙ্গ : মহিলা	LQX6737559 ফটো উপলব্ধ
418 নাম : বিজ্ঞতা বসুমতাৰী পিতাৰ নাম: জয়মল বসুমতাৰী ঘৰ নং : ৭৭ বয়স : 38 লিঙ্গ : মহিলা	LQX6737560 ফটো উপলব্ধ	419 নাম : নিজম বসুমতাৰী পিতাৰ নাম: জয়মল বসুমতাৰী ঘৰ নং : ৭৭ বয়স : 33 লিঙ্গ : মহিলা	LQX1605374 ফটো উপলব্ধ	420 নাম : বিউতী বসুমতাৰী পিতাৰ নাম: জয়মল বসুমতাৰী ঘৰ নং : ৭৭ বয়স : 29 লিঙ্গ : মহিলা	LQX0361964 ফটো উপলব্ধ

421 নাম : সুৰেন দৈমাৰী পিতাৰ নাম: নবিন দৈমাৰী ঘৰ নং : ৮০ বয়স : 58 লিঙ্গ : পুৰুষ	LQX6737571 ফটো উপলব্ধ	422 নাম : বীতা দৈমাৰী স্বামীৰ নাম: সুৰেন দৈমাৰী ঘৰ নং : ৮০ বয়স : 40 লিঙ্গ : মহিলা	LQX6737582 ফটো উপলব্ধ	423 নাম : সুনামনি দৈমাৰী স্বামীৰ নাম: প্রমোদ দৈমাৰী ঘৰ নং : ৮১ বয়স : 65 লিঙ্গ : মহিলা	LQX6737606 ফটো উপলব্ধ
424 নাম : বনজিত দৈমাৰী পিতাৰ নাম: প্রমোদ দৈমাৰী ঘৰ নং : ৮১ বয়স : 44 লিঙ্গ : পুৰুষ	LQX6737639 ফটো উপলব্ধ	425 নাম : অৰচনজলি দৈমাৰী স্বামীৰ নাম: বঞ্জিত দৈমাৰী ঘৰ নং : ৮১ বয়স : 43 লিঙ্গ : মহিলা	LQX6737640 ফটো উপলব্ধ	426 নাম : জুবী দৈমাৰী দৈমাৰী পিতাৰ নাম: বঞ্জিত দৈমাৰী ঘৰ নং : ৮১ বয়স : 22 লিঙ্গ : মহিলা	LQX7660848 ফটো উপলব্ধ
427 নাম : অজিত দৈমাৰী পিতাৰ নাম: প্রমোদ দৈমাৰী ঘৰ নং : ৮১ বয়স : 55 লিঙ্গ : পুৰুষ	LQX6737673 ফটো উপলব্ধ	428 নাম : নীতা দৈমাৰী স্বামীৰ নাম: অজিত দৈমাৰী ঘৰ নং : ৮১ বয়স : 45 লিঙ্গ : মহিলা	LQX6737684 ফটো উপলব্ধ	429 নাম : ইমানুৱেল দৈমাৰী পিতাৰ নাম: অজিত দৈমাৰী ঘৰ নং : ৮১ বয়স : 29 লিঙ্গ : পুৰুষ	LQX0115139 ফটো উপলব্ধ
430 নাম : এঞ্জানী দৈমাৰী দৈমাৰী স্বামীৰ নাম: ইমানুয়েল দৈমাৰী ঘৰ নং : ৮২ বয়স : 25 লিঙ্গ : মহিলা	LQX7660830 ফটো উপলব্ধ	431 নাম : অঞ্জনা দৈমাৰী পিতাৰ নাম: অজিত দৈমাৰী ঘৰ নং : ৮২ বয়স : 25 লিঙ্গ : মহিলা	LQX0332924 ফটো উপলব্ধ	432 নাম : অৰুনা দৈমাৰী পিতাৰ নাম: সংবাৰ দৈমাৰী ঘৰ নং : ৮৩ বয়স : 68 লিঙ্গ : মহিলা	LQX6737708 ফটো উপলব্ধ
433 নাম : অঞ্জিমা দৈমাৰী পিতাৰ নাম: চুৰেশ দৈমাৰী ঘৰ নং : ৮৩ বয়স : 35 লিঙ্গ : মহিলা	LQX1605352 ফটো উপলব্ধ	434 নাম : বিৰজন দৈমাৰী পিতাৰ নাম: চুৰেশ চন্দ্ৰ দৈমাৰী ঘৰ নং : ৮৩ বয়স : 30 লিঙ্গ : পুৰুষ	LQX1605363 ফটো উপলব্ধ	435 নাম : পিয়ালী দৈমাৰী স্বামীৰ নাম: বিৰজন দৈমাৰী ঘৰ নং : ৮৩ বয়স : 29 লিঙ্গ : মহিলা	LQX0115519 ফটো উপলব্ধ
436 নাম : চুৰে ন দৈমাৰী পিতাৰ নাম: য়োনাথন দৈমাৰী ঘৰ নং : ৮৪ বয়স : 74 লিঙ্গ : পুৰুষ	LQX6737720 ফটো উপলব্ধ	437 নাম : মনিকা দৈমাৰী স্বামীৰ নাম: চুৰে ন দৈমাৰী ঘৰ নং : ৮৪ বয়স : 68 লিঙ্গ : মহিলা	LQX6737731 ফটো উপলব্ধ	438 নাম : মাজু দৈমাৰী পিতাৰ নাম: চুৰে ন দৈমাৰী ঘৰ নং : ৮৪ বয়স : 48 লিঙ্গ : পুৰুষ	LQX6737742 ফটো উপলব্ধ
439 নাম : মনোজ দৈমাৰী পিতাৰ নাম: চুৰেন দৈমাৰী ঘৰ নং : ৮৪ বয়স : 45 লিঙ্গ : পুৰুষ	LQX6737764 ফটো উপলব্ধ	440 নাম : মনদিত দৈমাৰী পিতাৰ নাম: চুৰেন দৈমাৰী ঘৰ নং : ৮৪ বয়স : 42 লিঙ্গ : পুৰুষ	LQX6737775 ফটো উপলব্ধ	441 নাম : বিনালী দৈমাৰী স্বামীৰ নাম: মাজু দৈমাৰী ঘৰ নং : ৮৪ বয়স : 42 লিঙ্গ : মহিলা	LQX6737753 ফটো উপলব্ধ
442 নাম : বিচতু দৈমাৰী পিতাৰ নাম: চুৰেন দৈমাৰী ঘৰ নং : ৮৪ বয়স : 38 লিঙ্গ : পুৰুষ	LQX6737786 ফটো উপলব্ধ	443 নাম : কুমাৰী দৈমাৰী স্বামীৰ নাম: মনোজ দৈমাৰী ঘৰ নং : ৮৪ বয়স : 32 লিঙ্গ : মহিলা	LQX0115949 ফটো উপলব্ধ	444 নাম : পূজা দৈমাৰী স্বামীৰ নাম: বিষ্ণু দৈমাৰী ঘৰ নং : ৮৪ বয়স : 29 লিঙ্গ : মহিলা	LQX0116079 ফটো উপলব্ধ
445 নাম : আশিস দৈমাৰী পিতাৰ নাম: মাজু দৈমাৰী ঘৰ নং : ৮৪ বয়স : 22 লিঙ্গ : পুৰুষ	LQX7674161 ফটো উপলব্ধ	446 নাম : খ্ৰীষ্টি দৈমাৰী পিতাৰ নাম: গনদা দৈমাৰী ঘৰ নং : ৮৫ বয়স : 48 লিঙ্গ : পুৰুষ	LQX6737800 ফটো উপলব্ধ	447 নাম : বনমি দৈমাৰী স্বামীৰ নাম: খ্ৰীষ্টি দৈমাৰী ঘৰ নং : ৮৫ বয়স : 44 লিঙ্গ : মহিলা	LQX6737811 ফটো উপলব্ধ
448 নাম : নাথুৰাম দৈমাৰী পিতাৰ নাম: গনদা দৈমাৰী ঘৰ নং : ৮৫ বয়স : 41 লিঙ্গ : পুৰুষ	LQX6737822 ফটো উপলব্ধ	449 নাম : জীনা দৈমাৰী পিতাৰ নাম: গনদা দৈমাৰী ঘৰ নং : ৮৫ বয়স : 38 লিঙ্গ : মহিলা	LQX6737833 ফটো উপলব্ধ	450 নাম : মাইন দৈমাৰী স্বামীৰ নাম: নাথুৰাম দৈমাৰী ঘৰ নং : ৮৫ বয়স : 37 লিঙ্গ : মহিলা	LQX0263707 ফটো উপলব্ধ

451 নাম : গোপাল দৈমাৰী পিতাৰ নাম: দিহিৰাম দৈমাৰী ঘৰ নং : ৮৬ বয়স : 58 লিঙ্গ : পুৰুষ	LQX6737844 ফটো উপলব্ধ	452 নাম : উপেন্দ্ৰ দৈমাৰী পিতাৰ নাম: গোপাল দৈমাৰী ঘৰ নং : ৮৬ বয়স : 31 লিঙ্গ : পুৰুষ	LQX0117069 ফটো উপলব্ধ	453 নাম : মাজনী দৈমাৰী পিতাৰ নাম: গোপাল দৈমাৰী ঘৰ নং : ৮৬ বয়স : 29 লিঙ্গ : মহিলা	LQX0333849 ফটো উপলব্ধ
454 নাম : সাবিতা দৈমাৰী পিতাৰ নাম: চঞ্চল দৈমাৰী দৈমাৰী ঘৰ নং : 86 বয়স : 28 লিঙ্গ : মহিলা	LQX0031419 ফটো উপলব্ধ	455 নাম : লাইমতী দৈমাৰী স্বামীৰ নাম: ৰাখৈপ দৈমাৰী ঘৰ নং : ৮৭ বয়স : 75 লিঙ্গ : মহিলা	LQX6737888 ফটো উপলব্ধ	456 নাম : হুনচন দৈমাৰী পিতাৰ নাম: ৰাখৈপ দৈমাৰী ঘৰ নং : ৮৭ বয়স : 50 লিঙ্গ : পুৰুষ	LQX6737866 ফটো উপলব্ধ
457 নাম : লোট দৈমাৰী স্বামীৰ নাম: হুনচন দৈমাৰী ঘৰ নং : ৮৭ বয়স : 44 লিঙ্গ : মহিলা	LQX6737877 ফটো উপলব্ধ	458 নাম : বিজুলী দৈমাৰী পিতাৰ নাম: হুনচন দৈমাৰী ঘৰ নং : ৮৭ বয়স : 31 লিঙ্গ : মহিলা	LQX1605238 ফটো উপলব্ধ	459 নাম : বিজু দৈমাৰী পিতাৰ নাম: হুনচন দৈমাৰী ঘৰ নং : ৮৭ বয়স : 28 লিঙ্গ : পুৰুষ	LQX0117879 ফটো উপলব্ধ
460 নাম : নাচনী দৈমাৰী পিতাৰ নাম: হুনচন দৈমাৰী ঘৰ নং : ৮৭ বয়স : 27 লিঙ্গ : মহিলা	LQX0333237 ফটো উপলব্ধ	461 নাম : গীটিমা দৈমাৰী স্বামীৰ নাম: বিজু দৈমাৰী ঘৰ নং : 87 বয়স : 27 লিঙ্গ : মহিলা	PVJ0146324 ফটো উপলব্ধ	462 নাম : সংবাৰ দৈমাৰী পিতাৰ নাম: য়োনাথন দৈমাৰী ঘৰ নং : ৮৮ বয়স : 60 লিঙ্গ : পুৰুষ	LQX6737899 ফটো উপলব্ধ
463 নাম : মিনা দৈমাৰী স্বামীৰ নাম: সংবাৰ দৈমাৰী ঘৰ নং : ৮৮ বয়স : 55 লিঙ্গ : মহিলা	LQX6737902 ফটো উপলব্ধ	464 নাম : ৰাজীৱ দৈমাৰী পিতাৰ নাম: সমবাৰ দৈমাৰী ঘৰ নং : ৮৮ বয়স : 34 লিঙ্গ : পুৰুষ	LQX6737924 ফটো উপলব্ধ	465 নাম : নমীতা দৈমাৰী পিতাৰ নাম: চংবাৰ দৈমাৰী ঘৰ নং : ৮৮ বয়স : 34 লিঙ্গ : মহিলা	LQX1605227 ফটো উপলব্ধ
466 নাম : বদিন টুড মাতৃৰ নাম: পীনী মুৰ্মু ঘৰ নং : 88 বয়স : 22 লিঙ্গ : মহিলা	LQX7688435 ফটো উপলব্ধ	467 নাম : মংগ্ৰেপ দাঙ্গমাৰী পিতাৰ নাম: য়োনাথন দৈমাৰী ঘৰ নং : ৮৯ বয়স : 58 লিঙ্গ : পুৰুষ	LQX6737935 ফটো উপলব্ধ	468 নাম : কপাহী দৈমাৰী স্বামীৰ নাম: মাংগ্ৰেপ দৈমাৰী ঘৰ নং : ৮৯ বয়স : 52 লিঙ্গ : মহিলা	LQX6737946 ফটো উপলব্ধ
469 নাম : ৰিচা দৈমাৰী পিতাৰ নাম: মাংগ্ৰেপ দৈমাৰী ঘৰ নং : ৮৯ বয়স : 40 লিঙ্গ : মহিলা	LQX6737957 ফটো উপলব্ধ	470 নাম : প্ৰিয় দৈমাৰী পিতাৰ নাম: মাংগ্ৰেপ দৈমাৰী ঘৰ নং : ৮৯ বয়স : 38 লিঙ্গ : মহিলা	LQX6737968 ফটো উপলব্ধ	471 নাম : ৰাৰীচ স্বৰ্গীয়াৰী পিতাৰ নাম: মানিক স্বৰ্গীয়াৰী ঘৰ নং : ৮৯ বয়স : 33 লিঙ্গ : পুৰুষ	LQX0361287 ফটো উপলব্ধ
472 নাম : ৰাজেন দৈমাৰী পিতাৰ নাম: মিখেল দৈমাৰী ঘৰ নং : ৯০ বয়স : 58 লিঙ্গ : পুৰুষ	LQX6737979 ফটো উপলব্ধ	473 নাম : ৰোবী দৈমাৰী স্বামীৰ নাম: ৰাজেন দৈমাৰী ঘৰ নং : ৯০ বয়স : 50 লিঙ্গ : মহিলা	LQX6737980 ফটো উপলব্ধ	474 নাম : ৰিচা দৈমাৰী স্বামীৰ নাম: বজেন দৈমাৰী ঘৰ নং : ৯১ বয়স : 49 লিঙ্গ : মহিলা	LQX0333070 ফটো উপলব্ধ
475 নাম : ব্ৰজেন দৈমাৰী পিতাৰ নাম: মিখেল দৈমাৰী ঘৰ নং : ৯১ বয়স : 48 লিঙ্গ : পুৰুষ	LQX6737991 ফটো উপলব্ধ	476 নাম : সাগৰ দৈমাৰী পিতাৰ নাম: ব্ৰজেন দৈমাৰী ঘৰ নং : 91 বয়স : 19 লিঙ্গ : পুৰুষ	PVJ0139170 ফটো উপলব্ধ	477 নাম : গাবুলী দৈমাৰী স্বামীৰ নাম: আদুৰা দৈমাৰী ঘৰ নং : ৯২ বয়স : 68 লিঙ্গ : মহিলা	LQX6738029 ফটো উপলব্ধ
478 নাম : ৰনাচন দৈমাৰী পিতাৰ নাম: আদুৰা দৈমাৰী ঘৰ নং : ৯২ বয়স : 42 লিঙ্গ : পুৰুষ	LQX6738063 ফটো উপলব্ধ	479 নাম : সুনীচৰ দৈমাৰী পিতাৰ নাম: আদুৰা দৈমাৰী ঘৰ নং : ৯২ বয়স : 40 লিঙ্গ : পুৰুষ	LQX6738074 ফটো উপলব্ধ	480 নাম : জোশ্না দৈমাৰী পিতাৰ নাম: আদুৰা দৈমাৰী ঘৰ নং : ৯২ বয়স : 38 লিঙ্গ : মহিলা	LQX6738085 ফটো উপলব্ধ

<p>481</p> <p>নাম : থনী দৈমাৰী স্বামীৰ নাম: সুনীচৰ দৈমাৰী ঘৰ নং : ৯২ বয়স : 36 লিঙ্গ : মহিলা</p> <p>LQX6738096</p> <p>ফটো উপলব্ধ</p>	<p>482</p> <p>নাম : কুপা দৈমাৰী স্বামীৰ নাম: বনাচন দৈমাৰী ঘৰ নং : ৯২ বয়স : 35 লিঙ্গ : মহিলা</p> <p>LQX1605192</p> <p>ফটো উপলব্ধ</p>	<p>483</p> <p>নাম : জখৰীয়া দৈমাৰী পিতাৰ নাম: জাইখাই দৈমাৰী ঘৰ নং : ৯৩ বয়স : 69 লিঙ্গ : পুৰুষ</p> <p>LQX6738109</p> <p>ফটো উপলব্ধ</p>
<p>484</p> <p>নাম : দুল দৈমাৰী পিতাৰ নাম: জখৰীয়া দৈমাৰী ঘৰ নং : ৯৩ বয়স : 48 লিঙ্গ : পুৰুষ</p> <p>LQX6738121</p> <p>ফটো উপলব্ধ</p>	<p>485</p> <p>নাম : ইয়াইল দৈমাৰী পিতাৰ নাম: জখৰীয়া দৈমাৰী ঘৰ নং : ৯৩ বয়স : 44 লিঙ্গ : পুৰুষ</p> <p>LQX6738132</p> <p>ফটো উপলব্ধ</p>	<p>486</p> <p>নাম : মৰিয়ম দৈমাৰী পিতাৰ নাম: জখৰীয়া দৈমাৰী ঘৰ নং : ৯৩ বয়স : 38 লিঙ্গ : মহিলা</p> <p>LQX6738165</p> <p>ফটো উপলব্ধ</p>
<p>487</p> <p>নাম : বাজসী দৈমাৰী স্বামীৰ নাম: ইয়াইল দৈমাৰী ঘৰ নং : ৯৩ বয়স : 33 লিঙ্গ : মহিলা</p> <p>LQX6744907</p> <p>ফটো উপলব্ধ</p>	<p>488</p> <p>নাম : জোনা দৈমাৰী পিতাৰ নাম: জখৰীয়া দৈমাৰী ঘৰ নং : ৯৩ বয়স : 31 লিঙ্গ : পুৰুষ</p> <p>LQX6744941</p> <p>ফটো উপলব্ধ</p>	<p>489</p> <p>নাম : লেবিয়া দৈমাৰী পিতাৰ নাম: জোখোৰিয়া দৈমাৰী ঘৰ নং : ৯৩ বয়স : 30 লিঙ্গ : মহিলা</p> <p>LQX1605136</p> <p>ফটো উপলব্ধ</p>
<p>490</p> <p>নাম : জয়মতী দৈমাৰী স্বামীৰ নাম: গবিন দৈমাৰী ঘৰ নং : ৯৪ বয়স : 66 লিঙ্গ : মহিলা</p> <p>LQX6738187</p> <p>ফটো উপলব্ধ</p>	<p>491</p> <p>নাম : প্ৰেমচন দৈমাৰী পিতাৰ নাম: গবিন দৈমাৰী ঘৰ নং : ৯৪ বয়স : 58 লিঙ্গ : পুৰুষ</p> <p>LQX6738198</p> <p>ফটো উপলব্ধ</p>	<p>492</p> <p>নাম : জোনালী দৈমাৰী স্বামীৰ নাম: প্ৰেমচন দৈমাৰী ঘৰ নং : ৯৪ বয়স : 55 লিঙ্গ : মহিলা</p> <p>LQX6738201</p> <p>ফটো উপলব্ধ</p>
<p>493</p> <p>নাম : অৰ্মিলা দৈমাৰী স্বামীৰ নাম: গোপালচন দৈমাৰী ঘৰ নং : ৯৪ বয়স : 43 লিঙ্গ : মহিলা</p> <p>LQX6738212</p> <p>ফটো উপলব্ধ</p>	<p>494</p> <p>নাম : এদোবাৰ্দ দৈমাৰী পিতাৰ নাম: গবিন দৈমাৰী ঘৰ নং : ৯৪ বয়স : 40 লিঙ্গ : পুৰুষ</p> <p>LQX6738223</p> <p>ফটো উপলব্ধ</p>	<p>495</p> <p>নাম : অহিমা দৈমাৰী স্বামীৰ নাম: ইদুৰাগ দৈমাৰী ঘৰ নং : ৯৪ বয়স : 35 লিঙ্গ : মহিলা</p> <p>LQX0270108</p> <p>ফটো উপলব্ধ</p>
<p>496</p> <p>নাম : চুজমা দৈমাৰী পিতাৰ নাম: প্ৰেমচন দৈমাৰী ঘৰ নং : ৯৪ বয়স : 30 লিঙ্গ : মহিলা</p> <p>LQX0270207</p> <p>ফটো উপলব্ধ</p>	<p>497</p> <p>নাম : জেমচ দৈমাৰী পিতাৰ নাম: প্ৰেমচন দৈমাৰী ঘৰ নং : ৯৪ বয়স : 27 লিঙ্গ : পুৰুষ</p> <p>LQX0361931</p> <p>ফটো উপলব্ধ</p>	<p>498</p> <p>নাম : চমবতি দৈমাৰী স্বামীৰ নাম: মনিৰাম দৈমাৰী ঘৰ নং : ৯৫ বয়স : 68 লিঙ্গ : মহিলা</p> <p>LQX6738278</p> <p>ফটো উপলব্ধ</p>
<p>499</p> <p>নাম : মাংতা দৈমাৰী পিতাৰ নাম: মনিৰাম দৈমাৰী ঘৰ নং : ৯৫ বয়স : 50 লিঙ্গ : পুৰুষ</p> <p>LQX6738303</p> <p>ফটো উপলব্ধ</p>	<p>500</p> <p>নাম : বাতুল দৈমাৰী পিতাৰ নাম: মনিৰাম দৈমাৰী ঘৰ নং : ৯৫ বয়স : 47 লিঙ্গ : পুৰুষ</p> <p>LQX6738314</p> <p>ফটো উপলব্ধ</p>	<p>501</p> <p>নাম : বিনিমাই দৈমাৰী স্বামীৰ নাম: মাংতা দৈমাৰী ঘৰ নং : ৯৫ বয়স : 44 লিঙ্গ : মহিলা</p> <p>LQX6738256</p> <p>ফটো উপলব্ধ</p>
<p>502</p> <p>নাম : আশা দৈমাৰী স্বামীৰ নাম: বাতুল দৈমাৰী ঘৰ নং : ৯৫ বয়স : 30 লিঙ্গ : মহিলা</p> <p>LQX0122127</p> <p>ফটো উপলব্ধ</p>	<p>503</p> <p>নাম : বিকাশ দৈমাৰী পিতাৰ নাম: মাংতা দৈমাৰী ঘৰ নং : ৯৫ বয়স : 26 লিঙ্গ : পুৰুষ</p> <p>LQX0227231</p> <p>ফটো উপলব্ধ</p>	<p>504</p> <p>নাম : বোশীৰী দৈমাৰী পিতাৰ নাম: মাংতা দৈমাৰী ঘৰ নং : ৯৫ বয়স : 24 লিঙ্গ : মহিলা</p> <p>LQX0432245</p> <p>ফটো উপলব্ধ</p>
<p>505</p> <p>নাম : কুশীৰী দৈমাৰী মাতৃৰ নাম: মাংতা দৈমাৰী ঘৰ নং : ৯৫ বয়স : 22 লিঙ্গ : মহিলা</p> <p>LQX0570036</p> <p>ফটো উপলব্ধ</p>	<p>506</p> <p>নাম : চনামতী দৈমাৰী স্বামীৰ নাম: অতুল দৈমাৰী ঘৰ নং : ৯৬ বয়স : 62 লিঙ্গ : মহিলা</p> <p>LQX6738347</p> <p>ফটো উপলব্ধ</p>	<p>507</p> <p>নাম : কানুৰাম দৈমাৰী পিতাৰ নাম: অতুল দৈমাৰী ঘৰ নং : ৯৬ বয়স : 60 লিঙ্গ : পুৰুষ</p> <p>LQX6738325</p> <p>ফটো উপলব্ধ</p>
<p>508</p> <p>নাম : জনমী দৈমাৰী স্বামীৰ নাম: কানুৰাম দৈমাৰী ঘৰ নং : ৯৬ বয়স : 55 লিঙ্গ : মহিলা</p> <p>LQX6738336</p> <p>ফটো উপলব্ধ</p>	<p>509</p> <p>নাম : সঞ্জনা দৈমাৰী পিতাৰ নাম: কানুৰাম দৈমাৰী ঘৰ নং : ৯৬ বয়স : 33 লিঙ্গ : মহিলা</p> <p>LQX6744985</p> <p>ফটো উপলব্ধ</p>	<p>510</p> <p>নাম : মাজনী দৈমাৰী স্বামীৰ নাম: গ্লোৰিওছ দৈমাৰী ঘৰ নং : ৯৬ বয়স : 24 লিঙ্গ : মহিলা</p> <p>LQX1153840</p> <p>ফটো উপলব্ধ</p>

511 নাম : পানীৰাম দৈমাৰী পিতাৰ নাম: অতুল দৈমাৰী ঘৰ নং : ৯৭ বয়স : 68 লিঙ্গ : পুৰুষ	LQX6738358 ফটো উপলব্ধ	512 নাম : বৈজন্তী দৈমাৰী স্বামীৰ নাম: পানীৰাম দৈমাৰী ঘৰ নং : ৯৭ বয়স : 62 লিঙ্গ : মহিলা	LQX6738369 ফটো উপলব্ধ	513 নাম : নয়মী দৈমাৰী পিতাৰ নাম: পানীৰাম দৈমাৰী ঘৰ নং : ৯৭ বয়স : 38 লিঙ্গ : মহিলা	LQX6738381 ফটো উপলব্ধ
514 নাম : নিউটন দৈমাৰী পিতাৰ নাম: পানীৰাম দৈমাৰী ঘৰ নং : ৯৭ বয়স : 34 লিঙ্গ : পুৰুষ	LQX6744996 ফটো উপলব্ধ	515 নাম : দাৰৰায় দৈমাৰী স্বামীৰ নাম: ন্যূটন দৈমাৰী ঘৰ নং : 97 বয়স : 34 লিঙ্গ : মহিলা	PVJ0146142 ফটো উপলব্ধ	516 নাম : মনেশ্বৰী দৈমাৰী স্বামীৰ নাম: খোলা দৈমাৰী ঘৰ নং : ৯৮ বয়স : 53 লিঙ্গ : মহিলা	LQX6738427 ফটো উপলব্ধ
517 নাম : হালা দৈমাৰী পিতাৰ নাম: নবিন দৈমাৰী ঘৰ নং : ৯৮ বয়স : 48 লিঙ্গ : পুৰুষ	LQX6738392 ফটো উপলব্ধ	518 নাম : খোলা দৈমাৰী পিতাৰ নাম: খালাকচ দৈমাৰী ঘৰ নং : ৯৮ বয়স : 46 লিঙ্গ : পুৰুষ	LQX6738416 ফটো উপলব্ধ	519 নাম : গাইদে দৈমাৰী স্বামীৰ নাম: হালা দৈমাৰী ঘৰ নং : ৯৮ বয়স : 45 লিঙ্গ : মহিলা	LQX6738405 ফটো উপলব্ধ
520 নাম : মামণি দৈমাৰী স্বামীৰ নাম: লাবীন দৈমাৰী ঘৰ নং : ৯৮ বয়স : 31 লিঙ্গ : মহিলা	LQX0575076 ফটো উপলব্ধ	521 নাম : জৌংসাৰ দৈমাৰী পিতাৰ নাম: হালা দৈমাৰী ঘৰ নং : ৯৮ বয়স : 29 লিঙ্গ : পুৰুষ	LQX0362020 ফটো উপলব্ধ	522 নাম : সুবোঁচাৰ দৈমাৰী পিতাৰ নাম: হালা দৈমাৰী ঘৰ নং : ৯৮ বয়স : 26 লিঙ্গ : পুৰুষ	LQX0333815 ফটো উপলব্ধ
523 নাম : শ্ৰীতি দৈমাৰী পিতাৰ নাম: খোলা দৈমাৰী ঘৰ নং : ৯৮ বয়স : 26 লিঙ্গ : মহিলা	LQX0333005 ফটো উপলব্ধ	524 নাম : বিতমালা দৈমাৰী পিতাৰ নাম: খোলা দৈমাৰী ঘৰ নং : ৯৮ বয়স : 24 লিঙ্গ : মহিলা	LQX0466730 ফটো উপলব্ধ	525 নাম : আনন দৈমাৰী মাতৃৰ নাম: মামণি দৈমাৰী ঘৰ নং : 98 বয়স : 24 লিঙ্গ : পুৰুষ	PVJ0050864 ফটো উপলব্ধ
526 নাম : ফুলমনি মূৰ্ম স্বামীৰ নাম: আনন্দ দৈমাৰী ঘৰ নং : 98 বয়স : 21 লিঙ্গ : মহিলা	PVJ0145623 ফটো উপলব্ধ	527 নাম : গোলিচন মোছাহাৰী পিতাৰ নাম: চন্দ্ৰ মোছাহাৰী ঘৰ নং : ১০১ বয়স : 70 লিঙ্গ : পুৰুষ	LQX6738449 ফটো উপলব্ধ	528 নাম : ফুলমতী মোছাহাৰী স্বামীৰ নাম: গোলিচন মোছাহাৰী ঘৰ নং : ১০১ বয়স : 60 লিঙ্গ : মহিলা	LQX6738450 ফটো উপলব্ধ
529 নাম : গীতা মোছাহাৰী পিতাৰ নাম: কলিচন মোছাহাৰী ঘৰ নং : ১০১ বয়স : 44 লিঙ্গ : মহিলা	LQX6738461 ফটো উপলব্ধ	530 নাম : প্ৰতাপ মোছাহাৰী পিতাৰ নাম: কলিচন মোছাহাৰী ঘৰ নং : ১০১ বয়স : 41 লিঙ্গ : পুৰুষ	LQX6738472 ফটো উপলব্ধ	531 নাম : বিদিস্তা মচাহাৰী স্বামীৰ নাম: প্ৰতাপ মচাহাৰী ঘৰ নং : ১০১ বয়স : 39 লিঙ্গ : মহিলা	LQX6738483 ফটো উপলব্ধ
532 নাম : ফে.ৱা দৈমাৰী পিতাৰ নাম: খালাবাউ দৈমাৰী ঘৰ নং : ১০২ বয়স : 60 লিঙ্গ : পুৰুষ	LQX6738494 ফটো উপলব্ধ	533 নাম : বিলান্দী দৈমাৰী স্বামীৰ নাম: ভেৱা দৈমাৰী ঘৰ নং : ১০২ বয়স : 58 লিঙ্গ : মহিলা	LQX6738507 ফটো উপলব্ধ	534 নাম : অজয় দৈমাৰী পিতাৰ নাম: ফে.ৱা দৈমাৰী ঘৰ নং : ১০২ বয়স : 42 লিঙ্গ : পুৰুষ	LQX6738518 ফটো উপলব্ধ
535 নাম : মাইকেল দৈমাৰী পিতাৰ নাম: ফে.ৱা দৈমাৰী ঘৰ নং : ১০২ বয়স : 40 লিঙ্গ : পুৰুষ	LQX6738529 ফটো উপলব্ধ	536 নাম : সিমাংসী দৈমাৰী স্বামীৰ নাম: অজয় দৈমাৰী ঘৰ নং : ১০২ বয়স : 31 লিঙ্গ : মহিলা	LQX1605114 ফটো উপলব্ধ	537 নাম : খাচাউ দৈমাৰী পিতাৰ নাম: দানিয়েল দৈমাৰী ঘৰ নং : ১০৩ বয়স : 68 লিঙ্গ : পুৰুষ	LQX6738530 ফটো উপলব্ধ
538 নাম : সুৰজনী দৈমাৰী স্বামীৰ নাম: খাচাউ দৈমাৰী ঘৰ নং : ১০৩ বয়স : 64 লিঙ্গ : মহিলা	LQX6738541 ফটো উপলব্ধ	539 নাম : অজিত দৈমাৰী পিতাৰ নাম: খাচাউ দৈমাৰী ঘৰ নং : ১০৩ বয়স : 46 লিঙ্গ : পুৰুষ	LQX6738552 ফটো উপলব্ধ	540 নাম : ৰোহিত দৈমাৰী পিতাৰ নাম: খাচাউ দৈমাৰী ঘৰ নং : ১০৩ বয়স : 45 লিঙ্গ : পুৰুষ	LQX6738563 ফটো উপলব্ধ

541 নাম : মনি দৈমাৰী স্বামীৰ নাম: আজিত দৈমাৰী ঘৰ নং : ১০৩ বয়স : 43 লিঙ্গ : মহিলা	LQX6738585 ফটো উপলব্ধ	542 নাম : বিজুতা দৈমাৰী পিতাৰ নাম: খাচাউ দৈমাৰী ঘৰ নং : ১০৩ বয়স : 42 লিঙ্গ : মহিলা	LQX6738574 ফটো উপলব্ধ	543 নাম : ডাবিঠা দৈমাৰী স্বামীৰ নাম: ৰোহিত দৈমাৰী ঘৰ নং : ১০৩ বয়স : 35 লিঙ্গ : মহিলা	LQX1605318 ফটো উপলব্ধ
544 নাম : মনোজ দৈমাৰী পিতাৰ নাম: দানিয়েল দৈমাৰী ঘৰ নং : ১০৪ বয়স : 56 লিঙ্গ : পুৰুষ	LQX6738596 ফটো উপলব্ধ	545 নাম : প্ৰফুল্লী দৈমাৰী স্বামীৰ নাম: মনোজ দৈমাৰী ঘৰ নং : ১০৪ বয়স : 52 লিঙ্গ : মহিলা	LQX6738609 ফটো উপলব্ধ	546 নাম : টাইটাস দৈমাৰী পিতাৰ নাম: মনোজ দৈমাৰী ঘৰ নং : ১০৪ বয়স : 32 লিঙ্গ : পুৰুষ	LQX0003947 ফটো উপলব্ধ
547 নাম : গীতাজুলী দৈমাৰী পিতাৰ নাম: মনোজ দৈমাৰী ঘৰ নং : ১০৪ বয়স : 30 লিঙ্গ : মহিলা	LQX6744929 ফটো উপলব্ধ	548 নাম : ফাইগোশ্ৰী দৈমাৰী স্বামীৰ নাম: টিটুচ দৈমাৰী ঘৰ নং : ১০৪ বয়স : 28 লিঙ্গ : মহিলা	LQX0004226 ফটো উপলব্ধ	549 নাম : বনজিত দৈমাৰী পিতাৰ নাম: নবিন দৈমাৰী ঘৰ নং : ১০৫ বয়স : 60 লিঙ্গ : পুৰুষ	LQX6738632 ফটো উপলব্ধ
550 নাম : বীনা দৈমাৰী স্বামীৰ নাম: বনজিত দৈমাৰী ঘৰ নং : ১০৫ বয়স : 55 লিঙ্গ : মহিলা	LQX6738643 ফটো উপলব্ধ	551 নাম : অনিল দৈমাৰী পিতাৰ নাম: নবিন দৈমাৰী ঘৰ নং : ১০৫ বয়স : 40 লিঙ্গ : পুৰুষ	LQX6738654 ফটো উপলব্ধ	552 নাম : মোচুমী দৈমাৰী স্বামীৰ নাম: অনিল দৈমাৰী ঘৰ নং : ১০৫ বয়স : 39 লিঙ্গ : মহিলা	LQX6738665 ফটো উপলব্ধ
553 নাম : বিৰজু দৈমাৰী পিতাৰ নাম: ৰঞ্জিত দৈমাৰী ঘৰ নং : ১০৫ বয়স : 26 লিঙ্গ : পুৰুষ	LQX0227264 ফটো উপলব্ধ	554 নাম : বিজু দৈমাৰী পিতাৰ নাম: ৰঞ্জিত দৈমাৰী ঘৰ নং : ১০৫ বয়স : 23 লিঙ্গ : পুৰুষ	LQX0477190 ফটো উপলব্ধ	555 নাম : নিকন বসুমতাৰী পিতাৰ নাম: জাদুৰী বসুমতাৰী ঘৰ নং : ১০৬ বয়স : 50 লিঙ্গ : পুৰুষ	LQX6738687 ফটো উপলব্ধ
556 নাম : শাওন দৈমাৰী পিতাৰ নাম: খান্দা দৈমাৰী ঘৰ নং : ১০৭ বয়স : 58 লিঙ্গ : পুৰুষ	LQX6738698 ফটো উপলব্ধ	557 নাম : আৰবিনা দৈমাৰী স্বামীৰ নাম: শাওন দৈমাৰী ঘৰ নং : ১০৭ বয়স : 55 লিঙ্গ : মহিলা	LQX6738701 ফটো উপলব্ধ	558 নাম : সনতুষ্ট দৈমাৰী পিতাৰ নাম: খান্দা দৈমাৰী ঘৰ নং : ১০৭ বয়স : 54 লিঙ্গ : পুৰুষ	LQX6738723 ফটো উপলব্ধ
559 নাম : বিউটি বসুমতাৰী স্বামীৰ নাম: সঞ্জয় দৈমাৰী ঘৰ নং : ১০৭ বয়স : 36 লিঙ্গ : মহিলা	BSW1367631 ফটো উপলব্ধ	560 নাম : সঞ্জয় দৈমাৰী পিতাৰ নাম: শাওন দৈমাৰী ঘৰ নং : ১০৭ বয়স : 35 লিঙ্গ : পুৰুষ	LQX6738712 ফটো উপলব্ধ	561 নাম : মৃদল দৈমাৰী পিতাৰ নাম: সন্তোষ দৈমাৰী ঘৰ নং : ১০৭ বয়স : 26 লিঙ্গ : পুৰুষ	LQX0332981 ফটো উপলব্ধ
562 নাম : ৰোমিলা দৈমাৰী স্বামীৰ নাম: সনতুষ্ট দৈমাৰী ঘৰ নং : ১০৮ বয়স : 47 লিঙ্গ : মহিলা	LQX6738734 ফটো উপলব্ধ	563 নাম : বিলচন মোছাহাৰী পিতাৰ নাম: চন্দ্ৰ মোছাহাৰী ঘৰ নং : ১০৯ বয়স : 65 লিঙ্গ : পুৰুষ	LQX6738745 ফটো উপলব্ধ	564 নাম : ইতা মোছাহাৰী স্বামীৰ নাম: বিলচন মোছাহাৰী ঘৰ নং : ১০৯ বয়স : 59 লিঙ্গ : মহিলা	LQX6738756 ফটো উপলব্ধ
565 নাম : প্ৰমতি মোছাহাৰী স্বামীৰ নাম: বিলচন মোছাহাৰী ঘৰ নং : 109 বয়স : 50 লিঙ্গ : মহিলা	LQX0001107 ফটো উপলব্ধ	566 নাম : বীৰখাং মোছাহাৰী পিতাৰ নাম: বিলচন মোছাহাৰী ঘৰ নং : ১০৯ বয়স : 33 লিঙ্গ : পুৰুষ	LQX0006908 ফটো উপলব্ধ	567 নাম : বনাত্ৰী মোছাহাৰী পিতাৰ নাম: বিলচন মোছাহাৰী ঘৰ নং : ১০৯ বয়স : 28 লিঙ্গ : মহিলা	LQX0278044 ফটো উপলব্ধ
568 নাম : ভবেন দৈমাৰী পিতাৰ নাম: পৌল দৈমাৰী ঘৰ নং : ১১০ বয়স : 58 লিঙ্গ : পুৰুষ	LQX6738778 ফটো উপলব্ধ	569 নাম : উদয় দৈমাৰী পিতাৰ নাম: পৌল দৈমাৰী ঘৰ নং : ১১০ বয়স : 50 লিঙ্গ : পুৰুষ	LQX6738790 ফটো উপলব্ধ	570 নাম : মিনত্ৰী দৈমাৰী স্বামীৰ নাম: ভবেন দৈমাৰী ঘৰ নং : ১১০ বয়স : 48 লিঙ্গ : মহিলা	LQX6738789 ফটো উপলব্ধ

571 নাম : আনন্দি বসুমতাৰী স্বামীৰ নাম: জয়ন বসুমতাৰী ঘৰ নং : ১১০ বয়স : 45 লিঙ্গ : মহিলা	LQX6738803 ফটো উপলব্ধ	572 নাম : পূৰ্ণিমা দৈমাৰী স্বামীৰ নাম: উদয় দৈমাৰী ঘৰ নং : ১১০ বয়স : 41 লিঙ্গ : মহিলা	LQX6738814 ফটো উপলব্ধ	573 নাম : শ্ৰীষ্টমিটন দৈমাৰী পিতাৰ নাম: ভবেন দৈমাৰী ঘৰ নং : ১১০ বয়স : 25 লিঙ্গ : পুৰুষ	LQX0277962 ফটো উপলব্ধ
574 নাম : জীটুশ দৈমাৰী পিতাৰ নাম: ভবেন দৈমাৰী ঘৰ নং : 110 বয়স : 22 লিঙ্গ : পুৰুষ	LQX1119767 ফটো উপলব্ধ	575 নাম : নিটুশ দৈমাৰী পিতাৰ নাম: ভবেন দাঈমাৰী ঘৰ নং : 110 বয়স : 22 লিঙ্গ : পুৰুষ	LQX1119775 ফটো উপলব্ধ	576 নাম : যাদৱ চন্দ্ৰ বসুমতাৰী পিতাৰ নাম: চলোমন বসুমতাৰী ঘৰ নং : ১১২ বয়স : 64 লিঙ্গ : পুৰুষ	LQX6738847 ফটো উপলব্ধ
577 নাম : লিলী বসুমতাৰী স্বামীৰ নাম: জাদব বসুমতাৰী ঘৰ নং : 60 বয়স : 60 লিঙ্গ : মহিলা	LQX6738858 ফটো উপলব্ধ	578 নাম : অমল বসুমতাৰী পিতাৰ নাম: সৌলমন বসুমতাৰী ঘৰ নং : ১১২ বয়স : 48 লিঙ্গ : পুৰুষ	LQX6738870 ফটো উপলব্ধ	579 নাম : নিৰুচ দৈমাৰী পিতাৰ নাম: উপেন দৈমাৰী ঘৰ নং : ১১২ বয়স : 44 লিঙ্গ : পুৰুষ	LQX0333716 ফটো উপলব্ধ
580 নাম : বেচমা বসুমতাৰী স্বামীৰ নাম: কমল বসুমতাৰী ঘৰ নং : ১১২ বয়স : 43 লিঙ্গ : মহিলা	LQX6738892 ফটো উপলব্ধ	581 নাম : অনফাউৰী বসুমতাৰী স্বামীৰ নাম: অমল বসুমতাৰী ঘৰ নং : ১১২ বয়স : 41 লিঙ্গ : মহিলা	LQX6738905 ফটো উপলব্ধ	582 নাম : নাৰশী দৈমাৰী স্বামীৰ নাম: নিৰুচ দৈমাৰী ঘৰ নং : ১১২ বয়স : 38 লিঙ্গ : মহিলা	LQX0333732 ফটো উপলব্ধ
583 নাম : জেছমেৰী বসুমতাৰী পিতাৰ নাম: যাদৱ চন্দ্ৰ বসুমতাৰী ঘৰ নং : ১১২ বয়স : 35 লিঙ্গ : মহিলা	LQX6738869 ফটো উপলব্ধ	584 নাম : কাশীৰী বসুমতাৰী পিতাৰ নাম: জাদৱ চন্দ্ৰ বসুমতাৰী ঘৰ নং : ১১২ বয়স : 31 লিঙ্গ : মহিলা	LQX1605147 ফটো উপলব্ধ	585 নাম : দীপ বসুমতাৰী পিতাৰ নাম: জাদব বসুমতাৰী ঘৰ নং : 112 বয়স : 26 লিঙ্গ : পুৰুষ	LQX0227322 ফটো উপলব্ধ
586 নাম : বিঠীৰীঠা বসুমতাৰী পিতাৰ নাম: কমল বসুমতাৰী ঘৰ নং : ১১২ বয়স : 21 লিঙ্গ : মহিলা	PVJ0000232 ফটো উপলব্ধ	587 নাম : হনেশ্বৰ বসুমতাৰী পিতাৰ নাম: লাৰদাহ বসুমতাৰী ঘৰ নং : ১১৩ বয়স : 51 লিঙ্গ : পুৰুষ	LQX6738938 ফটো উপলব্ধ	588 নাম : জীতা বসুমতাৰী স্বামীৰ নাম: হনেশ্বৰ বসুমতাৰী ঘৰ নং : ১১৩ বয়স : 48 লিঙ্গ : মহিলা	LQX6738949 ফটো উপলব্ধ
589 নাম : দিপালী বসুমতাৰী পিতাৰ নাম: হোনেশ্বৰ বসুমতাৰী ঘৰ নং : ১১৩ বয়স : 45 লিঙ্গ : মহিলা	LQX6738950 ফটো উপলব্ধ	590 নাম : দিবিকা বসুমতাৰী পিতাৰ নাম: মহেশ্বৰ বসুমতাৰী ঘৰ নং : ১১৩ বয়স : 40 লিঙ্গ : মহিলা	LQX6744861 ফটো উপলব্ধ	591 নাম : হাইনাৰী বসুমতাৰী পিতাৰ নাম: সোনেশ্বৰ বসুমতাৰী ঘৰ নং : 113 বয়স : 32 লিঙ্গ : মহিলা	PVJ0145672 ফটো উপলব্ধ
592 নাম : পুনম বসুমতাৰী পিতাৰ নাম: হনেশ্বৰ বসুমতাৰী ঘৰ নং : ১১৩ বয়স : 27 লিঙ্গ : মহিলা	LQX0362129 ফটো উপলব্ধ	593 নাম : কাঞ্চন দৈমাৰী পিতাৰ নাম: দিহিৰাম দৈমাৰী ঘৰ নং : ১১৪ বয়স : 59 লিঙ্গ : পুৰুষ	LQX6738961 ফটো উপলব্ধ	594 নাম : মাৰথা দৈমাৰী স্বামীৰ নাম: কাঞ্চন দৈমাৰী ঘৰ নং : ১১৪ বয়স : 58 লিঙ্গ : মহিলা	LQX6738972 ফটো উপলব্ধ
595 নাম : জুনমণী দৈমাৰী পিতাৰ নাম: কাঞ্চন দৈমাৰী ঘৰ নং : ১১৪ বয়স : 40 লিঙ্গ : মহিলা	LQX6738983 ফটো উপলব্ধ	596 নাম : ছনমনি দৈমাৰী পিতাৰ নাম: মাইকেল দৈমাৰী ঘৰ নং : ১১৪ বয়স : 37 লিঙ্গ : মহিলা	LQX6738994 ফটো উপলব্ধ	597 নাম : কৰবী দৈমাৰী পিতাৰ নাম: কাঞ্চন দৈমাৰী ঘৰ নং : ১১৪ বয়স : 30 লিঙ্গ : মহিলা	LQX6745024 ফটো উপলব্ধ
598 নাম : তৰুন বাগ্গাৰী পিতাৰ নাম: ললিত বাগ্গাৰী ঘৰ নং : ১১৫ বয়স : 54 লিঙ্গ : পুৰুষ	LQX6739000 ফটো উপলব্ধ	599 নাম : পদী বাগ্গাৰী স্বামীৰ নাম: তৰুন বাগ্গাৰী ঘৰ নং : ১১৫ বয়স : 46 লিঙ্গ : মহিলা	LQX6739011 ফটো উপলব্ধ	600 নাম : অমিনা বাগ্গাৰী পিতাৰ নাম: তৰুণ বাগ্গাৰী ঘৰ নং : ১১৫ বয়স : 31 লিঙ্গ : মহিলা	LQX0362251 ফটো উপলব্ধ

601 নাম : উলিয়াম বাগ্গাৰী পিতাৰ নাম: তৰুন বাগ্গাৰী ঘৰ নং : ১১৫ বয়স : 25 লিঙ্গ : পুৰুষ	LQX0277954 ফটো উপলব্ধ	602 নাম : ললিত বাগ্গাৰী পিতাৰ নাম: নৰেন বাগ্গাৰী ঘৰ নং : ১১৬ বয়স : 80 লিঙ্গ : পুৰুষ	LQX6739022 ফটো উপলব্ধ	603 নাম : চাওঁতালী বাগ্গাৰী স্বামীৰ নাম: ললিত বাগ্গাৰী ঘৰ নং : ১১৬ বয়স : 75 লিঙ্গ : মহিলা	LQX6739033 ফটো উপলব্ধ
604 নাম : জিপদ বাগ্গাৰী পিতাৰ নাম: ললিত বাগ্গাৰী ঘৰ নং : ১১৬ বয়স : 44 লিঙ্গ : পুৰুষ	LQX6739044 ফটো উপলব্ধ	605 নাম : ৰপাতি বাগ্গাৰী স্বামীৰ নাম: জিপত বাগ্গাৰী ঘৰ নং : ১১৬ বয়স : 44 লিঙ্গ : মহিলা	LQX0333823 ফটো উপলব্ধ	606 নাম : তুফান বগলাৰী পিতাৰ নাম: জিপোট বগলাৰী ঘৰ নং : ১১৬ বয়স : 23 লিঙ্গ : পুৰুষ	LQX0474197 ফটো উপলব্ধ
607 নাম : লাৰুদাই বসুমতাৰী পিতাৰ নাম: চিমন বসুমতাৰী ঘৰ নং : ১১৭ বয়স : 77 লিঙ্গ : পুৰুষ	LQX6739055 ফটো উপলব্ধ	608 নাম : চিৰিশ্বৰ বসুমতাৰী পিতাৰ নাম: লাৰুদাই বসুমতাৰী ঘৰ নং : ১১৭ বয়স : 47 লিঙ্গ : পুৰুষ	LQX6739088 ফটো উপলব্ধ	609 নাম : ইভাৰনী দৈমাৰী পিতাৰ নাম: সুৰেছ চন্দ্ৰ দৈমাৰী ঘৰ নং : 117 বয়স : 38 লিঙ্গ : মহিলা	LQX6737719 ফটো উপলব্ধ
610 নাম : নিৰ্ভজিত দৈমাৰী অন্যান্য: নিলু দৈমাৰী ঘৰ নং : ১১৭ বয়স : 35 লিঙ্গ : পুৰুষ	LQX0148346 ফটো উপলব্ধ	611 নাম : প্ৰনিমা দৈমাৰী অন্যান্য: বিনোদ দৈমাৰী ঘৰ নং : ১১৭ বয়স : 33 লিঙ্গ : মহিলা	LQX0148429 ফটো উপলব্ধ	612 নাম : জৌগাশৰ বসুমতাৰী পিতাৰ নাম: চেণেশ্বৰ বসুমতাৰী ঘৰ নং : ১১৭ বয়স : 21 লিঙ্গ : পুৰুষ	PVJ0045708 ফটো উপলব্ধ
613 নাম : পৰকী বাগ্গাৰী স্বামীৰ নাম: দয়ালু বাগ্গাৰী ঘৰ নং : ১১৮ বয়স : 65 লিঙ্গ : মহিলা	LQX6739102 ফটো উপলব্ধ	614 নাম : ইলিয়া বাগ্গাৰী পিতাৰ নাম: দয়ালু বাগ্গাৰী ঘৰ নং : ১১৮ বয়স : 48 লিঙ্গ : পুৰুষ	LQX6739113 ফটো উপলব্ধ	615 নাম : মামুনি বাগ্গাৰী স্বামীৰ নাম: ইলিয়া বাগ্গাৰী ঘৰ নং : ১১৮ বয়স : 45 লিঙ্গ : মহিলা	LQX6739124 ফটো উপলব্ধ
616 নাম : দায়ুদ বাগ্গাৰী পিতাৰ নাম: দয়ালু বাগ্গাৰী ঘৰ নং : ১১৮ বয়স : 44 লিঙ্গ : পুৰুষ	LQX6739135 ফটো উপলব্ধ	617 নাম : লাইশী বাগ্গাৰী স্বামীৰ নাম: দায়ুদ বাগ্গাৰী ঘৰ নং : ১১৮ বয়স : 39 লিঙ্গ : মহিলা	LQX6739146 ফটো উপলব্ধ	618 নাম : মমী বাগ্গাৰী পিতাৰ নাম: ইলিয়া বাগ্গাৰী ঘৰ নং : ১১৮ বয়স : 23 লিঙ্গ : মহিলা	LQX0475806 ফটো উপলব্ধ
619 নাম : জিমি বাগ্গাৰী পিতাৰ নাম: ইলিয়া বাগ্গাৰী ঘৰ নং : ১১৮ বয়স : 20 লিঙ্গ : মহিলা	PVJ0026518 ফটো উপলব্ধ	620 নাম : লোক নাথ শৰ্মা পিতাৰ নাম: মনোৰথ শৰ্মা ঘৰ নং : ১২০ বয়স : 39 লিঙ্গ : পুৰুষ	LQX0277871 ফটো উপলব্ধ	621 নাম : ৰাজ কুমাৰ কটেল পিতাৰ নাম: মনোৰথ কটেল ঘৰ নং : ১২০ বয়স : 32 লিঙ্গ : পুৰুষ	LQX0333328 ফটো উপলব্ধ
622 নাম : জয়া দেবী স্বামীৰ নাম: ৰাজকুমাৰ কটেল ঘৰ নং : 120 বয়স : 22 লিঙ্গ : মহিলা	PVJ0090027 ফটো উপলব্ধ	623 নাম : জেমছ দৈমাৰী পিতাৰ নাম: দেওবাৰ দৈমাৰী ঘৰ নং : 121 বয়স : 30 লিঙ্গ : পুৰুষ	LQX0044578 ফটো উপলব্ধ	624 নাম : নৰজিত দৈমাৰী পিতাৰ নাম: উপেন দৈমাৰী ঘৰ নং : 123 বয়স : 46 লিঙ্গ : পুৰুষ	LQX6736807 ফটো উপলব্ধ
625 নাম : ধনজিৎ ডেকা স্বামীৰ নাম: নৰজিত দৈমাৰী ঘৰ নং : 123 বয়স : 43 লিঙ্গ : মহিলা	LQX6736818 ফটো উপলব্ধ	626 নাম : বিজয় দৈমাৰী পিতাৰ নাম: উপেন দৈমাৰী ঘৰ নং : 123 বয়স : 42 লিঙ্গ : পুৰুষ	LQX6738916 ফটো উপলব্ধ	627 নাম : অনিতা দৈমাৰী স্বামীৰ নাম: বিজয় দৈমাৰী ঘৰ নং : 123 বয়স : 40 লিঙ্গ : মহিলা	LQX6738927 ফটো উপলব্ধ
628 নাম : ৰেজিব দৈমাৰী পিতাৰ নাম: বিজয় দৈমাৰী ঘৰ নং : 123 বয়স : 28 লিঙ্গ : পুৰুষ	LQX0333740 ফটো উপলব্ধ	629 নাম : অবজিত দৈমাৰী পিতাৰ নাম: নৰজিত দৈমাৰী ঘৰ নং : 123 বয়স : 27 লিঙ্গ : পুৰুষ	LQX0333047 ফটো উপলব্ধ	630 নাম : আলিছা দৈমাৰী পিতাৰ নাম: নৰজিত দৈমাৰী ঘৰ নং : 123 বয়স : 25 লিঙ্গ : মহিলা	LQX0333310 ফটো উপলব্ধ

631 নাম : নিৰো দৈমাৰী পিতাৰ নাম: ধনী দৈমাৰী ঘৰ নং : ১৮৭ বয়স : 62 লিঙ্গ : মহিলা	LQX6736692 ফটো উপলব্ধ	632 নাম : বিগটি বসুমতাৰী স্বামীৰ নাম: অৰ্জয় বসুমতাৰী ঘৰ নং : 656 বয়স : 35 লিঙ্গ : মহিলা	LQX6744612 ফটো উপলব্ধ	633 নাম : অনিল দৈমাৰী পিতাৰ নাম: নৰেন দৈমাৰী ঘৰ নং : ৬৭৫ বয়স : 49 লিঙ্গ : পুৰুষ	LQX6744521 ফটো উপলব্ধ
634 নাম : অনিতা দৈমাৰী স্বামীৰ নাম: অনিল দৈমাৰী ঘৰ নং : ৭০৭ বয়স : 45 লিঙ্গ : মহিলা	LQX6744509 ফটো উপলব্ধ	635 নাম : আচিনজিত দৈমাৰী পিতাৰ নাম: প্রতুল দৈমাৰী ঘৰ নং : এইচ.নো-57 বয়স : 27 লিঙ্গ : পুৰুষ	LQX0227280 ফটো উপলব্ধ	636 নাম : অখৰংগ দৈমাৰী পিতাৰ নাম: প্রভাত দৈমাৰী ঘৰ নং : পি.জি. - হৰিসিঙ্গা বয়স : 22 লিঙ্গ : পুৰুষ	PVJ0126854 ফটো উপলব্ধ

637	1	PVJ0151944
নাম : হেনা বাগ্গাৰী পিতাৰ নাম : খুনতী বাগ্গাৰী ঘৰ নং : 60 বয়স : 19 লিঙ্গ : মহিলা		
ফটো উপলব্ধ		

638	1	LQX0361923
নাম : মিধিংগা বসুমতাৰী পিতাৰ নাম : জিৰনি বসুমতাৰী ঘৰ নং : 57 বয়স : 27 লিঙ্গ : পুৰুষ		
ফটো উপলব্ধ		

639	1	LQX6740018
নাম : জিৰন বসুমতাৰী পিতাৰ নাম : দেবিদ বসুমতাৰী ঘৰ নং : 57 বয়স : 65 লিঙ্গ : পুৰুষ		
ফটো উপলব্ধ		

640	1	PVJ0175448
নাম : দীপ বসুমতাৰী পিতাৰ নাম : অমল বসুমতাৰী ঘৰ নং : 112 বয়স : 18 লিঙ্গ : পুৰুষ		
ফটো উপলব্ধ		

ভোটাৰৰ সাৰাংশ							
A) ভোটাৰৰ সংখ্যা							
		তালিকাৰ প্ৰকাৰ	তালিকাৰ চিনাক্তকৰণ	ভোটাৰৰ সংখ্যা			
				পুৰুষ	মহিলা	৩য় লিঙ্গ	মুঠ
I	মূল তালিকা	মূল তালিকা	বিশেষ সংশোধন, 2026 চনৰ পূৰ্বৰ 2025 চনৰ মূল তালিকাৰ লগত থকা সংযোজন সমূহ একত্ৰিতকৰন কৰা তালিকা।	294	342	0	636
II	যোগ তালিকা	পৰিপূৰক 1	বিশেষ সংক্ষিপ্ত সংশোধন, 2026	3	1	0	4
III	বিয়োজন তালিকা	পৰিপূৰক 1	বিশেষ সংক্ষিপ্ত সংশোধন, 2026	2	10	0	12
IV	লিংগ ক্ষেত্ৰত পৰিবৰ্তনৰ বাবে পাৰ্থক্য			0	0	0	0
এই সংশোধনৰ পিছত ভোটাৰ তালিকাত ভোটাৰৰ মুঠ সংখ্যা (I+II-III+IV)				295	333	0	628
B) শুধৰনীৰ সংখ্যা							
তালিকাৰ প্ৰকাৰ		তালিকাৰ চিনাক্তকৰণ		শুধৰনীৰ সংখ্যা			
পৰিপূৰক 1		বিশেষ সংক্ষিপ্ত সংশোধন, 2026		0			

নিৰ্বাচক পঞ্জীয়ন বিষয়াৰ স্বাক্ষৰ

E-মৃত, S-স্থানান্তৰিত/ বাসস্থান পৰিবৰ্তন, R-প্ৰতিলিপি, M-নিখোজ, Q-অযোগ্য