

ভোটাৰ তালিকা 2026 S03 অসম

বিধানসভা সমষ্টিৰ নম্বৰ, নাম আৰু সংৰক্ষণ স্থিতি : 46 - ওদালগুৰি (অনুসূচিত জনজাতি)		খণ্ড নং : 44																			
এই বিধানসভা সমষ্টিত কোন সংসদীয় সমষ্টিৰ অন্তৰ্গত তাৰ নম্বৰ, নাম আৰু সংৰক্ষণ স্থিতি : 4 - দৰং-ওদালগুৰি (সাধাৰণ)																					
1. সংশোধনৰ বিৱৰণ																					
সংশোধনৰ বছৰ	2026	তালিকাৰ চিনাক্তকৰণ																			
ভিত্তি তাৰিখ	01-01-2026	বিশেষ সংশোধন, 2026 চনৰ পূৰ্বৰ 2025 চনৰ মূল তালিকাৰ লগত থকা সংযোজন সমূহ একত্ৰিতকৰণ কৰা তালিকা।																			
সংশোধনৰ প্ৰকাৰ	বিশেষ সংশোধন 2026																				
প্ৰকাশনৰ তাৰিখ	10-02-2026																				
2. খণ্ড আৰু ভোটগ্ৰহন কেন্দ্ৰৰ বিৱৰণ																					
খণ্ডৰ অন্তৰ্গত এলেকা সমূহৰ নম্বৰ আৰু নাম																					
1-চন্দনা চাহ বাগিছা (অংশ)		<table border="1" style="width: 100%; border-collapse: collapse;"> <tr> <td>মূল চহৰ/গাওঁ</td> <td>: চন্দনা চাহ বাগিছা</td> </tr> <tr> <td>ৱাৰ্ড নং</td> <td>:</td> </tr> <tr> <td>ডাকঘৰ</td> <td>: ওদালগুৰি</td> </tr> <tr> <td>পুলিচ থানা</td> <td>: ওদালগুৰি</td> </tr> <tr> <td>ব্লক</td> <td>: ওদালগুৰি (অংশ-১)</td> </tr> <tr> <td>ৰাজহ চক্ৰ</td> <td>: ওদালগুৰি</td> </tr> <tr> <td>জিলা</td> <td>: ওদালগুৰি</td> </tr> <tr> <td>পিনকোড</td> <td>: 784509</td> </tr> </table>				মূল চহৰ/গাওঁ	: চন্দনা চাহ বাগিছা	ৱাৰ্ড নং	:	ডাকঘৰ	: ওদালগুৰি	পুলিচ থানা	: ওদালগুৰি	ব্লক	: ওদালগুৰি (অংশ-১)	ৰাজহ চক্ৰ	: ওদালগুৰি	জিলা	: ওদালগুৰি	পিনকোড	: 784509
মূল চহৰ/গাওঁ	: চন্দনা চাহ বাগিছা																				
ৱাৰ্ড নং	:																				
ডাকঘৰ	: ওদালগুৰি																				
পুলিচ থানা	: ওদালগুৰি																				
ব্লক	: ওদালগুৰি (অংশ-১)																				
ৰাজহ চক্ৰ	: ওদালগুৰি																				
জিলা	: ওদালগুৰি																				
পিনকোড	: 784509																				
3. ভোটগ্ৰহন কেন্দ্ৰৰ বিৱৰণ																					
ভোটগ্ৰহন কেন্দ্ৰৰ নম্বৰ আৰু নাম :		ভোটগ্ৰহন কেন্দ্ৰৰ প্ৰকাৰ (পুৰুষ/মহিলা/সাধাৰণ)		সাধাৰণ																	
44 - চন্দনা চাহ বাগিছা প্ৰাথমিক বিদ্যালয় (বাওঁফাল)		খণ্ডৰ অন্তৰ্গত সহায়ক ভোটগ্ৰহন কেন্দ্ৰৰ সংখ্যা :		0																	
ভোটগ্ৰহন কেন্দ্ৰৰ ঠিকনা :																					
চন্দনা চাহ বাগিছা প্ৰাথমিক বিদ্যালয়, 2, চন্দনা চাহ বাগিছা পোঃঅঃ - ওদালগুৰি জিলা-ওদালগুৰি ৭৮৪৫০৯																					
4. ভোটাৰৰ সংখ্যা																					
আৰম্ভনি ক্ৰমিক নং	শেষ ক্ৰমিক নং	মুঠ ভোটাৰ																			
		পুৰুষ	মহিলা	ওয় লিঙ্গ	মুঠ																
1	775	318	328	0	646																

নিৰ্বাচক পঞ্জীয়ন বিষয়াৰ স্বাক্ষৰ

Nazri Naksha

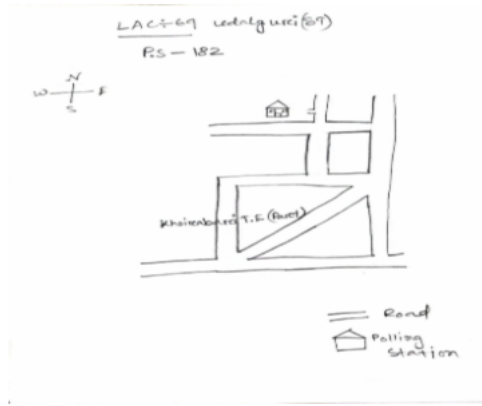

Google Map View

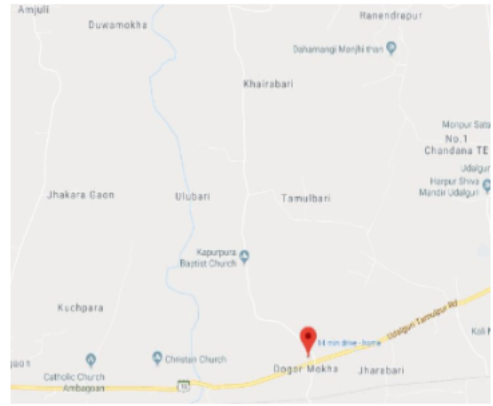

Polling Station Building Front View



ভোটগ্ৰহন কেন্দ্ৰৰ সন্মুখৰ দৃশ্য



Cad View

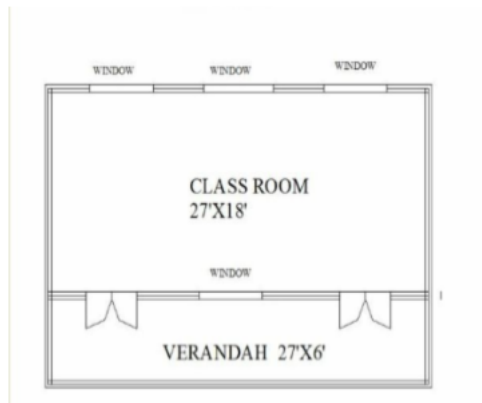

Key MAP View

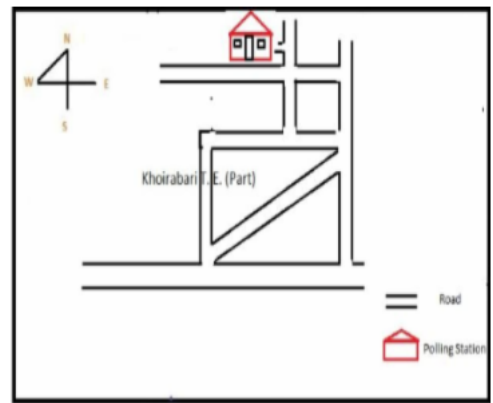

1 নাম : বেখা তাঁতি পিতাৰ নাম: গজা তাঁতি ঘৰ নং : 001 বয়স : 31 লিঙ্গ : মহিলা	LQX7657356 ফটো উপলব্ধ	2 নাম : অণেম এক্কা পিতাৰ নাম: মিখাল এক্কা ঘৰ নং : 6 বয়স : 36 লিঙ্গ : পুৰুষ	PVJ0082396 ফটো উপলব্ধ	3 নাম : চুমি নায়ক স্বামীৰ নাম: সুভাষ নায়ক ঘৰ নং : 009 বয়স : 33 লিঙ্গ : মহিলা	PVJ0090696 ফটো উপলব্ধ
4 নাম : বিশাল তাঁতি পিতাৰ নাম: যোগেন তাঁতি ঘৰ নং : 11 বয়স : 25 লিঙ্গ : পুৰুষ	PVJ0132050 ফটো উপলব্ধ	5 নাম : সুমীতা ঙ্গুৰ পিতাৰ নাম: কমল ঙ্গুৰ ঘৰ নং : 12 বয়স : 32 লিঙ্গ : মহিলা	LQX0468835 ফটো উপলব্ধ	6 নাম : বমনি তাঁতি স্বামীৰ নাম: বুকেশ তাঁতি ঘৰ নং : 12 বয়স : 30 লিঙ্গ : মহিলা	PVJ0104018 ফটো উপলব্ধ
7 নাম : অশোক তাঁতি পিতাৰ নাম: প্ৰদীপ তাঁতি ঘৰ নং : 12 বয়স : 29 লিঙ্গ : পুৰুষ	PVJ0104026 ফটো উপলব্ধ	8 নাম : বুবি ঙ্গুৰ পিতাৰ নাম: কমল ঙ্গুৰ ঘৰ নং : 12 বয়স : 28 লিঙ্গ : পুৰুষ	LQX0468652 ফটো উপলব্ধ	9 নাম : বুকেশ তাঁতি মাতৃৰ নাম: প্ৰদীপ তাঁতি ঘৰ নং : 12 বয়স : 26 লিঙ্গ : পুৰুষ	PVJ0104000 ফটো উপলব্ধ
10 নাম : পংকজ প্ৰজা পিতাৰ নাম: গুৰু প্ৰজা ঘৰ নং : 12 বয়স : 24 লিঙ্গ : পুৰুষ	PVJ0101444 ফটো উপলব্ধ	11 নাম : আননজলি তাঁতি স্বামীৰ নাম: অশোক তাঁতি ঘৰ নং : 12 বয়স : 24 লিঙ্গ : মহিলা	PVJ0106773 ফটো উপলব্ধ	12 নাম : আকাশ তাঁতি পিতাৰ নাম: জগু তাঁতি ঘৰ নং : 12 বয়স : 20 লিঙ্গ : পুৰুষ	PVJ0089961 ফটো উপলব্ধ
13 নাম : সুনিতা তাঁতি স্বামীৰ নাম: পংকজ প্ৰজা ঘৰ নং : 12 বয়স : 20 লিঙ্গ : মহিলা	PVJ0101436 ফটো উপলব্ধ	14 নাম : সন্মিত চেত্ৰী পিতাৰ নাম: গম্ভীৰ চেত্ৰী ঘৰ নং : 22 বয়স : 52 লিঙ্গ : পুৰুষ	LQX0574111 ফটো উপলব্ধ	15 নাম : সাইমন ওৰাং পিতাৰ নাম: ভুবেন ওৰাং ঘৰ নং : 25 বয়স : 35 লিঙ্গ : পুৰুষ	LQX0471532 ফটো উপলব্ধ
16 নাম : এগ্লেসীউস টিৰকী পিতাৰ নাম: ডানু টিৰকী ঘৰ নং : 26 বয়স : 32 লিঙ্গ : পুৰুষ	LQX0462044 ফটো উপলব্ধ	17 নাম : পিংকী জানিকন্ধ স্বামীৰ নাম: মিন্টু জানিকন্ধ ঘৰ নং : 31 বয়স : 25 লিঙ্গ : মহিলা	PVJ0110312 ফটো উপলব্ধ	18 নাম : মিন্টু জানিকন্ধ পিতাৰ নাম: মনু জানিকন্ধ ঘৰ নং : 31 বয়স : 21 লিঙ্গ : পুৰুষ	PVJ0110304 ফটো উপলব্ধ
19 নাম : লক্ষ্মী তাঁতি পিতাৰ নাম: যোগেন তাঁতি ঘৰ নং : 32 বয়স : 24 লিঙ্গ : মহিলা	PVJ0124552 ফটো উপলব্ধ	20 নাম : সুজিত সোনা পিতাৰ নাম: কুৰচ সোনা ঘৰ নং : 36 বয়স : 32 লিঙ্গ : পুৰুষ	LQX0476820 ফটো উপলব্ধ	21 নাম : সঞ্জিত তাঁতি পিতাৰ নাম: লখপতি ঘৰ নং : 48 বয়স : 26 লিঙ্গ : পুৰুষ	PVJ0059709 ফটো উপলব্ধ
22 নাম : মণিকা কুজুৰ স্বামীৰ নাম: হিমল কুজুৰ ঘৰ নং : 52 বয়স : 36 লিঙ্গ : মহিলা	LQX0492439 ফটো উপলব্ধ	23 নাম : সাৰিতা লাক্ৰা পিতাৰ নাম: আকাশ সাহানি ঘৰ নং : 52 বয়স : 32 লিঙ্গ : পুৰুষ	LQX0460444 ফটো উপলব্ধ	24 নাম : পবিত্ৰ তাঁতি পিতাৰ নাম: শান্তি তাঁতি ঘৰ নং : 53 বয়স : 21 লিঙ্গ : পুৰুষ	PVJ0084921 ফটো উপলব্ধ
25 নাম : বিবিকা সাগৰ স্বামীৰ নাম: বলৰাম সাগৰ ঘৰ নং : 58 বয়স : 28 লিঙ্গ : মহিলা	LQX0173658 ফটো উপলব্ধ	26 নাম : বুকমনি ছেত্ৰী পিতাৰ নাম: কৰ্ণ বাহাদুৰ ছেত্ৰী ঘৰ নং : 55 বয়স : 25 লিঙ্গ : মহিলা	LQX0248583 ফটো উপলব্ধ	27 নাম : কাজল তাঁতি পিতাৰ নাম: চম্পে তাঁতি ঘৰ নং : 64 বয়স : 23 লিঙ্গ : মহিলা	LQX0565226 ফটো উপলব্ধ
S 28 নাম : বিধায় নাৰ্জাৰী পিতাৰ নাম: দিনো নাৰ্জাৰী ঘৰ নং : 90 বয়স : 23 লিঙ্গ : পুৰুষ	LQX7681620 ফটো উপলব্ধ	29 নাম : বাৰ্জেশ গোৱালা পিতাৰ নাম: মনোজ ঘৰ নং : 79 বয়স : 21 লিঙ্গ : পুৰুষ	PVJ0066118 ফটো উপলব্ধ	30 নাম : জুনাকী বোৰাঙ্গিক পিতাৰ নাম: হৰি বোৰাঙ্গিক ঘৰ নং : 81 বয়স : 24 লিঙ্গ : মহিলা	LQX0459602 ফটো উপলব্ধ

31	PVJ0115949	ফটো উপলব্ধ	32	LQX0505990	ফটো উপলব্ধ	33	PVJ0080374	ফটো উপলব্ধ
নাম : লক্ষ্মী বৰাইক পিতাৰ নাম: ঠানকু বৰাইক ঘৰ নং : 83 বয়স : 34 লিঙ্গ : মহিলা			নাম : বাইমনি লাক্ৰা স্বামীৰ নাম: চিমন ওৰাং ঘৰ নং : 88 বয়স : 31 লিঙ্গ : মহিলা			নাম : অমতা তাঁতী স্বামীৰ নাম: বিজয় ঘৰ নং : 102 বয়স : 23 লিঙ্গ : মহিলা		
34	PVJ0066308	ফটো উপলব্ধ	35	PVJ0066282	ফটো উপলব্ধ	36	PVJ0085035	ফটো উপলব্ধ
নাম : দীপক গোৱালা পিতাৰ নাম: বিনোদ ঘৰ নং : 109 বয়স : 32 লিঙ্গ : পুৰুষ			নাম : ৰঞ্জিতা গোৱালা স্বামীৰ নাম: দীপক ঘৰ নং : 109 বয়স : 29 লিঙ্গ : মহিলা			নাম : সাহিল তাঁতী পিতাৰ নাম: বিমল তাঁতী ঘৰ নং : 109 বয়স : 20 লিঙ্গ : পুৰুষ		
37	PVJ0085126	ফটো উপলব্ধ	38	PVJ0110320	ফটো উপলব্ধ	39	PVJ0084962	ফটো উপলব্ধ
নাম : তুফান গোৱালা পিতাৰ নাম: মঙ্গল গোৱালা ঘৰ নং : 112 বয়স : 20 লিঙ্গ : পুৰুষ			নাম : সাহা তাঁতী মাতৃৰ নাম: চুলচনা তাঁতী ঘৰ নং : 114 বয়স : 24 লিঙ্গ : মহিলা			নাম : ৰাজেশ তাঁতী পিতাৰ নাম: ৰাচি তাঁতী ঘৰ নং : 114 বয়স : 22 লিঙ্গ : পুৰুষ		
40	LQX1489914	ফটো উপলব্ধ	41	LQX1489925	ফটো উপলব্ধ	42	LQX1489969	ফটো উপলব্ধ
নাম : শনা গোৱালা পিতাৰ নাম: লাখু গোৱালা ঘৰ নং : 116 বয়স : 50 লিঙ্গ : পুৰুষ			নাম : উদাসী গোৱালা স্বামীৰ নাম: শনা গোৱালা ঘৰ নং : 116 বয়স : 46 লিঙ্গ : মহিলা			নাম : আৰতি গোৱালা স্বামীৰ নাম: হৰধৰ গোৱালা ঘৰ নং : 119 বয়স : 55 লিঙ্গ : মহিলা		
43	LQX1489936	ফটো উপলব্ধ	44	LQX1489947	ফটো উপলব্ধ	45	LQX1489958	ফটো উপলব্ধ
নাম : মঙ্গল গোৱালা পিতাৰ নাম: লাখু গোৱালা ঘৰ নং : 119 বয়স : 48 লিঙ্গ : পুৰুষ			নাম : সাবিত্ৰী গোৱালা স্বামীৰ নাম: মঙ্গল গোৱালা ঘৰ নং : 119 বয়স : 46 লিঙ্গ : মহিলা			নাম : ভূমিৰাজ গোৱালা পিতাৰ নাম: হৰধৰ গোৱালা ঘৰ নং : 119 বয়স : 36 লিঙ্গ : পুৰুষ		
S 46	LQX7661960	ফটো উপলব্ধ	47	LQX0148569	ফটো উপলব্ধ	48	LQX0508283	ফটো উপলব্ধ
নাম : মাৰশীলা ডুংডুং স্বামীৰ নাম: ভূমিৰাজ গুৱালা ঘৰ নং : 117 বয়স : 36 লিঙ্গ : মহিলা			নাম : শোভা গোৱালা পিতাৰ নাম: হৰধৰ গোৱালা ঘৰ নং : 119 বয়স : 28 লিঙ্গ : মহিলা			নাম : শ্যাম গোৱালা পিতাৰ নাম: মংগল গোৱালা ঘৰ নং : 117 বয়স : 26 লিঙ্গ : পুৰুষ		
S 49	LQX0574632	ফটো উপলব্ধ	50	PVJ0058172	ফটো উপলব্ধ	51	LQX1489970	ফটো উপলব্ধ
নাম : নয়মী গোৱালা পিতাৰ নাম: হৰধৰ গোৱালা ঘৰ নং : 119 বয়স : 26 লিঙ্গ : মহিলা			নাম : গৌৰৱ ছেত্ৰী পিতাৰ নাম: সুমিত ঘৰ নং : 117 বয়স : 21 লিঙ্গ : পুৰুষ			নাম : বৃধনী গোৱালা স্বামীৰ নাম: বকুল গোৱালা ঘৰ নং : 118 বয়স : 60 লিঙ্গ : মহিলা		
E 52	LQX1489981	ফটো উপলব্ধ	53	LQX1489992	ফটো উপলব্ধ	54	LQX1490002	ফটো উপলব্ধ
নাম : লালু তাতী পিতাৰ নাম: জলধৰ তাতী ঘৰ নং : 119 বয়স : 60 লিঙ্গ : পুৰুষ			নাম : মালতী তাতী স্বামীৰ নাম: লালু তাতী ঘৰ নং : 119 বয়স : 57 লিঙ্গ : মহিলা			নাম : অমৰ তাতী পিতাৰ নাম: লালু তাতী ঘৰ নং : 119 বয়স : 38 লিঙ্গ : পুৰুষ		
55	LQX0523548	ফটো উপলব্ধ	56	LQX0275586	ফটো উপলব্ধ	57	PVJ0102863	ফটো উপলব্ধ
নাম : আলিশা তাঁতি স্বামীৰ নাম: অমৰ তাঁতি ঘৰ নং : 119 বয়স : 26 লিঙ্গ : মহিলা			নাম : চুমন তাঁতী পিতাৰ নাম: লেফিটনন্ট লালু তাঁতি ঘৰ নং : 119 বয়স : 25 লিঙ্গ : পুৰুষ			নাম : আকাছিয়া তাঁতী স্বামীৰ নাম: চুমন তাঁতী ঘৰ নং : 119 বয়স : 22 লিঙ্গ : মহিলা		
58	LQX1490013	ফটো উপলব্ধ	59	LQX1490024	ফটো উপলব্ধ	60	LQX0010158	ফটো উপলব্ধ
নাম : খগেন গোৱালা পিতাৰ নাম: মহাবীৰ গোৱালা ঘৰ নং : 120 বয়স : 60 লিঙ্গ : পুৰুষ			নাম : ভানুমতী গোৱালা স্বামীৰ নাম: খগেন গোৱালা ঘৰ নং : 120 বয়স : 55 লিঙ্গ : মহিলা			নাম : হেমন্ত গোৱালা পিতাৰ নাম: খগেন গোৱালা ঘৰ নং : 120 বয়স : 30 লিঙ্গ : পুৰুষ		

E 61 নাম : ফুলমনি তান্তী স্বামীৰ নাম : জলধৰ তান্তী ঘৰ নং : ১২৩ বয়স : ৭০ লিঙ্গ : মহিলা	LQX1490057 ফটো উপলব্ধ	E 62 নাম : বিমল তান্তী পিতাৰ নাম : জলধৰ তান্তী ঘৰ নং : ১২৩ বয়স : ৭৩ লিঙ্গ : পুৰুষ	LQX1490079 ফটো উপলব্ধ	63 নাম : ববিতা তান্তী স্বামীৰ নাম : মিলন তান্তী ঘৰ নং : ১২৩ বয়স : ৩৪ লিঙ্গ : মহিলা	LQX1490080 ফটো উপলব্ধ
64 নাম : সুকন্তী তান্তী স্বামীৰ নাম : বিমল তান্তী ঘৰ নং : ১২৩ বয়স : ৩৫ লিঙ্গ : মহিলা	LQX1633632 ফটো উপলব্ধ	65 নাম : উশা ঙ্গুৰ পিতাৰ নাম : কমল ঙ্গুৰ ঘৰ নং : ১২৩ বয়স : ৩০ লিঙ্গ : মহিলা	LQX0490185 ফটো উপলব্ধ	66 নাম : মুকেশ প্রজা পিতাৰ নাম : বাকেশ প্রজা ঘৰ নং : ১২৪ বয়স : ৪৩ লিঙ্গ : পুৰুষ	LQX1490115 ফটো উপলব্ধ
E 67 নাম : মজিন্দাৰ প্রজা পিতাৰ নাম : বাকেশ প্রজা ঘৰ নং : ১২৪ বয়স : ৪৭ লিঙ্গ : পুৰুষ	LQX1490126 ফটো উপলব্ধ	68 নাম : ফুলমনি প্রজা স্বামীৰ নাম : মুকেশ প্রজা ঘৰ নং : ১২৪ বয়স : ৩৪ লিঙ্গ : মহিলা	LQX1633529 ফটো উপলব্ধ	69 নাম : বাজা তান্তী পিতাৰ নাম : পংদাৰ তান্তী ঘৰ নং : ১২৪ বয়স : ২২ লিঙ্গ : পুৰুষ	PVJ0072959 ফটো উপলব্ধ
70 নাম : বঙ্গন প্রজা পিতাৰ নাম : মুকেশ প্রজা ঘৰ নং : ১২৪ বয়স : ২০ লিঙ্গ : পুৰুষ	PVJ0044719 ফটো উপলব্ধ	71 নাম : বাসন্তী তান্তী স্বামীৰ নাম : গোবিন তান্তী ঘৰ নং : ১২৫ বয়স : ৫৪ লিঙ্গ : মহিলা	LQX1490148 ফটো উপলব্ধ	72 নাম : বিক্রম তান্তী পিতাৰ নাম : গোবিন তান্তী ঘৰ নং : ১২৫ বয়স : ৩৪ লিঙ্গ : পুৰুষ	LQX1490159 ফটো উপলব্ধ
73 নাম : চিকৰাম তান্তী পিতাৰ নাম : গোবিন তান্তী ঘৰ নং : ১২৫ বয়স : ৩৪ লিঙ্গ : পুৰুষ	LQX1633552 ফটো উপলব্ধ	74 নাম : টিনা তান্তী স্বামীৰ নাম : বিক্রম তান্তী ঘৰ নং : ১২৫ বয়স : ৩৭ লিঙ্গ : মহিলা	LQX0153239 ফটো উপলব্ধ	75 নাম : বিনতী তান্তী মাতৃৰ নাম : বাসন্তী তান্তী ঘৰ নং : ১২৫ বয়স : ৩৪ লিঙ্গ : মহিলা	LQX1490160 ফটো উপলব্ধ
76 নাম : চিৰিনা তান্তী স্বামীৰ নাম : চিকৰাম তান্তী ঘৰ নং : ১২৫ বয়স : ৩১ লিঙ্গ : মহিলা	LQX0451880 ফটো উপলব্ধ	77 নাম : বিজয় তান্তী অন্যান্য : সিক্ৰাম ঘৰ নং : ১২৫ বয়স : ২৩ লিঙ্গ : পুৰুষ	PVJ0048892 ফটো উপলব্ধ	78 নাম : আকাশ তান্তী পিতাৰ নাম : প্রদীপ তান্তী ঘৰ নং : ১২৫ বয়স : ২৩ লিঙ্গ : পুৰুষ	PVJ0119651 ফটো উপলব্ধ
79 নাম : গীতা বসুমতাৰী স্বামীৰ নাম : গজেননাথ বসুমতাৰী ঘৰ নং : ১২৭ বয়স : ৫০ লিঙ্গ : মহিলা	LQX1490217 ফটো উপলব্ধ	80 নাম : অনন্তমৈ বসুমতাৰী মাতৃৰ নাম : গীতা বসুমতাৰী ঘৰ নং : ১২৭ বয়স : ৩২ লিঙ্গ : মহিলা	LQX0016329 ফটো উপলব্ধ	81 নাম : অনন্ত তান্তী পিতাৰ নাম : বাংগা ঘৰ নং : ১২৭ বয়স : ২৪ লিঙ্গ : পুৰুষ	PVJ0083469 ফটো উপলব্ধ
82 নাম : অম্বিকা তান্তী স্বামীৰ নাম : অনন্ত ঘৰ নং : ১২৭ বয়স : ২২ লিঙ্গ : মহিলা	PVJ0083451 ফটো উপলব্ধ	S 83 নাম : সুসংগীতী সন্দুৰ পিতাৰ নাম : সুৰজ সন্দুৰ ঘৰ নং : ১২৮ বয়স : ২৬ লিঙ্গ : মহিলা	LQX0490870 ফটো উপলব্ধ	84 নাম : বিষ্ণু ওৰাং পিতাৰ নাম : বাওৰা ওৰাং ঘৰ নং : ১৩০ বয়স : ৬২ লিঙ্গ : পুৰুষ	LQX1490239 ফটো উপলব্ধ
85 নাম : সীতা ওৰাং স্বামীৰ নাম : বিচু ওৰাং ঘৰ নং : ১৩০ বয়স : ৫৪ লিঙ্গ : মহিলা	LQX1490240 ফটো উপলব্ধ	86 নাম : সঙ্গীতা ওৰাং স্বামীৰ নাম : সনকা ওৰাং ঘৰ নং : ১৩০ বয়স : ৩১ লিঙ্গ : মহিলা	LQX0523118 ফটো উপলব্ধ	87 নাম : চানকা ওৰাং পিতাৰ নাম : বিচু ওৰাং ঘৰ নং : ১৩০ বয়স : ২৭ লিঙ্গ : পুৰুষ	LQX0155978 ফটো উপলব্ধ
88 নাম : চন্দন ওৰাং মাতৃৰ নাম : সিতা ওৰাং ঘৰ নং : ১৩০ বয়স : ২৬ লিঙ্গ : পুৰুষ	LQX0520049 ফটো উপলব্ধ	89 নাম : গোবিন্দ মোছাহাৰী পিতাৰ নাম : বান্দা মোছাহাৰী ঘৰ নং : ১৩৪ বয়স : ৫৭ লিঙ্গ : পুৰুষ	LQX1490251 ফটো উপলব্ধ	E 90 নাম : বেজিনা মোছাহাৰী স্বামীৰ নাম : গোবিন্দ মোছাহাৰী ঘৰ নং : ১৩৪ বয়স : ৫৪ লিঙ্গ : মহিলা	LQX1490262 ফটো উপলব্ধ

E 91 নাম : পৰেশ মোছাহাৰী পিতাৰ নাম: গোবিন্দ মোছাহাৰী ঘৰ নং : ১৩৪ বয়স : ৩৪ লিঙ্গ : পুৰুষ	LQX1490273 ফটো উপলব্ধ	92 নাম : এবাহম মোছাহাৰী পিতাৰ নাম: গোবিন্দ মোছাহাৰী ঘৰ নং : ১৩৪ বয়স : 31 লিঙ্গ : পুৰুষ	LQX0355800 ফটো উপলব্ধ	93 নাম : অগাস্টিন মুচাহাৰী পিতাৰ নাম: গোবিন্দ মোছাহাৰী ঘৰ নং : ১৩৪ বয়স : 30 লিঙ্গ : পুৰুষ	LQX0355941 ফটো উপলব্ধ
94 নাম : বশিা বসুমতাৰী স্বামীৰ নাম: পাৰেশ মোছাহাৰী ঘৰ নং : 134 বয়স : 27 লিঙ্গ : মহিলা	LQX0545756 ফটো উপলব্ধ	95 নাম : অনিল মোচাহাৰী পিতাৰ নাম: আনন্দ মোচাহাৰী ঘৰ নং : ১৩৪ক বয়স : 36 লিঙ্গ : মহিলা	LQX0157495 ফটো উপলব্ধ	96 নাম : আইকন মোচাহাৰী স্বামীৰ নাম: অনিল মোচাহাৰী ঘৰ নং : ১৩৪ক বয়স : 35 লিঙ্গ : মহিলা	LQX0157529 ফটো উপলব্ধ
S 97 নাম : অচিন্ত্য কুমাৰ বৰুৱা পিতাৰ নাম: মহেন্দ্ৰ কুমাৰ বৰুৱা ঘৰ নং : ১৩৫ বয়স : 72 লিঙ্গ : পুৰুষ	LQX0010159 ফটো উপলব্ধ	98 নাম : প্ৰসন্ন শৰ্মা পিতাৰ নাম: বংশীধৰ শৰ্মা ঘৰ নং : ১৩৫ বয়স : 68 লিঙ্গ : পুৰুষ	LQX1490284 ফটো উপলব্ধ	99 নাম : অনৰূপা দেবী স্বামীৰ নাম: প্ৰসন্ন শৰ্মা ঘৰ নং : ১৩৫ বয়স : 55 লিঙ্গ : মহিলা	LQX1490295 ফটো উপলব্ধ
S 100 নাম : ৰঞ্জিত তাতী পিতাৰ নাম: কুশেশ্বৰ তাতী ঘৰ নং : ১৩৫ বয়স : 50 লিঙ্গ : পুৰুষ	LQX0157818 ফটো উপলব্ধ	S 101 নাম : সাবিত্ৰী দেৱী স্বামীৰ নাম: শৌকদেও শৰ্মা ঘৰ নং : ১৩৫ বয়স : 47 লিঙ্গ : মহিলা	LQX0010161 ফটো উপলব্ধ	102 নাম : মনোজ কুমাৰ শৰ্মা পিতাৰ নাম: শৌকদেও শৰ্মা ঘৰ নং : ১৩৫ বয়স : 35 লিঙ্গ : পুৰুষ	LQX1490308 ফটো উপলব্ধ
103 নাম : কল্পনা ওৰাং স্বামীৰ নাম: মতিয়শ ওৰাং ঘৰ নং : 137 বয়স : 33 লিঙ্গ : মহিলা	PVJ0085050 ফটো উপলব্ধ	104 নাম : মতিয়শ ওৰাং পিতাৰ নাম: টিপ্পিন ওৰাং ঘৰ নং : 137 বয়স : 33 লিঙ্গ : পুৰুষ	PVJ0085076 ফটো উপলব্ধ	S 105 নাম : চন্দন কুমাৰ ভান্দাৰ কাইস্থা পিতাৰ নাম: চন্দ্ৰকান্ত ভান্দাৰ কাইস্থা ঘৰ নং : ১৩৯ বয়স : 58 লিঙ্গ : পুৰুষ	LQX1495778 ফটো উপলব্ধ
106 নাম : উত্তম কুমাৰ জাখাৰ পিতাৰ নাম: পুনমচন জাখাৰ ঘৰ নং : ১৩৯ বয়স : 57 লিঙ্গ : পুৰুষ	LQX1490319 ফটো উপলব্ধ	107 নাম : কৃষ্ণা দাস পিতাৰ নাম: শশী মোহন দাস ঘৰ নং : ১৩৯ বয়স : 55 লিঙ্গ : পুৰুষ	LQX0571182 ফটো উপলব্ধ	108 নাম : সাৰিতা জাখাড স্বামীৰ নাম: উত্তম কুমাৰ জাখাৰ ঘৰ নং : ১৩৯ বয়স : 53 লিঙ্গ : মহিলা	LQX1490320 ফটো উপলব্ধ
S 109 নাম : পূৰ্ণিমা ভান্দাৰ কাইস্থা স্বামীৰ নাম: চন্দন ভান্দাৰ কাইস্থা ঘৰ নং : ১৩৯ বয়স : 44 লিঙ্গ : মহিলা	LQX1495789 ফটো উপলব্ধ	110 নাম : গৌতম দাস পিতাৰ নাম: সাধন দাস ঘৰ নং : ১৩৯ বয়স : 42 লিঙ্গ : পুৰুষ	LQX1633381 ফটো উপলব্ধ	111 নাম : সৌৰভ জাখাড পিতাৰ নাম: উত্তম কুমাৰ ঘৰ নং : 139 বয়স : 32 লিঙ্গ : পুৰুষ	PVJ0059055 ফটো উপলব্ধ
112 নাম : সুপ্ৰিয়া জাখাড পিতাৰ নাম: উত্তম কুমাৰ ঘৰ নং : 139 বয়স : 30 লিঙ্গ : মহিলা	PVJ0059048 ফটো উপলব্ধ	113 নাম : দেবিচন বড়ো পিতাৰ নাম: ৰাম নাথ বড়ো ঘৰ নং : ১৪১ বয়স : 60 লিঙ্গ : পুৰুষ	LQX1490375 ফটো উপলব্ধ	114 নাম : ৰমিলী বড়ো স্বামীৰ নাম: দেবিচন বড়ো ঘৰ নং : ১৪১ বয়স : 55 লিঙ্গ : মহিলা	LQX1490386 ফটো উপলব্ধ
115 নাম : প্ৰভুতি নাৰ্জাৰী পিতাৰ নাম: সুধিৰ নাৰ্জাৰী ঘৰ নং : ১৪১ক বয়স : 41 লিঙ্গ : মহিলা	LQX0023879 ফটো উপলব্ধ	116 নাম : সীমা তাঁতী স্বামীৰ নাম: চন্দন তাঁতী ঘৰ নং : ১৪৮ বয়স : 35 লিঙ্গ : মহিলা	LQX1490400 ফটো উপলব্ধ	117 নাম : হুনাটোৰ তাঁতী পিতাৰ নাম: হাৰু তাঁতী ঘৰ নং : ১৪৯ বয়স : 33 লিঙ্গ : পুৰুষ	LQX1490411 ফটো উপলব্ধ
118 নাম : বিনিতা তাঁতি স্বামীৰ নাম: হুনাটোৰ তাঁতি ঘৰ নং : ১৪৯ বয়স : 31 লিঙ্গ : মহিলা	LQX1633518 ফটো উপলব্ধ	E 119 নাম : সুধন তাঁতী পিতাৰ নাম: মন্নিৰাম তাঁতী ঘৰ নং : ১৫১ বয়স : 50 লিঙ্গ : পুৰুষ	LQX1490422 ফটো উপলব্ধ	120 নাম : লক্ষ্মীমণী তাঁতী স্বামীৰ নাম: সুধন তাঁতী ঘৰ নং : ১৫১ বয়স : 46 লিঙ্গ : মহিলা	LQX1490433 ফটো উপলব্ধ

121 নাম : পূজা তাতী পিতাৰ নাম: লখিমনি তাতী ঘৰ নং : 151 বয়স : 23 লিঙ্গ : মহিলা	LQX7662125 ফটো উপলব্ধ	122 নাম : ডিম্পল তাতী মাতৃৰ নাম: লক্ষ্মী মণি তাতী ঘৰ নং : 151 বয়স : 23 লিঙ্গ : পুৰুষ	LQX7662612 ফটো উপলব্ধ	123 নাম : সমৰ তাতী পিতাৰ নাম: বাহবল তাতী ঘৰ নং : 152 বয়স : 61 লিঙ্গ : পুৰুষ	LQX1490444 ফটো উপলব্ধ
124 নাম : জুমা তাতী স্বামীৰ নাম: সমৰ তাতী ঘৰ নং : 152 বয়স : 55 লিঙ্গ : মহিলা	LQX1490455 ফটো উপলব্ধ	125 নাম : হৰিপ্ৰসাদ তাতী পিতাৰ নাম: সোমবাৰ তাতী ঘৰ নং : 152 বয়স : 30 লিঙ্গ : পুৰুষ	LQX0494120 ফটো উপলব্ধ	126 নাম : সিতা তাতী পিতাৰ নাম: সোমবাৰ তাতী ঘৰ নং : 152 বয়স : 29 লিঙ্গ : মহিলা	LQX0494088 ফটো উপলব্ধ
127 নাম : কুমাৰী তাতী পিতাৰ নাম: সোমবাৰ তাতী ঘৰ নং : 152 বয়স : 26 লিঙ্গ : মহিলা	LQX0484196 ফটো উপলব্ধ	128 নাম : গজা তাতী পিতাৰ নাম: বাসু তাতী ঘৰ নং : 155 বয়স : 55 লিঙ্গ : পুৰুষ	LQX1490466 ফটো উপলব্ধ	E 129 নাম : ফুলকুমাৰী তাতী স্বামীৰ নাম: গজা তাতী ঘৰ নং : 158 বয়স : 52 লিঙ্গ : মহিলা	LQX1490477 ফটো উপলব্ধ
130 নাম : সন্ধ্যা বীৰৰ তাতী স্বামীৰ নাম: শ্যাম তাতী ঘৰ নং : 154 বয়স : 27 লিঙ্গ : মহিলা	LQX7661994 ফটো উপলব্ধ	131 নাম : শ্যাম তাতী পিতাৰ নাম: যোগেন্দ্ৰ তাতী ঘৰ নং : 158 বয়স : 26 লিঙ্গ : পুৰুষ	LQX0235481 ফটো উপলব্ধ	132 নাম : লক্ষ্মীমনি তাতী স্বামীৰ নাম: মনিৰাম তাতী ঘৰ নং : 155 বয়স : 70 লিঙ্গ : মহিলা	LQX1490488 ফটো উপলব্ধ
S 133 নাম : লোখী তাতী স্বামীৰ নাম: মনিৰাম তাতী ঘৰ নং : 155 বয়স : 26 লিঙ্গ : মহিলা	LQX0482521 ফটো উপলব্ধ	E 134 নাম : ৰবি তাতী পিতাৰ নাম: বিৰেশ তাতী ঘৰ নং : 156 বয়স : 60 লিঙ্গ : পুৰুষ	LQX1490502 ফটো উপলব্ধ	135 নাম : ৰবিতা তাতী স্বামীৰ নাম: ৰবি তাতী ঘৰ নং : 156 বয়স : 55 লিঙ্গ : মহিলা	LQX1490513 ফটো উপলব্ধ
136 নাম : অনিত তাতী পিতাৰ নাম: লক্ষন তাতী ঘৰ নং : 159 বয়স : 43 লিঙ্গ : পুৰুষ	LQX1490524 ফটো উপলব্ধ	137 নাম : মিনতী তাতী স্বামীৰ নাম: অনিত তাতী ঘৰ নং : 159 বয়স : 38 লিঙ্গ : মহিলা	LQX0464362 ফটো উপলব্ধ	138 নাম : অনিল তাতী পিতাৰ নাম: লক্ষন তাতী ঘৰ নং : 158 বয়স : 50 লিঙ্গ : পুৰুষ	LQX1490535 ফটো উপলব্ধ
139 নাম : মাৰ্থা তাতী স্বামীৰ নাম: অনিল তাতী ঘৰ নং : 158 বয়স : 48 লিঙ্গ : মহিলা	LQX1490546 ফটো উপলব্ধ	140 নাম : ফিলিপ তাতী পিতাৰ নাম: অনিল তাতী ঘৰ নং : 158 বয়স : 27 লিঙ্গ : পুৰুষ	LQX0347476 ফটো উপলব্ধ	141 নাম : ফিলিমন তাতী পিতাৰ নাম: অনিল তাতী ঘৰ নং : 158 বয়স : 24 লিঙ্গ : পুৰুষ	PVJ0055608 ফটো উপলব্ধ
142 নাম : তিলোতমা সাগৰ অন্যান্য: বীনা সাগৰ ঘৰ নং : 158 বয়স : 24 লিঙ্গ : মহিলা	PVJ0106781 ফটো উপলব্ধ	143 নাম : পিটৰ সাগৰ পিতাৰ নাম: বাবুৰাম সাগৰ ঘৰ নং : 158 বয়স : 24 লিঙ্গ : পুৰুষ	PVJ0114991 ফটো উপলব্ধ	144 নাম : মোহন তাতী পিতাৰ নাম: বাহবল তাতী ঘৰ নং : 159 বয়স : 65 লিঙ্গ : পুৰুষ	LQX1490557 ফটো উপলব্ধ
E 145 নাম : সাবিত্ৰী তাতী স্বামীৰ নাম: মোহন তাতী ঘৰ নং : 159 বয়স : 62 লিঙ্গ : মহিলা	LQX1490568 ফটো উপলব্ধ	146 নাম : বিক্ৰম তাতী পিতাৰ নাম: মোহন তাতী ঘৰ নং : 159 বয়স : 38 লিঙ্গ : পুৰুষ	LQX1490579 ফটো উপলব্ধ	147 নাম : ৰুচমা তাতী স্বামীৰ নাম: বিক্ৰম তাতী ঘৰ নং : 159 বয়স : 37 লিঙ্গ : মহিলা	LQX1490580 ফটো উপলব্ধ
148 নাম : লোখী গৌৰ পিতাৰ নাম: মোহন তাতী ঘৰ নং : 159 বয়স : 35 লিঙ্গ : মহিলা	LQX0523449 ফটো উপলব্ধ	149 নাম : কৈশ্য লা তাতী স্বামীৰ নাম: হাৰু তাতী ঘৰ নং : 160 বয়স : 78 লিঙ্গ : মহিলা	LQX1490591 ফটো উপলব্ধ	150 নাম : দীপা তাতী স্বামীৰ নাম: গোপেন তাতী ঘৰ নং : 160 বয়স : 43 লিঙ্গ : মহিলা	LQX0337683 ফটো উপলব্ধ

151 নাম : গোপেন তাতী পিতাৰ নাম: হাৰু তাতী ঘৰ নং : ১৬০ বয়স : 42 লিঙ্গ : পুৰুষ	LQX1490604 ফটো উপলব্ধ	152 নাম : সৰাস্বতী তাতী স্বামীৰ নাম: গোপেন তাতী ঘৰ নং : ১৬০ বয়স : 40 লিঙ্গ : মহিলা	LQX1490615 ফটো উপলব্ধ	153 নাম : গোপাল তাতী পিতাৰ নাম: হাৰু তাতী ঘৰ নং : ১৬০ বয়স : 40 লিঙ্গ : পুৰুষ	LQX1490626 ফটো উপলব্ধ
154 নাম : মিঠুন তাতী পিতাৰ নাম: হাৰু তাতী ঘৰ নং : ১৬০ বয়স : 34 লিঙ্গ : পুৰুষ	LQX1633314 ফটো উপলব্ধ	155 নাম : চৰাবনি তাতী স্বামীৰ নাম: মিঠুন তাতী ঘৰ নং : ১৬০ বয়স : 34 লিঙ্গ : মহিলা	LQX0169037 ফটো উপলব্ধ	156 নাম : নিতা তাঁতি মাতৃৰ নাম: কেশ্যালা তাঁতি ঘৰ নং : ১৬০ বয়স : 28 লিঙ্গ : মহিলা	LQX0526004 ফটো উপলব্ধ
157 নাম : তুলাৰাম সাগৰ পিতাৰ নাম: বামু সাগৰ ঘৰ নং : ১৬৩ বয়স : 60 লিঙ্গ : পুৰুষ	LQX1490637 ফটো উপলব্ধ	158 নাম : দীপ্তিমনি সাগৰ স্বামীৰ নাম: তুলাৰাম সাগৰ ঘৰ নং : ১৬৩ বয়স : 55 লিঙ্গ : মহিলা	LQX1490648 ফটো উপলব্ধ	159 নাম : লখীৰাম তাতী পিতাৰ নাম: যোগেশ্বৰ তাতী ঘৰ নং : ১৬৪ বয়স : 75 লিঙ্গ : পুৰুষ	LQX1490659 ফটো উপলব্ধ
160 নাম : চকী তাতী স্বামীৰ নাম: লখীৰাম তাতী ঘৰ নং : ১৬৪ বয়স : 72 লিঙ্গ : মহিলা	LQX1490660 ফটো উপলব্ধ	161 নাম : অমিত তাঁতি পিতাৰ নাম: লখীৰাম তাতী ঘৰ নং : ১৬৪ বয়স : 41 লিঙ্গ : পুৰুষ	LQX1490671 ফটো উপলব্ধ	162 নাম : কাজল তাতী পিতাৰ নাম: লখীৰাম তাতী ঘৰ নং : ১৬৪ বয়স : 38 লিঙ্গ : পুৰুষ	LQX1490682 ফটো উপলব্ধ
163 নাম : মামনি তাঁতি স্বামীৰ নাম: অমিত তাঁতি ঘৰ নং : ১৬৪ বয়স : 37 লিঙ্গ : মহিলা	LQX1490693 ফটো উপলব্ধ	164 নাম : সুনীতা তাতী স্বামীৰ নাম: কাজল তাতী ঘৰ নং : ১৬৪ বয়স : 31 লিঙ্গ : মহিলা	LQX0349985 ফটো উপলব্ধ	165 নাম : গংগা তাতী পিতাৰ নাম: জগেচন তাতী ঘৰ নং : ১৬৫ বয়স : 68 লিঙ্গ : পুৰুষ	LQX1490717 ফটো উপলব্ধ
E 166 নাম : ধৰন তাতী পিতাৰ নাম: গংগা তাতী ঘৰ নং : ১৬৫ বয়স : 38 লিঙ্গ : পুৰুষ	LQX1490728 ফটো উপলব্ধ	167 নাম : নিকিতা তাঁতি স্বামীৰ নাম: ধৰন তাঁতি ঘৰ নং : ১৬৫ বয়স : 38 লিঙ্গ : মহিলা	LQX1490706 ফটো উপলব্ধ	168 নাম : সুবাসু নাগ পিতাৰ নাম: চমা নাগ ঘৰ নং : ১৬৭ বয়স : 47 লিঙ্গ : পুৰুষ	LQX0010163 ফটো উপলব্ধ
169 নাম : সনতি নাগ স্বামীৰ নাম: তুফান নাগ ঘৰ নং : ১৬৭ বয়স : 40 লিঙ্গ : মহিলা	LQX1490762 ফটো উপলব্ধ	170 নাম : ৰাজেশ তাঁতি পিতাৰ নাম: ৰনজিত তাঁতি ঘৰ নং : ১৬৭ বয়স : 38 লিঙ্গ : পুৰুষ	LQX1490751 ফটো উপলব্ধ	171 নাম : পবন নাগ পিতাৰ নাম: চেতেন নাগ ঘৰ নং : ১৬৭ বয়স : 36 লিঙ্গ : পুৰুষ	LQX0010164 ফটো উপলব্ধ
172 নাম : বিৰজিত নাগ স্বামীৰ নাম: পবন নাগ ঘৰ নং : ১৬৭ বয়স : 32 লিঙ্গ : মহিলা	LQX0010166 ফটো উপলব্ধ	173 নাম : নিতা তাঁতি স্বামীৰ নাম: ৰাজেশ তাঁতি ঘৰ নং : ১৬৭ বয়স : 30 লিঙ্গ : মহিলা	LQX0523290 ফটো উপলব্ধ	174 নাম : সৰিতা নাগ পিতাৰ নাম: তুফান নাগ ঘৰ নং : ১৬৭ ক বয়স : 26 লিঙ্গ : মহিলা	LQX0235291 ফটো উপলব্ধ
175 নাম : সোনাই নাগ স্বামীৰ নাম: সেতন নাগ ঘৰ নং : ১৬৭ক বয়স : 72 লিঙ্গ : মহিলা	LQX1490773 ফটো উপলব্ধ	176 নাম : তুফান নাগ পিতাৰ নাম: সেতন নাগ ঘৰ নং : ১৬৭ক বয়স : 40 লিঙ্গ : পুৰুষ	LQX1490784 ফটো উপলব্ধ	177 নাম : বাবুৰাম সাগৰ পিতাৰ নাম: বামু সাগৰ ঘৰ নং : ১৬৮ বয়স : 48 লিঙ্গ : পুৰুষ	LQX1490808 ফটো উপলব্ধ
178 নাম : বিনা সাগৰ স্বামীৰ নাম: বাবুৰাম সাগৰ ঘৰ নং : ১৬৮ বয়স : 42 লিঙ্গ : মহিলা	LQX1490819 ফটো উপলব্ধ	179 নাম : তৰণ নাগ পিতাৰ নাম: সোনাধৰ নাগ ঘৰ নং : ১৬৮ বয়স : 42 লিঙ্গ : পুৰুষ	LQX1633687 ফটো উপলব্ধ	180 নাম : দূৰপতী নাগ স্বামীৰ নাম: ৰাজেশ নাগ ঘৰ নং : ১৬৮ বয়স : 38 লিঙ্গ : মহিলা	LQX1490842 ফটো উপলব্ধ

181 নাম : য়ুন নাগ স্বামীৰ নাম : নগেন নাগ ঘৰ নং : ১৬৮ বয়স : 36 লিঙ্গ : মহিলা	LQX1490820 ফটো উপলব্ধ	182 নাম : জুতিকা সাগৰ পিতাৰ নাম : বাবুৰাম সাগৰ ঘৰ নং : ১৬৮ বয়স : 26 লিঙ্গ : মহিলা	LQX0235382 ফটো উপলব্ধ	183 নাম : বৃন্দা নাগ স্বামীৰ নাম : চিকন নাগ ঘৰ নং : ১৬৮খ বয়স : 68 লিঙ্গ : মহিলা	LQX1490875 ফটো উপলব্ধ
184 নাম : উদন মাগ পিতাৰ নাম : মনিৰাম মাগ ঘৰ নং : ১৬৮ক বয়স : 50 লিঙ্গ : পুৰুষ	LQX1490853 ফটো উপলব্ধ	185 নাম : নগেন নাগ পিতাৰ নাম : চিকন নাগ ঘৰ নং : ১৬৮খ বয়স : 46 লিঙ্গ : পুৰুষ	LQX1490886 ফটো উপলব্ধ	186 নাম : সত্য বৃতী মাগ স্বামীৰ নাম : উদন মাগ ঘৰ নং : ১৬৮ক বয়স : 45 লিঙ্গ : মহিলা	LQX1490864 ফটো উপলব্ধ
187 নাম : বাজু নাগ পিতাৰ নাম : চিকন নাগ ঘৰ নং : ১৬৮খ বয়স : 44 লিঙ্গ : পুৰুষ	LQX1490897 ফটো উপলব্ধ	188 নাম : বাজেশু নাগ পিতাৰ নাম : চিকন নাগ ঘৰ নং : ১৬৮খ বয়স : 40 লিঙ্গ : পুৰুষ	LQX1490900 ফটো উপলব্ধ	189 নাম : বলোৰাম সাগৰ পিতাৰ নাম : বামু সাগৰ ঘৰ নং : ১৭১ বয়স : 48 লিঙ্গ : পুৰুষ	LQX1490944 ফটো উপলব্ধ
190 নাম : তাৰা সাগৰ স্বামীৰ নাম : বলোৰাম সাগৰ ঘৰ নং : ১৭১ বয়স : 46 লিঙ্গ : মহিলা	LQX1490955 ফটো উপলব্ধ	191 নাম : উজ্জল সাগৰ পিতাৰ নাম : বলোৰাম সাগৰ ঘৰ নং : ১৭১ বয়স : 32 লিঙ্গ : পুৰুষ	LQX0010167 ফটো উপলব্ধ	192 নাম : শিৱা সাগৰ পিতাৰ নাম : বলোৰাম সাগৰ ঘৰ নং : ১৭১ বয়স : 31 লিঙ্গ : পুৰুষ	LQX0010168 ফটো উপলব্ধ
193 নাম : গীতাৰানী তিগ্না স্বামীৰ নাম : সিবা সাগৰ ঘৰ নং : ১৭১ বয়স : 30 লিঙ্গ : মহিলা	LQX0173609 ফটো উপলব্ধ	194 নাম : খগেশ্বৰ তাতী পিতাৰ নাম : চুমৰা তাতী ঘৰ নং : ১৭২ বয়স : 55 লিঙ্গ : পুৰুষ	LQX1490966 ফটো উপলব্ধ	195 নাম : ৰেখা জানিকন্দ স্বামীৰ নাম : মনো জানিকন্দ ঘৰ নং : ১৭২ বয়স : 48 লিঙ্গ : মহিলা	LQX1490988 ফটো উপলব্ধ
196 নাম : মিণ্ট জানিকন্দ পিতাৰ নাম : মনো জানিকন্দ ঘৰ নং : ১৭২ বয়স : 34 লিঙ্গ : পুৰুষ	LQX1490977 ফটো উপলব্ধ	197 নাম : সুৰাগন জানিকন্দ পিতাৰ নাম : মনু জানিকন্দ ঘৰ নং : ১৭২ বয়স : 34 লিঙ্গ : পুৰুষ	LQX0010169 ফটো উপলব্ধ	198 নাম : সনাতন জানিকন্দ পিতাৰ নাম : মনু জানিকন্দ ঘৰ নং : 172 বয়স : 27 লিঙ্গ : পুৰুষ	PVJ0062224 ফটো উপলব্ধ
199 নাম : লক্ষী জানিকন্দ স্বামীৰ নাম : সনাতন জানিকন্দ ঘৰ নং : 172 বয়স : 19 লিঙ্গ : মহিলা	PVJ0078451 ফটো উপলব্ধ	200 নাম : ভোলা জানিকন্দ পিতাৰ নাম : মনু জানিকন্দ ঘৰ নং : ১৭২ক বয়স : 29 লিঙ্গ : পুৰুষ	LQX0351296 ফটো উপলব্ধ	201 নাম : মনু জানিকন্দ পিতাৰ নাম : ভজ জানিকন্দ ঘৰ নং : ১৭২ক বয়স : 60 লিঙ্গ : পুৰুষ	LQX1490999 ফটো উপলব্ধ
E 202 নাম : মুঞ্জ জানিকন্দ স্বামীৰ নাম : মনু জানিকন্দ ঘৰ নং : ১৭২ক বয়স : 50 লিঙ্গ : মহিলা	LQX1491005 ফটো উপলব্ধ	203 নাম : ভানু জানিকন্দ পিতাৰ নাম : ভজ জানিকন্দ ঘৰ নং : ১৭২ক বয়স : 40 লিঙ্গ : পুৰুষ	LQX1491016 ফটো উপলব্ধ	204 নাম : সৃজিতা তাঁতী স্বামীৰ নাম : হৰিপ্রসাদ তাঁতী ঘৰ নং : 173 বয়স : 31 লিঙ্গ : মহিলা	PVJ0092098 ফটো উপলব্ধ
205 নাম : সাবল তাতী পিতাৰ নাম : যজ্ঞা তাতী ঘৰ নং : ১৭৪ বয়স : 38 লিঙ্গ : পুৰুষ	LQX1491027 ফটো উপলব্ধ	206 নাম : কুৰচ সোনা পিতাৰ নাম : কষ্ট সোনা ঘৰ নং : ১৭৬ বয়স : 65 লিঙ্গ : পুৰুষ	LQX1491049 ফটো উপলব্ধ	E 207 নাম : সুনাদয় সোনা স্বামীৰ নাম : কুৰচ সোনা ঘৰ নং : ১৭৬ বয়স : 62 লিঙ্গ : মহিলা	LQX1491050 ফটো উপলব্ধ
208 নাম : ৰনজিত সোনা পিতাৰ নাম : কুৰচ সোনা ঘৰ নং : ১৭৬ বয়স : 38 লিঙ্গ : পুৰুষ	LQX1491072 ফটো উপলব্ধ	S 209 নাম : কমলা সোনা স্বামীৰ নাম : চৰজিত সোনা ঘৰ নং : ১৭৬ বয়স : 38 লিঙ্গ : মহিলা	LQX1491094 ফটো উপলব্ধ	210 নাম : ফুল্লো সোনা স্বামীৰ নাম : ৰঞ্জিত সোনা ঘৰ নং : ১৭৬ বয়স : 36 লিঙ্গ : মহিলা	LQX1491083 ফটো উপলব্ধ

E 211 নাম : চম্পে তাতী পিতাৰ নাম : হাজীৰু তাতী ঘৰ নং : ১৭৭ বয়স : 60 লিঙ্গ : পুৰুষ	LQX1491107 ফটো উপলব্ধ	212 নাম : শান্তি তাতী স্বামীৰ নাম : চম্পে তাতী ঘৰ নং : ১৭৭ বয়স : 55 লিঙ্গ : মহিলা	LQX1491118 ফটো উপলব্ধ	213 নাম : ত্ৰিনাথ তাতী পিতাৰ নাম : ছমপে তাতী ঘৰ নং : ১৭৭ বয়স : 36 লিঙ্গ : পুৰুষ	LQX1491129 ফটো উপলব্ধ
214 নাম : তিৰতী তাঁতি পিতাৰ নাম : চম্পে তাঁতি ঘৰ নং : ১৭৭ বয়স : 34 লিঙ্গ : মহিলা	LQX0335968 ফটো উপলব্ধ	215 নাম : শিব তাঁতি মাতৃৰ নাম : পাতৰতুলী তাঁতি ঘৰ নং : 177 বয়স : 27 লিঙ্গ : পুৰুষ	LQX7662026 ফটো উপলব্ধ	216 নাম : গৰম্পো তাঁতি মাতৃৰ নাম : চুমিত্ৰা তাঁতি ঘৰ নং : 177 বয়স : 26 লিঙ্গ : পুৰুষ	LQX7662000 ফটো উপলব্ধ
S 217 নাম : ভবনী তাঁতি মাতৃৰ নাম : চুমিত্ৰা তাঁতি ঘৰ নং : 177 বয়স : 21 লিঙ্গ : মহিলা	LQX7661937 ফটো উপলব্ধ	218 নাম : শক্তি তাঁতি পিতাৰ নাম : লোহিত তাঁতি ঘৰ নং : ১৭৭ক বয়স : 33 লিঙ্গ : পুৰুষ	LQX0037218 ফটো উপলব্ধ	219 নাম : পুষ্পা তাঁতি স্বামীৰ নাম : শক্তি তাঁতি ঘৰ নং : ১৭৭কো বয়স : 29 লিঙ্গ : মহিলা	LQX0037358 ফটো উপলব্ধ
220 নাম : পাটৰতুলী তাঁতি স্বামীৰ নাম : বোহিত তাতী ঘৰ নং : ১৭৭ক বয়স : 52 লিঙ্গ : মহিলা	LQX1491130 ফটো উপলব্ধ	221 নাম : উনিসবা তাঁতি স্বামীৰ নাম : যজ্ঞা তাতী ঘৰ নং : ১৭৮ বয়স : 65 লিঙ্গ : মহিলা	LQX1491141 ফটো উপলব্ধ	S 222 নাম : বিনা তাতী পিতাৰ নাম : যজ্ঞা তাতী ঘৰ নং : ১৭৮ বয়স : 41 লিঙ্গ : মহিলা	LQX1491152 ফটো উপলব্ধ
223 নাম : শীতল তাতী মাতৃৰ নাম : উনিসভা তাতী ঘৰ নং : ১৭৮ বয়স : 36 লিঙ্গ : মহিলা	LQX1491163 ফটো উপলব্ধ	224 নাম : মঙ্গল তাতী পিতাৰ নাম : গোপী তাতী ঘৰ নং : ১৭৯ বয়স : 65 লিঙ্গ : পুৰুষ	LQX1491174 ফটো উপলব্ধ	225 নাম : দোসোমী তাঁতি স্বামীৰ নাম : সৃজিত তাঁতি ঘৰ নং : 179 বয়স : 45 লিঙ্গ : মহিলা	PVJ0132035 ফটো উপলব্ধ
S 226 নাম : মীনা কুমাৰী তাঁতি পিতাৰ নাম : মঙ্গল তাঁতি ঘৰ নং : ১৭৯ বয়স : 40 লিঙ্গ : মহিলা	LQX1491185 ফটো উপলব্ধ	227 নাম : সৃজিত তাঁতি পিতাৰ নাম : মঙ্গল তাঁতি ঘৰ নং : 179 বয়স : 38 লিঙ্গ : পুৰুষ	PVJ0132043 ফটো উপলব্ধ	228 নাম : ছুজিত তাতী পিতাৰ নাম : মংগাল তাতী ঘৰ নং : ১৭৯ বয়স : 36 লিঙ্গ : মহিলা	LQX0010171 ফটো উপলব্ধ
229 নাম : শিব পৰজা পিতাৰ নাম : জগদীশ পৰজা ঘৰ নং : 179 বয়স : 19 লিঙ্গ : পুৰুষ	PVJ0098863 ফটো উপলব্ধ	230 নাম : আণ্ডৰাম তাতী পিতাৰ নাম : ৰাম প্ৰসাদ তাতী ঘৰ নং : ১৮০ বয়স : 80 লিঙ্গ : পুৰুষ	LQX1491209 ফটো উপলব্ধ	231 নাম : তুলা তাতী স্বামীৰ নাম : আণ্ডৰাম তাতী ঘৰ নং : ১৮০ বয়স : 78 লিঙ্গ : মহিলা	LQX1491210 ফটো উপলব্ধ
232 নাম : প্ৰেমচূলা তাতী পিতাৰ নাম : ৰাম প্ৰসাদ তাতী ঘৰ নং : ১৮০ বয়স : 50 লিঙ্গ : মহিলা	LQX1491221 ফটো উপলব্ধ	233 নাম : প্ৰেমিকা তাতী পিতাৰ নাম : ৰাম প্ৰসাদ তাতী ঘৰ নং : ১৮০ বয়স : 46 লিঙ্গ : মহিলা	LQX1491232 ফটো উপলব্ধ	234 নাম : মসি দাস তাতী পিতাৰ নাম : ৰাম প্ৰসাদ তাতী ঘৰ নং : ১৮০ বয়স : 40 লিঙ্গ : মহিলা	LQX1491254 ফটো উপলব্ধ
E 235 নাম : প্ৰেমদাস তাতী পিতাৰ নাম : আণ্ডৰাম তাতী ঘৰ নং : ১৮০ বয়স : 38 লিঙ্গ : পুৰুষ	LQX1491265 ফটো উপলব্ধ	236 নাম : পিথিকু তাতী পিতাৰ নাম : লখৰ তাতী ঘৰ নং : ১৮০ বয়স : 31 লিঙ্গ : মহিলা	LQX0177428 ফটো উপলব্ধ	237 নাম : জিঙ্কেল তাঁতি পিতাৰ নাম : আণ্ডৰাম তাঁতি ঘৰ নং : ১৮০ বয়স : 25 লিঙ্গ : পুৰুষ	LQX0520395 ফটো উপলব্ধ
238 নাম : এলিনা তাঁতি পিতাৰ নাম : অংঘুৰাম তাঁতি ঘৰ নং : ১৮০ বয়স : 23 লিঙ্গ : মহিলা	LQX7663214 ফটো উপলব্ধ	239 নাম : কৌশল্যা তাতী স্বামীৰ নাম : কুৰ্চ তাতী ঘৰ নং : ১৮১ বয়স : 67 লিঙ্গ : মহিলা	LQX1491276 ফটো উপলব্ধ	240 নাম : শান্তি তাতী পিতাৰ নাম : কুৰ্চ তাতী ঘৰ নং : ১৮১ বয়স : 44 লিঙ্গ : মহিলা	LQX1491287 ফটো উপলব্ধ

241 নাম : সন্তোষ তাঁতী পিতাৰ নাম: কুৰুচ তাতী ঘৰ নং : ১৮১ বয়স : 41 লিঙ্গ : পুৰুষ	LQX1491298 ফটো উপলব্ধ	242 নাম : দ্রৌপদী সাগৰ স্বামীৰ নাম: সন্তোষ তাতী ঘৰ নং : ১৮১ বয়স : 41 লিঙ্গ : মহিলা	LQX0010172 ফটো উপলব্ধ	243 নাম : মালতী তাতী মাতৃৰ নাম: কোশল্যা তাতী ঘৰ নং : ১৮১ বয়স : 39 লিঙ্গ : মহিলা	LQX1491301 ফটো উপলব্ধ
S 244 নাম : কুন্তী তাতী মাতৃৰ নাম: কোশল্যা তাতী ঘৰ নং : ১৮১ বয়স : 36 লিঙ্গ : মহিলা	LQX1491312 ফটো উপলব্ধ	245 নাম : প্রদীপ তাঁতী মাতৃৰ নাম: কৰসো তান্তি ঘৰ নং : ১৮১ বয়স : 34 লিঙ্গ : পুৰুষ	LQX1491323 ফটো উপলব্ধ	246 নাম : তীৰ্থ তাঁতি পিতাৰ নাম: বাজকুমাৰ তাঁতি ঘৰ নং : ১৮১ বয়স : 23 লিঙ্গ : পুৰুষ	LQX7655095 ফটো উপলব্ধ
247 নাম : কল্পনা তাতী স্বামীৰ নাম: হৰি তাতী ঘৰ নং : ১৮২ বয়স : 71 লিঙ্গ : মহিলা	LQX1491334 ফটো উপলব্ধ	E 248 নাম : বাজকুমাৰ তাঁতী পিতাৰ নাম: হৰি তাতী ঘৰ নং : ১৮২ বয়স : 45 লিঙ্গ : পুৰুষ	LQX1491356 ফটো উপলব্ধ	249 নাম : বিজয় তাঁতি পিতাৰ নাম: হৰি তাঁতি ঘৰ নং : 182 বয়স : 45 লিঙ্গ : পুৰুষ	LQX1130228 ফটো উপলব্ধ
250 নাম : বাজ কুমল তাতী পিতাৰ নাম: হৰি তাতী ঘৰ নং : ১৮২ বয়স : 43 লিঙ্গ : পুৰুষ	LQX1491378 ফটো উপলব্ধ	251 নাম : শান্তি তাতী স্বামীৰ নাম: বামকুমাৰ তাঁতী ঘৰ নং : ১৮২ বয়স : 41 লিঙ্গ : মহিলা	LQX1491367 ফটো উপলব্ধ	252 নাম : হেমন্ত তাতী পিতাৰ নাম: হৰি তাতী ঘৰ নং : ১৮২ বয়স : 37 লিঙ্গ : পুৰুষ	LQX1491389 ফটো উপলব্ধ
E 253 নাম : বমেন তাতী পিতাৰ নাম: বাজ কুমাৰ তাতী ঘৰ নং : ১৮২ বয়স : 29 লিঙ্গ : পুৰুষ	LQX0177725 ফটো উপলব্ধ	254 নাম : নন্দিনী তাঁতী স্বামীৰ নাম: বাজেশ তাঁতী ঘৰ নং : ১৮২ বয়স : 26 লিঙ্গ : মহিলা	LQX0336032 ফটো উপলব্ধ	255 নাম : পংচমী তাঁতি পিতাৰ নাম: বামকুমাৰ তাঁতি ঘৰ নং : ১৮২ বয়স : 25 লিঙ্গ : মহিলা	LQX0523092 ফটো উপলব্ধ
256 নাম : পুচমা তাঁতী পিতাৰ নাম: বামকুমাৰ তাঁতী ঘৰ নং : ১৮২ বয়স : 24 লিঙ্গ : মহিলা	LQX7662091 ফটো উপলব্ধ	E 257 নাম : বাজকুমাৰ তাঁতী পিতাৰ নাম: হৰি তাতী ঘৰ নং : ১৮৩ বয়স : 55 লিঙ্গ : পুৰুষ	LQX1491390 ফটো উপলব্ধ	258 নাম : বুল তাতী স্বামীৰ নাম: বাজকুমাৰ তাতী ঘৰ নং : ১৮৩ বয়স : 46 লিঙ্গ : মহিলা	LQX1491403 ফটো উপলব্ধ
259 নাম : বাজেশ তাতী পিতাৰ নাম: বাজ কুমাৰ তাতী ঘৰ নং : ১৮৩ বয়স : 32 লিঙ্গ : পুৰুষ	LQX0178038 ফটো উপলব্ধ	260 নাম : মমতা তাঁতি স্বামীৰ নাম: বমেন তাঁতি ঘৰ নং : ১৮৩ বয়স : 27 লিঙ্গ : মহিলা	LQX0568709 ফটো উপলব্ধ	S 261 নাম : লক্ষ্মী তাতী পিতাৰ নাম: বাম তাতী ঘৰ নং : ১৮৩ বয়স : 26 লিঙ্গ : মহিলা	LQX0235010 ফটো উপলব্ধ
262 নাম : কামিলা তপন অন্যান্য: বিপল ঘৰ নং : 188 বয়স : 62 লিঙ্গ : মহিলা	PVJ0048793 ফটো উপলব্ধ	263 নাম : বিচকিচন তাতী পিতাৰ নাম: চুৰেন তাতী ঘৰ নং : ১৮৮ বয়স : 48 লিঙ্গ : পুৰুষ	LQX1491414 ফটো উপলব্ধ	264 নাম : জাচ তাতী স্বামীৰ নাম: বিচকিচন তাতী ঘৰ নং : ১৮৮ বয়স : 37 লিঙ্গ : মহিলা	LQX0010173 ফটো উপলব্ধ
265 নাম : প্রসান্ত তাঁতী পিতাৰ নাম: বিচকিচন তাতী ঘৰ নং : ১৮৮ বয়স : 29 লিঙ্গ : পুৰুষ	LQX0355479 ফটো উপলব্ধ	E 266 নাম : দক্ষিন তাতী পিতাৰ নাম: চিকিচন তাতী ঘৰ নং : ১৮৯ বয়স : 48 লিঙ্গ : পুৰুষ	LQX1491425 ফটো উপলব্ধ	267 নাম : সবা তাতী স্বামীৰ নাম: দক্ষিন তাতী ঘৰ নং : ১৮৯ বয়স : 45 লিঙ্গ : মহিলা	LQX1491436 ফটো উপলব্ধ
268 নাম : দীপক তাঁতী পিতাৰ নাম: দক্ষিন তাতী ঘৰ নং : ১৮৯ বয়স : 31 লিঙ্গ : পুৰুষ	LQX0010174 ফটো উপলব্ধ	269 নাম : দ্বিপেন নাগ পিতাৰ নাম: দক্ষিন নাগ ঘৰ নং : ১৮৯ বয়স : 28 লিঙ্গ : পুৰুষ	LQX0347526 ফটো উপলব্ধ	E 270 নাম : ববিন তাতী পিতাৰ নাম: চিকিচন তাতী ঘৰ নং : ১৯০ বয়স : 65 লিঙ্গ : পুৰুষ	LQX1491447 ফটো উপলব্ধ

E 271 নাম : সুভদ্রা তাতী স্বামীৰ নাম : বৰিনা তাতী ঘৰ নং : ১৯০ বয়স : 60 লিঙ্গ : মহিলা	LQX1491458 ফটো উপলব্ধ	272 নাম : গীতা তাতী পিতাৰ নাম : বৰিন তাতী ঘৰ নং : ১৯০ বয়স : 33 লিঙ্গ : মহিলা	LQX1491469 ফটো উপলব্ধ	273 নাম : চাবিনা তাতী স্বামীৰ নাম : হৰিচন্দ্র তাতী ঘৰ নং : ১৯০ বয়স : 33 লিঙ্গ : মহিলা	LQX0179929 ফটো উপলব্ধ
274 নাম : হৰিচন্দ্র তাতী পিতাৰ নাম : বৰিন তাতী ঘৰ নং : ১৯০ বয়স : 28 লিঙ্গ : পুৰুষ	LQX0180067 ফটো উপলব্ধ	E 275 নাম : ফুল তাতী স্বামীৰ নাম : পিতাম্বৰ তাতী ঘৰ নং : ১৯১ বয়স : 55 লিঙ্গ : মহিলা	LQX1491481 ফটো উপলব্ধ	276 নাম : বীনা তাতী স্বামীৰ নাম : দেৱোৰাজ তাতী ঘৰ নং : ১৯১ বয়স : 34 লিঙ্গ : মহিলা	LQX0355511 ফটো উপলব্ধ
277 নাম : দেৱোৰাজ সোণা পিতাৰ নাম : পিতাম্বৰ সোণা ঘৰ নং : ১৯১ বয়স : 32 লিঙ্গ : মহিলা	LQX0042127 ফটো উপলব্ধ	278 নাম : অশোক তাতী পিতাৰ নাম : পিতাম্বৰ তাতী ঘৰ নং : ১৯১ বয়স : 26 লিঙ্গ : পুৰুষ	LQX0511717 ফটো উপলব্ধ	279 নাম : দেৱকী তাতী স্বামীৰ নাম : অশোক তাতী ঘৰ নং : ১৯১ বয়স : 23 লিঙ্গ : মহিলা	LQX0568295 ফটো উপলব্ধ
E 280 নাম : লক্ষ্মী তাতী পিতাৰ নাম : ৰাম তাতী ঘৰ নং : ১৯২ বয়স : 65 লিঙ্গ : পুৰুষ	LQX1491492 ফটো উপলব্ধ	281 নাম : ফুলচন তাতী পিতাৰ নাম : ৰাম তাতী ঘৰ নং : ১৯২ বয়স : 43 লিঙ্গ : পুৰুষ	LQX1491505 ফটো উপলব্ধ	282 নাম : সুনীতা তাতী স্বামীৰ নাম : ফুলচন তাতী ঘৰ নং : ১৯২ বয়স : 35 লিঙ্গ : মহিলা	LQX0042317 ফটো উপলব্ধ
283 নাম : পঞ্চ তাতী পিতাৰ নাম : বিদেশী তাতী ঘৰ নং : ১৯৩ বয়স : 50 লিঙ্গ : পুৰুষ	LQX1491527 ফটো উপলব্ধ	284 নাম : ৰাজকুমাৰী তাতী স্বামীৰ নাম : পঞ্চ তাতী ঘৰ নং : ১৯৩ বয়স : 46 লিঙ্গ : মহিলা	LQX1491538 ফটো উপলব্ধ	S 285 নাম : ৰঞ্জিতা তাতী স্বামীৰ নাম : সন্তোষ তাতী ঘৰ নং : ১৯৩ বয়স : 46 লিঙ্গ : মহিলা	LQX1491516 ফটো উপলব্ধ
286 নাম : ভীমৰাজ তাতী পিতাৰ নাম : পঞ্চ তাতী ঘৰ নং : 193 বয়স : 37 লিঙ্গ : পুৰুষ	LQX1129865 ফটো উপলব্ধ	287 নাম : সুনীতা তাতী স্বামীৰ নাম : ভীমৰাজ তাতী ঘৰ নং : ১৯৩ বয়স : 35 লিঙ্গ : মহিলা	LQX1491550 ফটো উপলব্ধ	288 নাম : সুনীতা তাতী স্বামীৰ নাম : ভীমৰাজ তাতী ঘৰ নং : 193 বয়স : 31 লিঙ্গ : মহিলা	LQX1129964 ফটো উপলব্ধ
289 নাম : বিমা তাতী পিতাৰ নাম : পঞ্চ তাতী ঘৰ নং : ১৯৩ বয়স : 29 লিঙ্গ : পুৰুষ	LQX0526681 ফটো উপলব্ধ	290 নাম : মন্দিৰা তাতী পিতাৰ নাম : পঞ্চ তাতী ঘৰ নং : ১৯৩ বয়স : 26 লিঙ্গ : মহিলা	LQX0568329 ফটো উপলব্ধ	291 নাম : বিৰচ তাতী স্বামীৰ নাম : পঞ্চ তাতী ঘৰ নং : ১৯৪ বয়স : 58 লিঙ্গ : মহিলা	LQX1491572 ফটো উপলব্ধ
292 নাম : দতিকা তাতী পিতাৰ নাম : চতুৰ্ভুজ তাতী ঘৰ নং : 194 বয়স : 26 লিঙ্গ : মহিলা	LQX7701782 ফটো উপলব্ধ	# 293 নাম : চতুৰ্ভুজ তাতী পিতাৰ নাম : দেবহৰি তাতী ঘৰ নং : ১৯৪ক বয়স : 58 লিঙ্গ : পুৰুষ	LQX1491594 ফটো উপলব্ধ	D 294 নাম : গুৰুবাৰী তাতী স্বামীৰ নাম : চতুৰ্ভুজ তাতী ঘৰ নং : ১৯৪ক বয়স : 48 লিঙ্গ : মহিলা	LQX1491607 ফটো উপলব্ধ
D 295 নাম : চামু তাতী পিতাৰ নাম : লচমন তাতী ঘৰ নং : ১৯৬ বয়স : 60 লিঙ্গ : পুৰুষ	LQX1491618 ফটো উপলব্ধ	296 নাম : ৰুক্মিণী তাতী স্বামীৰ নাম : চামু তাতী ঘৰ নং : ১৯৬ বয়স : 55 লিঙ্গ : মহিলা	LQX1491629 ফটো উপলব্ধ	297 নাম : সুৰেশ তাতী পিতাৰ নাম : সামু তাতী ঘৰ নং : 196 বয়স : 23 লিঙ্গ : পুৰুষ	LQX7662059 ফটো উপলব্ধ
298 নাম : চুবন তাতী পিতাৰ নাম : লচমন তাতী ঘৰ নং : ১৯৭ বয়স : 50 লিঙ্গ : পুৰুষ	LQX1491630 ফটো উপলব্ধ	299 নাম : গীতা তাতী স্বামীৰ নাম : চুবন তাতী ঘৰ নং : ১৯৭ বয়স : 46 লিঙ্গ : মহিলা	LQX1491641 ফটো উপলব্ধ	300 নাম : লখপতি তাতী পিতাৰ নাম : জগতু তাতী ঘৰ নং : ১৯৮ বয়স : 45 লিঙ্গ : পুৰুষ	LQX1491652 ফটো উপলব্ধ

301 নাম : শ্ৰীপতি তাঁতী পিতাৰ নাম: জগতু তাঁতী ঘৰ নং : ১৯৮ বয়স : 43 লিঙ্গ : পুৰুষ	LQX1491674 ফটো উপলব্ধ	302 নাম : মিৰা তাঁতী স্বামীৰ নাম: লখপতি তাঁতী ঘৰ নং : ১৯৮ বয়স : 42 লিঙ্গ : মহিলা	LQX1491663 ফটো উপলব্ধ	303 নাম : অনিতা তাঁতী স্বামীৰ নাম: শ্ৰীপতি তাঁতী ঘৰ নং : ১৯৮ বয়স : 41 লিঙ্গ : মহিলা	LQX1491685 ফটো উপলব্ধ
304 নাম : শচীন তাঁতী মাতৃৰ নাম: বাঁৰোশ তাঁতী ঘৰ নং : 198 বয়স : 31 লিঙ্গ : পুৰুষ	LQX7661895 ফটো উপলব্ধ	305 নাম : লোবো তাঁতী পিতাৰ নাম: পাতি তাঁতী ঘৰ নং : ১৯৮ বয়স : 26 লিঙ্গ : পুৰুষ	LQX0468504 ফটো উপলব্ধ	306 নাম : নিলিমা তাঁতী মাতৃৰ নাম: বাঁৰোশ তাঁতী ঘৰ নং : 198 বয়স : 23 লিঙ্গ : মহিলা	LQX7662158 ফটো উপলব্ধ
307 নাম : সুজিত তাঁতী পিতাৰ নাম: ৰবি তাঁতী ঘৰ নং : ২০০ বয়স : 58 লিঙ্গ : পুৰুষ	LQX1491696 ফটো উপলব্ধ	308 নাম : সুনামনি তাঁতী স্বামীৰ নাম: সুজিত তাঁতী ঘৰ নং : ২০০ বয়স : 55 লিঙ্গ : মহিলা	LQX1491709 ফটো উপলব্ধ	309 নাম : সঞ্জয় তাঁতী পিতাৰ নাম: সুজিত তাঁতী ঘৰ নং : ২০০ বয়স : 39 লিঙ্গ : পুৰুষ	LQX1491710 ফটো উপলব্ধ
310 নাম : বিলাচ তাঁতী স্বামীৰ নাম: উত্তম তাঁতী ঘৰ নং : ২০০ বয়স : 36 লিঙ্গ : মহিলা	LQX1491721 ফটো উপলব্ধ	311 নাম : ফুলমনী তাঁতী স্বামীৰ নাম: সঞ্জয় তাঁতী ঘৰ নং : ২০০ বয়স : 33 লিঙ্গ : মহিলা	LQX0529164 ফটো উপলব্ধ	S 312 নাম : চুমিত্ৰা তাঁতী স্বামীৰ নাম: সঞ্জয় তাঁতী ঘৰ নং : ২০০ বয়স : 33 লিঙ্গ : মহিলা	LQX1122167 ফটো উপলব্ধ
313 নাম : ৰাজিপ তাঁতী পিতাৰ নাম: সুজিত তাঁতী ঘৰ নং : ২০০ বয়স : 32 লিঙ্গ : পুৰুষ	LQX1633596 ফটো উপলব্ধ	S 314 নাম : বনিতা তাঁতী পিতাৰ নাম: সুজিত তাঁতী ঘৰ নং : ২০০ বয়স : 30 লিঙ্গ : মহিলা	LQX1633609 ফটো উপলব্ধ	315 নাম : সুনীল তাঁতী পিতাৰ নাম: সুজিত তাঁতী ঘৰ নং : ২০০ বয়স : 26 লিঙ্গ : পুৰুষ	LQX0475426 ফটো উপলব্ধ
316 নাম : উত্তম তাঁতী পিতাৰ নাম: জগতু তাঁতী ঘৰ নং : ২০০ক বয়স : 45 লিঙ্গ : পুৰুষ	LQX1491732 ফটো উপলব্ধ	317 নাম : গনেশ তাঁতী পিতাৰ নাম: গোপীনাথ তাঁতী ঘৰ নং : ২০১ বয়স : 65 লিঙ্গ : পুৰুষ	LQX1491743 ফটো উপলব্ধ	318 নাম : কৃষ্ণমনি তাঁতী স্বামীৰ নাম: গনেশ তাঁতী ঘৰ নং : ২০১ বয়স : 60 লিঙ্গ : মহিলা	LQX1491754 ফটো উপলব্ধ
319 নাম : সুনিতা জানিকন্দ স্বামীৰ নাম: মিতু জানিকন্দ ঘৰ নং : 201 বয়স : 33 লিঙ্গ : মহিলা	PVJ0072884 ফটো উপলব্ধ	320 নাম : নন্দ তাঁতী পিতাৰ নাম: গনেশ তাঁতী ঘৰ নং : ২০১ বয়স : 32 লিঙ্গ : পুৰুষ	LQX1633370 ফটো উপলব্ধ	321 নাম : অহালা তাঁতী পিতাৰ নাম: গনেশ তাঁতী ঘৰ নং : ২০১ বয়স : 30 লিঙ্গ : মহিলা	LQX1633325 ফটো উপলব্ধ
322 নাম : প্ৰিয়া তাঁতী স্বামীৰ নাম: নন্দু তাঁতী ঘৰ নং : 201 বয়স : 29 লিঙ্গ : মহিলা	PVJ0056093 ফটো উপলব্ধ	323 নাম : জয়লাল তাঁতী পিতাৰ নাম: গনেশ তাঁতী ঘৰ নং : ২০১ বয়স : 28 লিঙ্গ : পুৰুষ	LQX0349621 ফটো উপলব্ধ	E 324 নাম : ভ্ৰমন তাঁতী পিতাৰ নাম: বাহুল তাঁতী ঘৰ নং : ২০২ বয়স : 52 লিঙ্গ : পুৰুষ	LQX1491765 ফটো উপলব্ধ
325 নাম : চুলচনা তাঁতী স্বামীৰ নাম: ভ্ৰমন তাঁতী ঘৰ নং : ২০২ বয়স : 45 লিঙ্গ : মহিলা	LQX1491776 ফটো উপলব্ধ	326 নাম : সাহা তাঁতী পিতাৰ নাম: ভ্ৰমন তাঁতী ঘৰ নং : ২০২ বয়স : 23 লিঙ্গ : মহিলা	LQX7655061 ফটো উপলব্ধ	327 নাম : হাৰু বিভাৰ পিতাৰ নাম: চমৰু বিভাৰ ঘৰ নং : ২০৪ বয়স : 56 লিঙ্গ : পুৰুষ	LQX1491798 ফটো উপলব্ধ
328 নাম : চুকমাৰী বিভাৰ স্বামীৰ নাম: হাৰু বিভাৰ ঘৰ নং : ২০৪ বয়স : 52 লিঙ্গ : মহিলা	LQX1491801 ফটো উপলব্ধ	329 নাম : উমেশ বিভাৰ পিতাৰ নাম: হাৰু বিভাৰ ঘৰ নং : ২০৪ বয়স : 23 লিঙ্গ : পুৰুষ	LQX7654973 ফটো উপলব্ধ	330 নাম : মামণি বিভাৰ পিতাৰ নাম: হাৰু বিভাৰ ঘৰ নং : 204 বয়স : 21 লিঙ্গ : মহিলা	LQX7662042 ফটো উপলব্ধ

331 নাম : বঞ্জিতা তাতী স্বামীৰ নাম: চন্দন তাতী ঘৰ নং : ২০৫ বয়স : 52 লিঙ্গ : মহিলা	LQX1491823 ফটো উপলব্ধ	332 নাম : টোবিআস একা পিতাৰ নাম: নৰসীউস একা ঘৰ নং : 205 বয়স : 28 লিঙ্গ : পুৰুষ	PVJ0067769 ফটো উপলব্ধ	E 333 নাম : পচো তাঁতি স্বামীৰ নাম: উপেন বিভাৰ ঘৰ নং : ২০৬ বয়স : 65 লিঙ্গ : মহিলা	LQX1491834 ফটো উপলব্ধ
334 নাম : সন্তোষ বিভাৰ পিতাৰ নাম: উপেন বিভাৰ ঘৰ নং : ২০৬ বয়স : 34 লিঙ্গ : পুৰুষ	LQX1491845 ফটো উপলব্ধ	E 335 নাম : বন্তা বিভাৰ স্বামীৰ নাম: চমৰু বিভাৰ ঘৰ নং : ২০৭ বয়স : 90 লিঙ্গ : মহিলা	LQX1491856 ফটো উপলব্ধ	E 336 নাম : সুভাষ বিভাৰ পিতাৰ নাম: চুনু বিভাৰ ঘৰ নং : ২০৮ বয়স : 39 লিঙ্গ : পুৰুষ	LQX1491867 ফটো উপলব্ধ
337 নাম : জোনালী ওৰাং স্বামীৰ নাম: তাৰসুস ঘৰ নং : 208 বয়স : 36 লিঙ্গ : মহিলা	PVJ0069054 ফটো উপলব্ধ	S 338 নাম : গংগা বিভাৰ স্বামীৰ নাম: সুভাষ বিভাৰ ঘৰ নং : ২০৮ বয়স : 32 লিঙ্গ : মহিলা	LQX1495563 ফটো উপলব্ধ	339 নাম : হৰি বিভাৰ পিতাৰ নাম: চুনু বিভাৰ ঘৰ নং : ২০৮ বয়স : 30 লিঙ্গ : পুৰুষ	LQX1633585 ফটো উপলব্ধ
S 340 নাম : পুষ্পা তাতী পিতাৰ নাম: হৰু তাতী ঘৰ নং : ২০৮ বয়স : 29 লিঙ্গ : মহিলা	LQX0185157 ফটো উপলব্ধ	341 নাম : বিৰচমবি বিভাৰ স্বামীৰ নাম: চুনু বিভাৰ ঘৰ নং : ২০৯ বয়স : 60 লিঙ্গ : মহিলা	LQX1491878 ফটো উপলব্ধ	E 342 নাম : বিৰস্তি তাঁতি পিতাৰ নাম: সহদেৱ তাঁতি ঘৰ নং : ২০৯ বয়স : 52 লিঙ্গ : পুৰুষ	LQX1491889 ফটো উপলব্ধ
343 নাম : বংগলী তাতী স্বামীৰ নাম: বিৰস্তি তাতী ঘৰ নং : ২০৯ বয়স : 48 লিঙ্গ : মহিলা	LQX1491890 ফটো উপলব্ধ	344 নাম : ভাগ্য দাস তাঁতি পিতাৰ নাম: বীৰস্তি তাঁতি ঘৰ নং : ২০৯ বয়স : 30 লিঙ্গ : পুৰুষ	LQX0522847 ফটো উপলব্ধ	345 নাম : মালতী তাঁতি পিতাৰ নাম: বীৰস্তি তাঁতি ঘৰ নং : ২০৯ বয়স : 28 লিঙ্গ : মহিলা	LQX0526996 ফটো উপলব্ধ
E 346 নাম : ললিতা তাতী স্বামীৰ নাম: দেৱ তাতী ঘৰ নং : ২১০ বয়স : 65 লিঙ্গ : মহিলা	LQX1491903 ফটো উপলব্ধ	347 নাম : চুকমতী নাগ স্বামীৰ নাম: বিজয় নাগ ঘৰ নং : ২১০ বয়স : 42 লিঙ্গ : মহিলা	LQX1491925 ফটো উপলব্ধ	348 নাম : বিজয় নাগ পিতাৰ নাম: দেৱ নাথ নাগ ঘৰ নং : ২১০ বয়স : 37 লিঙ্গ : পুৰুষ	LQX1491914 ফটো উপলব্ধ
349 নাম : অজয় নাগ মাতৃৰ নাম: দেবো নাগ ঘৰ নং : ২১০ বয়স : 36 লিঙ্গ : পুৰুষ	LQX1491936 ফটো উপলব্ধ	350 নাম : কুসমী নাগ স্বামীৰ নাম: অজয় নাগ ঘৰ নং : ২১০ বয়স : 24 লিঙ্গ : মহিলা	LQX0535112 ফটো উপলব্ধ	351 নাম : মীৰা তাতী স্বামীৰ নাম: লখপতি তাতী ঘৰ নং : ২১২ বয়স : 55 লিঙ্গ : মহিলা	LQX1491958 ফটো উপলব্ধ
352 নাম : লাকপতি তাঁতি পিতাৰ নাম: জকতু তাঁতি ঘৰ নং : ২১২ বয়স : 50 লিঙ্গ : পুৰুষ	LQX1491947 ফটো উপলব্ধ	E 353 নাম : সুমিত্ৰা তাতী স্বামীৰ নাম: দিলিপ তাতী ঘৰ নং : ২১২ বয়স : 37 লিঙ্গ : মহিলা	LQX0010175 ফটো উপলব্ধ	354 নাম : সোঈনাশী তাঁতি পিতাৰ নাম: বাৰ্জেশ তাঁতি ঘৰ নং : ২১২ বয়স : 29 লিঙ্গ : পুৰুষ	LQX0523258 ফটো উপলব্ধ
E 355 নাম : প্ৰহ্লাদ তাতী পিতাৰ নাম: সোমৰা তাতী ঘৰ নং : ২১৩ বয়স : 65 লিঙ্গ : পুৰুষ	LQX1491969 ফটো উপলব্ধ	E 356 নাম : অঞ্জনা তাতী স্বামীৰ নাম: প্ৰহ্লাদ তাতী ঘৰ নং : ২১৩ বয়স : 62 লিঙ্গ : মহিলা	LQX1491970 ফটো উপলব্ধ	357 নাম : মিলন তাতী পিতাৰ নাম: প্ৰহ্লাদ তাতী ঘৰ নং : ২১৩ বয়স : 42 লিঙ্গ : পুৰুষ	LQX1491981 ফটো উপলব্ধ
358 নাম : গুৱৰাৱী তাঁতি পিতাৰ নাম: সোমৰা তাঁতি ঘৰ নং : ২১৩ বয়স : 36 লিঙ্গ : মহিলা	LQX0047977 ফটো উপলব্ধ	359 নাম : মিৰা তাঁতি পিতাৰ নাম: প্ৰহ্লাদ তাঁতি ঘৰ নং : 213 বয়স : 32 লিঙ্গ : মহিলা	LQX0537415 ফটো উপলব্ধ	360 নাম : হেমন্ত তাতী পিতাৰ নাম: আগষ্টি তাতী ঘৰ নং : ২১৩ গ বয়স : 27 লিঙ্গ : পুৰুষ	LQX0235580 ফটো উপলব্ধ

361 নাম : আগষ্টি তাতী পিতাৰ নাম: সহাদেব তাতী ঘৰ নং : ২২৩গ বয়স : 55 লিঙ্গ : পুৰুষ	LQX1492019 ফটো উপলব্ধ	362 নাম : চালমী তাতী স্বামীৰ নাম: আগষ্টি তাতী ঘৰ নং : ২২৩গ বয়স : 50 লিঙ্গ : মহিলা	LQX1492020 ফটো উপলব্ধ	E 363 নাম : বিজয় মুণ্ডা পিতাৰ নাম: যোচেশ্ব মুণ্ডা ঘৰ নং : ২২৩ক বয়স : 45 লিঙ্গ : পুৰুষ	LQX1491992 ফটো উপলব্ধ
364 নাম : মালতি মুণ্ডা স্বামীৰ নাম: বিজয় মুণ্ডা ঘৰ নং : ২২৩ক বয়স : 42 লিঙ্গ : মহিলা	LQX1492008 ফটো উপলব্ধ	E 365 নাম : ধনমনি তাতী স্বামীৰ নাম: লক্ষ্মণ তাতী ঘৰ নং : ২২৬ বয়স : 68 লিঙ্গ : মহিলা	LQX1492042 ফটো উপলব্ধ	E 366 নাম : বিজয় তাতী পিতাৰ নাম: লক্ষ্মণ তাতী ঘৰ নং : ২২৬ বয়স : 45 লিঙ্গ : পুৰুষ	LQX1492053 ফটো উপলব্ধ
367 নাম : ভানু তাঁতি মাতৃৰ নাম: ধনমনি তাঁতি ঘৰ নং : ২২৬ বয়স : 35 লিঙ্গ : পুৰুষ	LQX0048587 ফটো উপলব্ধ	368 নাম : চানু তাতী পিতাৰ নাম: ধনমনি তাতী ঘৰ নং : ২২৬ বয়স : 31 লিঙ্গ : পুৰুষ	LQX0187047 ফটো উপলব্ধ	369 নাম : সাৰদা তাতী স্বামীৰ নাম: শ্ৰীৰাম তাতী ঘৰ নং : ২২৭ বয়স : 55 লিঙ্গ : মহিলা	LQX1492086 ফটো উপলব্ধ
370 নাম : ৰাজু চেত্ৰী পিতাৰ নাম: ৰহিত চেত্ৰী ঘৰ নং : ২২৭ বয়স : 42 লিঙ্গ : পুৰুষ	LQX0187245 ফটো উপলব্ধ	371 নাম : উত্তম চেত্ৰী পিতাৰ নাম: ৰহিত চেত্ৰী ঘৰ নং : ২২৭ বয়স : 36 লিঙ্গ : পুৰুষ	LQX0187286 ফটো উপলব্ধ	372 নাম : সুনিতা চেত্ৰী স্বামীৰ নাম: উত্তম চেত্ৰী ঘৰ নং : ২২৭ বয়স : 26 লিঙ্গ : মহিলা	LQX0523191 ফটো উপলব্ধ
E 373 নাম : জহন মুণ্ডা পিতাৰ নাম: ফিল্মন মুণ্ডা ঘৰ নং : ২২৮ বয়স : 65 লিঙ্গ : পুৰুষ	LQX1492097 ফটো উপলব্ধ	374 নাম : চুমী মুণ্ডা স্বামীৰ নাম: জহন মুণ্ডা ঘৰ নং : ২২৮ বয়স : 62 লিঙ্গ : মহিলা	LQX1492100 ফটো উপলব্ধ	375 নাম : চৈত মুণ্ডা পিতাৰ নাম: জহন মুণ্ডা ঘৰ নং : ২২৮ বয়স : 45 লিঙ্গ : পুৰুষ	LQX1492111 ফটো উপলব্ধ
E 376 নাম : ৰিণা মুণ্ডা স্বামীৰ নাম: চৈত মুণ্ডা ঘৰ নং : ২২৮ বয়স : 43 লিঙ্গ : মহিলা	LQX1492122 ফটো উপলব্ধ	377 নাম : বিজয় মুণ্ডা পিতাৰ নাম: জন মুণ্ডা ঘৰ নং : ২২৮ বয়স : 38 লিঙ্গ : পুৰুষ	LQX0187427 ফটো উপলব্ধ	378 নাম : চানকা মুণ্ডা পিতাৰ নাম: জন মুণ্ডা ঘৰ নং : ২২৮ বয়স : 31 লিঙ্গ : পুৰুষ	LQX0187468 ফটো উপলব্ধ
379 নাম : অজয় মুণ্ডা পিতাৰ নাম: জন মুণ্ডা ঘৰ নং : ২২৮ বয়স : 30 লিঙ্গ : পুৰুষ	LQX0187476 ফটো উপলব্ধ	380 নাম : চুমিনা মুণ্ডা স্বামীৰ নাম: চানকা মুণ্ডা ঘৰ নং : ২২৮ বয়স : 27 লিঙ্গ : মহিলা	LQX0187559 ফটো উপলব্ধ	381 নাম : ভাগ্য বতী তান্তি পিতাৰ নাম: অজয় মুণ্ডা ঘৰ নং : ২২৮ বয়স : 24 লিঙ্গ : মহিলা	LQX7689292 ফটো উপলব্ধ
382 নাম : তাৰাচু ওৰাং পিতাৰ নাম: টিকল ওৰাং ঘৰ নং : ২২৯ বয়স : 39 লিঙ্গ : পুৰুষ	LQX1492144 ফটো উপলব্ধ	E 383 নাম : ফুলমনি তাতী স্বামীৰ নাম: ভৰত তাতী ঘৰ নং : ২২৯ বয়স : 62 লিঙ্গ : মহিলা	LQX1492166 ফটো উপলব্ধ	E 384 নাম : ৰাজ কৰ্মকাৰ মাতৃৰ নাম: ফুলমনি কৰ্মকাৰ ঘৰ নং : ২২৯ বয়স : 35 লিঙ্গ : পুৰুষ	LQX0188607 ফটো উপলব্ধ
385 নাম : সুবদেব তাতী পিতাৰ নাম: ভৰত তাতী ঘৰ নং : ২২৯ বয়স : 33 লিঙ্গ : পুৰুষ	LQX0188615 ফটো উপলব্ধ	386 নাম : ফুল তাতী স্বামীৰ নাম: সুবদেব তাতী ঘৰ নং : ২২৯ বয়স : 29 লিঙ্গ : মহিলা	LQX0188706 ফটো উপলব্ধ	387 নাম : চম্পা ভক্ত স্বামীৰ নাম: ৰাজ কৰ্মকাৰ ঘৰ নং : ২২৯ বয়স : 27 লিঙ্গ : মহিলা	LQX0523282 ফটো উপলব্ধ
388 নাম : জলেশ্বৰী বৰাইক স্বামীৰ নাম: বিৰচা বৰাইক ঘৰ নং : ২২২ বয়স : 55 লিঙ্গ : মহিলা	LQX1492188 ফটো উপলব্ধ	389 নাম : পাউলুচ মুণ্ডা পিতাৰ নাম: যোচেশ্ব মুণ্ডা ঘৰ নং : ২২৩ বয়স : 52 লিঙ্গ : পুৰুষ	LQX1492199 ফটো উপলব্ধ	390 নাম : জোচপিনা মুণ্ডা স্বামীৰ নাম: পাউলুচ মুণ্ডা ঘৰ নং : ২২৩ বয়স : 46 লিঙ্গ : মহিলা	LQX1492202 ফটো উপলব্ধ

391 নাম : সঞ্জয় মুণ্ডা পিতাৰ নাম: পাউলুচ মুণ্ডা ঘৰ নং : ২২৩ বয়স : 29 লিঙ্গ : পুৰুষ	LQX0235572 ফটো উপলব্ধ	392 নাম : অজন্তি মুণ্ডা পিতাৰ নাম: পাউলুচ মুণ্ডা ঘৰ নং : ২২৩ বয়স : 29 লিঙ্গ : মহিলা	LQX0189308 ফটো উপলব্ধ	393 নাম : বাহিল মুণ্ডা স্বামীৰ নাম: সঞ্জয় মুণ্ডা ঘৰ নং : ২২৩ বয়স : 29 লিঙ্গ : মহিলা	LQX0549691 ফটো উপলব্ধ
394 নাম : প্রদাসী বৰাইক স্বামীৰ নাম: হৰিচৰন বৰাইক ঘৰ নং : ২২৫ বয়স : 60 লিঙ্গ : মহিলা	LQX1492224 ফটো উপলব্ধ	395 নাম : লুকাচ বৰাইক পিতাৰ নাম: হৰিচৰন বৰাইক ঘৰ নং : ২২৫ বয়স : 38 লিঙ্গ : পুৰুষ	LQX1492235 ফটো উপলব্ধ	396 নাম : বঞ্জক বৰাইক পিতাৰ নাম: হৰিচৰন বৰাইক ঘৰ নং : ২২৫ বয়স : 34 লিঙ্গ : পুৰুষ	LQX0010176 ফটো উপলব্ধ
397 নাম : লখিয়া তাতী পিতাৰ নাম: জকতু তাতী ঘৰ নং : ২২৬ বয়স : 60 লিঙ্গ : পুৰুষ	LQX1492257 ফটো উপলব্ধ	398 নাম : ৰূপ তাতী স্বামীৰ নাম: লখিয়া তাতী ঘৰ নং : ২২৬ বয়স : 55 লিঙ্গ : মহিলা	LQX1492268 ফটো উপলব্ধ	399 নাম : চুলেখা তাতী স্বামীৰ নাম: লাকীয়া তাতী ঘৰ নং : ২২৬ বয়স : 41 লিঙ্গ : মহিলা	LQX1492279 ফটো উপলব্ধ
400 নাম : চুমনি তাঁতি পিতাৰ নাম: লক্ষ্মীয়া তাঁতি ঘৰ নং : ২২৬ বয়স : 31 লিঙ্গ : মহিলা	LQX1495405 ফটো উপলব্ধ	401 নাম : ৰাম তাঁতি পিতাৰ নাম: লখিয়া তাঁতি ঘৰ নং : ২২৬ বয়স : 27 লিঙ্গ : পুৰুষ	LQX0463976 ফটো উপলব্ধ	402 নাম : আশমান তাঁতি পিতাৰ নাম: লখিয়া তাঁতি ঘৰ নং : ২২৬ বয়স : 26 লিঙ্গ : পুৰুষ	LQX0458869 ফটো উপলব্ধ
403 নাম : বিশাল তাঁতি পিতাৰ নাম: লখিয়া তাঁতি ঘৰ নং : ২২৬ বয়স : 23 লিঙ্গ : পুৰুষ	LQX0527218 ফটো উপলব্ধ	404 নাম : টেনে মুণ্ডা পিতাৰ নাম: য়োচেফ মুণ্ডা ঘৰ নং : ২২৬ক বয়স : 45 লিঙ্গ : পুৰুষ	LQX1492291 ফটো উপলব্ধ	405 নাম : বন মুণ্ডা স্বামীৰ নাম: টেনে মুণ্ডা ঘৰ নং : ২২৬ক বয়স : 40 লিঙ্গ : মহিলা	LQX1492304 ফটো উপলব্ধ
406 নাম : লবিন জানিকন্দ পিতাৰ নাম: হিৰু জানিকন্দ ঘৰ নং : ২২৭ বয়স : 50 লিঙ্গ : পুৰুষ	LQX1492315 ফটো উপলব্ধ	407 নাম : সাবিত্ৰী জানিকন্দ স্বামীৰ নাম: লবিন জানিকন্দ ঘৰ নং : ২২৭ বয়স : 45 লিঙ্গ : মহিলা	LQX1492326 ফটো উপলব্ধ	408 নাম : প্ৰবিন জাতীকংধা পিতাৰ নাম: লবিন জানিকন্দ ঘৰ নং : ২২৭ বয়স : 30 লিঙ্গ : পুৰুষ	LQX1633303 ফটো উপলব্ধ
409 নাম : সন্জ জানিকান্দা পিতাৰ নাম: লাবিন জানিকান্দা ঘৰ নং : ২২৭ বয়স : 23 লিঙ্গ : মহিলা	LQX7691447 ফটো উপলব্ধ	410 নাম : ফাগুনী তাতী স্বামীৰ নাম: বঙ্গ তাতী ঘৰ নং : ২২৮ বয়স : 55 লিঙ্গ : মহিলা	LQX1492337 ফটো উপলব্ধ	E 411 নাম : বংগ তাঁতি পিতাৰ নাম: অৰুণ তাঁতি ঘৰ নং : ২২৮ বয়স : ৭২ লিঙ্গ : পুৰুষ	LQX1492393 ফটো উপলব্ধ
412 নাম : কাচি তাতী পিতাৰ নাম: চিৰ তাতী ঘৰ নং : ২২৯ বয়স : 60 লিঙ্গ : পুৰুষ	LQX1492348 ফটো উপলব্ধ	413 নাম : কুচুম তাতী স্বামীৰ নাম: কাচি তাতী ঘৰ নং : ২২৯ বয়স : 55 লিঙ্গ : মহিলা	LQX1492359 ফটো উপলব্ধ	414 নাম : অনিতা তাঁতি স্বামীৰ নাম: কাচি তাতী ঘৰ নং : ২২৯ বয়স : 55 লিঙ্গ : মহিলা	LQX1492417 ফটো উপলব্ধ
415 নাম : মাৰি তাঁতি স্বামীৰ নাম: ৰুছি তাঁতি ঘৰ নং : ২২৯ বয়স : 53 লিঙ্গ : মহিলা	LQX0555128 ফটো উপলব্ধ	416 নাম : চুপাৰ তাতী পিতাৰ নাম: কাচি তাতী ঘৰ নং : ২২৯ বয়স : 40 লিঙ্গ : পুৰুষ	LQX1492428 ফটো উপলব্ধ	S 417 নাম : তুফানী তাঁতি পিতাৰ নাম: কাচি তাঁতি ঘৰ নং : ২২৯ বয়স : ৪৪ লিঙ্গ : মহিলা	LQX1492382 ফটো উপলব্ধ
418 নাম : দুৰ্গী তাতী স্বামীৰ নাম: ৰুচি তাতী ঘৰ নং : ২২৯ বয়স : 37 লিঙ্গ : মহিলা	LQX1633654 ফটো উপলব্ধ	E 419 নাম : ধনঞ্জয় দীপ পিতাৰ নাম: মাখন দীপ ঘৰ নং : ২২৯ বয়স : ৪৭ লিঙ্গ : পুৰুষ	LQX1495790 ফটো উপলব্ধ	420 নাম : চালোমী তাঁতি স্বামীৰ নাম: চুপাৰ তাঁতি ঘৰ নং : ২২৯ বয়স : 35 লিঙ্গ : মহিলা	LQX1492406 ফটো উপলব্ধ

421 নাম : তুফান তাঁতী পিতাৰ নাম: কাচি তাঁতী ঘৰ নং : ২২৯ বয়স : 35 লিঙ্গ : পুৰুষ	LQX1492360 ফটো উপলব্ধ	S 422 নাম : পম্পী খেৰীয়া স্বামীৰ নাম: বিষ্ণু খেৰীয়া ঘৰ নং : ২২৯ বয়স : 34 লিঙ্গ : মহিলা	LQX0349654 ফটো উপলব্ধ	423 নাম : অমৰ তাঁতী পিতাৰ নাম: কাচি তাঁতী ঘৰ নং : ২২৯ বয়স : 33 লিঙ্গ : পুৰুষ	LQX1492371 ফটো উপলব্ধ
424 নাম : পম্পলতা ডুংৰী স্বামীৰ নাম: তুফান তাঁতী ঘৰ নং : ২২৯ বয়স : 33 লিঙ্গ : মহিলা	LQX0336388 ফটো উপলব্ধ	S 425 নাম : বিষ্ণু খেৰীয়া পিতাৰ নাম: মাণ্ডু খেৰীয়া ঘৰ নং : ২২৯ বয়স : 32 লিঙ্গ : পুৰুষ	LQX0349878 ফটো উপলব্ধ	S 426 নাম : বনালী দীপ স্বামীৰ নাম: ধনঞ্জয় দীপ ঘৰ নং : ২২৯ বয়স : 31 লিঙ্গ : মহিলা	LQX1633267 ফটো উপলব্ধ
427 নাম : আকাশ তাঁতি পিতাৰ নাম: কাচি তাঁতি ঘৰ নং : ২২৯ বয়স : 30 লিঙ্গ : পুৰুষ	LQX0051417 ফটো উপলব্ধ	428 নাম : বাজীৰ তাঁতি পিতাৰ নাম: বুচি তাঁতি ঘৰ নং : ২২৯ বয়স : 30 লিঙ্গ : পুৰুষ	LQX1633665 ফটো উপলব্ধ	429 নাম : আশা তাঁতী স্বামীৰ নাম: তুফান তাঁতী ঘৰ নং : ২২৯ বয়স : 30 লিঙ্গ : মহিলা	LQX0574889 ফটো উপলব্ধ
E 430 নাম : বীৰবল্ল খেৰীয়া পিতাৰ নাম: মাণ্ডু খেৰীয়া ঘৰ নং : ২২৯ বয়স : 29 লিঙ্গ : পুৰুষ	LQX0282095 ফটো উপলব্ধ	431 নাম : অমৰি তাঁতি পিতাৰ নাম: কাচি তাঁতি ঘৰ নং : ২২৯ বয়স : 28 লিঙ্গ : মহিলা	LQX0051599 ফটো উপলব্ধ	432 নাম : অমলেশ তাঁতী পিতাৰ নাম: কাচি তাঁতী ঘৰ নং : ২২৯ বয়স : 26 লিঙ্গ : পুৰুষ	LQX0336297 ফটো উপলব্ধ
433 নাম : ইচাক বাল্লা পিতাৰ নাম: গাব্ৰেল বাল্লা ঘৰ নং : ২৩০ বয়স : 35 লিঙ্গ : পুৰুষ	LQX1633461 ফটো উপলব্ধ	434 নাম : নিমকি পাত্ৰ স্বামীৰ নাম: ৰমেশ পাত্ৰ ঘৰ নং : ২৩১ বয়স : 65 লিঙ্গ : মহিলা	LQX1492439 ফটো উপলব্ধ	435 নাম : ববিতা পাত্ৰ পিতাৰ নাম: ৰমেশ পাত্ৰ ঘৰ নং : ২৩১ বয়স : 38 লিঙ্গ : মহিলা	LQX1492440 ফটো উপলব্ধ
436 নাম : শ্ৰদ্ধান জানিকন্দ পিতাৰ নাম: হিৰু জানিকন্দ ঘৰ নং : ২৩২ বয়স : 60 লিঙ্গ : পুৰুষ	LQX1492451 ফটো উপলব্ধ	437 নাম : সুমিত্ৰা জানিকন্দ স্বামীৰ নাম: শ্ৰদ্ধান জানিকন্দ ঘৰ নং : ২৩২ বয়স : 55 লিঙ্গ : মহিলা	LQX1492462 ফটো উপলব্ধ	438 নাম : ঠনকু বৰাইক পিতাৰ নাম: হৰিচৰন বৰাইক ঘৰ নং : ২৩৪ বয়স : 60 লিঙ্গ : পুৰুষ	LQX1492473 ফটো উপলব্ধ
439 নাম : আলমনি বৰাইক স্বামীৰ নাম: ঠনকু বৰাইক ঘৰ নং : ২৩৪ বয়স : 55 লিঙ্গ : মহিলা	LQX1492484 ফটো উপলব্ধ	440 নাম : অজিত বৰাইক পিতাৰ নাম: হৰিচৰন বৰাইক ঘৰ নং : ২৩৪ বয়স : 46 লিঙ্গ : পুৰুষ	LQX1492495 ফটো উপলব্ধ	441 নাম : সঞ্জয় বৰাইক পিতাৰ নাম: বুধু বৰাইক ঘৰ নং : ২৩৪ বয়স : 34 লিঙ্গ : পুৰুষ	LQX0010177 ফটো উপলব্ধ
442 নাম : যশোদা বৰাইক স্বামীৰ নাম: সঞ্জয় বৰাইক ঘৰ নং : ২৩৪ বয়স : 30 লিঙ্গ : মহিলা	LQX0191916 ফটো উপলব্ধ	443 নাম : চুমি বৰাইক পিতাৰ নাম: হৰিচৰন বৰাইক ঘৰ নং : ২৩৪ বয়স : 28 লিঙ্গ : মহিলা	LQX0191965 ফটো উপলব্ধ	444 নাম : শ্যাম বৰাইক পিতাৰ নাম: ঠনকু বৰাইক ঘৰ নং : ২৩৪ বয়স : 27 লিঙ্গ : পুৰুষ	LQX0192039 ফটো উপলব্ধ
445 নাম : সাবিত্ৰী বৰাইক স্বামীৰ নাম: শ্যাম বৰাইক ঘৰ নং : ২৩৪ বয়স : 27 লিঙ্গ : মহিলা	LQX7689128 ফটো উপলব্ধ	446 নাম : কিৰন্তী বৰাইক পিতাৰ নাম: থনকু বৰাইক ঘৰ নং : ২৩৪ বয়স : 22 লিঙ্গ : মহিলা	LQX7691454 ফটো উপলব্ধ	447 নাম : তিলতমা বৰাইক পিতাৰ নাম: অজিত বৰাইক ঘৰ নং : ২৩৪ বয়স : 21 লিঙ্গ : মহিলা	LQX7688963 ফটো উপলব্ধ
448 নাম : বিচমতী বৰাইক স্বামীৰ নাম: অজিত বৰাইক ঘৰ নং : ২৩৪ বয়স : 42 লিঙ্গ : মহিলা	LQX1492508 ফটো উপলব্ধ	E 449 নাম : ইয়াতুৰী কৰ্মকাৰ স্বামীৰ নাম: পৰেশ কৰ্মকাৰ ঘৰ নং : ২৩৫ বয়স : 68 লিঙ্গ : মহিলা	LQX1492520 ফটো উপলব্ধ	E 450 নাম : লক্ষ কৰ্মকাৰ পিতাৰ নাম: পৰেশ কৰ্মকাৰ ঘৰ নং : ২৩৫ বয়স : 45 লিঙ্গ : পুৰুষ	LQX1492531 ফটো উপলব্ধ

451 নাম : আকাস কৰ্মকাৰ পিতাৰ নাম: পৰেশ কৰ্মকাৰ ঘৰ নং : ২৩৫ বয়স : 40 লিঙ্গ : পুৰুষ	LQX1492542 ফটো উপলব্ধ	E 452 নাম : কামদেব কৰ্মকাৰ পিতাৰ নাম: পৰেশ কৰ্মকাৰ ঘৰ নং : ২৩৫ বয়স : 37 লিঙ্গ : পুৰুষ	LQX0348664 ফটো উপলব্ধ	453 নাম : ফুলেশ্বৰী তাতী স্বামীৰ নাম: নাৰায়ন তাতী ঘৰ নং : ২৩৬ বয়স : 50 লিঙ্গ : মহিলা	LQX1492564 ফটো উপলব্ধ
E 454 নাম : বতন তাতী পিতাৰ নাম: ভৃগু তাতী ঘৰ নং : ২৩৬ বয়স : 50 লিঙ্গ : পুৰুষ	LQX1492575 ফটো উপলব্ধ	S 455 নাম : সুনীতা তাতী স্বামীৰ নাম: বতন তাতী ঘৰ নং : ২৩৬ বয়স : 37 লিঙ্গ : মহিলা	LQX0192195 ফটো উপলব্ধ	456 নাম : সুৰজ তান্তি পিতাৰ নাম: বতন তান্তি ঘৰ নং : ২৩৬ বয়স : 23 লিঙ্গ : পুৰুষ	LQX7689300 ফটো উপলব্ধ
457 নাম : সাবিত্ৰী কান স্বামীৰ নাম: বাধাকৃষ্ণ কান ঘৰ নং : ২৩৮ বয়স : 65 লিঙ্গ : মহিলা	LQX1492600 ফটো উপলব্ধ	458 নাম : গোপাল কান পিতাৰ নাম: বাধাকৃষ্ণ কান ঘৰ নং : ২৩৮ বয়স : 45 লিঙ্গ : পুৰুষ	LQX1492611 ফটো উপলব্ধ	459 নাম : সুভাষ কান পিতাৰ নাম: বাধাকৃষ্ণ কান ঘৰ নং : ২৩৮ বয়স : 40 লিঙ্গ : পুৰুষ	LQX1492622 ফটো উপলব্ধ
460 নাম : যমুনা কান স্বামীৰ নাম: গোপাল কান ঘৰ নং : ২৩৮ বয়স : 36 লিঙ্গ : মহিলা	LQX1492633 ফটো উপলব্ধ	461 নাম : ললিতা কান স্বামীৰ নাম: সুভাষ কান ঘৰ নং : ২৩৮ বয়স : 36 লিঙ্গ : মহিলা	LQX1633643 ফটো উপলব্ধ	462 নাম : মালতী কান মাতৃৰ নাম: সাবিত্ৰী কান ঘৰ নং : ২৩৮ বয়স : 30 লিঙ্গ : মহিলা	LQX1633416 ফটো উপলব্ধ
463 নাম : শংকৰ কান পিতাৰ নাম: বাধাকৃষ্ণ কান ঘৰ নং : ২৩৮ বয়স : 27 লিঙ্গ : পুৰুষ	LQX0336172 ফটো উপলব্ধ	464 নাম : পুনম কান পিতাৰ নাম: গোপাল কান ঘৰ নং : ২৩৮ বয়স : 22 লিঙ্গ : মহিলা	PVJ0132027 ফটো উপলব্ধ	E 465 নাম : সুভদ্রা জানিকন্দ স্বামীৰ নাম: হৰিবল জানিকন্দ ঘৰ নং : ২৩৯ বয়স : 75 লিঙ্গ : মহিলা	LQX1492666 ফটো উপলব্ধ
466 নাম : উষা জানিকন্দ স্বামীৰ নাম: ঠনকু জানিকন্দ ঘৰ নং : ২৩৯ বয়স : 50 লিঙ্গ : মহিলা	LQX1492655 ফটো উপলব্ধ	467 নাম : দীপক জানিকন্দ পিতাৰ নাম: হৰিবল জানিকন্দ ঘৰ নং : ২৩৯ বয়স : 46 লিঙ্গ : পুৰুষ	LQX1492677 ফটো উপলব্ধ	468 নাম : লতাজানী কন্দ স্বামীৰ নাম: দীপক জানিকন্দ ঘৰ নং : ২৩৯ বয়স : 36 লিঙ্গ : মহিলা	LQX1492688 ফটো উপলব্ধ
469 নাম : প্ৰদীপ ছেত্ৰী পিতাৰ নাম: বতু বাহাদুৰ ছেত্ৰী ঘৰ নং : ২৪০ বয়স : 57 লিঙ্গ : পুৰুষ	LQX1492699 ফটো উপলব্ধ	470 নাম : ভেণ্ডি ছেত্ৰী স্বামীৰ নাম: প্ৰদীপ ছেত্ৰী ঘৰ নং : ২৪০ বয়স : 55 লিঙ্গ : মহিলা	LQX1492702 ফটো উপলব্ধ	S 471 নাম : জোন ছেত্ৰী পিতাৰ নাম: বম বাহাদুৰ ছেত্ৰী ঘৰ নং : ২৪০ বয়স : 45 লিঙ্গ : পুৰুষ	LQX1633358 ফটো উপলব্ধ
S 472 নাম : মালতী তান্তি ছেত্ৰী স্বামীৰ নাম: শিৱ তাতী ঘৰ নং : ২৪০ বয়স : 43 লিঙ্গ : মহিলা	LQX1633369 ফটো উপলব্ধ	473 নাম : গোবিন্দ ছেত্ৰী পিতাৰ নাম: প্ৰদীপ ছেত্ৰী ঘৰ নং : ২৪০ বয়স : 37 লিঙ্গ : পুৰুষ	LQX0010178 ফটো উপলব্ধ	474 নাম : ৰীতা ছেত্ৰী স্বামীৰ নাম: গোবিন্দ ছেত্ৰী ঘৰ নং : ২৪০ বয়স : 35 লিঙ্গ : মহিলা	LQX1633574 ফটো উপলব্ধ
475 নাম : পঙ্কজ ছেত্ৰী পিতাৰ নাম: প্ৰদীপ ছেত্ৰী ঘৰ নং : ২৪০ বয়স : 27 লিঙ্গ : পুৰুষ	LQX0193888 ফটো উপলব্ধ	476 নাম : অনু জানিকন্দ পিতাৰ নাম: মোহন জানিকন্দ ঘৰ নং : ২৪২ বয়স : 60 লিঙ্গ : পুৰুষ	LQX1492713 ফটো উপলব্ধ	477 নাম : সন্তোষ জানিকন্দ পিতাৰ নাম: অনু জানিকন্দ ঘৰ নং : ২৪২ বয়স : 26 লিঙ্গ : পুৰুষ	LQX0472027 ফটো উপলব্ধ
478 নাম : বুপা জানিকন্দ স্বামীৰ নাম: সন্তোষ জানিকন্দ ঘৰ নং : ২৪২ বয়স : 25 লিঙ্গ : মহিলা	PVJ0054940 ফটো উপলব্ধ	E 479 নাম : জগদিশ প্ৰজা পিতাৰ নাম: পিতাম্বৰ প্ৰজা ঘৰ নং : ২৪৩ বয়স : 50 লিঙ্গ : পুৰুষ	LQX1492735 ফটো উপলব্ধ	480 নাম : গোলাপী প্ৰজা স্বামীৰ নাম: জগদীশ প্ৰজা ঘৰ নং : ২৪৩ বয়স : 48 লিঙ্গ : মহিলা	LQX1492768 ফটো উপলব্ধ

481 নাম : শুক্ৰ প্ৰজা পিতাৰ নাম: পিতাম্বৰ প্ৰজা ঘৰ নং : ২৪৩ বয়স : 46 লিঙ্গ : পুৰুষ	LQX1492746 ফটো উপলব্ধ	482 নাম : বমনি প্ৰজা পিতাৰ নাম: পিতাম্বৰ প্ৰজা ঘৰ নং : ২৪৩ বয়স : 40 লিঙ্গ : মহিলা	LQX1492757 ফটো উপলব্ধ	E 483 নাম : বাসন্তী জানিকন্দ স্বামীৰ নাম: লক্ষীন্দৰ জানিকন্দ ঘৰ নং : ২৪৪ বয়স : 70 লিঙ্গ : মহিলা	LQX1492779 ফটো উপলব্ধ
E 484 নাম : বাগ্ৰাই জানিকন্দ পিতাৰ নাম: লক্ষীন্দৰ জানিকন্দ ঘৰ নং : ২৪৪ বয়স : 46 লিঙ্গ : পুৰুষ	LQX1492780 ফটো উপলব্ধ	E 485 নাম : জগন জানিকন্দ পিতাৰ নাম: লক্ষীন্দৰ জানিকন্দ ঘৰ নং : ২৪৪ বয়স : 42 লিঙ্গ : পুৰুষ	LQX1492791 ফটো উপলব্ধ	486 নাম : বৰষনী জানিকন্দ স্বামীৰ নাম: জগন জানিকন্দ ঘৰ নং : ২৪৪ বয়স : 40 লিঙ্গ : মহিলা	LQX1492804 ফটো উপলব্ধ
487 নাম : বুলু তাতী পিতাৰ নাম: অস্তিয়া তাতী ঘৰ নং : ২৪৫ বয়স : 62 লিঙ্গ : পুৰুষ	LQX1492815 ফটো উপলব্ধ	488 নাম : সুব তাতী স্বামীৰ নাম: বুলু তাতী ঘৰ নং : ২৪৫ বয়স : 58 লিঙ্গ : মহিলা	LQX1492826 ফটো উপলব্ধ	489 নাম : পবন তাতী পিতাৰ নাম: বুলু তাতী ঘৰ নং : ২৪৫ বয়স : 34 লিঙ্গ : পুৰুষ	LQX1492848 ফটো উপলব্ধ
490 নাম : গৌতম তাতী মাতৃৰ নাম: বুলু তাতী ঘৰ নং : 245 বয়স : 34 লিঙ্গ : পুৰুষ	LQX1492837 ফটো উপলব্ধ	491 নাম : ববিতা তাতী স্বামীৰ নাম: গৌতম তাতী ঘৰ নং : ২৪৫ বয়স : 30 লিঙ্গ : মহিলা	LQX0194639 ফটো উপলব্ধ	492 নাম : নিগম তাতী পিতাৰ নাম: বুলু তাতী ঘৰ নং : ২৪৫ বয়স : 27 লিঙ্গ : পুৰুষ	LQX0351429 ফটো উপলব্ধ
493 নাম : ইনা তাতী স্বামীৰ নাম: পবন তাতী ঘৰ নং : ২৪৫ বয়স : 26 লিঙ্গ : মহিলা	LQX0514059 ফটো উপলব্ধ	E 494 নাম : পৰ্দাবতী তাতী স্বামীৰ নাম: বৰুন তাতী ঘৰ নং : ২৪৬ বয়স : 75 লিঙ্গ : মহিলা	LQX1492859 ফটো উপলব্ধ	495 নাম : চন্দন তাতী পিতাৰ নাম: বৰুন তাতী ঘৰ নং : ২৪৬ বয়স : 48 লিঙ্গ : পুৰুষ	LQX1492860 ফটো উপলব্ধ
496 নাম : হৰি বৰাইক পিতাৰ নাম: বানু বৰাইক ঘৰ নং : ২৪৭ বয়স : 55 লিঙ্গ : পুৰুষ	LQX1492871 ফটো উপলব্ধ	497 নাম : সুনিতা বৰাইক স্বামীৰ নাম: হৰি বৰাইক ঘৰ নং : ২৪৭ বয়স : 50 লিঙ্গ : মহিলা	LQX1492882 ফটো উপলব্ধ	498 নাম : লুকাচ ওৰাং পিতাৰ নাম: গংগা ওৰাং ঘৰ নং : ২৪৭ বয়স : 28 লিঙ্গ : পুৰুষ	LQX7662075 ফটো উপলব্ধ
499 নাম : অৰ্জুন বৰাইক পিতাৰ নাম: হৰি বৰাইক ঘৰ নং : ২৪৭ বয়স : 26 লিঙ্গ : পুৰুষ	LQX0476911 ফটো উপলব্ধ	500 নাম : গঙ্গা ওৰাং পিতাৰ নাম: প্ৰহ্লাদ ওৰাং ঘৰ নং : ২৪৯ বয়স : 72 লিঙ্গ : পুৰুষ	LQX1492893 ফটো উপলব্ধ	501 নাম : বিজন্তীয়া ওৰাং স্বামীৰ নাম: গঙ্গা ওৰাং ঘৰ নং : ২৪৯ বয়স : 70 লিঙ্গ : মহিলা	LQX1492906 ফটো উপলব্ধ
502 নাম : মিৰি ওৰাং পিতাৰ নাম: গংগা ওৰাং ঘৰ নং : ২৪৯ বয়স : 40 লিঙ্গ : মহিলা	LQX1492928 ফটো উপলব্ধ	503 নাম : অনজালী ওৰাং স্বামীৰ নাম: মিশ্ৰ ওৰাং ঘৰ নং : ২৪৯ বয়স : 39 লিঙ্গ : মহিলা	LQX1492939 ফটো উপলব্ধ	504 নাম : জিন্ট ওৰাং পিতাৰ নাম: গঙ্গা ওৰাং ঘৰ নং : ২৪৯ বয়স : 35 লিঙ্গ : পুৰুষ	LQX0010180 ফটো উপলব্ধ
505 নাম : অজান বাগৱাৰ পিতাৰ নাম: গঙ্গা বাগৱাৰ ঘৰ নং : ২৪৯ বয়স : 35 লিঙ্গ : পুৰুষ	LQX0010179 ফটো উপলব্ধ	506 নাম : জ্যোতি ওৰাং স্বামীৰ নাম: কেলেনতোষ ওৰাং ঘৰ নং : ২৪৯ বয়স : 28 লিঙ্গ : মহিলা	LQX0510909 ফটো উপলব্ধ	507 নাম : কেলেনতোষ ওৰাং পিতাৰ নাম: গংগা ওৰাং ঘৰ নং : ২৪৯ বয়স : 26 লিঙ্গ : পুৰুষ	LQX0513663 ফটো উপলব্ধ
508 নাম : ভানু টিকী পিতাৰ নাম: চিৰিল টিকী ঘৰ নং : ২৫০ বয়স : 54 লিঙ্গ : পুৰুষ	LQX1492940 ফটো উপলব্ধ	509 নাম : মায়ী টিকী স্বামীৰ নাম: ভানু টিকী ঘৰ নং : ২৫০ বয়স : 50 লিঙ্গ : মহিলা	LQX1492951 ফটো উপলব্ধ	510 নাম : সুবোটা তিৰুকে স্বামীৰ নাম: ভানু তিৰুকে ঘৰ নং : ২৫০ বয়স : 43 লিঙ্গ : মহিলা	LQX0443523 ফটো উপলব্ধ

511 নাম : এগ্লেসীউস তিবৰকে পিতাৰ নাম: হবানু তিবৰকে ঘৰ নং : ২৫০ বয়স : 32 লিঙ্গ : পুৰুষ	LQX0445361 ফটো উপলব্ধ	S 512 নাম : আশীতা তিবৰী পিতাৰ নাম: ভানু তিবৰী ঘৰ নং : ২৫০ বয়স : 28 লিঙ্গ : মহিলা	LQX0235432 ফটো উপলব্ধ	513 নাম : অনপ তিবৰী পিতাৰ নাম: ভানু তিবৰকে ঘৰ নং : ২৫০ বয়স : 25 লিঙ্গ : পুৰুষ	LQX0443580 ফটো উপলব্ধ
E 514 নাম : পৰিমল জানিকন্দ পিতাৰ নাম: বত্ৰা জানিকন্দ ঘৰ নং : ২৫১ বয়স : 70 লিঙ্গ : পুৰুষ	LQX1492962 ফটো উপলব্ধ	515 নাম : পুষ্প জানিকন্দ স্বামীৰ নাম: পৰিমল জানিকন্দ ঘৰ নং : ২৫১ বয়স : 65 লিঙ্গ : মহিলা	LQX1492973 ফটো উপলব্ধ	516 নাম : সঞ্জিত জানিকান্দো পিতাৰ নাম: পৰিমল জানিকান্দো ঘৰ নং : ২৫১ বয়স : 36 লিঙ্গ : পুৰুষ	LQX0347518 ফটো উপলব্ধ
517 নাম : পূজা তাঁতি পিতাৰ নাম: যুধিষ্ঠিৰ তাঁতি ঘৰ নং : ২৫১ বয়স : 25 লিঙ্গ : মহিলা	LQX0514943 ফটো উপলব্ধ	518 নাম : সোনা জাণীকংধো স্বামীৰ নাম: সঞ্জিত জাণীকংধো ঘৰ নং : 251 বয়স : 25 লিঙ্গ : মহিলা	LQX1132281 ফটো উপলব্ধ	519 নাম : সঞ্জিতা জানিকান্দা পিতাৰ নাম: পৰিমল জানিকান্দা ঘৰ নং : ২৫১ বয়স : 22 লিঙ্গ : মহিলা	LQX7684616 ফটো উপলব্ধ
520 নাম : সুনীতা গঞ্জ পিতাৰ নাম: চুৰেশ গঞ্জ ঘৰ নং : ২৫১ক বয়স : 27 লিঙ্গ : মহিলা	LQX0196089 ফটো উপলব্ধ	521 নাম : মিটকু গঞ্জ পিতাৰ নাম: সুৰেশ গঞ্জ ঘৰ নং : ২৫১ক বয়স : 27 লিঙ্গ : পুৰুষ	LQX7689318 ফটো উপলব্ধ	522 নাম : সুভাষ গঞ্জ পিতাৰ নাম: সুবল গঞ্জ ঘৰ নং : ২৫১খ বয়স : 60 লিঙ্গ : পুৰুষ	LQX1493012 ফটো উপলব্ধ
523 নাম : সন্তোষ গঞ্জ পিতাৰ নাম: চুৰেশ গঞ্জ ঘৰ নং : ২৫১ক বয়স : 40 লিঙ্গ : পুৰুষ	LQX1493001 ফটো উপলব্ধ	E 524 নাম : মাৰিয়াম ধানোৱাৰ পিতাৰ নাম: মাৰ্চেল দাংহোৰ ঘৰ নং : ২৫২ বয়স : 57 লিঙ্গ : পুৰুষ	LQX1493034 ফটো উপলব্ধ	525 নাম : অবিনাস ওৰাং মাতৃৰ নাম: মাৰিয়াম ওৰাং ঘৰ নং : ২৫২ বয়স : 33 লিঙ্গ : পুৰুষ	LQX0010181 ফটো উপলব্ধ
526 নাম : জনাশ দাংঘোৱাৰ মাতৃৰ নাম: মাৰিয়াম দাংঘোৱাৰ ঘৰ নং : ২৫২ বয়স : 31 লিঙ্গ : পুৰুষ	LQX0010182 ফটো উপলব্ধ	527 নাম : শান্তিনা ধনোৱাৰ মাতৃৰ নাম: মাৰিয়াম ধনোৱাৰ ঘৰ নং : ২৫২ বয়স : 30 লিঙ্গ : মহিলা	LQX0348706 ফটো উপলব্ধ	528 নাম : উবজলীয়া ধানৱাৰ স্বামীৰ নাম: য়নাচ ধানৱাৰ ঘৰ নং : ২৫২ বয়স : 28 লিঙ্গ : মহিলা	LQX0336693 ফটো উপলব্ধ
529 নাম : টিপল ওৰাং পিতাৰ নাম: মাৰ্চেল ওৰাং ঘৰ নং : ২৫৩ বয়স : 70 লিঙ্গ : পুৰুষ	LQX1493045 ফটো উপলব্ধ	530 নাম : আৰতি ওৰাং স্বামীৰ নাম: টিপল ওৰাং ঘৰ নং : ২৫৪ বয়স : 50 লিঙ্গ : মহিলা	LQX1493067 ফটো উপলব্ধ	E 531 নাম : বালমদিনা তিগা স্বামীৰ নাম: আমৰুচ তিগা ঘৰ নং : ২৫৭ বয়স : 75 লিঙ্গ : মহিলা	LQX1493125 ফটো উপলব্ধ
532 নাম : মাটিন ওৰাং স্বামীৰ নাম: লিউনুচ ওৰাং ঘৰ নং : ২৫৭ বয়স : 67 লিঙ্গ : মহিলা	LQX1633427 ফটো উপলব্ধ	533 নাম : বেনাদিক টিগা পিতাৰ নাম: অমৰোছ তিগা ঘৰ নং : ২৫৭ বয়স : 60 লিঙ্গ : পুৰুষ	LQX1493136 ফটো উপলব্ধ	534 নাম : কিশোৰী তিগা স্বামীৰ নাম: বেনাদিক তিগা ঘৰ নং : ২৫৭ বয়স : 48 লিঙ্গ : মহিলা	LQX0010183 ফটো উপলব্ধ
535 নাম : গৰখী টিগা পিতাৰ নাম: আমৰুচ টিগা ঘৰ নং : ২৫৭ বয়স : 42 লিঙ্গ : মহিলা	LQX1493147 ফটো উপলব্ধ	536 নাম : চিবৰীয়া তিগা পিতাৰ নাম: আমৰুচ তিগা ঘৰ নং : ২৫৭ বয়স : 38 লিঙ্গ : মহিলা	LQX1493169 ফটো উপলব্ধ	537 নাম : কিৰনমালা মিঞ্জ পিতাৰ নাম: গাৰিয়েল মিঞ্জ ঘৰ নং : 257 বয়স : 24 লিঙ্গ : মহিলা	PVJ0037119 ফটো উপলব্ধ
538 নাম : ফ্ৰান্সিস ক্ৰকিটটা পিতাৰ নাম: লিনুস ক্ৰকিটটা ঘৰ নং : ২৫৭খ বয়স : 28 লিঙ্গ : পুৰুষ	LQX0196568 ফটো উপলব্ধ	539 নাম : লুইচ ওৰাং পিতাৰ নাম: চুফ্ৰা ওৰাং ঘৰ নং : ২৫৭খ বয়স : 70 লিঙ্গ : পুৰুষ	LQX1493192 ফটো উপলব্ধ	540 নাম : গাৰিয়েল মিন্জ পিতাৰ নাম: কাৰলুছ মিন্জ ঘৰ নং : ২৫৭ক বয়স : 60 লিঙ্গ : পুৰুষ	LQX1493170 ফটো উপলব্ধ

541 নাম : মাগৰেট মিন্জ স্বামীৰ নাম: গাব্ৰিয়েল মিন্জ ঘৰ নং : ২৫৭ক বয়স : 55 লিঙ্গ : মহিলা	LQX1493181 ফটো উপলব্ধ	E 542 নাম : মাৰথা টিকী স্বামীৰ নাম: চিৰিল টিকী ঘৰ নং : ২৫৮ বয়স : 80 লিঙ্গ : মহিলা	LQX1493205 ফটো উপলব্ধ	543 নাম : বীনা তিকী পিতাৰ নাম: চিমন তিকী ঘৰ নং : ২৫৮ বয়স : 50 লিঙ্গ : মহিলা	LQX1493216 ফটো উপলব্ধ
544 নাম : বিকি তিকী মাতৃৰ নাম: বীনা তিকী ঘৰ নং : 258 বয়স : 25 লিঙ্গ : পুৰুষ	PVJ0036616 ফটো উপলব্ধ	545 নাম : অনিকেলা তিকী পিতাৰ নাম: বীনা তিকী ঘৰ নং : 258 বয়স : 23 লিঙ্গ : পুৰুষ	PVJ0035824 ফটো উপলব্ধ	546 নাম : পিউচ তিকী পিতাৰ নাম: চিৰিল তিকী ঘৰ নং : ২৫৯ বয়স : 60 লিঙ্গ : পুৰুষ	LQX1493227 ফটো উপলব্ধ
547 নাম : পিয়াৰী তিকী স্বামীৰ নাম: পিউচ তিকী ঘৰ নং : ২৫৯ বয়স : 55 লিঙ্গ : মহিলা	LQX1493238 ফটো উপলব্ধ	548 নাম : ৰশ্মি তিকী পিতাৰ নাম: পিউচ তিকী ঘৰ নং : ২৫৯ বয়স : 31 লিঙ্গ : মহিলা	LQX1633507 ফটো উপলব্ধ	549 নাম : ৰোবাৰ্ট টিৰকী পিতাৰ নাম: ম্যানুয়াল টিৰকী ঘৰ নং : ২৫৯ বয়স : 25 লিঙ্গ : পুৰুষ	LQX0473389 ফটো উপলব্ধ
550 নাম : ৰিবিকা তিকী পিতাৰ নাম: মানুৱেল তিকী ঘৰ নং : 259 বয়স : 22 লিঙ্গ : মহিলা	LQX1114990 ফটো উপলব্ধ	551 নাম : নাৰচিউচ একা পিতাৰ নাম: ইলিয়াছ একা ঘৰ নং : ২৬০ বয়স : 60 লিঙ্গ : পুৰুষ	LQX1493250 ফটো উপলব্ধ	552 নাম : মিখেল ওৰাং পিতাৰ নাম: সলিআশ ওৰাং ঘৰ নং : ২৬০ বয়স : 44 লিঙ্গ : পুৰুষ	LQX1493261 ফটো উপলব্ধ
553 নাম : স্টিফেন একা পিতাৰ নাম: নাৰচিউচ একা ঘৰ নং : ২৬০ বয়স : 29 লিঙ্গ : পুৰুষ	LQX1162411 ফটো উপলব্ধ	E 554 নাম : গাব্ৰেল বাৰ্লা পিতাৰ নাম: চামেল বাৰ্লা ঘৰ নং : ২৬০ক বয়স : 75 লিঙ্গ : পুৰুষ	LQX1493307 ফটো উপলব্ধ	E 555 নাম : জচপিনা কুজুৰ স্বামীৰ নাম: অভিৰাম কুজুৰ ঘৰ নং : ২৬০ক বয়স : 55 লিঙ্গ : মহিলা	LQX1493294 ফটো উপলব্ধ
E 556 নাম : ফলো বাৰ্লা স্বামীৰ নাম: গাব্ৰেল বাৰ্লা ঘৰ নং : ২৬১ বয়স : 73 লিঙ্গ : মহিলা	LQX1493318 ফটো উপলব্ধ	557 নাম : জালচা বাৰ্লা পিতাৰ নাম: গাব্ৰেল বাৰ্লা ঘৰ নং : ২৬২ বয়স : 53 লিঙ্গ : পুৰুষ	LQX1493329 ফটো উপলব্ধ	558 নাম : আগষ্টিন বাৰ্লা পিতাৰ নাম: গাব্ৰেল বাৰ্লা ঘৰ নং : ২৬২ বয়স : 47 লিঙ্গ : পুৰুষ	LQX1493330 ফটো উপলব্ধ
559 নাম : বেৰোনিকা কুজুৰ পিতাৰ নাম: গাব্ৰেল বাৰ্লা ঘৰ নং : ২৬২ বয়স : 45 লিঙ্গ : মহিলা	LQX1493341 ফটো উপলব্ধ	560 নাম : অনিতা তাতী স্বামীৰ নাম: জালচা বাৰ্লা ঘৰ নং : ২৬২ বয়স : 45 লিঙ্গ : মহিলা	LQX0347567 ফটো উপলব্ধ	561 নাম : অচকাৰ বাৰ্লা পিতাৰ নাম: গাব্ৰিয়েল বাৰ্লা ঘৰ নং : ২৬২ বয়স : 40 লিঙ্গ : পুৰুষ	LQX1493363 ফটো উপলব্ধ
562 নাম : নিৰ্মলা বাৰ্লা পিতাৰ নাম: গাব্ৰেল বাৰ্লা ঘৰ নং : ২৬২ বয়স : 38 লিঙ্গ : মহিলা	LQX1493374 ফটো উপলব্ধ	563 নাম : তাবিতা কিন্দো স্বামীৰ নাম: অচকাৰ বাৰ্লা ঘৰ নং : ২৬২ বয়স : 38 লিঙ্গ : মহিলা	LQX0470781 ফটো উপলব্ধ	564 নাম : চিমন কিন্দ পিতাৰ নাম: অচকাৰ বাৰ্লা ঘৰ নং : ২৬২ বয়স : 38 লিঙ্গ : মহিলা	LQX0471854 ফটো উপলব্ধ
565 নাম : কাৰমিলা কুজুৰ পিতাৰ নাম: জেমচ কুজুৰ ঘৰ নং : ২৬২ বয়স : 27 লিঙ্গ : মহিলা	LQX0473249 ফটো উপলব্ধ	566 নাম : অনন্তাসিয়া কুজুৰ অন্যান্য: কামিলা কুজুৰ ঘৰ নং : 262 বয়স : 22 লিঙ্গ : মহিলা	PVJ0037085 ফটো উপলব্ধ	567 নাম : অনিমা তাঁতি পিতাৰ নাম: বিদেশী তাঁতি ঘৰ নং : ২৬২বি বয়স : 33 লিঙ্গ : মহিলা	LQX0493973 ফটো উপলব্ধ
568 নাম : ৰামা বাগ্গাৰ পিতাৰ নাম: প্ৰহ্লাদ বাগ্গাৰ ঘৰ নং : ২৬৩ বয়স : 65 লিঙ্গ : পুৰুষ	LQX1493396 ফটো উপলব্ধ	569 নাম : চুমি বাগ্গাৰ স্বামীৰ নাম: ৰামা বাগ্গাৰ ঘৰ নং : ২৬৩ বয়স : 60 লিঙ্গ : মহিলা	LQX1493409 ফটো উপলব্ধ	S 570 নাম : গুলাপী বাগ্গাৰ পিতাৰ নাম: ৰামা বাগ্গাৰ ঘৰ নং : ২৬৩ বয়স : 41 লিঙ্গ : মহিলা	LQX1493410 ফটো উপলব্ধ

571 নাম : নিলম বাগ্গাৰ পিতাৰ নাম: ৰামা বাগ্গাৰ ঘৰ নং : ২৬৩ বয়স : 39 লিঙ্গ : মহিলা	LQX1493421 ফটো উপলব্ধ	572 নাম : আশা বাগ্গাৰ পিতাৰ নাম: ৰামা বাগ্গাৰ ঘৰ নং : ২৬৩ বয়স : 34 লিঙ্গ : মহিলা	LQX1493432 ফটো উপলব্ধ	573 নাম : অনিশা বাগ্গাৰ পিতাৰ নাম: ৰমা বাগ্গাৰ ঘৰ নং : 263 বয়স : 20 লিঙ্গ : পুৰুষ	PVJ0037051 ফটো উপলব্ধ
574 নাম : কুৰাৰী একা স্বামীৰ নাম: চাৰুৱা একা ঘৰ নং : ২৬৪ বয়স : 85 লিঙ্গ : মহিলা	LQX1493443 ফটো উপলব্ধ	575 নাম : দিলিপ তিকী পিতাৰ নাম: পিতৰ তিকী ঘৰ নং : ২৬৪ বয়স : 47 লিঙ্গ : পুৰুষ	LQX0010184 ফটো উপলব্ধ	576 নাম : চলিনা একা পিতাৰ নাম: চাৰুৱা একা ঘৰ নং : ২৬৪ বয়স : 45 লিঙ্গ : মহিলা	LQX1493454 ফটো উপলব্ধ
577 নাম : ষ্টিফেন একা পিতাৰ নাম: চাৰুৱা একা ঘৰ নং : ২৬৪ বয়স : 41 লিঙ্গ : পুৰুষ	LQX1493465 ফটো উপলব্ধ	E 578 নাম : আনাচাচিয়া একা পিতাৰ নাম: চাৰুৱা একা ঘৰ নং : ২৬৪ বয়স : ৪৪ লিঙ্গ : মহিলা	LQX1493476 ফটো উপলব্ধ	579 নাম : চনজোতি একা স্বামীৰ নাম: ষ্টিফেন একা ঘৰ নং : ২৬৪ বয়স : 35 লিঙ্গ : মহিলা	LQX0010185 ফটো উপলব্ধ
580 নাম : জোচেফ লাক্ৰা পিতাৰ নাম: জহন লাক্ৰা ঘৰ নং : ২৬৫ বয়স : 48 লিঙ্গ : পুৰুষ	LQX1493487 ফটো উপলব্ধ	581 নাম : শ্ৰীচটীনা লাক্ৰা পিতাৰ নাম: জোহন লাক্ৰা ঘৰ নং : ২৬৫ বয়স : 45 লিঙ্গ : মহিলা	LQX0349688 ফটো উপলব্ধ	582 নাম : সঞ্জিতা লাক্ৰা পিতাৰ নাম: জহন লাক্ৰা ঘৰ নং : ২৬৫ বয়স : 42 লিঙ্গ : মহিলা	LQX1493498 ফটো উপলব্ধ
583 নাম : কাৰ্লিনা লাক্ৰা স্বামীৰ নাম: য়োচেফ লাক্ৰা ঘৰ নং : ২৬৫ বয়স : 40 লিঙ্গ : মহিলা	LQX1493501 ফটো উপলব্ধ	584 নাম : জুনি টিকী স্বামীৰ নাম: বধুৱা টিকীওৰাং ঘৰ নং : ২৬৬ বয়স : 70 লিঙ্গ : মহিলা	LQX1493523 ফটো উপলব্ধ	585 নাম : পাউলুচ তিগ্গা পিতাৰ নাম: ইচিধৰ তিগ্গা ঘৰ নং : ২৬৬ বয়স : 50 লিঙ্গ : পুৰুষ	LQX1493512 ফটো উপলব্ধ
586 নাম : লুচিয়া টিকী পিতাৰ নাম: বধুৱা টিকী ঘৰ নং : ২৬৬ বয়স : 45 লিঙ্গ : মহিলা	LQX1493534 ফটো উপলব্ধ	S 587 নাম : গীতা টিকী পিতাৰ নাম: বধুৱা টিকী ঘৰ নং : ২৬৬ বয়স : 41 লিঙ্গ : মহিলা	LQX1493545 ফটো উপলব্ধ	E 588 নাম : পাত্ৰাচ কুজুৰ পিতাৰ নাম: এতুৰা কুজুৰ ঘৰ নং : ২৬৭ বয়স : ৪০ লিঙ্গ : পুৰুষ	LQX1493556 ফটো উপলব্ধ
589 নাম : মাৰিয়াম কুজুৰ স্বামীৰ নাম: পাত্ৰাচ কুজুৰ ঘৰ নং : ২৬৭ বয়স : 70 লিঙ্গ : মহিলা	LQX1493567 ফটো উপলব্ধ	E 590 নাম : ইমিল কুজুৰ পিতাৰ নাম: পাত্ৰাচ কুজুৰ ঘৰ নং : ২৬৭ বয়স : 43 লিঙ্গ : পুৰুষ	LQX1493578 ফটো উপলব্ধ	591 নাম : বিবিলা কুজুৰ পিতাৰ নাম: পাত্ৰাচ কুজুৰ ঘৰ নং : ২৬৭ বয়স : 39 লিঙ্গ : মহিলা	LQX1493589 ফটো উপলব্ধ
592 নাম : নয়না কুজুৰ স্বামীৰ নাম: আৰ্জি ৰাম কুজুৰ ঘৰ নং : ২৬৭ বয়স : 27 লিঙ্গ : মহিলা	LQX0470203 ফটো উপলব্ধ	E 593 নাম : ৰজা কুজুৰ স্বামীৰ নাম: এতুৰা কুজুৰ ঘৰ নং : ২৬৮ বয়স : ৪৫ লিঙ্গ : মহিলা	LQX1493590 ফটো উপলব্ধ	594 নাম : ফুলমনি কুজুৰ স্বামীৰ নাম: চিলবেস্তাৰ কুজুৰ ঘৰ নং : ২৬৮ বয়স : 50 লিঙ্গ : মহিলা	LQX1493625 ফটো উপলব্ধ
595 নাম : থোমাছ কুজুৰ পিতাৰ নাম: এতুৰা কুজুৰ ঘৰ নং : ২৬৮ বয়স : 49 লিঙ্গ : পুৰুষ	LQX0198655 ফটো উপলব্ধ	E 596 নাম : য়াকুপ কুজুৰ মাতৃৰ নাম: ৰজা কুজুৰ ঘৰ নং : ২৬৮ বয়স : 44 লিঙ্গ : পুৰুষ	LQX0058966 ফটো উপলব্ধ	597 নাম : মিৰান্দা কুজুৰ স্বামীৰ নাম: য়াকুপ কুজুৰ ঘৰ নং : ২৬৮ বয়স : 37 লিঙ্গ : মহিলা	LQX0059048 ফটো উপলব্ধ
598 নাম : পাছকালিনা কুজুৰ পিতাৰ নাম: চিলবেস্তাৰ কহজহৰ ঘৰ নং : ২৬৮ বয়স : 34 লিঙ্গ : মহিলা	LQX1493636 ফটো উপলব্ধ	599 নাম : চেৰিস্তোফেৰ কুজুৰ পিতাৰ নাম: ষ্টলভেই কুজুৰ ঘৰ নং : ২৬৮ বয়স : 29 লিঙ্গ : পুৰুষ	LQX0198788 ফটো উপলব্ধ	600 নাম : অসৰিতা কুজুৰ পিতাৰ নাম: লেট সিল্ভিস্টাৰ কুজুৰ ঘৰ নং : ২৬৮ বয়স : 25 লিঙ্গ : মহিলা	LQX0502807 ফটো উপলব্ধ

601 নাম : ভাৰতী ওৰাং স্বামীৰ নাম: কমল ওৰাং ঘৰ নং : ১৭০ বয়স : 65 লিঙ্গ : মহিলা	LQX1493647 ফটো উপলব্ধ	602 নাম : চুৰেশ ওৰাং পিতাৰ নাম: কমল ওৰাং ঘৰ নং : ১৭০ বয়স : 45 লিঙ্গ : পুৰুষ	LQX1493658 ফটো উপলব্ধ	E 603 নাম : লুইচ ইন্দোৱাৰ পিতাৰ নাম: বালো ইন্দোৱাৰ ঘৰ নং : ১৭১ বয়স : 70 লিঙ্গ : পুৰুষ	LQX1493669 ফটো উপলব্ধ
604 নাম : ক্ৰেমেণ্ট ইন্দোৱাৰ পিতাৰ নাম: লুইচ ইন্দোৱাৰ ঘৰ নং : ১৭২ বয়স : 35 লিঙ্গ : পুৰুষ	LQX0010186 ফটো উপলব্ধ	605 নাম : অঞ্জলুশ সিন্দুৱাৰ পিতাৰ নাম: এলাৰুশ সিন্দুৱাৰ ঘৰ নং : ১৭২ বয়স : 26 লিঙ্গ : পুৰুষ	LQX0531392 ফটো উপলব্ধ	606 নাম : মাগদালি চওৰণ স্বামীৰ নাম: ইলাৰুছ চওৰণ ঘৰ নং : ১৭৩ বয়স : 68 লিঙ্গ : মহিলা	LQX1493705 ফটো উপলব্ধ
607 নাম : বাৰাণা ইন্দোৱাৰ পিতাৰ নাম: লাৰুচ ইন্দোৱাৰ ঘৰ নং : ১৭৩ বয়স : 39 লিঙ্গ : পুৰুষ	LQX1493727 ফটো উপলব্ধ	608 নাম : বিনিতা ইন্দোৱাৰ স্বামীৰ নাম: বাৰাণা ইন্দোৱাৰ ঘৰ নং : ১৭৩ বয়স : 34 লিঙ্গ : মহিলা	LQX0010187 ফটো উপলব্ধ	609 নাম : অবিৰাম ওৰাং পিতাৰ নাম: মাটিনা ওৰাং ঘৰ নং : ১৭৪ বয়স : 60 লিঙ্গ : পুৰুষ	LQX1493738 ফটো উপলব্ধ
610 নাম : চিকল কিস্কু পিতাৰ নাম: বেংটা কিস্কু ঘৰ নং : ১৭৬ বয়স : 65 লিঙ্গ : পুৰুষ	LQX1493750 ফটো উপলব্ধ	611 নাম : মেৰী কিস্কু স্বামীৰ নাম: চিকল কিস্কু ঘৰ নং : ১৭৬ বয়স : 55 লিঙ্গ : মহিলা	LQX1493761 ফটো উপলব্ধ	612 নাম : সঞ্জয় কিস্কু পিতাৰ নাম: চিকল কিস্কু ঘৰ নং : ১৭৬ বয়স : 30 লিঙ্গ : পুৰুষ	LQX1633438 ফটো উপলব্ধ
613 নাম : মঞ্চল কিস্কু পিতাৰ নাম: চিকল কিস্কু ঘৰ নং : ১৭৬ বয়স : 27 লিঙ্গ : পুৰুষ	LQX0200279 ফটো উপলব্ধ	614 নাম : কুমী তাতী পিতাৰ নাম: মনকু তাতী ঘৰ নং : ১৭৭ বয়স : 55 লিঙ্গ : মহিলা	LQX1493794 ফটো উপলব্ধ	615 নাম : যোগেন তাতী পিতাৰ নাম: মনকু তাতী ঘৰ নং : ১৭৭ বয়স : 54 লিঙ্গ : পুৰুষ	LQX1493807 ফটো উপলব্ধ
616 নাম : নগেন তাতী পিতাৰ নাম: মনকু তাতী ঘৰ নং : ১৭৭ বয়স : 52 লিঙ্গ : পুৰুষ	LQX1493829 ফটো উপলব্ধ	617 নাম : বাসমতি তাতী স্বামীৰ নাম: যোগেন তাতী ঘৰ নং : ১৭৭ বয়স : 50 লিঙ্গ : মহিলা	LQX1493818 ফটো উপলব্ধ	618 নাম : কবিতা তাতী স্বামীৰ নাম: নগেন তাতী ঘৰ নং : ১৭৭ বয়স : 45 লিঙ্গ : মহিলা	LQX1493830 ফটো উপলব্ধ
619 নাম : লাজাৰুচ বাৰ্লা পিতাৰ নাম: চামেল বাৰ্লা ঘৰ নং : ১৭৮ বয়স : 65 লিঙ্গ : পুৰুষ	LQX1493863 ফটো উপলব্ধ	620 নাম : পিউচ বাৰ্লা পিতাৰ নাম: চামেল বাৰ্লা ঘৰ নং : ১৭৮ বয়স : 59 লিঙ্গ : পুৰুষ	LQX1495198 ফটো উপলব্ধ	E 621 নাম : লৰেচিয়া কুজুৰ স্বামীৰ নাম: জেমচ কুজুৰ ঘৰ নং : ১৭৮ বয়স : 55 লিঙ্গ : মহিলা	LQX1493852 ফটো উপলব্ধ
622 নাম : ক্লাৰা এক্কা স্বামীৰ নাম: পিউচ বাৰ্লা ঘৰ নং : ১৭৮ বয়স : 48 লিঙ্গ : মহিলা	LQX0010188 ফটো উপলব্ধ	623 নাম : ফুৰেধঃ বাৰলা পিতাৰ নাম: লাজাৰাচ বাৰলা ঘৰ নং : ১৭৮ বয়স : 37 লিঙ্গ : পুৰুষ	LQX0348581 ফটো উপলব্ধ	624 নাম : বিনোদ কুমাৰ কুজুৰ পিতাৰ নাম: জেমচ কুজুৰ ঘৰ নং : ১৭৮ বয়স : 35 লিঙ্গ : পুৰুষ	LQX1633449 ফটো উপলব্ধ
625 নাম : ৰজলিনা বৰলা পিতাৰ নাম: লাজাৰাচ বৰলা ঘৰ নং : ১৭৮ বয়স : 34 লিঙ্গ : মহিলা	LQX0347195 ফটো উপলব্ধ	626 নাম : কাৰোলিনা বাৰলা পিতাৰ নাম: লাজাৰাচ বাৰলা ঘৰ নং : ১৭৮ বয়স : 33 লিঙ্গ : মহিলা	LQX0348565 ফটো উপলব্ধ	627 নাম : মাৰিয়াম বাৰ্লা স্বামীৰ নাম: লাজাৰুচ বাৰ্লা ঘৰ নং : ১৭৮ বয়স : 60 লিঙ্গ : মহিলা	LQX1493874 ফটো উপলব্ধ
628 নাম : টেৰেসা ওৰাং স্বামীৰ নাম: জুলিয়াচ বাগ্গাৰ ঘৰ নং : ১৮০ বয়স : 70 লিঙ্গ : মহিলা	LQX1493885 ফটো উপলব্ধ	629 নাম : বুবেন বাগ্গাৰ পিতাৰ নাম: জুলিয়াচ বাগ্গাৰ ঘৰ নং : ১৮০ বয়স : 45 লিঙ্গ : পুৰুষ	LQX1493909 ফটো উপলব্ধ	S 630 নাম : এগনেচ বাগ্গাৰ স্বামীৰ নাম: ৰবেন বাগ্গাৰ ঘৰ নং : ১৮০ বয়স : 43 লিঙ্গ : মহিলা	LQX1493910 ফটো উপলব্ধ

631 নাম : জনসন ওৰাং পিতাৰ নাম: জুলিয়াচ ওৰাং ঘৰ নং : ২৮০ বয়স : 41 লিঙ্গ : পুৰুষ	LQX1493921 ফটো উপলব্ধ	632 নাম : জাচিত্তা বাঘৰাৰ মাতৃৰ নাম: তেৰছা বাঘৰাৰ ঘৰ নং : ২৮০ বয়স : 39 লিঙ্গ : মহিলা	LQX0010189 ফটো উপলব্ধ	633 নাম : বিন বাগুৰ পিতাৰ নাম: বুবীন বাগুৰ ঘৰ নং : ২৮০ বয়স : 23 লিঙ্গ : পুৰুষ	LQX0507467 ফটো উপলব্ধ
634 নাম : অনিতা লাকৰা স্বামীৰ নাম: জোৱান লাকৰা ঘৰ নং : ২৮১ বয়স : 65 লিঙ্গ : মহিলা	LQX1493943 ফটো উপলব্ধ	635 নাম : জহি লাক্ৰা পিতাৰ নাম: জনান লাক্ৰা ঘৰ নং : ২৮১ বয়স : 41 লিঙ্গ : মহিলা	LQX1493954 ফটো উপলব্ধ	636 নাম : পাল লাক্ৰা মাতৃৰ নাম: ৰিমেশ লাক্ৰা ঘৰ নং : ২৮১ বয়স : 34 লিঙ্গ : পুৰুষ	LQX0468009 ফটো উপলব্ধ
S 637 নাম : ফুৰা লাকৰা পিতাৰ নাম: জোৱান লাকৰা ঘৰ নং : ২৮১ বয়স : ৪২ লিঙ্গ : মহিলা	LQX1633347 ফটো উপলব্ধ	638 নাম : পাউলচ লাকৰা পিতাৰ নাম: ৰেমিচ লাকৰা ঘৰ নং : ২৮১ বয়স : 30 লিঙ্গ : পুৰুষ	LQX1633336 ফটো উপলব্ধ	639 নাম : জামিনী মিজ স্বামীৰ নাম: বসন্ত মিজ ঘৰ নং : ২৮১ বয়স : 65 লিঙ্গ : মহিলা	LQX1493987 ফটো উপলব্ধ
640 নাম : ধুল মিজ পিতাৰ নাম: বসন্ত মিজ ঘৰ নং : ২৮২ বয়স : 43 লিঙ্গ : পুৰুষ	LQX1493998 ফটো উপলব্ধ	641 নাম : আশা মিজ পিতাৰ নাম: বসন্ত মিজ ঘৰ নং : ২৮২ বয়স : 42 লিঙ্গ : মহিলা	LQX1494004 ফটো উপলব্ধ	642 নাম : গুদি মিজ পিতাৰ নাম: বসন্ত মিজ ঘৰ নং : ২৮২ বয়স : 35 লিঙ্গ : মহিলা	LQX1494015 ফটো উপলব্ধ
S 643 নাম : মানিশী মিজ পিতাৰ নাম: বসন্ত মিজ ঘৰ নং : ২৮২ বয়স : ৪১ লিঙ্গ : মহিলা	LQX0355453 ফটো উপলব্ধ	644 নাম : টিপ মিজ পিতাৰ নাম: বসন্ত মিজ ঘৰ নং : ২৮৩ বয়স : 50 লিঙ্গ : পুৰুষ	LQX1494026 ফটো উপলব্ধ	E 645 নাম : অম্বিকা ওৰাং স্বামীৰ নাম: টিপ ওৰাং ঘৰ নং : ২৮৩ বয়স : 47 লিঙ্গ : মহিলা	LQX1494037 ফটো উপলব্ধ
646 নাম : পুলিকাৰ টিগ্না পিতাৰ নাম: ইন্দোৰ টিগ্না ঘৰ নং : ২৮৪ বয়স : 50 লিঙ্গ : পুৰুষ	LQX1494048 ফটো উপলব্ধ	647 নাম : শান্তি টিগ্না স্বামীৰ নাম: পুলিকাৰ টিগ্না ঘৰ নং : ২৮৪ বয়স : 47 লিঙ্গ : মহিলা	LQX1494059 ফটো উপলব্ধ	648 নাম : কাত্ৰীনা বাৰ্লা পিতাৰ নাম: চিলাস বাৰ্লা ঘৰ নং : ২৮৪ বয়স : 38 লিঙ্গ : মহিলা	LQX0467308 ফটো উপলব্ধ
649 নাম : সনজীভ টিগ্না পিতাৰ নাম: পুলিকাৰ টিগ্না ঘৰ নং : ২৮৪ বয়স : 24 লিঙ্গ : পুৰুষ	LQX0467324 ফটো উপলব্ধ	650 নাম : ৰাজু ওৰাং পিতাৰ নাম: প্ৰহ্লাদ ওৰাং ঘৰ নং : ২৮৫ বয়স : 55 লিঙ্গ : পুৰুষ	LQX1494082 ফটো উপলব্ধ	S 651 নাম : মায়াবানী ওৰাং স্বামীৰ নাম: ৰাজু ওৰাং ঘৰ নং : ২৮৫ বয়স : 50 লিঙ্গ : মহিলা	LQX1494093 ফটো উপলব্ধ
652 নাম : নতন কেৰকেটা পিতাৰ নাম: ৰাজু বাঘুৰাৰ ঘৰ নং : ২৮৫ বয়স : 27 লিঙ্গ : মহিলা	LQX0526236 ফটো উপলব্ধ	653 নাম : সোমাৰী ওৰাং স্বামীৰ নাম: কমল ওৰাং ঘৰ নং : ২৮৬ বয়স : 68 লিঙ্গ : মহিলা	LQX1494106 ফটো উপলব্ধ	S 654 নাম : পাৰ্বতী ওৰাং পিতাৰ নাম: কমল ওৰাং ঘৰ নং : ২৮৬ বয়স : 40 লিঙ্গ : মহিলা	LQX1494117 ফটো উপলব্ধ
655 নাম : অঞ্জনা ইন্দোয়াৰ স্বামীৰ নাম: কমল ইন্দোয়াৰ ঘৰ নং : ২৮৭ বয়স : 76 লিঙ্গ : মহিলা	LQX1494139 ফটো উপলব্ধ	656 নাম : ভাৰতী ইন্দুৱাৰ স্বামীৰ নাম: কমল ইন্দুৱাৰ ঘৰ নং : ২৮৭ বয়স : 74 লিঙ্গ : মহিলা	LQX1494140 ফটো উপলব্ধ	657 নাম : চুৰাজ ইন্দুৱাৰ পিতাৰ নাম: কমল ইন্দুৱাৰ ঘৰ নং : ২৮৭ বয়স : 48 লিঙ্গ : পুৰুষ	LQX1494162 ফটো উপলব্ধ
658 নাম : পিঙ্কি ইন্দুৱাৰ স্বামীৰ নাম: চুৰাজ ইন্দুৱাৰ ঘৰ নং : ২৮৭ বয়স : 35 লিঙ্গ : মহিলা	LQX0010190 ফটো উপলব্ধ	659 নাম : সুনীল ঙ্গুৰ পিতাৰ নাম: কামাল ঙ্গুৰ ঘৰ নং : ২৮৭ বয়স : 28 লিঙ্গ : পুৰুষ	LQX0497081 ফটো উপলব্ধ	660 নাম : অজিত নায়ক পিতাৰ নাম: চুৰাজ নায়ক ঘৰ নং : ২৮৮ বয়স : 42 লিঙ্গ : পুৰুষ	LQX1494195 ফটো উপলব্ধ

661 নাম : মঞ্জু একা পিতাৰ নাম: সন্তোশ একা ঘৰ নং : ২৮৮ বয়স : 34 লিঙ্গ : মহিলা	LQX1494208 ফটো উপলব্ধ	E 662 নাম : ধুন্দি নায়ক স্বামীৰ নাম: চোম্ৰা নায়ক ঘৰ নং : ২৮৯ বয়স : 65 লিঙ্গ : মহিলা	LQX1494220 ফটো উপলব্ধ	663 নাম : মাখন নায়ক পিতাৰ নাম: চোম্ৰা নায়ক ঘৰ নং : ২৮৯ বয়স : 47 লিঙ্গ : পুৰুষ	LQX1633483 ফটো উপলব্ধ
S 664 নাম : ববিনা নায়ক স্বামীৰ নাম: মাখন নায়ক ঘৰ নং : ২৮৯ বয়স : 87 লিঙ্গ : মহিলা	LQX1633494 ফটো উপলব্ধ	665 নাম : বিমনা মিন্জ পিতাৰ নাম: বানিয়া মিন্জ ঘৰ নং : ২৯০ বয়স : 55 লিঙ্গ : পুৰুষ	LQX1494231 ফটো উপলব্ধ	666 নাম : ধনপতি ওৰাং পিতাৰ নাম: সীতাৰাম ওৰাং ঘৰ নং : ২৯০ বয়স : 52 লিঙ্গ : পুৰুষ	LQX0010191 ফটো উপলব্ধ
667 নাম : মিনা মিন্জ স্বামীৰ নাম: বিমনা মিন্জ ঘৰ নং : ২৯০ বয়স : 50 লিঙ্গ : মহিলা	LQX1494242 ফটো উপলব্ধ	668 নাম : চিলবীনা ওৰাং স্বামীৰ নাম: ধনপতি ওৰাং ঘৰ নং : ২৯০ বয়স : 49 লিঙ্গ : মহিলা	LQX1495121 ফটো উপলব্ধ	669 নাম : জয়ন্ত ওৰাং পিতাৰ নাম: ধনপতি ওৰাং ঘৰ নং : ২৯০ বয়স : 30 লিঙ্গ : পুৰুষ	LQX0010192 ফটো উপলব্ধ
670 নাম : চনম ওৰাং পিতাৰ নাম: ধনপতি ওৰাং ঘৰ নং : ২৯০ বয়স : 28 লিঙ্গ : পুৰুষ	LQX0350843 ফটো উপলব্ধ	671 নাম : নমিতা ওৰাং পিতাৰ নাম: ধনপতি ওৰাং ঘৰ নং : ২৯০ বয়স : 21 লিঙ্গ : মহিলা	LQX7691462 ফটো উপলব্ধ	E 672 নাম : তিজু মিন্জ স্বামীৰ নাম: বানিয়া মিন্জ ঘৰ নং : ২৯১ বয়স : 75 লিঙ্গ : মহিলা	LQX1494253 ফটো উপলব্ধ
E 673 নাম : ফুলেশ্বৰী মিন্জ মাতৃৰ নাম: তিজু মিন্জ ঘৰ নং : ২৯১ বয়স : 85 লিঙ্গ : মহিলা	LQX0010193 ফটো উপলব্ধ	674 নাম : দীপক তাঁতী পিতাৰ নাম: লক্ষীৰাম তাঁতী ঘৰ নং : 292 বয়স : 26 লিঙ্গ : পুৰুষ	PVJ0046235 ফটো উপলব্ধ	E 675 নাম : লবেন পান্না পিতাৰ নাম: পাটৰাজ পান্না ঘৰ নং : ২৯৩ বয়স : 65 লিঙ্গ : পুৰুষ	LQX1494286 ফটো উপলব্ধ
676 নাম : মলিনা পান্না স্বামীৰ নাম: লবেন পান্না ঘৰ নং : ২৯৩ বয়স : 55 লিঙ্গ : মহিলা	LQX1494297 ফটো উপলব্ধ	S 677 নাম : বিশনাথ টপ্প পিতাৰ নাম: দুহন টপ্প ঘৰ নং : ২৯৪ বয়স : 50 লিঙ্গ : পুৰুষ	LQX1494300 ফটো উপলব্ধ	678 নাম : কলিয়াষ্টিকা টপ্প পিতাৰ নাম: কিমাল টপ্প ঘৰ নং : ২৯৪ বয়স : 35 লিঙ্গ : মহিলা	LQX0010194 ফটো উপলব্ধ
679 নাম : বিপুল তপ্প পিতাৰ নাম: দেবীত তপ্প ঘৰ নং : ২৯৪ বয়স : 30 লিঙ্গ : পুৰুষ	LQX0063826 ফটো উপলব্ধ	680 নাম : জিকেল বৰ্ণা পিতাৰ নাম: লেবানুস বৰ্ণা ঘৰ নং : ২৯৪ বয়স : 24 লিঙ্গ : পুৰুষ	LQX0485672 ফটো উপলব্ধ	E 681 নাম : প্ৰমিলা তাঁতী স্বামীৰ নাম: ৰাম তাঁতী ঘৰ নং : ২৯৫ বয়স : 66 লিঙ্গ : মহিলা	LQX1494322 ফটো উপলব্ধ
682 নাম : অমিত তাঁতী পিতাৰ নাম: শ্ৰীৰাম তাঁতী ঘৰ নং : ২৯৫ বয়স : 45 লিঙ্গ : পুৰুষ	LQX1494333 ফটো উপলব্ধ	E 683 নাম : নিৰঞ্জন তাঁতী পিতাৰ নাম: ৰাম তাঁতী ঘৰ নং : ২৯৫ বয়স : 42 লিঙ্গ : পুৰুষ	LQX1494355 ফটো উপলব্ধ	684 নাম : জানকী তাঁতী স্বামীৰ নাম: অমিত তাঁতী ঘৰ নং : ২৯৫ বয়স : 42 লিঙ্গ : মহিলা	LQX1494344 ফটো উপলব্ধ
S 685 নাম : যশোদা তাঁতী পিতাৰ নাম: ৰাম তাঁতী ঘৰ নং : ২৯৫ বয়স : 88 লিঙ্গ : মহিলা	LQX1494366 ফটো উপলব্ধ	686 নাম : সমুত তাঁতী পিতাৰ নাম: ৰাম তাঁতী ঘৰ নং : ২৯৫ বয়স : 38 লিঙ্গ : পুৰুষ	LQX1494377 ফটো উপলব্ধ	687 নাম : সুনিতা তাঁতী স্বামীৰ নাম: বিজয় তাঁতী ঘৰ নং : ২৯৫ বয়স : 27 লিঙ্গ : মহিলা	LQX0501999 ফটো উপলব্ধ
688 নাম : জতিন তাঁতী পিতাৰ নাম: সহাদেব তাঁতী ঘৰ নং : ২৯৬ বয়স : 63 লিঙ্গ : পুৰুষ	LQX1494388 ফটো উপলব্ধ	689 নাম : চকী তাঁতী স্বামীৰ নাম: জতিন তাঁতী ঘৰ নং : ২৯৬ বয়স : 60 লিঙ্গ : মহিলা	LQX1494399 ফটো উপলব্ধ	690 নাম : বনজিত তাঁতী পিতাৰ নাম: জতিন তাঁতী ঘৰ নং : ২৯৬ বয়স : 40 লিঙ্গ : পুৰুষ	LQX1494402 ফটো উপলব্ধ

691 নাম : জামা তাতী পিতাৰ নাম: বনজিত তাতী ঘৰ নং : ২৯৬ বয়স : 39 লিঙ্গ : মহিলা	LQX1494413 ফটো উপলব্ধ	692 নাম : সঞ্জিত তাতী পিতাৰ নাম: জিতন তাতী ঘৰ নং : ২৯৬ বয়স : 37 লিঙ্গ : পুৰুষ	LQX0283788 ফটো উপলব্ধ	693 নাম : জানকী তাতী স্বামীৰ নাম: চনজিত তাতী ঘৰ নং : ২৯৬ বয়স : 28 লিঙ্গ : মহিলা	LQX0283846 ফটো উপলব্ধ
694 নাম : অনঞ্জিত তাতী পিতাৰ নাম: জিতন তাতী ঘৰ নং : ২৯৬ বয়স : 27 লিঙ্গ : পুৰুষ	LQX0283879 ফটো উপলব্ধ	S 695 নাম : অনৰাধা তাতী পিতাৰ নাম: জিতন তাতী ঘৰ নং : ২৯৬ বয়স : 27 লিঙ্গ : পুৰুষ	LQX0283887 ফটো উপলব্ধ	696 নাম : লখিৰাম তাতী পিতাৰ নাম: নিতয়া তাতী ঘৰ নং : ২৯৭ বয়স : 68 লিঙ্গ : পুৰুষ	LQX1494424 ফটো উপলব্ধ
697 নাম : বৰিনী তাতী স্বামীৰ নাম: লখিৰাম তাতী ঘৰ নং : ২৯৭ বয়স : 65 লিঙ্গ : মহিলা	LQX1494435 ফটো উপলব্ধ	698 নাম : বিংকী তাতী পিতাৰ নাম: লখিৰাম তাতী ঘৰ নং : ২৯৭ বয়স : 29 লিঙ্গ : মহিলা	LQX0283929 ফটো উপলব্ধ	699 নাম : সন্তী তাতী স্বামীৰ নাম: অজয় তাতী ঘৰ নং : ২৯৭ বয়স : 28 লিঙ্গ : মহিলা	LQX0509588 ফটো উপলব্ধ
700 নাম : অজয় তাতী পিতাৰ নাম: লক্ষীৰাম তাতী ঘৰ নং : ২৯৭ বয়স : 27 লিঙ্গ : পুৰুষ	LQX0283937 ফটো উপলব্ধ	E 701 নাম : প্রদীপ তাতী পিতাৰ নাম: বৃষ্ণ তাতী ঘৰ নং : ২৯৮ বয়স : 50 লিঙ্গ : পুৰুষ	LQX1494468 ফটো উপলব্ধ	702 নাম : বনিতা তাতী স্বামীৰ নাম: প্রদীপ তাতী ঘৰ নং : ২৯৮ বয়স : 45 লিঙ্গ : মহিলা	LQX1494479 ফটো উপলব্ধ
703 নাম : বমনী কৰ্মকাৰ পিতাৰ নাম: বিশজ্ঞা কৰ্মকাৰ ঘৰ নং : ২৯৮ বয়স : 29 লিঙ্গ : মহিলা	LQX7655020 ফটো উপলব্ধ	704 নাম : বৃষ্ণ তাতী পিতাৰ নাম: বলিচৰন তাতী ঘৰ নং : ২৯৯ বয়স : 79 লিঙ্গ : পুৰুষ	LQX1494480 ফটো উপলব্ধ	E 705 নাম : চাখা তাতী স্বামীৰ নাম: বৃষ্ণ তাতী ঘৰ নং : ২৯৯ বয়স : 70 লিঙ্গ : মহিলা	LQX1494491 ফটো উপলব্ধ
706 নাম : চুৰিয়া নায়ক পিতাৰ নাম: ভনেশ্বৰ নায়ক ঘৰ নং : ৩০০ বয়স : 40 লিঙ্গ : পুৰুষ	LQX1494526 ফটো উপলব্ধ	707 নাম : সাগৰ তান্ত্ৰীপাল পিতাৰ নাম: চানকু তান্ত্ৰীপাল ঘৰ নং : ৩০০ বয়স : 37 লিঙ্গ : পুৰুষ	LQX0206029 ফটো উপলব্ধ	E 708 নাম : গোপাল তান্ত্ৰীপাল পিতাৰ নাম: চানকু তান্ত্ৰীপাল ঘৰ নং : ৩০০ বয়স : 41 লিঙ্গ : পুৰুষ	LQX1494537 ফটো উপলব্ধ
E 709 নাম : বিতা তান্ত্ৰীপাল স্বামীৰ নাম: গোপাল তান্ত্ৰীপাল ঘৰ নং : ৩০০ বয়স : 41 লিঙ্গ : মহিলা	LQX1494548 ফটো উপলব্ধ	710 নাম : বাহান নায়ক পিতাৰ নাম: ধীৰেন নায়ক ঘৰ নং : ৩০১ বয়স : 43 লিঙ্গ : পুৰুষ	LQX0010196 ফটো উপলব্ধ	711 নাম : বীনা নায়ক পিতাৰ নাম: ধীৰেন নায়ক ঘৰ নং : ৩০১ বয়স : 40 লিঙ্গ : মহিলা	LQX0010197 ফটো উপলব্ধ
712 নাম : গেৰেছ একা স্বামীৰ নাম: আলবিচ একা ঘৰ নং : ৩০৩ বয়স : 67 লিঙ্গ : মহিলা	LQX0010198 ফটো উপলব্ধ	713 নাম : জমেল একা পিতাৰ নাম: আলবিচ একা ঘৰ নং : ৩০৩ বয়স : 44 লিঙ্গ : পুৰুষ	LQX1494606 ফটো উপলব্ধ	714 নাম : জিটেন একা পিতাৰ নাম: আলবিচ একা ঘৰ নং : ৩০৩ বয়স : 41 লিঙ্গ : পুৰুষ	LQX0010200 ফটো উপলব্ধ
715 নাম : নৌস তিগ্গা পিতাৰ নাম: অশোক ঘৰ নং : 303 বয়স : 29 লিঙ্গ : পুৰুষ	PVJ0059238 ফটো উপলব্ধ	716 নাম : ভুবন লাকৰা পিতাৰ নাম: ইষ্টিফান লাকৰা ঘৰ নং : ৩০৪ বয়স : 60 লিঙ্গ : পুৰুষ	LQX0010201 ফটো উপলব্ধ	717 নাম : ইলিজাবেট লাকৰা স্বামীৰ নাম: ভুবন লাকৰা ঘৰ নং : ৩০৪ বয়স : 55 লিঙ্গ : মহিলা	LQX0010202 ফটো উপলব্ধ
718 নাম : জুশা লকৰা পিতাৰ নাম: ভুবনা লকৰা ঘৰ নং : ৩০৪ বয়স : 33 লিঙ্গ : মহিলা	LQX0444604 ফটো উপলব্ধ	719 নাম : নিৰ্মোল লকৰা পিতাৰ নাম: ভুবনা লকৰা ঘৰ নং : ৩০৪ বয়স : 26 লিঙ্গ : পুৰুষ	LQX0444117 ফটো উপলব্ধ	720 নাম : লুকাশ লাক্ৰা অন্যান্য: ভুবন লাক্ৰা ঘৰ নং : 304 বয়স : 24 লিঙ্গ : পুৰুষ	PVJ0037069 ফটো উপলব্ধ

721 নাম : সন্তোষ ওৰাং পিতাৰ নাম: চাৰুৱা ওৰাং ঘৰ নং : ৩০৬ বয়স : 55 লিঙ্গ : পুৰুষ	LQX0010203 ফটো উপলব্ধ	722 নাম : কালামানতিনা একা স্বামীৰ নাম: সন্তোষ একা ঘৰ নং : ৩০৬ বয়স : 50 লিঙ্গ : মহিলা	LQX1494684 ফটো উপলব্ধ	S 723 নাম : কুপা একা পিতাৰ নাম: সন্তোষ একা ঘৰ নং : ৩০৬ বয়স : 37 লিঙ্গ : মহিলা	LQX0010204 ফটো উপলব্ধ
724 নাম : অঞ্জ একা পিতাৰ নাম: সন্তোষ একা ঘৰ নং : 306 বয়স : 31 লিঙ্গ : মহিলা	PVJ0037036 ফটো উপলব্ধ	S 725 নাম : চঞ্জ একা পিতাৰ নাম: সন্তোষ একা ঘৰ নং : ৩০৬ বয়স : 29 লিঙ্গ : মহিলা	LQX0336735 ফটো উপলব্ধ	726 নাম : চিতাৰাম মুৰ্মু পিতাৰ নাম: চুনা মুৰ্মু ঘৰ নং : ৩০৭ বয়স : 68 লিঙ্গ : পুৰুষ	LQX0010205 ফটো উপলব্ধ
727 নাম : চেবেষ্টিয়ান মুৰ্মু পিতাৰ নাম: চিতাৰাম মুৰ্মু ঘৰ নং : ৩০৮ বয়স : 48 লিঙ্গ : পুৰুষ	LQX0010206 ফটো উপলব্ধ	S 728 নাম : মাৰ্টিনা মুৰ্মু স্বামীৰ নাম: চেবেষ্টিয়ান মুৰ্মু ঘৰ নং : ৩০৮ বয়স : 45 লিঙ্গ : মহিলা	LQX0010208 ফটো উপলব্ধ	E 729 নাম : মাৰিয়ানুচ টিগ্লা পিতাৰ নাম: পিয়ট টিগ্লা ঘৰ নং : ৩০৯ বয়স : 74 লিঙ্গ : পুৰুষ	LQX0477562 ফটো উপলব্ধ
E 730 নাম : অশোক টিগ্লা পিতাৰ নাম: মাৰিয়ানুছ টিগ্লা ঘৰ নং : ৩০৯ বয়স : 50 লিঙ্গ : পুৰুষ	LQX0010210 ফটো উপলব্ধ	731 নাম : ইলিজাবেথ টিগ্লা স্বামীৰ নাম: অশোক টিগ্লা ঘৰ নং : ৩০৯ বয়স : 48 লিঙ্গ : মহিলা	LQX0010211 ফটো উপলব্ধ	732 নাম : অজিত টিগ্লা পিতাৰ নাম: মোৰিয়ানুশ টিগ্লা ঘৰ নং : ৩০৯ বয়স : 45 লিঙ্গ : পুৰুষ	LQX0010212 ফটো উপলব্ধ
733 নাম : মালাশ্ৰী টিগ্লা স্বামীৰ নাম: অজিত টিগ্লা ঘৰ নং : ৩০৯ বয়স : 40 লিঙ্গ : মহিলা	LQX0206995 ফটো উপলব্ধ	E 734 নাম : মাতিয়াছ একা পিতাৰ নাম: ইলিয়াচ একা ঘৰ নং : ৩১০ বয়স : 52 লিঙ্গ : পুৰুষ	LQX0010213 ফটো উপলব্ধ	735 নাম : মাগদালী একা স্বামীৰ নাম: মাতিয়াছ একা ঘৰ নং : ৩১০ বয়স : 48 লিঙ্গ : মহিলা	LQX0010214 ফটো উপলব্ধ
736 নাম : নয়ন তিকী পিতাৰ নাম: জেৰ্বাস তিকী ঘৰ নং : ৩১০ বয়স : 38 লিঙ্গ : পুৰুষ	LQX0010216 ফটো উপলব্ধ	737 নাম : কিশোৰ তিকী পিতাৰ নাম: জেৰ্বাস তিকী ঘৰ নং : ৩১০ বয়স : 38 লিঙ্গ : পুৰুষ	LQX0010217 ফটো উপলব্ধ	738 নাম : ইচিদৰ একা পিতাৰ নাম: মাথিয়াচ একা ঘৰ নং : ৩১০ বয়স : 34 লিঙ্গ : পুৰুষ	LQX0010218 ফটো উপলব্ধ
739 নাম : অভিনাশ ধানৱাৰ পিতাৰ নাম: দীপক ধানৱাৰ ঘৰ নং : 310 বয়স : 34 লিঙ্গ : পুৰুষ	PVJ0037077 ফটো উপলব্ধ	740 নাম : পাচকাল তিকী পিতাৰ নাম: জেৰ্বাস তিকী ঘৰ নং : ৩১০ বয়স : 33 লিঙ্গ : পুৰুষ	LQX1633392 ফটো উপলব্ধ	E 741 নাম : ফিলিপ একা পিতাৰ নাম: মাথিয়াচ একা ঘৰ নং : ৩১০ বয়স : 33 লিঙ্গ : পুৰুষ	LQX0454074 ফটো উপলব্ধ
742 নাম : ৰেখা তিকী স্বামীৰ নাম: পাচকাল তিকী ঘৰ নং : ৩১০ বয়স : 32 লিঙ্গ : মহিলা	LQX1633405 ফটো উপলব্ধ	743 নাম : ৰিতু তাঁতি স্বামীৰ নাম: শীতল তাঁতি ঘৰ নং : ৩১০ বয়স : 31 লিঙ্গ : মহিলা	LQX0067785 ফটো উপলব্ধ	744 নাম : ফীলিচিয়া একা পিতাৰ নাম: মাথিয়াচ একা ঘৰ নং : ৩১০ বয়স : 23 লিঙ্গ : মহিলা	LQX0573717 ফটো উপলব্ধ
745 নাম : দিপক ধনেৱাৰ মাতৃৰ নাম: ৰীতা ধনেৱাৰ ঘৰ নং : ৩১০খ বয়স : 28 লিঙ্গ : পুৰুষ	LQX0349548 ফটো উপলব্ধ	E 746 নাম : মানবেল ওৰাং পিতাৰ নাম: চিৰিল ওৰাং ঘৰ নং : ৩১০গ বয়স : 55 লিঙ্গ : পুৰুষ	LQX1494833 ফটো উপলব্ধ	747 নাম : সান্তী টিকী স্বামীৰ নাম: জেৰ্বাস টিকী ঘৰ নং : ৩১০গ বয়স : 50 লিঙ্গ : মহিলা	LQX0010220 ফটো উপলব্ধ
748 নাম : ৰীতা দাংঘাৰ স্বামীৰ নাম: পলিচ দাংঘাৰ ঘৰ নং : ৩১০খ বয়স : 45 লিঙ্গ : মহিলা	LQX0010219 ফটো উপলব্ধ	749 নাম : ডেবিট ধানৱাৰ পিতাৰ নাম: পাউলচ ধানৱাৰ ঘৰ নং : ৩১০ খ বয়স : 26 লিঙ্গ : পুৰুষ	LQX0336560 ফটো উপলব্ধ	750 নাম : লেবিনউচ বাৰ্লা পিতাৰ নাম: গাৱ্ৰেল বাৰ্লা ঘৰ নং : ৬৪৪ বয়স : 50 লিঙ্গ : পুৰুষ	LQX0010221 ফটো উপলব্ধ

বিধানসভা সমষ্টিৰ নম্বৰ আৰু নাম : 46-ওদালগুৰি
অংশৰ নম্বৰ আৰু নাম : 1-চন্দনা চাহ বাগিছা (অংশ)

<p>E 751 LQX0010222</p> <p>নাম : সুনীতা বার্মা স্বামীৰ নাম: লেবিনডচ বার্মা ঘৰ নং : ৬৪৪ বয়স : 40 লিঙ্গ : মহিলা</p> <p>ফটো উপলব্ধ</p>	<p>752 PVJ0044941</p> <p>নাম : কৈলাশ তাঁতী পিতাৰ নাম: বিক্রম তাঁতী ঘৰ নং : 1475 বয়স : 20 লিঙ্গ : পুৰুষ</p> <p>ফটো উপলব্ধ</p>	<p>753 PVJ0044974</p> <p>নাম : নাৰায়ণ তাঁতী মাতৃৰ নাম: দৰ্গী তাঁতী ঘৰ নং : 1479 বয়স : 21 লিঙ্গ : পুৰুষ</p> <p>ফটো উপলব্ধ</p>
<p>S 754 LQX0465963</p> <p>নাম : নিলিমা মূৰ্মু পিতাৰ নাম: হেৰিষ্টিয়ান মূৰ্মু ঘৰ নং : ১৬৪২ বয়স : 25 লিঙ্গ : মহিলা</p> <p>ফটো উপলব্ধ</p>	<p>755 LQX7687270</p> <p>নাম : কিরণ মিজ মাতৃৰ নাম: মেনা মিজ ঘৰ নং : 1677 বয়স : 24 লিঙ্গ : পুৰুষ</p> <p>ফটো উপলব্ধ</p>	<p>756 LQX0510289</p> <p>নাম : সৰশ্ৰী তাঁতি স্বামীৰ নাম: হেমন্ত তাঁতি ঘৰ নং : ১৭১২ বয়স : 28 লিঙ্গ : মহিলা</p> <p>ফটো উপলব্ধ</p>
<p>757 PVJ0088005</p> <p>নাম : জয়ন্ত তাঁতী পিতাৰ নাম: আগষ্টী তাঁতী ঘৰ নং : 1712 বয়স : 22 লিঙ্গ : পুৰুষ</p> <p>ফটো উপলব্ধ</p>	<p>758 LQX0468579</p> <p>নাম : অ্যালেক্স তাঁতি মাতৃৰ নাম: ৰঞ্জিতা তাঁতি ঘৰ নং : ১৭১৩ বয়স : 27 লিঙ্গ : পুৰুষ</p> <p>ফটো উপলব্ধ</p>	<p>759 LQX0466243</p> <p>নাম : গুপো তাঁতী মাতৃৰ নাম: ৰঞ্জিতা তাঁতি ঘৰ নং : ১৭১৩ বয়স : 25 লিঙ্গ : পুৰুষ</p> <p>ফটো উপলব্ধ</p>
<p>760 PVJ0119735</p> <p>নাম : অঞ্জলু কুজুৰ মাতৃৰ নাম: মৰিয়ম কুজুৰ ঘৰ নং : চন্দনা গাঁও বয়স : 32 লিঙ্গ : পুৰুষ</p> <p>ফটো উপলব্ধ</p>	<p>761 PVJ0046599</p> <p>নাম : বিক্রম মিজ পিতাৰ নাম: ৰিমনা মিজ ঘৰ নং : চন্দনা গাঁও বয়স : 26 লিঙ্গ : পুৰুষ</p> <p>ফটো উপলব্ধ</p>	<p>762 PVJ0046649</p> <p>নাম : অনিশ মিজ পিতাৰ নাম: ৰিমনা মিজ ঘৰ নং : চন্দনা গাঁও বয়স : 23 লিঙ্গ : পুৰুষ</p> <p>ফটো উপলব্ধ</p>
<p>763 PVJ0048355</p> <p>নাম : বিলাসী দেবী স্বামীৰ নাম: চামৰু বিভাৰ ঘৰ নং : না বয়স : 46 লিঙ্গ : মহিলা</p> <p>ফটো উপলব্ধ</p>	<p>764 LQX7696701</p> <p>নাম : ৰন্থী ছেত্ৰী স্বামীৰ নাম: প্ৰদীপ ছেত্ৰী ঘৰ নং : নীল বয়স : 54 লিঙ্গ : মহিলা</p> <p>ফটো উপলব্ধ</p>	<p>765 PVJ0042705</p> <p>নাম : সুনিতা তাঁতী স্বামীৰ নাম: ত্ৰিনাথ ঘৰ নং : ওদালগুৰি বয়স : 31 লিঙ্গ : মহিলা</p> <p>ফটো উপলব্ধ</p>
<p>766 PVJ0063727</p> <p>নাম : জিতৰাম কিস্কু পিতাৰ নাম: চিকলু কিস্কু ঘৰ নং : ওদালগুৰি বয়স : 24 লিঙ্গ : পুৰুষ</p> <p>ফটো উপলব্ধ</p>		

767	1	PVJ0157552
নাম : বিকি নাগ পিতাৰ নাম: বিজয় নাগ ঘৰ নং : 210 বয়স : 20 লিঙ্গ : পুৰুষ		
ফটো উপলব্ধ		

768	1	PVJ0173625
নাম : ৰিংকু তাঁতী পিতাৰ নাম: সুপেৰ তাঁতী ঘৰ নং : 229 বয়স : 18 লিঙ্গ : পুৰুষ		
ফটো উপলব্ধ		

769	1	PVJ0190603
নাম : কৰণ তাঁতী পিতাৰ নাম: নগেন তাঁতী ঘৰ নং : 277 বয়স : 22 লিঙ্গ : পুৰুষ		
ফটো উপলব্ধ		

770	1	PVJ0190595
নাম : শোভা তাঁতী স্বামীৰ নাম: সমুত তাঁতী ঘৰ নং : 295 বয়স : 35 লিঙ্গ : মহিলা		
ফটো উপলব্ধ		

771	1	PVJ0190793
নাম : জুন দাস স্বামীৰ নাম: দীপক তাঁতী ঘৰ নং : 297 বয়স : 23 লিঙ্গ : মহিলা		
ফটো উপলব্ধ		

772	1	PVJ0190777
নাম : সুবন্তী ৰাজগড় স্বামীৰ নাম: অনজিত তাঁতী ঘৰ নং : 296 বয়স : 30 লিঙ্গ : মহিলা		
ফটো উপলব্ধ		

773	1	PVJ0190769
নাম : অ্যান্টনী বাঘৰাৰ পিতাৰ নাম: ৰাজু বাঘৰাৰ ঘৰ নং : 285 বয়স : 31 লিঙ্গ : পুৰুষ		
ফটো উপলব্ধ		

774	1	PVJ0190744
নাম : জোনমনি তাঁতী পিতাৰ নাম: নগেন তাঁতী ঘৰ নং : 277 বয়স : 21 লিঙ্গ : মহিলা		
ফটো উপলব্ধ		

775	1	PVJ0191379
নাম : কাজলী তাঁতী মাতৃৰ নাম: ৰুকমণী তাঁতী ঘৰ নং : 196 বয়স : 30 লিঙ্গ : মহিলা		
ফটো উপলব্ধ		

ভোটাৰৰ সাৰাংশ							
A) ভোটাৰৰ সংখ্যা							
		তালিকাৰ প্ৰকাৰ	তালিকাৰ চিনাক্তকৰণ	ভোটাৰৰ সংখ্যা			
				পুৰুষ	মহিলা	৩য় লিঙ্গ	মুঠ
I	মূল তালিকা	মূল তালিকা	বিশেষ সংশোধন, 2026 চনৰ পূৰ্বৰ 2025 চনৰ মূল তালিকাৰ লগত থকা সংযোজন সমূহ একত্ৰিতকৰন কৰা তালিকা।	371	395	0	766
II	যোগ তালিকা	পৰিপূৰক 1	বিশেষ সংক্ষিপ্ত সংশোধন, 2026	4	5	0	9
III	বিয়োজন তালিকা	পৰিপূৰক 1	বিশেষ সংক্ষিপ্ত সংশোধন, 2026	57	72	0	129
IV	লিংগ ক্ষেত্ৰত পৰিবৰ্তনৰ বাবে পাৰ্থক্য			0	0	0	0
এই সংশোধনৰ পিছত ভোটাৰ তালিকাত ভোটাৰৰ মুঠ সংখ্যা (I+II+III+IV)				318	328	0	646
B) শুধৰনীৰ সংখ্যা							
তালিকাৰ প্ৰকাৰ		তালিকাৰ চিনাক্তকৰণ		শুধৰনীৰ সংখ্যা			
পৰিপূৰক 1		বিশেষ সংক্ষিপ্ত সংশোধন, 2026		1			

নিৰ্বাচক পঞ্জীয়ন বিষয়াৰ স্বাক্ষৰ

E-মৃত, S-স্থানান্তৰিত/ বাসস্থান পৰিবৰ্তন, R-প্ৰতিলিপি, M-নিখোজ, Q-অযোগ্য