

ভোটাৰ তালিকা 2026 S03 অসম

বিধানসভা সমষ্টিৰ নাম, নাম আৰু সংৰক্ষণ স্থিতি : 46 - ওদালগুৰি (অনুসূচিত জনজাতি)		খণ্ড নং : 46																			
এই বিধানসভা সমষ্টিত কোন সংসদীয় সমষ্টিৰ অন্তৰ্গত তাৰ নাম, নাম আৰু সংৰক্ষণ স্থিতি : 4 - দৰং-ওদালগুৰি (সাধাৰণ)																					
1. সংশোধনৰ বিৱৰণ																					
সংশোধনৰ বছৰ	2026	তালিকাৰ চিনাক্তকৰণ																			
ভিত্তি তাৰিখ	01-01-2026	বিশেষ সংশোধন, 2026 চনৰ পূৰ্বৰ 2025 চনৰ মূল তালিকাৰ লগত থকা সংযোজন সমূহ একত্ৰিতকৰণ কৰা তালিকা।																			
সংশোধনৰ প্ৰকাৰ	বিশেষ সংশোধন 2026																				
প্ৰকাশনৰ তাৰিখ	10-02-2026																				
2. খণ্ড আৰু ভোটগ্ৰহন কেন্দ্ৰৰ বিৱৰণ																					
খণ্ডৰ অন্তৰ্গত এলেকা সমূহৰ নাম আৰু নাম																					
1-চন্দ্ৰপুৰ	<table border="1" style="width: 100%; border-collapse: collapse;"> <tr> <td>মূল চহৰ/গাওঁ</td> <td>: চন্দনা</td> </tr> <tr> <td>ৱাৰ্ড নং</td> <td>:</td> </tr> <tr> <td>ডাকঘৰ</td> <td>: ওদালগুৰি</td> </tr> <tr> <td>পুলিচ থানা</td> <td>: ওদালগুৰি</td> </tr> <tr> <td>ব্লক</td> <td>: ওদালগুৰি (অংশ-১)</td> </tr> <tr> <td>ৰাজহ চক্ৰ</td> <td>: ওদালগুৰি</td> </tr> <tr> <td>জিলা</td> <td>: ওদালগুৰি</td> </tr> <tr> <td>পিনকোড</td> <td>: 784509</td> </tr> </table>					মূল চহৰ/গাওঁ	: চন্দনা	ৱাৰ্ড নং	:	ডাকঘৰ	: ওদালগুৰি	পুলিচ থানা	: ওদালগুৰি	ব্লক	: ওদালগুৰি (অংশ-১)	ৰাজহ চক্ৰ	: ওদালগুৰি	জিলা	: ওদালগুৰি	পিনকোড	: 784509
মূল চহৰ/গাওঁ	: চন্দনা																				
ৱাৰ্ড নং	:																				
ডাকঘৰ	: ওদালগুৰি																				
পুলিচ থানা	: ওদালগুৰি																				
ব্লক	: ওদালগুৰি (অংশ-১)																				
ৰাজহ চক্ৰ	: ওদালগুৰি																				
জিলা	: ওদালগুৰি																				
পিনকোড	: 784509																				
3. ভোটগ্ৰহন কেন্দ্ৰৰ বিৱৰণ																					
ভোটগ্ৰহন কেন্দ্ৰৰ নাম আৰু নাম :		ভোটগ্ৰহন কেন্দ্ৰৰ প্ৰকাৰ (পুৰুষ/মহিলা/সাধাৰণ)		সাধাৰণ																	
46 - চন্দনা প্ৰাথমিক বিদ্যালয়(সোঁফাল)		খণ্ডৰ অন্তৰ্গত সহায়ক ভোটগ্ৰহন কেন্দ্ৰৰ সংখ্যা :		0																	
ভোটগ্ৰহন কেন্দ্ৰৰ ঠিকনা :																					
চন্দনা প্ৰাথমিক বিদ্যালয়, 2, চন্দনা পোঃঅঃ -ওদালগুৰি জিলা-ওদালগুৰি ৭৮৪৫০৯																					
4. ভোটাৰৰ সংখ্যা																					
আৰম্ভনি ক্ৰমিক নং	শেষ ক্ৰমিক নং	মুঠ ভোটাৰ																			
		পুৰুষ	মহিলা	৩য় লিঙ্গ	মুঠ																
1	674	301	319	0	620																

নিৰ্বাচক পঞ্জীয়ন বিষয়াৰ স্বাক্ষৰ

Nazri Naksha

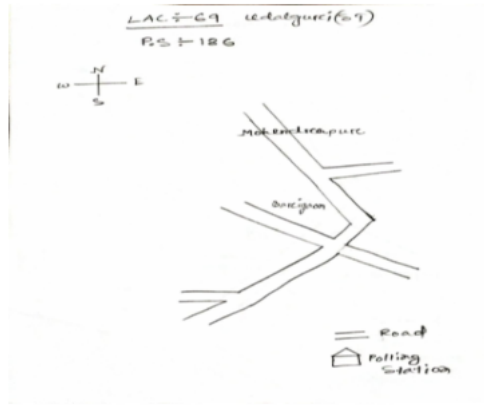

Google Map View



Polling Station Building Front View



ভোটগ্ৰহন কেন্দ্ৰৰ সন্মুখৰ দৃশ্য



Cad View

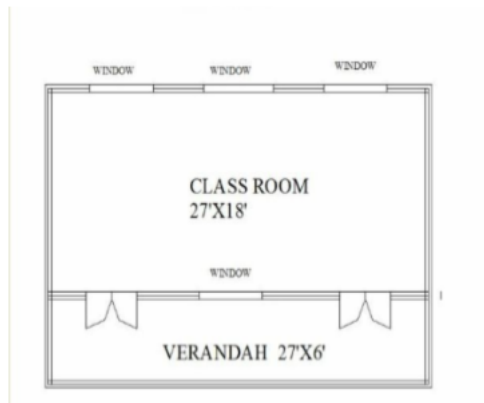

Key MAP View

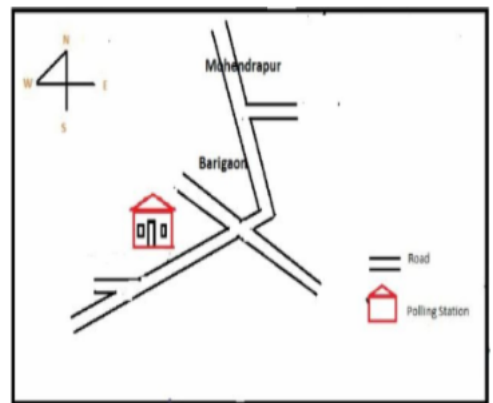

1 নাম : টোমা কৃষান পিতাৰ নাম: নিৰুল কৃষান ঘৰ নং : 000 বয়স : 24 লিঙ্গ : পুৰুষ	PVJ0105908 ফটো উপলব্ধ	2 নাম : বচতম মাৰ্দি পিতাৰ নাম: খোকা মাৰ্দি ঘৰ নং : 1 বয়স : 51 লিঙ্গ : পুৰুষ	LQX1504581 ফটো উপলব্ধ	3 নাম : আতৰা মাৰ্দি পিতাৰ নাম: খোকা মাৰ্দি ঘৰ নং : 1 বয়স : 42 লিঙ্গ : মহিলা	LQX1504592 ফটো উপলব্ধ
4 নাম : মিনা মাৰ্দি পিতাৰ নাম: খোকা মাৰ্দি ঘৰ নং : 1 বয়স : 40 লিঙ্গ : মহিলা	LQX1504605 ফটো উপলব্ধ	5 নাম : জছপিনা মাৰ্দি মাতৃৰ নাম: ফুলমতি চৰেন ঘৰ নং : 1 বয়স : 38 লিঙ্গ : মহিলা	LQX1504616 ফটো উপলব্ধ	6 নাম : ডমিনিক মাৰ্দি পিতাৰ নাম: খকাহ মাৰ্দি ঘৰ নং : 1 বয়স : 34 লিঙ্গ : পুৰুষ	LQX0000588 ফটো উপলব্ধ
7 নাম : নিৰঞ্জন বসুমতাৰী পিতাৰ নাম: সতীশ বসুমতাৰী ঘৰ নং : 9 বয়স : 32 লিঙ্গ : পুৰুষ	LQX1504638 ফটো উপলব্ধ	8 নাম : মৃদুল বসুমতাৰী স্বামীৰ নাম: শৰিত বসুমতাৰী ঘৰ নং : 8 বয়স : 43 লিঙ্গ : মহিলা	LQX0010426 ফটো উপলব্ধ	9 নাম : বাৰ্নাবাচ হেমব্রম পিতাৰ নাম: লুইচ হেমব্রম ঘৰ নং : 8 বয়স : 39 লিঙ্গ : পুৰুষ	LQX1504672 ফটো উপলব্ধ
10 নাম : চিলা হাচদা পিতাৰ নাম: লবিন হাচদা ঘৰ নং : 8 বয়স : 35 লিঙ্গ : মহিলা	LQX0325894 ফটো উপলব্ধ	11 নাম : ফিলিমিন হাচদা পিতাৰ নাম: লবিন হাচদা ঘৰ নং : 8 বয়স : 27 লিঙ্গ : পুৰুষ	LQX0324707 ফটো উপলব্ধ	12 নাম : ফ্ৰান্সচিচ হেমব্রম পিতাৰ নাম: বেঞ্জামিন হেমব্রম ঘৰ নং : 6 বয়স : 60 লিঙ্গ : পুৰুষ	LQX1504763 ফটো উপলব্ধ
13 নাম : চিৰিল চৰেন পিতাৰ নাম: দেবেন চৰেন ঘৰ নং : 90 বয়স : 27 লিঙ্গ : পুৰুষ	LQX0251959 ফটো উপলব্ধ	14 নাম : বাহা হাচদা স্বামীৰ নাম: সুখচেন হেমব্রম ঘৰ নং : 8 বয়স : 58 লিঙ্গ : মহিলা	LQX1504785 ফটো উপলব্ধ	E 15 নাম : চবিনা হেমব্রম পিতাৰ নাম: লক্ষ্মী হেমব্রম ঘৰ নং : 8 বয়স : 40 লিঙ্গ : মহিলা	LQX1504809 ফটো উপলব্ধ
16 নাম : মাছি হেমব্রম পিতাৰ নাম: সুখচেন হেমব্রম ঘৰ নং : 8 বয়স : 29 লিঙ্গ : পুৰুষ	LQX0407593 ফটো উপলব্ধ	17 নাম : ৰেজীনা হেমব্রম পিতাৰ নাম: বেঞ্জামিন হেমব্রম ঘৰ নং : 10 বয়স : 55 লিঙ্গ : মহিলা	LQX1504821 ফটো উপলব্ধ	18 নাম : বনিফাচ হেমব্রম পিতাৰ নাম: বেঞ্জামিন হেমব্রম ঘৰ নং : 10 বয়স : 53 লিঙ্গ : পুৰুষ	LQX1504832 ফটো উপলব্ধ
19 নাম : ৰোচা চৰেন স্বামীৰ নাম: বনিফাচ হেমব্রম ঘৰ নং : 10 বয়স : 46 লিঙ্গ : মহিলা	LQX1504843 ফটো উপলব্ধ	20 নাম : কাৰ্লীনা হেমব্রম পিতাৰ নাম: বেঞ্জামিন হেমব্রম ঘৰ নং : 10 বয়স : 45 লিঙ্গ : মহিলা	LQX1504854 ফটো উপলব্ধ	21 নাম : আলেকজেন্ডাৰ হেমব্রম পিতাৰ নাম: বানিফাচ হেমব্রম ঘৰ নং : 10 বয়স : 31 লিঙ্গ : পুৰুষ	LQX1634180 ফটো উপলব্ধ
22 নাম : বনিতা মুৰ্মু মাতৃৰ নাম: ৰেজীনা মুৰ্মু ঘৰ নং : 10 বয়স : 27 লিঙ্গ : মহিলা	LQX0324731 ফটো উপলব্ধ	23 নাম : জৰ্জ হেমব্রম পিতাৰ নাম: বনিফাচ হেমব্রম ঘৰ নং : 10 বয়স : 26 লিঙ্গ : পুৰুষ	LQX0392639 ফটো উপলব্ধ	24 নাম : ডমিনিক হেমব্রম পিতাৰ নাম: বাণীফস হেমব্রম ঘৰ নং : 10 বয়স : 23 লিঙ্গ : পুৰুষ	LQX0544528 ফটো উপলব্ধ
25 নাম : লক্ষী মুৰ্মু স্বামীৰ নাম: মাতুন হাচদা ঘৰ নং : 12 বয়স : 39 লিঙ্গ : মহিলা	LQX0149799 ফটো উপলব্ধ	26 নাম : ৰোজোন্টা হাঁসদা পিতাৰ নাম: অবৈদ হাচদা ঘৰ নং : 10 বয়স : 34 লিঙ্গ : মহিলা	LQX1634260 ফটো উপলব্ধ	S 27 নাম : এলিজাবেথ হাচদা পিতাৰ নাম: অবৈদ হাচদা ঘৰ নং : 10 বয়স : 33 লিঙ্গ : মহিলা	LQX1634248 ফটো উপলব্ধ
28 নাম : পউল হাচদা পিতাৰ নাম: অবৈদ হাচদা ঘৰ নং : 10 বয়স : 31 লিঙ্গ : পুৰুষ	LQX1634259 ফটো উপলব্ধ	29 নাম : চেৰপিনা হাচদা পিতাৰ নাম: অবৈত হাচদা ঘৰ নং : 10 বয়স : 30 লিঙ্গ : মহিলা	LQX1634204 ফটো উপলব্ধ	30 নাম : সন্জতী মুৰ্মু স্বামীৰ নাম: পলী হাচদা ঘৰ নং : 10 বয়স : 25 লিঙ্গ : মহিলা	LQX7653876 ফটো উপলব্ধ

31	LQX0155069	ফটো উপলব্ধ	32	LQX0155259	ফটো উপলব্ধ	33	LQX0010427	ফটো উপলব্ধ
নাম : পট্টাচ বেচৰা পিতাৰ নাম: বন বেচৰা ঘৰ নং : ১৩ ক বয়স : 34 লিঙ্গ : পুৰুষ			নাম : সঞ্জীতা হাচদা স্বামীৰ নাম: পাটৰাচ বেচৰা ঘৰ নং : ১৩ ক বয়স : 30 লিঙ্গ : মহিলা			নাম : ফিলিপ হাচদা পিতাৰ নাম: গানছা হান্দাক ঘৰ নং : ১৩ ক বয়স : 55 লিঙ্গ : পুৰুষ		
34	LQX0010428	ফটো উপলব্ধ	35	LQX1504887	ফটো উপলব্ধ	36	LQX1504898	ফটো উপলব্ধ
নাম : য়োছেফ হাচদা পিতাৰ নাম: ফিলিপ হাচদা ঘৰ নং : ১৩ ক বয়স : 31 লিঙ্গ : পুৰুষ			নাম : চলমান হেমব্রম পিতাৰ নাম: নিকোলাচ হেমব্রম ঘৰ নং : ১৪ বয়স : 46 লিঙ্গ : পুৰুষ			নাম : চালমী মাৰ্দি স্বামীৰ নাম: চলমান হেমব্রম ঘৰ নং : ১৪ বয়স : 42 লিঙ্গ : মহিলা		
37	LQX0387100	ফটো উপলব্ধ	38	LQX0160358	ফটো উপলব্ধ	S 39	LQX0160747	ফটো উপলব্ধ
নাম : জিৰনিয়া হেমব্রম পিতাৰ নাম: চুলেমান হেমব্রম ঘৰ নং : 14 বয়স : 26 লিঙ্গ : মহিলা			নাম : গেৰেংগুৰী বেচৰা পিতাৰ নাম: মাৰ্কচ বেচৰা ঘৰ নং : ১৪ বয়স : 35 লিঙ্গ : পুৰুষ			নাম : বৃদিন হেমব্রম স্বামীৰ নাম: গেৰেঞ্জি বেচৰা ঘৰ নং : ১৪ ক বয়স : ২৪ লিঙ্গ : মহিলা		
40	LQX1504901	ফটো উপলব্ধ	41	LQX1504912	ফটো উপলব্ধ	42	LQX1504923	ফটো উপলব্ধ
নাম : বনমালী কিস্কু পিতাৰ নাম: দুৰ্গা কিস্কু ঘৰ নং : ১৫ বয়স : 70 লিঙ্গ : পুৰুষ			নাম : কাৰ্ত্তিনা হাচদা স্বামীৰ নাম: বনমালী কিস্কু ঘৰ নং : ১৫ বয়স : 65 লিঙ্গ : মহিলা			নাম : পাউলিনা কিস্কু পিতাৰ নাম: বনমালী কিস্কু ঘৰ নং : ১৫ বয়স : 45 লিঙ্গ : মহিলা		
43	LQX1504934	ফটো উপলব্ধ	44	LQX1504945	ফটো উপলব্ধ	45	LQX1504956	ফটো উপলব্ধ
নাম : মেৰী কিস্কু পিতাৰ নাম: বনমালী কিস্কু ঘৰ নং : ১৫ বয়স : 42 লিঙ্গ : মহিলা			নাম : আগঠা কিস্কু পিতাৰ নাম: বনমালী কিস্কু ঘৰ নং : ১৫ বয়স : 39 লিঙ্গ : মহিলা			নাম : ডমিনিকা কিস্কু পিতাৰ নাম: বনমালী কিস্কু ঘৰ নং : ১৫ বয়স : 37 লিঙ্গ : মহিলা		
46	LQX1504967	ফটো উপলব্ধ	47	LQX1634362	ফটো উপলব্ধ	48	LQX1504989	ফটো উপলব্ধ
নাম : ডানিয়েল কিস্কু পিতাৰ নাম: জন কিস্কু ঘৰ নং : ১৫ বয়স : 35 লিঙ্গ : পুৰুষ			নাম : চুমিতা হেমব্রম স্বামীৰ নাম: ডানিয়েল কিস্কু ঘৰ নং : ১৫ বয়স : 32 লিঙ্গ : মহিলা			নাম : ফুলমতী চৰেন স্বামীৰ নাম: লক্ষীৰাম মাৰ্দি ঘৰ নং : ১৬ বয়স : 65 লিঙ্গ : মহিলা		
49	LQX1505006	ফটো উপলব্ধ	50	LQX0168286	ফটো উপলব্ধ	51	LQX0168567	ফটো উপলব্ধ
নাম : বদন মাৰ্দি পিতাৰ নাম: লক্ষীৰাম মাৰ্দি ঘৰ নং : ১৬ বয়স : 42 লিঙ্গ : পুৰুষ			নাম : চনোতি চৰেন স্বামীৰ নাম: বদন মাৰ্দি ঘৰ নং : ১৬ বয়স : 39 লিঙ্গ : মহিলা			নাম : মালতি মাৰ্দি পিতাৰ নাম: লক্ষীৰাম মাৰ্দি ঘৰ নং : ১৬ বয়স : 29 লিঙ্গ : মহিলা		
52	LQX1505039	ফটো উপলব্ধ	53	LQX1505051	ফটো উপলব্ধ	# 54	LQX0171876	ফটো উপলব্ধ
নাম : দুৰ্গি হাচদা স্বামীৰ নাম: মুঞ্চি চৰেণ ঘৰ নং : ১৭ বয়স : 90 লিঙ্গ : মহিলা			নাম : ববিন চৰেণ পিতাৰ নাম: মুঞ্চি চৰেণ ঘৰ নং : ১৭ বয়স : 52 লিঙ্গ : পুৰুষ			নাম : মাতুন হাচদা মাতৃৰ নাম: দুশী হাচদা ঘৰ নং : 12 বয়স : 51 লিঙ্গ : পুৰুষ		
55	LQX1505062	ফটো উপলব্ধ	56	LQX0172577	ফটো উপলব্ধ	57	LQX0172866	ফটো উপলব্ধ
নাম : নিৰ্মলা হাচদা স্বামীৰ নাম: ববিন চৰেণ ঘৰ নং : ১৭ বয়স : 48 লিঙ্গ : মহিলা			নাম : ললিতা চৰেণ পিতাৰ নাম: ববিন চৰেণ ঘৰ নং : ১৭ বয়স : 29 লিঙ্গ : মহিলা			নাম : প্ৰমেশ চৰেণ পিতাৰ নাম: ববিন চৰেণ ঘৰ নং : ১৭ বয়স : 27 লিঙ্গ : পুৰুষ		
58	LQX0408245	ফটো উপলব্ধ	E 59	LQX1505084	ফটো উপলব্ধ	60	LQX1505095	ফটো উপলব্ধ
নাম : প্ৰেমচন চৰেণ পিতাৰ নাম: ববিন চৰেণ ঘৰ নং : ১৭ বয়স : 24 লিঙ্গ : পুৰুষ			নাম : ধনমাসি মাৰ্দি স্বামীৰ নাম: পৃথী চৰেণ ঘৰ নং : ১৮ বয়স : ৭5 লিঙ্গ : মহিলা			নাম : বঞ্জিত চৰেণ পিতাৰ নাম: পৃথী চৰেণ ঘৰ নং : ১৮ বয়স : 38 লিঙ্গ : পুৰুষ		

61 নাম : সুকচেন চৰেন মাতৃৰ নাম: দুৰুমাই মাৰ্জী ঘৰ নং : ১৮ বয়স : 27 লিঙ্গ : পুৰুষ	LQX0177246 ফটো উপলব্ধ	62 নাম : লক্ষীৰাম চৰেন পিতাৰ নাম: চুজেন চৰেন ঘৰ নং : ১৮ বয়স : 39 লিঙ্গ : পুৰুষ	LQX0351916 ফটো উপলব্ধ	S 63 নাম : বেনকা চৰেন পিতাৰ নাম: চুজেন চৰেন ঘৰ নং : ১৮ বয়স : 34 লিঙ্গ : মহিলা	LQX1505120 ফটো উপলব্ধ
64 নাম : বাহা মাৰ্জী স্বামীৰ নাম: লক্ষীৰাম চৰেন ঘৰ নং : ১৮ বয়স : 30 লিঙ্গ : মহিলা	LQX0407577 ফটো উপলব্ধ	65 নাম : মন্ডল চৰেন পিতাৰ নাম: চুজেন চৰেন ঘৰ নং : ১৮ বয়স : 29 লিঙ্গ : পুৰুষ	LQX0356717 ফটো উপলব্ধ	66 নাম : চান্তীনা মাৰ্জী স্বামীৰ নাম: মন্ডল চৰেন ঘৰ নং : ১৮ বয়স : 25 লিঙ্গ : মহিলা	LQX0528554 ফটো উপলব্ধ
67 নাম : মাৰ্থা হেমব্রম পিতাৰ নাম: লাজাৰ হেমব্রম ঘৰ নং : ২০ বয়স : 51 লিঙ্গ : মহিলা	LQX1505142 ফটো উপলব্ধ	68 নাম : মাগদালিনা হেমব্রম স্বামীৰ নাম: কিষ্টু টুডু ঘৰ নং : ২১ বয়স : 55 লিঙ্গ : মহিলা	LQX1505153 ফটো উপলব্ধ	69 নাম : অন্ন টুডু পিতাৰ নাম: কিষ্টু টুডু ঘৰ নং : ২১ বয়স : 38 লিঙ্গ : মহিলা	LQX1505164 ফটো উপলব্ধ
70 নাম : লৰেনছ টুডু পিতাৰ নাম: খ্ৰীষ্টো টুডু ঘৰ নং : ২১ বয়স : 29 লিঙ্গ : পুৰুষ	LQX0352153 ফটো উপলব্ধ	71 নাম : বাৰ্নাবাছ টুডু পিতাৰ নাম: চাৰিষ্টো টুডু ঘৰ নং : ২১ বয়স : 28 লিঙ্গ : পুৰুষ	LQX0047456 ফটো উপলব্ধ	72 নাম : মেৰীলিনা চৰেন মাতৃৰ নাম: পাউলীনা হেমব্রম ঘৰ নং : ২১ বয়স : 27 লিঙ্গ : মহিলা	LQX0195909 ফটো উপলব্ধ
73 নাম : দুমনিকা বাস্কে স্বামীৰ নাম: নম্ৰোত মাৰ্জী ঘৰ নং : ২২ বয়স : 55 লিঙ্গ : মহিলা	LQX1505200 ফটো উপলব্ধ	74 নাম : মীৰ্জোন কিঙ্ক পিতাৰ নাম: নামৰ্ভদ মাৰ্জী ঘৰ নং : ২২ বয়স : 42 লিঙ্গ : পুৰুষ	LQX7701964 ফটো উপলব্ধ	75 নাম : খ্ৰীষ্টিনা মাৰ্জী মাতৃৰ নাম: নামৰ্ভেত মাৰ্জী ঘৰ নং : ২২ বয়স : 25 লিঙ্গ : মহিলা	LQX0525873 ফটো উপলব্ধ
76 নাম : চিমন বাস্কে পিতাৰ নাম: জয়সেন বাস্কে ঘৰ নং : ২৩ বয়স : 60 লিঙ্গ : পুৰুষ	LQX1505222 ফটো উপলব্ধ	77 নাম : অব্বেদ বাস্কে পিতাৰ নাম: জয়সেন বাস্কে ঘৰ নং : ২৩ বয়স : 55 লিঙ্গ : পুৰুষ	LQX1505255 ফটো উপলব্ধ	78 নাম : বেৰ্ণাদেট হেমব্রম স্বামীৰ নাম: অব্বেত বাস্কে ঘৰ নং : ২৩ বয়স : 50 লিঙ্গ : মহিলা	LQX1505266 ফটো উপলব্ধ
79 নাম : এলিজাবেড মুৰ্মু স্বামীৰ নাম: চিমন মুৰ্মু ঘৰ নং : ২৩ বয়স : 49 লিঙ্গ : মহিলা	LQX1634373 ফটো উপলব্ধ	80 নাম : দানিয়েল বাস্কে পিতাৰ নাম: জয়সেন বাস্কে ঘৰ নং : ২৩ বয়স : 48 লিঙ্গ : পুৰুষ	LQX1505277 ফটো উপলব্ধ	81 নাম : বেৰনাট বাস্কে পিতাৰ নাম: জয়সেন বাস্কে ঘৰ নং : ২৩ বয়স : 40 লিঙ্গ : পুৰুষ	LQX1505233 ফটো উপলব্ধ
82 নাম : চান্তীনা হেমব্রম স্বামীৰ নাম: কাৰ্লচ বাস্কে ঘৰ নং : ২৩ বয়স : 39 লিঙ্গ : মহিলা	LQX1634237 ফটো উপলব্ধ	83 নাম : কাৰ্লচ বাস্কে পিতাৰ নাম: জয়সেন বাস্কে ঘৰ নং : ২৩ বয়স : 38 লিঙ্গ : পুৰুষ	LQX1505244 ফটো উপলব্ধ	84 নাম : চুনিৰাম বাস্কে পিতাৰ নাম: অব্বেদ বাস্কে ঘৰ নং : 23 বয়স : 29 লিঙ্গ : পুৰুষ	LQX0387092 ফটো উপলব্ধ
85 নাম : লুচিয়া বাস্কে পিতাৰ নাম: অব্বেত বাস্কে ঘৰ নং : ২৩ বয়স : 28 লিঙ্গ : মহিলা	LQX0352088 ফটো উপলব্ধ	86 নাম : আলবিনা বাস্কে মাতৃৰ নাম: সীলসাৰেঠ মুৰ্মু ঘৰ নং : 23 বয়স : 20 লিঙ্গ : মহিলা	PVJ0119487 ফটো উপলব্ধ	87 নাম : চিমন হেমব্রম পিতাৰ নাম: হিন্দী হেমব্রম ঘৰ নং : ২৪ বয়স : 65 লিঙ্গ : পুৰুষ	LQX1505299 ফটো উপলব্ধ
88 নাম : শান্তীনা চৰেন স্বামীৰ নাম: চিমন হেমব্রম ঘৰ নং : ২৪ বয়স : 60 লিঙ্গ : মহিলা	LQX1505302 ফটো উপলব্ধ	89 নাম : কিষ্টু টুডু পিতাৰ নাম: ভাকুম টুডু ঘৰ নং : ২৪ বয়স : 60 লিঙ্গ : পুৰুষ	LQX1505288 ফটো উপলব্ধ	90 নাম : বাৰ্জু মুৰ্মু পিতাৰ নাম: ফাঁসিকৰ মুৰ্মু ঘৰ নং : ২৪ বয়স : 41 লিঙ্গ : পুৰুষ	LQX0475798 ফটো উপলব্ধ

91 নাম : দুমিনিকা হেমব্রম পিতাৰ নাম: চিমন হেমব্রম ঘৰ নং : ২৪ বয়স : 38 লিঙ্গ : মহিলা	LQX1505324 ফটো উপলব্ধ	92 নাম : চামিয়েল মাৰ্ভী পিতাৰ নাম: চিমন চৰেন ঘৰ নং : ২৪ বয়স : 36 লিঙ্গ : পুৰুষ	LQX0352070 ফটো উপলব্ধ	93 নাম : চিমন হেমব্রম পিতাৰ নাম: বানোবাছ হেমব্রম ঘৰ নং : ২৪ বয়স : 32 লিঙ্গ : পুৰুষ	LQX1634179 ফটো উপলব্ধ
94 নাম : বজিনা টাউ স্বামীৰ নাম: সিমন হেমব্রম ঘৰ নং : ২৪ বয়স : 30 লিঙ্গ : মহিলা	LQX0054296 ফটো উপলব্ধ	95 নাম : মদন হেমব্রম পিতাৰ নাম: চলোমান হেমব্রম ঘৰ নং : ২৪ ক বয়স : 44 লিঙ্গ : পুৰুষ	LQX0192948 ফটো উপলব্ধ	96 নাম : নুনি চৰেন স্বামীৰ নাম: মদন হেমব্রম ঘৰ নং : ২৪ ক বয়স : 39 লিঙ্গ : মহিলা	LQX0193078 ফটো উপলব্ধ
E 97 নাম : জচপিন মুৰ্মু স্বামীৰ নাম: জেমচ মাৰ্দি ঘৰ নং : ২৫ বয়স : 65 লিঙ্গ : মহিলা	LQX1505357 ফটো উপলব্ধ	98 নাম : চাবিনা মুৰ্মু স্বামীৰ নাম: চেবেষ্টেইন মাৰ্দি ঘৰ নং : ২৫ বয়স : 45 লিঙ্গ : মহিলা	LQX1505346 ফটো উপলব্ধ	99 নাম : কৰ্ণেল মাৰ্দি পিতাৰ নাম: জেমচ মাৰ্দি ঘৰ নং : ২৫ বয়স : 42 লিঙ্গ : পুৰুষ	LQX1505335 ফটো উপলব্ধ
100 নাম : মেৰী মাৰ্দি স্বামীৰ নাম: কৰ্ণেল মাৰ্দি ঘৰ নং : ২৫ বয়স : 38 লিঙ্গ : মহিলা	LQX0055798 ফটো উপলব্ধ	101 নাম : ৰচেলিন মাৰ্ভী মাতৃৰ নাম: চাবিনা মুৰ্মু ঘৰ নং : ২৫ বয়স : 27 লিঙ্গ : মহিলা	LQX0324772 ফটো উপলব্ধ	102 নাম : লিবান মাৰ্ভী মাতৃৰ নাম: সৰ্বীনা মুৰ্মু ঘৰ নং : ২৫ বয়স : 25 লিঙ্গ : পুৰুষ	LQX7672017 ফটো উপলব্ধ
103 নাম : লোৰেণ্টশ মাৰ্ভী মাতৃৰ নাম: সৰ্বীনা মুৰ্মু ঘৰ নং : ২৫ বয়স : 22 লিঙ্গ : পুৰুষ	LQX7671969 ফটো উপলব্ধ	104 নাম : চিলবেষ্টাৰ মাৰ্দি পিতাৰ নাম: কান্দন মাৰ্দি ঘৰ নং : ২৬ বয়স : 70 লিঙ্গ : পুৰুষ	LQX1505379 ফটো উপলব্ধ	105 নাম : হেলেনা কিঙ্ক স্বামীৰ নাম: চিলবেষ্টাৰ মাৰ্দি ঘৰ নং : ২৬ বয়স : 66 লিঙ্গ : মহিলা	LQX1505380 ফটো উপলব্ধ
106 নাম : ৰশ্মী মাৰ্দি পিতাৰ নাম: চিলবেষ্টাৰ মাৰ্দি ঘৰ নং : ২৬ বয়স : 40 লিঙ্গ : মহিলা	LQX1505391 ফটো উপলব্ধ	107 নাম : দিনেশ মাৰ্দি পিতাৰ নাম: চিলবেষ্টাৰ মাৰ্দি ঘৰ নং : ২৬ বয়স : 38 লিঙ্গ : পুৰুষ	LQX1505404 ফটো উপলব্ধ	108 নাম : চনলেচ মাৰ্ভী পিতাৰ নাম: চিলবেচতান মাৰ্ভী ঘৰ নং : ২৬ বয়স : 33 লিঙ্গ : পুৰুষ	LQX0197046 ফটো উপলব্ধ
109 নাম : শান্তীনা চৰেন স্বামীৰ নাম: চাৰলেশ মাৰ্ভী ঘৰ নং : 26 বয়স : 32 লিঙ্গ : মহিলা	PVJ0052084 ফটো উপলব্ধ	110 নাম : জবিতা মাৰ্দি পিতাৰ নাম: চেবেষ্টেইন মাৰ্দি মাৰ্দি ঘৰ নং : ২৬ বয়স : 29 লিঙ্গ : মহিলা	LQX0058099 ফটো উপলব্ধ	111 নাম : মাগডালী মাৰ্ভী পিতাৰ নাম: চিলবেষ্টাৰ মাৰ্ভী ঘৰ নং : ২৬ বয়স : 28 লিঙ্গ : মহিলা	LQX0351866 ফটো উপলব্ধ
112 নাম : জেমচ মাৰ্দি পিতাৰ নাম: চিলবেষ্টাৰ মাৰ্দি ঘৰ নং : 26 বয়স : 24 লিঙ্গ : পুৰুষ	LQX0521641 ফটো উপলব্ধ	113 নাম : স্তানীশ মাৰ্ভী পিতাৰ নাম: সিল্বেষ্টাৰ মাৰ্ভী ঘৰ নং : 26 বয়স : 22 লিঙ্গ : পুৰুষ	LQX7691926 ফটো উপলব্ধ	114 নাম : ফাবিয়ান মাৰ্দি পিতাৰ নাম: কান্দন মাৰ্দি ঘৰ নং : ২৭ বয়স : 65 লিঙ্গ : পুৰুষ	LQX1505415 ফটো উপলব্ধ
115 নাম : হেলাৰুছ মাৰ্দি পিতাৰ নাম: কান্দন মাৰ্দি ঘৰ নং : ২৭ বয়স : 63 লিঙ্গ : পুৰুষ	LQX1505437 ফটো উপলব্ধ	116 নাম : লুচিয়া হেমব্রম স্বামীৰ নাম: ফাবিয়ান মাৰ্দি ঘৰ নং : ২৭ বয়স : 60 লিঙ্গ : মহিলা	LQX1505426 ফটো উপলব্ধ	117 নাম : চলমা মাৰ্দি পিতাৰ নাম: কান্দন মাৰ্দি ঘৰ নং : ২৭ বয়স : 55 লিঙ্গ : মহিলা	LQX1505459 ফটো উপলব্ধ
118 নাম : জেৰম মাৰ্দি পিতাৰ নাম: কান্দন মাৰ্দি ঘৰ নং : ২৭ বয়স : 48 লিঙ্গ : পুৰুষ	LQX1505460 ফটো উপলব্ধ	119 নাম : মিনতি হাচদা স্বামীৰ নাম: হেলাৰুছ মাৰ্দি ঘৰ নং : ২৭ বয়স : 48 লিঙ্গ : মহিলা	LQX1505448 ফটো উপলব্ধ	120 নাম : মাৰ্চিলা মুৰ্মু স্বামীৰ নাম: জেৰম মাৰ্দি ঘৰ নং : ২৭ বয়স : 40 লিঙ্গ : মহিলা	LQX1634328 ফটো উপলব্ধ

121 নাম : নিৰ্মলা মাৰ্ভি পিতাৰ নাম: ফেবিয়ান মাৰ্ভি ঘৰ নং : ২৭ বয়স : 34 লিঙ্গ : মহিলা	LQX0352229 ফটো উপলব্ধ	S 122 নাম : পাউলিনা মাৰ্ভি পিতাৰ নাম: ফেবিয়ান মাৰ্ভি ঘৰ নং : ২৭ বয়স : 32 লিঙ্গ : মহিলা	LQX0059485 ফটো উপলব্ধ	123 নাম : নিৰ্মল মাৰ্ভি পিতাৰ নাম: ফেবিয়ান মাৰ্ভি ঘৰ নং : ২৭ বয়স : 32 লিঙ্গ : পুৰুষ	LQX1634271 ফটো উপলব্ধ
124 নাম : মাৰ্ভেল মাৰ্ভি পিতাৰ নাম: ফেবিয়ান মাৰ্ভি ঘৰ নং : ২৭ বয়স : 30 লিঙ্গ : পুৰুষ	LQX0059618 ফটো উপলব্ধ	S 125 নাম : বিবিয়ানা মাৰ্ভি পিতাৰ নাম: হেলাৰুছ মাৰ্ভি ঘৰ নং : ২৭ বয়স : 28 লিঙ্গ : মহিলা	LQX0355859 ফটো উপলব্ধ	126 নাম : মাৰ্ভিনা মাৰ্ভি পিতাৰ নাম: ফেবিয়ান মাৰ্ভি ঘৰ নং : ২৭ বয়স : 26 লিঙ্গ : মহিলা	LQX0518464 ফটো উপলব্ধ
127 নাম : শ্ৰীষ্টিনা মাৰ্ভি পিতাৰ নাম: ফেবিয়ান মাৰ্ভি ঘৰ নং : ২৭ বয়স : 24 লিঙ্গ : মহিলা	LQX0518415 ফটো উপলব্ধ	128 নাম : ইলিয়াস মাৰ্ভি পিতাৰ নাম: হেলাৰুছ মাৰ্ভি ঘৰ নং : ২৭ বয়স : 23 লিঙ্গ : পুৰুষ	LQX7676885 ফটো উপলব্ধ	129 নাম : জবা মাৰ্ভি স্বামীৰ নাম: চৰন টুডু ঘৰ নং : ২৭ বয়স : 65 লিঙ্গ : মহিলা	LQX1505482 ফটো উপলব্ধ
130 নাম : যতীন কিস্কু পিতাৰ নাম: ধানেশ্বৰ কিস্কু ঘৰ নং : 28 বয়স : 50 লিঙ্গ : পুৰুষ	LQX1505700 ফটো উপলব্ধ	131 নাম : লক্ষী হাসদা স্বামীৰ নাম: যতীন কিস্কু ঘৰ নং : 28 বয়স : 38 লিঙ্গ : মহিলা	LQX1634191 ফটো উপলব্ধ	S 132 নাম : বেখা মুৰ্মু পিতাৰ নাম: যোহন মুৰ্মু ঘৰ নং : ২৭ বয়স : 30 লিঙ্গ : মহিলা	LQX0010429 ফটো উপলব্ধ
133 নাম : মনিবালা কিস্কু স্বামীৰ নাম: নৰেন হাচদা ঘৰ নং : ২৯ বয়স : 60 লিঙ্গ : মহিলা	LQX1505506 ফটো উপলব্ধ	S 134 নাম : আৰতি হাজদা পিতাৰ নাম: নাৰায়ন হাজদা ঘৰ নং : ২৯ বয়স : 36 লিঙ্গ : মহিলা	LQX1505540 ফটো উপলব্ধ	135 নাম : মুনিন হাজদা পিতাৰ নাম: নাৰায়ন হাজদা ঘৰ নং : ২৯ বয়স : 34 লিঙ্গ : পুৰুষ	LQX1505539 ফটো উপলব্ধ
136 নাম : চুমী মুৰ্মু স্বামীৰ নাম: মুনিন হাছদা ঘৰ নং : 29 বয়স : 29 লিঙ্গ : মহিলা	PVJ0054544 ফটো উপলব্ধ	137 নাম : জবা হাচদা পিতাৰ নাম: নাৰায়ণ হাচদা ঘৰ নং : ২৯ বয়স : 26 লিঙ্গ : মহিলা	LQX0442012 ফটো উপলব্ধ	138 নাম : ভাগো কিস্কু স্বামীৰ নাম: গোপীন মুৰ্মু ঘৰ নং : ৩০ বয়স : 55 লিঙ্গ : মহিলা	LQX1505562 ফটো উপলব্ধ
139 নাম : বাবল মুৰ্মু পিতাৰ নাম: মংগল মুৰ্মু ঘৰ নং : ৩০ বয়স : 36 লিঙ্গ : পুৰুষ	LQX0205278 ফটো উপলব্ধ	140 নাম : মিনতি মুৰ্মু পিতাৰ নাম: গোপীন মুৰ্মু ঘৰ নং : ৩০ বয়স : 28 লিঙ্গ : মহিলা	LQX0205799 ফটো উপলব্ধ	141 নাম : অনিল মুৰ্মু মাতৃৰ নাম: ভাগো কিস্কু ঘৰ নং : 30 বয়স : 27 লিঙ্গ : পুৰুষ	LQX0432500 ফটো উপলব্ধ
142 নাম : ছুচীলা টুডু স্বামীৰ নাম: অনিল মুৰ্মু ঘৰ নং : 30 বয়স : 25 লিঙ্গ : মহিলা	LQX0407494 ফটো উপলব্ধ	143 নাম : বিজয় মুৰ্মু মাতৃৰ নাম: ভাগো কিস্কু ঘৰ নং : ৩০ বয়স : 24 লিঙ্গ : পুৰুষ	LQX0407569 ফটো উপলব্ধ	144 নাম : ফলমুনি মুৰ্মু মাতৃৰ নাম: ভাগো কিস্কু ঘৰ নং : 30 বয়স : 22 লিঙ্গ : মহিলা	PVJ0048116 ফটো উপলব্ধ
145 নাম : হৰেন কিস্কু পিতাৰ নাম: টিপকাই কিস্কু ঘৰ নং : ৩১ বয়স : 67 লিঙ্গ : পুৰুষ	LQX1505573 ফটো উপলব্ধ	146 নাম : বিমল কিস্কু পিতাৰ নাম: হৰেন কিস্কু ঘৰ নং : ৩১ বয়স : 48 লিঙ্গ : পুৰুষ	LQX7703762 ফটো উপলব্ধ	147 নাম : আগ্ৰেচ টুডু স্বামীৰ নাম: বিমল কিস্কু ঘৰ নং : ৩১ বয়স : 45 লিঙ্গ : মহিলা	LQX1505620 ফটো উপলব্ধ
148 নাম : চুমি চৰেন স্বামীৰ নাম: প্ৰদীপ কিস্কু ঘৰ নং : ৩১ বয়স : 45 লিঙ্গ : মহিলা	LQX1505584 ফটো উপলব্ধ	149 নাম : আব্দুল কিস্কু পিতাৰ নাম: হৰেন কিস্কু ঘৰ নং : ৩১ বয়স : 43 লিঙ্গ : পুৰুষ	LQX1505608 ফটো উপলব্ধ	150 নাম : মঙ্গল কিস্কু পিতাৰ নাম: হৰেন কিস্কু ঘৰ নং : ৩১ বয়স : 40 লিঙ্গ : পুৰুষ	LQX1505619 ফটো উপলব্ধ

151 নাম : কল্পনা হেমব্রম স্বামীৰ নাম: মঙ্গল কিস্কু ঘৰ নং : ৩১ বয়স : 40 লিঙ্গ : মহিলা	LQX1505642 ফটো উপলব্ধ	152 নাম : ভাৰতী মূৰ্ম স্বামীৰ নাম: আৰ্দ্ৰুল কিস্কু ঘৰ নং : ৩১ বয়স : 40 লিঙ্গ : মহিলা	LQX1634099 ফটো উপলব্ধ	153 নাম : দানেশ্বৰ কিস্কু পিতাৰ নাম: হৰেন কিস্কু ঘৰ নং : ৩১ বয়স : 38 লিঙ্গ : পুৰুষ	LQX1505631 ফটো উপলব্ধ
154 নাম : পানমুনী কিস্কু স্বামীৰ নাম: হৰেন কিস্কু ঘৰ নং : ৩১ বয়স : 36 লিঙ্গ : মহিলা	LQX0207407 ফটো উপলব্ধ	155 নাম : অৰিনা মাৰ্ভি স্বামীৰ নাম: মুণি হাচদা ঘৰ নং : ৩১ বয়স : 29 লিঙ্গ : মহিলা	LQX0475574 ফটো উপলব্ধ	156 নাম : বাসন্তী টুডু স্বামীৰ নাম: আৰ্দ্ৰুল কিস্কু ঘৰ নং : ৩১ বয়স : 28 লিঙ্গ : মহিলা	LQX0479899 ফটো উপলব্ধ
157 নাম : ডেভিদ কিস্কু পিতাৰ নাম: বিমল কিস্কু ঘৰ নং : ৩১ বয়স : 26 লিঙ্গ : পুৰুষ	LQX7703770 ফটো উপলব্ধ	158 নাম : বাবুল কিস্কু মাতৃৰ নাম: চুমি চৰেন ঘৰ নং : 31 বয়স : 25 লিঙ্গ : পুৰুষ	LQX0386961 ফটো উপলব্ধ	159 নাম : মন্জয় কিস্কু পিতাৰ নাম: হৰেন কিস্কু ঘৰ নং : ৩১ বয়স : 23 লিঙ্গ : পুৰুষ	LQX0490508 ফটো উপলব্ধ
160 নাম : ৰণিতা কিস্কু পিতাৰ নাম: আৰ্দ্ৰুল কিস্কু ঘৰ নং : ৩১ বয়স : 21 লিঙ্গ : মহিলা	LQX7672025 ফটো উপলব্ধ	161 নাম : আন্বা মূৰ্ম স্বামীৰ নাম: গৌপেশ্বৰ কিস্কু ঘৰ নং : ৩২ বয়স : 60 লিঙ্গ : মহিলা	LQX1505675 ফটো উপলব্ধ	162 নাম : গোপেশ্বৰ কিস্কু পিতাৰ নাম: দানেশ্বৰ কিস্কু ঘৰ নং : ৩২ বয়স : 58 লিঙ্গ : পুৰুষ	LQX1505664 ফটো উপলব্ধ
163 নাম : তালামাই মূৰ্ম স্বামীৰ নাম: সুপাল কিস্কু ঘৰ নং : ৩২ বয়স : 57 লিঙ্গ : মহিলা	LQX1505697 ফটো উপলব্ধ	164 নাম : ফুল বান্ধে স্বামীৰ নাম: সুনিল কিস্কু ঘৰ নং : ৩২ বয়স : 37 লিঙ্গ : মহিলা	LQX0471995 ফটো উপলব্ধ	165 নাম : সুনিল কিস্কু পিতাৰ নাম: সোণুল কিস্কু ঘৰ নং : ৩২ বয়স : 35 লিঙ্গ : পুৰুষ	LQX1634146 ফটো উপলব্ধ
166 নাম : সুনিতা কিস্কু পিতাৰ নাম: গোপেশ্বৰ কিস্কু ঘৰ নং : ৩২ বয়স : 34 লিঙ্গ : মহিলা	LQX1634168 ফটো উপলব্ধ	167 নাম : অনীল কিস্কু পিতাৰ নাম: সুপাল কিস্কু ঘৰ নং : ৩২ বয়স : 30 লিঙ্গ : পুৰুষ	LQX0407528 ফটো উপলব্ধ	168 নাম : হৰিমল কিস্কু পিতাৰ নাম: গোপেশ্বৰ কিস্কু ঘৰ নং : ৩২ বয়স : 29 লিঙ্গ : পুৰুষ	LQX0209346 ফটো উপলব্ধ
169 নাম : ধনঞ্জয় কিস্কু মাতৃৰ নাম: তালামাই মূৰ্ম ঘৰ নং : ৩২ বয়স : 29 লিঙ্গ : পুৰুষ	LQX0470963 ফটো উপলব্ধ	170 নাম : মাজনী বান্ধে স্বামীৰ নাম: স্বৰ্ণ কমল কিস্কু ঘৰ নং : 32 বয়স : 28 লিঙ্গ : মহিলা	LQX7687833 ফটো উপলব্ধ	171 নাম : স্বৰ্ণ কমল কিস্কু পিতাৰ নাম: গোপেশ্বৰ কিস্কু ঘৰ নং : ৩২ বয়স : 28 লিঙ্গ : পুৰুষ	LQX0209536 ফটো উপলব্ধ
172 নাম : ললিতা হাচদা স্বামীৰ নাম: অনিল কিস্কু ঘৰ নং : ৩১ বয়স : 25 লিঙ্গ : মহিলা	LQX0476739 ফটো উপলব্ধ	173 নাম : ৰাহুল কিস্কু পিতাৰ নাম: সুপাল কিস্কু ঘৰ নং : ৩২ বয়স : 25 লিঙ্গ : পুৰুষ	LQX0407536 ফটো উপলব্ধ	174 নাম : মধমনী মূৰ্ম স্বামীৰ নাম: ধনঞ্জয় কিস্কু ঘৰ নং : ৩২ বয়স : 23 লিঙ্গ : মহিলা	LQX0525378 ফটো উপলব্ধ
175 নাম : হিৰন্য কিস্কু পিতাৰ নাম: গোপেশ্বৰ কিস্কু ঘৰ নং : ৩২ বয়স : 21 লিঙ্গ : পুৰুষ	LQX7695893 ফটো উপলব্ধ	176 নাম : বুদিন কিস্কু পিতাৰ নাম: সুপাল কিস্কু ঘৰ নং : ৩২ বয়স : 21 লিঙ্গ : মহিলা	LQX7671993 ফটো উপলব্ধ	177 নাম : চন্দ্ৰ টুডু পিতাৰ নাম: বাৰ্খা টুডু ঘৰ নং : ৩৩ বয়স : 62 লিঙ্গ : পুৰুষ	LQX1505744 ফটো উপলব্ধ
178 নাম : চুকী মূৰ্ম স্বামীৰ নাম: চন্দ্ৰ টুডু ঘৰ নং : ৩৩ বয়স : 56 লিঙ্গ : মহিলা	LQX1505755 ফটো উপলব্ধ	179 নাম : বিনোদ টুডু পিতাৰ নাম: বাৰ্খা টুডু ঘৰ নং : ৩৩ বয়স : 50 লিঙ্গ : পুৰুষ	LQX1505766 ফটো উপলব্ধ	180 নাম : সোনাৰাম টুডু পিতাৰ নাম: বাৰ্খা টুডু ঘৰ নং : ৩৩ বয়স : 48 লিঙ্গ : পুৰুষ	LQX1505777 ফটো উপলব্ধ

181 নাম : লক্ষী হাসদা স্বামীৰ নাম: চানু টুডু ঘৰ নং : ৩৩ বয়স : 33 লিঙ্গ : মহিলা	LQX1634317 ফটো উপলব্ধ	182 নাম : চম্পা টুডু পিতাৰ নাম: চন্দ্ৰ টুডু ঘৰ নং : ৩৩ বয়স : 30 লিঙ্গ : মহিলা	LQX1634102 ফটো উপলব্ধ	183 নাম : চুমি মূৰ্মু স্বামীৰ নাম: বিনোদ টুডু ঘৰ নং : 33 বয়স : 30 লিঙ্গ : মহিলা	LQX1162064 ফটো উপলব্ধ
184 নাম : সনালী টুডু পিতাৰ নাম: চন্দ্ৰ টুডু ঘৰ নং : ৩৩ বয়স : 23 লিঙ্গ : মহিলা	LQX0519603 ফটো উপলব্ধ	E 185 নাম : জবা কিস্কু স্বামীৰ নাম: মুক্তিচন্দ্ৰ চৰেন ঘৰ নং : ৩৪ বয়স : 60 লিঙ্গ : মহিলা	LQX1505788 ফটো উপলব্ধ	S 186 নাম : দুৰ্গেশ চৰেন পিতাৰ নাম: মুক্তিচন্দ্ৰ চৰেন ঘৰ নং : ৩৪ বয়স : 28 লিঙ্গ : মহিলা	LQX0212589 ফটো উপলব্ধ
187 নাম : জেঠা চৰেন পিতাৰ নাম: মণ্ডল চৰেন ঘৰ নং : ৩৫ বয়স : 65 লিঙ্গ : পুৰুষ	LQX1505802 ফটো উপলব্ধ	188 নাম : ৰাজু মূৰিউ পিতাৰ নাম: মঙ্গল মূৰিউ ঘৰ নং : ৩৫ বয়স : 35 লিঙ্গ : পুৰুষ	LQX0403303 ফটো উপলব্ধ	189 নাম : মেৰি চৰেন স্বামীৰ নাম: ৰাজু মাৰ্ভি ঘৰ নং : ৩৫ বয়স : 31 লিঙ্গ : মহিলা	LQX1634113 ফটো উপলব্ধ
190 নাম : মণ্ডল চৰেন পিতাৰ নাম: জেঠা চৰেন ঘৰ নং : ৩৫ বয়স : 26 লিঙ্গ : পুৰুষ	LQX0403063 ফটো উপলব্ধ	191 নাম : চবীনা বান্ধী স্বামীৰ নাম: মণ্ডল চৰেন ঘৰ নং : 35 বয়স : 22 লিঙ্গ : মহিলা	PVJ0057885 ফটো উপলব্ধ	192 নাম : ৰূপেন মূৰ্মু পিতাৰ নাম: ইন্দিফান মূৰ্মু ঘৰ নং : ৩৬ বয়স : 55 লিঙ্গ : পুৰুষ	LQX1505813 ফটো উপলব্ধ
193 নাম : কানু মূৰ্মু পিতাৰ নাম: ইন্দিফান মূৰ্মু ঘৰ নং : ৩৬ বয়স : 50 লিঙ্গ : পুৰুষ	LQX1505824 ফটো উপলব্ধ	194 নাম : হিছিমুনি হাচদা স্বামীৰ নাম: ৰূপেন মূৰ্মু ঘৰ নং : ৩৬ বয়স : 45 লিঙ্গ : মহিলা	LQX1505846 ফটো উপলব্ধ	195 নাম : চিতোমনি চৰেন স্বামীৰ নাম: কানু মূৰ্মু ঘৰ নং : ৩৬ বয়স : 40 লিঙ্গ : মহিলা	LQX1505835 ফটো উপলব্ধ
S 196 নাম : অম্বিকা বসুমতাৰী স্বামীৰ নাম: জয়কুমাৰ বসুমতাৰী ঘৰ নং : ৩৬ বয়স : 126 লিঙ্গ : মহিলা	LQX1634384 ফটো উপলব্ধ	197 নাম : বিজলি মূৰ্মু পিতাৰ নাম: ৰূপেন মূৰ্মু ঘৰ নং : 36 বয়স : 28 লিঙ্গ : মহিলা	LQX0515668 ফটো উপলব্ধ	198 নাম : কনক মূৰ্মু পিতাৰ নাম: ৰূপেন মূৰ্মু ঘৰ নং : ৩৬ বয়স : 26 লিঙ্গ : পুৰুষ	LQX0521450 ফটো উপলব্ধ
199 নাম : লুকাশ চৰেন পিতাৰ নাম: ৰবি ৰাম চৰেন ঘৰ নং : 36 বয়স : 25 লিঙ্গ : পুৰুষ	PVJ0121160 ফটো উপলব্ধ	200 নাম : ভাৰতী হাচদা স্বামীৰ নাম: কনক মূৰ্মু ঘৰ নং : 36 বয়স : 20 লিঙ্গ : মহিলা	PVJ0054221 ফটো উপলব্ধ	201 নাম : দুলা হাচদা পিতাৰ নাম: হাবাই হাচদা ঘৰ নং : ৩৭ বয়স : 65 লিঙ্গ : পুৰুষ	LQX1505857 ফটো উপলব্ধ
202 নাম : মান্নেই চৰেন স্বামীৰ নাম: দুলা হাচদা ঘৰ নং : ৩৭ বয়স : 57 লিঙ্গ : মহিলা	LQX1505868 ফটো উপলব্ধ	203 নাম : চমাই হাচদা পিতাৰ নাম: হাবাই হাচদা ঘৰ নং : ৩৭ বয়স : 52 লিঙ্গ : পুৰুষ	LQX1505879 ফটো উপলব্ধ	204 নাম : চামিয়েল হাচদা পিতাৰ নাম: দুলা হাচদা ঘৰ নং : ৩৭ বয়স : 40 লিঙ্গ : পুৰুষ	LQX1505880 ফটো উপলব্ধ
205 নাম : ৰূপালী মুণ্ডা স্বামীৰ নাম: চামিয়েল হাচদা ঘৰ নং : ৩৭ বয়স : 34 লিঙ্গ : মহিলা	LQX0216556 ফটো উপলব্ধ	206 নাম : বাহামুনি হাচদা পিতাৰ নাম: বাহামুনি হাচদা ঘৰ নং : ৩৭ বয়স : 30 লিঙ্গ : মহিলা	LQX0216887 ফটো উপলব্ধ	207 নাম : বিজয় হাচদা পিতাৰ নাম: দুলা হাচদা ঘৰ নং : ৩৭ বয়স : 29 লিঙ্গ : পুৰুষ	LQX1634282 ফটো উপলব্ধ
208 নাম : শৰত মোচাহাৰি পিতাৰ নাম: মেঘনাথ মোচাহাৰী ঘৰ নং : ৩৮ বয়স : 55 লিঙ্গ : পুৰুষ	LQX1505891 ফটো উপলব্ধ	209 নাম : ৰজন্তী মোচাহাৰি স্বামীৰ নাম: শৰত মোচাহাৰি ঘৰ নং : ৩৮ বয়স : 51 লিঙ্গ : মহিলা	LQX1505904 ফটো উপলব্ধ	210 নাম : ৰবিৰাম মোছাহাৰী পিতাৰ নাম: শৰত মোছাহাৰী ঘৰ নং : ৩৮ বয়স : 35 লিঙ্গ : পুৰুষ	LQX1505915 ফটো উপলব্ধ

211 নাম : কমলা মোছাহাৰী স্বামীৰ নাম: ৰবিৰাম মোছাহাৰী ঘৰ নং : ৩৮ বয়স : 33 লিঙ্গ : মহিলা	LQX0010430 ফটো উপলব্ধ	212 নাম : লক্ষীৰাম মোছাহাৰী পিতাৰ নাম: শৰত মোছাহাৰী ঘৰ নং : ৩৮ বয়স : 29 লিঙ্গ : পুৰুষ	LQX0076356 ফটো উপলব্ধ	213 নাম : পঞ্চমী মোছাহাৰী স্বামীৰ নাম: লোকীৰাম মোছাহাৰী ঘৰ নং : ৩৮ বয়স : 25 লিঙ্গ : মহিলা	LQX0408203 ফটো উপলব্ধ
214 নাম : গেনু বসুমতাৰী পিতাৰ নাম: চংৰা বসুমতাৰী ঘৰ নং : ৩৯ বয়স : 65 লিঙ্গ : পুৰুষ	LQX1505926 ফটো উপলব্ধ	215 নাম : ৰেনু বসুমতাৰী স্বামীৰ নাম: গেনু বসুমতাৰী ঘৰ নং : ৩৯ বয়স : 60 লিঙ্গ : মহিলা	LQX1505937 ফটো উপলব্ধ	216 নাম : লক্ষ্মী বসুমতাৰী স্বামীৰ নাম: তৰ্পন বসুমতাৰী ঘৰ নং : ৩৯ বয়স : 49 লিঙ্গ : মহিলা	LQX1515259 ফটো উপলব্ধ
217 নাম : তপন বসুমতাৰী পিতাৰ নাম: গেনু বসুমতাৰী ঘৰ নং : ৩৯ বয়স : 41 লিঙ্গ : পুৰুষ	LQX1505948 ফটো উপলব্ধ	218 নাম : সৌমখৰ বসুমতাৰী পিতাৰ নাম: গেনু বসুমতাৰী ঘৰ নং : ৩৯ বয়স : 38 লিঙ্গ : পুৰুষ	LQX1505959 ফটো উপলব্ধ	219 নাম : সানচুমা বসুমতাৰী পিতাৰ নাম: গেনু বসুমতাৰী ঘৰ নং : ৩৯ বয়স : 38 লিঙ্গ : পুৰুষ	LQX1505960 ফটো উপলব্ধ
220 নাম : অঞ্জলী দৈমাৰী স্বামীৰ নাম: সমখোৰ বসুমতাৰী ঘৰ নং : 39 বয়স : 38 লিঙ্গ : মহিলা	PVJ0037218 ফটো উপলব্ধ	221 নাম : খৰ্গেশ্বৰ মোছাহাৰী পিতাৰ নাম: অৰেন মোছাহাৰী ঘৰ নং : ৪০ বয়স : 65 লিঙ্গ : পুৰুষ	LQX1505971 ফটো উপলব্ধ	222 নাম : দাবলি মোছাহাৰী স্বামীৰ নাম: খৰ্গেশ্বৰ মোছাহাৰী ঘৰ নং : ৪০ বয়স : 60 লিঙ্গ : মহিলা	LQX1505982 ফটো উপলব্ধ
S 223 নাম : চণ্ডী মোছাহাৰী পিতাৰ নাম: খৰ্গেশ্বৰ মোছাহাৰী ঘৰ নং : ৪০ বয়স : 26 লিঙ্গ : মহিলা	LQX1505993 ফটো উপলব্ধ	S 224 নাম : মনজ মোছাহাৰী পিতাৰ নাম: খৰ্গেশ্বৰ মোছাহাৰী ঘৰ নং : ৪০ বয়স : 40 লিঙ্গ : মহিলা	LQX1506009 ফটো উপলব্ধ	225 নাম : সঞ্জীৱ মোছাহাৰী পিতাৰ নাম: খৰ্গেশ্বৰ মোছাহাৰী ঘৰ নং : ৪০ বয়স : 33 লিঙ্গ : পুৰুষ	LQX0010431 ফটো উপলব্ধ
226 নাম : নীৰ মোছাহাৰী স্বামীৰ নাম: সঞ্জীৱ মোছাহাৰী ঘৰ নং : 40 বয়স : 25 লিঙ্গ : মহিলা	PVJ0051730 ফটো উপলব্ধ	227 নাম : বিশা বসুমতাৰী পিতাৰ নাম: ক্ষুদিৰাম বসুমতাৰী ঘৰ নং : ৪১ বয়স : 67 লিঙ্গ : পুৰুষ	LQX1506021 ফটো উপলব্ধ	228 নাম : বৌলাচী বসুমতাৰী স্বামীৰ নাম: বিশ্ব বসুমতাৰী ঘৰ নং : ৪১ বয়স : 54 লিঙ্গ : মহিলা	LQX1506032 ফটো উপলব্ধ
229 নাম : বিজয় বসুমতাৰী পিতাৰ নাম: বিশ্ব বসুমতাৰী ঘৰ নং : ৪১ বয়স : 34 লিঙ্গ : পুৰুষ	LQX1506065 ফটো উপলব্ধ	230 নাম : গোমসাৰ বসুমতাৰী পিতাৰ নাম: বিশা বসুমতাৰী ঘৰ নং : ৪১ বয়স : 34 লিঙ্গ : পুৰুষ	LQX1506054 ফটো উপলব্ধ	231 নাম : মুনজলা বসুমতাৰী স্বামীৰ নাম: গোমসাৰ বসুমতাৰী ঘৰ নং : ৪১ বয়স : 31 লিঙ্গ : মহিলা	LQX0407551 ফটো উপলব্ধ
232 নাম : জলেশ্বৰ বসুমতাৰী পিতাৰ নাম: ক্ষুদিৰাম বসুমতাৰী ঘৰ নং : ৪২ বয়স : 55 লিঙ্গ : পুৰুষ	LQX1506076 ফটো উপলব্ধ	233 নাম : অঞ্জনা বসুমতাৰী স্বামীৰ নাম: বিনয় বাগলাৰী ঘৰ নং : ৪২ বয়স : 52 লিঙ্গ : মহিলা	LQX0408252 ফটো উপলব্ধ	234 নাম : গাইদে বসুমতাৰী স্বামীৰ নাম: জলেশ্বৰ বসুমতাৰী ঘৰ নং : ৪২ বয়স : 51 লিঙ্গ : মহিলা	LQX1506087 ফটো উপলব্ধ
S 235 নাম : ইলিয়ট দৈমাৰী পিতাৰ নাম: বিমল দৈমাৰী ঘৰ নং : ৪২ বয়স : 32 লিঙ্গ : পুৰুষ	LQX1505595 ফটো উপলব্ধ	236 নাম : জংটিমা ৰাভা স্বামীৰ নাম: পূৰ্ণানন্দ ৰাভা ঘৰ নং : 42 বয়স : 30 লিঙ্গ : মহিলা	HPQ0518258 ফটো উপলব্ধ	237 নাম : মিথিসাৰ বসুমতাৰী পিতাৰ নাম: জলেশ্বৰ বসুমতাৰী ঘৰ নং : 42 বয়স : 29 লিঙ্গ : পুৰুষ	LQX0382788 ফটো উপলব্ধ
238 নাম : ফাগুনী বসুমতাৰী পিতাৰ নাম: জলেশ্বৰ বসুমতাৰী ঘৰ নং : 42 বয়স : 20 লিঙ্গ : মহিলা	PVJ0061713 ফটো উপলব্ধ	239 নাম : মূলটি বসুমতাৰী স্বামীৰ নাম: চাৰ্বন বসুমতাৰী ঘৰ নং : ৪৩ বয়স : 55 লিঙ্গ : মহিলা	LQX1506112 ফটো উপলব্ধ	S 240 নাম : অঞ্জীমা বসুমতাৰী মাতৃৰ নাম: মূলটি বসুমতাৰী ঘৰ নং : ৪৩ বয়স : 37 লিঙ্গ : মহিলা	LQX1506123 ফটো উপলব্ধ

S 241 নাম : অঞ্জলী বসুমতাৰী মাতৃৰ নাম : মুন্নাতি বসুমতাৰী ঘৰ নং : 83 বয়স : 35 লিঙ্গ : মহিলা	LQX1506134 ফটো উপলব্ধ	242 নাম : পঞ্চমী বড়ো স্বামীৰ নাম : বলিৰাম বড়ো ঘৰ নং : 88 বয়স : 90 লিঙ্গ : মহিলা	LQX1506156 ফটো উপলব্ধ	243 নাম : ভূষেন্দ্ৰ মোছাহাৰী পিতাৰ নাম : বলিৰাম বড়ো ঘৰ নং : 88 বয়স : 58 লিঙ্গ : পুৰুষ	LQX1506167 ফটো উপলব্ধ
244 নাম : পাৰ্বতী ব্ৰহ্ম স্বামীৰ নাম : দাহৰাম বৰো ঘৰ নং : 44 বয়স : 53 লিঙ্গ : মহিলা	PVJ0048710 ফটো উপলব্ধ	245 নাম : ডালিমি বড়ো পিতাৰ নাম : বলিৰাম বড়ো ঘৰ নং : 88 বয়স : 52 লিঙ্গ : মহিলা	LQX1506189 ফটো উপলব্ধ	246 নাম : দাহৰাম বড়ো পিতাৰ নাম : বলিৰাম বড়ো ঘৰ নং : 88 বয়স : 50 লিঙ্গ : পুৰুষ	LQX1506190 ফটো উপলব্ধ
247 নাম : পদমি বসুমতাৰী স্বামীৰ নাম : ভূষেন্দ্ৰ মোছাহাৰী ঘৰ নং : 88 বয়স : 50 লিঙ্গ : মহিলা	LQX1506178 ফটো উপলব্ধ	248 নাম : তৰুন বড়ো পিতাৰ নাম : বলিৰাম বড়ো ঘৰ নং : 88 বয়স : 46 লিঙ্গ : পুৰুষ	LQX1506203 ফটো উপলব্ধ	249 নাম : মীনা বড়ো স্বামীৰ নাম : তৰুন বড়ো ঘৰ নং : 44 বয়স : 43 লিঙ্গ : মহিলা	PVJ0089706 ফটো উপলব্ধ
250 নাম : অনচাই মুছাহাৰী পিতাৰ নাম : বলিৰাম মুছাহাৰী ঘৰ নং : 88 বয়স : 38 লিঙ্গ : পুৰুষ	LQX1506214 ফটো উপলব্ধ	S 251 নাম : কনশ্ৰী বড়ো পিতাৰ নাম : বলিৰাম বড়ো ঘৰ নং : 88 বয়স : 36 লিঙ্গ : মহিলা	LQX1506236 ফটো উপলব্ধ	252 নাম : ৰমাইনা মুছাহাৰী স্বামীৰ নাম : অনচাই মুছাহাৰী ঘৰ নং : 88 বয়স : 35 লিঙ্গ : মহিলা	LQX1506225 ফটো উপলব্ধ
253 নাম : জাংলাৰী মোছাহাৰি পিতাৰ নাম : ভূসেন্দ্ৰ মোছাহাৰি ঘৰ নং : 88 বয়স : 22 লিঙ্গ : মহিলা	LQX7653702 ফটো উপলব্ধ	254 নাম : মন্দিৰা মোছাহাৰী পিতাৰ নাম : অশাসি মোছাহাৰী ঘৰ নং : 44 বয়স : 20 লিঙ্গ : মহিলা	PVJ0063552 ফটো উপলব্ধ	255 নাম : প্ৰসিত মোছাহাৰী পিতাৰ নাম : ভূসেন্দ্ৰ মোছাহাৰী ঘৰ নং : 44 বয়স : 19 লিঙ্গ : পুৰুষ	PVJ0090977 ফটো উপলব্ধ
256 নাম : যোগেন্দ্ৰ নাৰ্জাৰী পিতাৰ নাম : হোংলা নাৰ্জাৰী ঘৰ নং : 8৫ বয়স : 72 লিঙ্গ : পুৰুষ	LQX1506270 ফটো উপলব্ধ	257 নাম : খগেন্দ্ৰ নাৰ্জাৰী পিতাৰ নাম : হোংলা নাৰ্জাৰী ঘৰ নং : 8৫ বয়স : 67 লিঙ্গ : পুৰুষ	LQX1506247 ফটো উপলব্ধ	258 নাম : ৰহিলা নাৰ্জাৰী স্বামীৰ নাম : খগেন্দ্ৰ নাৰ্জাৰী ঘৰ নং : 8৫ বয়স : 63 লিঙ্গ : মহিলা	LQX1506258 ফটো উপলব্ধ
259 নাম : বিবাৰী নাৰ্জাৰী স্বামীৰ নাম : যোগেন্দ্ৰ নাৰ্জাৰী ঘৰ নং : 8৫ বয়স : 62 লিঙ্গ : মহিলা	LQX1506281 ফটো উপলব্ধ	260 নাম : ৰবিৰাম নাৰ্জাৰী পিতাৰ নাম : যোগেন্দ্ৰ নাৰ্জাৰী ঘৰ নং : 8৫ বয়স : 40 লিঙ্গ : পুৰুষ	LQX1506305 ফটো উপলব্ধ	S 261 নাম : উদাংশী নাৰ্জাৰী পিতাৰ নাম : যোগেন্দ্ৰ নাৰ্জাৰী ঘৰ নং : 8৫ বয়স : 38 লিঙ্গ : মহিলা	LQX1506316 ফটো উপলব্ধ
262 নাম : জংগিলা নাৰ্জাৰী পিতাৰ নাম : খগেন্দ্ৰ নাৰ্জাৰী ঘৰ নং : 8৫ বয়স : 38 লিঙ্গ : পুৰুষ	LQX1506269 ফটো উপলব্ধ	263 নাম : বিপ্ৰাই নাৰ্জাৰী পিতাৰ নাম : খগেন্দ্ৰ নাৰ্জাৰী ঘৰ নং : 8৫ বয়স : 34 লিঙ্গ : পুৰুষ	LQX1506327 ফটো উপলব্ধ	264 নাম : বিশমা নাৰ্জাৰী স্বামীৰ নাম : জংগিলা নাৰ্জাৰী ঘৰ নং : 45 বয়স : 29 লিঙ্গ : মহিলা	LQX1115526 ফটো উপলব্ধ
265 নাম : মাধব নাৰ্জাৰী পিতাৰ নাম : খগেন্দ্ৰ নাৰ্জাৰী ঘৰ নং : 8৫ বয়স : 23 লিঙ্গ : পুৰুষ	LQX0542027 ফটো উপলব্ধ	S 266 নাম : খৌমথা ৰাৱী পিতাৰ নাম : ৰমেশ ৰাৱী ঘৰ নং : 8৬ বয়স : 35 লিঙ্গ : পুৰুষ	LQX0010432 ফটো উপলব্ধ	267 নাম : জেংগাও মোছাহাৰি স্বামীৰ নাম : কিৰদ মোছাহাৰি ঘৰ নং : 89 বয়স : 75 লিঙ্গ : মহিলা	LQX1506338 ফটো উপলব্ধ
268 নাম : সঞ্জীৱ মোছাহাৰি পিতাৰ নাম : কিৰদ মোছাহাৰি ঘৰ নং : 89 বয়স : 45 লিঙ্গ : পুৰুষ	LQX1506349 ফটো উপলব্ধ	269 নাম : উৰ্বশী মোছাহাৰী পিতাৰ নাম : সঞ্জীৱ মোছাহাৰী ঘৰ নং : 89 বয়স : 34 লিঙ্গ : মহিলা	LQX0010433 ফটো উপলব্ধ	270 নাম : বকুল মোছাহাৰী পিতাৰ নাম : ফৰীদ মোছাহাৰি ঘৰ নং : 8৮ বয়স : 65 লিঙ্গ : পুৰুষ	LQX1506372 ফটো উপলব্ধ

271 নাম : কৃষ্ণা মোছাহাৰী পিতাৰ নাম: বকুল মোছাহাৰী ঘৰ নং : 8৮ বয়স : 32 লিঙ্গ : মহিলা	LQX1506394 ফটো উপলব্ধ	272 নাম : নিবাই মোছাহাৰী স্বামীৰ নাম: অৰেন মোছাহাৰী ঘৰ নং : 8৯ বয়স : 83 লিঙ্গ : মহিলা	LQX1506407 ফটো উপলব্ধ	273 নাম : চাউকা মোছাহাৰী পিতাৰ নাম: অৰেন মোছাহাৰী ঘৰ নং : 8৯ বয়স : 48 লিঙ্গ : পুৰুষ	LQX1506418 ফটো উপলব্ধ
S 274 নাম : উতলা মোছাহাৰী পিতাৰ নাম: অৰেন মোছাহাৰী ঘৰ নং : ৪৯ বয়স : 45 লিঙ্গ : মহিলা	LQX1506429 ফটো উপলব্ধ	275 নাম : বাজীব মোছাহাৰী পিতাৰ নাম: খৰ্গেশ্বৰ মোছাহাৰী ঘৰ নং : 49 বয়স : 38 লিঙ্গ : পুৰুষ	LQX1506010 ফটো উপলব্ধ	276 নাম : জিন্নী বসুমতাৰী স্বামীৰ নাম: বাজীব মোছাহাৰী ঘৰ নং : 49 বয়স : 32 লিঙ্গ : মহিলা	LQX0355925 ফটো উপলব্ধ
# 277 নাম : মীনা দৈমাৰী স্বামীৰ নাম: নৰেশ্বৰ দৈমাৰী ঘৰ নং : ৫০ বয়স : 65 লিঙ্গ : মহিলা	LQX1506441 ফটো উপলব্ধ	278 নাম : নৰেশ্বৰ দৈমাৰী পিতাৰ নাম: ভুবনেশ্বৰ দৈমাৰী ঘৰ নং : ৫০ বয়স : 61 লিঙ্গ : পুৰুষ	LQX1506430 ফটো উপলব্ধ	279 নাম : গীতা বানী বড়ো স্বামীৰ নাম: বাকেশ ঘৰ নং : ৫০ বয়স : 38 লিঙ্গ : মহিলা	LQX1506474 ফটো উপলব্ধ
280 নাম : বাজেন দৈমাৰী পিতাৰ নাম: নৰেশ্বৰ দৈমাৰী ঘৰ নং : ৫০ বয়স : 32 লিঙ্গ : পুৰুষ	LQX0010434 ফটো উপলব্ধ	281 নাম : মিজিং স্বৰ্গীয়াৰী স্বামীৰ নাম: বাজেন দৈমাৰী ঘৰ নং : ৫০ বয়স : 29 লিঙ্গ : মহিলা	LQX0408104 ফটো উপলব্ধ	282 নাম : বুদিন মুৰ্মু স্বামীৰ নাম: চিৰু চৰেন ঘৰ নং : 50 বয়স : 25 লিঙ্গ : মহিলা	LQX7704018 ফটো উপলব্ধ
283 নাম : মদন দৈমাৰী পিতাৰ নাম: ভুবনেশ্বৰ দৈমাৰী ঘৰ নং : ৫১ বয়স : 65 লিঙ্গ : পুৰুষ	LQX1506485 ফটো উপলব্ধ	284 নাম : বিমলী দৈমাৰী স্বামীৰ নাম: মদন দৈমাৰী ঘৰ নং : ৫১ বয়স : 60 লিঙ্গ : মহিলা	LQX1506496 ফটো উপলব্ধ	285 নাম : বোবা দৈমাৰী মাতৃৰ নাম: তিথিগী দৈমাৰী ঘৰ নং : ৫১ বয়স : 51 লিঙ্গ : পুৰুষ	LQX0232959 ফটো উপলব্ধ
286 নাম : অনজাল বসুমতাৰী পিতাৰ নাম: চৰিন বসুমতাৰী ঘৰ নং : ৫১ বয়স : 32 লিঙ্গ : পুৰুষ	LQX1506510 ফটো উপলব্ধ	287 নাম : বণিতা দৈমাৰী পিতাৰ নাম: মদন দৈমাৰী ঘৰ নং : ৫১ বয়স : 28 লিঙ্গ : মহিলা	LQX0233767 ফটো উপলব্ধ	288 নাম : ববিন দৈমাৰী পিতাৰ নাম: ভুবনেশ্বৰ দৈমাৰী ঘৰ নং : ৫২ বয়স : 67 লিঙ্গ : পুৰুষ	LQX1506521 ফটো উপলব্ধ
289 নাম : মেৰিনা দৈমাৰী স্বামীৰ নাম: ববিন দৈমাৰী ঘৰ নং : ৫২ বয়স : 57 লিঙ্গ : মহিলা	LQX1506532 ফটো উপলব্ধ	290 নাম : আমোন দৈমাৰী পিতাৰ নাম: ববিন দৈমাৰী ঘৰ নং : ৫২ বয়স : 32 লিঙ্গ : পুৰুষ	LQX0010436 ফটো উপলব্ধ	291 নাম : ৰেন দৈমাৰী পিতাৰ নাম: সোনাৰাম বড়ো ঘৰ নং : ৫২ বয়স : 31 লিঙ্গ : মহিলা	LQX0010437 ফটো উপলব্ধ
292 নাম : বিহুৰাম দৈমাৰী পিতাৰ নাম: বুবিন দৈমাৰী ঘৰ নং : ৫২ বয়স : 29 লিঙ্গ : পুৰুষ	LQX0324723 ফটো উপলব্ধ	293 নাম : পূৰ্ণিমা বসুমতাৰী স্বামীৰ নাম: বিহুৰাম দৈমাৰী ঘৰ নং : ৫২ বয়স : 28 লিঙ্গ : মহিলা	LQX0325886 ফটো উপলব্ধ	294 নাম : পূৰ্ণীবালা বসুমতাৰী স্বামীৰ নাম: কুমুদ বসুমতাৰী ঘৰ নং : ৫৩ বয়স : 82 লিঙ্গ : মহিলা	LQX1506565 ফটো উপলব্ধ
295 নাম : কানুৰাম বসুমতাৰী পিতাৰ নাম: কুমুদ বসুমতাৰী ঘৰ নং : ৫৩ বয়স : 57 লিঙ্গ : পুৰুষ	LQX1506576 ফটো উপলব্ধ	296 নাম : বিনা বসুমতাৰী স্বামীৰ নাম: কানুৰাম বসুমতাৰী ঘৰ নং : ৫৩ বয়স : 52 লিঙ্গ : মহিলা	LQX1506587 ফটো উপলব্ধ	297 নাম : বাকেল বসুমতাৰী পিতাৰ নাম: কুমুদ বসুমতাৰী ঘৰ নং : ৫৩ বয়স : 41 লিঙ্গ : পুৰুষ	LQX1506601 ফটো উপলব্ধ
298 নাম : হাদৰশী বসুমতাৰী স্বামীৰ নাম: বাকেল বসুমতাৰী ঘৰ নং : ৫৩ বয়স : 34 লিঙ্গ : মহিলা	LQX0380774 ফটো উপলব্ধ	299 নাম : বিউটি বসুমতাৰী পিতাৰ নাম: কানুৰাম বসুমতাৰী ঘৰ নং : ৫৩ বয়স : 30 লিঙ্গ : মহিলা	LQX0010438 ফটো উপলব্ধ	S 300 নাম : সংগীতা বসুমতাৰী পিতাৰ নাম: কানুৰাম বসুমতাৰী ঘৰ নং : ৫৩ বয়স : 27 লিঙ্গ : মহিলা	LQX0408120 ফটো উপলব্ধ

301 নাম : বিহুৰাম বসুমতাৰী পিতাৰ নাম: কানুৰাম বসুমতাৰী ঘৰ নং : ৫৩ বয়স : 25 লিঙ্গ : পুৰুষ	LQX0408112 ফটো উপলব্ধ	302 নাম : বিকি দৰ্জি পিতাৰ নাম: হৰি বাহাদুৰ দৰ্জি ঘৰ নং : 53 বয়স : 23 লিঙ্গ : পুৰুষ	LQX0469304 ফটো উপলব্ধ	303 নাম : জতিৰিন্দ্র বসুমতাৰী পিতাৰ নাম: গঙ্গা বসুমতাৰী ঘৰ নং : ৫৪ বয়স : 70 লিঙ্গ : পুৰুষ	LQX1506612 ফটো উপলব্ধ
E 304 নাম : চাব্ৰাম বসুমতাৰী পিতাৰ নাম: জতিৰিন্দ্র বসুমতাৰী ঘৰ নং : ৫৪ বয়স : 45 লিঙ্গ : পুৰুষ	LQX1506634 ফটো উপলব্ধ	305 নাম : চুকুৰাম বসুমতাৰী পিতাৰ নাম: জতিৰিন্দ্র বসুমতাৰী ঘৰ নং : ৫৪ বয়স : 42 লিঙ্গ : পুৰুষ	LQX1506645 ফটো উপলব্ধ	306 নাম : বৈশাগী বসুমতাৰী স্বামীৰ নাম: সুকুৰাম বসুমতাৰী ঘৰ নং : ৫৪ বয়স : 41 লিঙ্গ : মহিলা	LQX0403048 ফটো উপলব্ধ
307 নাম : বিষ্ণু বসুমতাৰী পিতাৰ নাম: জতিৰিন্দ্র বসুমতাৰী ঘৰ নং : ৫৪ বয়স : 40 লিঙ্গ : পুৰুষ	LQX1506656 ফটো উপলব্ধ	308 নাম : সৌম্বী দৈমাৰি স্বামীৰ নাম: বিষ্ণু বসুমতাৰী ঘৰ নং : 54 বয়স : 36 লিঙ্গ : মহিলা	PVJ0036707 ফটো উপলব্ধ	309 নাম : সুকুৰী বসুমতাৰী স্বামীৰ নাম: কুমাৰ বসুমতাৰী ঘৰ নং : ৫৫ বয়স : 55 লিঙ্গ : মহিলা	LQX1506678 ফটো উপলব্ধ
310 নাম : কুমাৰ বসুমতাৰী পিতাৰ নাম: গংগা বসুমতাৰী ঘৰ নং : ৫৫ বয়স : 53 লিঙ্গ : পুৰুষ	LQX1506667 ফটো উপলব্ধ	311 নাম : অৰুন বসুমতাৰী পিতাৰ নাম: কুমাৰ বসুমতাৰী ঘৰ নং : ৫৫ বয়স : 36 লিঙ্গ : পুৰুষ	LQX1506690 ফটো উপলব্ধ	312 নাম : বিৰসন বসুমতাৰী পিতাৰ নাম: কুমাৰ বসুমতাৰী ঘৰ নং : ৫৫ বয়স : 34 লিঙ্গ : পুৰুষ	LQX1506703 ফটো উপলব্ধ
313 নাম : অঞ্জালী বসুমতাৰী স্বামীৰ নাম: বিচৰ্ন বসুমতাৰী ঘৰ নং : ৫৫ বয়স : 26 লিঙ্গ : মহিলা	LQX0490896 ফটো উপলব্ধ	314 নাম : বুকুমাৰি বসুমতাৰী স্বামীৰ নাম: অৰুন বসুমতাৰী ঘৰ নং : 55 বয়স : 26 লিঙ্গ : মহিলা	LQX0506543 ফটো উপলব্ধ	315 নাম : সুবা বসুমতাৰী পিতাৰ নাম: ঠিকা বসুমতাৰী ঘৰ নং : ৫৬ বয়স : 57 লিঙ্গ : পুৰুষ	LQX1506714 ফটো উপলব্ধ
316 নাম : শেবালি বসুমতাৰী স্বামীৰ নাম: সুবা বসুমতাৰী ঘৰ নং : ৫৬ বয়স : 52 লিঙ্গ : মহিলা	LQX1506725 ফটো উপলব্ধ	317 নাম : সৌমবৈৰ বসুমতাৰী পিতাৰ নাম: নগা বসুমতাৰী ঘৰ নং : ৫৬ বয়স : 34 লিঙ্গ : পুৰুষ	LQX1514938 ফটো উপলব্ধ	318 নাম : সোণোম বসুমতাৰী পিতাৰ নাম: সুবা বসুমতাৰী ঘৰ নং : ৫৬ বয়স : 33 লিঙ্গ : পুৰুষ	LQX0238147 ফটো উপলব্ধ
319 নাম : থিকৰেফ বসুমতাৰী পিতাৰ নাম: সুবা বসুমতাৰী ঘৰ নং : ৫৬ বয়স : 32 লিঙ্গ : পুৰুষ	LQX0238196 ফটো উপলব্ধ	320 নাম : প্ৰণিতা বসুমতাৰী স্বামীৰ নাম: সৌমবৈৰ বসুমতাৰী ঘৰ নং : ৫৬ বয়স : 32 লিঙ্গ : মহিলা	LQX1634135 ফটো উপলব্ধ	321 নাম : বাবুৰাম বসুমতাৰী পিতাৰ নাম: সুবা বসুমতাৰী ঘৰ নং : ৫৬ বয়স : 31 লিঙ্গ : পুৰুষ	LQX0238337 ফটো উপলব্ধ
322 নাম : দেৰহাসাৰ বসুমতাৰী পিতাৰ নাম: সুবা বসুমতাৰী ঘৰ নং : ৫৬ বয়স : 26 লিঙ্গ : পুৰুষ	LQX0238386 ফটো উপলব্ধ	323 নাম : দেৰহাচাৰ বসুমতাৰী পিতাৰ নাম: চাবাৰুচা বসুমতাৰী ঘৰ নং : 56 বয়স : 26 লিঙ্গ : পুৰুষ	LQX0384164 ফটো উপলব্ধ	324 নাম : পাংডুপ বসুমতাৰী পিতাৰ নাম: সুবা বসুমতাৰী ঘৰ নং : 56 বয়স : 24 লিঙ্গ : পুৰুষ	LQX0570838 ফটো উপলব্ধ
325 নাম : ভদ্ৰেশ্বৰ বসুমতাৰী পিতাৰ নাম: দণ্ডাৰাম বসুমতাৰী ঘৰ নং : 57 বয়স : 57 লিঙ্গ : পুৰুষ	LQX1506769 ফটো উপলব্ধ	326 নাম : বিনা কছাৰী স্বামীৰ নাম: ভদ্ৰেশ্বৰ বসুমতাৰী ঘৰ নং : 57 বয়স : 51 লিঙ্গ : মহিলা	LQX1506770 ফটো উপলব্ধ	327 নাম : সঞ্জয় বসুমতাৰী পিতাৰ নাম: ভদ্ৰেশ্বৰ বসুমতাৰী ঘৰ নং : 57 বয়স : 29 লিঙ্গ : পুৰুষ	LQX0240069 ফটো উপলব্ধ
328 নাম : চেৰনা বসুমতাৰী স্বামীৰ নাম: ছন্দে বসুমতাৰী ঘৰ নং : ৫৮ বয়স : 65 লিঙ্গ : মহিলা	LQX1506747 ফটো উপলব্ধ	E 329 নাম : খানশ্ৰী বসুমতাৰী পিতাৰ নাম: দন্দী বসুমতাৰী ঘৰ নং : ৫৮ বয়স : 52 লিঙ্গ : মহিলা	LQX1634351 ফটো উপলব্ধ	330 নাম : ফুলশ্ৰী বসুমতাৰী স্বামীৰ নাম: দন্দী বসুমতাৰী ঘৰ নং : ৫৮ বয়স : 50 লিঙ্গ : মহিলা	LQX1634340 ফটো উপলব্ধ

331 নাম : মীনা কুমাৰী বসুমতাৰী মাতৃৰ নাম: চেৰনা বসুমতাৰী ঘৰ নং : ৫৮ বয়স : 27 লিঙ্গ : মহিলা	LQX0355875 ফটো উপলব্ধ	S 332 নাম : জনতি বসুমতাৰী পিতাৰ নাম: নন্দলাল বসুমতাৰী ঘৰ নং : ৫৮ বয়স : 27 লিঙ্গ : মহিলা	LQX0355909 ফটো উপলব্ধ	333 নাম : নয়ন বসুমতাৰী পিতাৰ নাম: নন্দলাল বসুমতাৰী ঘৰ নং : ৫৮ বয়স : 27 লিঙ্গ : পুৰুষ	LQX0355933 ফটো উপলব্ধ
334 নাম : গায়শী বসুমতাৰী স্বামীৰ নাম: নন্দলাল বসুমতাৰী ঘৰ নং : ৫৯ বয়স : 64 লিঙ্গ : মহিলা	LQX1506781 ফটো উপলব্ধ	335 নাম : বাজকুমাৰ বসুমতাৰী পিতাৰ নাম: নন্দলাল বসুমতাৰী ঘৰ নং : ৫৯ বয়স : 23 লিঙ্গ : পুৰুষ	LQX0545491 ফটো উপলব্ধ	336 নাম : গোলাপ বসুমতাৰী পিতাৰ নাম: ববিৰাম বসুমতাৰী ঘৰ নং : ৬০ বয়স : 87 লিঙ্গ : পুৰুষ	LQX1506792 ফটো উপলব্ধ
337 নাম : কালা বসুমতাৰী পিতাৰ নাম: ববিৰাম বসুমতাৰী ঘৰ নং : ৬০ বয়স : 62 লিঙ্গ : পুৰুষ	LQX1506838 ফটো উপলব্ধ	338 নাম : অজয় বসুমতাৰী পিতাৰ নাম: গোলাপ বসুমতাৰী ঘৰ নং : ৬০ বয়স : 60 লিঙ্গ : পুৰুষ	LQX1506849 ফটো উপলব্ধ	339 নাম : বিপুল বসুমতাৰী পিতাৰ নাম: গৌলোক বসুমতাৰী ঘৰ নং : ৬০ বয়স : 57 লিঙ্গ : পুৰুষ	LQX1506816 ফটো উপলব্ধ
340 নাম : বাসন্তি বসুমতাৰী স্বামীৰ নাম: কালা ঘৰ নং : ৬০ বয়স : 45 লিঙ্গ : মহিলা	LQX1506850 ফটো উপলব্ধ	341 নাম : মনমতি বসুমতাৰী স্বামীৰ নাম: বিপুল বসুমতাৰী ঘৰ নং : ৬০ বয়স : 45 লিঙ্গ : মহিলা	LQX1506827 ফটো উপলব্ধ	342 নাম : ফুইনোশ্ৰী বসুমতাৰী স্বামীৰ নাম: অজয় বসুমতাৰী ঘৰ নং : ৬০ বয়স : 39 লিঙ্গ : মহিলা	LQX0382705 ফটো উপলব্ধ
343 নাম : কামেশ্বৰ হেমব্ৰম পিতাৰ নাম: চিমন হেমব্ৰম ঘৰ নং : 60 বয়স : 30 লিঙ্গ : পুৰুষ	LQX0407700 ফটো উপলব্ধ	344 নাম : বানেশী বসুমতাৰী পিতাৰ নাম: বিপুল বসুমতাৰী ঘৰ নং : ৬০ বয়স : 27 লিঙ্গ : মহিলা	LQX0099168 ফটো উপলব্ধ	345 নাম : বিশাল বসুমতাৰী পিতাৰ নাম: বিপুল বসুমতাৰী ঘৰ নং : ৬০ বয়স : 25 লিঙ্গ : পুৰুষ	LQX0325910 ফটো উপলব্ধ
346 নাম : চিমংছা বসুমতাৰী পিতাৰ নাম: কালা বসুমতাৰী ঘৰ নং : 60 বয়স : 20 লিঙ্গ : পুৰুষ	PVJ0009167 ফটো উপলব্ধ	347 নাম : ধৰ্মেশ্বৰ ওৱাৰি পিতাৰ নাম: বিবেন ওৱাৰি ঘৰ নং : ৬১ বয়স : 57 লিঙ্গ : পুৰুষ	LQX1506861 ফটো উপলব্ধ	348 নাম : অনিতা ওৱাৰি স্বামীৰ নাম: ধৰ্মেশ্বৰ ওৱাৰি ঘৰ নং : ৬১ বয়স : 50 লিঙ্গ : মহিলা	LQX1506872 ফটো উপলব্ধ
S 349 নাম : বৃহ্মী ৱাৰী পিতাৰ নাম: ধৰ্মেশ্বৰ ৱাৰী ঘৰ নং : ৬১ বয়স : 33 লিঙ্গ : মহিলা	LQX1514961 ফটো উপলব্ধ	350 নাম : নিৰ্ব ওৱাৰি পিতাৰ নাম: ধৰ্মেশ্বৰ ওৱাৰি ঘৰ নং : ৬১ বয়স : 31 লিঙ্গ : পুৰুষ	LQX0010440 ফটো উপলব্ধ	351 নাম : বাধা ৱাৰী পিতাৰ নাম: ধৰ্মেশ্বৰ ৱাৰী ঘৰ নং : ৬১ বয়স : 27 লিঙ্গ : মহিলা	LQX0244145 ফটো উপলব্ধ
352 নাম : পিংকী বড়ো স্বামীৰ নাম: নিৰ্ব ৱাৰী ঘৰ নং : ৬১ বয়স : 25 লিঙ্গ : মহিলা	LQX0407452 ফটো উপলব্ধ	353 নাম : মণি ৰাম ওৱাৰি পিতাৰ নাম: ৰিবীন ওৱাৰি ঘৰ নং : ৬২ বয়স : 56 লিঙ্গ : পুৰুষ	LQX1506883 ফটো উপলব্ধ	354 নাম : সোনাতী ৱাৰী স্বামীৰ নাম: মনিৰাম ৱাৰী ঘৰ নং : ৬২ বয়স : 45 লিঙ্গ : মহিলা	LQX0010441 ফটো উপলব্ধ
355 নাম : ফাইলাও ওৱাৰি পিতাৰ নাম: মণিৰাম ওৱাৰি ঘৰ নং : ৬২ বয়স : 21 লিঙ্গ : পুৰুষ	LQX7671910 ফটো উপলব্ধ	356 নাম : কলতা বসুমতাৰী স্বামীৰ নাম: কামেশ্বৰ বসুমতাৰী ঘৰ নং : ৬৩ বয়স : 85 লিঙ্গ : মহিলা	LQX1506930 ফটো উপলব্ধ	357 নাম : চক্ৰধন বসুমতাৰী পিতাৰ নাম: কামেশ্বৰ বসুমতাৰী ঘৰ নং : ৬৩ বয়স : 60 লিঙ্গ : পুৰুষ	LQX1506918 ফটো উপলব্ধ
358 নাম : লালন প্ৰ: বসুমতাৰী পিতাৰ নাম: কামেশ্বৰ বসুমতাৰী ঘৰ নং : ৬৩ বয়স : 50 লিঙ্গ : পুৰুষ	LQX1506894 ফটো উপলব্ধ	359 নাম : জাৰৌ বসুমতাৰী স্বামীৰ নাম: চক্ৰধন বসুমতাৰী ঘৰ নং : ৬৩ বয়স : 48 লিঙ্গ : মহিলা	LQX1506929 ফটো উপলব্ধ	360 নাম : সবিতা বসুমতাৰী স্বামীৰ নাম: লালন প্ৰ: বসুমতাৰী ঘৰ নং : ৬৩ বয়স : 45 লিঙ্গ : মহিলা	LQX1506907 ফটো উপলব্ধ

361 নাম : মিজিং বসুমতাৰী পিতাৰ নাম: থানী বসুমতাৰী ঘৰ নং : ৬৩ বয়স : 28 লিঙ্গ : পুৰুষ	LQX0101287 ফটো উপলব্ধ	362 নাম : ববীসন বসুমতাৰী পিতাৰ নাম: ধন বসুমতাৰী ঘৰ নং : ৬৩ বয়স : 28 লিঙ্গ : পুৰুষ	LQX0101329 ফটো উপলব্ধ	363 নাম : বশী বসুমতাৰী পিতাৰ নাম: ললন প্র বসুমতাৰী ঘৰ নং : ৬৩ বয়স : 24 লিঙ্গ : মহিলা	LQX0498428 ফটো উপলব্ধ
364 নাম : পৰমান বসুমতাৰী পিতাৰ নাম: লালোন বসুমতাৰী ঘৰ নং : ৬৩ বয়স : 21 লিঙ্গ : পুৰুষ	LQX7671852 ফটো উপলব্ধ	365 নাম : দধিৰাম বসুমতাৰী পিতাৰ নাম: চণ্ডীচৰন বসুমতাৰী ঘৰ নং : ৬৫ বয়স : 59 লিঙ্গ : পুৰুষ	LQX1506963 ফটো উপলব্ধ	366 নাম : মোহিনী বসুমতাৰী স্বামীৰ নাম: দধিৰাম বসুমতাৰী ঘৰ নং : ৬৫ বয়স : 52 লিঙ্গ : মহিলা	LQX1506974 ফটো উপলব্ধ
367 নাম : দুলাল বসুমতাৰি পিতাৰ নাম: চন্ডিচৰণ বসুমতাৰি ঘৰ নং : ৬৫ বয়স : 50 লিঙ্গ : পুৰুষ	LQX1506985 ফটো উপলব্ধ	368 নাম : ডংদাশী বসুমতাৰী স্বামীৰ নাম: দুলাল বসুমতাৰী ঘৰ নং : ৬৫ বয়স : 48 লিঙ্গ : মহিলা	LQX1506996 ফটো উপলব্ধ	369 নাম : সৌমখৌৰ বসুমতাৰী পিতাৰ নাম: দুলাল বসুমতাৰী ঘৰ নং : ৬৫ বয়স : 33 লিঙ্গ : পুৰুষ	LQX0010442 ফটো উপলব্ধ
370 নাম : নথৰাম বসুমতাৰী পিতাৰ নাম: দুলাল বসুমতাৰী ঘৰ নং : ৬৫ বয়স : 30 লিঙ্গ : পুৰুষ	LQX0247858 ফটো উপলব্ধ	371 নাম : বৈজয়ন্তি বসুমতাৰী স্বামীৰ নাম: সৌমখৌৰ বসুমতাৰী ঘৰ নং : 65 বয়স : 29 লিঙ্গ : মহিলা	LQX1120096 ফটো উপলব্ধ	372 নাম : বুৰখাং বসুমতাৰী পিতাৰ নাম: দদিৰাম বসুমতাৰী ঘৰ নং : ৬৫ বয়স : 26 লিঙ্গ : পুৰুষ	LQX7653769 ফটো উপলব্ধ
373 নাম : বিচিত্ৰা বসুমতাৰী পিতাৰ নাম: দদিৰাম বসুমতাৰী ঘৰ নং : 65 বয়স : 23 লিঙ্গ : মহিলা	LQX1119924 ফটো উপলব্ধ	374 নাম : সোনল বসুমতাৰী পিতাৰ নাম: হৰিচৰন বসুমতাৰী ঘৰ নং : ৬৬ বয়স : 63 লিঙ্গ : পুৰুষ	LQX1507024 ফটো উপলব্ধ	375 নাম : টিপ্ৰী বসুমতাৰী স্বামীৰ নাম: সোনাল বসুমতাৰী ঘৰ নং : ৬৬ বয়স : 56 লিঙ্গ : মহিলা	LQX1507035 ফটো উপলব্ধ
376 নাম : চমৰ বসুমতাৰি পিতাৰ নাম: হৰিচৰন বসুমতাৰি ঘৰ নং : ৬৬ বয়স : 52 লিঙ্গ : পুৰুষ	LQX1507046 ফটো উপলব্ধ	377 নাম : বাবকন বসুমতাৰী পিতাৰ নাম: হৰিচৰন বসুমতাৰী ঘৰ নং : ৬৬ বয়স : 50 লিঙ্গ : পুৰুষ	LQX1507057 ফটো উপলব্ধ	378 নাম : ইন্দ্র বসুমতাৰী পিতাৰ নাম: হৰিচৰন বসুমতাৰী ঘৰ নং : ৬৬ বয়স : 46 লিঙ্গ : পুৰুষ	LQX1507068 ফটো উপলব্ধ
379 নাম : সশীমা বসুমতাৰী স্বামীৰ নাম: সোমীৰ বসুমতাৰী ঘৰ নং : ৬৬ বয়স : 41 লিঙ্গ : মহিলা	LQX0492413 ফটো উপলব্ধ	380 নাম : প্ৰমিলা বসুমতাৰী স্বামীৰ নাম: বাপুকন বসুমতাৰী ঘৰ নং : ৬৬ বয়স : 38 লিঙ্গ : মহিলা	LQX1507080 ফটো উপলব্ধ	S 381 নাম : মাইনাও বসুমতাৰী পিতাৰ নাম: সোনাল বসুমতাৰী ঘৰ নং : ৬৬ বয়স : 35 লিঙ্গ : মহিলা	LQX1507091 ফটো উপলব্ধ
382 নাম : সৌমদৌন বসুমতাৰী পিতাৰ নাম: সোনল বসুমতাৰী ঘৰ নং : ৬৬ বয়স : 33 লিঙ্গ : পুৰুষ	LQX0010443 ফটো উপলব্ধ	S 383 নাম : মাধুৰী বসুমতাৰী পিতাৰ নাম: সোনল বসুমতাৰী ঘৰ নং : ৬৬ বয়স : 31 লিঙ্গ : মহিলা	LQX0010444 ফটো উপলব্ধ	384 নাম : তুলাৰাম বসুমতাৰী পিতাৰ নাম: সোনাল বসুমতাৰী ঘৰ নং : ৬৬ বয়স : 28 লিঙ্গ : পুৰুষ	LQX0103879 ফটো উপলব্ধ
385 নাম : মাইনাও বসুমতাৰী স্বামীৰ নাম: তুলাৰাম বসুমতাৰী ঘৰ নং : ৬৬ বয়স : 27 লিঙ্গ : মহিলা	LQX0355784 ফটো উপলব্ধ	386 নাম : সঞ্জয় বসুমতাৰী পিতাৰ নাম: হৰিচৰণ বসুমতাৰী ঘৰ নং : 66ক বয়স : 46 লিঙ্গ : পুৰুষ	LQX1507079 ফটো উপলব্ধ	387 নাম : জস্থাৰী বসুমতাৰী স্বামীৰ নাম: সঞ্জয় বসুমতাৰী ঘৰ নং : 66 ক বয়স : 44 লিঙ্গ : মহিলা	LQX0356030 ফটো উপলব্ধ
388 নাম : চহেন্দ্ৰ মোছাহাৰী পিতাৰ নাম: দেৱলা সিং মচাহাৰি ঘৰ নং : ৬৭ বয়স : 59 লিঙ্গ : পুৰুষ	LQX1507104 ফটো উপলব্ধ	389 নাম : ৰহিতা বসুমতাৰী মচাহাৰি স্বামীৰ নাম: সহৈন্দ্ৰ মচাহাৰি ঘৰ নং : ৬৭ বয়স : 53 লিঙ্গ : মহিলা	LQX1507160 ফটো উপলব্ধ	390 নাম : নোৰোস্তোম মচাহাৰী পিতাৰ নাম: দেউলাসিং মোছাহাৰী ঘৰ নং : ৬৭ বয়স : 45 লিঙ্গ : পুৰুষ	LQX1507126 ফটো উপলব্ধ

391 নাম : মিন মোছাহাৰী পিতাৰ নাম: দেউলসিং মোছাহাৰী ঘৰ নং : ৬৭ বয়স : 42 লিঙ্গ : মহিলা	LQX1507137 ফটো উপলব্ধ	392 নাম : পাঞ্জা মুছাহাৰী স্বামীৰ নাম: নোৰোস্তোম মুছাহাৰী ঘৰ নং : ৬৭ বয়স : 41 লিঙ্গ : মহিলা	LQX1634339 ফটো উপলব্ধ	393 নাম : ৰমিতা মোছাহাৰী মাতৃৰ নাম: জাৰাও মোছাহাৰী ঘৰ নং : ৬৭ বয়স : 26 লিঙ্গ : মহিলা	LQX0325795 ফটো উপলব্ধ
394 নাম : মেনখা মোসাহাৰী পিতাৰ নাম: মেচাল মোসাহাৰী ঘৰ নং : ৬৭ বয়স : 25 লিঙ্গ : মহিলা	LQX0407601 ফটো উপলব্ধ	395 নাম : জাৰৌ মোছাহাৰী স্বামীৰ নাম: মেচাল মোছাহাৰী ঘৰ নং : 67 ক বয়স : 47 লিঙ্গ : মহিলা	LQX1507159 ফটো উপলব্ধ	396 নাম : সুশীতা মোছাহাৰী মাতৃৰ নাম: জাৰৌ মোছাহাৰী ঘৰ নং : 67 ক বয়স : 30 লিঙ্গ : মহিলা	LQX0325811 ফটো উপলব্ধ
397 নাম : বিদূৰ মচাহাৰী মাতৃৰ নাম: জাৰৌ মচাহাৰী ঘৰ নং : ৬৭ এ বয়স : 22 লিঙ্গ : পুৰুষ	LQX7653850 ফটো উপলব্ধ	398 নাম : মালামুতী মোছাহাৰী স্বামীৰ নাম: সনাবাম মোছাহাৰী ঘৰ নং : ৬৬ বয়স : 56 লিঙ্গ : মহিলা	LQX1507193 ফটো উপলব্ধ	399 নাম : প্ৰফুল্ল মোছাহাৰী পিতাৰ নাম: বালিৰাম মোছাহাৰী ঘৰ নং : ৬৬ বয়স : 55 লিঙ্গ : পুৰুষ	LQX1507217 ফটো উপলব্ধ
400 নাম : ৰাজু মোছাহাৰী পিতাৰ নাম: বালিৰাম মোছাহাৰী ঘৰ নং : ৬৮ বয়স : 53 লিঙ্গ : পুৰুষ	LQX1507240 ফটো উপলব্ধ	401 নাম : মেলাইশ্ৰী মোছাহাৰী স্বামীৰ নাম: প্ৰফুল্ল মোছাহাৰী ঘৰ নং : ৬৮ বয়স : 52 লিঙ্গ : মহিলা	LQX1507228 ফটো উপলব্ধ	402 নাম : শৰনী মোছাহাৰী স্বামীৰ নাম: ৰাজু মোছাহাৰী ঘৰ নং : ৬৮ বয়স : 50 লিঙ্গ : মহিলা	LQX1507251 ফটো উপলব্ধ
403 নাম : জাংগিলা মোছাহাৰী পিতাৰ নাম: সনাবাম মোছাহাৰী ঘৰ নং : ৬৮ বয়স : 39 লিঙ্গ : পুৰুষ	LQX1507206 ফটো উপলব্ধ	S 404 নাম : লাইশ্ৰী মোছাহাৰী পিতাৰ নাম: প্ৰফুল্ল মোছাহাৰী ঘৰ নং : ৬৮ বয়স : 36 লিঙ্গ : মহিলা	LQX1507262 ফটো উপলব্ধ	405 নাম : মনজ গয়াৰী মছাহাৰী স্বামীৰ নাম: জাংগিলা মছাহাৰী ঘৰ নং : ৬৮ বয়স : 36 লিঙ্গ : মহিলা	LQX1634077 ফটো উপলব্ধ
406 নাম : বিজিত মোছাহাৰী পিতাৰ নাম: সোনাৰাম মোছাহাৰী ঘৰ নং : ৬৮ বয়স : 36 লিঙ্গ : পুৰুষ	LQX1507273 ফটো উপলব্ধ	S 407 নাম : কবিতা মোছাহাৰী পিতাৰ নাম: প্ৰফুল্ল মোছাহাৰী ঘৰ নং : ৬৮ বয়স : 32 লিঙ্গ : মহিলা	LQX1634088 ফটো উপলব্ধ	408 নাম : বীৰখাং মচাহাৰী পিতাৰ নাম: প্ৰফুল্ল মোছাহাৰী ঘৰ নং : ৬৮ বয়স : 31 লিঙ্গ : পুৰুষ	LQX1634293 ফটো উপলব্ধ
# 409 নাম : বোহৈতী মোছাহাৰী পিতাৰ নাম: লক্ষীনাথ গুৰা নাৰ্জাৰী ঘৰ নং : 407 বয়স : 32 লিঙ্গ : মহিলা	LQX0104968 ফটো উপলব্ধ	410 নাম : নীজম মোছাহাৰী পিতাৰ নাম: ৰাজু মোছাহাৰী ঘৰ নং : ৬৮ বয়স : 29 লিঙ্গ : মহিলা	LQX0105015 ফটো উপলব্ধ	411 নাম : শান্তি মোছাহাৰী পিতাৰ নাম: ৰাজু মোছাহাৰী ঘৰ নং : ৬৮ বয়স : 28 লিঙ্গ : মহিলা	LQX0105106 ফটো উপলব্ধ
412 নাম : পঞ্চনন মোচাহাৰি পিতাৰ নাম: ৰাজু মোচাহাৰি ঘৰ নং : ৬৮ বয়স : 24 লিঙ্গ : পুৰুষ	LQX0472324 ফটো উপলব্ধ	413 নাম : পদশ্ৰী বড়ো স্বামীৰ নাম: বিজিত মোছাহাৰী ঘৰ নং : 68 বয়স : 19 লিঙ্গ : মহিলা	PVJ0118745 ফটো উপলব্ধ	414 নাম : গুচ হাচদা পিতাৰ নাম: হালো হাচদা ঘৰ নং : ৬৯ বয়স : 62 লিঙ্গ : পুৰুষ	LQX1507284 ফটো উপলব্ধ
415 নাম : লক্ষী বাস্কো স্বামীৰ নাম: চমাই হাচদা ঘৰ নং : ৬৯ বয়স : 50 লিঙ্গ : মহিলা	LQX1507308 ফটো উপলব্ধ	416 নাম : গনেশ হাচদা পিতাৰ নাম: হালো হাচদা ঘৰ নং : ৬৯ বয়স : 44 লিঙ্গ : পুৰুষ	LQX0250498 ফটো উপলব্ধ	417 নাম : সুনীল হাচদা পিতাৰ নাম: হালো হাচদা ঘৰ নং : ৬৯ বয়স : 38 লিঙ্গ : পুৰুষ	LQX1507319 ফটো উপলব্ধ
418 নাম : মিন বসুমতাৰী মাতৃৰ নাম: হৈমন্তী বসুমতাৰী ঘৰ নং : 69 বয়স : 37 লিঙ্গ : মহিলা	LQX7693203 ফটো উপলব্ধ	419 নাম : মুনী বেছৰা স্বামীৰ নাম: সুনীল হাচদা ঘৰ নং : ৬৯ বয়স : 29 লিঙ্গ : মহিলা	LQX0105759 ফটো উপলব্ধ	420 নাম : তালা হাচদা পিতাৰ নাম: গুছা হাজদা ঘৰ নং : ৬৯ বয়স : 28 লিঙ্গ : পুৰুষ	LQX0105866 ফটো উপলব্ধ

421 নাম : লক্ষী চৰেন স্বামীৰ নাম: তালী হাচদা ঘৰ নং : ৬৯ বয়স : 27 লিঙ্গ : মহিলা	LQX0251058 ফটো উপলব্ধ	422 নাম : চন্দ্ৰ হাচদা পিতাৰ নাম: গুসু হাচদা ঘৰ নং : ৬৯ বয়স : 26 লিঙ্গ : পুৰুষ	LQX0407445 ফটো উপলব্ধ	423 নাম : সুৰজমণি হাসদা পিতাৰ নাম: সামাজি হাসদা ঘৰ নং : ৬৯ বয়স : 24 লিঙ্গ : মহিলা	LQX0407429 ফটো উপলব্ধ
424 নাম : বাবুতা হাচদা পিতাৰ নাম: গুচু হাচদা ঘৰ নং : ৬৯ বয়স : 22 লিঙ্গ : পুৰুষ	LQX7671944 ফটো উপলব্ধ	425 নাম : দলৰ হাচদা পিতাৰ নাম: গুচু হাচদা ঘৰ নং : ৬৯ বয়স : 21 লিঙ্গ : মহিলা	LQX7692882 ফটো উপলব্ধ	426 নাম : মদন হাচদা পিতাৰ নাম: চমাই হাচদা ঘৰ নং : 69 বয়স : 20 লিঙ্গ : পুৰুষ	PVJ0047894 ফটো উপলব্ধ
427 নাম : মনোৰাম চৰেন পিতাৰ নাম: চুন্দা চৰেন ঘৰ নং : ৭০ বয়স : 63 লিঙ্গ : পুৰুষ	LQX1507386 ফটো উপলব্ধ	428 নাম : সবিতা চৰেন পিতাৰ নাম: মনোৰাম চৰেন ঘৰ নং : ৭০ বয়স : 48 লিঙ্গ : মহিলা	LQX1507411 ফটো উপলব্ধ	429 নাম : চিবু চৰেন পিতাৰ নাম: মনোৰাম চৰেন ঘৰ নং : ৭০ বয়স : 46 লিঙ্গ : পুৰুষ	LQX1507422 ফটো উপলব্ধ
430 নাম : টাবু চৰেন পিতাৰ নাম: মনোৰাম চৰেন ঘৰ নং : ৭০ বয়স : 44 লিঙ্গ : পুৰুষ	LQX1507433 ফটো উপলব্ধ	431 নাম : ফুই চৰেন পিতাৰ নাম: মনোৰাম চৰেন ঘৰ নং : ৭০ বয়স : 40 লিঙ্গ : পুৰুষ	LQX1507375 ফটো উপলব্ধ	432 নাম : বাৰ্জেন চৰেন পিতাৰ নাম: দেবেন চৰেন ঘৰ নং : ৭০ বয়স : 40 লিঙ্গ : পুৰুষ	LQX1507444 ফটো উপলব্ধ
433 নাম : বঘুনাথ চৰেন পিতাৰ নাম: দেবেন চৰেন ঘৰ নং : ৭০ বয়স : 38 লিঙ্গ : পুৰুষ	LQX1507466 ফটো উপলব্ধ	S 434 নাম : মেৰিনা হেমবৰ্ম স্বামীৰ নাম: বাৰ্জেন চৰেন ঘৰ নং : ৭০ বয়স : 37 লিঙ্গ : মহিলা	LQX0252148 ফটো উপলব্ধ	435 নাম : ভাৰতী মাৰ্ভী স্বামীৰ নাম: তাবু চৰেন ঘৰ নং : ৭০ বয়স : 34 লিঙ্গ : মহিলা	LQX0252247 ফটো উপলব্ধ
436 নাম : মাইনো বডো স্বামীৰ নাম: বঘুনাথ চৰেন ঘৰ নং : ৭০ বয়স : 30 লিঙ্গ : মহিলা	LQX0107227 ফটো উপলব্ধ	437 নাম : দলৰ টুডু স্বামীৰ নাম: ভুই চৰেন ঘৰ নং : ৭০ বয়স : 28 লিঙ্গ : মহিলা	LQX0252676 ফটো উপলব্ধ	438 নাম : বলেন চৰেন মাতৃৰ নাম: লিলমণি টুডু ঘৰ নং : ৭০ বয়স : 25 লিঙ্গ : পুৰুষ	LQX0325928 ফটো উপলব্ধ
439 নাম : দেবেন চৰেন পিতাৰ নাম: চুন্দা চৰেন ঘৰ নং : 70 ক বয়স : 61 লিঙ্গ : পুৰুষ	LQX1507331 ফটো উপলব্ধ	440 নাম : চামী হাচদা স্বামীৰ নাম: দেবেন চৰেন ঘৰ নং : 70 ক বয়স : 55 লিঙ্গ : মহিলা	LQX1507342 ফটো উপলব্ধ	441 নাম : মাৰ্ভি চৰেন পিতাৰ নাম: দেবেন চৰেন ঘৰ নং : 70 ক বয়স : 42 লিঙ্গ : পুৰুষ	LQX1507455 ফটো উপলব্ধ
442 নাম : কাঞ্চন মূৰ্ম স্বামীৰ নাম: মাৰ্ভি চৰেন ঘৰ নং : 70 ক বয়স : 31 লিঙ্গ : মহিলা	PVJ0009514 ফটো উপলব্ধ	443 নাম : শুকল চৰেন পিতাৰ নাম: দেবেন চৰেন ঘৰ নং : 70 খ বয়স : 39 লিঙ্গ : পুৰুষ	LQX1507400 ফটো উপলব্ধ	444 নাম : গুনামী হেমম স্বামীৰ নাম: শুকল সোৰেন ঘৰ নং : 70 খ বয়স : 34 লিঙ্গ : মহিলা	LQX0464354 ফটো উপলব্ধ
445 নাম : পানীৰাম বসুমতাৰী পিতাৰ নাম: কান্দুৰাম বসুমতাৰী ঘৰ নং : ৭১ বয়স : 52 লিঙ্গ : পুৰুষ	LQX1507477 ফটো উপলব্ধ	446 নাম : অনিতা বসুমতাৰী স্বামীৰ নাম: পানীৰাম বসুমতাৰী ঘৰ নং : ৭১ বয়স : 48 লিঙ্গ : মহিলা	LQX1507488 ফটো উপলব্ধ	447 নাম : মনিৰাম বসুমতাৰী পিতাৰ নাম: কান্দুৰা বসুমতাৰী ঘৰ নং : ৭১ বয়স : 48 লিঙ্গ : পুৰুষ	LQX1507499 ফটো উপলব্ধ
448 নাম : বৰ্ণালী বসুমতাৰী স্বামীৰ নাম: মনিৰাম বসুমতাৰী ঘৰ নং : ৭১ বয়স : 43 লিঙ্গ : মহিলা	LQX1507502 ফটো উপলব্ধ	449 নাম : সংগীতা বসুমতাৰী পিতাৰ নাম: পানীৰাম বসুমতাৰী ঘৰ নং : ৭১ বয়স : 28 লিঙ্গ : মহিলা	LQX0108118 ফটো উপলব্ধ	450 নাম : মৌসমী বসুমতাৰি পিতাৰ নাম: মণিৰাম বসুমতাৰি ঘৰ নং : ৭১ বয়স : 25 লিঙ্গ : মহিলা	LQX0386334 ফটো উপলব্ধ

451 নাম : আকাশ বসুমতাৰী পিতাৰ নাম: পনীৰাম বসুমতাৰী ঘৰ নং : ৭২ বয়স : 23 লিঙ্গ : পুৰুষ	LQX0493833 ফটো উপলব্ধ	452 নাম : মনীশা বসুমতাৰী পিতাৰ নাম: মণিৰাম বসুমতাৰী ঘৰ নং : ৭২ বয়স : 21 লিঙ্গ : মহিলা	LQX7653793 ফটো উপলব্ধ	453 নাম : ডিকি নাৰ্জাৰী স্বামীৰ নাম: ধৰ্জেন নাৰ্জাৰী ঘৰ নং : ৭২ বয়স : 68 লিঙ্গ : মহিলা	LQX1507513 ফটো উপলব্ধ
454 নাম : দৈৰিসিং নাৰ্জাৰী পিতাৰ নাম: ধৰ্জেন নাৰ্জাৰী ঘৰ নং : ৭২ বয়স : 49 লিঙ্গ : পুৰুষ	LQX1507524 ফটো উপলব্ধ	455 নাম : চৰন নাৰ্জাৰী পিতাৰ নাম: ধৰ্জেন নাৰ্জাৰী ঘৰ নং : ৭২ বয়স : 46 লিঙ্গ : পুৰুষ	LQX1507535 ফটো উপলব্ধ	456 নাম : মনজ নাৰ্জাৰী স্বামীৰ নাম: দাইৰিসিং নাৰ্জাৰী ঘৰ নং : ৭২ বয়স : 39 লিঙ্গ : মহিলা	LQX1507557 ফটো উপলব্ধ
457 নাম : কবিতা নাৰ্জাৰী স্বামীৰ নাম: চৰণ নাৰ্জাৰী ঘৰ নং : ৭২ বয়স : 34 লিঙ্গ : মহিলা	LQX0010445 ফটো উপলব্ধ	458 নাম : লাউদংগী নাৰ্জাৰী স্বামীৰ নাম: দুৰা নাৰ্জাৰী ঘৰ নং : ৭৪ বয়স : 92 লিঙ্গ : মহিলা	LQX1507579 ফটো উপলব্ধ	459 নাম : থিৰাউ নাৰ্জাৰী পিতাৰ নাম: দুৰা নাৰ্জাৰী ঘৰ নং : ৭৪ বয়স : 47 লিঙ্গ : পুৰুষ	LQX1507580 ফটো উপলব্ধ
460 নাম : বিস্তি নাৰ্জাৰী পিতাৰ নাম: কান্দুৰা নাৰ্জাৰী ঘৰ নং : ৭৪ বয়স : 45 লিঙ্গ : পুৰুষ	LQX1507591 ফটো উপলব্ধ	461 নাম : মায়নৌ নাৰ্জাৰী স্বামীৰ নাম: বিস্তি নাৰ্জাৰী ঘৰ নং : ৭৪ বয়স : 30 লিঙ্গ : মহিলা	LQX0010446 ফটো উপলব্ধ	S 462 নাম : বামেশ্বৰ বাৰী পিতাৰ নাম: কান্ত বাম বাৰী ঘৰ নং : 74 ক বয়স : 49 লিঙ্গ : পুৰুষ	LQX1508334 ফটো উপলব্ধ
E 463 নাম : বিজয় মোছাহাৰী পিতাৰ নাম: মেঘনাথ মোছাহাৰী ঘৰ নং : 64 বয়স : 64 লিঙ্গ : পুৰুষ	LQX1507615 ফটো উপলব্ধ	464 নাম : কমলেশ্বৰী মোছাহাৰী স্বামীৰ নাম: বিজয় মোছাহাৰী ঘৰ নং : ৭৫ বয়স : 60 লিঙ্গ : মহিলা	LQX1507626 ফটো উপলব্ধ	465 নাম : হিবন্য মোছাহাৰী পিতাৰ নাম: মেঘনাথ মোছাহাৰী ঘৰ নং : ৭৫ বয়স : 49 লিঙ্গ : পুৰুষ	LQX1507660 ফটো উপলব্ধ
466 নাম : অঞ্জল মোছাহাৰী পিতাৰ নাম: বিজয় মোছাহাৰী ঘৰ নং : ৭৫ বয়স : 40 লিঙ্গ : পুৰুষ	LQX1507637 ফটো উপলব্ধ	467 নাম : বিজাব মোছাহাৰী পিতাৰ নাম: বিজয় মোছাহাৰী ঘৰ নং : ৭৫ বয়স : 37 লিঙ্গ : পুৰুষ	LQX1507648 ফটো উপলব্ধ	468 নাম : সাধুগমই বড়ো স্বামীৰ নাম: আজাত মচাহাৰী ঘৰ নং : ৭৫ বয়স : 37 লিঙ্গ : মহিলা	LQX1128784 ফটো উপলব্ধ
469 নাম : হিৰিয়া মোছাহাৰী স্বামীৰ নাম: হিবন্য মোছাহাৰী ঘৰ নং : ৭৫ বয়স : 32 লিঙ্গ : মহিলা	LQX0010448 ফটো উপলব্ধ	470 নাম : জংসাৰ মোছাহাৰী পিতাৰ নাম: বিজয় মোছাহাৰী ঘৰ নং : ৭৫ বয়স : 29 লিঙ্গ : পুৰুষ	LQX0110999 ফটো উপলব্ধ	S 471 নাম : জমই মোছাহাৰী পিতাৰ নাম: বিজয় মোছাহাৰী ঘৰ নং : ৭৫ বয়স : 28 লিঙ্গ : মহিলা	LQX0111179 ফটো উপলব্ধ
472 নাম : দোডেৰে মোছাহাৰী পিতাৰ নাম: প্ৰদীপ মোছাহাৰী ঘৰ নং : ৭৫ বয়স : 22 লিঙ্গ : মহিলা	LQX0561431 ফটো উপলব্ধ	473 নাম : সবিতা মোছাহাৰী স্বামীৰ নাম: প্ৰদীপ মোছাহাৰী ঘৰ নং : ৭৫ বয়স : 48 লিঙ্গ : মহিলা	LQX1507659 ফটো উপলব্ধ	474 নাম : বিক্ৰম মোছাহাৰী পিতাৰ নাম: প্ৰদীপ মোছাহাৰী ঘৰ নং : ৭৫ বয়স : 28 লিঙ্গ : পুৰুষ	LQX0352252 ফটো উপলব্ধ
475 নাম : অনীতা মোছাহাৰী স্বামীৰ নাম: বিক্ৰম মোছাহাৰী ঘৰ নং : 75 ক বয়স : 26 লিঙ্গ : মহিলা	LQX0551614 ফটো উপলব্ধ	476 নাম : বিশ্বজিৎ মোছাহাৰী মাতৃৰ নাম: সবিতা মোছাহাৰী ঘৰ নং : 75 ক বয়স : 22 লিঙ্গ : পুৰুষ	PVJ0054353 ফটো উপলব্ধ	477 নাম : হীৰামল মোছাহাৰী পিতাৰ নাম: বুদাং মোছাহাৰী ঘৰ নং : ৭৬ বয়স : 66 লিঙ্গ : পুৰুষ	LQX1507671 ফটো উপলব্ধ
478 নাম : গিতা মোছাহাৰী স্বামীৰ নাম: হীৰামল মোছাহাৰী ঘৰ নং : ৭৬ বয়স : 64 লিঙ্গ : মহিলা	LQX1507682 ফটো উপলব্ধ	479 নাম : কম্পনা মোছাহাৰী পিতাৰ নাম: হীৰামল মোছাহাৰী ঘৰ নং : ৭৬ বয়স : 38 লিঙ্গ : মহিলা	LQX1507717 ফটো উপলব্ধ	480 নাম : মৈদংস্বী মচাহাৰী পিতাৰ নাম: হীৰামল মচাহাৰী ঘৰ নং : ৭৬ বয়স : 38 লিঙ্গ : মহিলা	LQX1507728 ফটো উপলব্ধ

481 নাম : তিলক মোছাহাৰী পিতাৰ নাম: মহেশ্বৰ মোছাহাৰী ঘৰ নং : ৭৭ বয়স : 57 লিঙ্গ : পুৰুষ	LQX1507740 ফটো উপলব্ধ	482 নাম : থিংগিনী মোছাহাৰী স্বামীৰ নাম: তিলক মোছাহাৰী ঘৰ নং : ৭৭ বয়স : 55 লিঙ্গ : মহিলা	LQX1507751 ফটো উপলব্ধ	E 483 নাম : আটলা মোছাহাৰী পিতাৰ নাম: মহেশ্বৰ মোছাহাৰী ঘৰ নং : ৭৭ বয়স : 47 লিঙ্গ : পুৰুষ	LQX1507784 ফটো উপলব্ধ
484 নাম : ৰূপনাথ মোছাহাৰী পিতাৰ নাম: তিলক মোছাহাৰী ঘৰ নং : ৭৭ বয়স : 41 লিঙ্গ : পুৰুষ	LQX1507762 ফটো উপলব্ধ	485 নাম : নমিতা মোছাহাৰী স্বামীৰ নাম: ৰূপনাথ মোছাহাৰী ঘৰ নং : ৭৭ বয়স : 40 লিঙ্গ : মহিলা	LQX0112078 ফটো উপলব্ধ	486 নাম : বিষ্ণু মোছাহাৰী অন্যান্য: ৰূপনাথ মোছাহাৰী ঘৰ নং : ৭৭ বয়স : 40 লিঙ্গ : পুৰুষ	LQX0470286 ফটো উপলব্ধ
487 নাম : বিশ্ৰাং মোছাহাৰী পিতাৰ নাম: তিলক মোছাহাৰী ঘৰ নং : ৭৭ বয়স : 35 লিঙ্গ : পুৰুষ	LQX1634055 ফটো উপলব্ধ	488 নাম : সৰাং মোছাহাৰী পিতাৰ নাম: বিষ্ণু মোছাহাৰী ঘৰ নং : 77 বয়স : 20 লিঙ্গ : পুৰুষ	PVJ0036640 ফটো উপলব্ধ	489 নাম : সোমৰশাৰ মোছাহাৰী পিতাৰ নাম: বিষ্ণু মোছাহাৰী ঘৰ নং : 77 বয়স : 20 লিঙ্গ : পুৰুষ	PVJ0062406 ফটো উপলব্ধ
R 490 নাম : সোমাওশাৰ মোছাহাৰী পিতাৰ নাম: বিষ্ণু মোছাহাৰী ঘৰ নং : 77 বয়স : 20 লিঙ্গ : পুৰুষ	PVJ0064501 ফটো উপলব্ধ	R 491 নাম : সোমাওশাৰ মোছাহাৰী পিতাৰ নাম: বিষ্ণু মোছাহাৰী ঘৰ নং : 77 বয়স : 20 লিঙ্গ : পুৰুষ	PVJ0064535 ফটো উপলব্ধ	492 নাম : গান্ধী মোছাহাৰী স্বামীৰ নাম: ধনেশ্বৰ মোছাহাৰী ঘৰ নং : ৭৮ বয়স : 67 লিঙ্গ : মহিলা	LQX1507795 ফটো উপলব্ধ
493 নাম : ভোলা মোছাহাৰী পিতাৰ নাম: ধনেশ্বৰ মোছাহাৰী ঘৰ নং : ৭৮ বয়স : 49 লিঙ্গ : পুৰুষ	LQX1507808 ফটো উপলব্ধ	494 নাম : সৰলা মোছাহাৰী স্বামীৰ নাম: ভোলা মোছাহাৰী ঘৰ নং : ৭৮ বয়স : 45 লিঙ্গ : মহিলা	LQX1507819 ফটো উপলব্ধ	495 নাম : সঞ্জীত মোছাহাৰী পিতাৰ নাম: ধনেশ্বৰ মোছাহাৰী ঘৰ নং : ৭৮ বয়স : 43 লিঙ্গ : পুৰুষ	LQX1507820 ফটো উপলব্ধ
496 নাম : ৰবানী মোছাহাৰী স্বামীৰ নাম: সঞ্জীত মোছাহাৰী ঘৰ নং : ৭৮ বয়স : 39 লিঙ্গ : মহিলা	LQX1507842 ফটো উপলব্ধ	497 নাম : ৰাম মোছাহাৰী পিতাৰ নাম: ভোলা মোছাহাৰী ঘৰ নং : 78 বয়স : 20 লিঙ্গ : পুৰুষ	PVJ0061705 ফটো উপলব্ধ	E 498 নাম : ৰমেশ্বৰী কছাৰী স্বামীৰ নাম: কামেশ্বৰ কছাৰী ঘৰ নং : ৭৯ বয়স : 80 লিঙ্গ : মহিলা	LQX1507853 ফটো উপলব্ধ
499 নাম : কুহিৰাম কছাৰী পিতাৰ নাম: কামেশ্বৰ কছাৰী ঘৰ নং : ৭৯ বয়স : 54 লিঙ্গ : পুৰুষ	LQX1507900 ফটো উপলব্ধ	500 নাম : দিলিপ কুমাৰ কছাৰী পিতাৰ নাম: কামেশ্বৰ কছাৰী ঘৰ নং : ৭৯ বয়স : 54 লিঙ্গ : পুৰুষ	LQX1507897 ফটো উপলব্ধ	501 নাম : গুণেশ্বৰী কছাৰী পিতাৰ নাম: কামেশ্বৰ কছাৰী ঘৰ নং : ৭৯ বয়স : 53 লিঙ্গ : মহিলা	LQX1507864 ফটো উপলব্ধ
502 নাম : গিৰেন কছাৰী পিতাৰ নাম: কামেশ্বৰ কছাৰী ঘৰ নং : ৭৯ বয়স : 51 লিঙ্গ : পুৰুষ	LQX1507875 ফটো উপলব্ধ	503 নাম : কমলেশ্বৰী কছাৰী স্বামীৰ নাম: গিৰেন কছাৰী ঘৰ নং : ৭৯ বয়স : 48 লিঙ্গ : মহিলা	LQX1507886 ফটো উপলব্ধ	504 নাম : বিনাই কছাৰী স্বামীৰ নাম: কুহিৰাম কছাৰী ঘৰ নং : ৭৯ বয়স : 45 লিঙ্গ : মহিলা	LQX1507911 ফটো উপলব্ধ
505 নাম : ৰাজু কুমাৰ কছাৰী পিতাৰ নাম: শশী কছাৰী ঘৰ নং : ৭৯ বয়স : 41 লিঙ্গ : পুৰুষ	LQX1507922 ফটো উপলব্ধ	506 নাম : টুন বসুমতাৰী বসুমতাৰী স্বামীৰ নাম: দিলিপ কুমাৰ কছাৰী ঘৰ নং : ৭৯ বয়স : 40 লিঙ্গ : মহিলা	LQX1507933 ফটো উপলব্ধ	507 নাম : কাবুল কছাৰী পিতাৰ নাম: গিৰেন কছাৰী ঘৰ নং : 79 বয়স : 35 লিঙ্গ : পুৰুষ	LQX1507944 ফটো উপলব্ধ
508 নাম : ৰনিমা মোছাহাৰী স্বামীৰ নাম: কাবুল কছাৰী ঘৰ নং : 79 বয়স : 31 লিঙ্গ : মহিলা	PVJ0073312 ফটো উপলব্ধ	509 নাম : মিথিংগা কছাৰী পিতাৰ নাম: গিৰেন কছাৰী ঘৰ নং : ৭৯ বয়স : 29 লিঙ্গ : পুৰুষ	LQX0113118 ফটো উপলব্ধ	510 নাম : হজ্ৰতী বড়ো স্বামীৰ নাম: চিত্তৰঞ্জন বড়ো কাছাৰী ঘৰ নং : 79 বয়স : 28 লিঙ্গ : মহিলা	HCK0312587 ফটো উপলব্ধ

511 নাম : অৰ্জুন কছাৰী পিতাৰ নাম: গিৰেন কছাৰী ঘৰ নং : ৭৯ বয়স : 27 লিঙ্গ : পুৰুষ	LQX0235622 ফটো উপলব্ধ	512 নাম : কৃষ্ণ কছাৰী পিতাৰ নাম: গিৰেন কছাৰী ঘৰ নং : ৭৯ বয়স : 27 লিঙ্গ : পুৰুষ	LQX0259507 ফটো উপলব্ধ	513 নাম : মেঘনা কচাৰী পিতাৰ নাম: কুহিবাম কচাৰী ঘৰ নং : ৭৯ বয়স : 24 লিঙ্গ : মহিলা	LQX0449629 ফটো উপলব্ধ
514 নাম : মহিমা কছাৰী পিতাৰ নাম: কুহিবাম কছাৰী ঘৰ নং : 79 বয়স : 20 লিঙ্গ : মহিলা	PVJ0025536 ফটো উপলব্ধ	E 515 নাম : জলেশ্বৰ বাৰি পিতাৰ নাম: উপেন বাৰি ঘৰ নং : ৮০ বয়স : 70 লিঙ্গ : পুৰুষ	LQX1507988 ফটো উপলব্ধ	516 নাম : উৰেন্দ্ৰ বাৰী পিতাৰ নাম: উপেন বাৰী ঘৰ নং : ৮০ বয়স : 58 লিঙ্গ : পুৰুষ	LQX1507977 ফটো উপলব্ধ
517 নাম : ওদাং ওৱাৰী স্বামীৰ নাম: জলেশ্বৰ ওৱাৰী ঘৰ নং : ৮০ বয়স : 57 লিঙ্গ : মহিলা	LQX0352187 ফটো উপলব্ধ	E 518 নাম : সতিশ ওৱাৰী পিতাৰ নাম: উপেন ওৱাৰী ঘৰ নং : ৮০ বয়স : 55 লিঙ্গ : পুৰুষ	LQX1507966 ফটো উপলব্ধ	E 519 নাম : দেবালী বাৰী পিতাৰ নাম: উপেন বাৰী ঘৰ নং : ৮০ বয়স : 50 লিঙ্গ : মহিলা	LQX1507955 ফটো উপলব্ধ
520 নাম : সৰলা বাৰি পিতাৰ নাম: জলেশ্বৰ বাৰি ঘৰ নং : ৮০ বয়স : 45 লিঙ্গ : মহিলা	LQX0356576 ফটো উপলব্ধ	521 নাম : শৰত বাৰি পিতাৰ নাম: জলেশ্বৰ বাৰি ঘৰ নং : ৮০ বয়স : 43 লিঙ্গ : পুৰুষ	LQX1508016 ফটো উপলব্ধ	522 নাম : মালতী বাৰী স্বামীৰ নাম: শৰত বাৰী ঘৰ নং : ৮০ বয়স : 35 লিঙ্গ : মহিলা	LQX0010449 ফটো উপলব্ধ
S 523 নাম : দুৰ্গা ওৱাৰী পিতাৰ নাম: জলেশ্বৰ ওৱাৰী ঘৰ নং : ৮০ বয়স : 83 লিঙ্গ : পুৰুষ	LQX0352112 ফটো উপলব্ধ	E 524 নাম : বানী কান্ত বাৰী পিতাৰ নাম: উপেন বাৰী ঘৰ নং : ৮১ বয়স : 59 লিঙ্গ : পুৰুষ	LQX1508038 ফটো উপলব্ধ	525 নাম : ধনলী ওৱাৰী স্বামীৰ নাম: বানীকান্ত ওৱাৰী ঘৰ নং : ৮১ বয়স : 55 লিঙ্গ : মহিলা	LQX1508049 ফটো উপলব্ধ
526 নাম : ইৰাগদাও বাৰী পিতাৰ নাম: বানীকান্ত ওৱাৰী ঘৰ নং : ৮১ বয়স : 38 লিঙ্গ : পুৰুষ	LQX1508061 ফটো উপলব্ধ	527 নাম : দিংগ্ৰাই বাৰী পিতাৰ নাম: বানী কান্ত বাৰী ঘৰ নং : ৮১ বয়স : 38 লিঙ্গ : পুৰুষ	LQX1508050 ফটো উপলব্ধ	528 নাম : পৰমিতা ওৱাৰী স্বামীৰ নাম: দিংগ্ৰাই ওৱাৰী ঘৰ নং : ৮১ বয়স : 37 লিঙ্গ : মহিলা	LQX1634226 ফটো উপলব্ধ
529 নাম : বিৰদাও ওৱাৰী পিতাৰ নাম: বানীকান্ত ওৱাৰী ঘৰ নং : ৮১ বয়স : 30 লিঙ্গ : পুৰুষ	LQX1634066 ফটো উপলব্ধ	530 নাম : জমুনা ওৱাৰী স্বামীৰ নাম: বীৰাৰ ওৱাৰী ঘৰ নং : ৮১ বয়স : 30 লিঙ্গ : মহিলা	LQX0408070 ফটো উপলব্ধ	531 নাম : লান্টি বসুমতাৰী স্বামীৰ নাম: লক্ষেশ্বৰ বসুমতাৰী ঘৰ নং : ৮২ বয়স : 70 লিঙ্গ : মহিলা	LQX1508072 ফটো উপলব্ধ
532 নাম : মোহন বসুমতাৰী পিতাৰ নাম: লক্ষেশ্বৰ বসুমতাৰী ঘৰ নং : ৮২ বয়স : 41 লিঙ্গ : পুৰুষ	LQX1508094 ফটো উপলব্ধ	533 নাম : ৰঙ্গেশ্বৰ বসুমতাৰী স্বামীৰ নাম: মোহন বসুমতাৰী ঘৰ নং : ৮২ বয়স : 33 লিঙ্গ : মহিলা	LQX0010450 ফটো উপলব্ধ	E 534 নাম : অলৈ বসুমতাৰী স্বামীৰ নাম: কমলেশ্বৰ বসুমতাৰী ঘৰ নং : ৮৩ বয়স : 69 লিঙ্গ : মহিলা	LQX1508129 ফটো উপলব্ধ
535 নাম : ৰমাকান্ত বসুমতাৰী পিতাৰ নাম: কমলেশ্বৰ বসুমতাৰী ঘৰ নং : ৮৩ বয়স : 52 লিঙ্গ : পুৰুষ	LQX1508130 ফটো উপলব্ধ	536 নাম : শৰ্মা বসুমতাৰী পিতাৰ নাম: কমলেশ্বৰ বসুমতাৰী ঘৰ নং : ৮৩ বয়স : 45 লিঙ্গ : পুৰুষ	LQX1508141 ফটো উপলব্ধ	537 নাম : চিদে বসুমতাৰী স্বামীৰ নাম: নাগেশ্বৰ বসুমতাৰী ঘৰ নং : ৮৪ বয়স : 75 লিঙ্গ : মহিলা	LQX1508174 ফটো উপলব্ধ
538 নাম : প্ৰতাপ বসুমতাৰী পিতাৰ নাম: নাগেশ্বৰ বসুমতাৰী ঘৰ নং : ৮৪ বয়স : 54 লিঙ্গ : পুৰুষ	LQX1508185 ফটো উপলব্ধ	539 নাম : লুচী বসুমতাৰী স্বামীৰ নাম: প্ৰতাপ বসুমতাৰী ঘৰ নং : ৮৪ বয়স : 50 লিঙ্গ : মহিলা	LQX1508196 ফটো উপলব্ধ	540 নাম : কাঞ্চন বসুমতাৰী পিতাৰ নাম: নাগেশ্বৰ বসুমতাৰী ঘৰ নং : ৮৪ বয়স : 50 লিঙ্গ : পুৰুষ	LQX1508221 ফটো উপলব্ধ

541 নাম : মদন বসুমতাৰী পিতাৰ নাম: নাগেশ্বৰ বসুমতাৰী ঘৰ নং : ৮৪ বয়স : 47 লিঙ্গ : পুৰুষ	LQX1508232 ফটো উপলব্ধ	542 নাম : মনদীপ বসুমতাৰী পিতাৰ নাম: নাগেশ্বৰ বসুমতাৰী ঘৰ নং : ৮৪ বয়স : 44 লিঙ্গ : পুৰুষ	LQX1508243 ফটো উপলব্ধ	543 নাম : বৈসমৈ মোচাহাৰী স্বামীৰ নাম: মনদীপ বসুমতাৰী ঘৰ নং : ৪৪ বয়স : 41 লিঙ্গ : মহিলা	PVJ0050039 ফটো উপলব্ধ
R 544 নাম : বৈসমাই মোচাহাৰী স্বামীৰ নাম: মনদীপ বসুমতাৰী ঘৰ নং : ৮৪ বয়স : 40 লিঙ্গ : মহিলা	LQX0263046 ফটো উপলব্ধ	545 নাম : ব্ৰহ্মশৰ বসুমতাৰী পিতাৰ নাম: প্ৰতাপ বসুমতাৰী ঘৰ নং : ৮৪ বয়স : 28 লিঙ্গ : পুৰুষ	LQX0116178 ফটো উপলব্ধ	546 নাম : প্ৰীতি বসুমতাৰী পিতাৰ নাম: প্ৰতাপ বসুমতাৰী ঘৰ নং : ৮৪ বয়স : 25 লিঙ্গ : মহিলা	LQX0358416 ফটো উপলব্ধ
547 নাম : সুস্মিতা বসুমতাৰী পিতাৰ নাম: লেপচৰণ বসুমতাৰী ঘৰ নং : ৪৪ বয়স : 20 লিঙ্গ : মহিলা	PVJ0064378 ফটো উপলব্ধ	548 নাম : লেপ চৰণ বসুমতাৰী পিতাৰ নাম: নাগেশ্বৰ বসুমতাৰী ঘৰ নং : ৪৪ ক বয়স : 56 লিঙ্গ : পুৰুষ	LQX1508209 ফটো উপলব্ধ	549 নাম : ফিৰোলা বসুমতাৰী স্বামীৰ নাম: লেপচৰণ বসুমতাৰী ঘৰ নং : ৪৪ ক বয়স : 44 লিঙ্গ : মহিলা	LQX1508210 ফটো উপলব্ধ
550 নাম : দেবিকা বসুমতাৰী পিতাৰ নাম: লেপচৰণ বসুমতাৰী ঘৰ নং : ৪৪ ক বয়স : 22 লিঙ্গ : মহিলা	LQX7653652 ফটো উপলব্ধ	551 নাম : সুভাস বসুমতাৰী পিতাৰ নাম: গোঁকা বসুমতাৰী ঘৰ নং : ৮৫ বয়স : 58 লিঙ্গ : পুৰুষ	LQX1508254 ফটো উপলব্ধ	552 নাম : হাফং বসুমতাৰী স্বামীৰ নাম: সুভাস বসুমতাৰী ঘৰ নং : ৮৫ বয়স : 55 লিঙ্গ : মহিলা	LQX1508265 ফটো উপলব্ধ
553 নাম : মন্দিৰাম বসুমতাৰী পিতাৰ নাম: গৰুা বসুমতাৰী গৰুা বসুমতাৰী ঘৰ নং : ৮৫ বয়স : 54 লিঙ্গ : পুৰুষ	LQX1508276 ফটো উপলব্ধ	554 নাম : বিহুশ্ৰী নাৰ্জাৰী স্বামীৰ নাম: মন্দিৰাম বসুমতাৰী ঘৰ নং : ৮৫ বয়স : 52 লিঙ্গ : মহিলা	LQX1508287 ফটো উপলব্ধ	555 নাম : মিনন বসুমতাৰী পিতাৰ নাম: সুভাস বসুমতাৰী ঘৰ নং : ৮৫ বয়স : 38 লিঙ্গ : পুৰুষ	LQX1508298 ফটো উপলব্ধ
556 নাম : ইনেন বসুমতাৰী পিতাৰ নাম: সুভাস বসুমতাৰী ঘৰ নং : ৮৫ বয়স : 38 লিঙ্গ : পুৰুষ	LQX1508301 ফটো উপলব্ধ	557 নাম : চামেলী বসুমতাৰী স্বামীৰ নাম: মিনন বসুমতাৰী ঘৰ নং : ৪৫ বয়স : 32 লিঙ্গ : মহিলা	LQX0376434 ফটো উপলব্ধ	558 নাম : লনশ্ৰী বসুমতাৰী পিতাৰ নাম: ইনেন বসুমতাৰী ঘৰ নং : ৮৫ বয়স : 31 লিঙ্গ : মহিলা	LQX0010451 ফটো উপলব্ধ
559 নাম : বিক্ৰম বসুমতাৰী পিতাৰ নাম: মনদীৰাম বসুমতাৰী ঘৰ নং : ৮৫ বয়স : 24 লিঙ্গ : পুৰুষ	LQX0403287 ফটো উপলব্ধ	560 নাম : সুকুমাৰ ৰাউ পিতাৰ নাম: কান্ত ৰাম ৰাউ ঘৰ নং : ৮৬ বয়স : 70 লিঙ্গ : পুৰুষ	LQX1508312 ফটো উপলব্ধ	561 নাম : সাবিত্ৰী ওৱাৰী স্বামীৰ নাম: সুকুমাৰ ওৱাৰী ঘৰ নং : ৮৬ বয়স : 63 লিঙ্গ : মহিলা	LQX1508323 ফটো উপলব্ধ
562 নাম : জিশিনী ওৱাৰী পিতাৰ নাম: কান্ত ওৱাৰী ঘৰ নং : ৮৬ বয়স : 50 লিঙ্গ : মহিলা	LQX1508345 ফটো উপলব্ধ	563 নাম : অনিমা বড়ো স্বামীৰ নাম: দীপন ৰাৰি ঘৰ নং : ৮৬ বয়স : 39 লিঙ্গ : মহিলা	LQX0403204 ফটো উপলব্ধ	564 নাম : দিপন ওৱাৰী পিতাৰ নাম: সুকুমাৰ ওৱাৰী ঘৰ নং : ৮৬ বয়স : 38 লিঙ্গ : পুৰুষ	LQX1508367 ফটো উপলব্ধ
565 নাম : লখন ওৱাৰী পিতাৰ নাম: সুকুমাৰ ওৱাৰী ঘৰ নং : ৮৬ বয়স : 38 লিঙ্গ : পুৰুষ	LQX1508356 ফটো উপলব্ধ	566 নাম : চপন ওৱাৰী পিতাৰ নাম: সুকুমাৰ ওৱাৰী ঘৰ নং : ৮৬ বয়স : 35 লিঙ্গ : পুৰুষ	LQX1508378 ফটো উপলব্ধ	S 567 নাম : উষা ব্ৰহ্ম ৰাৰী স্বামীৰ নাম: ৰামেশ্বৰ ৰাৰী ঘৰ নং : ৮৬ বয়স : 34 লিঙ্গ : মহিলা	LQX0010452 ফটো উপলব্ধ
568 নাম : ধনেশ্বৰী ওৱাৰী স্বামীৰ নাম: লখন ওৱাৰী ঘৰ নং : ৮৬ বয়স : 31 লিঙ্গ : মহিলা	LQX0407460 ফটো উপলব্ধ	569 নাম : মাইনাও ওয়াৰী পিতাৰ নাম: সুকুমাৰ ওয়াৰী ঘৰ নং : ৮৬ বয়স : 25 লিঙ্গ : মহিলা	LQX0407775 ফটো উপলব্ধ	570 নাম : কামাল দৈমাৰী পিতাৰ নাম: আচান দৈমাৰী ঘৰ নং : ৮৭ বয়স : 57 লিঙ্গ : পুৰুষ	LQX1508389 ফটো উপলব্ধ

571 নাম : মীনা দৈমাৰী স্বামীৰ নাম: কমল দৈমাৰী ঘৰ নং : ৮৭ বয়স : 52 লিঙ্গ : মহিলা	LQX1508390 ফটো উপলব্ধ	572 নাম : ভাৰত দৈমাৰী পিতাৰ নাম: য়েকোন দৈমাৰী ঘৰ নং : ৮৭ বয়স : 38 লিঙ্গ : পুৰুষ	LQX1508425 ফটো উপলব্ধ	573 নাম : মনোমতি দৈমাৰী স্বামীৰ নাম: ভাৰত দৈমাৰী ঘৰ নং : ৮৭ বয়স : 34 লিঙ্গ : মহিলা	LQX0356006 ফটো উপলব্ধ
574 নাম : সুমীতা দাস্ৰীমাৰী পিতাৰ নাম: কামাল দাস্ৰীমাৰী ঘৰ নং : 87 বয়স : 23 লিঙ্গ : মহিলা	LQX1119890 ফটো উপলব্ধ	575 নাম : হাস' দৈমাৰী স্বামীৰ নাম: বঞ্জন দৈমাৰী ঘৰ নং : ৮৮ বয়স : 77 লিঙ্গ : মহিলা	LQX1508447 ফটো উপলব্ধ	576 নাম : বিনোদ দৈমাৰী পিতাৰ নাম: বঞ্জন দৈমাৰী ঘৰ নং : ৮৮ বয়স : 45 লিঙ্গ : পুৰুষ	LQX1508492 ফটো উপলব্ধ
577 নাম : মাইনাও দাস্ৰীমাৰী স্বামীৰ নাম: বিনোদ দৈমাৰী ঘৰ নং : ৮৮ বয়স : 31 লিঙ্গ : মহিলা	LQX0010454 ফটো উপলব্ধ	578 নাম : ভদেন বসুমতাৰী পিতাৰ নাম: চথেন বসুমতাৰী ঘৰ নং : ৮৮ বয়স : 63 লিঙ্গ : পুৰুষ	LQX1508505 ফটো উপলব্ধ	579 নাম : বাইমহন বসুমতাৰী পিতাৰ নাম: ফদেন বসুমতাৰী ঘৰ নং : ৮৮ বয়স : 45 লিঙ্গ : পুৰুষ	LQX1508516 ফটো উপলব্ধ
580 নাম : কিৰন বসুমতাৰী পিতাৰ নাম: ভদেন বসুমতাৰী ঘৰ নং : ৮৯ বয়স : 39 লিঙ্গ : পুৰুষ	LQX1508527 ফটো উপলব্ধ	581 নাম : বিৰন বসুমতাৰী পিতাৰ নাম: ভদেন বসুমতাৰী ঘৰ নং : ৮৯ বয়স : 38 লিঙ্গ : পুৰুষ	LQX1508436 ফটো উপলব্ধ	582 নাম : দেতচুং বসুমতাৰী পিতাৰ নাম: ভদেন বসুমতাৰী ঘৰ নং : ৮৯ বয়স : 35 লিঙ্গ : পুৰুষ	LQX1508538 ফটো উপলব্ধ
583 নাম : মিনা বসুমতাৰী স্বামীৰ নাম: কিৰন বসুমতাৰী ঘৰ নং : ৮৯ বয়স : 33 লিঙ্গ : মহিলা	LQX0010455 ফটো উপলব্ধ	584 নাম : মাইনাওশ্ৰী বডো স্বামীৰ নাম: বাইমহন বসুমতাৰী ঘৰ নং : ৮৯ বয়স : 32 লিঙ্গ : মহিলা	LQX0325837 ফটো উপলব্ধ	585 নাম : উদাংশী বসুমতাৰী স্বামীৰ নাম: বাৰনী বসুমতাৰী ঘৰ নং : ৮৯ বয়স : 28 লিঙ্গ : মহিলা	LQX0464768 ফটো উপলব্ধ
586 নাম : কৰেন ৱাৰী পিতাৰ নাম: দুম ৱাৰী ঘৰ নং : ৯০ বয়স : 60 লিঙ্গ : পুৰুষ	LQX1508549 ফটো উপলব্ধ	587 নাম : শমশ্ৰী ওৱাৰী স্বামীৰ নাম: কৰেন ৱাৰী ঘৰ নং : ৯০ বয়স : 55 লিঙ্গ : মহিলা	LQX1508550 ফটো উপলব্ধ	588 নাম : স্মুৰ ওৱাৰী পিতাৰ নাম: কৰেন ৱাৰী ঘৰ নং : ৯০ বয়স : 38 লিঙ্গ : পুৰুষ	LQX1508561 ফটো উপলব্ধ
S 589 নাম : এৱী ওৱাৰী পিতাৰ নাম: খৰেন ওৱাৰী ঘৰ নং : ৯০ বয়স : 36 লিঙ্গ : মহিলা	LQX1508572 ফটো উপলব্ধ	590 নাম : ৰিণা ওৱাৰী স্বামীৰ নাম: স্মুৰ ওৱাৰী ঘৰ নং : ৯০ বয়স : 32 লিঙ্গ : মহিলা	LQX1515328 ফটো উপলব্ধ	591 নাম : অঞ্জিমা বসুমতাৰী স্বামীৰ নাম: বীনা ৰাম ওৱাৰী ঘৰ নং : 90 বয়স : 32 লিঙ্গ : মহিলা	PVJ0056994 ফটো উপলব্ধ
592 নাম : বীণা ৰাম ওৱাৰী পিতাৰ নাম: কৰেন ওৱাৰী ঘৰ নং : ৯০ বয়স : 31 লিঙ্গ : পুৰুষ	LQX0408187 ফটো উপলব্ধ	593 নাম : অৰবিন্দ দৈমাৰী পিতাৰ নাম: ৰাম চৰন দৈমাৰী ঘৰ নং : ৯১ বয়স : 45 লিঙ্গ : পুৰুষ	LQX1508618 ফটো উপলব্ধ	594 নাম : জৌমই দৈমাৰী স্বামীৰ নাম: অৰবিন্দ দৈমাৰী ঘৰ নং : ৯১ বয়স : 39 লিঙ্গ : মহিলা	LQX1515339 ফটো উপলব্ধ
595 নাম : তুলশী দৈমাৰী পিতাৰ নাম: চনেন্দৰ দৈমাৰী ঘৰ নং : ৯১ বয়স : 21 লিঙ্গ : পুৰুষ	LQX7671985 ফটো উপলব্ধ	596 নাম : চনেন্দ্র দৈমাৰী পিতাৰ নাম: ৰাম চৰন দৈমাৰী ঘৰ নং : 91 এ বয়স : 49 লিঙ্গ : পুৰুষ	LQX1508594 ফটো উপলব্ধ	597 নাম : মঞ্জু দৈমাৰী স্বামীৰ নাম: চনেন্দ্র দৈমাৰী ঘৰ নং : 91 ক বয়স : 46 লিঙ্গ : মহিলা	LQX1508629 ফটো উপলব্ধ
598 নাম : স্বৰ্ণশা দৈমাৰী পিতাৰ নাম: চনেন্দৰ দৈমাৰী ঘৰ নং : ৯১ এ বয়স : 22 লিঙ্গ : পুৰুষ	LQX7653736 ফটো উপলব্ধ	599 নাম : জাবৌ মোছাহাৰী স্বামীৰ নাম: চাবাসিং মোছাহাৰী ঘৰ নং : ৯২ বয়স : 56 লিঙ্গ : মহিলা	LQX1508630 ফটো উপলব্ধ	600 নাম : মনেন মোছাহাৰী পিতাৰ নাম: চাবাসিং মোছাহাৰী ঘৰ নং : ৯২ বয়স : 44 লিঙ্গ : পুৰুষ	LQX1508641 ফটো উপলব্ধ

601 নাম : দিনেন মোছাহাৰী পিতাৰ নাম: চাবাসিং মোছাহাৰী ঘৰ নং : ৯২ বয়স : 39 লিঙ্গ : পুৰুষ	LQX1508709 ফটো উপলব্ধ	602 নাম : মঞ্জীতা মোছাহাৰী স্বামীৰ নাম: দিনেন মোছাহাৰী ঘৰ নং : ৯২ বয়স : 37 লিঙ্গ : মহিলা	LQX0010456 ফটো উপলব্ধ	603 নাম : বশিমা মোছাহাৰী স্বামীৰ নাম: মনেন মোছাহাৰী ঘৰ নং : ৯২ বয়স : 36 লিঙ্গ : মহিলা	LQX1634215 ফটো উপলব্ধ
604 নাম : জানোতি মোছাহাৰী স্বামীৰ নাম: বিষ্টি মোছাহাৰী ঘৰ নং : 92 বয়স : 35 লিঙ্গ : মহিলা	LQX0407817 ফটো উপলব্ধ	605 নাম : লালু মোছাহাৰী মাতৃৰ নাম: জাৰো মোছাহাৰী ঘৰ নং : 92 বয়স : 33 লিঙ্গ : পুৰুষ	PVJ0046797 ফটো উপলব্ধ	606 নাম : অজলী দৈমাৰী স্বামীৰ নাম: লালু মোছাহাৰী ঘৰ নং : ৯২ বয়স : 25 লিঙ্গ : মহিলা	LQX0381863 ফটো উপলব্ধ
607 নাম : দাখেন মোছাহাৰী পিতাৰ নাম: নবীন মোছাহাৰী ঘৰ নং : 92 বয়স : 82 লিঙ্গ : পুৰুষ	LQX1508652 ফটো উপলব্ধ	608 নাম : হাবু মোছাহাৰী পিতাৰ নাম: দাখেন মোছাহাৰী ঘৰ নং : 92 বয়স : 43 লিঙ্গ : পুৰুষ	LQX1508685 ফটো উপলব্ধ	609 নাম : অনিতা মোছাহাৰী স্বামীৰ নাম: হাবু মোছাহাৰী ঘৰ নং : 92 বয়স : 43 লিঙ্গ : মহিলা	LQX1634306 ফটো উপলব্ধ
610 নাম : বিষ্টি মোছাহাৰী পিতাৰ নাম: দাখেন মোছাহাৰী ঘৰ নং : 92 বয়স : 41 লিঙ্গ : পুৰুষ	LQX1508696 ফটো উপলব্ধ	611 নাম : চামাজী বসুমতাৰী পিতাৰ নাম: অম্বৰী বসুমতাৰী ঘৰ নং : ৯৩ বয়স : 62 লিঙ্গ : পুৰুষ	LQX1508732 ফটো উপলব্ধ	E 612 নাম : বাইচী বসুমতাৰী স্বামীৰ নাম: চামাজী বসুমতাৰী ঘৰ নং : ৯৩ বয়স : 55 লিঙ্গ : মহিলা	LQX1508743 ফটো উপলব্ধ
S 613 নাম : বিমলা বসুমতাৰী স্বামীৰ নাম: চন্দ্ৰ বসুমতাৰী ঘৰ নং : ৯৩ বয়স : 50 লিঙ্গ : মহিলা	LQX1508765 ফটো উপলব্ধ	S 614 নাম : অৰ্জুন বসুমতাৰী পিতাৰ নাম: চামাজী বসুমতাৰী ঘৰ নং : ৯৩ বয়স : 37 লিঙ্গ : পুৰুষ	LQX0010457 ফটো উপলব্ধ	S 615 নাম : অঞ্জলী বসুমতাৰী পিতাৰ নাম: অৰ্জুন বসুমতাৰী ঘৰ নং : ৯৩ বয়স : 32 লিঙ্গ : মহিলা	LQX0010458 ফটো উপলব্ধ
616 নাম : গোবিন্দ ব্ৰহ্ম পিতাৰ নাম: চিন্তাহৰন ব্ৰহ্ম ঘৰ নং : ৯৪ বয়স : 63 লিঙ্গ : পুৰুষ	LQX1508776 ফটো উপলব্ধ	617 নাম : দুৰী ব্ৰহ্ম স্বামীৰ নাম: গোবিন্দ ব্ৰহ্ম ঘৰ নং : ৯৪ বয়স : 56 লিঙ্গ : মহিলা	LQX1508787 ফটো উপলব্ধ	618 নাম : বাহুল ব্ৰহ্ম পিতাৰ নাম: গোবিন্দ ব্ৰহ্ম ঘৰ নং : ৯৪ বয়স : 40 লিঙ্গ : পুৰুষ	LQX1508798 ফটো উপলব্ধ
619 নাম : সঞ্জিব ব্ৰহ্ম পিতাৰ নাম: গবিন্দ ব্ৰহ্ম ঘৰ নং : 94 বয়স : 38 লিঙ্গ : পুৰুষ	PVJ0051961 ফটো উপলব্ধ	620 নাম : ৰুপতি ব্ৰহ্ম স্বামীৰ নাম: বাহুল ব্ৰহ্ম ঘৰ নং : ৯৪ বয়স : 37 লিঙ্গ : মহিলা	LQX0355230 ফটো উপলব্ধ	621 নাম : খাটেব ব্ৰহ্ম অন্যান্য: গোবিন্দ ব্ৰহ্ম ঘৰ নং : 94 বয়স : 36 লিঙ্গ : মহিলা	PVJ0057026 ফটো উপলব্ধ
622 নাম : মহিত ব্ৰহ্ম পিতাৰ নাম: গোবিন্দ ব্ৰহ্ম ঘৰ নং : ৯৪ বয়স : 32 লিঙ্গ : পুৰুষ	LQX0010460 ফটো উপলব্ধ	623 নাম : দুল্লো ব্ৰহ্ম স্বামীৰ নাম: নবীন ব্ৰহ্ম ঘৰ নং : ৯৫ বয়স : 50 লিঙ্গ : মহিলা	LQX1508845 ফটো উপলব্ধ	624 নাম : লকেশ্বৰ ব্ৰহ্ম পিতাৰ নাম: নবীন ব্ৰহ্ম ঘৰ নং : ৯৫ বয়স : 30 লিঙ্গ : পুৰুষ	LQX0270868 ফটো উপলব্ধ
625 নাম : লক্ষন বসুমতাৰী পিতাৰ নাম: ৰামু বসুমতাৰী ঘৰ নং : ৯৬ বয়স : 50 লিঙ্গ : পুৰুষ	LQX1508878 ফটো উপলব্ধ	626 নাম : সন্বে বসুমতাৰী স্বামীৰ নাম: লক্ষন বসুমতাৰী ঘৰ নং : ৯৬ বয়স : 46 লিঙ্গ : মহিলা	LQX1508867 ফটো উপলব্ধ	627 নাম : সবেত বসুমতাৰী পিতাৰ নাম: লক্ষন বসুমতাৰী ঘৰ নং : ৯৬ বয়স : 24 লিঙ্গ : পুৰুষ	LQX0403360 ফটো উপলব্ধ
628 নাম : দীনেশ দৈমাৰী পিতাৰ নাম: গোপাল দৈমাৰী ঘৰ নং : ৯৭ বয়স : 62 লিঙ্গ : পুৰুষ	LQX1508890 ফটো উপলব্ধ	629 নাম : বেণু দৈমাৰী স্বামীৰ নাম: দীনেশ দৈমাৰী ঘৰ নং : ৯৭ বয়স : 52 লিঙ্গ : মহিলা	LQX1508903 ফটো উপলব্ধ	630 নাম : চনেন দৈমাৰী পিতাৰ নাম: গোপাল দৈমাৰী ঘৰ নং : ৯৭ বয়স : 52 লিঙ্গ : পুৰুষ	LQX1508914 ফটো উপলব্ধ

631	LQX1508925	ফটো উপলব্ধ
নাম : কবিতা দৈমাৰী স্বামীৰ নাম: চনেন দৈমাৰী ঘৰ নং : ৯৭ বয়স : 45 লিঙ্গ : মহিলা		

632	LQX0407643	ফটো উপলব্ধ
নাম : অনসুই দৈমাৰী পিতাৰ নাম: দিনেশ দৈমাৰী ঘৰ নং : ৯৭ বয়স : 30 লিঙ্গ : মহিলা		

633	LQX0407635	ফটো উপলব্ধ
নাম : ৰোমৈ দৈমাৰী পিতাৰ নাম: দিনেশ দৈমাৰী ঘৰ নং : ৯৭ বয়স : 29 লিঙ্গ : মহিলা		

634	LQX0407676	ফটো উপলব্ধ
নাম : ৰৈসুই দৈমাৰী পিতাৰ নাম: দিনেশ দৈমাৰী ঘৰ নং : ৯৭ বয়স : 25 লিঙ্গ : মহিলা		

635	LQX7671878	ফটো উপলব্ধ
নাম : ৰিটেন দৈমাৰী পিতাৰ নাম: দিনেশ দৈমাৰী ঘৰ নং : ৯৭ বয়স : 24 লিঙ্গ : পুৰুষ		

S 636	LQX0355792	ফটো উপলব্ধ
নাম : তুলেন বসুমতাৰী পিতাৰ নাম: বানেশ্বৰ বসুমতাৰী ঘৰ নং : ২৪৬ বয়স : 38 লিঙ্গ : পুৰুষ		

637	LQX0325845	ফটো উপলব্ধ
নাম : স্ত্ৰংগ্ৰী বসুমতাৰী পিতাৰ নাম: থন বসুমতাৰী ঘৰ নং : 438 বয়স : 25 লিঙ্গ : মহিলা		

638	PVJ0069914	ফটো উপলব্ধ
নাম : নিৰুই বসুমতাৰী পিতাৰ নাম: ফুকন চন্দ্ৰ বসুমতাৰী ঘৰ নং : 446 বয়স : 45 লিঙ্গ : মহিলা		

639	LQX1150531	ফটো উপলব্ধ
নাম : মিৰীনা বাক্কে পিতাৰ নাম: টিমন বাক্কে ঘৰ নং : 1191 বয়স : 23 লিঙ্গ : মহিলা		

640	1	DBG1027334	নাম : পাৰ্বতী গয়াৰী পিতাৰ নাম: মনোমহোনে গোয়াৰী ঘৰ নং : 81 বয়স : 38 লিঙ্গ : মহিলা	ফটো উপলব্ধ	641	1	HCK0069849	নাম : চুম্বিতা হেমব্ৰম পিতাৰ নাম: থমাচ হেমব্ৰম ঘৰ নং : 18 বয়স : 31 লিঙ্গ : মহিলা	ফটো উপলব্ধ	642	1	GGF0438101	নাম : ৰাজিন চৰেন পিতাৰ নাম: যোচেফ চৰেন ঘৰ নং : 26 বয়স : 26 লিঙ্গ : মহিলা	ফটো উপলব্ধ
643	1	LQX1560083	নাম : সায়সি বসুমতাৰী পিতাৰ নাম: সৰ্বেশ্বৰ নাৰ্জাৰী ঘৰ নং : 83 বয়স : 40 লিঙ্গ : মহিলা	ফটো উপলব্ধ	644	1	LQX0359893	নাম : বিজয় বসুমতাৰী পিতাৰ নাম: ভদ্ৰেশ্বৰ বসুমতাৰী ঘৰ নং : 57 বয়স : 34 লিঙ্গ : পুৰুষ	ফটো উপলব্ধ	645	1	LQX1511962	নাম : মুনীলা নাৰ্জাৰী স্বামীৰ নাম: থিবো নাৰ্জাৰী ঘৰ নং : 74 বয়স : 33 লিঙ্গ : মহিলা	ফটো উপলব্ধ
646	1	PVJ0039131	নাম : দীপা দৈমাৰী পিতাৰ নাম: অৰবিন্দ দৈমাৰী ঘৰ নং : 91 বয়স : 20 লিঙ্গ : মহিলা	ফটো উপলব্ধ	647	1	HBP0204073	নাম : মাইনাওশ্ৰী বড়ো পিতাৰ নাম: হৰেন চন্দ্ৰ বড়ো ঘৰ নং : 66 বয়স : 29 লিঙ্গ : মহিলা	ফটো উপলব্ধ	648	1	GJP0319509	নাম : সনাঞ্জলী বসুমতাৰী পিতাৰ নাম: চক্ৰবৰ্তী বসুমতাৰী ঘৰ নং : 68 বয়স : 27 লিঙ্গ : মহিলা	ফটো উপলব্ধ
649	1	LQX1625838	নাম : সুনিতা কিস্কু পিতাৰ নাম: বেনদীক কিস্কু ঘৰ নং : 27 বয়স : 30 লিঙ্গ : মহিলা	ফটো উপলব্ধ	650	1	PVJ0176495	নাম : ডোনী দৈমাৰী মাতৃৰ নাম: গীতা ৰানী বড়ো ঘৰ নং : 50 বয়স : 18 লিঙ্গ : পুৰুষ	ফটো উপলব্ধ	651	1	CNF1500385	নাম : মিতালী খাখলাৰী পিতাৰ নাম: গজন চন্দ্ৰ খাখলাৰী ঘৰ নং : 45 বয়স : 42 লিঙ্গ : মহিলা	ফটো উপলব্ধ
652	1	LQX7651979	নাম : জেৰিনা ওৱাৰি পিতাৰ নাম: ৰেঞ্জেন ওৱাৰি ঘৰ নং : 96 বয়স : 21 লিঙ্গ : মহিলা	ফটো উপলব্ধ	653	1	HCK0279695	নাম : বিৰাং ধানোৱাৰ পিতাৰ নাম: মাংৰা ধানোৱাৰ ঘৰ নং : 1 বয়স : 42 লিঙ্গ : মহিলা	ফটো উপলব্ধ	654	1	PVJ0179242	নাম : সিৰিল মাউী পিতাৰ নাম: হেলাৰুছ মাউী ঘৰ নং : 27 বয়স : 19 লিঙ্গ : পুৰুষ	ফটো উপলব্ধ
655	1	PVJ0179259	নাম : সুস্মিতা টুডু পিতাৰ নাম: চুন্দু টুডু ঘৰ নং : 33 বয়স : 18 লিঙ্গ : মহিলা	ফটো উপলব্ধ	656	1	PVJ0179358	নাম : সোণামনী কিস্কু পিতাৰ নাম: মঙ্গল কিস্কু ঘৰ নং : 13 বয়স : 18 লিঙ্গ : মহিলা	ফটো উপলব্ধ	657	1	PVJ0179952	নাম : ইলিজাবেথ বাস্কে পিতাৰ নাম: দানিয়েল বাস্কে ঘৰ নং : 23 বয়স : 18 লিঙ্গ : মহিলা	ফটো উপলব্ধ
658	1	PVJ0179978	নাম : প্ৰেমচিলা বাস্কে পিতাৰ নাম: দানিয়েল বাস্কে ঘৰ নং : 23 বয়স : 20 লিঙ্গ : মহিলা	ফটো উপলব্ধ	659	1	PVJ0180034	নাম : বীৰ্জিনা মাউী মাতৃৰ নাম: দুমুনিকা বাস্কে ঘৰ নং : 22 বয়স : 18 লিঙ্গ : মহিলা	ফটো উপলব্ধ	660	1	PVJ0180166	নাম : আলবিনা বাস্কে পিতাৰ নাম: চিমন বাস্কে ঘৰ নং : 23 বয়স : 19 লিঙ্গ : মহিলা	ফটো উপলব্ধ
661	1	PVJ0180265	নাম : মালহ হেমব্ৰম মাতৃৰ নাম: বাহা হাচদা ঘৰ নং : 8 বয়স : 19 লিঙ্গ : মহিলা	ফটো উপলব্ধ	662	1	PVJ0181537	নাম : কোকিলা মোছাহাৰী পিতাৰ নাম: সঞ্জিত মোছাহাৰী ঘৰ নং : 78 বয়স : 18 লিঙ্গ : মহিলা	ফটো উপলব্ধ	663	1	PVJ0181941	নাম : দীপক নাৰ্জাৰী পিতাৰ নাম: দৈৰীসিং নাৰ্জাৰী ঘৰ নং : 72 বয়স : 18 লিঙ্গ : পুৰুষ	ফটো উপলব্ধ
664	1	GGF2597334	নাম : জয়শ্ৰী মৰ্ম পিতাৰ নাম: পীৰেশ মৰ্ম ঘৰ নং : 27 বয়স : 24 লিঙ্গ : মহিলা	ফটো উপলব্ধ	665	1	BSW2837845	নাম : আশা মাৰ্ডি পিতাৰ নাম: আলিমা মাৰ্ডি ঘৰ নং : 13 ক বয়স : 39 লিঙ্গ : মহিলা	ফটো উপলব্ধ	666	1	PVJ0183616	নাম : জেস্কেল মাউী পিতাৰ নাম: ফাবিয়ান মাউী ঘৰ নং : 27 বয়স : 20 লিঙ্গ : পুৰুষ	ফটো উপলব্ধ
667	1	PVJ0184408	নাম : ইমানয়েল হেমব্ৰম পিতাৰ নাম: চুলেমান হেমব্ৰম ঘৰ নং : 14 বয়স : 18 লিঙ্গ : পুৰুষ	ফটো উপলব্ধ	668	1	PVJ0184499	নাম : ছনালী কিস্কু পিতাৰ নাম: আব্দুল কিস্কু ঘৰ নং : 31 বয়স : 20 লিঙ্গ : মহিলা	ফটো উপলব্ধ	669	1	PVJ0184564	নাম : মঞ্জয় চৰেন পিতাৰ নাম: চুজেন চৰেন ঘৰ নং : 19 বয়স : 22 লিঙ্গ : পুৰুষ	ফটো উপলব্ধ

670	1	PVJ0186007
নাম : পিয়চ চৰেন পিতাৰ নাম: ববিন চৰেন ঘৰ নং : 17 বয়স : 18 লিঙ্গ : পুৰুষ		
ফটো উপলব্ধ		

671	1	PVJ0039081
নাম : ৰোহিত মোছাহাৰী পিতাৰ নাম: খৰ্গেশ্বৰ মোছাহাৰী ঘৰ নং : 40 বয়স : 22 লিঙ্গ : পুৰুষ		
ফটো উপলব্ধ		

672	1	LQX1634759
নাম : প্ৰমীলা টুডু পিতাৰ নাম: সৌন্দু টুডু ঘৰ নং : 33 বয়স : 32 লিঙ্গ : মহিলা		
ফটো উপলব্ধ		

673	1	PVJ0186387
নাম : পৰ্ণিমা মুছাহাৰী স্বামীৰ নাম: মদন বসুমতাৰী ঘৰ নং : 84 বয়স : 39 লিঙ্গ : মহিলা		
ফটো উপলব্ধ		

674	1	PVJ0187526
নাম : পাৰ্বতী ব্ৰেঙ্গা স্বামীৰ নাম: মাৰ্চা হেমব্ৰম ঘৰ নং : 8 বয়স : 19 লিঙ্গ : মহিলা		
ফটো উপলব্ধ		

ভোটাৰৰ সাৰাংশ							
A) ভোটাৰৰ সংখ্যা							
		তালিকাৰ প্ৰকাৰ	তালিকাৰ চিনাক্তকৰণ	ভোটাৰৰ সংখ্যা			
				পুৰুষ	মহিলা	৩য় লিঙ্গ	মুঠ
I	মূল তালিকা	মূল তালিকা	বিশেষ সংশোধন, 2026 চনৰ পূৰ্বৰ 2025 চনৰ মূল তালিকাৰ লগত থকা সংযোজন সমূহ একত্ৰিতকৰন কৰা তালিকা।	307	332	0	639
II	যোগ তালিকা	পৰিপূৰক 1	বিশেষ সংক্ষিপ্ত সংশোধন, 2026	9	26	0	35
III	বিয়োজন তালিকা	পৰিপূৰক 1	বিশেষ সংক্ষিপ্ত সংশোধন, 2026	15	39	0	54
IV	লিংগ ক্ষেত্ৰত পৰিবৰ্তনৰ বাবে পাৰ্থক্য			0	0	0	0
এই সংশোধনৰ পিছত ভোটাৰ তালিকাত ভোটাৰৰ মুঠ সংখ্যা (I+II+III+IV)				301	319	0	620
B) শুধৰনীৰ সংখ্যা							
তালিকাৰ প্ৰকাৰ		তালিকাৰ চিনাক্তকৰণ		শুধৰনীৰ সংখ্যা			
পৰিপূৰক 1		বিশেষ সংক্ষিপ্ত সংশোধন, 2026		3			

নিৰ্বাচক পঞ্জীয়ন বিষয়াৰ স্বাক্ষৰ

E-মৃত, S-স্থানান্তৰিত/ বাসস্থান পৰিবৰ্তন, R-প্ৰতিলিপি, M-নিখোজ, Q-অযোগ্য