

ভোটাৰ তালিকা 2026 S03 অসম

বিধানসভা সমষ্টিৰ নম্বৰ, নাম আৰু সংৰক্ষণৰ স্থিতি : 46 - ওদালগুৰি (অনুসূচিত জনজাতি)		খণ্ড নং : 49																			
এই বিধানসভা সমষ্টিত কোন সংসদীয় সমষ্টিৰ অন্তৰ্গত তাৰ নম্বৰ, নাম আৰু সংৰক্ষণ স্থিতি : 4 - দৰং-ওদালগুৰি (সাধাৰণ)																					
1. সংশোধনৰ বিৱৰণ																					
সংশোধনৰ বছৰ	2026	তালিকাৰ চিনাক্তকৰণ																			
ভিত্তি তাৰিখ	01-01-2026	বিশেষ সংশোধন, 2026 চনৰ পূৰ্বৰ 2025 চনৰ মূল তালিকাৰ লগত থকা সংযোজন সমূহ একত্ৰিতকৰণ কৰা তালিকা।																			
সংশোধনৰ প্ৰকাৰ	বিশেষ সংশোধন 2026																				
প্ৰকাশনৰ তাৰিখ	10-02-2026																				
2. খণ্ড আৰু ভোটগ্ৰহন কেন্দ্ৰৰ বিৱৰণ																					
খণ্ডৰ অন্তৰ্গত এলেকা সমূহৰ নম্বৰ আৰু নাম																					
1- নং ৩ বড়িগাঁও (অংশ)		<table style="width: 100%; border-collapse: collapse;"> <tr> <td>মূল চহৰ/গাওঁ</td> <td>: ৩ নং বড়ি গাওঁ</td> </tr> <tr> <td>ৱাৰ্ড নং</td> <td>:</td> </tr> <tr> <td>ডাকঘৰ</td> <td>: ওদালগুৰি</td> </tr> <tr> <td>পুলিচ থানা</td> <td>: ওদালগুৰি</td> </tr> <tr> <td>ব্লক</td> <td>: ওদালগুৰি (অংশ-১)</td> </tr> <tr> <td>ৰাজহ চক্ৰ</td> <td>: ওদালগুৰি</td> </tr> <tr> <td>জিলা</td> <td>: ওদালগুৰি</td> </tr> <tr> <td>পিনকোড</td> <td>: 784509</td> </tr> </table>				মূল চহৰ/গাওঁ	: ৩ নং বড়ি গাওঁ	ৱাৰ্ড নং	:	ডাকঘৰ	: ওদালগুৰি	পুলিচ থানা	: ওদালগুৰি	ব্লক	: ওদালগুৰি (অংশ-১)	ৰাজহ চক্ৰ	: ওদালগুৰি	জিলা	: ওদালগুৰি	পিনকোড	: 784509
মূল চহৰ/গাওঁ	: ৩ নং বড়ি গাওঁ																				
ৱাৰ্ড নং	:																				
ডাকঘৰ	: ওদালগুৰি																				
পুলিচ থানা	: ওদালগুৰি																				
ব্লক	: ওদালগুৰি (অংশ-১)																				
ৰাজহ চক্ৰ	: ওদালগুৰি																				
জিলা	: ওদালগুৰি																				
পিনকোড	: 784509																				
3. ভোটগ্ৰহন কেন্দ্ৰৰ বিৱৰণ																					
ভোটগ্ৰহন কেন্দ্ৰৰ নম্বৰ আৰু নাম :		ভোটগ্ৰহন কেন্দ্ৰৰ প্ৰকাৰ (পুৰুষ/মহিলা/সাধাৰণ)		সাধাৰণ																	
49 - ৩ নং বড়িগাঁও প্ৰাথমিক বিদ্যালয় (সোঁফাল)		খণ্ডৰ অন্তৰ্গত সহায়ক ভোটগ্ৰহন কেন্দ্ৰৰ সংখ্যা :		0																	
ভোটগ্ৰহন কেন্দ্ৰৰ ঠিকনা :																					
৩ নং বড়িগাঁও প্ৰাথমিক বিদ্যালয়, 1, ৩ নং বড়ি গাওঁ পোঃঅঃ -ওদালগুৰি জিলা-ওদালগুৰি ৭৮৪৫০৯																					
4. ভোটাৰৰ সংখ্যা																					
আৰম্ভনি ক্ৰমিক নং	শেষ ক্ৰমিক নং	মুঠ ভোটাৰ																			
নং		পুৰুষ	মহিলা	৩য় লিঙ্গ	মুঠ																
1	1044	437	453	0	890																

নিৰ্বাচক পঞ্জীয়ন বিষয়াৰ স্বাক্ষৰ

Nazri Naksha

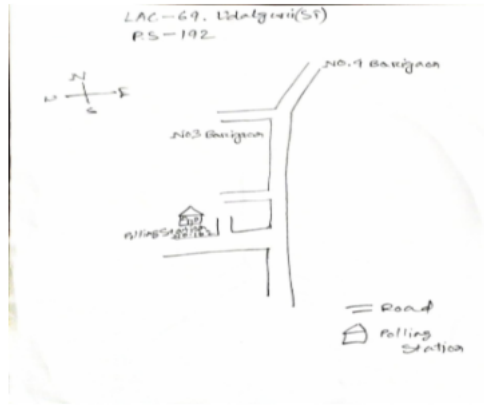

Google Map View



Polling Station Building Front View



ভোটগ্রহন কেন্দ্ৰৰ সন্মুখৰ দৃশ্য



Cad View

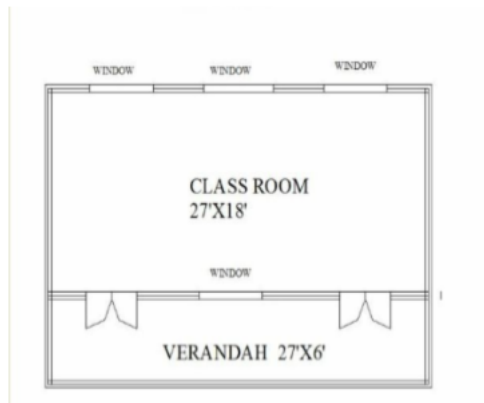

Key MAP View

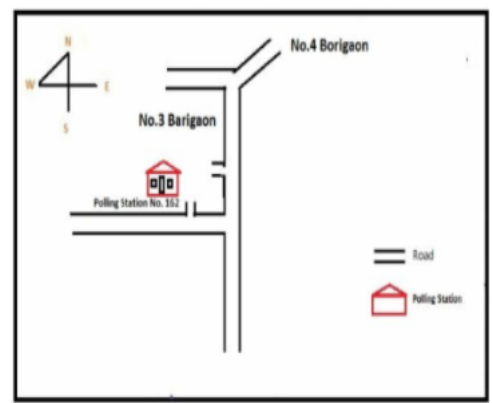

1 নাম : শান্তি ৰাজভৰ স্বামীৰ নাম : বিজয় ৰাজভৰ ঘৰ নং : 00 বয়স : 25 লিঙ্গ : মহিলা	PVJ0103689 ফটো উপলব্ধ	E 2 নাম : বিশ্বনাথ চৌহান পিতাৰ নাম : ঘুৰুচৌ চৌহান ঘৰ নং : 5 বয়স : 85 লিঙ্গ : পুৰুষ	LQX1554581 ফটো উপলব্ধ	3 নাম : লক্ষী দেবী স্বামীৰ নাম : বিশ্বনাথ চৌহান ঘৰ নং : 1 বয়স : 75 লিঙ্গ : মহিলা	LQX1554592 ফটো উপলব্ধ
4 নাম : সৰুজনাথ চৌহান পিতাৰ নাম : বিশ্বনাথ চৌহান ঘৰ নং : 1 বয়স : 50 লিঙ্গ : পুৰুষ	LQX1554605 ফটো উপলব্ধ	5 নাম : লক্ষীয়া দেবী স্বামীৰ নাম : সৰুজনাথ চৌহান ঘৰ নং : 1 বয়স : 48 লিঙ্গ : মহিলা	LQX1554616 ফটো উপলব্ধ	E 6 নাম : বীৰজনাথ চৌহান পিতাৰ নাম : বিশ্বনাথ চৌহান ঘৰ নং : 1 বয়স : 48 লিঙ্গ : পুৰুষ	LQX1554627 ফটো উপলব্ধ
7 নাম : লক্ষীয়া দেবী স্বামীৰ নাম : বীৰজনাথ চৌহান ঘৰ নং : 1 বয়স : 46 লিঙ্গ : মহিলা	LQX1554638 ফটো উপলব্ধ	8 নাম : বুদ্ধিচন্দ চৌহান পিতাৰ নাম : বিশ্বনাথ চৌহান ঘৰ নং : 1 বয়স : 46 লিঙ্গ : পুৰুষ	LQX1554649 ফটো উপলব্ধ	9 নাম : মীৰা দেবী স্বামীৰ নাম : সম বাহাদুৰ থাপা ছেত্ৰী ঘৰ নং : 01 বয়স : 45 লিঙ্গ : মহিলা	PVJ0046920 ফটো উপলব্ধ
E 10 নাম : সতনলাল চৌহান পিতাৰ নাম : বিশ্বনাথ চৌহান ঘৰ নং : 1 বয়স : 40 লিঙ্গ : পুৰুষ	LQX1554650 ফটো উপলব্ধ	11 নাম : দীপা চৌহান স্বামীৰ নাম : বাহুল চৌহান ঘৰ নং : 1 বয়স : 36 লিঙ্গ : মহিলা	LQX0516054 ফটো উপলব্ধ	12 নাম : অঞ্জলি মূৰ্ম স্বামীৰ নাম : লখিন চৰেন ঘৰ নং : 01 বয়স : 27 লিঙ্গ : মহিলা	LQX1130350 ফটো উপলব্ধ
13 নাম : ভাৰতী দেবী স্বামীৰ নাম : লাল বাহাদুৰ ছেত্ৰী ঘৰ নং : 01 বয়স : 27 লিঙ্গ : মহিলা	BPJ0525295 ফটো উপলব্ধ	14 নাম : জয়ৰাম চৌহান পিতাৰ নাম : বৃজনাথ চৌহান ঘৰ নং : 1 বয়স : 22 লিঙ্গ : পুৰুষ	LQX1119049 ফটো উপলব্ধ	15 নাম : হিজোন স্বৰ্গীয়াৰী পিতাৰ নাম : বিপুল স্বৰ্গীয়াৰী ঘৰ নং : 01 বয়স : 22 লিঙ্গ : পুৰুষ	PVJ0021857 ফটো উপলব্ধ
16 নাম : ফুলগেনী ৰাজভৰ স্বামীৰ নাম : ঘনশ্যাম ৰাজভৰ ঘৰ নং : 2 বয়স : 70 লিঙ্গ : মহিলা	LQX1554683 ফটো উপলব্ধ	17 নাম : সুভাষ ৰাজভৰ পিতাৰ নাম : ঘনশ্যাম ৰাজভৰ ঘৰ নং : 2 বয়স : 52 লিঙ্গ : পুৰুষ	LQX1554694 ফটো উপলব্ধ	18 নাম : ৰমতী ৰাজভৰ স্বামীৰ নাম : সুবাস ৰাজভৰ ঘৰ নং : 2 বয়স : 36 লিঙ্গ : মহিলা	LQX1554672 ফটো উপলব্ধ
E 19 নাম : মোহন ৰবিদাস পিতাৰ নাম : তিশ্ৰী ৰবিদাস ঘৰ নং : 3 বয়স : 70 লিঙ্গ : পুৰুষ	LQX1554707 ফটো উপলব্ধ	20 নাম : বেউতী দেবী স্বামীৰ নাম : মোহন ৰবিদাস ঘৰ নং : 3 বয়স : 60 লিঙ্গ : মহিলা	LQX1554718 ফটো উপলব্ধ	E 21 নাম : ফুলমতীয়া দেবী পিতাৰ নাম : মোহন ৰবিদাস ঘৰ নং : 3 বয়স : 38 লিঙ্গ : মহিলা	LQX1554729 ফটো উপলব্ধ
S 22 নাম : সোনিয়া ৰেবিদাস মাতৃৰ নাম : বেউতী দেবী ঘৰ নং : 03 বয়স : 27 লিঙ্গ : মহিলা	LQX0535724 ফটো উপলব্ধ	23 নাম : ৰাম প্ৰকাশ ৰবিদাস মাতৃৰ নাম : বেউতী দেবী ঘৰ নং : 03 বয়স : 23 লিঙ্গ : পুৰুষ	PVJ0024877 ফটো উপলব্ধ	S 24 নাম : চোড়া চৌহান পিতাৰ নাম : ঘুৰু চৌহান ঘৰ নং : 8 বয়স : 65 লিঙ্গ : পুৰুষ	LQX1554730 ফটো উপলব্ধ
S 25 নাম : ধনৰাজী দেবী স্বামীৰ নাম : চোড়া চৌহান ঘৰ নং : 8 বয়স : 55 লিঙ্গ : মহিলা	LQX1554741 ফটো উপলব্ধ	26 নাম : মেনাকা দেবী স্বামীৰ নাম : হৰি চকাল ঘৰ নং : 4 বয়স : 30 লিঙ্গ : মহিলা	LQX1121821 ফটো উপলব্ধ	27 নাম : ৰিজিনা দৈমাৰী মাতৃৰ নাম : জিৰনী দৈমাৰী ঘৰ নং : 04 বয়স : 20 লিঙ্গ : মহিলা	PVJ0064964 ফটো উপলব্ধ
28 নাম : ৰামদুলাৰ চৌহান পিতাৰ নাম : শিঙু চৌহান ঘৰ নং : 5 বয়স : 55 লিঙ্গ : পুৰুষ	LQX1554763 ফটো উপলব্ধ	29 নাম : হেমন্তী হৰিজন মাতৃৰ নাম : বেউতী দেবী ঘৰ নং : 5 বয়স : 51 লিঙ্গ : মহিলা	PVJ0047340 ফটো উপলব্ধ	30 নাম : লক্ষীয়া দেবী স্বামীৰ নাম : ৰামদুলাৰ চৌহান ঘৰ নং : 5 বয়স : 50 লিঙ্গ : মহিলা	LQX1554774 ফটো উপলব্ধ

# 31 নাম : মিঠুন চৌহান পিতাৰ নাম : বামদুলাৰ চৌহান ঘৰ নং : ০৫ বয়স : 34 লিঙ্গ : পুৰুষ	LQX0441428 ফটো উপলব্ধ	32 নাম : গৌতম চৌহান পিতাৰ নাম : দুলাল চৌহান ঘৰ নং : ০5 বয়স : 32 লিঙ্গ : মহিলা	LQX0443846 ফটো উপলব্ধ	33 নাম : লক্ষ্মী চৌহান স্বামীৰ নাম : মিঠুন চৌহান ঘৰ নং : ৫ বয়স : 32 লিঙ্গ : মহিলা	LQX0470591 ফটো উপলব্ধ
34 নাম : লীলাবতী চৌহান স্বামীৰ নাম : গৌতম চৌহান ঘৰ নং : ৫ বয়স : 29 লিঙ্গ : মহিলা	LQX0476465 ফটো উপলব্ধ	35 নাম : সবীন ৰাভা পিতাৰ নাম : নোমল ৰাভা ঘৰ নং : 5 বয়স : 21 লিঙ্গ : পুৰুষ	PVJ0038653 ফটো উপলব্ধ	36 নাম : কিশোৰীলাল ৰাজভৰ পিতাৰ নাম : সুজিত ৰাজভৰ ঘৰ নং : ৬ বয়স : 60 লিঙ্গ : পুৰুষ	LQX0491118 ফটো উপলব্ধ
37 নাম : ভোলা ৰাজভৰ পিতাৰ নাম : বলদেউ ৰাজভৰ ঘৰ নং : ৬ বয়স : 55 লিঙ্গ : পুৰুষ	LQX1554785 ফটো উপলব্ধ	38 নাম : লক্ষ্মী দেবী স্বামীৰ নাম : ভোলানাথ ৰাজভৰ ঘৰ নং : ৬ বয়স : 50 লিঙ্গ : মহিলা	LQX1554796 ফটো উপলব্ধ	39 নাম : জীউতী ৰাজভৰ স্বামীৰ নাম : কিশোৰীলাল ৰাজভৰ ঘৰ নং : ৬ বয়স : 39 লিঙ্গ : মহিলা	LQX0501700 ফটো উপলব্ধ
40 নাম : কালাচন ৰাজভৰ পিতাৰ নাম : শানু ৰাজভৰ ঘৰ নং : ৬ বয়স : 39 লিঙ্গ : পুৰুষ	LQX0523746 ফটো উপলব্ধ	41 নাম : গনেশ ৰাজভৰ পিতাৰ নাম : ভোলা ৰাজভৰ ঘৰ নং : ৬ বয়স : 35 লিঙ্গ : পুৰুষ	LQX0097535 ফটো উপলব্ধ	E 42 নাম : বুপালী ৰাজভৰ স্বামীৰ নাম : গনেশ ৰাজভৰ ঘৰ নং : ৬ বয়স : 32 লিঙ্গ : মহিলা	LQX0097725 ফটো উপলব্ধ
43 নাম : ৰাজু ৰাজভৰ পিতাৰ নাম : কিশোৰীলাল ৰাজভৰ ঘৰ নং : 06 বয়স : 31 লিঙ্গ : পুৰুষ	LQX0444976 ফটো উপলব্ধ	44 নাম : পাৰ্বতী ৰাজভৰ স্বামীৰ নাম : ৰাজু ৰাজভৰ ঘৰ নং : 06 বয়স : 30 লিঙ্গ : মহিলা	LQX0444992 ফটো উপলব্ধ	45 নাম : ৰাধিকা ৰাজভৰ স্বামীৰ নাম : গনেশ ৰাজভৰ ঘৰ নং : 6 বয়স : 26 লিঙ্গ : মহিলা	LQX0437921 ফটো উপলব্ধ
46 নাম : খৰ্গেশ্বৰ ৰাজভৰ পিতাৰ নাম : কিশোৰীলাল ৰাজভৰ ঘৰ নং : ০৬ বয়স : 25 লিঙ্গ : পুৰুষ	LQX0443705 ফটো উপলব্ধ	47 নাম : নৰেশ ৰাজভৰ পিতাৰ নাম : ভোলা ৰাজভৰ ঘৰ নং : ৬ বয়স : 23 লিঙ্গ : পুৰুষ	LQX0505875 ফটো উপলব্ধ	48 নাম : জুনিয়া ৰাজভৰ স্বামীৰ নাম : নৰেশ ৰাজভৰ ঘৰ নং : 6 বয়স : 22 লিঙ্গ : মহিলা	PVJ0025593 ফটো উপলব্ধ
49 নাম : নবনীতা কিষান পিতাৰ নাম : বিৰাই কিষান ঘৰ নং : 06 বয়স : 20 লিঙ্গ : মহিলা	PVJ0039669 ফটো উপলব্ধ	50 নাম : বানী দেবী স্বামীৰ নাম : শনু ৰাজভৰ ঘৰ নং : ৬ক বয়স : 75 লিঙ্গ : মহিলা	LQX1554809 ফটো উপলব্ধ	51 নাম : ৰতন ৰাজভৰ পিতাৰ নাম : শনু ৰাজভৰ ঘৰ নং : ৬ক বয়স : 55 লিঙ্গ : পুৰুষ	LQX1554810 ফটো উপলব্ধ
52 নাম : মলতীয়া দেবী স্বামীৰ নাম : ৰতন ৰাজভৰ ঘৰ নং : ৬ক বয়স : 50 লিঙ্গ : মহিলা	LQX1554821 ফটো উপলব্ধ	53 নাম : বিৰ্জু ৰাজভৰ পিতাৰ নাম : শনু ৰাজভৰ ঘৰ নং : ৬ক বয়স : 48 লিঙ্গ : পুৰুষ	LQX1554832 ফটো উপলব্ধ	54 নাম : ভন্টী ৰাজভৰ স্বামীৰ নাম : বিৰ্জু ৰাজভৰ ঘৰ নং : ৬ক বয়স : 42 লিঙ্গ : মহিলা	LQX1554843 ফটো উপলব্ধ
55 নাম : বুধিয়া দেবী স্বামীৰ নাম : বলদেউ ৰাজভৰ ঘৰ নং : ৭ বয়স : 70 লিঙ্গ : মহিলা	LQX1554854 ফটো উপলব্ধ	56 নাম : ৰবিন হাচদা পিতাৰ নাম : মঙ্গল হাচদা ঘৰ নং : 7 বয়স : 64 লিঙ্গ : পুৰুষ	LQX0193714 ফটো উপলব্ধ	57 নাম : ডামিনি মুৰ্মু স্বামীৰ নাম : ৰবিন হাচদা ঘৰ নং : ৭ বয়স : 44 লিঙ্গ : মহিলা	LQX0192864 ফটো উপলব্ধ
58 নাম : ভীৰু চৌহান পিতাৰ নাম : চহতী চৌহান ঘৰ নং : ৮ বয়স : 90 লিঙ্গ : পুৰুষ	LQX1554865 ফটো উপলব্ধ	59 নাম : পাৰ্বতী দেবী স্বামীৰ নাম : ভীৰু চৌহান ঘৰ নং : ৮ বয়স : 80 লিঙ্গ : মহিলা	LQX1554876 ফটো উপলব্ধ	60 নাম : নন্দলাল চৌহান পিতাৰ নাম : ভীৰু চৌহান ঘৰ নং : ৮ বয়স : 42 লিঙ্গ : পুৰুষ	LQX1554887 ফটো উপলব্ধ

61 নাম : মুন্না চৌহান স্বামীৰ নাম : মদন চৌহান ঘৰ নং : ৮ বয়স : 33 লিঙ্গ : মহিলা	LQX0471722 ফটো উপলব্ধ	62 নাম : মদন চৌহান পিতাৰ নাম : ভীৰু চৌহান ঘৰ নং : ৮ বয়স : 32 লিঙ্গ : পুৰুষ	LQX1127646 ফটো উপলব্ধ	63 নাম : মনিষা চৌহান পিতাৰ নাম : দুখীৰাম চৌহান ঘৰ নং : ৪ বয়স : 22 লিঙ্গ : মহিলা	PVJ0038703 ফটো উপলব্ধ
64 নাম : বেবিকা নাৰ্জাৰী পিতাৰ নাম : একিঙ্গ নাৰ্জাৰী ঘৰ নং : 08 বয়স : 20 লিঙ্গ : মহিলা	PVJ0021527 ফটো উপলব্ধ	65 নাম : বামজিতু ৰাজভৰ পিতাৰ নাম : সীতাৰাম ৰাজভৰ ঘৰ নং : ৯ বয়স : 75 লিঙ্গ : পুৰুষ	LQX1554898 ফটো উপলব্ধ	66 নাম : আতবাৰী ৰাজভৰ স্বামীৰ নাম : বামজিত ৰাজভৰ ঘৰ নং : ৯ বয়স : 65 লিঙ্গ : মহিলা	LQX1554901 ফটো উপলব্ধ
67 নাম : জয়লাল ৰাজভৰ পিতাৰ নাম : বামজিত ৰাজভৰ ঘৰ নং : ৯ বয়স : 48 লিঙ্গ : পুৰুষ	LQX1554912 ফটো উপলব্ধ	68 নাম : জয়ন্তী ৰাজভৰ স্বামীৰ নাম : জয়লাল ৰাজভৰ ঘৰ নং : ৯ বয়স : 42 লিঙ্গ : মহিলা	LQX1554923 ফটো উপলব্ধ	69 নাম : জয়নাৰায়ন ৰাজভৰ পিতাৰ নাম : বামজিত ৰাজভৰ ঘৰ নং : ৯ বয়স : 40 লিঙ্গ : পুৰুষ	LQX1554934 ফটো উপলব্ধ
70 নাম : জয়ৰাম ৰাজভৰ পিতাৰ নাম : বামজিত ৰাজভৰ ঘৰ নং : ৯ বয়স : 38 লিঙ্গ : পুৰুষ	LQX1554945 ফটো উপলব্ধ	71 নাম : লালন ৰাজভৰ পিতাৰ নাম : বামজিত ৰাজভৰ ঘৰ নং : ৯ বয়স : 33 লিঙ্গ : পুৰুষ	LQX1636335 ফটো উপলব্ধ	S 72 নাম : ফুলকুমাৰী ৰাজভৰ স্বামীৰ নাম : অভিজিত ৰাজভৰ ঘৰ নং : ৯ বয়স : 31 লিঙ্গ : মহিলা	LQX1636346 ফটো উপলব্ধ
73 নাম : উৎপল ৰাজভৰ পিতাৰ নাম : জয়লাল ৰাজভৰ ঘৰ নং : 9 বয়স : 21 লিঙ্গ : পুৰুষ	LQX7664899 ফটো উপলব্ধ	74 নাম : গিতা ৰাজভৰ স্বামীৰ নাম : জয়ৰাম ৰাজভৰ ঘৰ নং : ৯ ক বয়স : 31 লিঙ্গ : মহিলা	LQX0119297 ফটো উপলব্ধ	75 নাম : গনেশ চৌহান পিতাৰ নাম : গোপাল চৌহান ঘৰ নং : ১০ বয়স : 60 লিঙ্গ : পুৰুষ	LQX1554956 ফটো উপলব্ধ
E 76 নাম : গেনীয়া দেৱী স্বামীৰ নাম : গনেশ চৌহান ঘৰ নং : ১০ বয়স : 58 লিঙ্গ : মহিলা	LQX1554967 ফটো উপলব্ধ	77 নাম : সুখলাল চৌহান পিতাৰ নাম : গোপাল চৌহান ঘৰ নং : ১০ বয়স : 40 লিঙ্গ : পুৰুষ	LQX1554978 ফটো উপলব্ধ	78 নাম : মইনা মতি চৌহান স্বামীৰ নাম : সুখলাল চৌহান ঘৰ নং : 10 বয়স : 40 লিঙ্গ : মহিলা	PVJ0101840 ফটো উপলব্ধ
79 নাম : সুখদেউ চৌহান পিতাৰ নাম : গনেশ চৌহান ঘৰ নং : ১০ বয়স : 38 লিঙ্গ : পুৰুষ	LQX1554989 ফটো উপলব্ধ	80 নাম : হেমন্তী দেৱী পিতাৰ নাম : গনেশ চৌহান ঘৰ নং : ১০ বয়স : 32 লিঙ্গ : মহিলা	LQX0474692 ফটো উপলব্ধ	81 নাম : জয়দীপ ৰাভা মাতৃৰ নাম : প্ৰমেশ্বৰী ৰাভা ঘৰ নং : 10 বয়স : 21 লিঙ্গ : পুৰুষ	PVJ0037515 ফটো উপলব্ধ
82 নাম : জিন্ট ৰাভা মাতৃৰ নাম : প্ৰমেশ্বৰী ৰাভা ঘৰ নং : 10 বয়স : 21 লিঙ্গ : পুৰুষ	PVJ0038273 ফটো উপলব্ধ	83 নাম : অনপমা ৰাভা স্বামীৰ নাম : বাপুৰাম ৰাভা ঘৰ নং : 11 বয়স : 21 লিঙ্গ : মহিলা	PVJ0038612 ফটো উপলব্ধ	84 নাম : নবনীতা ৰাভা পিতাৰ নাম : প্ৰ:নোসাৰ ৰাভা ঘৰ নং : 11 বয়স : 21 লিঙ্গ : মহিলা	PVJ0038646 ফটো উপলব্ধ
E 85 নাম : মাদুৰ কৰোৱা পিতাৰ নাম : বাপুৰাম কৰোৱা ঘৰ নং : ১১ ক বয়স : 50 লিঙ্গ : পুৰুষ	LQX0007179 ফটো উপলব্ধ	86 নাম : মাইনা কৰোৱা স্বামীৰ নাম : মাদুৰ কৰোৱা ঘৰ নং : ১১ ক বয়স : 48 লিঙ্গ : মহিলা	LQX0007187 ফটো উপলব্ধ	87 নাম : বামচন্দন হৰিজন পিতাৰ নাম : তিষ্ঠী হৰিজন ঘৰ নং : ১২ বয়স : 55 লিঙ্গ : পুৰুষ	LQX1554990 ফটো উপলব্ধ
88 নাম : মুন্না চৌহান পিতাৰ নাম : বিশ্বনাথ চৌহান ঘৰ নং : ১২ বয়স : 34 লিঙ্গ : পুৰুষ	LQX0482315 ফটো উপলব্ধ	89 নাম : ৰাভুল চৌহান পিতাৰ নাম : বিশ্বনাথ চৌহান ঘৰ নং : 12 বয়স : 25 লিঙ্গ : পুৰুষ	LQX0444695 ফটো উপলব্ধ	90 নাম : চুমিত্ৰা চৌহান স্বামীৰ নাম : মুন্না চৌহান ঘৰ নং : 12 বয়স : 24 লিঙ্গ : মহিলা	LQX7674963 ফটো উপলব্ধ

S 91 নাম : জগন্নাথ সুব্ৰহ্মণ্য মাতৃৰ নাম : অম্বিকা সুব্ৰহ্মণ্য ঘৰ নং : 13 বয়স : 23 লিঙ্গ : পুৰুষ	PVJ0037044 ফটো উপলব্ধ	E 92 নাম : সুন্দৰ ৰাজভৰ পিতাৰ নাম : ৰামচৰণ ৰাজভৰ ঘৰ নং : 15 বয়স : 85 লিঙ্গ : পুৰুষ	LQX1555006 ফটো উপলব্ধ	93 নাম : মেনীয়া দেবী স্বামীৰ নাম : সুন্দৰ ৰাজভৰ ঘৰ নং : 15 বয়স : 65 লিঙ্গ : মহিলা	LQX1555017 ফটো উপলব্ধ
94 নাম : টুন ৰাজভৰ পিতাৰ নাম : সুন্দৰ ৰাজভৰ ঘৰ নং : 15 বয়স : 50 লিঙ্গ : পুৰুষ	LQX1555028 ফটো উপলব্ধ	95 নাম : গঙ্গাজলী দেবী স্বামীৰ নাম : টুন ৰাজভৰ ঘৰ নং : 15 বয়স : 45 লিঙ্গ : মহিলা	LQX1555039 ফটো উপলব্ধ	96 নাম : জিউত ৰাজভৰ পিতাৰ নাম : তনুৱা ৰাজভৰ ঘৰ নং : 15 বয়স : 24 লিঙ্গ : পুৰুষ	LQX0438051 ফটো উপলব্ধ
E 97 নাম : আনপী দেৱী স্বামীৰ নাম : ফাগুৰাম ৰাজভৰ ঘৰ নং : 16 বয়স : 80 লিঙ্গ : মহিলা	LQX1555062 ফটো উপলব্ধ	E 98 নাম : গেনু ৰাজভৰ পিতাৰ নাম : ফাগুৰাম ৰাজভৰ ঘৰ নং : 16 বয়স : 56 লিঙ্গ : পুৰুষ	LQX1555040 ফটো উপলব্ধ	99 নাম : বিহলী দেবী স্বামীৰ নাম : গেনু ৰাজভৰ ঘৰ নং : 16 বয়স : 53 লিঙ্গ : মহিলা	LQX1555051 ফটো উপলব্ধ
100 নাম : লক্ষ্মন ৰাজভৰ পিতাৰ নাম : ফাগুৰাম ৰাজভৰ ঘৰ নং : 16 বয়স : 52 লিঙ্গ : পুৰুষ	LQX1555073 ফটো উপলব্ধ	101 নাম : পিকলে সোৰেন পিতাৰ নাম : সামু সোৰেন ঘৰ নং : 16 বয়স : 46 লিঙ্গ : মহিলা	LQX0530295 ফটো উপলব্ধ	102 নাম : তাৰামুতি ৰাজভড় স্বামীৰ নাম : লখন ৰাজভড় ঘৰ নং : 16 বয়স : 39 লিঙ্গ : মহিলা	LQX0030726 ফটো উপলব্ধ
103 নাম : কৃষ্ণ ৰাজভৰ পিতাৰ নাম : গেনু ৰাজভৰ ঘৰ নং : 16 বয়স : 36 লিঙ্গ : পুৰুষ	LQX1555084 ফটো উপলব্ধ	104 নাম : ৰামপিয়াৰী ৰাজভড় পিতাৰ নাম : গেনু ৰাজভড় ঘৰ নং : 16 বয়স : 28 লিঙ্গ : পুৰুষ	LQX0031336 ফটো উপলব্ধ	105 নাম : লালবিহাৰী ৰাজভৰ পিতাৰ নাম : গেনু ৰাজভৰ ঘৰ নং : 16 বয়স : 23 লিঙ্গ : পুৰুষ	PVJ0022905 ফটো উপলব্ধ
106 নাম : নেইনা ৰাজভৰ পিতাৰ নাম : কেচন ৰাজভৰ ঘৰ নং : 16 বয়স : 21 লিঙ্গ : মহিলা	LQX7674856 ফটো উপলব্ধ	107 নাম : চুনাওতী দেবী স্বামীৰ নাম : ৰমেশ ৰাজভৰ ঘৰ নং : 19 বয়স : 55 লিঙ্গ : মহিলা	LQX1555120 ফটো উপলব্ধ	108 নাম : ৰমেশ ৰাজভৰ পিতাৰ নাম : ফাগুৰাম ৰাজভৰ ঘৰ নং : 19 বয়স : 46 লিঙ্গ : পুৰুষ	LQX1555119 ফটো উপলব্ধ
109 নাম : মহাবীৰ ৰাজভৰ পিতাৰ নাম : ৰমেশ ৰাজভৰ ঘৰ নং : 19 বয়স : 35 লিঙ্গ : পুৰুষ	LQX1555108 ফটো উপলব্ধ	110 নাম : চহবিৰ ৰাজভড় পিতাৰ নাম : ৰমেশ ৰাজভড় ঘৰ নং : 19 বয়স : 31 লিঙ্গ : পুৰুষ	LQX0034736 ফটো উপলব্ধ	111 নাম : মিনাকুমাৰী ৰাজভড় স্বামীৰ নাম : মহাবীৰ ৰাজভড় ঘৰ নং : 19 বয়স : 22 লিঙ্গ : মহিলা	LQX0564211 ফটো উপলব্ধ
112 নাম : ৰাজেন্দ্ৰ ৰাজভৰ পিতাৰ নাম : ৰামদাস ৰাজভৰ ঘৰ নং : 61 বয়স : 61 লিঙ্গ : পুৰুষ	LQX1555131 ফটো উপলব্ধ	113 নাম : তেতাৰী দেবী স্বামীৰ নাম : ৰাজেন্দ্ৰ ৰাজভৰ ঘৰ নং : 54 বয়স : 54 লিঙ্গ : মহিলা	LQX1555142 ফটো উপলব্ধ	E 114 নাম : বাসন্তী ৰাজভৰ স্বামীৰ নাম : ৰামেশ্বৰ ৰাজভৰ ঘৰ নং : 60 বয়স : 60 লিঙ্গ : মহিলা	LQX1555197 ফটো উপলব্ধ
115 নাম : ছোটু ৰাজভৰ পিতাৰ নাম : ৰামেশ্বৰ ৰাজভৰ ঘৰ নং : 19 বয়স : 42 লিঙ্গ : পুৰুষ	LQX1555200 ফটো উপলব্ধ	116 নাম : গিনা ৰাজভৰ পিতাৰ নাম : ছোটু ৰাজভৰ ঘৰ নং : 19 বয়স : 38 লিঙ্গ : মহিলা	LQX1555164 ফটো উপলব্ধ	S 117 নাম : ফুলমতি ৰাজভৰ পিতাৰ নাম : ৰামেশ্বৰ ৰাজভৰ ঘৰ নং : 19 বয়স : 38 লিঙ্গ : মহিলা	LQX1555175 ফটো উপলব্ধ
118 নাম : কানাইলাল ৰাজভড় পিতাৰ নাম : ছোটু ৰাজভড় ঘৰ নং : 19 বয়স : 30 লিঙ্গ : পুৰুষ	LQX0463273 ফটো উপলব্ধ	E 119 নাম : পানো টুডু স্বামীৰ নাম : চঞ্জীকু হেমব্ৰম ঘৰ নং : 20 বয়স : 80 লিঙ্গ : মহিলা	LQX1555222 ফটো উপলব্ধ	120 নাম : চাকলা হেমব্ৰম পিতাৰ নাম : চালকু হেমব্ৰম ঘৰ নং : 20 বয়স : 50 লিঙ্গ : পুৰুষ	LQX1555233 ফটো উপলব্ধ

121 নাম : বঞ্জনা মৰ্মা স্বামীৰ নাম: চাকিলা হেমব্রম ঘৰ নং : ১০ বয়স : 45 লিঙ্গ : মহিলা	LQX1555244 ফটো উপলব্ধ	122 নাম : সপল হেমব্রম পিতাৰ নাম: বাজাল হেমব্রম ঘৰ নং : ১০ বয়স : 42 লিঙ্গ : পুৰুষ	LQX1555266 ফটো উপলব্ধ	123 নাম : চেলা হেমব্রম পিতাৰ নাম: বাজাল হেমব্রম ঘৰ নং : ১০ বয়স : 38 লিঙ্গ : পুৰুষ	LQX1555255 ফটো উপলব্ধ
124 নাম : দলী হাচদা স্বামীৰ নাম: চোপাই হেমবাম ঘৰ নং : ১০ বয়স : 33 লিঙ্গ : মহিলা	LQX0183087 ফটো উপলব্ধ	125 নাম : বনি মাৰ্ভি স্বামীৰ নাম: অজীত দাস ঘৰ নং : ১০ বয়স : 27 লিঙ্গ : মহিলা	LQX1118223 ফটো উপলব্ধ	126 নাম : হৰি শৰ্মা পিতাৰ নাম: নাৰায়ন শৰ্মা ঘৰ নং : ১১ বয়স : 34 লিঙ্গ : পুৰুষ	LQX1555277 ফটো উপলব্ধ
127 নাম : অৰুনা নাৰ্জাৰী পিতাৰ নাম: ববীন্দ্র নাৰ্জাৰী ঘৰ নং : 21 বয়স : 21 লিঙ্গ : মহিলা	PVJ0034900 ফটো উপলব্ধ	128 নাম : চিত্তা চৌহান পিতাৰ নাম: যমুনা চৌহান ঘৰ নং : ১১ বয়স : 85 লিঙ্গ : পুৰুষ	LQX1555288 ফটো উপলব্ধ	E 129 নাম : পাৰ্বতী দেৱী স্বামীৰ নাম: চিত্তা চৌহান ঘৰ নং : ১১ বয়স : 70 লিঙ্গ : মহিলা	LQX1555299 ফটো উপলব্ধ
130 নাম : প্ৰদীপ চৌহান পিতাৰ নাম: চিত্তা চৌহান ঘৰ নং : ১১ বয়স : 50 লিঙ্গ : পুৰুষ	LQX1555302 ফটো উপলব্ধ	131 নাম : দশমী দেৱী স্বামীৰ নাম: প্ৰদীপ চৌহান ঘৰ নং : ১১ বয়স : 45 লিঙ্গ : মহিলা	LQX1555313 ফটো উপলব্ধ	132 নাম : সকল দীপ চৌহান পিতাৰ নাম: চিত্তা চৌহান ঘৰ নং : ১১ বয়স : 40 লিঙ্গ : পুৰুষ	LQX1555324 ফটো উপলব্ধ
133 নাম : ৰিতা দেৱী পিতাৰ নাম: চকলদীপ চৌহান ঘৰ নং : ১১ বয়স : 38 লিঙ্গ : মহিলা	LQX0010884 ফটো উপলব্ধ	134 নাম : দীপক চৌহান পিতাৰ নাম: সীতা ঘৰ নং : 22 বয়স : 32 লিঙ্গ : পুৰুষ	PVJ0056531 ফটো উপলব্ধ	135 নাম : জয়দীপ চৌহান পিতাৰ নাম: চিত্তা চৌহান ঘৰ নং : ১১ বয়স : 32 লিঙ্গ : পুৰুষ	LQX1566252 ফটো উপলব্ধ
136 নাম : অনীল চৌহান পিতাৰ নাম: প্ৰদীপ চৌহান ঘৰ নং : ১১ বয়স : 23 লিঙ্গ : পুৰুষ	LQX7661952 ফটো উপলব্ধ	137 নাম : সন্সোনা দৈমাৰী পিতাৰ নাম: প্ৰাণেশ দৈমাৰী ঘৰ নং : ১১ বয়স : 23 লিঙ্গ : পুৰুষ	PVJ0040071 ফটো উপলব্ধ	138 নাম : ধনৰাজ ৰাজভৰ পিতাৰ নাম: সুখলাল ৰাজভৰ ঘৰ নং : ১৩ বয়স : 75 লিঙ্গ : পুৰুষ	LQX1555335 ফটো উপলব্ধ
139 নাম : পঞ্চমী দেৱী স্বামীৰ নাম: ধনৰাজ ৰাজভৰ ঘৰ নং : ১৩ বয়স : 65 লিঙ্গ : মহিলা	LQX1555346 ফটো উপলব্ধ	140 নাম : লিলা ৰাজভড পিতাৰ নাম: ধনৰাজ ৰাজভড ঘৰ নং : ১৩ বয়স : 34 লিঙ্গ : মহিলা	LQX0051995 ফটো উপলব্ধ	141 নাম : কোঁচিলা ৰাজভড পিতাৰ নাম: ধনৰাজ ৰাজভড ঘৰ নং : ১৩ বয়স : 31 লিঙ্গ : মহিলা	LQX0052159 ফটো উপলব্ধ
142 নাম : চিচিলা ৰাজভড পিতাৰ নাম: ধনৰাজ ৰাজভড ঘৰ নং : ১৩ বয়স : 28 লিঙ্গ : মহিলা	LQX0052506 ফটো উপলব্ধ	143 নাম : মদন চৌহান পিতাৰ নাম: যমুনা চৌহান ঘৰ নং : 24 বয়স : 63 লিঙ্গ : পুৰুষ	PVJ0050542 ফটো উপলব্ধ	144 নাম : মেঘা চৌহান পিতাৰ নাম: যমুনা চৌহান ঘৰ নং : ২৪ বয়স : 60 লিঙ্গ : পুৰুষ	LQX1555379 ফটো উপলব্ধ
145 নাম : ৰামানন্দ চৌহান পিতাৰ নাম: যমুনা চৌহান ঘৰ নং : ২৪ বয়স : 60 লিঙ্গ : পুৰুষ	LQX1555357 ফটো উপলব্ধ	146 নাম : চম্পা দেৱী স্বামীৰ নাম: ৰামানন্দ চৌহান ঘৰ নং : ২৪ বয়স : 55 লিঙ্গ : মহিলা	LQX1555368 ফটো উপলব্ধ	147 নাম : গোবৰ্ধন চৌহান পিতাৰ নাম: ৰামানন্দ চৌহান ঘৰ নং : ২৪ বয়স : 35 লিঙ্গ : পুৰুষ	LQX1555380 ফটো উপলব্ধ
148 নাম : সঞ্জয় টুড পিতাৰ নাম: ঠাকুৰ টুড ঘৰ নং : ২৪ বয়স : 34 লিঙ্গ : পুৰুষ	LQX0053967 ফটো উপলব্ধ	149 নাম : গীতা চৌহান স্বামীৰ নাম: গোবৰ্ধন চৌহান ঘৰ নং : ২৪ বয়স : 32 লিঙ্গ : মহিলা	LQX0054106 ফটো উপলব্ধ	150 নাম : মালতী চৌহান পিতাৰ নাম: নিমল চৌহান ঘৰ নং : ২৪ বয়স : 29 লিঙ্গ : মহিলা	LQX0054395 ফটো উপলব্ধ

151 নাম : নিৰ্মল চৌহান পিতাৰ নাম: ৰামানন্দ চৌহান ঘৰ নং : 24 বয়স : 29 লিঙ্গ : পুৰুষ	LQX7682073 ফটো উপলব্ধ	152 নাম : শিৱ কুমাৰ চৌহান পিতাৰ নাম: মেঘা চৌহান ঘৰ নং : 24 বয়স : 19 লিঙ্গ : পুৰুষ	PVJ0104836 ফটো উপলব্ধ	E 153 নাম : ৰশ্মী দেবী স্বামীৰ নাম: যমুনা চৌহান ঘৰ নং : 24 বয়স : 80 লিঙ্গ : মহিলা	LQX1555404 ফটো উপলব্ধ
154 নাম : জয়ৰাম চৌহান পিতাৰ নাম: যমুনা চৌহান ঘৰ নং : 25 বয়স : 55 লিঙ্গ : পুৰুষ	LQX1555391 ফটো উপলব্ধ	155 নাম : মিৰা দেবী স্বামীৰ নাম: জয়ৰাম চৌহান ঘৰ নং : 25 বয়স : 45 লিঙ্গ : মহিলা	LQX0392019 ফটো উপলব্ধ	156 নাম : কমল বাঃ ছেত্ৰী পিতাৰ নাম: ধন বাঃ ছেত্ৰী ঘৰ নং : 25 বয়স : 34 লিঙ্গ : পুৰুষ	LQX1555415 ফটো উপলব্ধ
157 নাম : মনিকা মুৰ্মী স্বামীৰ নাম: লেবিন মাৰ্ভি ঘৰ নং : 25 বয়স : 23 লিঙ্গ : মহিলা	PVJ0039180 ফটো উপলব্ধ	158 নাম : সুবল ৰাজভৰ পিতাৰ নাম: মহাবীৰ ৰাজভৰ ঘৰ নং : 26 বয়স : 84 লিঙ্গ : পুৰুষ	LQX1555426 ফটো উপলব্ধ	E 159 নাম : সুদৰ্শন ৰাজভৰ পিতাৰ নাম: সুবল ৰাজভৰ ঘৰ নং : 26 বয়স : 52 লিঙ্গ : পুৰুষ	LQX1555448 ফটো উপলব্ধ
160 নাম : মুৰলী দেবী স্বামীৰ নাম: সুদৰ্শন ৰাজভৰ ঘৰ নং : 26 বয়স : 48 লিঙ্গ : মহিলা	LQX1555459 ফটো উপলব্ধ	161 নাম : মানিক ৰাজভৰ পিতাৰ নাম: সুবল ৰাজভৰ ঘৰ নং : 26 বয়স : 45 লিঙ্গ : পুৰুষ	LQX1555460 ফটো উপলব্ধ	162 নাম : দিলীপ ৰাজভৰ পিতাৰ নাম: সুবল ৰাজভৰ ঘৰ নং : 26 বয়স : 42 লিঙ্গ : পুৰুষ	LQX1555471 ফটো উপলব্ধ
163 নাম : জয়ৰাম ৰাজভৰ পিতাৰ নাম: সুবল ৰাজভৰ ঘৰ নং : 26 বয়স : 38 লিঙ্গ : পুৰুষ	LQX1555482 ফটো উপলব্ধ	164 নাম : কালৌতি ৰাজভৰ স্বামীৰ নাম: মাণিক ৰাজভৰ ঘৰ নং : 26 বয়স : 35 লিঙ্গ : মহিলা	LQX0057679 ফটো উপলব্ধ	165 নাম : ৰামে ৰাজভৰ পিতাৰ নাম: সুবল ৰাজভৰ ঘৰ নং : 26 বয়স : 32 লিঙ্গ : পুৰুষ	LQX0010885 ফটো উপলব্ধ
166 নাম : শান্তি ৰাজভৰ স্বামীৰ নাম: ৰামে ৰাজভৰ ঘৰ নং : 26 বয়স : 31 লিঙ্গ : মহিলা	LQX0057885 ফটো উপলব্ধ	167 নাম : জিতেন্দ্ৰ ৰাজভৰ পিতাৰ নাম: সুদৰ্শন ৰাজভৰ ঘৰ নং : 26 বয়স : 28 লিঙ্গ : পুৰুষ	LQX0190512 ফটো উপলব্ধ	168 নাম : লক্ষ্মী ৰাজভৰ পিতাৰ নাম: সুদৰ্শন ৰাজভৰ ঘৰ নং : 26 বয়স : 24 লিঙ্গ : মহিলা	LQX0503623 ফটো উপলব্ধ
169 নাম : চুদামা ৰাজভৰ পিতাৰ নাম: চুবল ৰাজভৰ ঘৰ নং : 26 বয়স : 33 লিঙ্গ : পুৰুষ	LQX0057745 ফটো উপলব্ধ	170 নাম : ফুলন্তি ৰাজভৰ স্বামীৰ নাম: চুদামা ৰাজভৰ ঘৰ নং : 26 বয়স : 28 লিঙ্গ : মহিলা	LQX0058149 ফটো উপলব্ধ	171 নাম : গিতা ৰাজভৰ স্বামীৰ নাম: দিলিপ ৰাজভৰ ঘৰ নং : 26 বয়স : 30 লিঙ্গ : মহিলা	LQX0057935 ফটো উপলব্ধ
E 172 নাম : চনমতী দেবী স্বামীৰ নাম: লক্ষন ৰাজভৰ ঘৰ নং : 29 বয়স : 80 লিঙ্গ : মহিলা	LQX1555493 ফটো উপলব্ধ	E 173 নাম : লক্ষন ৰাজভৰ পিতাৰ নাম: বক্সী ৰাজভৰ ঘৰ নং : 29 বয়স : 70 লিঙ্গ : পুৰুষ	LQX1555506 ফটো উপলব্ধ	174 নাম : জগদীশ ৰাজভৰ পিতাৰ নাম: লক্ষন ৰাজভৰ ঘৰ নং : 29 বয়স : 55 লিঙ্গ : পুৰুষ	LQX1555517 ফটো উপলব্ধ
175 নাম : বিৰেন ৰাজভৰ পিতাৰ নাম: লক্ষন ৰাজভৰ ঘৰ নং : 29 বয়স : 52 লিঙ্গ : পুৰুষ	LQX1636379 ফটো উপলব্ধ	176 নাম : মলতীয়া দেবী স্বামীৰ নাম: জগদীশ ৰাজভৰ ঘৰ নং : 29 বয়স : 48 লিঙ্গ : মহিলা	LQX1555528 ফটো উপলব্ধ	177 নাম : ৰূপা নেৱাৰ স্বামীৰ নাম: বিনোদ নেৱাৰ ঘৰ নং : 29 বয়স : 35 লিঙ্গ : মহিলা	LQX0010886 ফটো উপলব্ধ
178 নাম : হিৰিতা খাখলাৰী পিতাৰ নাম: উইলসন খাখলাৰী ঘৰ নং : 27 বয়স : 20 লিঙ্গ : মহিলা	PVJ0035568 ফটো উপলব্ধ	E 179 নাম : ভলিয়া দেবী স্বামীৰ নাম: কমল ৰাজভৰ ঘৰ নং : 28 বয়স : 80 লিঙ্গ : মহিলা	LQX1555540 ফটো উপলব্ধ	180 নাম : গান্ধী দেবী স্বামীৰ নাম: খিৰু ৰাজভৰ ঘৰ নং : 28 বয়স : 55 লিঙ্গ : মহিলা	LQX1555620 ফটো উপলব্ধ

181 নাম : শোভা ৰাজভৰ স্বামীৰ নাম : মতিলাল ৰাজভৰ ঘৰ নং : ১৮ বয়স : 45 লিঙ্গ : মহিলা	LQX155595 ফটো উপলব্ধ	E 182 নাম : মতীলাল ৰাজভৰ পিতাৰ নাম : কমল ৰাজভৰ ঘৰ নং : ১৮ বয়স : 42 লিঙ্গ : পুৰুষ	LQX155551 ফটো উপলব্ধ	183 নাম : ৰূপলাল ৰাজভৰ পিতাৰ নাম : কমল ৰাজভৰ ঘৰ নং : ১৮ বয়স : 40 লিঙ্গ : পুৰুষ	LQX155562 ফটো উপলব্ধ
184 নাম : দীপলাল ৰাজভৰ পিতাৰ নাম : কমল ৰাজভৰ ঘৰ নং : ১৮ বয়স : 38 লিঙ্গ : পুৰুষ	LQX155573 ফটো উপলব্ধ	185 নাম : ৰাজকুমাৰী চৌহান স্বামীৰ নাম : মেঘা চৌহান ঘৰ নং : ১৮ বয়স : 37 লিঙ্গ : মহিলা	LQX0200816 ফটো উপলব্ধ	186 নাম : শ্ৰীদেবী ৰাজভৰ স্বামীৰ নাম : ৰূপলাল ৰাজভৰ ঘৰ নং : ১৮ বয়স : 37 লিঙ্গ : মহিলা	LQX1555608 ফটো উপলব্ধ
187 নাম : হিৰামন চৌহান পিতাৰ নাম : ৰামানন্দ চৌহান ঘৰ নং : ১৮ বয়স : 31 লিঙ্গ : পুৰুষ	LQX0061556 ফটো উপলব্ধ	188 নাম : ৰূপা চৌহান স্বামীৰ নাম : হিৰামন চৌহান ঘৰ নং : ১৮ বয়স : 27 লিঙ্গ : মহিলা	LQX0442343 ফটো উপলব্ধ	189 নাম : ললিতা চৌহান পিতাৰ নাম : কান্তৰাম চৌহান ঘৰ নং : ২৮ বয়স : 23 লিঙ্গ : মহিলা	LQX7671167 ফটো উপলব্ধ
190 নাম : পিংকী চৌহান পিতাৰ নাম : দাবিদয়াল চৌহান ঘৰ নং : ২৮ বয়স : 20 লিঙ্গ : মহিলা	PVJ0038778 ফটো উপলব্ধ	191 নাম : ৰীতা ৰাজভৰ স্বামীৰ নাম : গোবিন্দ ৰাজভৰ ঘৰ নং : ২৮ ক বয়স : 31 লিঙ্গ : মহিলা	LQX0061549 ফটো উপলব্ধ	S 192 নাম : বিনা ৰাজভৰ পিতাৰ নাম : খিৰু ৰাজভৰ ঘৰ নং : ২৮ ক বয়স : 26 লিঙ্গ : মহিলা	LQX0061796 ফটো উপলব্ধ
193 নাম : খিৰ ৰাজভৰ পিতাৰ নাম : কমল ৰাজভৰ ঘৰ নং : ২৮ ক বয়স : 65 লিঙ্গ : পুৰুষ	LQX1555619 ফটো উপলব্ধ	194 নাম : গোবিন্দ ৰাজভৰ পিতাৰ নাম : খিৰু ৰাজভৰ ঘৰ নং : ২৮ ক বয়স : 33 লিঙ্গ : পুৰুষ	LQX1636357 ফটো উপলব্ধ	195 নাম : বিজয় ৰাজভৰ মাতৃৰ নাম : খিৰু ৰাজভৰ ঘৰ নং : ২৮ ক বয়স : 31 লিঙ্গ : পুৰুষ	LQX1636313 ফটো উপলব্ধ
196 নাম : বিৰু ৰাজভৰ পিতাৰ নাম : কমল ৰাজভৰ ঘৰ নং : ১৮ বয়স : 70 লিঙ্গ : পুৰুষ	LQX1555631 ফটো উপলব্ধ	197 নাম : অনিতা ৰাজভৰ স্বামীৰ নাম : বিৰু ৰাজভৰ ঘৰ নং : ১৮ বয়স : 55 লিঙ্গ : মহিলা	LQX1555642 ফটো উপলব্ধ	198 নাম : মঞ্জু চৌহান স্বামীৰ নাম : মকেশ্বৰ চৌহান ঘৰ নং : ২৯ বয়স : 36 লিঙ্গ : মহিলা	PVJ0038844 ফটো উপলব্ধ
199 নাম : মামনি ৰাভা স্বামীৰ নাম : কৃষ্ণ ৰাভা ঘৰ নং : ২৯ বয়স : 34 লিঙ্গ : মহিলা	PVJ0037143 ফটো উপলব্ধ	200 নাম : ৰীতা চৌহান পিতাৰ নাম : শিব প্ৰসাদ চৌহান ঘৰ নং : ২৯ বি বয়স : 22 লিঙ্গ : মহিলা	PVJ0038877 ফটো উপলব্ধ	E 201 নাম : ফেকন ৰাজভৰ পিতাৰ নাম : মোহন ৰাজভৰ ঘৰ নং : ৩০ বয়স : ১৫ লিঙ্গ : পুৰুষ	LQX1555653 ফটো উপলব্ধ
202 নাম : পাৰ্বতী দেবী স্বামীৰ নাম : ফেকন ৰাজভৰ ঘৰ নং : ৩০ বয়স : 60 লিঙ্গ : মহিলা	LQX1555664 ফটো উপলব্ধ	203 নাম : শিবানী দৈমাৰী স্বামীৰ নাম : জিবুত দৈমাৰী ঘৰ নং : 30 বয়স : 40 লিঙ্গ : মহিলা	PVJ0039842 ফটো উপলব্ধ	204 নাম : নিৰঞ্জন ৰাজভৰ পিতাৰ নাম : ফেকন ৰাজভৰ ঘৰ নং : ৩০ বয়স : 38 লিঙ্গ : পুৰুষ	LQX1555675 ফটো উপলব্ধ
205 নাম : শান্তী ৰাজভৰ স্বামীৰ নাম : নিৰ্মল ৰাজভৰ ঘৰ নং : 30 বয়স : 33 লিঙ্গ : মহিলা	LQX0444802 ফটো উপলব্ধ	206 নাম : নিৰ্মল ৰাজভৰ পিতাৰ নাম : ফেকন ৰাজভৰ ঘৰ নং : ৩০ বয়স : 31 লিঙ্গ : পুৰুষ	LQX0191700 ফটো উপলব্ধ	207 নাম : গোপাল ছেত্ৰী পিতাৰ নাম : টেক বাহাদুৰ ছেত্ৰী ঘৰ নং : ৩০ বয়স : 31 লিঙ্গ : পুৰুষ	LQX1566218 ফটো উপলব্ধ
208 নাম : ধনেশ্বৰী ৰাজভৰ স্বামীৰ নাম : নিৰঞ্জন ৰাজভৰ ঘৰ নং : ৩০ বয়স : 30 লিঙ্গ : মহিলা	LQX1127802 ফটো উপলব্ধ	209 নাম : মানীক ৰাজভৰ পিতাৰ নাম : ফেকন ৰাজভৰ ঘৰ নং : ৩০ বয়স : 24 লিঙ্গ : পুৰুষ	LQX0491969 ফটো উপলব্ধ	210 নাম : ফুলমণি মুৰ্মু মাতৃৰ নাম : ভগো কিষ্কু ঘৰ নং : 30 বয়স : 21 লিঙ্গ : মহিলা	PVJ0039073 ফটো উপলব্ধ

211 নাম : কালাউতী ৰাজভৰ স্বামীৰ নাম: বৃন্দল ৰাজভৰ ঘৰ নং : ৩১ বয়স : 52 লিঙ্গ : মহিলা	LQX1555697 ফটো উপলব্ধ	212 নাম : বেবী ৰাজভৰ স্বামীৰ নাম: মনোজ ৰাজভৰ ঘৰ নং : 31 বয়স : 27 লিঙ্গ : মহিলা	PVJ0035139 ফটো উপলব্ধ	213 নাম : দিপালী ৰাজভৰ পিতাৰ নাম: বৃন্দল ৰাজভৰ ঘৰ নং : 31 বয়স : 27 লিঙ্গ : মহিলা	PVJ0142133 ফটো উপলব্ধ
214 নাম : মনোজ ৰাজভৰ পিতাৰ নাম: বৃন্দল ৰাজভৰ ঘৰ নং : 31 বয়স : 25 লিঙ্গ : পুৰুষ	LQX7683402 ফটো উপলব্ধ	215 নাম : পাৰ্বতী কৰ্মকাৰ পিতাৰ নাম: সোমৰা কৰ্মকাৰ ঘৰ নং : ৩১ক বয়স : 31 লিঙ্গ : মহিলা	LQX0263780 ফটো উপলব্ধ	216 নাম : সন্তোষী ৰাজভৰ স্বামীৰ নাম: বতন ৰাজভৰ ঘৰ নং : 32 বয়স : 63 লিঙ্গ : মহিলা	LQX7678592 ফটো উপলব্ধ
217 নাম : ৰোহিত ৰাজভৰ পিতাৰ নাম: প্ৰসাদ ৰাজভৰ ঘৰ নং : ৩২ বয়স : 55 লিঙ্গ : পুৰুষ	LQX1555700 ফটো উপলব্ধ	218 নাম : লক্ষী ৰাজভৰ স্বামীৰ নাম: ৰোহিত ৰাজভৰ ঘৰ নং : ৩২ বয়স : 46 লিঙ্গ : মহিলা	LQX1555722 ফটো উপলব্ধ	219 নাম : তাৰাবীৰ ছেত্ৰী পিতাৰ নাম: বল বাহাদুৰ ছেত্ৰী ঘৰ নং : ২১ বয়স : 45 লিঙ্গ : পুৰুষ	PVJ0014258 ফটো উপলব্ধ
220 নাম : সঞ্জয় ছেত্ৰী পিতাৰ নাম: তাৰাবীৰ ছেত্ৰী ঘৰ নং : 32 বয়স : 24 লিঙ্গ : পুৰুষ	PVJ0014266 ফটো উপলব্ধ	221 নাম : হৰি ৰাজহৰ পিতাৰ নাম: ৰোহিত ৰাজহৰ ঘৰ নং : 32 বয়স : 23 লিঙ্গ : পুৰুষ	PVJ0038919 ফটো উপলব্ধ	222 নাম : বতন ৰাজভৰ পিতাৰ নাম: প্ৰসাদ ৰাজভৰ ঘৰ নং : ৩২খ বয়স : 80 লিঙ্গ : পুৰুষ	LQX1555755 ফটো উপলব্ধ
E 223 নাম : মোহিত ৰাজভৰ পিতাৰ নাম: প্ৰসাদ ৰাজভৰ ঘৰ নং : ৩২খ বয়স : 70 লিঙ্গ : পুৰুষ	LQX1555766 ফটো উপলব্ধ	224 নাম : কুমাৰী দেবী স্বামীৰ নাম: গিৰন ৰাজভৰ ঘৰ নং : ৩২ক বয়স : 45 লিঙ্গ : মহিলা	LQX1555744 ফটো উপলব্ধ	225 নাম : গিৰন ৰাজভৰ পিতাৰ নাম: প্ৰসাদ ৰাজভৰ ঘৰ নং : ৩২ক বয়স : 45 লিঙ্গ : পুৰুষ	LQX1555733 ফটো উপলব্ধ
226 নাম : পূজা মণ্ডল স্বামীৰ নাম: পূৰনহ মণ্ডল ঘৰ নং : 33 বয়স : 23 লিঙ্গ : মহিলা	PVJ0134973 ফটো উপলব্ধ	227 নাম : পূৰনোহ মণ্ডল পিতাৰ নাম: সুভাষ মণ্ডল ঘৰ নং : 33 বয়স : 22 লিঙ্গ : পুৰুষ	PVJ0038745 ফটো উপলব্ধ	228 নাম : ৰীতা চৌহান স্বামীৰ নাম: মনুবা চৌহান ঘৰ নং : 34 বয়স : 30 লিঙ্গ : মহিলা	PVJ0038943 ফটো উপলব্ধ
229 নাম : ৰং মনী ৰাভা স্বামীৰ নাম: বিকাশ ৰাভা ঘৰ নং : 35 বয়স : 22 লিঙ্গ : মহিলা	PVJ0038240 ফটো উপলব্ধ	230 নাম : হৰি প্ৰসাদ ঢাকাল পিতাৰ নাম: লীলা কান্ত ঢাকাল ঘৰ নং : ৩৭ বয়স : 34 লিঙ্গ : পুৰুষ	LQX1555777 ফটো উপলব্ধ	231 নাম : পৰেশ মুৰ্মু পিতাৰ নাম: মণ্টু মুৰ্মু ঘৰ নং : ৩৮ বয়স : 38 লিঙ্গ : পুৰুষ	LQX1555813 ফটো উপলব্ধ
232 নাম : সুস্মিতা দেবী পিতাৰ নাম: টংকেশ্বৰ শৰ্মা ঘৰ নং : 38 বয়স : 38 লিঙ্গ : মহিলা	LQX1555788 ফটো উপলব্ধ	233 নাম : আকাশ ৰাভা পিতাৰ নাম: হিতেশ ৰাভা ঘৰ নং : 38 বয়স : 20 লিঙ্গ : পুৰুষ	PVJ0038521 ফটো উপলব্ধ	S 234 নাম : নিৰ মোছাহাৰী স্বামীৰ নাম: সঞ্জীৱ বসুমতাৰী ঘৰ নং : 40 বয়স : 24 লিঙ্গ : মহিলা	PVJ0039099 ফটো উপলব্ধ
S 235 নাম : ৰোহিত মোছাহাৰী পিতাৰ নাম: খগেশ্বৰ মোছাহাৰী ঘৰ নং : 40 বয়স : 22 লিঙ্গ : পুৰুষ	PVJ0039081 ফটো উপলব্ধ	236 নাম : অবোংতী দৈমাৰী পিতাৰ নাম: ৰাখেপ দৈমাৰী ঘৰ নং : 40 বয়স : 20 লিঙ্গ : মহিলা	PVJ0039776 ফটো উপলব্ধ	237 নাম : নৰেন মুৰ্মু পিতাৰ নাম: চুনকা মুৰ্মু ঘৰ নং : 8১ বয়স : 70 লিঙ্গ : পুৰুষ	LQX1555824 ফটো উপলব্ধ
238 নাম : বালে হেমব্ৰম স্বামীৰ নাম: নৰেন মুৰ্মু ঘৰ নং : 8১ বয়স : 60 লিঙ্গ : মহিলা	LQX1555835 ফটো উপলব্ধ	239 নাম : বুদ্ধীন মুৰ্মু পিতাৰ নাম: নৰেন মুৰ্মু ঘৰ নং : 8১ বয়স : 48 লিঙ্গ : মহিলা	LQX1555846 ফটো উপলব্ধ	240 নাম : লক্ষী মুৰ্মু পিতাৰ নাম: নৰেন মুৰ্মু ঘৰ নং : 8১ বয়স : 40 লিঙ্গ : মহিলা	LQX1555857 ফটো উপলব্ধ

241 নাম : সপণ মুৰ্মু পিতাৰ নাম: নৰেন মুৰ্মু ঘৰ নং : ৪২ বয়স : 39 লিঙ্গ : পুৰুষ	LQX1555879 ফটো উপলব্ধ	242 নাম : চুনকা মুৰ্মু পিতাৰ নাম: নৰেন মুৰ্মু ঘৰ নং : ৪২ বয়স : 38 লিঙ্গ : পুৰুষ	LQX1555868 ফটো উপলব্ধ	243 নাম : সীতা চৰেন স্বামীৰ নাম: চুনকা মুৰ্মু ঘৰ নং : ৪২ বয়স : 31 লিঙ্গ : মহিলা	LQX7674658 ফটো উপলব্ধ
244 নাম : সিতা সোৰেন স্বামীৰ নাম: সন্কু মুৰ্মু ঘৰ নং : 41 বয়স : 31 লিঙ্গ : মহিলা	LQX7682792 ফটো উপলব্ধ	245 নাম : গবিন্দা মুৰ্মু পিতাৰ নাম: নৰেন মুৰ্মু ঘৰ নং : ৪২ বয়স : 27 লিঙ্গ : পুৰুষ	LQX0222828 ফটো উপলব্ধ	E 246 নাম : গেনা চৌহান পিতাৰ নাম: যমুনা চৌহান ঘৰ নং : ৪২ বয়স : 65 লিঙ্গ : পুৰুষ	LQX1555880 ফটো উপলব্ধ
247 নাম : হেমন্তী দেবী স্বামীৰ নাম: গেনা চৌহান ঘৰ নং : ৪২ বয়স : 55 লিঙ্গ : মহিলা	LQX1555891 ফটো উপলব্ধ	248 নাম : বলীৰাম চৌহান পিতাৰ নাম: গেনা চৌহান ঘৰ নং : ৪২ বয়স : 38 লিঙ্গ : পুৰুষ	LQX1555904 ফটো উপলব্ধ	249 নাম : ৰমেশ চৌহান পিতাৰ নাম: গেনা ৰাম চৌহান ঘৰ নং : ৪২ বয়স : 33 লিঙ্গ : পুৰুষ	LQX0010887 ফটো উপলব্ধ
250 নাম : ৰামলাল চৌহান পিতাৰ নাম: গেনা চৌহান ঘৰ নং : ৪২ বয়স : 32 লিঙ্গ : পুৰুষ	LQX1636368 ফটো উপলব্ধ	251 নাম : নিৰ্মলা দেবী পিতাৰ নাম: তাৰা প্ৰসাদ পৌড়েল ঘৰ নং : ৪২ বয়স : 31 লিঙ্গ : পুৰুষ	LQX0010888 ফটো উপলব্ধ	252 নাম : ফুলবাৰী চৌহান স্বামীৰ নাম: বলীৰাম চৌহান ঘৰ নং : ৪২ বয়স : 25 লিঙ্গ : মহিলা	LQX0424820 ফটো উপলব্ধ
253 নাম : দেৱজীত ৰাভা পিতাৰ নাম: তিলক ৰাভা ঘৰ নং : 42 বয়স : 23 লিঙ্গ : পুৰুষ	PVJ0038190 ফটো উপলব্ধ	254 নাম : কৃষ্ণা মনি ৰাভা স্বামীৰ নাম: দেৱজীত ৰাভা ঘৰ নং : 42 বয়স : 21 লিঙ্গ : মহিলা	PVJ0037390 ফটো উপলব্ধ	255 নাম : আখাশ্ৰী দৈমাৰী পিতাৰ নাম: খেফ্ৰে দৈমাৰী ঘৰ নং : 42 বয়স : 20 লিঙ্গ : মহিলা	PVJ0040063 ফটো উপলব্ধ
E 256 নাম : জিতৰাই টুডু পিতাৰ নাম: বিশ্বনাথ টুডু ঘৰ নং : ৪৩ বয়স : 75 লিঙ্গ : পুৰুষ	LQX1555915 ফটো উপলব্ধ	257 নাম : শ্ৰেজীতা দৈমাৰী পিতাৰ নাম: ৰাহেল দৈমাৰী ঘৰ নং : 43 বয়স : 20 লিঙ্গ : মহিলা	PVJ0039743 ফটো উপলব্ধ	E 258 নাম : ৰবিয়া দেবী স্বামীৰ নাম: মহিম ৰাজভৰ ঘৰ নং : ৪৪ বয়স : 78 লিঙ্গ : মহিলা	LQX1555926 ফটো উপলব্ধ
259 নাম : ৰিত দৈমাৰী পিতাৰ নাম: প্ৰতুল দৈমাৰী ঘৰ নং : 44 বয়স : 24 লিঙ্গ : পুৰুষ	PVJ0039792 ফটো উপলব্ধ	260 নাম : মহিমা দৈমাৰী পিতাৰ নাম: প্ৰতুল দৈমাৰী ঘৰ নং : 44 বয়স : 20 লিঙ্গ : মহিলা	PVJ0039826 ফটো উপলব্ধ	E 261 নাম : খুৰ্চন ৰাজভৰ পিতাৰ নাম: অৰ্জুন ৰাজভৰ ঘৰ নং : ৪৫ বয়স : 52 লিঙ্গ : পুৰুষ	LQX1555959 ফটো উপলব্ধ
S 262 নাম : কমনে দৈমাৰী মাতৃৰ নাম: ইন্দিৰা দৈমাৰী ঘৰ নং : 45 বয়স : 46 লিঙ্গ : পুৰুষ	PVJ0039941 ফটো উপলব্ধ	263 নাম : কাশীনাথ ৰাজভৰ পিতাৰ নাম: অৰ্জুন ৰাজভৰ ঘৰ নং : ৪৫ বয়স : 45 লিঙ্গ : পুৰুষ	LQX1555960 ফটো উপলব্ধ	264 নাম : চুগনা ৰাজভৰ পিতাৰ নাম: অৰ্জুন ৰাজভৰ ঘৰ নং : ৪৫ বয়স : 40 লিঙ্গ : পুৰুষ	LQX1555971 ফটো উপলব্ধ
E 265 নাম : কিশোৰ ৰাজভৰ পিতাৰ নাম: অৰ্জুন ৰাজভৰ ঘৰ নং : ৪৫ বয়স : 38 লিঙ্গ : পুৰুষ	LQX1636302 ফটো উপলব্ধ	266 নাম : মহেন্দ্ৰ ৰাজভৰ পিতাৰ নাম: অৰ্জুন ৰাজভৰ ঘৰ নং : ৪৫ বয়স : 36 লিঙ্গ : পুৰুষ	LQX0190934 ফটো উপলব্ধ	267 নাম : কুন্তি ৰাজভৰ স্বামীৰ নাম: খৰচন ৰাজভৰ ঘৰ নং : ৪৫ বয়স : 36 লিঙ্গ : মহিলা	LQX0331231 ফটো উপলব্ধ
268 নাম : লিলা ৰাজভৰ স্বামীৰ নাম: কাশীনাথ ৰাজভৰ ঘৰ নং : ৪৫ বয়স : 35 লিঙ্গ : মহিলা	LQX0193680 ফটো উপলব্ধ	269 নাম : অমিত ৰাজভৰ পিতাৰ নাম: অৰ্জুন ৰাজভৰ ঘৰ নং : ৪৫ বয়স : 34 লিঙ্গ : পুৰুষ	LQX1636299 ফটো উপলব্ধ	270 নাম : মহেশ ৰাজভৰ পিতাৰ নাম: অৰ্জুন ৰাজভৰ ঘৰ নং : ৪৫ বয়স : 31 লিঙ্গ : পুৰুষ	LQX0188904 ফটো উপলব্ধ

271 LQX0084038 নাম : কাঞ্চন ৰাজভড় পিতাৰ নাম: চুনগমা ৰাজভড় ঘৰ নং : ৪৫ বয়স : 30 লিঙ্গ : মহিলা ফটো উপলব্ধ	272 LQX0527671 নাম : সুখমতী ৰাজভৰ স্বামীৰ নাম: মহেন্দ্ৰ ৰাজভৰ ঘৰ নং : ৪৫ বয়স : 23 লিঙ্গ : মহিলা ফটো উপলব্ধ	S 273 PVJ0039917 নাম : সোৰোবী দেৱাৰী মাতৃৰ নাম: হিন্দৰা দেৱাৰী ঘৰ নং : 45 বয়স : 22 লিঙ্গ : মহিলা ফটো উপলব্ধ
E 274 LQX1555993 নাম : বিচু ৰাজভৰ পিতাৰ নাম: মহাবীৰ ৰাজভৰ ঘৰ নং : ৪৭ বয়স : 75 লিঙ্গ : পুৰুষ ফটো উপলব্ধ	275 LQX1556009 নাম : বিনোদ ৰাজভৰ পিতাৰ নাম: বিচু ৰাজভৰ ঘৰ নং : ৪৭ বয়স : 38 লিঙ্গ : পুৰুষ ফটো উপলব্ধ	276 LQX1556010 নাম : জীবন পৌড়েল পিতাৰ নাম: তাৰানিধি পৌড়েল ঘৰ নং : ৪৭ বয়স : 38 লিঙ্গ : পুৰুষ ফটো উপলব্ধ
S 277 LQX0010889 নাম : জীৱন পৌড়েল পিতাৰ নাম: তাৰানিধি পৌড়েল ঘৰ নং : ৪৭ বয়স : ৪৬ লিঙ্গ : পুৰুষ ফটো উপলব্ধ	278 LQX1566058 নাম : বিকাশ পৌড়েল পিতাৰ নাম: তাৰানিধি পৌড়েল ঘৰ নং : ৪৭ বয়স : 33 লিঙ্গ : পুৰুষ ফটো উপলব্ধ	279 LQX0441451 নাম : দমতী ৰাজভৰ স্বামীৰ নাম: বিনোদ ৰাজভৰ ঘৰ নং : ৪৭ বয়স : 30 লিঙ্গ : মহিলা ফটো উপলব্ধ
280 PVJ0089029 নাম : ৰীতা দেৱী স্বামীৰ নাম: বিকাশ পৌড়্যাল ঘৰ নং : 47 বয়স : 27 লিঙ্গ : মহিলা ফটো উপলব্ধ	281 LQX1556021 নাম : কান্তাৰাম চৌহান পিতাৰ নাম: যমুনা চৌহান ঘৰ নং : ৪৮ বয়স : 58 লিঙ্গ : পুৰুষ ফটো উপলব্ধ	282 LQX1556032 নাম : টেলিয়া দেৱী স্বামীৰ নাম: কান্তাৰাম চৌহান ঘৰ নং : ৪৮ বয়স : 54 লিঙ্গ : মহিলা ফটো উপলব্ধ
283 LQX1556054 নাম : চাহেব চৌহান পিতাৰ নাম: কান্তাৰাম চৌহান ঘৰ নং : ৪৮ বয়স : 38 লিঙ্গ : পুৰুষ ফটো উপলব্ধ	284 LQX1556043 নাম : মনিৰাম চৌহান পিতাৰ নাম: কান্তাৰাম চৌহান ঘৰ নং : ৪৮ বয়স : 35 লিঙ্গ : পুৰুষ ফটো উপলব্ধ	285 LQX0229757 নাম : মহন্ত চৌহান পিতাৰ নাম: কান্তাৰাম চৌহান ঘৰ নং : ৪৮ বয়স : 29 লিঙ্গ : পুৰুষ ফটো উপলব্ধ
286 LQX0449207 নাম : মহেশ চৌহান পিতাৰ নাম: কান্তা ৰাম চৌহান ঘৰ নং : ৪৮ বয়স : 29 লিঙ্গ : পুৰুষ ফটো উপলব্ধ	287 LQX0479626 নাম : ৰিতা চৌহান স্বামীৰ নাম: মণিৰাম চৌহান ঘৰ নং : ৪৮ বয়স : 29 লিঙ্গ : মহিলা ফটো উপলব্ধ	288 LQX0449926 নাম : কোঁচিকা চৌহান স্বামীৰ নাম: মহেশ চৌহান ঘৰ নং : ৪৮ বয়স : 25 লিঙ্গ : মহিলা ফটো উপলব্ধ
289 LQX0461996 নাম : মনোজ চৌহান পিতাৰ নাম: কান্তাৰাম চৌহান ঘৰ নং : ৪৮ বয়স : 25 লিঙ্গ : পুৰুষ ফটো উপলব্ধ	290 LQX1556065 নাম : টুবৰী দেৱী স্বামীৰ নাম: হৰিলাল ৰাজভৰ ঘৰ নং : ৪৯ বয়স : 65 লিঙ্গ : মহিলা ফটো উপলব্ধ	291 LQX1556076 নাম : পাগলা ৰাজভৰ পিতাৰ নাম: হৰিলাল চৌহান ঘৰ নং : ৪৯ বয়স : 44 লিঙ্গ : পুৰুষ ফটো উপলব্ধ
292 LQX1556087 নাম : কালুবা ৰাজভৰ পিতাৰ নাম: হৰিলাল ৰাজভৰ ঘৰ নং : ৪৯ বয়স : 41 লিঙ্গ : পুৰুষ ফটো উপলব্ধ	293 LQX1556098 নাম : নৰেশ ৰাজভৰ পিতাৰ নাম: হৰিলাল ৰাজভৰ ঘৰ নং : ৪৯ বয়স : 38 লিঙ্গ : পুৰুষ ফটো উপলব্ধ	294 LQX1556101 নাম : ৰাম পৰবেশ ৰাজভৰ পিতাৰ নাম: হৰিলাল ৰাজভৰ ঘৰ নং : ৪৯ বয়স : 33 লিঙ্গ : পুৰুষ ফটো উপলব্ধ
295 PVJ0120436 নাম : গংগা ৰাজভৰ স্বামীৰ নাম: ৰাম পৰবেশ ৰাজভৰ ঘৰ নং : 49 বয়স : 25 লিঙ্গ : মহিলা ফটো উপলব্ধ	296 PVJ0115089 নাম : লিলাটী ৰাজভৰ স্বামীৰ নাম: নৰেশ ৰাজভৰ ঘৰ নং : 49 বয়স : 24 লিঙ্গ : মহিলা ফটো উপলব্ধ	E 297 LQX1556112 নাম : ভাইৰহ মুৰ্মা পিতাৰ নাম: চুৰ্গা মুৰ্মা ঘৰ নং : ৫০ বয়স : 58 লিঙ্গ : পুৰুষ ফটো উপলব্ধ
298 PVJ0039859 নাম : অনৰাগ দৈমাৰী পিতাৰ নাম: ৰংঠেপ দৈমাৰী ঘৰ নং : 50 বয়স : 20 লিঙ্গ : পুৰুষ ফটো উপলব্ধ	299 PVJ0038893 নাম : মিছ ৰেখা দেৱী পিতাৰ নাম: শিবলাকা চৌহান ঘৰ নং : 51 বয়স : 20 লিঙ্গ : মহিলা ফটো উপলব্ধ	300 LQX1556189 নাম : কুড়িয়া বাস্কে পিতাৰ নাম: ধুমা বাস্কে ঘৰ নং : ৫৩ বয়স : 80 লিঙ্গ : পুৰুষ ফটো উপলব্ধ

301 নাম : সোমী টুড স্বামীৰ নাম: কুড়িয়া বান্ধে ঘৰ নং : ৫৩ বয়স : 70 লিঙ্গ : মহিলা	LQX1556190 ফটো উপলব্ধ	E 302 নাম : সোমাই বান্ধে পিতাৰ নাম: কুড়িয়া বান্ধে ঘৰ নং : ৫৩ বয়স : 55 লিঙ্গ : পুৰুষ	LQX1556203 ফটো উপলব্ধ	303 নাম : ফুলমনি হাচদা স্বামীৰ নাম: সোমাই বান্ধে ঘৰ নং : ৫৩ বয়স : 48 লিঙ্গ : মহিলা	LQX1556214 ফটো উপলব্ধ
304 নাম : সুনিতা খাতিয়োদা স্বামীৰ নাম: হৰি শৰ্মা ঘৰ নং : 53 বয়স : 36 লিঙ্গ : মহিলা	LQX1556225 ফটো উপলব্ধ	305 নাম : তালা বান্ধে পিতাৰ নাম: সোমাই বান্ধে ঘৰ নং : ৫৩ বয়স : 29 লিঙ্গ : পুৰুষ	LQX0523159 ফটো উপলব্ধ	306 নাম : চাইলা বান্ধে পিতাৰ নাম: সোমাই বান্ধে ঘৰ নং : ৫৩ বয়স : 24 লিঙ্গ : পুৰুষ	LQX0523100 ফটো উপলব্ধ
307 নাম : খনগিৰি নাৰ্জাৰী মাতৃৰ নাম: থিহিআনী নাৰ্জাৰী ঘৰ নং : 53 বয়স : 20 লিঙ্গ : মহিলা	PVJ0039750 ফটো উপলব্ধ	308 নাম : নোহোমী দৈমাৰী পিতাৰ নাম: ৰঞ্জিত দৈমাৰী ঘৰ নং : 53 বি বয়স : 22 লিঙ্গ : মহিলা	PVJ0039677 ফটো উপলব্ধ	309 নাম : বীনীনা দৈমাৰী পিতাৰ নাম: স্বৰংগ দৈমাৰী ঘৰ নং : 53 বি বয়স : 22 লিঙ্গ : মহিলা	PVJ0039784 ফটো উপলব্ধ
310 নাম : কাৰিও বান্ধে পিতাৰ নাম: সোমাই বান্ধে ঘৰ নং : ৫৪ বয়স : 29 লিঙ্গ : পুৰুষ	LQX0523217 ফটো উপলব্ধ	311 নাম : শান্তি হেমব্রম স্বামীৰ নাম: কাৰিও বান্ধে ঘৰ নং : ৫৪ বয়স : 26 লিঙ্গ : মহিলা	LQX0523183 ফটো উপলব্ধ	312 নাম : ৰাজীৱ চৌহান পিতাৰ নাম: বাৰবল চৌহান ঘৰ নং : 54 বয়স : 23 লিঙ্গ : পুৰুষ	PVJ0038802 ফটো উপলব্ধ
313 নাম : লস্যান চৌহান পিতাৰ নাম: বাৰবল চৌহান ঘৰ নং : 54 বয়স : 21 লিঙ্গ : পুৰুষ	PVJ0038885 ফটো উপলব্ধ	E 314 নাম : বাহা বান্ধে পিতাৰ নাম: ধুম্মা বান্ধে ঘৰ নং : ৫৫ বয়স : 65 লিঙ্গ : মহিলা	LQX1556236 ফটো উপলব্ধ	E 315 নাম : লক্ষীৰাম বান্ধে পিতাৰ নাম: ধুম্মা বান্ধে ঘৰ নং : ৫৫ বয়স : 60 লিঙ্গ : পুৰুষ	LQX1556247 ফটো উপলব্ধ
316 নাম : বানী মূৰ্মা স্বামীৰ নাম: লক্ষীৰাম বান্ধে ঘৰ নং : ৫৫ বয়স : 55 লিঙ্গ : মহিলা	LQX1556258 ফটো উপলব্ধ	317 নাম : মংগল চৰেন পিতাৰ নাম: লিলু মুৰ্মু ঘৰ নং : ৫৫ বয়স : 46 লিঙ্গ : পুৰুষ	LQX0237396 ফটো উপলব্ধ	318 নাম : বিজয় বান্ধে পিতাৰ নাম: লক্ষীৰাম বান্ধে ঘৰ নং : ৫৫ বয়স : 30 লিঙ্গ : পুৰুষ	LQX0190694 ফটো উপলব্ধ
319 নাম : লীনিয়েনসী দৈমাৰী পিতাৰ নাম: উইলসন দৈমাৰী ঘৰ নং : 55 বয়স : 26 লিঙ্গ : মহিলা	PVJ0038364 ফটো উপলব্ধ	320 নাম : অৰ্শো চৰেন স্বামীৰ নাম: বিজয় বান্ধে ঘৰ নং : ৫৫ বয়স : 25 লিঙ্গ : মহিলা	LQX0464735 ফটো উপলব্ধ	321 নাম : স্বপনময় বান্ধে পিতাৰ নাম: লখিৰাম বান্ধে ঘৰ নং : ৫৫ বয়স : 24 লিঙ্গ : মহিলা	LQX1113505 ফটো উপলব্ধ
322 নাম : তপন ৰাভা পিতাৰ নাম: কনক ৰাভা ঘৰ নং : 55 বয়স : 20 লিঙ্গ : পুৰুষ	PVJ0037572 ফটো উপলব্ধ	E 323 নাম : ৰামদেউ পদ্দাৰ পিতাৰ নাম: ৰিষ্ণুদেৱ পদ্দাৰ ঘৰ নং : ৫৬ বয়স : 74 লিঙ্গ : পুৰুষ	LQX1556269 ফটো উপলব্ধ	324 নাম : মনোজ কুমাৰ পদ্দাৰ পিতাৰ নাম: ৰামদেউ পদ্দাৰ ঘৰ নং : ৫৬ বয়স : 41 লিঙ্গ : পুৰুষ	LQX1556270 ফটো উপলব্ধ
S 325 নাম : ফুল কুমাৰী পদ্দাৰ পিতাৰ নাম: ৰামদেউ পদ্দাৰ ঘৰ নং : ৫৬ বয়স : 39 লিঙ্গ : মহিলা	LQX1556281 ফটো উপলব্ধ	S 326 নাম : সুনিতা ৰায় পিতাৰ নাম: ইন্দ্ৰ বাঃ ৰায় ঘৰ নং : 56 বয়স : 37 লিঙ্গ : মহিলা	PVJ0041129 ফটো উপলব্ধ	327 নাম : সুবোধ পোদ্দাৰ পিতাৰ নাম: ৰাম দেৱ পোদ্দাৰ ঘৰ নং : ৫৬ বয়স : 34 লিঙ্গ : পুৰুষ	LQX1556292 ফটো উপলব্ধ
328 নাম : তাৰা দেৱী স্বামীৰ নাম: মনোজ পোদ্দাৰ ঘৰ নং : ৫৬ বয়স : 33 লিঙ্গ : মহিলা	LQX1556305 ফটো উপলব্ধ	S 329 নাম : জস্মিতা মূৰ্ম পিতাৰ নাম: লক্ষীয়া হাচদা ঘৰ নং : ৫৬ বয়স : 29 লিঙ্গ : মহিলা	LQX0238469 ফটো উপলব্ধ	330 নাম : গীতা পোদ্দাৰ স্বামীৰ নাম: ৰাহুল পোদ্দাৰ ঘৰ নং : 56 বয়স : 29 লিঙ্গ : মহিলা	PVJ0038554 ফটো উপলব্ধ

331 নাম : এমৰসন মুৰ্মু পিতাৰ নাম: বেটকী মুৰ্মু ঘৰ নং : 56 বয়স : 23 লিঙ্গ : পুৰুষ	PVJ0038901 ফটো উপলব্ধ	332 নাম : ৰোবিনসন হাসদা পিতাৰ নাম: চুন্দা হাসদা ঘৰ নং : 56 বয়স : 21 লিঙ্গ : পুৰুষ	PVJ0034959 ফটো উপলব্ধ	E 333 নাম : চুন্দা হাচদা পিতাৰ নাম: বাবুৰাম হাচদা ঘৰ নং : 56 বয়স : 80 লিঙ্গ : পুৰুষ	LQX1556350 ফটো উপলব্ধ
334 নাম : লক্ষীয়া হাচদা পিতাৰ নাম: বাবুৰাম হাচদা ঘৰ নং : 56 বয়স : 55 লিঙ্গ : পুৰুষ	LQX1556338 ফটো উপলব্ধ	335 নাম : ঠাকুৰান মাৰ্ভি স্বামীৰ নাম: চুন্দা হাচদা ঘৰ নং : 56 বয়স : 55 লিঙ্গ : মহিলা	LQX1556361 ফটো উপলব্ধ	336 নাম : মঙ্গল হাচদা পিতাৰ নাম: বাবুৰাম হাচদা ঘৰ নং : 56 বয়স : 50 লিঙ্গ : পুৰুষ	LQX1556327 ফটো উপলব্ধ
337 নাম : মনি মাৰ্ভি স্বামীৰ নাম: মঙ্গল হাচদা ঘৰ নং : 56 বয়স : 45 লিঙ্গ : মহিলা	LQX1556316 ফটো উপলব্ধ	338 নাম : টিনা মুৰ্মু স্বামীৰ নাম: লক্ষীয়া হাচদা ঘৰ নং : 56 বয়স : 42 লিঙ্গ : মহিলা	LQX1556349 ফটো উপলব্ধ	339 নাম : ৰুক্মিণী প্ৰধান পিতাৰ নাম: কুল বাহাদুৰ প্ৰধান ঘৰ নং : 57 বয়স : 20 লিঙ্গ : মহিলা	PVJ0036749 ফটো উপলব্ধ
340 নাম : দিফা প্ৰধান পিতাৰ নাম: দুৰ্গা প্ৰধান ঘৰ নং : 57 বয়স : 20 লিঙ্গ : মহিলা	PVJ0037101 ফটো উপলব্ধ	E 341 নাম : বিশ্বাস মুৰ্মু পিতাৰ নাম: দুৰ্গা মুৰ্মু ঘৰ নং : 58 বয়স : 66 লিঙ্গ : পুৰুষ	LQX0554550 ফটো উপলব্ধ	342 নাম : আৰতি মাৰ্ভি পিতাৰ নাম: কুৰিয়া মাৰ্ভি ঘৰ নং : 58 বয়স : 65 লিঙ্গ : মহিলা	PVJ0134379 ফটো উপলব্ধ
343 নাম : আৰতি মাৰ্ভি পিতাৰ নাম: কুৰিয়া মাৰ্ভি ঘৰ নং : 58 বয়স : 64 লিঙ্গ : মহিলা	PVJ0136572 ফটো উপলব্ধ	344 নাম : সনিৰাম কিস্কু পিতাৰ নাম: তালাবাবু কিস্কু ঘৰ নং : 58 বয়স : 34 লিঙ্গ : পুৰুষ	PVJ0051748 ফটো উপলব্ধ	345 নাম : মংগল কিস্কু পিতাৰ নাম: তালী বাবু কিস্কু ঘৰ নং : 58 বয়স : 27 লিঙ্গ : পুৰুষ	LQX0480491 ফটো উপলব্ধ
346 নাম : ৰাজীৱ টুডু পিতাৰ নাম: বাবুৰাম টুডু ঘৰ নং : 58 বয়স : 26 লিঙ্গ : পুৰুষ	LQX0392027 ফটো উপলব্ধ	347 নাম : ৰবি মুৰ্মু পিতাৰ নাম: বিশ্বাস মুৰ্মু ঘৰ নং : 58 বয়স : 25 লিঙ্গ : পুৰুষ	LQX0549022 ফটো উপলব্ধ	348 নাম : মুন কিস্কু স্বামীৰ নাম: ৰাজীৱ টুডু ঘৰ নং : 58 বয়স : 25 লিঙ্গ : মহিলা	LQX0392100 ফটো উপলব্ধ
349 নাম : ৰাজদেৱ ৰাজভৰ পিতাৰ নাম: শম্ভু ৰাজভৰ ঘৰ নং : 58 বয়স : 22 লিঙ্গ : পুৰুষ	PVJ0131102 ফটো উপলব্ধ	S 350 নাম : সুৰেশ চুব্বা পিতাৰ নাম: গুণী বাঃ চুব্বা ঘৰ নং : 58 বয়স : 20 লিঙ্গ : পুৰুষ	PVJ0016352 ফটো উপলব্ধ	351 নাম : গণেশ বা. গিৰি অন্যান্য: দেউনাৰায়ন গিৰি ঘৰ নং : 59 বয়স : 53 লিঙ্গ : পুৰুষ	LQX1566172 ফটো উপলব্ধ
352 নাম : তিৰ্ল কাৰোয়া পিতাৰ নাম: লেট লক্ষ্মীন্দ্ৰ কাৰোয়া ঘৰ নং : 60 বয়স : 39 লিঙ্গ : পুৰুষ	LQX0263723 ফটো উপলব্ধ	353 নাম : মিনা মাৰ্ভী মাতৃৰ নাম: দুলাল কিস্কু ঘৰ নং : 61 বয়স : 37 লিঙ্গ : মহিলা	LQX0242446 ফটো উপলব্ধ	E 354 নাম : উকীল কিস্কু পিতাৰ নাম: অজুন কিস্কু ঘৰ নং : 61 বয়স : 65 লিঙ্গ : পুৰুষ	LQX1556418 ফটো উপলব্ধ
355 নাম : ফুলমণি মুৰ্মু স্বামীৰ নাম: ওখিল কিস্কু ঘৰ নং : 61 বয়স : 65 লিঙ্গ : মহিলা	LQX0507004 ফটো উপলব্ধ	356 নাম : হপনমাই বাক্কে স্বামীৰ নাম: অজুন বাক্কে ঘৰ নং : 61 বয়স : 49 লিঙ্গ : মহিলা	LQX1556463 ফটো উপলব্ধ	357 নাম : লক্ষী মনি হাঁসদা স্বামীৰ নাম: ধনো চৰেন ঘৰ নং : 61 বয়স : 44 লিঙ্গ : মহিলা	LQX1123777 ফটো উপলব্ধ
358 নাম : শুকুৰমনি কিস্কু স্বামীৰ নাম: বুদ্ধিনাৰ্থ হেমব্ৰম ঘৰ নং : 61 বয়স : 42 লিঙ্গ : মহিলা	LQX1556430 ফটো উপলব্ধ	E 359 নাম : বাহা কিস্কু পিতাৰ নাম: অজুন কিস্কু ঘৰ নং : 61 বয়স : 40 লিঙ্গ : মহিলা	LQX1556441 ফটো উপলব্ধ	360 নাম : দুলাল কিস্কু মাতৃৰ নাম: অজুন কিস্কু ঘৰ নং : 61 বয়স : 39 লিঙ্গ : পুৰুষ	LQX0243535 ফটো উপলব্ধ

361 নাম : সুপাল চৰেন পিতাৰ নাম: ধনো চৰেন ঘৰ নং : ৬১ বয়স : 37 লিঙ্গ : পুৰুষ	LQX0263913 ফটো উপলব্ধ	362 নাম : চছিলা মাৰ্ভি স্বামীৰ নাম: চুবল চৰেন ঘৰ নং : ৬১ বয়স : 35 লিঙ্গ : মহিলা	LQX0566000 ফটো উপলব্ধ	S 363 নাম : হিৰা মণি চৰেন পিতাৰ নাম: ধনো চৰেন ঘৰ নং : 61 বয়স : 34 লিঙ্গ : মহিলা	LQX1146687 ফটো উপলব্ধ
364 নাম : সোম মুৰ্মু পিতাৰ নাম: বেগা মুৰ্মু ঘৰ নং : 61 বয়স : 33 লিঙ্গ : পুৰুষ	LQX0436691 ফটো উপলব্ধ	365 নাম : মইদি টুডু পিতাৰ নাম: উকিল কিস্কু ঘৰ নং : 61 বয়স : 33 লিঙ্গ : মহিলা	LQX0441394 ফটো উপলব্ধ	366 নাম : সাৰা কিস্কু স্বামীৰ নাম: সোম মুৰ্মু ঘৰ নং : 61 বয়স : 30 লিঙ্গ : মহিলা	LQX0436659 ফটো উপলব্ধ
367 নাম : মণ্ডল হাসদা পিতাৰ নাম: সাহেব হাসদা ঘৰ নং : 61 বয়স : 30 লিঙ্গ : পুৰুষ	PVJ0038455 ফটো উপলব্ধ	368 নাম : মিৰা মুৰ্মু পিতাৰ নাম: ৰোয়গা মুৰ্মু ঘৰ নং : ৬১ বয়স : 29 লিঙ্গ : মহিলা	LQX0263533 ফটো উপলব্ধ	369 নাম : মন্দল কিস্কু পিতাৰ নাম: অৰ্জুন কিস্কু ঘৰ নং : ৬১ বয়স : 29 লিঙ্গ : পুৰুষ	LQX0243949 ফটো উপলব্ধ
370 নাম : সীতা মুৰ্মু স্বামীৰ নাম: অৰ্জুন কিস্কু ঘৰ নং : 61 বয়স : 29 লিঙ্গ : মহিলা	PVJ0038562 ফটো উপলব্ধ	371 নাম : বাহা মাৰ্ভি স্বামীৰ নাম: সুৰাই হেমব্রম ঘৰ নং : ৬১ বয়স : 29 লিঙ্গ : মহিলা	LQX0243816 ফটো উপলব্ধ	372 নাম : সাগিনা মাৰ্ভি পিতাৰ নাম: বাসুৰাম মাৰ্ভি ঘৰ নং : 61 বয়স : 28 লিঙ্গ : মহিলা	PVJ0038307 ফটো উপলব্ধ
373 নাম : সমিতা মুৰা স্বামীৰ নাম: মণ্ডল কিস্কু ঘৰ নং : ৬১ বয়স : 26 লিঙ্গ : মহিলা	LQX0544049 ফটো উপলব্ধ	374 নাম : অৰ্জুন কিস্কু মাতৃৰ নাম: দুলালি কিস্কু ঘৰ নং : ৬১ বয়স : 26 লিঙ্গ : পুৰুষ	LQX0243725 ফটো উপলব্ধ	375 নাম : মাজলী মাৰ্ভি পিতাৰ নাম: বাসুৰাম মাৰ্ভি ঘৰ নং : 61 বয়স : 25 লিঙ্গ : মহিলা	PVJ0038414 ফটো উপলব্ধ
376 নাম : মোহন কিস্কু মাতৃৰ নাম: মীনা মাৰ্ভি ঘৰ নং : ৬১ বয়স : 24 লিঙ্গ : পুৰুষ	LQX1123173 ফটো উপলব্ধ	377 নাম : হোপোন্টা মাৰ্ভি পিতাৰ নাম: বচ্চুৰাম মাৰ্ভি ঘৰ নং : 61 বয়স : 23 লিঙ্গ : মহিলা	PVJ0038315 ফটো উপলব্ধ	378 নাম : সুনীল চৰেন পিতাৰ নাম: ধনু চৰেন ঘৰ নং : 61 বয়স : 23 লিঙ্গ : পুৰুষ	PVJ0038513 ফটো উপলব্ধ
379 নাম : সিল্বান মাৰ্ভি পিতাৰ নাম: বচ্চুৰাম মাৰ্ভি ঘৰ নং : 61 বয়স : 22 লিঙ্গ : পুৰুষ	PVJ0039024 ফটো উপলব্ধ	380 নাম : ধনী চৰেন পিতাৰ নাম: ধনো চৰেন ঘৰ নং : 61 বয়স : 21 লিঙ্গ : মহিলা	PVJ0038463 ফটো উপলব্ধ	381 নাম : বিক্রম মুৰ্মু পিতাৰ নাম: বেগী মুৰ্মু ঘৰ নং : 61 বয়স : 21 লিঙ্গ : পুৰুষ	PVJ0038596 ফটো উপলব্ধ
382 নাম : মাকু হাসদা স্বামীৰ নাম: মোহন কিস্কু ঘৰ নং : 61 বয়স : 20 লিঙ্গ : মহিলা	PVJ0038927 ফটো উপলব্ধ	383 নাম : মোহন কিস্কু পিতাৰ নাম: সমিথাল কিস্কু ঘৰ নং : 61 বয়স : 20 লিঙ্গ : পুৰুষ	PVJ0039016 ফটো উপলব্ধ	E 384 নাম : ধনো চৰেন পিতাৰ নাম: মাতাল চৰেন ঘৰ নং : ৬১ বয়স : 60 লিঙ্গ : পুৰুষ	LQX1556532 ফটো উপলব্ধ
385 নাম : বেগা মুৰ্মু পিতাৰ নাম: বিক্রম মুৰ্মু ঘৰ নং : ৬১ বয়স : 55 লিঙ্গ : পুৰুষ	LQX1556474 ফটো উপলব্ধ	386 নাম : বাচুৰাম মাৰ্ভি পিতাৰ নাম: ভগত মাৰ্ভি ঘৰ নং : ৬১ বয়স : 55 লিঙ্গ : পুৰুষ	LQX1556496 ফটো উপলব্ধ	387 নাম : গোপীনাথ হেমব্রম পিতাৰ নাম: চন্দা হেমব্রম ঘৰ নং : ৬১ বয়স : 55 লিঙ্গ : পুৰুষ	LQX1556510 ফটো উপলব্ধ
E 388 নাম : মুংলী কিস্কু স্বামীৰ নাম: বেগী মুৰ্মু ঘৰ নং : ৬১ বয়স : 50 লিঙ্গ : মহিলা	LQX1556485 ফটো উপলব্ধ	389 নাম : সোনামনি চৰেন স্বামীৰ নাম: বাচুৰাম মাৰ্ভি ঘৰ নং : ৬১ বয়স : 50 লিঙ্গ : মহিলা	LQX1556509 ফটো উপলব্ধ	390 নাম : মিনক্ষী মাৰ্ভি স্বামীৰ নাম: গোপীনাথ হেমব্রম ঘৰ নং : ৬১ বয়স : 45 লিঙ্গ : মহিলা	LQX1556521 ফটো উপলব্ধ

391 E নাম : খেনা চৰেন পিতাৰ নাম: খাতু চৰেন ঘৰ নং : ৬২ বয়স : 69 লিঙ্গ : পুৰুষ	LQX1556543 ফটো উপলব্ধ	392 নাম : খোকী টুডু স্বামীৰ নাম: খেনা চৰেন ঘৰ নং : ৬২ বয়স : 62 লিঙ্গ : মহিলা	LQX1556554 ফটো উপলব্ধ	393 নাম : লেদা সোৰেন পিতাৰ নাম: কান্ধন সোৰেন ঘৰ নং : ৬২ বয়স : 39 লিঙ্গ : পুৰুষ	LQX1112218 ফটো উপলব্ধ
394 নাম : বেবকি দেবী পিতাৰ নাম: অম বাঃ মহত্ ঘৰ নং : ৬৩ বয়স : 37 লিঙ্গ : মহিলা	LQX1556565 ফটো উপলব্ধ	395 নাম : বাহা মাদী স্বামীৰ নাম: শামু চৰেন ঘৰ নং : ৬৫ বয়স : 89 লিঙ্গ : মহিলা	LQX1556576 ফটো উপলব্ধ	396 নাম : নাৰায়ন চৰেন পিতাৰ নাম: শামু চৰেন ঘৰ নং : ৬৫ বয়স : 56 লিঙ্গ : পুৰুষ	LQX1556587 ফটো উপলব্ধ
397 নাম : লক্ষীৰাম চৰেন পিতাৰ নাম: শামু চৰেন ঘৰ নং : ৬৫ বয়স : 53 লিঙ্গ : পুৰুষ	LQX1556598 ফটো উপলব্ধ	398 নাম : বাচী বাচকে স্বামীৰ নাম: নাৰায়ণ চৰেন ঘৰ নং : ৬৫ বয়স : 38 লিঙ্গ : মহিলা	LQX0247577 ফটো উপলব্ধ	399 নাম : বাম ৰায় মাতৃৰ নাম: চন্দ্ৰ মায়ী ঘৰ নং : 66 বয়স : 50 লিঙ্গ : পুৰুষ	PVJ0016303 ফটো উপলব্ধ
400 নাম : দিবংগী দৈমাৰী পিতাৰ নাম: হিৰেন দৈমাৰী ঘৰ নং : 66 বয়স : 22 লিঙ্গ : মহিলা	PVJ0038711 ফটো উপলব্ধ	401 নাম : আশা বসুমতাৰী পিতাৰ নাম: জি.চিআস বসুমতাৰী ঘৰ নং : 66 বয়স : 21 লিঙ্গ : মহিলা	PVJ0036764 ফটো উপলব্ধ	402 নাম : জেনমেৰী বসুমতাৰী পিতাৰ নাম: জকৃআস বসুমতাৰী ঘৰ নং : 66 বয়স : 21 লিঙ্গ : মহিলা	PVJ0036921 ফটো উপলব্ধ
403 নাম : চংখী মূৰ্ম স্বামীৰ নাম: চেবা মূৰ্ম ঘৰ নং : ৬৭ বয়স : 105 লিঙ্গ : মহিলা	LQX1556612 ফটো উপলব্ধ	404 নাম : অনিল চৰেন পিতাৰ নাম: ৰঘু ঘৰ নং : 67 বয়স : 61 লিঙ্গ : পুৰুষ	LQX8338225 ফটো উপলব্ধ	E 405 নাম : লীলামনি হেমব্রম পিতাৰ নাম: চেৰা হেমব্রম ঘৰ নং : ৬৭ বয়স : 60 লিঙ্গ : মহিলা	LQX1556645 ফটো উপলব্ধ
406 নাম : বান্ধী হেমব্রম পিতাৰ নাম: চেবা হেমব্রম ঘৰ নং : ৬৭ বয়স : 55 লিঙ্গ : মহিলা	LQX1556656 ফটো উপলব্ধ	407 নাম : মঙ্গলী টুডু স্বামীৰ নাম: ৰাতিল টুডু ঘৰ নং : 67 বয়স : 46 লিঙ্গ : মহিলা	LQX8535497 ফটো উপলব্ধ	408 নাম : চাবিনা মূৰ্ম স্বামীৰ নাম: বুদ্ধিনাথ হেমব্রম ঘৰ নং : ৬৭ বয়স : 45 লিঙ্গ : মহিলা	LQX1556634 ফটো উপলব্ধ
409 নাম : বুদ্ধিনাথ হেমব্রম পিতাৰ নাম: টিবা হেমব্রম ঘৰ নং : ৬৭ বয়স : 39 লিঙ্গ : পুৰুষ	LQX1556623 ফটো উপলব্ধ	410 নাম : এলিআকিম বাগ্গাৰী পিতাৰ নাম: এৰনজায় বাগ্গাৰী ঘৰ নং : 67 বয়স : 21 লিঙ্গ : পুৰুষ	PVJ0039925 ফটো উপলব্ধ	411 নাম : কৰ্ণেল হেমব্রম পিতাৰ নাম: বুদ্ধিনাথ হেমব্রম ঘৰ নং : 67 বয়স : 20 লিঙ্গ : পুৰুষ	PVJ0137091 ফটো উপলব্ধ
E 412 নাম : চুপল হেমব্রম পিতাৰ নাম: চেৰা হেমব্রম ঘৰ নং : ৬৮ বয়স : 74 লিঙ্গ : পুৰুষ	LQX1556667 ফটো উপলব্ধ	413 নাম : সিতা মূৰ্ম স্বামীৰ নাম: চুপল হেমব্রম ঘৰ নং : ৬৮ বয়স : 60 লিঙ্গ : মহিলা	LQX1556678 ফটো উপলব্ধ	414 নাম : কৈলাস নেৱাৰ পিতাৰ নাম: টেক বাহাদুৰ নেৱাৰ ঘৰ নং : ৬৮ বয়স : 40 লিঙ্গ : পুৰুষ	LQX1564369 ফটো উপলব্ধ
415 নাম : ৰামজিত হেমব্রম পিতাৰ নাম: চুপল হেমব্রম ঘৰ নং : ৬৮ বয়স : 38 লিঙ্গ : পুৰুষ	LQX1556689 ফটো উপলব্ধ	416 নাম : হিৰা প্ৰধান স্বামীৰ নাম: কৈলাস নেৱাৰ ঘৰ নং : ৬৮ বয়স : 29 লিঙ্গ : মহিলা	GGF0196287 ফটো উপলব্ধ	417 নাম : তৃষ্ণা বসুমতাৰী স্বামীৰ নাম: দুঃসীন বসুমতাৰী ঘৰ নং : 68 বয়স : 26 লিঙ্গ : মহিলা	PVJ0040097 ফটো উপলব্ধ
418 নাম : বুকমনি ৰাভা স্বামীৰ নাম: নবজিত ৰাভা ঘৰ নং : 68 বয়স : 25 লিঙ্গ : মহিলা	PVJ0037630 ফটো উপলব্ধ	419 নাম : বিৰজু হেমব্রম পিতাৰ নাম: চুৰাই হেমব্রম ঘৰ নং : ৬৯ বয়স : 59 লিঙ্গ : পুৰুষ	LQX1556690 ফটো উপলব্ধ	420 নাম : লক্ষী চৰেন স্বামীৰ নাম: বিৰজু হেমব্রম ঘৰ নং : ৬৯ বয়স : 54 লিঙ্গ : মহিলা	LQX1556703 ফটো উপলব্ধ

421 নাম : চৰৈ হেমব্রম পিতাৰ নাম: বিৰজু হেমব্রম ঘৰ নং : ৬৯ বয়স : 32 লিঙ্গ : পুৰুষ	LQX0523373 ফটো উপলব্ধ	422 নাম : অৰ্জুন হেমব্রম পিতাৰ নাম: বিৰজু হেমব্রম ঘৰ নং : 69 বয়স : 30 লিঙ্গ : পুৰুষ	PVJ0039032 ফটো উপলব্ধ	423 নাম : মনিশা বড়ো স্বামীৰ নাম: বিকাশ ৰাভা ঘৰ নং : 69 বয়স : 21 লিঙ্গ : মহিলা	PVJ0037614 ফটো উপলব্ধ
424 নাম : সুনিতা হেমব্রম পিতাৰ নাম: বিৰজু হেমব্রম ঘৰ নং : 69 বয়স : 20 লিঙ্গ : মহিলা	PVJ0038299 ফটো উপলব্ধ	425 নাম : মদন হাসুদা মাতৃৰ নাম: লক্ষী বাস্কৈ ঘৰ নং : 69 বয়স : 20 লিঙ্গ : পুৰুষ	PVJ0039172 ফটো উপলব্ধ	E 426 নাম : গনেশ হেমব্রম পিতাৰ নাম: জহন হেমব্রম ঘৰ নং : ৭০ বয়স : 58 লিঙ্গ : পুৰুষ	LQX1556714 ফটো উপলব্ধ
427 নাম : দুলাী মুৰ্ম স্বামীৰ নাম: গনেশ হেমব্রম ঘৰ নং : ৭০ বয়স : 50 লিঙ্গ : মহিলা	LQX1556725 ফটো উপলব্ধ	428 নাম : দিলিপ হেমব্রাম পিতাৰ নাম: ডুলি মুৰ্ম ঘৰ নং : ৭০ বয়স : 37 লিঙ্গ : পুৰুষ	LQX0252395 ফটো উপলব্ধ	429 নাম : যতীন হেমব্রম মাতৃৰ নাম: দুলাী মুৰ্ম ঘৰ নং : ৭০ বয়স : 34 লিঙ্গ : পুৰুষ	LQX0252577 ফটো উপলব্ধ
430 নাম : চুকুৰমণী কিস্ক মাতৃৰ নাম: দিলিপ হেমব্রম ঘৰ নং : ৭০ বয়স : 29 লিঙ্গ : মহিলা	LQX0252528 ফটো উপলব্ধ	431 নাম : ৰতন হেমব্রম মাতৃৰ নাম: দুলাী মুৰ্ম ঘৰ নং : ৭০ বয়স : 28 লিঙ্গ : পুৰুষ	LQX0252718 ফটো উপলব্ধ	432 নাম : বুদিনাথ হেমব্রম পিতাৰ নাম: গনেশ হেমব্রম ঘৰ নং : 70 বয়স : 25 লিঙ্গ : পুৰুষ	PVJ0088989 ফটো উপলব্ধ
S 433 নাম : টংক চিৰপালি পিতাৰ নাম: জহন বাহাদুৰ চিৰপালি ঘৰ নং : 70 বয়স : 22 লিঙ্গ : পুৰুষ	PVJ0037127 ফটো উপলব্ধ	E 434 নাম : লক্ষী চৰেন স্বামীৰ নাম: জহন হেমব্রম ঘৰ নং : ৭১ বয়স : 88 লিঙ্গ : মহিলা	LQX1556747 ফটো উপলব্ধ	435 নাম : মংগল হেমব্রম পিতাৰ নাম: জহন হেমব্রম ঘৰ নং : ৭১ বয়স : 55 লিঙ্গ : পুৰুষ	LQX1556758 ফটো উপলব্ধ
E 436 নাম : চৰকাৰ হেমব্রম পিতাৰ নাম: জহন হেমব্রম ঘৰ নং : ৭১ বয়স : 38 লিঙ্গ : পুৰুষ	LQX1556769 ফটো উপলব্ধ	437 নাম : মিনতি ভূয়ৰ স্বামীৰ নাম: বাবুল মুৰ্ম ঘৰ নং : 71 বয়স : 34 লিঙ্গ : মহিলা	PVJ0068536 ফটো উপলব্ধ	438 নাম : বাবুল মুৰ্ম পিতাৰ নাম: মঙ্গল মুৰ্ম ঘৰ নং : 71 বয়স : 31 লিঙ্গ : পুৰুষ	PVJ0088757 ফটো উপলব্ধ
439 নাম : সুনীল মুৰ্ম পিতাৰ নাম: মঙ্গল মুৰ্ম ঘৰ নং : 71 বয়স : 29 লিঙ্গ : পুৰুষ	PVJ0112177 ফটো উপলব্ধ	440 নাম : ধনইশা বসুমতাৰী পিতাৰ নাম: এলিসন বসুমতাৰী ঘৰ নং : 71 বয়স : 24 লিঙ্গ : মহিলা	PVJ0038422 ফটো উপলব্ধ	441 নাম : ত্ৰিনয়ন ৰাভা মাতৃৰ নাম: জানকী ৰাভা ঘৰ নং : 71 বয়স : 23 লিঙ্গ : পুৰুষ	PVJ0037549 ফটো উপলব্ধ
442 নাম : পদ্ম কুমাৰী ছেত্ৰী পিতাৰ নাম: ডিক বাহাদুৰ ছেত্ৰী ঘৰ নং : 71 বয়স : 21 লিঙ্গ : মহিলা	PVJ0016295 ফটো উপলব্ধ	443 নাম : সুৰজ হেমব্রম স্বামীৰ নাম: সুনীল মুৰ্ম ঘৰ নং : 71 বয়স : 19 লিঙ্গ : মহিলা	PVJ0121723 ফটো উপলব্ধ	444 নাম : অনিতা ৰাজভৰ স্বামীৰ নাম: সুভাষ ৰাজভৰ ঘৰ নং : 72 বয়স : 35 লিঙ্গ : মহিলা	LQX0135517 ফটো উপলব্ধ
445 নাম : হাৰমা চৰেন পিতাৰ নাম: বাস্তা চৰেন ঘৰ নং : ৭২ বয়স : 30 লিঙ্গ : পুৰুষ	LQX0459768 ফটো উপলব্ধ	446 নাম : হিৰামণি হেমব্রম স্বামীৰ নাম: হাৰমা চৰেন ঘৰ নং : ৭২ বয়স : 28 লিঙ্গ : মহিলা	LQX0459800 ফটো উপলব্ধ	447 নাম : ৰানী হেমব্রম স্বামীৰ নাম: জিতু মাৰ্ভি ঘৰ নং : ৭৩ বয়স : 93 লিঙ্গ : মহিলা	LQX1556792 ফটো উপলব্ধ
448 নাম : শনিৰাম মুৰ্ম পিতাৰ নাম: জুন মুৰ্ম ঘৰ নং : ৭৩ বয়স : 56 লিঙ্গ : পুৰুষ	LQX1556770 ফটো উপলব্ধ	449 নাম : প্ৰোনোয় চৰেন পিতাৰ নাম: সোম চৰেন ঘৰ নং : 73 বয়স : 35 লিঙ্গ : পুৰুষ	PVJ0077099 ফটো উপলব্ধ	450 নাম : বুটমল মুৰ্ম পিতাৰ নাম: শনিৰাম মুৰ্ম ঘৰ নং : 73 বয়স : 30 লিঙ্গ : পুৰুষ	LQX0378836 ফটো উপলব্ধ

451 নাম : লক্ষী মাৰ্ভি স্বামীৰ নাম : বুঢ়োল মুৰ্মু ঘৰ নং : 73 বয়স : 28 লিঙ্গ : মহিলা	PVJ0107953 ফটো উপলব্ধ	S 452 নাম : আৰমিলা টুডু স্বামীৰ নাম : বুঢ়োল মুৰ্মু ঘৰ নং : 73 বয়স : 25 লিঙ্গ : মহিলা	LQX0379537 ফটো উপলব্ধ	453 নাম : তালাবিটি মুৰ্মু পিতাৰ নাম : শনিৰাম মুৰ্মু ঘৰ নং : 73 বয়স : 21 লিঙ্গ : মহিলা	PVJ0088963 ফটো উপলব্ধ
E 454 নাম : শান্তি মুৰ্মু স্বামীৰ নাম : বাবুৰাম টুডু ঘৰ নং : 98 বয়স : 62 লিঙ্গ : মহিলা	LQX1556816 ফটো উপলব্ধ	455 নাম : চাইলী টুডু পিতাৰ নাম : বাবুৰাম টুডু ঘৰ নং : 98 বয়স : 38 লিঙ্গ : মহিলা	LQX1556827 ফটো উপলব্ধ	456 নাম : চনতোমনী টুডু পিতাৰ নাম : বাবুৰাম টুডু ঘৰ নং : 98 বয়স : 29 লিঙ্গ : মহিলা	LQX0110106 ফটো উপলব্ধ
457 নাম : চাৰ্লস মুৰ্মু পিতাৰ নাম : মতিয়শ মুৰ্মু ঘৰ নং : 74 বয়স : 23 লিঙ্গ : পুৰুষ	PVJ0085589 ফটো উপলব্ধ	458 নাম : লোক মুৰ্মু পিতাৰ নাম : জইন মুৰ্মু ঘৰ নং : 98 ক বয়স : 37 লিঙ্গ : পুৰুষ	LQX0109827 ফটো উপলব্ধ	459 নাম : মেৰি চৰেন পিতাৰ নাম : জইন মুৰ্মু ঘৰ নং : 98 ক বয়স : 36 লিঙ্গ : মহিলা	LQX0109835 ফটো উপলব্ধ
460 নাম : জইন মুৰ্মু পিতাৰ নাম : লুম্বু মুৰ্মু ঘৰ নং : 98 ক বয়স : 60 লিঙ্গ : পুৰুষ	LQX1556849 ফটো উপলব্ধ	461 নাম : কিচন হেমব্রম পিতাৰ নাম : চুপল হেমব্রম ঘৰ নং : 98 ক বয়স : 50 লিঙ্গ : পুৰুষ	LQX1556883 ফটো উপলব্ধ	462 নাম : গাব্ৰিয়েল মুৰ্মু পিতাৰ নাম : জইন মুৰ্মু ঘৰ নং : 98 ক বয়স : 42 লিঙ্গ : পুৰুষ	LQX1556838 ফটো উপলব্ধ
463 নাম : বেৰোনিকা হেমব্রম স্বামীৰ নাম : জইন মুৰ্মু ঘৰ নং : 98 ক বয়স : 40 লিঙ্গ : মহিলা	LQX1556850 ফটো উপলব্ধ	464 নাম : মতিয়শ মুৰ্মু পিতাৰ নাম : জৌহান মুৰ্মু ঘৰ নং : 98 ক বয়স : 36 লিঙ্গ : পুৰুষ	LQX1556861 ফটো উপলব্ধ	465 নাম : বাজাৰাম চৌহান পিতাৰ নাম : মণ্ডল চৌহান ঘৰ নং : 75 বয়স : 23 লিঙ্গ : পুৰুষ	PVJ0038661 ফটো উপলব্ধ
466 নাম : বতন চৌহান পিতাৰ নাম : মণ্ডল চৌহান ঘৰ নং : 75 বয়স : 22 লিঙ্গ : পুৰুষ	PVJ0038794 ফটো উপলব্ধ	467 নাম : বিশ্বজিত মোছাহাৰী মাতৃৰ নাম : সৰ্বিতা মোছাহাৰী ঘৰ নং : 75 বয়স : 21 লিঙ্গ : পুৰুষ	PVJ0038984 ফটো উপলব্ধ	468 নাম : বাধিকা দেবী পিতাৰ নাম : মণ্ডল চৌহান ঘৰ নং : 75 বয়স : 20 লিঙ্গ : মহিলা	PVJ0038687 ফটো উপলব্ধ
469 নাম : দুলাহান টুডু স্বামীৰ নাম : লংৰা মুৰ্মু ঘৰ নং : 96 বয়স : 55 লিঙ্গ : মহিলা	LQX1556930 ফটো উপলব্ধ	470 নাম : পানদা হেমব্রম মাতৃৰ নাম : দুলাহান টুডু ঘৰ নং : 96 বয়স : 38 লিঙ্গ : পুৰুষ	LQX0256768 ফটো উপলব্ধ	471 নাম : চাইলা মুৰ্মু মাতৃৰ নাম : দুলাহান টুডু ঘৰ নং : 96 বয়স : 35 লিঙ্গ : পুৰুষ	LQX0256818 ফটো উপলব্ধ
E 472 নাম : ঠুলা মুৰ্মু মাতৃৰ নাম : দুলাহান টু. ডু ঘৰ নং : 96 বয়স : 85 লিঙ্গ : পুৰুষ	LQX0256826 ফটো উপলব্ধ	473 নাম : গনেশ চেত্ৰী পিতাৰ নাম : মন বাহাদুৰ চেত্ৰী ঘৰ নং : 76 বয়স : 33 লিঙ্গ : পুৰুষ	PVJ0036871 ফটো উপলব্ধ	474 নাম : মাইনো মাৰ্ভি স্বামীৰ নাম : শেল মুৰ্মু ঘৰ নং : 76 বয়স : 28 লিঙ্গ : মহিলা	PVJ0039214 ফটো উপলব্ধ
E 475 নাম : দুলাী মুৰ্মু স্বামীৰ নাম : মিত্ৰী হেমব্রম ঘৰ নং : 99 বয়স : 55 লিঙ্গ : মহিলা	LQX1556974 ফটো উপলব্ধ	476 নাম : চটু ৰাজভৰ পিতাৰ নাম : মঙ্গল ৰাজভৰ ঘৰ নং : 99 বয়স : 49 লিঙ্গ : পুৰুষ	LQX0010891 ফটো উপলব্ধ	477 নাম : সোনমতী ৰাজভৰ স্বামীৰ নাম : চটু ৰাজভৰ ঘৰ নং : 99 বয়স : 33 লিঙ্গ : মহিলা	LQX0263541 ফটো উপলব্ধ
478 নাম : গোবিন হেমব্রম মাতৃৰ নাম : হুপনি মুৰ্মু ঘৰ নং : 99 বয়স : 30 লিঙ্গ : পুৰুষ	LQX0257725 ফটো উপলব্ধ	479 নাম : বুকমিণি ৰাজভৰ স্বামীৰ নাম : জগদীশ ৰাজভৰ ঘৰ নং : 99 উ বয়স : 29 লিঙ্গ : মহিলা	LQX0478693 ফটো উপলব্ধ	480 নাম : মুন্সি হেমব্রম পিতাৰ নাম : বাজাল হেমব্রম ঘৰ নং : 99 বয়স : 23 লিঙ্গ : পুৰুষ	LQX0490672 ফটো উপলব্ধ

<p>S 481 LQX0556076</p> <p>নাম : মনি চৰেন পিতাৰ নাম: মনোবিন চৰেন ঘৰ নং : ৭৭ বয়স : ২২ লিঙ্গ : মহিলা</p> <p>ফটো উপলব্ধ</p>	<p>482 PVJ0039198</p> <p>নাম : সুনিতা বাক্ৰে স্বামীৰ নাম: গোবিন হেমব্রম ঘৰ নং : 77 বয়স : 22 লিঙ্গ : মহিলা</p> <p>ফটো উপলব্ধ</p>	<p>483 PVJ0038588</p> <p>নাম : সৈৰিমা দৈমাৰী অন্যান্য: বিনয় দৈমাৰী ঘৰ নং : 77 বয়স : 21 লিঙ্গ : মহিলা</p> <p>ফটো উপলব্ধ</p>
<p>484 PVJ0078139</p> <p>নাম : শুকুৰমনি মুৰ্ম স্বামীৰ নাম: মুন্সী হেমব্রম ঘৰ নং : 77 বয়স : 21 লিঙ্গ : মহিলা</p> <p>ফটো উপলব্ধ</p>	<p>485 PVJ0077149</p> <p>নাম : মিনিতা চৰেন পিতাৰ নাম: মনোবিন চৰেন ঘৰ নং : 77 বয়স : 20 লিঙ্গ : মহিলা</p> <p>ফটো উপলব্ধ</p>	<p>486 LQX0112318</p> <p>নাম : ফুলমতি ৰাজভৰ স্বামীৰ নাম: গোপাল ৰাজভৰ ঘৰ নং : ৭৭ জ বয়স : 31 লিঙ্গ : মহিলা</p> <p>ফটো উপলব্ধ</p>
<p>E 487 LQX0485375</p> <p>নাম : জগদীশ ৰাজভড় পিতাৰ নাম: বানোৰসী ৰাজভড় ঘৰ নং : ৪১ বয়স : ৪১ লিঙ্গ : পুৰুষ</p> <p>ফটো উপলব্ধ</p>	<p>E 488 LQX1557104</p> <p>নাম : আবনী দেৱী স্বামীৰ নাম: গঙ্গা ৰাজভৰ ঘৰ নং : ৭৭ বয়স : ৭০ লিঙ্গ : মহিলা</p> <p>ফটো উপলব্ধ</p>	<p>E 489 LQX1557080</p> <p>নাম : বানার্চি ৰাজভৰ পিতাৰ নাম: ৰামচন্দ্ৰ ৰাজভৰ ঘৰ নং : ৭৭ বয়স : 65 লিঙ্গ : পুৰুষ</p> <p>ফটো উপলব্ধ</p>
<p>490 LQX1557159</p> <p>নাম : ফুলকুমাৰী দেৱী স্বামীৰ নাম: মনেশ্বৰ ৰাজভৰ ঘৰ নং : ৭৭ বয়স : 65 লিঙ্গ : মহিলা</p> <p>ফটো উপলব্ধ</p>	<p>E 491 LQX1557182</p> <p>নাম : হোপানী মুৰ্ম স্বামীৰ নাম: বজ্জলি হেমব্রম ঘৰ নং : ৭৭ বয়স : 60 লিঙ্গ : মহিলা</p> <p>ফটো উপলব্ধ</p>	<p>492 LQX1557137</p> <p>নাম : বাবুলাল ৰাজভৰ পিতাৰ নাম: কমল ৰাজভৰ ঘৰ নং : ৭৭ বয়স : 56 লিঙ্গ : পুৰুষ</p> <p>ফটো উপলব্ধ</p>
<p>493 LQX1557002</p> <p>নাম : মানবিন চৰেন পিতাৰ নাম: চুপল চৰেন ঘৰ নং : ৭৭ বয়স : 55 লিঙ্গ : পুৰুষ</p> <p>ফটো উপলব্ধ</p>	<p>494 LQX1557024</p> <p>নাম : জয়মঙ্গল ৰাজভৰ পিতাৰ নাম: দিননাথ ৰাজভৰ ঘৰ নং : ৭৭ বয়স : 54 লিঙ্গ : পুৰুষ</p> <p>ফটো উপলব্ধ</p>	<p>495 LQX1557148</p> <p>নাম : বুচেয়া দেৱী স্বামীৰ নাম: বাবুলাল ৰাজভৰ ঘৰ নং : ৭৭ বয়স : 52 লিঙ্গ : মহিলা</p> <p>ফটো উপলব্ধ</p>
<p>496 LQX1557115</p> <p>নাম : নন্দ ৰাজভৰ পিতাৰ নাম: গঙ্গা ৰাজভৰ ঘৰ নং : ৭৭ বয়স : 50 লিঙ্গ : পুৰুষ</p> <p>ফটো উপলব্ধ</p>	<p>497 LQX1557013</p> <p>নাম : বিটি মুৰ্ম স্বামীৰ নাম: মানবিন চৰেন ঘৰ নং : ৭৭ বয়স : 49 লিঙ্গ : মহিলা</p> <p>ফটো উপলব্ধ</p>	<p>498 LQX1557035</p> <p>নাম : সুখীয়া দেৱী স্বামীৰ নাম: জয়মঙ্গল ৰাজভৰ ঘৰ নং : ৭৭ বয়স : 45 লিঙ্গ : মহিলা</p> <p>ফটো উপলব্ধ</p>
<p>499 LQX1557046</p> <p>নাম : কিশোৰী চৌহান পিতাৰ নাম: চিকুট চৌহান ঘৰ নং : ৭৭ বয়স : 45 লিঙ্গ : পুৰুষ</p> <p>ফটো উপলব্ধ</p>	<p>500 LQX1557126</p> <p>নাম : হীৰা ৰাজভৰ পিতাৰ নাম: গঙ্গা ৰাজভৰ ঘৰ নং : ৭৭ বয়স : 45 লিঙ্গ : পুৰুষ</p> <p>ফটো উপলব্ধ</p>	<p>501 LQX1557057</p> <p>নাম : সুনীয়া দেৱী স্বামীৰ নাম: কিশোৰী চৌহান ঘৰ নং : ৭৭ বয়স : 42 লিঙ্গ : মহিলা</p> <p>ফটো উপলব্ধ</p>
<p>502 LQX1557068</p> <p>নাম : উমাপতী চৌহান পিতাৰ নাম: চিকুট ঘৰ নং : ৭৭ বয়স : 42 লিঙ্গ : পুৰুষ</p> <p>ফটো উপলব্ধ</p>	<p>503 LQX1557079</p> <p>নাম : সূৰ্য্য দেৱী স্বামীৰ নাম: উমাপতী চৌহান ঘৰ নং : ৭৭ বয়স : 40 লিঙ্গ : মহিলা</p> <p>ফটো উপলব্ধ</p>	<p>504 LQX1557160</p> <p>নাম : গোপাল ৰাজভৰ পিতাৰ নাম: মনেশ্বৰ ৰাজভৰ ঘৰ নং : ৭৭ বয়স : 40 লিঙ্গ : পুৰুষ</p> <p>ফটো উপলব্ধ</p>
<p>505 LQX1557091</p> <p>নাম : গায়ত্ৰী দেৱী পিতাৰ নাম: বানার্চি ৰাজভৰ ঘৰ নং : ৭৭ বয়স : 38 লিঙ্গ : মহিলা</p> <p>ফটো উপলব্ধ</p>	<p>506 LQX1557193</p> <p>নাম : পানমনী হেমব্রম পিতাৰ নাম: বাজলি হেমব্রম ঘৰ নং : ৭৭ বয়স : 38 লিঙ্গ : মহিলা</p> <p>ফটো উপলব্ধ</p>	<p>507 LQX1557171</p> <p>নাম : বাচালাল ৰাজভৰ পিতাৰ নাম: মনেশ্বৰ ৰাজভৰ ঘৰ নং : ৭৭ বয়স : 38 লিঙ্গ : পুৰুষ</p> <p>ফটো উপলব্ধ</p>
<p>508 PVJ0039727</p> <p>নাম : আৰন বসুমতাৰী পিতাৰ নাম: মনোৰঞ্জন বসুমতাৰী ঘৰ নং : 79 বয়স : 22 লিঙ্গ : পুৰুষ</p> <p>ফটো উপলব্ধ</p>	<p>509 PVJ0036897</p> <p>নাম : খীনা মায়ী পিতাৰ নাম: সুকৰাজ চুৰ্বা ঘৰ নং : 79 বয়স : 20 লিঙ্গ : মহিলা</p> <p>ফটো উপলব্ধ</p>	<p>E 510 LQX1557206</p> <p>নাম : চিমল মাৰ্দি পিতাৰ নাম: বিশ্বনাথ মাৰ্দি ঘৰ নং : ৮০ বয়স : 65 লিঙ্গ : পুৰুষ</p> <p>ফটো উপলব্ধ</p>

511 নাম : বিন্মত মাৰ্ভি পিতাৰ নাম: সিমোল মাৰ্ভি ঘৰ নং : 80 বয়স : 34 লিঙ্গ : পুৰুষ	PVJ0035022 ফটো উপলব্ধ	512 নাম : পুৰভা সিং তামাঙ পিতাৰ নাম: বৰ বা তামাঙ ঘৰ নং : ৮৩ বয়স : 33 লিঙ্গ : পুৰুষ	LQX0192104 ফটো উপলব্ধ	513 নাম : ফুন্চৰাং দৈমাৰী পিতাৰ নাম: গনেশ দৈমাৰী ঘৰ নং : 80 বয়স : 26 লিঙ্গ : পুৰুষ	PVJ0036988 ফটো উপলব্ধ
S 514 নাম : চৰাংহা দৈমাৰী পিতাৰ নাম: গনেশ দৈমাৰী ঘৰ নং : 80 বয়স : 24 লিঙ্গ : পুৰুষ	PVJ0037093 ফটো উপলব্ধ	S 515 নাম : গৰজৰ দৈমাৰী পিতাৰ নাম: গনেশ দৈমাৰী ঘৰ নং : 80 বয়স : 21 লিঙ্গ : পুৰুষ	PVJ0036962 ফটো উপলব্ধ	E 516 নাম : বাজনাথ হাচদা পিতাৰ নাম: বাইলুং হাচদা ঘৰ নং : ৮০ বয়স : 58 লিঙ্গ : পুৰুষ	LQX1557228 ফটো উপলব্ধ
E 517 নাম : বাইলুং হাচদা পিতাৰ নাম: বাজনাথ হাচদা ঘৰ নং : ৮০ বয়স : ৪৪ লিঙ্গ : পুৰুষ	LQX1557239 ফটো উপলব্ধ	E 518 নাম : ইন্দ্ৰ প্ৰসাদ শৰ্মা পিতাৰ নাম: দেৱী প্ৰসাদ শৰ্মা ঘৰ নং : ৮৩ বয়স : 73 লিঙ্গ : পুৰুষ	LQX0010892 ফটো উপলব্ধ	E 519 নাম : কান্দন চৰেন পিতাৰ নাম: পালটন চৰেন ঘৰ নং : ৮১ বয়স : 64 লিঙ্গ : পুৰুষ	LQX1557240 ফটো উপলব্ধ
520 নাম : পলটন চৰেন পিতাৰ নাম: কান্দন চৰেন ঘৰ নং : ৮১ বয়স : 34 লিঙ্গ : পুৰুষ	LQX0010893 ফটো উপলব্ধ	521 নাম : চিতা চৰেন পিতাৰ নাম: কান্দন চৰেন ঘৰ নং : ৮১ বয়স : 30 লিঙ্গ : মহিলা	LQX0192260 ফটো উপলব্ধ	522 নাম : মৰঙমাই হাচদা স্বামীৰ নাম: পালতান চৰেন ঘৰ নং : ৮১ বয়স : 29 লিঙ্গ : মহিলা	LQX0192724 ফটো উপলব্ধ
S 523 নাম : জিংকী দেৱী পিতাৰ নাম: খৰ্গ বাহাদুৰ চেত্ৰী ঘৰ নং : 81 বয়স : 22 লিঙ্গ : মহিলা	PVJ0036855 ফটো উপলব্ধ	524 নাম : চুনকাই হেমব্ৰম পিতাৰ নাম: চালুক হেমব্ৰম ঘৰ নং : ৮৩ বয়স : 64 লিঙ্গ : পুৰুষ	LQX1557262 ফটো উপলব্ধ	S 525 নাম : সায়াসি বসুমতাৰী পিতাৰ নাম: সৰ্বেশ্বৰ নাৰ্জাৰী ঘৰ নং : ৮৩ বয়স : 40 লিঙ্গ : মহিলা	LQX1560083 ফটো উপলব্ধ
526 নাম : মঙ্গল হেমব্ৰম পিতাৰ নাম: সুস্কাঙ্গ হেমব্ৰম ঘৰ নং : 83 বয়স : 35 লিঙ্গ : পুৰুষ	PVJ0034934 ফটো উপলব্ধ	527 নাম : সাইলি মূৰ্ম স্বামীৰ নাম: মঙ্গল হেমব্ৰম ঘৰ নং : 83 বয়স : 31 লিঙ্গ : মহিলা	PVJ0034942 ফটো উপলব্ধ	E 528 নাম : গোপীন হেমব্ৰম পিতাৰ নাম: চালুক হেমব্ৰম ঘৰ নং : ৮৪ বয়স : 59 লিঙ্গ : পুৰুষ	LQX1557284 ফটো উপলব্ধ
529 নাম : মাৰুংময় টুড স্বামীৰ নাম: গোপীন হেমব্ৰম ঘৰ নং : ৮৪ বয়স : 54 লিঙ্গ : মহিলা	LQX1557295 ফটো উপলব্ধ	530 নাম : যুগু হেমব্ৰম পিতাৰ নাম: চালুক হেমব্ৰম ঘৰ নং : ৮৪ বয়স : 54 লিঙ্গ : পুৰুষ	LQX1557308 ফটো উপলব্ধ	S 531 নাম : পুষ্পা দেৱী পিতাৰ নাম: হেমৰাজ কটোবাল ছেত্ৰী ঘৰ নং : ৮৪ বয়স : 36 লিঙ্গ : মহিলা	LQX1557319 ফটো উপলব্ধ
532 নাম : গোলাপী হেমব্ৰম স্বামীৰ নাম: কান মাৰ্ভি ঘৰ নং : ৮৪ বয়স : 50 লিঙ্গ : মহিলা	LQX1557331 ফটো উপলব্ধ	533 নাম : চলমনী বেপ্ৰা স্বামীৰ নাম: লবীন হেমব্ৰম ঘৰ নং : ৮৫ বয়স : 66 লিঙ্গ : মহিলা	LQX1557353 ফটো উপলব্ধ	534 নাম : ভক্তি দেৱী স্বামীৰ নাম: টংক বাঃ ছেত্ৰী ঘৰ নং : ৮৫ বয়স : 46 লিঙ্গ : মহিলা	LQX1557375 ফটো উপলব্ধ
535 নাম : ছালোমী হেমব্ৰম পিতাৰ নাম: লবীন হেমব্ৰম ঘৰ নং : ৮৫ বয়স : 38 লিঙ্গ : মহিলা	LQX1557364 ফটো উপলব্ধ	536 নাম : ভাৰত হেমব্ৰম পিতাৰ নাম: লোবীন হেমব্ৰম ঘৰ নং : 85 বয়স : 27 লিঙ্গ : পুৰুষ	LQX0505610 ফটো উপলব্ধ	E 537 নাম : বাউদে চৰেন স্বামীৰ নাম: সোম হাচদা ঘৰ নং : ৮৬ বয়স : 64 লিঙ্গ : মহিলা	LQX1557397 ফটো উপলব্ধ
538 নাম : গংগামায়া ৰায় স্বামীৰ নাম: ডম্বৰ বাঃ ৰায় ঘৰ নং : ৮৬ বয়স : 63 লিঙ্গ : মহিলা	LQX1557386 ফটো উপলব্ধ	539 নাম : মন বাহাদুৰ ৰাই পিতাৰ নাম: ধনী বাহাদুৰ ৰাই ঘৰ নং : ৮৬ বয়স : 59 লিঙ্গ : পুৰুষ	LQX0010895 ফটো উপলব্ধ	540 নাম : সোনাৰাম হাচদা পিতাৰ নাম: সোম হাচদা ঘৰ নং : ৮৬ বয়স : 55 লিঙ্গ : পুৰুষ	LQX1557400 ফটো উপলব্ধ

541 নাম : প্ৰেম বাহাদুৰ ৰাই পিতাৰ নাম: ধন বাহাদুৰ ৰাই ঘৰ নং : ৮৬ বয়স : 48 লিঙ্গ : পুৰুষ	LQX1557433 ফটো উপলব্ধ	E 542 নাম : সৰজ বাক্সে স্বামীৰ নাম: সোণীৰাম হাচদা ঘৰ নং : ৮৬ বয়স : 45 লিঙ্গ : মহিলা	LQX1557411 ফটো উপলব্ধ	543 নাম : বন্দনা ৰাই পিতাৰ নাম: প্ৰেম বাহাদুৰ ৰাই ঘৰ নং : ৮৬ বয়স : 43 লিঙ্গ : মহিলা	LQX0010896 ফটো উপলব্ধ
544 নাম : ধনাৰাম হাচদা পিতাৰ নাম: সোম হাচদা ঘৰ নং : ৮৬ বয়স : 38 লিঙ্গ : পুৰুষ	LQX1557422 ফটো উপলব্ধ	545 নাম : চম বাহাদুৰ ৰাই পিতাৰ নাম: ধনীৰা ৰাই ঘৰ নং : ৮৬ বয়স : 35 লিঙ্গ : পুৰুষ	LQX0010897 ফটো উপলব্ধ	546 নাম : ৰাম চৰেন পিতাৰ নাম: দৰ্গা চৰেন ঘৰ নং : ৮৭ বয়স : 73 লিঙ্গ : পুৰুষ	LQX0010898 ফটো উপলব্ধ
547 নাম : ৰূপমনি চৰেন স্বামীৰ নাম: ভূন্দা চৰেন ঘৰ নং : ৮৭ বয়স : 56 লিঙ্গ : মহিলা	LQX1557455 ফটো উপলব্ধ	548 নাম : মঙ্গল চোড়ে পিতাৰ নাম: ভূন্দা চোড়ে ঘৰ নং : ৮৭ বয়স : 45 লিঙ্গ : পুৰুষ	LQX1557466 ফটো উপলব্ধ	549 নাম : চৰন চোড়ে পিতাৰ নাম: ভূন্দা চোড়ে ঘৰ নং : ৮৭ বয়স : 42 লিঙ্গ : পুৰুষ	LQX1557488 ফটো উপলব্ধ
550 নাম : সৰজ বাক্সে স্বামীৰ নাম: মঙ্গল চোড়ে ঘৰ নং : ৮৭ বয়স : 40 লিঙ্গ : মহিলা	LQX1557477 ফটো উপলব্ধ	551 নাম : মণ্ডল টুডু মাতৃৰ নাম: ৰূপমনি চৰেন ঘৰ নং : 87 বয়স : 38 লিঙ্গ : পুৰুষ	PVJ0096933 ফটো উপলব্ধ	552 নাম : বাবুলাল চৰেন পিতাৰ নাম: ভৌন্দা চৰেন ঘৰ নং : 87 বয়স : 33 লিঙ্গ : পুৰুষ	PVJ0109462 ফটো উপলব্ধ
553 নাম : লক্ষীৰাম চৰেন পিতাৰ নাম: ৰাম চৰেন ঘৰ নং : ৮৭ বয়স : 29 লিঙ্গ : পুৰুষ	LQX0264978 ফটো উপলব্ধ	554 নাম : সোণিনা দৈমাৰী পিতাৰ নাম: ৰাকেশ দৈমাৰী ঘৰ নং : 87 বয়স : 23 লিঙ্গ : মহিলা	PVJ0039701 ফটো উপলব্ধ	555 নাম : ৰমী মাৰ্ভি স্বামীৰ নাম: বাবুলাল চৰেন ঘৰ নং : 87 বয়স : 22 লিঙ্গ : মহিলা	PVJ0109470 ফটো উপলব্ধ
556 নাম : বাডকা টুডু পিতাৰ নাম: ৰীতু টুডু ঘৰ নং : ৮৮ বয়স : 63 লিঙ্গ : পুৰুষ	LQX1557499 ফটো উপলব্ধ	557 নাম : জবা মাৰ্ভি স্বামীৰ নাম: বাডকা টুডু ঘৰ নং : ৮৮ বয়স : 55 লিঙ্গ : মহিলা	LQX1557502 ফটো উপলব্ধ	558 নাম : ৰূপা দেবী প্ৰধান স্বামীৰ নাম: বিনোদ নেৱাৰ ঘৰ নং : ৮৮ বয়স : 37 লিঙ্গ : মহিলা	LQX1557513 ফটো উপলব্ধ
E 559 নাম : পানমনি মাৰ্ভি পিতাৰ নাম: বুলাই মাৰ্ভি ঘৰ নং : ৮৯ বয়স : 60 লিঙ্গ : মহিলা	LQX1557535 ফটো উপলব্ধ	560 নাম : লক্ষীৰাম মাৰ্ভি পিতাৰ নাম: বুলাই মাৰ্ভি ঘৰ নং : ৮৯ বয়স : 58 লিঙ্গ : পুৰুষ	LQX1557546 ফটো উপলব্ধ	561 নাম : ৰাজেশ মণ্ডল পিতাৰ নাম: তুলশী মণ্ডল ঘৰ নং : 89 বয়স : 21 লিঙ্গ : পুৰুষ	PVJ0038992 ফটো উপলব্ধ
562 নাম : লক্ষী হাচদা স্বামীৰ নাম: ৰামা মাৰ্ভি ঘৰ নং : ৯০ বয়স : 56 লিঙ্গ : মহিলা	LQX1557579 ফটো উপলব্ধ	563 নাম : পুষ্প ভট্টৰাই পিতাৰ নাম: খৰ্গ বাহাদুৰ ভট্টৰাই ঘৰ নং : 90 বয়স : 34 লিঙ্গ : পুৰুষ	LQX1557580 ফটো উপলব্ধ	564 নাম : বোধিনাথ মাৰ্ভি পিতাৰ নাম: ৰামা মাৰ্ভি ঘৰ নং : ৯০ বয়স : 33 লিঙ্গ : পুৰুষ	LQX0192740 ফটো উপলব্ধ
565 নাম : মঙ্গল মাৰ্ভি মাতৃৰ নাম: লক্ষী হাচদা ঘৰ নং : ৯০ বয়স : 32 লিঙ্গ : পুৰুষ	LQX0190553 ফটো উপলব্ধ	566 নাম : অঞ্জিমা বসুমতাৰী স্বামীৰ নাম: বীণা ৰাম ওৱাৰী ঘৰ নং : 90 বয়স : 31 লিঙ্গ : মহিলা	PVJ0039057 ফটো উপলব্ধ	567 নাম : বাবুৰাম মাৰ্ভি মাতৃৰ নাম: লক্ষী হাচদা ঘৰ নং : ৯০ বয়স : 28 লিঙ্গ : পুৰুষ	LQX0190454 ফটো উপলব্ধ
568 নাম : ৰূপশালী দৈমাৰী পিতাৰ নাম: ৰঞ্জিত দৈমাৰী ঘৰ নং : 90 বয়স : 20 লিঙ্গ : মহিলা	PVJ0040014 ফটো উপলব্ধ	S 569 নাম : দীপা দৈমাৰী পিতাৰ নাম: অৰূপ দৈমাৰী ঘৰ নং : 91 বয়স : 20 লিঙ্গ : মহিলা	PVJ0039131 ফটো উপলব্ধ	570 নাম : সবান মাৰ্ভি পিতাৰ নাম: বুলাই মাৰ্ভি ঘৰ নং : ৯২ বয়স : 66 লিঙ্গ : পুৰুষ	LQX1557591 ফটো উপলব্ধ

E 571 নাম : মুছি মাৰ্দি পিতাৰ নাম : লক্ষী মাৰ্দি ঘৰ নং : ৯২ বয়স : 60 লিঙ্গ : পুৰুষ	LQX0120469 ফটো উপলব্ধ	E 572 নাম : চনতী কিস্ক স্বামীৰ নাম : সৰ্বানি মাৰ্দি ঘৰ নং : ৯২ বয়স : 55 লিঙ্গ : মহিলা	LQX1557604 ফটো উপলব্ধ	573 নাম : লক্ষী টুডু স্বামীৰ নাম : চৰেন মাৰ্দি ঘৰ নং : ৯২ বয়স : 40 লিঙ্গ : মহিলা	LQX0120527 ফটো উপলব্ধ
574 নাম : মিলৰাম মাৰ্দি পিতাৰ নাম : সৰানি মাৰ্দি ঘৰ নং : ৯২ বয়স : 39 লিঙ্গ : পুৰুষ	LQX1557615 ফটো উপলব্ধ	575 নাম : ফুলমনি মাৰ্দি স্বামীৰ নাম : কৃষ্ণ বৰ্মন ঘৰ নং : ৯২ বয়স : 36 লিঙ্গ : মহিলা	LQX0120576 ফটো উপলব্ধ	576 নাম : মণ্ডল চোড়ে পিতাৰ নাম : দুৰ্গা চোড়ে ঘৰ নং : ৯২ বয়স : 50 লিঙ্গ : পুৰুষ	LQX1557626 ফটো উপলব্ধ
577 নাম : দামচি মুৰ্ম স্বামীৰ নাম : জুনা মাৰ্দি ঘৰ নং : ৯৩ বয়স : 68 লিঙ্গ : মহিলা	LQX1557637 ফটো উপলব্ধ	578 নাম : তালা মাৰ্দি পিতাৰ নাম : জুনা মাৰ্দি ঘৰ নং : 93 বয়স : 44 লিঙ্গ : পুৰুষ	PVJ0032235 ফটো উপলব্ধ	579 নাম : বৃন্দা মাৰ্দি পিতাৰ নাম : জুনাচ মাৰ্দি ঘৰ নং : ৯৩ বয়স : 32 লিঙ্গ : পুৰুষ	LQX1636211 ফটো উপলব্ধ
580 নাম : কৃষ্ণিমা টুডু পিতাৰ নাম : বিজয় মাৰ্দি ঘৰ নং : 93 বয়স : 32 লিঙ্গ : মহিলা	PVJ0035097 ফটো উপলব্ধ	581 নাম : বশ মুনি মুৰ্ম পিতাৰ নাম : তালা মাৰ্দি ঘৰ নং : 93 বয়স : 27 লিঙ্গ : মহিলা	PVJ0032284 ফটো উপলব্ধ	582 নাম : আনজুলচ হেমব্রম পিতাৰ নাম : চৰকাৰ হেমব্রম ঘৰ নং : ৯৫ বয়স : 38 লিঙ্গ : পুৰুষ	LQX1557671 ফটো উপলব্ধ
583 নাম : মিখা ৰাভা স্বামীৰ নাম : সঞ্জিত ৰাভা ঘৰ নং : 96 বয়স : 23 লিঙ্গ : মহিলা	PVJ0037408 ফটো উপলব্ধ	584 নাম : চপন চৰেন স্বামীৰ নাম : বিমল মুৰ্ম ঘৰ নং : ৯৭ বয়স : 53 লিঙ্গ : মহিলা	LQX1557693 ফটো উপলব্ধ	585 নাম : দুৰ্গী চৰেন স্বামীৰ নাম : মঙ্গল টুডু ঘৰ নং : 97 বয়স : 32 লিঙ্গ : মহিলা	PVJ0122929 ফটো উপলব্ধ
586 নাম : হেমলাল মুৰ্ম পিতাৰ নাম : বিমল মুৰ্ম ঘৰ নং : ৯৭ বয়স : 29 লিঙ্গ : পুৰুষ	LQX0476564 ফটো উপলব্ধ	587 নাম : মেৰ টুডু স্বামীৰ নাম : হেমলাল মুৰ্ম ঘৰ নং : 97 বয়স : 27 লিঙ্গ : মহিলা	PVJ0046045 ফটো উপলব্ধ	E 588 নাম : জহৰ মুৰ্ম পিতাৰ নাম : মালিমা মুৰ্ম ঘৰ নং : ৯৮ বয়স : 62 লিঙ্গ : পুৰুষ	LQX1557706 ফটো উপলব্ধ
589 নাম : পান মণি হেমব্রম স্বামীৰ নাম : জহৰ হেমব্রম ঘৰ নং : ৯৮ বয়স : 52 লিঙ্গ : মহিলা	LQX1557717 ফটো উপলব্ধ	E 590 নাম : শুকুৰমনি মুৰ্ম স্বামীৰ নাম : মুক্তি চৰেন ঘৰ নং : ৯৮ বয়স : 55 লিঙ্গ : মহিলা	LQX1557728 ফটো উপলব্ধ	591 নাম : সন্তুনি চৰেণ মাতৃৰ নাম : মুক্তি চৰেন ঘৰ নং : ৯৯ বয়স : 34 লিঙ্গ : মহিলা	LQX1557739 ফটো উপলব্ধ
592 নাম : সুৰেশ হৰ পিতাৰ নাম : সুজেন হৰ ঘৰ নং : 99 বয়স : 20 লিঙ্গ : পুৰুষ	PVJ0038133 ফটো উপলব্ধ	E 593 নাম : লক্ষী হাচদা স্বামীৰ নাম : মঙ্গল মুৰ্ম ঘৰ নং : ১০০ বয়স : 70 লিঙ্গ : মহিলা	LQX1557762 ফটো উপলব্ধ	594 নাম : চাপানী মুৰ্ম পিতাৰ নাম : মংগল মুৰ্ম ঘৰ নং : ১০০ বয়স : 49 লিঙ্গ : মহিলা	LQX1557773 ফটো উপলব্ধ
595 নাম : গোলাপী মুৰ্ম পিতাৰ নাম : মংগল মুৰ্ম ঘৰ নং : ১০০ বয়স : 40 লিঙ্গ : মহিলা	LQX1557784 ফটো উপলব্ধ	596 নাম : বিনয় মুৰ্ম পিতাৰ নাম : মংগল মুৰ্ম ঘৰ নং : ১০০ বয়স : 38 লিঙ্গ : পুৰুষ	LQX1557795 ফটো উপলব্ধ	597 নাম : দুৰ্গা মুৰ্ম পিতাৰ নাম : মঙ্গল মুৰ্ম ঘৰ নং : ১০০ বয়স : 33 লিঙ্গ : পুৰুষ	LQX1557740 ফটো উপলব্ধ
598 নাম : চৰজনি টুডু স্বামীৰ নাম : দুৰ্গা মুৰ্ম ঘৰ নং : 100 বয়স : 25 লিঙ্গ : মহিলা	PVJ0142703 ফটো উপলব্ধ	599 নাম : আকাশ মণ্ডল পিতাৰ নাম : গংগা মণ্ডল ঘৰ নং : 100 বয়স : 19 লিঙ্গ : পুৰুষ	PVJ0078667 ফটো উপলব্ধ	E 600 নাম : ৰবেন মাৰ্দি পিতাৰ নাম : বুলসাই মাৰ্দি ঘৰ নং : ১০১ বয়স : 72 লিঙ্গ : পুৰুষ	LQX1557808 ফটো উপলব্ধ

E 601 নাম : মাইকা মূৰ্ম স্বামীৰ নাম : বৰেনি মাৰ্দি ঘৰ নং : 62 বয়স : 62 লিঙ্গ : মহিলা	LQX1557819 ফটো উপলব্ধ	602 নাম : লক্ষ্মীমনি মাৰ্দি পিতাৰ নাম : ববেন মাৰ্দি ঘৰ নং : 101 বয়স : 32 লিঙ্গ : মহিলা	LQX0010899 ফটো উপলব্ধ	603 নাম : কৃষ্ণা শ্ৰীয়া পদ্দাৰ স্বামীৰ নাম : শঙ্কৰ পদ্দাৰ ঘৰ নং : 102 বয়স : 59 লিঙ্গ : মহিলা	LQX1557831 ফটো উপলব্ধ
604 নাম : সঞ্জয় পদ্দাৰ পিতাৰ নাম : শঙ্কৰ পদ্দাৰ ঘৰ নং : 102 বয়স : 39 লিঙ্গ : পুৰুষ	LQX1557842 ফটো উপলব্ধ	605 নাম : সঞ্জীৱ কুমাৰ পোদ্দাৰ মাতৃৰ নাম : কৃষ্ণা দেৱী ঘৰ নং : 102 বয়স : 31 লিঙ্গ : পুৰুষ	LQX0140509 ফটো উপলব্ধ	606 নাম : লক্ষ্মী ৰাজভৰ স্বামীৰ নাম : অনিল ৰাজভৰ ঘৰ নং : 102 বয়স : 27 লিঙ্গ : মহিলা	LQX0425462 ফটো উপলব্ধ
607 নাম : তেত্ৰি দেৱী পিতাৰ নাম : ৰামানন্দ চৌহান ঘৰ নং : 102 বয়স : 26 লিঙ্গ : মহিলা	PVJ0033498 ফটো উপলব্ধ	608 নাম : লক্ষী হাসদা পিতাৰ নাম : সাবান মাৰ্দি ঘৰ নং : 102 বয়স : 23 লিঙ্গ : মহিলা	PVJ0044453 ফটো উপলব্ধ	609 নাম : বিষ্ণু শ্ৰীয়া দেৱী পিতাৰ নাম : শংকৰ পোদ্দাৰ ঘৰ নং : 102 বয়স : 19 লিঙ্গ : মহিলা	PVJ0109447 ফটো উপলব্ধ
610 নাম : বিনাশ্ৰী নেৱাৰ স্বামীৰ নাম : ডম্বৰ নেৱাৰ ঘৰ নং : 103 বয়স : 37 লিঙ্গ : মহিলা	LQX1557853 ফটো উপলব্ধ	611 নাম : নিমা নেৱাৰ স্বামীৰ নাম : টেজ বাহাদুৰ নেৱাৰ ঘৰ নং : 103 বয়স : 31 লিঙ্গ : মহিলা	LQX0010900 ফটো উপলব্ধ	612 নাম : বিলাশ্ৰী হেমব্ৰম পিতাৰ নাম : ভগত হেমব্ৰম ঘৰ নং : 108 বয়স : 62 লিঙ্গ : পুৰুষ	LQX1557864 ফটো উপলব্ধ
613 নাম : বিটা হাচদা স্বামীৰ নাম : বিলাশ্ৰী হেমব্ৰম ঘৰ নং : 108 বয়স : 55 লিঙ্গ : মহিলা	LQX1557875 ফটো উপলব্ধ	614 নাম : ৰিণা সোৰেন স্বামীৰ নাম : মংগল কিষ্কু ঘৰ নং : 104 বয়স : 25 লিঙ্গ : মহিলা	LQX0543322 ফটো উপলব্ধ	615 নাম : উমেড হেমব্ৰম পিতাৰ নাম : বিলাস হেমব্ৰম ঘৰ নং : 108 বয়স : 25 লিঙ্গ : পুৰুষ	LQX0553529 ফটো উপলব্ধ
616 নাম : মামনি মূৰ্ম পিতাৰ নাম : সুখচু মূৰ্ম ঘৰ নং : 104 বয়স : 22 লিঙ্গ : মহিলা	PVJ0035154 ফটো উপলব্ধ	E 617 নাম : হীৰামনি হেমব্ৰম স্বামীৰ নাম : কিতু টুডু ঘৰ নং : 105 বয়স : 70 লিঙ্গ : মহিলা	LQX1557886 ফটো উপলব্ধ	E 618 নাম : ৰমেশ টুডু পিতাৰ নাম : কিতু টুডু ঘৰ নং : 105 বয়স : 46 লিঙ্গ : পুৰুষ	LQX1557900 ফটো উপলব্ধ
619 নাম : মাৰসিলা মূৰ্ম স্বামীৰ নাম : ৰমেশ টুডু ঘৰ নং : 105 বয়স : 42 লিঙ্গ : মহিলা	LQX1557911 ফটো উপলব্ধ	620 নাম : নীৰ বাহাদুৰ ছেত্ৰী পিতাৰ নাম : তুলীৰাম ছেত্ৰী ঘৰ নং : 105 বয়স : 40 লিঙ্গ : পুৰুষ	LQX0445429 ফটো উপলব্ধ	E 621 নাম : ৰাজীৱ টুডু পিতাৰ নাম : কিতু টুডু ঘৰ নং : 105 বয়স : 37 লিঙ্গ : পুৰুষ	LQX1557922 ফটো উপলব্ধ
622 নাম : দৰবৰীয়া চৰেণ পিতাৰ নাম : কিতু টুডু ঘৰ নং : 105 বয়স : 37 লিঙ্গ : পুৰুষ	LQX1557944 ফটো উপলব্ধ	623 নাম : শনিৰাম টুডু পিতাৰ নাম : কিতু টুডু ঘৰ নং : 105 বয়স : 35 লিঙ্গ : পুৰুষ	LQX1557933 ফটো উপলব্ধ	624 নাম : লক্ষী মূৰ্ম স্বামীৰ নাম : ৰাজীৱ টুডু ঘৰ নং : 105 বয়স : 34 লিঙ্গ : মহিলা	PVJ0035105 ফটো উপলব্ধ
625 নাম : ফিলিনা কিষ্কু স্বামীৰ নাম : শনিৰাম টুডু ঘৰ নং : 105 বয়স : 24 লিঙ্গ : মহিলা	PVJ0038430 ফটো উপলব্ধ	626 নাম : অলকা স্বামীৰ নাম : প্ৰদোন ৰাভা ঘৰ নং : 106 বয়স : 23 লিঙ্গ : মহিলা	PVJ0037366 ফটো উপলব্ধ	627 নাম : অমিদ পিও পিতাৰ নাম : অমৃত পিও ঘৰ নং : 106 বয়স : 23 লিঙ্গ : পুৰুষ	PVJ0038026 ফটো উপলব্ধ
E 628 নাম : সনমনি মূৰ্ম স্বামীৰ নাম : বালী হেমব্ৰম ঘৰ নং : 109 বয়স : 62 লিঙ্গ : মহিলা	LQX1557966 ফটো উপলব্ধ	629 নাম : উৰ্মিলা লগুন স্বামীৰ নাম : ৰবিউইলসন দেমতা ঘৰ নং : 107 বয়স : 35 লিঙ্গ : মহিলা	PVJ0037960 ফটো উপলব্ধ	630 নাম : আশ্বৰ বাডিং স্বামীৰ নাম : দলৰন দেমতা ঘৰ নং : 107 বয়স : 30 লিঙ্গ : মহিলা	PVJ0037986 ফটো উপলব্ধ

631 নাম : প্রচটিনা বসুমতাৰী পিতাৰ নাম: মনিৰাম বসুমতাৰী ঘৰ নং : ১০৮ বয়স : 45 লিঙ্গ : মহিলা	LQX1557977 ফটো উপলব্ধ	632 নাম : খনশ্ৰী বড়ো পিতাৰ নাম: হৰেন বড়ো ঘৰ নং : ১০৯ বয়স : 39 লিঙ্গ : মহিলা	LQX1557988 ফটো উপলব্ধ	633 নাম : মেঘাশ্ৰী ৰাভা পিতাৰ নাম: দগুধৰ ৰাভা ঘৰ নং : 109 বয়স : 22 লিঙ্গ : মহিলা	PVJ0037382 ফটো উপলব্ধ
634 নাম : ঐজক দৈমাৰী পিতাৰ নাম: মডন দৈমাৰী ঘৰ নং : 109 বয়স : 21 লিঙ্গ : পুৰুষ	PVJ0036756 ফটো উপলব্ধ	635 নাম : ৰোমীনা নাৰ্জাৰী পিতাৰ নাম: সিল্বিষ্টেৰ নাৰ্জাৰী ঘৰ নং : 109 বয়স : 20 লিঙ্গ : মহিলা	PVJ0036665 ফটো উপলব্ধ	636 নাম : জয়মনি দৈমাৰী পিতাৰ নাম: হৰেন দৈমাৰী ঘৰ নং : ১১০ বয়স : 42 লিঙ্গ : মহিলা	LQX1558027 ফটো উপলব্ধ
637 নাম : ৰামপ্ৰিত ৰাজভৰ পিতাৰ নাম: পতি ৰাজভৰ ঘৰ নং : ১১১ বয়স : 60 লিঙ্গ : পুৰুষ	LQX1558038 ফটো উপলব্ধ	638 নাম : জানকী দেৱী স্বামীৰ নাম: ৰামপ্ৰিত ৰাজভৰ ঘৰ নং : ১১১ বয়স : 50 লিঙ্গ : মহিলা	LQX1558049 ফটো উপলব্ধ	639 নাম : শান্তি নাৰ্জাৰী পিতাৰ নাম: দানিয়েল নাৰ্জাৰী ঘৰ নং : 111 বয়স : 20 লিঙ্গ : মহিলা	PVJ0038604 ফটো উপলব্ধ
640 নাম : লুজন্টি দেৱী স্বামীৰ নাম: ৰাজু ৰাজভৰ ঘৰ নং : ১১২ বয়স : 38 লিঙ্গ : মহিলা	LQX1558050 ফটো উপলব্ধ	641 নাম : সামদেব পদ্মাৰ পিতাৰ নাম: বিষ্ণুদেব পদ্মাৰ ঘৰ নং : ১১২ক বয়স : 56 লিঙ্গ : পুৰুষ	LQX1558061 ফটো উপলব্ধ	642 নাম : মঞ্জু দেৱী স্বামীৰ নাম: সামদেব পদ্মাৰ ঘৰ নং : ১১২ক বয়স : 52 লিঙ্গ : মহিলা	LQX1558072 ফটো উপলব্ধ
E 643 নাম : জিউত ৰাজভৰ পিতাৰ নাম: ৰামেশ্বৰ ৰাজভৰ ঘৰ নং : ১১৩ বয়স : 80 লিঙ্গ : পুৰুষ	LQX1558083 ফটো উপলব্ধ	644 নাম : শান্তি দেৱী স্বামীৰ নাম: জিউত ৰাজভৰ ঘৰ নং : ১১৩ বয়স : 62 লিঙ্গ : মহিলা	LQX1558094 ফটো উপলব্ধ	645 নাম : লালদেউ ৰাজভৰ পিতাৰ নাম: ফিৰিংগি ৰাজভৰ ঘৰ নং : ১১৩ বয়স : 52 লিঙ্গ : পুৰুষ	LQX1558118 ফটো উপলব্ধ
646 নাম : গোলাপী দেৱী স্বামীৰ নাম: লালদেউ ৰাজভৰ ঘৰ নং : ১১৩ বয়স : 42 লিঙ্গ : মহিলা	LQX1558129 ফটো উপলব্ধ	647 নাম : বাচ্চু ৰাজভৰ পিতাৰ নাম: জিউত ৰাজভৰ ঘৰ নং : ১১৩ বয়স : 39 লিঙ্গ : পুৰুষ	LQX1558130 ফটো উপলব্ধ	648 নাম : জয়মতি দেৱী পিতাৰ নাম: জেওত ৰাজবংশী ঘৰ নং : ১১৩ বয়স : 39 লিঙ্গ : মহিলা	LQX0010901 ফটো উপলব্ধ
649 নাম : বিন্দি ৰাজভৰ স্বামীৰ নাম: বাচ্চু ৰাজভৰ ঘৰ নং : 113 বয়স : 27 লিঙ্গ : মহিলা	LQX7684475 ফটো উপলব্ধ	650 নাম : মুন্না ৰাজভৰ পিতাৰ নাম: জিউত ৰাজভৰ ঘৰ নং : ১১৩ বয়স : 26 লিঙ্গ : পুৰুষ	LQX0330951 ফটো উপলব্ধ	651 নাম : মেৰিগাৰতি হাসনা স্বামীৰ নাম: গোপাল ভূমিস ঘৰ নং : 116 বয়স : 25 লিঙ্গ : মহিলা	PVJ0037994 ফটো উপলব্ধ
652 নাম : গোপাল ভূমিস পিতাৰ নাম: চন্দ্ৰ ভূমিস ঘৰ নং : 116 বয়স : 24 লিঙ্গ : পুৰুষ	PVJ0038042 ফটো উপলব্ধ	653 নাম : ৰাইমঙ্গল ৰাজভৰ পিতাৰ নাম: দিননাথ ৰাজভৰ ঘৰ নং : ১১৭ বয়স : 56 লিঙ্গ : পুৰুষ	LQX1558152 ফটো উপলব্ধ	654 নাম : লক্ষীয়া দেৱী স্বামীৰ নাম: ৰাইমঙ্গল ৰাজভৰ ঘৰ নং : ১১৭ বয়স : 46 লিঙ্গ : মহিলা	LQX1558163 ফটো উপলব্ধ
655 নাম : সুগ্ৰীম ৰাজভৰ পিতাৰ নাম: দিননাথ ৰাজভৰ ঘৰ নং : ১১৭ বয়স : 44 লিঙ্গ : পুৰুষ	LQX1558185 ফটো উপলব্ধ	656 নাম : সপানা ৰাজভৰ স্বামীৰ নাম: সুগিৰিম ৰাজভৰ ঘৰ নং : ১১৭ বয়স : 33 লিঙ্গ : মহিলা	LQX1558196 ফটো উপলব্ধ	657 নাম : সুৰেন্দৰ ৰাজভৰ পিতাৰ নাম: ৰায়মঙ্গল ৰাজভৰ ঘৰ নং : 117 বয়স : 23 লিঙ্গ : পুৰুষ	LQX1121730 ফটো উপলব্ধ
E 658 নাম : পৰশুৰাম ৰাজভৰ পিতাৰ নাম: দিননাথ ৰাজভৰ ঘৰ নং : ১১৭ক বয়স : 51 লিঙ্গ : পুৰুষ	LQX1558210 ফটো উপলব্ধ	659 নাম : বিন্দা ৰাজভৰ স্বামীৰ নাম: পৰশুৰাম ৰাজভৰ ঘৰ নং : ১১৭ক বয়স : 46 লিঙ্গ : মহিলা	LQX1558209 ফটো উপলব্ধ	660 নাম : নন্দলাল ৰাজভৰ পিতাৰ নাম: নথিনী ৰাজভৰ ঘৰ নং : ১২১ বয়স : 50 লিঙ্গ : পুৰুষ	LQX1558232 ফটো উপলব্ধ

661 নাম : ভাৰতী ৰাজভৰ স্বামীৰ নাম : নন্দলাল ৰাজভৰ ঘৰ নং : ১২১ বয়স : 46 লিঙ্গ : মহিলা	LQX1558243 ফটো উপলব্ধ	662 নাম : গিতা ৰাজভৰ স্বামীৰ নাম : সঞ্জয় ৰাজভৰ ঘৰ নং : ১২১ বয়স : 25 লিঙ্গ : মহিলা	LQX1120864 ফটো উপলব্ধ	663 নাম : হৰেন মুৰ্মু পিতাৰ নাম : কৰ্ণেল মুৰ্মু ঘৰ নং : 121 বয়স : 24 লিঙ্গ : পুৰুষ	PVJ0067876 ফটো উপলব্ধ
664 নাম : হৰিপ্রিয়া ৰাভা পিতাৰ নাম : হৰি চন্দ্ৰ ৰাভা ঘৰ নং : 122 বয়স : 21 লিঙ্গ : মহিলা	PVJ0037135 ফটো উপলব্ধ	665 নাম : সুমীতা চৰেন পিতাৰ নাম : জীৱন চৰেন ঘৰ নং : 123 বয়স : 23 লিঙ্গ : মহিলা	LQX0550319 ফটো উপলব্ধ	666 নাম : ৰীতা দেৱী স্বামীৰ নাম : অনিল ৰাজভৰ ঘৰ নং : 124 বয়স : 27 লিঙ্গ : মহিলা	PVJ0067959 ফটো উপলব্ধ
S 667 নাম : উমা দেবী পিতাৰ নাম : ডিম্বৰ বাহাদুৰ দৰ্জি ঘৰ নং : ১২৬ বয়স : 27 লিঙ্গ : মহিলা	LQX0441485 ফটো উপলব্ধ	# 668 নাম : সাজন চুৰ্বা পিতাৰ নাম : উম্বৰ চুৰ্বা ঘৰ নং : 126 বয়স : 18 লিঙ্গ : পুৰুষ	PVJ0036913 ফটো উপলব্ধ	669 নাম : ৰেশমা হেটেটোৱা মাতৃৰ নাম : মালতী হেটেটোৱা ঘৰ নং : 127 বয়স : 23 লিঙ্গ : মহিলা	PVJ0038000 ফটো উপলব্ধ
670 নাম : বৃধন চৌহান পিতাৰ নাম : ছবিলাল চৌহান ঘৰ নং : 127 বয়স : 20 লিঙ্গ : পুৰুষ	PVJ0069542 ফটো উপলব্ধ	671 নাম : মাৰিয়া হেটেটোৱা মাতৃৰ নাম : আফি.লা হেটেটোৱা ঘৰ নং : 128 বয়স : 26 লিঙ্গ : মহিলা	PVJ0037978 ফটো উপলব্ধ	672 নাম : মতিলাল ৰাজভৰ পিতাৰ নাম : মহেশ্বৰ ৰাজভৰ ঘৰ নং : ১২৯ বয়স : 60 লিঙ্গ : পুৰুষ	LQX1558254 ফটো উপলব্ধ
673 নাম : মনীয়া দেবী স্বামীৰ নাম : মতিলাল ৰাজভৰ ঘৰ নং : ১২৯ বয়স : 55 লিঙ্গ : মহিলা	LQX1558265 ফটো উপলব্ধ	674 নাম : ৰঞ্জনা দেবী স্বামীৰ নাম : হৰি দৰ্জি ঘৰ নং : ১২৯ বয়স : 35 লিঙ্গ : মহিলা	LQX0517045 ফটো উপলব্ধ	675 নাম : ৰোহিত ৰাজভৰ পিতাৰ নাম : মতিলাল ৰাজভৰ ঘৰ নং : ১২৯ বয়স : 32 লিঙ্গ : পুৰুষ	LQX0010902 ফটো উপলব্ধ
676 নাম : লক্ষ্মীয়া দেবী স্বামীৰ নাম : বিৰা ৰাজভৰ ঘৰ নং : ১৩০ বয়স : 80 লিঙ্গ : মহিলা	LQX1558276 ফটো উপলব্ধ	677 নাম : লক্ষন ৰাজভৰ পিতাৰ নাম : বিৰা ৰাজভৰ ঘৰ নং : ১৩০ বয়স : 54 লিঙ্গ : পুৰুষ	LQX1558287 ফটো উপলব্ধ	678 নাম : ফুলমতী দেবী স্বামীৰ নাম : লক্ষন ৰাজভৰ ঘৰ নং : ১৩০ বয়স : 48 লিঙ্গ : মহিলা	LQX1558298 ফটো উপলব্ধ
679 নাম : দেবিয়া ৰাজভৰ স্বামীৰ নাম : হিৰালাল ৰাজভৰ ঘৰ নং : ১৩০ বয়স : 40 লিঙ্গ : মহিলা	LQX1558323 ফটো উপলব্ধ	680 নাম : হেমন্তী দেবী পিতাৰ নাম : বিৰা ৰাজভৰ ঘৰ নং : ১৩০ বয়স : 39 লিঙ্গ : মহিলা	LQX1558312 ফটো উপলব্ধ	681 নাম : মুনা ৰাজভৰ মাতৃৰ নাম : লক্ষ্মীয়া ৰাজভৰ ঘৰ নং : ১৩০ বয়স : 29 লিঙ্গ : পুৰুষ	LQX0018895 ফটো উপলব্ধ
682 নাম : অজয় ৰাজভৰ পিতাৰ নাম : ৰাজু ৰাজভৰ ঘৰ নং : 130 বয়স : 25 লিঙ্গ : পুৰুষ	PVJ0039164 ফটো উপলব্ধ	683 নাম : অনিল ৰাজভৰ পিতাৰ নাম : লক্ষন ৰাজভৰ ঘৰ নং : 130 বয়স : 22 লিঙ্গ : পুৰুষ	PVJ0039206 ফটো উপলব্ধ	684 নাম : মায়া দেবী স্বামীৰ নাম : বিৰা ৰাজভৰ ঘৰ নং : ১৩০ ক বয়স : 36 লিঙ্গ : মহিলা	LQX0535120 ফটো উপলব্ধ
685 নাম : ফুলমতী ৰাজভৰ পিতাৰ নাম : বিৰা ৰাজভৰ ঘৰ নং : ১৩০ ক বয়স : 38 লিঙ্গ : মহিলা	LQX0018747 ফটো উপলব্ধ	686 নাম : ৰমেশ ৰাজভৰ পিতাৰ নাম : ধুনা ৰাজভৰ ঘৰ নং : ১৩১ বয়স : 60 লিঙ্গ : পুৰুষ	LQX1558334 ফটো উপলব্ধ	687 নাম : যোগেশ ৰাজভৰ পিতাৰ নাম : ধুনা ৰাজভৰ ঘৰ নং : ১৩১ বয়স : 55 লিঙ্গ : পুৰুষ	LQX1558356 ফটো উপলব্ধ
688 নাম : সুৰেন্দৰ ৰাজভৰ পিতাৰ নাম : ধুনা ৰাজভৰ ঘৰ নং : ১৩১ বয়স : 52 লিঙ্গ : পুৰুষ	LQX1558378 ফটো উপলব্ধ	689 নাম : অমিতা দেবী স্বামীৰ নাম : ৰমেশ ৰাজভৰ ঘৰ নং : ১৩১ বয়স : 50 লিঙ্গ : মহিলা	LQX1558345 ফটো উপলব্ধ	690 নাম : কাঞ্চনী দেবী স্বামীৰ নাম : যোগেশ ৰাজভৰ ঘৰ নং : ১৩১ বয়স : 50 লিঙ্গ : মহিলা	LQX1558367 ফটো উপলব্ধ

691 নাম : একমি দেবী স্বামীৰ নাম : সুৰেন্দ্ৰ ৰাজভৰ ঘৰ নং : ১৩১ বয়স : 48 লিঙ্গ : মহিলা	LQX1558389 ফটো উপলব্ধ	E 692 নাম : বিজয় ৰাজভৰ পিতাৰ নাম : জগেশ ৰাজভৰ ঘৰ নং : 131 বয়স : 26 লিঙ্গ : পুৰুষ	LQX0437970 ফটো উপলব্ধ	693 নাম : ধৰ্মেন্দ্ৰ ৰাজভৰ পিতাৰ নাম : জগেশ ৰাজভৰ ঘৰ নং : 131 বয়স : 24 লিঙ্গ : পুৰুষ	LQX0437350 ফটো উপলব্ধ
694 নাম : মণীপ ৰাজভৰ পিতাৰ নাম : জোগেশ ৰাজভৰ ঘৰ নং : 131 বয়স : 21 লিঙ্গ : পুৰুষ	LQX7657703 ফটো উপলব্ধ	E 695 নাম : সহদৰী ৰাজভৰ স্বামীৰ নাম : কিচুন ৰাজভৰ ঘৰ নং : ১৩২ বয়স : 90 লিঙ্গ : মহিলা	LQX1558390 ফটো উপলব্ধ	696 নাম : শঙ্কৰ ৰাজভৰ পিতাৰ নাম : কিচুন ৰাজভৰ ঘৰ নং : ১৩২ বয়স : 55 লিঙ্গ : পুৰুষ	LQX1558403 ফটো উপলব্ধ
697 নাম : জানকী ৰাজভৰ স্বামীৰ নাম : শঙ্কৰ ৰাজভৰ ঘৰ নং : ১৩২ বয়স : 50 লিঙ্গ : মহিলা	LQX1558414 ফটো উপলব্ধ	698 নাম : ৰাজউটী ৰাজভৰ পিতাৰ নাম : কিচুন ৰাজভৰ ঘৰ নং : 132 বয়স : 50 লিঙ্গ : মহিলা	LQX7693948 ফটো উপলব্ধ	E 699 নাম : সুকলাল ৰাজভৰ পিতাৰ নাম : কিচুন ৰাজভৰ ঘৰ নং : ১৩২ বয়স : 42 লিঙ্গ : পুৰুষ	LQX0562397 ফটো উপলব্ধ
700 নাম : কাৰ্তিক ৰাজভৰ পিতাৰ নাম : সুখলাল ৰাজভৰ ঘৰ নং : ১৩২ বয়স : 23 লিঙ্গ : পুৰুষ	LQX0496828 ফটো উপলব্ধ	701 নাম : হৰ কুমাৰ ৰাজভৰ পিতাৰ নাম : সুকলাল ৰাজভৰ ঘৰ নং : 132 বয়স : 20 লিঙ্গ : পুৰুষ	PVJ0100651 ফটো উপলব্ধ	E 702 নাম : চুকলাল ৰাজভৰ মাতৃৰ নাম : সহদৰী ৰাজভৰ ঘৰ নং : ১৩২ বয়স : 42 লিঙ্গ : পুৰুষ	LQX0019257 ফটো উপলব্ধ
703 নাম : চুবজী ৰাজভৰ মাতৃৰ নাম : সহদৰী ৰাজভৰ ঘৰ নং : ১৩২ ক বয়স : 38 লিঙ্গ : মহিলা	LQX0019307 ফটো উপলব্ধ	704 নাম : হৰিন্দৰ ৰাজভৰ পিতাৰ নাম : মাহু ৰাজভৰ ঘৰ নং : ১৩৩ বয়স : 47 লিঙ্গ : পুৰুষ	LQX0504662 ফটো উপলব্ধ	705 নাম : পুনম ৰাজভৰ স্বামীৰ নাম : হৰিন্দৰ ৰাজভৰ ঘৰ নং : ১৩৩ বয়স : 34 লিঙ্গ : মহিলা	LQX0493056 ফটো উপলব্ধ
706 নাম : অনিতা সৰকাৰ স্বামীৰ নাম : ৰঞ্জিত সৰকাৰ ঘৰ নং : 133 বয়স : 26 লিঙ্গ : মহিলা	PVJ0038695 ফটো উপলব্ধ	S 707 নাম : নিশিতা লিম্বু পিতাৰ নাম : পৰশুৰাম লিম্বু ঘৰ নং : 133 বয়স : 22 লিঙ্গ : মহিলা	PVJ0037028 ফটো উপলব্ধ	708 নাম : নৰেশ ৰাজভৰ পিতাৰ নাম : ৰামপ্ৰসাদ ৰাজভৰ ঘৰ নং : ১৩৪ বয়স : 75 লিঙ্গ : পুৰুষ	LQX1558425 ফটো উপলব্ধ
709 নাম : আৰতি দেবী স্বামীৰ নাম : নৰেশ ৰাজভৰ ঘৰ নং : ১৩৪ বয়স : 48 লিঙ্গ : মহিলা	LQX1558436 ফটো উপলব্ধ	710 নাম : মতিলাল ৰাজভৰ পিতাৰ নাম : নৰেশ ৰাজভৰ ঘৰ নং : ১৩৪ বয়স : 45 লিঙ্গ : পুৰুষ	LQX1558447 ফটো উপলব্ধ	711 নাম : মাইনী ৰাজভৰ স্বামীৰ নাম : মতিলাল ৰাজভৰ ঘৰ নং : ১৩৪ বয়স : 42 লিঙ্গ : মহিলা	LQX1558458 ফটো উপলব্ধ
712 নাম : জয়হাৰলাল ৰাজভৰ পিতাৰ নাম : নৰেশ ৰাজভৰ ঘৰ নং : ১৩৪ বয়স : 33 লিঙ্গ : পুৰুষ	LQX1558469 ফটো উপলব্ধ	713 নাম : হৈমন্তী ৰাজভৰ স্বামীৰ নাম : নেহেৰুলাল ৰাজভৰ ঘৰ নং : 134 বয়স : 30 লিঙ্গ : মহিলা	LQX0437558 ফটো উপলব্ধ	714 নাম : নেহেৰুলাল ৰাজভৰ পিতাৰ নাম : নৰেশ ৰাজভৰ ঘৰ নং : 134 বয়স : 28 লিঙ্গ : পুৰুষ	LQX0437525 ফটো উপলব্ধ
715 নাম : সঞ্জীৱ ৰাজভৰ পিতাৰ নাম : বালিয়া ৰাজভৰ ঘৰ নং : ১৩৪ বয়স : 25 লিঙ্গ : পুৰুষ	LQX0485631 ফটো উপলব্ধ	716 নাম : ৰূপালি ৰাজভৰ পিতাৰ নাম : নৰেশ ৰাজভৰ ঘৰ নং : ১৩৪ বয়স : 24 লিঙ্গ : মহিলা	LQX0441618 ফটো উপলব্ধ	717 নাম : হৰিন্দৰ ৰাজভৰ পিতাৰ নাম : নৰেশ ৰাজভৰ ঘৰ নং : ১৩৪ ক বয়স : 48 লিঙ্গ : পুৰুষ	LQX0019935 ফটো উপলব্ধ
718 নাম : নাগা ৰাজভৰ পিতাৰ নাম : সোমৰ ৰাজভৰ ঘৰ নং : ১৩৫ বয়স : 56 লিঙ্গ : পুৰুষ	LQX1558470 ফটো উপলব্ধ	719 নাম : লালমতি ৰাজভৰ স্বামীৰ নাম : নাগা ৰাজভৰ ঘৰ নং : ১৩৫ বয়স : 51 লিঙ্গ : মহিলা	LQX1558481 ফটো উপলব্ধ	720 নাম : সাহাদেব ৰাজভৰ পিতাৰ নাম : প্ৰসাদ ৰাজভৰ ঘৰ নং : ১৩৫ বয়স : 49 লিঙ্গ : পুৰুষ	LQX1558492 ফটো উপলব্ধ

721 নাম : মহাদেউ ৰাজভৰ পিতাৰ নাম: প্ৰসাদ ৰাজভৰ ঘৰ নং : ১৩৫ বয়স : 44 লিঙ্গ : পুৰুষ	LQX1558505 ফটো উপলব্ধ	E 722 নাম : কৌশিলা দেৱী স্বামীৰ নাম: মহাদেউ ৰাজভৰ ঘৰ নং : ১৩৫ বয়স : 42 লিঙ্গ : মহিলা	LQX1558527 ফটো উপলব্ধ	723 নাম : মুন্না ৰাজভৰ পিতাৰ নাম: নাগা ৰাজভৰ ঘৰ নং : 135 বয়স : 21 লিঙ্গ : পুৰুষ	PVJ0038976 ফটো উপলব্ধ
724 নাম : যোগেশ ৰাজভৰ পিতাৰ নাম: সোমৰ ৰাজভৰ ঘৰ নং : ১৩৬ বয়স : 75 লিঙ্গ : পুৰুষ	LQX1558538 ফটো উপলব্ধ	E 725 নাম : কুন্তী দেৱী স্বামীৰ নাম: যোগেশ ৰাজভৰ ঘৰ নং : ১৩৬ বয়স : 65 লিঙ্গ : মহিলা	LQX1558549 ফটো উপলব্ধ	726 নাম : ৰামৰাজ ৰাজভৰ পিতাৰ নাম: যোগেশ ৰাজভৰ ঘৰ নং : ১৩৬ বয়স : 48 লিঙ্গ : পুৰুষ	LQX1558550 ফটো উপলব্ধ
727 নাম : দুলীয়া দেৱী স্বামীৰ নাম: ৰামৰাজ ৰাজভৰ ঘৰ নং : ১৩৬ বয়স : 43 লিঙ্গ : মহিলা	LQX1558561 ফটো উপলব্ধ	728 নাম : অনু ৰাজভৰ পিতাৰ নাম: ৰামৰাজ ৰাজভৰ ঘৰ নং : 136 বয়স : 22 লিঙ্গ : মহিলা	LQX1119247 ফটো উপলব্ধ	729 নাম : ঠাকুৰ প্ৰসাদ ৰাজভৰ পিতাৰ নাম: সোমৰ ঠাকুৰ ঘৰ নং : ১৩৭ বয়স : 57 লিঙ্গ : পুৰুষ	LQX1558572 ফটো উপলব্ধ
730 নাম : বীনা দেৱী স্বামীৰ নাম: ঠাকুৰপ্ৰঃ ৰাজভৰ ঘৰ নং : ১৩৭ বয়স : 45 লিঙ্গ : মহিলা	LQX1558583 ফটো উপলব্ধ	731 নাম : বেচন ৰাজভৰ পিতাৰ নাম: ৰমেশ ৰাজভৰ ঘৰ নং : ১৩৮ বয়স : 52 লিঙ্গ : পুৰুষ	LQX1558594 ফটো উপলব্ধ	732 নাম : লক্ষ্মীয়া দেৱী স্বামীৰ নাম: বেচন ৰাজভৰ ঘৰ নং : ১৩৮ বয়স : 45 লিঙ্গ : মহিলা	LQX1558618 ফটো উপলব্ধ
733 নাম : ঘূৰা ৰাজভৰ পিতাৰ নাম: ৰমেশ ৰাজভৰ ঘৰ নং : ১৩৮ বয়স : 39 লিঙ্গ : পুৰুষ	LQX1558607 ফটো উপলব্ধ	734 নাম : লক্ষী ৰাজভৰ স্বামীৰ নাম: ঘূৰা ৰাজভৰ ঘৰ নং : 138 বয়স : 30 লিঙ্গ : মহিলা	LQX0550335 ফটো উপলব্ধ	735 নাম : অতিমা চুৰ্বা পিতাৰ নাম: ধন কুঃ চুৰ্বা ঘৰ নং : 138 বয়স : 20 লিঙ্গ : পুৰুষ	PVJ0016345 ফটো উপলব্ধ
E 736 নাম : গঙ্গীয়া ৰাজভৰ স্বামীৰ নাম: ৰামনাথ ৰাজভৰ ঘৰ নং : ১৩৯ বয়স : 80 লিঙ্গ : মহিলা	LQX1558629 ফটো উপলব্ধ	E 737 নাম : লক্ষন ৰাজভৰ পিতাৰ নাম: ৰামনাথ ৰাজভৰ ঘৰ নং : ১৩৯ বয়স : 48 লিঙ্গ : পুৰুষ	LQX1558630 ফটো উপলব্ধ	738 নাম : মিনা ৰাজভৰ স্বামীৰ নাম: লক্ষন ৰাজভৰ ঘৰ নং : ১৩৯ বয়স : 45 লিঙ্গ : মহিলা	LQX1558641 ফটো উপলব্ধ
739 নাম : হৰি ৰাজভৰ পিতাৰ নাম: ৰামনাথ ৰাজভৰ ঘৰ নং : ১৩৯ বয়স : 44 লিঙ্গ : পুৰুষ	LQX1558652 ফটো উপলব্ধ	740 নাম : গীতা ৰাজভৰ স্বামীৰ নাম: হৰি ৰাজভৰ ঘৰ নং : ১৩৯ বয়স : 34 লিঙ্গ : মহিলা	LQX0441642 ফটো উপলব্ধ	741 নাম : দীপক ৰাজভৰ পিতাৰ নাম: লখন ৰাজভৰ ঘৰ নং : ১৩৯ বয়স : 23 লিঙ্গ : পুৰুষ	LQX0553305 ফটো উপলব্ধ
742 নাম : তুলীকা ৰাজভৰ স্বামীৰ নাম: দীপক ৰাজভৰ ঘৰ নং : ১৩৯ বয়স : 22 লিঙ্গ : মহিলা	LQX0547984 ফটো উপলব্ধ	743 নাম : বৃধ ৰাজভৰ পিতাৰ নাম: অমৃত ৰাজভৰ ঘৰ নং : ১৪০ বয়স : 62 লিঙ্গ : পুৰুষ	LQX1558663 ফটো উপলব্ধ	744 নাম : সীতা দেৱী স্বামীৰ নাম: বৃধ ৰাজভৰ ঘৰ নং : ১৪০ বয়স : 58 লিঙ্গ : মহিলা	LQX1558674 ফটো উপলব্ধ
745 নাম : লাখপতীয়া দেৱী পিতাৰ নাম: বৃধ ৰাজভৰ ঘৰ নং : ১৪০ বয়স : 38 লিঙ্গ : মহিলা	LQX1558685 ফটো উপলব্ধ	746 নাম : দেবেন্দ্ৰ চুবেদী পিতাৰ নাম: নৰ বাহাদুৰ চুবেদী ঘৰ নং : 140 বয়স : 23 লিঙ্গ : পুৰুষ	PVJ0038760 ফটো উপলব্ধ	747 নাম : হিমাশ্ৰী বৰুৱা পিতাৰ নাম: সুশীল বৰুৱা ঘৰ নং : 142 বয়স : 21 লিঙ্গ : মহিলা	PVJ0034736 ফটো উপলব্ধ
748 নাম : বিকি থাপা পিতাৰ নাম: মন বাহাদুৰ থাপা ঘৰ নং : 142 বয়স : 20 লিঙ্গ : পুৰুষ	PVJ0034827 ফটো উপলব্ধ	E 749 নাম : ভোলা ৰাজভৰ পিতাৰ নাম: ৰামধাৰী ৰাজভৰ ঘৰ নং : ১৪৩ বয়স : 85 লিঙ্গ : পুৰুষ	LQX1558709 ফটো উপলব্ধ	750 নাম : গঙ্গাজুলী দেৱী স্বামীৰ নাম: ভোলা ৰাজভৰ ঘৰ নং : ১৪৩ বয়স : 65 লিঙ্গ : মহিলা	LQX1558710 ফটো উপলব্ধ

751 নাম : বলৰাম ৰাজভৰ পিতাৰ নাম: ভোলা ৰাজভৰ ঘৰ নং : ১৪৩ বয়স : 32 লিঙ্গ : পুৰুষ	LQX1558696 ফটো উপলব্ধ	752 নাম : বিজয় ৰাজভৰ পিতাৰ নাম: ভোলা ৰাজভৰ ঘৰ নং : ১৪৩ বয়স : 28 লিঙ্গ : পুৰুষ	LQX0263962 ফটো উপলব্ধ	753 নাম : পাৰ্বতী দেবী স্বামীৰ নাম: বলোৰাম ৰাজভৰ ঘৰ নং : ১৪৩ বয়স : 27 লিঙ্গ : মহিলা	LQX0264002 ফটো উপলব্ধ
754 নাম : গৌড় সৰকাৰ পিতাৰ নাম: ৰমেন সৰকাৰ ঘৰ নং : 143 বয়স : 25 লিঙ্গ : পুৰুষ	PVJ0038828 ফটো উপলব্ধ	S 755 নাম : জানুকা দেৱী স্বামীৰ নাম: খেম প্ৰসাদ শৰ্মা ঘৰ নং : 143 বয়স : 24 লিঙ্গ : মহিলা	PVJ0036434 ফটো উপলব্ধ	S 756 নাম : ফৰমায়শী দেমাৰী পিতাৰ নাম: এলিয়াস দেমাৰী ঘৰ নং : ১৪৩ বয়স : 22 লিঙ্গ : মহিলা	LQX7663883 ফটো উপলব্ধ
757 নাম : তাৰাবতী দেবী স্বামীৰ নাম: বিগু ৰাজভৰ ঘৰ নং : ১৪৪ বয়স : 55 লিঙ্গ : মহিলা	LQX1558743 ফটো উপলব্ধ	758 নাম : সঞ্জয় ৰাজভৰ মাতৃৰ নাম: তাৰাপতি ডেৱী ঘৰ নং : ১৪৪ বয়স : 30 লিঙ্গ : পুৰুষ	LQX0189324 ফটো উপলব্ধ	759 নাম : ফুলমনি মুৰ্ম স্বামীৰ নাম: গোপিন মাৰ্ভি ঘৰ নং : 144 বয়স : 24 লিঙ্গ : মহিলা	PVJ0049627 ফটো উপলব্ধ
760 নাম : ললিতা হাসদা পিতাৰ নাম: বাকী ঘৰ নং : 144 বয়স : 23 লিঙ্গ : মহিলা	PVJ0060905 ফটো উপলব্ধ	761 নাম : টিন্কা বিশ্বাস পিতাৰ নাম: পৰবভাট বিশ্বাস ঘৰ নং : 145 বয়স : 21 লিঙ্গ : পুৰুষ	PVJ0038679 ফটো উপলব্ধ	762 নাম : বিকি বিশ্বাস মাতৃৰ নাম: জোসনা বিশ্বাস ঘৰ নং : 145 বয়স : 20 লিঙ্গ : পুৰুষ	PVJ0038786 ফটো উপলব্ধ
E 763 নাম : নাৰায়ন ৰাজভৰ পিতাৰ নাম: বিশ্ব ৰাজভৰ ঘৰ নং : ১৪৬ বয়স : 75 লিঙ্গ : পুৰুষ	LQX1558754 ফটো উপলব্ধ	764 নাম : ৰূপচন ৰাজভৰ পিতাৰ নাম: মুখলাল ৰাজভৰ ঘৰ নং : 146 বয়স : 56 লিঙ্গ : পুৰুষ	PVJ0106633 ফটো উপলব্ধ	765 নাম : মায়াবানী ৰাজভৰ স্বামীৰ নাম: ৰূপচন ৰাজভৰ ঘৰ নং : 146 বয়স : 52 লিঙ্গ : মহিলা	PVJ0106666 ফটো উপলব্ধ
766 নাম : নিৰ্মল ৰাজভৰ পিতাৰ নাম: নাৰায়ন ৰাজভৰ ঘৰ নং : ১৪৬ বয়স : 48 লিঙ্গ : পুৰুষ	LQX1558765 ফটো উপলব্ধ	767 নাম : বিমল ৰাজভৰ পিতাৰ নাম: নাৰায়ন ৰাজভৰ ঘৰ নং : ১৪৬ বয়স : 44 লিঙ্গ : পুৰুষ	LQX1558776 ফটো উপলব্ধ	768 নাম : শান্তি দেবী স্বামীৰ নাম: নিৰ্মল ৰাজভৰ ঘৰ নং : ১৪৬ বয়স : 42 লিঙ্গ : মহিলা	LQX1558787 ফটো উপলব্ধ
769 নাম : হেমন্তী দেবী স্বামীৰ নাম: বিমল ৰাজভৰ ঘৰ নং : ১৪৬ বয়স : 41 লিঙ্গ : মহিলা	LQX1554569 ফটো উপলব্ধ	770 নাম : মনোজ ৰাজভৰ পিতাৰ নাম: ৰূপচন ৰাজভৰ ঘৰ নং : 146 বয়স : 25 লিঙ্গ : পুৰুষ	PVJ0106856 ফটো উপলব্ধ	771 নাম : মালতী ৰাজভৰ পিতাৰ নাম: নিৰ্মল ৰাজভৰ ঘৰ নং : ১৪৬ বয়স : 23 লিঙ্গ : মহিলা	LQX0475095 ফটো উপলব্ধ
772 নাম : বনিতা ৰাজভৰ পিতাৰ নাম: ৰূপচন ৰাজভৰ ঘৰ নং : 146ক বয়স : 21 লিঙ্গ : মহিলা	LQX7657927 ফটো উপলব্ধ	773 নাম : লালচন ৰাজভৰ পিতাৰ নাম: অনকু ৰাজভৰ ঘৰ নং : ১৪৭ বয়স : 70 লিঙ্গ : পুৰুষ	LQX1558801 ফটো উপলব্ধ	774 নাম : গুজৰাতিয়া দেবী স্বামীৰ নাম: লালচন ৰাজভৰ ঘৰ নং : ১৪৭ বয়স : 65 লিঙ্গ : মহিলা	LQX1558812 ফটো উপলব্ধ
775 নাম : ৰামলাল ৰাজভৰ পিতাৰ নাম: লালচন ৰাজভৰ ঘৰ নং : ১৪৭ বয়স : 45 লিঙ্গ : পুৰুষ	LQX1558823 ফটো উপলব্ধ	776 নাম : ৰাজকুমাৰ ৰাজভড় পিতাৰ নাম: লালসন ৰাজভড় ঘৰ নং : ১৪৭ বয়স : 31 লিঙ্গ : পুৰুষ	LQX0263483 ফটো উপলব্ধ	777 নাম : নিগন ৰাজভড় পিতাৰ নাম: লালসন ৰাজভড় ঘৰ নং : ১৪৭ বয়স : 29 লিঙ্গ : পুৰুষ	LQX0263491 ফটো উপলব্ধ
778 নাম : মইনা ৰাজভড় স্বামীৰ নাম: ৰামলাল ৰাজভড় ঘৰ নং : ১৪৭ বয়স : 28 লিঙ্গ : মহিলা	LQX0263434 ফটো উপলব্ধ	779 নাম : গেনা ৰাজভড় পিতাৰ নাম: লালসন ৰাজভড় ঘৰ নং : ১৪৭ বয়স : 26 লিঙ্গ : মহিলা	LQX0263442 ফটো উপলব্ধ	780 নাম : আশা দেবী স্বামীৰ নাম: ৰাজ কুমাৰ ৰাজভড় ঘৰ নং : 147 বয়স : 24 লিঙ্গ : মহিলা	LQX0422949 ফটো উপলব্ধ

781 নাম : ননকু ৰাজভৰ পিতাৰ নাম: লগন ৰাজভৰ ঘৰ নং : ১৪৮ বয়স : 55 লিঙ্গ : পুৰুষ	LQX1558834 ফটো উপলব্ধ	782 নাম : এতবাৰীয়া দেবী স্বামীৰ নাম: ননকু ৰাজভৰ ঘৰ নং : ১৪৮ বয়স : 52 লিঙ্গ : মহিলা	LQX1558845 ফটো উপলব্ধ	783 নাম : শংকৰ ৰাজভৰ পিতাৰ নাম: বিগু ৰাজভৰ ঘৰ নং : ১৪৮ বয়স : 45 লিঙ্গ : পুৰুষ	LQX0503045 ফটো উপলব্ধ
784 নাম : ঘণেশ্যাম ৰাজভৰ অন্যান্য: বিগু ৰাজভৰ ঘৰ নং : ১৪৮ বয়স : 36 লিঙ্গ : পুৰুষ	LQX0010903 ফটো উপলব্ধ	785 নাম : ৰাম ৰাজভৰ পিতাৰ নাম: বিগু ৰাজভৰ ঘৰ নং : ১৪৮ বয়স : 33 লিঙ্গ : পুৰুষ	LQX0010904 ফটো উপলব্ধ	786 নাম : ধনমতি দেবী স্বামীৰ নাম: শংকৰ ৰাজভৰ ঘৰ নং : ১৪৮ বয়স : 31 লিঙ্গ : মহিলা	LQX0502690 ফটো উপলব্ধ
787 নাম : কুমাৰী ৰাজভৰ স্বামীৰ নাম: ধনশ্যাম ৰাজভৰ ঘৰ নং : ১৪৮ বয়স : 26 লিঙ্গ : মহিলা	LQX0236224 ফটো উপলব্ধ	788 নাম : ৰাধিকা ৰাজভৰ স্বামীৰ নাম: ৰাম ৰাজভৰ ঘৰ নং : 148 বয়স : 23 লিঙ্গ : মহিলা	LQX7692726 ফটো উপলব্ধ	E 789 নাম : সীতা ৰাজভৰ পিতাৰ নাম: সন্নাৰ ৰাজভৰ ঘৰ নং : ১৪৮ বয়স : 90 লিঙ্গ : পুৰুষ	LQX1558856 ফটো উপলব্ধ
E 790 নাম : ৰবিন ৰাজভৰ পিতাৰ নাম: সীতা ৰাজভৰ ঘৰ নং : ১৪৮ বয়স : 52 লিঙ্গ : পুৰুষ	LQX1558867 ফটো উপলব্ধ	791 নাম : ধনমায়ী দেবী স্বামীৰ নাম: ৰবিন ৰাজভৰ ঘৰ নং : ১৪৮ বয়স : 45 লিঙ্গ : মহিলা	LQX1558878 ফটো উপলব্ধ	792 নাম : মীনা দেবী পিতাৰ নাম: সুকলাল ৰাজভৰ ঘৰ নং : 149 বয়স : 37 লিঙ্গ : মহিলা	LQX1141168 ফটো উপলব্ধ
793 নাম : ভীম ৰাজভৰ পিতাৰ নাম: সুৰেশ ৰাজভৰ ঘৰ নং : 149 বয়স : 35 লিঙ্গ : পুৰুষ	DLQ0074146 ফটো উপলব্ধ	794 নাম : তুলসী ৰাজভৰ পিতাৰ নাম: ৰবিন ৰাজভৰ ঘৰ নং : ১৪৮ বয়স : 26 লিঙ্গ : পুৰুষ	LQX0490805 ফটো উপলব্ধ	795 নাম : সঞ্জু চৌহান স্বামীৰ নাম: জয় চৌহান ঘৰ নং : 149 বয়স : 26 লিঙ্গ : মহিলা	PVJ0038729 ফটো উপলব্ধ
E 796 নাম : গুলাপী দেবী ৰাজভৰ স্বামীৰ নাম: নৰায়ন ৰাজভৰ ঘৰ নং : ১৫০ বয়স : 88 লিঙ্গ : মহিলা	LQX1558889 ফটো উপলব্ধ	797 নাম : কৃষ্ণা ৰাজভৰ পিতাৰ নাম: নৰায়ন ৰাজভৰ ঘৰ নং : ১৫০ বয়স : 46 লিঙ্গ : পুৰুষ	LQX1558914 ফটো উপলব্ধ	798 নাম : বিষ্ণা ৰাজভৰ পিতাৰ নাম: নৰায়ন ৰাজভৰ ঘৰ নং : ১৫০ বয়স : 42 লিঙ্গ : পুৰুষ	LQX1558925 ফটো উপলব্ধ
799 নাম : চোনিয়া ৰাজভৰ স্বামীৰ নাম: কৃষ্ণ ৰাজভৰ ঘৰ নং : ১৫০ বয়স : 35 লিঙ্গ : মহিলা	LQX1558936 ফটো উপলব্ধ	800 নাম : বীনা ৰাজভৰ মাতৃৰ নাম: ধনমায়ী দেবী ঘৰ নং : 150 বয়স : 28 লিঙ্গ : মহিলা	PVJ0047084 ফটো উপলব্ধ	S 801 নাম : প্ৰসিদ দৈমাৰী পিতাৰ নাম: ৰুস্তম দৈমাৰী ঘৰ নং : 150 বয়স : 20 লিঙ্গ : পুৰুষ	PVJ0017418 ফটো উপলব্ধ
E 802 নাম : সিংহাসন ৰাজভৰ পিতাৰ নাম: বেচুলাল ৰাজভৰ ঘৰ নং : ১৫১ বয়স : 88 লিঙ্গ : পুৰুষ	LQX1558958 ফটো উপলব্ধ	803 নাম : তুফানী ৰাজভৰ পিতাৰ নাম: ৰামব্ৰজ ৰাজভৰ ঘৰ নং : ১৫২ বয়স : 68 লিঙ্গ : পুৰুষ	LQX1558969 ফটো উপলব্ধ	E 804 নাম : জয়ন্তী দেবী স্বামীৰ নাম: তুফানী ৰাজভৰ ঘৰ নং : ১৫২ বয়স : 45 লিঙ্গ : মহিলা	LQX1558970 ফটো উপলব্ধ
805 নাম : সীতা দেবী স্বামীৰ নাম: লোক বাহাদুৰ থাপা ঘৰ নং : 152 বয়স : 42 লিঙ্গ : মহিলা	PVJ0036954 ফটো উপলব্ধ	806 নাম : ৰামবিহাৰী ৰাজভৰ পিতাৰ নাম: তুফানী ৰাজভৰ ঘৰ নং : ১৫২ বয়স : 30 লিঙ্গ : পুৰুষ	LQX0028647 ফটো উপলব্ধ	807 নাম : বেবি দাস স্বামীৰ নাম: সুৰজ বাহাদুৰ দৰজি ঘৰ নং : ১৫২ বয়স : 30 লিঙ্গ : মহিলা	LQX0427310 ফটো উপলব্ধ
808 নাম : গোবিন্দা বাহাদুৰ দৰজি পিতাৰ নাম: হৰকা বাহাদুৰ দৰজি ঘৰ নং : 152 বয়স : 30 লিঙ্গ : পুৰুষ	LQX0437681 ফটো উপলব্ধ	809 নাম : ৰাজ দৰ্জী পিতাৰ নাম: হৰকা বাহাদুৰ দৰ্জী ঘৰ নং : 152 বয়স : 29 লিঙ্গ : পুৰুষ	PVJ0107482 ফটো উপলব্ধ	810 নাম : হিৰা দেবী স্বামীৰ নাম: গোবিন্দা বাহাদুৰ দৰজি ঘৰ নং : 152 বয়স : 28 লিঙ্গ : মহিলা	LQX0437632 ফটো উপলব্ধ

811 নাম : যতনী ৰাজভৰ স্বামীৰ নাম: ৰামাবিহাৰী ৰাজভৰ ঘৰ নং : 152 বয়স : 28 লিঙ্গ : মহিলা	LQX0440255 ফটো উপলব্ধ	812 নাম : কৰন দোৰজি পিতাৰ নাম: হৰু বাহাদুৰ দোৰজি ঘৰ নং : 152 বয়স : 21 লিঙ্গ : পুৰুষ	PVJ0107201 ফটো উপলব্ধ	813 নাম : অজয় ৰাজভৰ পিতাৰ নাম: তুফানি ৰাজভৰ ঘৰ নং : 152 বয়স : 20 লিঙ্গ : পুৰুষ	PVJ0017988 ফটো উপলব্ধ
E 814 নাম : নাৰায়ন ৰাজভৰ পিতাৰ নাম: সুখ্য ৰাজভৰ ঘৰ নং : 153 বয়স : 90 লিঙ্গ : পুৰুষ	LQX1558981 ফটো উপলব্ধ	E 815 নাম : সুৰেন্দ্ৰ ৰাজভৰ পিতাৰ নাম: নাৰায়ন ৰাজভৰ ঘৰ নং : 153 বয়স : 54 লিঙ্গ : পুৰুষ	LQX1559100 ফটো উপলব্ধ	816 নাম : দুৰ্গা ৰাজভৰ পিতাৰ নাম: নাৰায়ন ৰাজভৰ ঘৰ নং : 153 বয়স : 52 লিঙ্গ : পুৰুষ	LQX1559019 ফটো উপলব্ধ
817 নাম : শ্ৰবন ৰাজভৰ পিতাৰ নাম: নাৰায়ন ৰাজভৰ ঘৰ নং : 153 বয়স : 50 লিঙ্গ : পুৰুষ	LQX1559008 ফটো উপলব্ধ	818 নাম : এতোবাৰী দেবী স্বামীৰ নাম: দুৰ্গা ৰাজভৰ ঘৰ নং : 153 বয়স : 45 লিঙ্গ : মহিলা	LQX1559020 ফটো উপলব্ধ	819 নাম : সতীয়া ৰাজভৰ স্বামীৰ নাম: চৰবন ৰাজভৰ ঘৰ নং : 153 বয়স : 43 লিঙ্গ : মহিলা	LQX1559064 ফটো উপলব্ধ
820 নাম : ৰাম ৰাজভৰ পিতাৰ নাম: নাৰায়ন ৰাজভৰ ঘৰ নং : 153 বয়স : 42 লিঙ্গ : পুৰুষ	LQX1559031 ফটো উপলব্ধ	821 নাম : মহেন্দ্ৰ ৰাজভৰ পিতাৰ নাম: নাৰায়ন ৰাজভৰ ঘৰ নং : 153 বয়স : 42 লিঙ্গ : পুৰুষ	LQX1559053 ফটো উপলব্ধ	822 নাম : সুখীয়া ৰাজভৰ স্বামীৰ নাম: ৰামু ৰাজভৰ ঘৰ নং : 153 বয়স : 41 লিঙ্গ : মহিলা	LQX1559075 ফটো উপলব্ধ
823 নাম : সুজন্তী ৰাজভৰ স্বামীৰ নাম: ৰাজু ৰাজভৰ ঘৰ নং : 153 বয়স : 40 লিঙ্গ : মহিলা	LQX1559086 ফটো উপলব্ধ	824 নাম : ৰাজু ৰাজভৰ পিতাৰ নাম: নাৰায়ন ৰাজভৰ ঘৰ নং : 153 বয়স : 40 লিঙ্গ : পুৰুষ	LQX1559042 ফটো উপলব্ধ	825 নাম : কল্পনা ৰাজভৰ স্বামীৰ নাম: মহেন্দ্ৰ ৰাজভৰ ঘৰ নং : 153 বয়স : 34 লিঙ্গ : মহিলা	LQX1559097 ফটো উপলব্ধ
826 নাম : গনেশ ৰাজভৰ পিতাৰ নাম: শ্ৰবণ ৰাজভৰ ঘৰ নং : 153 বয়স : 22 লিঙ্গ : পুৰুষ	LQX7657554 ফটো উপলব্ধ	827 নাম : ৰতন ৰাজভৰ পিতাৰ নাম: নাৰায়ন ৰাজভৰ ঘৰ নং : 158 বয়স : 60 লিঙ্গ : পুৰুষ	LQX1559111 ফটো উপলব্ধ	828 নাম : ৰমৌতি ৰাজভৰ স্বামীৰ নাম: ৰতন ৰাজভৰ ঘৰ নং : 158 বয়স : 52 লিঙ্গ : মহিলা	LQX1559122 ফটো উপলব্ধ
829 নাম : বনু পাঠক স্বামীৰ নাম: সুদামা ৰাজভৰ ঘৰ নং : 154 বয়স : 34 লিঙ্গ : মহিলা	PVJ0047076 ফটো উপলব্ধ	830 নাম : সৰস্বতী ৰাজভৰ স্বামীৰ নাম: গেনা ৰাজভৰ ঘৰ নং : 154 বয়স : 33 লিঙ্গ : মহিলা	PVJ0047100 ফটো উপলব্ধ	831 নাম : সুদামা ৰাজভৰ পিতাৰ নাম: ৰতন ৰাজভৰ ঘৰ নং : 158 বয়স : 33 লিঙ্গ : পুৰুষ	LQX0010905 ফটো উপলব্ধ
832 নাম : সাবিত্ৰী দেৱী পিতাৰ নাম: ৰতন ৰাজভৰ ঘৰ নং : 154 বয়স : 32 লিঙ্গ : মহিলা	LQX0370296 ফটো উপলব্ধ	833 নাম : দিপক ৰাজভৰ পিতাৰ নাম: ৰতন ৰাজভৰ ঘৰ নং : 158 বয়স : 29 লিঙ্গ : পুৰুষ	LQX0303826 ফটো উপলব্ধ	834 নাম : বীনা ৰাজভৰ পিতাৰ নাম: ৰতন ৰাজভৰ ঘৰ নং : 158 বয়স : 27 লিঙ্গ : মহিলা	LQX0303818 ফটো উপলব্ধ
835 নাম : সমীৰ সিদ্ধা পিতাৰ নাম: হৰিলাল সিদ্ধা ঘৰ নং : 154 বয়স : 24 লিঙ্গ : পুৰুষ	PVJ0038869 ফটো উপলব্ধ	836 নাম : সুদৰ্শন ৰাজভৰ পিতাৰ নাম: নাৰায়ন ৰাজভৰ ঘৰ নং : 155 বয়স : 52 লিঙ্গ : পুৰুষ	LQX1559133 ফটো উপলব্ধ	837 নাম : চনৰৌতি ৰাজভৰ স্বামীৰ নাম: সুদৰ্শন ৰাজভৰ ঘৰ নং : 155 বয়স : 48 লিঙ্গ : মহিলা	LQX1559144 ফটো উপলব্ধ
838 নাম : গোলাপী ৰাজভৰ পিতাৰ নাম: সুদৰ্শন ৰাজভৰ ঘৰ নং : 155 বয়স : 37 লিঙ্গ : মহিলা	LQX0010906 ফটো উপলব্ধ	839 নাম : ৰাজেশ ৰাজভৰ পিতাৰ নাম: সুদৰ্শন ৰাজভৰ ঘৰ নং : 155 বয়স : 30 লিঙ্গ : পুৰুষ	LQX0029587 ফটো উপলব্ধ	S 840 নাম : মিসমা বাগুৰী স্বামীৰ নাম: জোহুল দৈমাৰী ঘৰ নং : 155 বয়স : 28 লিঙ্গ : মহিলা	PVJ0015891 ফটো উপলব্ধ

841 নাম : দেবকী ৰাজভৰ পিতাৰ নাম: সুদৰ্শন ৰাজভৰ ঘৰ নং : 155 বয়স : 26 লিঙ্গ : মহিলা	LQX0437467 ফটো উপলব্ধ	842 নাম : দীনেশ ৰাজভৰ পিতাৰ নাম: সুদৰ্শন ৰাজভৰ ঘৰ নং : 155 বয়স : 24 লিঙ্গ : পুৰুষ	LQX0435578 ফটো উপলব্ধ	E 843 নাম : বন বাহাদুৰ দৰ্জী পিতাৰ নাম: মণিধৰ দৰ্জী ঘৰ নং : 156 বয়স : 88 লিঙ্গ : পুৰুষ	LQX1559155 ফটো উপলব্ধ
844 নাম : গংগা কমল স্বামীৰ নাম: বন বাহাদুৰ দমাই ঘৰ নং : 156 বয়স : 73 লিঙ্গ : মহিলা	LQX1559166 ফটো উপলব্ধ	845 নাম : হৰক বাহাদুৰ দৰ্জী অন্যান্য: বান বাহাদুৰ দৰ্জী ঘৰ নং : 156 বয়স : 59 লিঙ্গ : পুৰুষ	LQX0166827 ফটো উপলব্ধ	846 নাম : সন্তোষ দৰ্জী পিতাৰ নাম: বণ বাহাদুৰ দৰ্জী ঘৰ নং : 156 বয়স : 50 লিঙ্গ : পুৰুষ	LQX1559202 ফটো উপলব্ধ
S 847 নাম : সিতা দেবী স্বামীৰ নাম: ডম্বৰ বাহাদুৰ দৰ্জী ঘৰ নং : 49 বয়স : 49 লিঙ্গ : মহিলা	LQX0010907 ফটো উপলব্ধ	S 848 নাম : ডম্বৰ বাহাদুৰ দৰ্জী পিতাৰ নাম: বণ বাহাদুৰ দৰ্জী ঘৰ নং : 48 বয়স : 48 লিঙ্গ : পুৰুষ	LQX1559213 ফটো উপলব্ধ	849 নাম : গংগা মায়ী দেবী পিতাৰ নাম: বান বাহাদুৰ দৰ্জী ঘৰ নং : 48 বয়স : 48 লিঙ্গ : মহিলা	LQX0166868 ফটো উপলব্ধ
850 নাম : ৰাম দৰ্জী পিতাৰ নাম: বন বাহাদুৰ দৰ্জী ঘৰ নং : 156 বয়স : 41 লিঙ্গ : পুৰুষ	LQX1559177 ফটো উপলব্ধ	851 নাম : লখন দৰ্জী পিতাৰ নাম: বন বাহাদুৰ দৰ্জী ঘৰ নং : 156 বয়স : 41 লিঙ্গ : পুৰুষ	LQX1559188 ফটো উপলব্ধ	852 নাম : ভাৰত দৰ্জী পিতাৰ নাম: বন বাহাদুৰ দৰ্জী ঘৰ নং : 156 বয়স : 38 লিঙ্গ : পুৰুষ	LQX1559199 ফটো উপলব্ধ
853 নাম : শান্তি দেবী স্বামীৰ নাম: ৰাম দৰ্জী ঘৰ নং : 156 বয়স : 38 লিঙ্গ : মহিলা	LQX1559235 ফটো উপলব্ধ	854 নাম : দুৰ্গামায়ী দেবী পিতাৰ নাম: বুদ্ধি বাহাদুৰ দৰ্জী ঘৰ নং : 156 বয়স : 37 লিঙ্গ : মহিলা	LQX1559224 ফটো উপলব্ধ	855 নাম : দুৰ্গা দেবী স্বামীৰ নাম: লক্ষন দৰ্জী ঘৰ নং : 156 বয়স : 37 লিঙ্গ : মহিলা	LQX1559246 ফটো উপলব্ধ
856 নাম : ময়না দেবী স্বামীৰ নাম: ভৰত দৰ্জী ঘৰ নং : 156 বয়স : 34 লিঙ্গ : মহিলা	LQX1559257 ফটো উপলব্ধ	S 857 নাম : শংকৰ বাহাদুৰ দৰ্জী পিতাৰ নাম: ডম্বৰ বাহাদুৰ দৰ্জী ঘৰ নং : 33 বয়স : 33 লিঙ্গ : পুৰুষ	LQX0010908 ফটো উপলব্ধ	858 নাম : শ্যাম কুমাৰী দৰ্জী স্বামীৰ নাম: সন্তোষ দৰ্জী ঘৰ নং : 156 বয়স : 32 লিঙ্গ : মহিলা	LQX1566412 ফটো উপলব্ধ
859 নাম : সুৰজ দৰ্জী পিতাৰ নাম: বিদি দৰ্জী ঘৰ নং : 156 বয়স : 32 লিঙ্গ : পুৰুষ	LQX0166959 ফটো উপলব্ধ	860 নাম : সুৰজ বাহাদুৰ দৰ্জী পিতাৰ নাম: হৰকী বাহাদুৰ দৰ্জী ঘৰ নং : 156 বয়স : 32 লিঙ্গ : পুৰুষ	LQX0483768 ফটো উপলব্ধ	S 861 নাম : বিজয় বাহাদুৰ দৰ্জী পিতাৰ নাম: ডম্বৰ বাঃ দৰ্জী ঘৰ নং : 156 বয়স : 30 লিঙ্গ : পুৰুষ	LQX0029827 ফটো উপলব্ধ
# 862 নাম : সবিতা দেবী স্বামীৰ নাম: শংকৰ বাহাদুৰ দৰ্জী ঘৰ নং : 156 বয়স : 30 লিঙ্গ : মহিলা	BPJ1071132 ফটো উপলব্ধ	863 নাম : ভাগ্যৱতী দেবী মাতৃৰ নাম: গোপাল চেত্ৰী ঘৰ নং : 156 বয়স : 29 লিঙ্গ : মহিলা	LQX0188854 ফটো উপলব্ধ	S 864 নাম : বিকাশ দৰ্জী পিতাৰ নাম: ডম্বৰ বাহাদুৰ দৰ্জী ঘৰ নং : 22 বয়স : 22 লিঙ্গ : পুৰুষ	LQX7665995 ফটো উপলব্ধ
865 নাম : বিক্রম দৰ্জী পিতাৰ নাম: লখনন দৰ্জী ঘৰ নং : 156 বয়স : 21 লিঙ্গ : পুৰুষ	LQX7683493 ফটো উপলব্ধ	866 নাম : শঙ্কৰ দৰ্জী পিতাৰ নাম: মন বাহাদুৰ দৰ্জী ঘৰ নং : 159 বয়স : 50 লিঙ্গ : পুৰুষ	LQX1559268 ফটো উপলব্ধ	867 নাম : পুতুলীমায়ী দেবী স্বামীৰ নাম: শঙ্কৰ দৰ্জী ঘৰ নং : 159 বয়স : 42 লিঙ্গ : মহিলা	LQX1559279 ফটো উপলব্ধ
868 নাম : অজয় দৰ্জী পিতাৰ নাম: শংকৰ দৰ্জী ঘৰ নং : 159 বয়স : 31 লিঙ্গ : পুৰুষ	LQX0167478 ফটো উপলব্ধ	869 নাম : এম বাঃ দৰ্জী পিতাৰ নাম: শংকৰ দৰ্জী ঘৰ নং : 159 বয়স : 30 লিঙ্গ : পুৰুষ	LQX0029926 ফটো উপলব্ধ	870 নাম : জামুনী দৰ্জী স্বামীৰ নাম: অজয় দৰ্জী ঘৰ নং : 157 বয়স : 26 লিঙ্গ : মহিলা	PVJ0124073 ফটো উপলব্ধ

<p>E 871 LQX1559280</p> <p>নাম : চিমন মাৰ্দি পিতাৰ নাম : মঙ্গল মাৰ্দি ঘৰ নং : ১৫৮ বয়স : ৪২ লিঙ্গ : পুৰুষ</p> <p>ফটো উপলব্ধ</p>	<p>872 LQX1559291</p> <p>নাম : মঙ্গলী মূৰ্ম স্বামীৰ নাম : চিমন মাৰ্দি ঘৰ নং : ১৫৮ বয়স : 76 লিঙ্গ : মহিলা</p> <p>ফটো উপলব্ধ</p>	<p>873 LQX1559304</p> <p>নাম : মাৰ্টিনা মাৰ্দি পিতাৰ নাম : চিমন মাৰ্দি ঘৰ নং : ১৫৮ বয়স : 38 লিঙ্গ : মহিলা</p> <p>ফটো উপলব্ধ</p>
<p>874 LQX1636153</p> <p>নাম : বাৰ্নবাচ মাৰ্দি পিতাৰ নাম : চিমন মাৰ্দি ঘৰ নং : ১৫৮ বয়স : 32 লিঙ্গ : পুৰুষ</p> <p>ফটো উপলব্ধ</p>	<p>875 LQX0439679</p> <p>নাম : সাবিত্ৰী হেমব্ৰম স্বামীৰ নাম : বনবাচ মাৰ্দি ঘৰ নং : 158 বয়স : 30 লিঙ্গ : মহিলা</p> <p>ফটো উপলব্ধ</p>	<p>E 876 LQX1559326</p> <p>নাম : সোনা হাচদা স্বামীৰ নাম : আন্দিয়াচ মাৰ্দি ঘৰ নং : ১৫৯ বয়স : 60 লিঙ্গ : মহিলা</p> <p>ফটো উপলব্ধ</p>
<p>877 LQX1559337</p> <p>নাম : কৃষ্ণোফেৰ মাৰ্দি পিতাৰ নাম : আন্দিয়াচ মাৰ্দি ঘৰ নং : ১৫৯ বয়স : 42 লিঙ্গ : পুৰুষ</p> <p>ফটো উপলব্ধ</p>	<p>878 LQX1559348</p> <p>নাম : সন্তমণী মাৰ্দি পিতাৰ নাম : আন্দিয়াচ মাৰ্দি ঘৰ নং : ১৫৯ বয়স : 40 লিঙ্গ : মহিলা</p> <p>ফটো উপলব্ধ</p>	<p>879 LQX1559359</p> <p>নাম : এচবিনা মাৰ্দি পিতাৰ নাম : আন্দিয়াচ মাৰ্দি ঘৰ নং : ১৫৯ বয়স : 38 লিঙ্গ : মহিলা</p> <p>ফটো উপলব্ধ</p>
<p>880 LQX0442707</p> <p>নাম : লুখি হাচদা স্বামীৰ নাম : কিষ্টফাৰ মাৰ্দি ঘৰ নং : 159 বয়স : 32 লিঙ্গ : মহিলা</p> <p>ফটো উপলব্ধ</p>	<p>881 LQX0190991</p> <p>নাম : ষ্টেফেন মাৰ্দি মাতৃৰ নাম : সোনা হাচদা ঘৰ নং : ১৫৯ বয়স : 29 লিঙ্গ : পুৰুষ</p> <p>ফটো উপলব্ধ</p>	<p>882 PVJ0033977</p> <p>নাম : ৰাজ কুমাৰ দৰ্জী পিতাৰ নাম : কাজি দৰ্জী ঘৰ নং : 159 বয়স : 28 লিঙ্গ : পুৰুষ</p> <p>ফটো উপলব্ধ</p>
<p>883 LQX0189423</p> <p>নাম : লুক মাৰ্দি পিতাৰ নাম : সোনা হাচদা ঘৰ নং : ১৫৯ বয়স : 27 লিঙ্গ : পুৰুষ</p> <p>ফটো উপলব্ধ</p>	<p>884 PVJ0033951</p> <p>নাম : অৰ্জুন দৰ্জী পিতাৰ নাম : কাজি দৰ্জী ঘৰ নং : 159 বয়স : 24 লিঙ্গ : পুৰুষ</p> <p>ফটো উপলব্ধ</p>	<p>885 LQX1559360</p> <p>নাম : কাজি দৰ্জী পিতাৰ নাম : বন বাহাদুৰ দৰ্জী ঘৰ নং : ১৫৯ক বয়স : 50 লিঙ্গ : পুৰুষ</p> <p>ফটো উপলব্ধ</p>
<p>886 LQX1559371</p> <p>নাম : সীতা দেৱী স্বামীৰ নাম : কাজি বা : দৰ্জী ঘৰ নং : ১৫৯ক বয়স : 45 লিঙ্গ : মহিলা</p> <p>ফটো উপলব্ধ</p>	<p>E 887 LQX1559382</p> <p>নাম : চুমী মূৰ্ম পিতাৰ নাম : মনন মূৰ্ম ঘৰ নং : ১৬০ বয়স : 60 লিঙ্গ : মহিলা</p> <p>ফটো উপলব্ধ</p>	<p>888 PVJ0046995</p> <p>নাম : ফুলমণি কৃষ্ণ পিতাৰ নাম : সদাৰ হাসদা ঘৰ নং : 160 বয়স : 30 লিঙ্গ : মহিলা</p> <p>ফটো উপলব্ধ</p>
<p>889 PVJ0037895</p> <p>নাম : ফুলন চৌহান স্বামীৰ নাম : পিংকু চৌহান ঘৰ নং : 162 বয়স : 22 লিঙ্গ : মহিলা</p> <p>ফটো উপলব্ধ</p>	<p>S 890 PVJ0017384</p> <p>নাম : শালোমী দেমাৰী পিতাৰ নাম : এদাৰসন দেমাৰী ঘৰ নং : 162 বয়স : 20 লিঙ্গ : মহিলা</p> <p>ফটো উপলব্ধ</p>	<p>E 891 LQX1559393</p> <p>নাম : বিষ্ণুমায়া দেৱী স্বামীৰ নাম : কুব্ৰেৰ দৰ্জী ঘৰ নং : ১৬৪ বয়স : 62 লিঙ্গ : মহিলা</p> <p>ফটো উপলব্ধ</p>
<p>892 LQX1559440</p> <p>নাম : শ্যাম বাহাদুৰ দৰ্জী পিতাৰ নাম : কৃষ্ণ বাহাদুৰ দৰ্জী ঘৰ নং : ১৬৪খ বয়স : 50 লিঙ্গ : পুৰুষ</p> <p>ফটো উপলব্ধ</p>	<p>893 LQX0263830</p> <p>নাম : হৰি দৰ্জী পিতাৰ নাম : চুৰা বাহাদুৰ দৰ্জী ঘৰ নং : ১৬৪ বয়স : 50 লিঙ্গ : পুৰুষ</p> <p>ফটো উপলব্ধ</p>	<p>894 LQX1559406</p> <p>নাম : চানু দৰ্জী পিতাৰ নাম : কুব্ৰেৰ দৰ্জী ঘৰ নং : ১৬৪ বয়স : 45 লিঙ্গ : পুৰুষ</p> <p>ফটো উপলব্ধ</p>
<p>895 LQX1559417</p> <p>নাম : ৰুদ্ৰবা দৰ্জী পিতাৰ নাম : কুব্ৰেৰ দৰ্জী ঘৰ নং : ১৬৪ বয়স : 39 লিঙ্গ : পুৰুষ</p> <p>ফটো উপলব্ধ</p>	<p>896 LQX0264044</p> <p>নাম : কৃষ্ণ বাহাদুৰ ছেত্ৰী পিতাৰ নাম : নৰ বাহাদুৰ ছেত্ৰী ঘৰ নং : ১৬৪ বয়স : 37 লিঙ্গ : পুৰুষ</p> <p>ফটো উপলব্ধ</p>	<p>897 LQX0010909</p> <p>নাম : গোমা মায়া দৰ্জী স্বামীৰ নাম : চানু দাৰ্জী ঘৰ নং : ১৬৪ বয়স : 36 লিঙ্গ : মহিলা</p> <p>ফটো উপলব্ধ</p>
<p>898 LQX0289033</p> <p>নাম : কমলা দেৱী স্বামীৰ নাম : বিষ্ণু দেৱী ঘৰ নং : ১৬৪ বয়স : 36 লিঙ্গ : মহিলা</p> <p>ফটো উপলব্ধ</p>	<p>899 LQX0288951</p> <p>নাম : ধান বাহাদুৰ দৰ্জী পিতাৰ নাম : কুব্ৰেৰ বিদ দৰ্জী ঘৰ নং : ১৬৪ বয়স : 33 লিঙ্গ : পুৰুষ</p> <p>ফটো উপলব্ধ</p>	<p>900 LQX0263632</p> <p>নাম : প্ৰেম কুমাৰ দৰ্জী মাতৃৰ নাম : বিষ্ণু মায়া দেৱী ঘৰ নং : ১৬৪ বয়স : 31 লিঙ্গ : পুৰুষ</p> <p>ফটো উপলব্ধ</p>

901 নাম : ৰাজ দৰিঞ্জ পিতাৰ নাম: শ্যাম বাহাদুৰ দৰিঞ্জ ঘৰ নং : 164 বয়স : 25 লিঙ্গ : পুৰুষ	LQX0440784 ফটো উপলব্ধ	902 নাম : আশা দৰ্জী স্বামীৰ নাম: ৰাজু দৰ্জী ঘৰ নং : 164 বয়স : 25 লিঙ্গ : মহিলা	PVJ0088815 ফটো উপলব্ধ	E 903 নাম : সুমন দৰিঞ্জ স্বামীৰ নাম: ধনু বাহাদুৰ দৰিঞ্জ ঘৰ নং : 164 বয়স : 23 লিঙ্গ : মহিলা	LQX0500249 ফটো উপলব্ধ
904 নাম : অজয় ৰাজভৰ পিতাৰ নাম: খিৰু ৰাজভৰ ঘৰ নং : 168 বয়স : 21 লিঙ্গ : পুৰুষ	LQX7663560 ফটো উপলব্ধ	905 নাম : চন্দ্রমায়া দেবী স্বামীৰ নাম: ভূপেন দৰ্জী ঘৰ নং : 168 বয়স : 52 লিঙ্গ : মহিলা	LQX1559439 ফটো উপলব্ধ	906 নাম : পবিত্ৰা দেবী স্বামীৰ নাম: শ্যাম বাহাদুৰ দৰ্জী ঘৰ নং : 168 বয়স : 45 লিঙ্গ : মহিলা	LQX1559451 ফটো উপলব্ধ
907 নাম : চৰ্দাৰ হাচদা পিতাৰ নাম: চহীলা হাচদা ঘৰ নং : 165 বয়স : 78 লিঙ্গ : পুৰুষ	LQX1559462 ফটো উপলব্ধ	908 নাম : তাৰামনী মাৰ্দি স্বামীৰ নাম: চৰ্দাৰ হাচদা ঘৰ নং : 165 বয়স : 70 লিঙ্গ : মহিলা	LQX1559473 ফটো উপলব্ধ	909 নাম : জুবা হেমব্ৰম স্বামীৰ নাম: তালা হাচদা ঘৰ নং : 165 বয়স : 50 লিঙ্গ : মহিলা	LQX1559495 ফটো উপলব্ধ
910 নাম : বাবলাল হাচদা পিতাৰ নাম: চৰ্দাৰ হাচদা ঘৰ নং : 165 বয়স : 45 লিঙ্গ : পুৰুষ	LQX1559484 ফটো উপলব্ধ	911 নাম : তালা হাচদা পিতাৰ নাম: চৰ্দাৰ হাচদা ঘৰ নং : 165 বয়স : 40 লিঙ্গ : পুৰুষ	LQX1559508 ফটো উপলব্ধ	912 নাম : চাঞ্জিলী হাচদা পিতাৰ নাম: চৰ্দাৰ হাচদা ঘৰ নং : 165 বয়স : 38 লিঙ্গ : মহিলা	LQX1559519 ফটো উপলব্ধ
913 নাম : চোনাৰাম হাচদা পিতাৰ নাম: চৰ্দাৰ হাচদা ঘৰ নং : 165 বয়স : 29 লিঙ্গ : পুৰুষ	LQX1636233 ফটো উপলব্ধ	914 নাম : সুমিত্ৰা চৌহান স্বামীৰ নাম: গোবিন্দ চৌহান ঘৰ নং : 165 বয়স : 26 লিঙ্গ : মহিলা	PVJ0038018 ফটো উপলব্ধ	915 নাম : ৰুপ্নেন হাসদা পিতাৰ নাম: বাবুল হাসদা ঘৰ নং : 165 বয়স : 22 লিঙ্গ : পুৰুষ	PVJ0116723 ফটো উপলব্ধ
916 নাম : কৃষ্ণ বাহাদুৰ দৰ্জী পিতাৰ নাম: ৰত্নমান দৰ্জী ঘৰ নং : 166 বয়স : 58 লিঙ্গ : পুৰুষ	LQX1559531 ফটো উপলব্ধ	917 নাম : মিনা কুমাৰী দেবী স্বামীৰ নাম: কৃষ্ণ বাহাদুৰ দৰ্জী ঘৰ নং : 166 বয়স : 48 লিঙ্গ : মহিলা	LQX0010911 ফটো উপলব্ধ	S 918 নাম : হিমা দেবী পিতাৰ নাম: কৃষ্ণ বাঃ দৰ্জী ঘৰ নং : 166 বয়স : 29 লিঙ্গ : মহিলা	LQX0033076 ফটো উপলব্ধ
919 নাম : দীপক বাহাদুৰ দৰ্জী পিতাৰ নাম: কৃষ্ণ বাহাদুৰ দৰ্জী ঘৰ নং : 166 বয়স : 27 লিঙ্গ : পুৰুষ	LQX0170738 ফটো উপলব্ধ	E 920 নাম : যুবৰাজ দৰিঞ্জ পিতাৰ নাম: KRISHNA BAHADUR দৰিঞ্জ ঘৰ নং : 166 বয়স : 26 লিঙ্গ : পুৰুষ	LQX0426049 ফটো উপলব্ধ	921 নাম : খৰ্গ বাহাদুৰ দৰ্জী পিতাৰ নাম: ৰত্নমান দৰ্জী ঘৰ নং : 169 বয়স : 52 লিঙ্গ : পুৰুষ	LQX1559542 ফটো উপলব্ধ
922 নাম : টিকামায়া দেবী স্বামীৰ নাম: খড় বগা দৰ্জী ঘৰ নং : 167 বয়স : 45 লিঙ্গ : মহিলা	LQX1559553 ফটো উপলব্ধ	923 নাম : শান্তী দেবী পিতাৰ নাম: খৰ্কা বাহাদুৰ দৰ্জী ঘৰ নং : 167 বয়স : 27 লিঙ্গ : মহিলা	LQX1145739 ফটো উপলব্ধ	924 নাম : গঙ্গা বাহাদুৰ দৰ্জী পিতাৰ নাম: ৰত্নমান দৰ্জী ঘৰ নং : 167 বয়স : 65 লিঙ্গ : পুৰুষ	LQX1559564 ফটো উপলব্ধ
925 নাম : ফুলমায়া দেবী স্বামীৰ নাম: গঙ্গা বাঃ দৰ্জী ঘৰ নং : 167 বয়স : 58 লিঙ্গ : মহিলা	LQX1559575 ফটো উপলব্ধ	926 নাম : তিলক দৰ্জী পিতাৰ নাম: গঙ্গা বাঃ দৰ্জী ঘৰ নং : 167 বয়স : 40 লিঙ্গ : পুৰুষ	LQX1559586 ফটো উপলব্ধ	927 নাম : তোত্ৰ বা: দৰ্জী পিতাৰ নাম: গঙ্গা বাঃ দৰ্জী ঘৰ নং : 167 বয়স : 38 লিঙ্গ : পুৰুষ	LQX1559597 ফটো উপলব্ধ
928 নাম : ৰুপা দেৱজি স্বামীৰ নাম: টোতৰা বাহাদুৰ দৰিঞ্জ ঘৰ নং : 167 বয়স : 32 লিঙ্গ : মহিলা	LQX0568766 ফটো উপলব্ধ	929 নাম : সৰিতা গুৰুং স্বামীৰ নাম: প্ৰেম কুমাৰ দৰ্জী ঘৰ নং : 168 বয়স : 31 লিঙ্গ : মহিলা	PVJ0063677 ফটো উপলব্ধ	930 নাম : চন্দ্ৰ বাহাদুৰ দৰ্জী পিতাৰ নাম: গংগা বাহাদুৰ দৰ্জী ঘৰ নং : 167 বয়স : 29 লিঙ্গ : পুৰুষ	LQX0171298 ফটো উপলব্ধ

931 নাম : যমুনা দেবী পিতাৰ নাম: গদনেশ বাহাদুৰ দমাই ঘৰ নং : 168 বয়স : 29 লিঙ্গ : মহিলা	JRQ0068627 ফটো উপলব্ধ	932 নাম : লক্ষীধৰ বড়ো মাতৃৰ নাম: বিনাবতী বড়ো ঘৰ নং : 168 বয়স : 20 লিঙ্গ : পুৰুষ	PVJ0036111 ফটো উপলব্ধ	933 নাম : গাব্ৰিয়াল নাৰ্জাৰী পিতাৰ নাম: ইলিয়াছ নাৰ্জাৰী ঘৰ নং : 168 বয়স : 46 লিঙ্গ : পুৰুষ	LQX1559622 ফটো উপলব্ধ
934 নাম : প্ৰেমনী নাৰ্জাৰী স্বামীৰ নাম: গাব্ৰিয়াল নাৰ্জাৰী ঘৰ নং : 168 বয়স : 42 লিঙ্গ : মহিলা	LQX1559633 ফটো উপলব্ধ	935 নাম : লুইস নাৰ্জাৰী পিতাৰ নাম: গাব্ৰিয়াল নাৰ্জাৰী ঘৰ নং : 168 বয়স : 31 লিঙ্গ : পুৰুষ	LQX0567958 ফটো উপলব্ধ	936 নাম : দেবিত নাৰ্জাৰী পিতাৰ নাম: ফিলিপ নাৰ্জাৰী ঘৰ নং : 169 বয়স : 23 লিঙ্গ : পুৰুষ	PVJ0034603 ফটো উপলব্ধ
937 নাম : ফিলিপ নাৰ্জাৰী পিতাৰ নাম: ইলিয়াছ নাৰ্জাৰী ঘৰ নং : 168 বয়স : 55 লিঙ্গ : পুৰুষ	LQX1559655 ফটো উপলব্ধ	938 নাম : মেৰীনা নাৰ্জাৰী স্বামীৰ নাম: ফিলিপ নাৰ্জাৰী ঘৰ নং : 168 বয়স : 48 লিঙ্গ : মহিলা	LQX1559666 ফটো উপলব্ধ	E 939 নাম : বেমেডে হেমব্ৰম স্বামীৰ নাম: মঙ্গল হেমব্ৰম ঘৰ নং : 190 বয়স : 80 লিঙ্গ : মহিলা	LQX1559677 ফটো উপলব্ধ
940 নাম : সুনিল মুৰ্ম পিতাৰ নাম: মঙ্গল হেমব্ৰম ঘৰ নং : 190 বয়স : 50 লিঙ্গ : পুৰুষ	LQX1559688 ফটো উপলব্ধ	941 নাম : অনিল হেমব্ৰম পিতাৰ নাম: মঙ্গল হেমব্ৰম ঘৰ নং : 190 বয়স : 44 লিঙ্গ : পুৰুষ	LQX1559699 ফটো উপলব্ধ	942 নাম : গীতা কিষাণ স্বামীৰ নাম: অনিল মুৰ্ম ঘৰ নং : 190 বয়স : 38 লিঙ্গ : মহিলা	LQX1636266 ফটো উপলব্ধ
943 নাম : চালোমী মুৰ্ম পিতাৰ নাম: মংগল মুৰ্ম ঘৰ নং : 190 বয়স : 37 লিঙ্গ : মহিলা	LQX1559702 ফটো উপলব্ধ	944 নাম : ভাগমনী দেবী স্বামীৰ নাম: সিৰ নাথ ৰাজভড় ঘৰ নং : 191 বয়স : 65 লিঙ্গ : মহিলা	LQX1559713 ফটো উপলব্ধ	945 নাম : সুনিল ৰাজভৰ পিতাৰ নাম: শিবনাথ ৰাজভৰ ঘৰ নং : 191 বয়স : 42 লিঙ্গ : পুৰুষ	LQX1559724 ফটো উপলব্ধ
946 নাম : অনিল ৰাজভৰ পিতাৰ নাম: শিবনাথ ৰাজভৰ ঘৰ নং : 191 বয়স : 38 লিঙ্গ : পুৰুষ	LQX1559735 ফটো উপলব্ধ	947 নাম : মিৰা দেবী স্বামীৰ নাম: সুনীল ৰাজভৰ ঘৰ নং : 191 বয়স : 35 লিঙ্গ : মহিলা	LQX0476457 ফটো উপলব্ধ	948 নাম : মনেশ্বৰ চৌহান পিতাৰ নাম: মনু চৌহান ঘৰ নং : 171 বয়স : 22 লিঙ্গ : পুৰুষ	PVJ0037929 ফটো উপলব্ধ
949 নাম : সৰশ্বতী দৰ্জি স্বামীৰ নাম: মন বাহাদুৰ দৰ্জি ঘৰ নং : 191 বয়স : 31 লিঙ্গ : মহিলা	LQX0263954 ফটো উপলব্ধ	E 950 নাম : বনমায়ী দেবী স্বামীৰ নাম: ভক্ত বাহাদুৰ দৰ্জি ঘৰ নং : 191 বয়স : 58 লিঙ্গ : মহিলা	LQX1559757 ফটো উপলব্ধ	951 নাম : দম্বৰ বা: দৰ্জি পিতাৰ নাম: ধন বাহাদুৰ দৰ্জি ঘৰ নং : 191 বয়স : 55 লিঙ্গ : পুৰুষ	LQX1559791 ফটো উপলব্ধ
952 নাম : গীতা দেবী স্বামীৰ নাম: দম্বৰ বা: দৰ্জি ঘৰ নং : 191 বয়স : 45 লিঙ্গ : মহিলা	LQX1559804 ফটো উপলব্ধ	E 953 নাম : ৰাজ বাহাদুৰ দৰ্জি পিতাৰ নাম: ভক্ত বাহাদুৰ দৰ্জি ঘৰ নং : 191 বয়স : 41 লিঙ্গ : পুৰুষ	LQX1559768 ফটো উপলব্ধ	954 নাম : মন বাহাদুৰ দৰ্জি পিতাৰ নাম: ভক্ত বাহাদুৰ দৰ্জি ঘৰ নং : 191 বয়স : 38 লিঙ্গ : পুৰুষ	LQX1559779 ফটো উপলব্ধ
955 নাম : ফিলিমন বসুমতাৰী পিতাৰ নাম: কালি কুমাৰ বসুমতাৰী ঘৰ নং : 193 বয়স : 63 লিঙ্গ : পুৰুষ	LQX1559815 ফটো উপলব্ধ	E 956 নাম : সাবিত্ৰী বসুমতাৰী স্বামীৰ নাম: ফিলিমন বসুমতাৰী ঘৰ নং : 193 বয়স : 56 লিঙ্গ : মহিলা	LQX1559826 ফটো উপলব্ধ	S 957 নাম : অঞ্জনা বসুমতাৰী পিতাৰ নাম: ফিলিমন বসুমতাৰী ঘৰ নং : 193 বয়স : 28 লিঙ্গ : মহিলা	LQX0174458 ফটো উপলব্ধ
958 নাম : বিলিফাং বসুমতাৰী পিতাৰ নাম: ফিলিমন বসুমতাৰী ঘৰ নং : 193 বয়স : 28 লিঙ্গ : পুৰুষ	LQX0503532 ফটো উপলব্ধ	959 নাম : বিলিফাং বসুমতাৰী পিতাৰ নাম: ফিলিমন বসুমতাৰী ঘৰ নং : 193 বয়স : 25 লিঙ্গ : পুৰুষ	LQX0263582 ফটো উপলব্ধ	960 নাম : বিনেন্দ্র বসুমতাৰী পিতাৰ নাম: মোধিৰাম বসুমতাৰী ঘৰ নং : 198 বয়স : 62 লিঙ্গ : পুৰুষ	LQX1559837 ফটো উপলব্ধ

961 নাম : থাউলী বসুমতাৰী স্বামীৰ নাম: বিনোদ বসুমতাৰী ঘৰ নং : ১৭৪ বয়স : 58 লিঙ্গ : মহিলা	LQX1559848 ফটো উপলব্ধ	962 নাম : প্রতিমা বসুমতাৰী পিতাৰ নাম: বিনোদ বসুমতাৰী ঘৰ নং : ১৭৪ বয়স : 29 লিঙ্গ : মহিলা	LQX0174839 ফটো উপলব্ধ	963 নাম : বীনা দৈমাৰী স্বামীৰ নাম: ববিন্দ বসুমতাৰী ঘৰ নং : 174 বয়স : 29 লিঙ্গ : মহিলা	LQX7694581 ফটো উপলব্ধ
964 নাম : মহিন্দ বসুমতাৰী পিতাৰ নাম: বিনোদ বসুমতাৰী ঘৰ নং : ১৭৪ বয়স : 27 লিঙ্গ : পুৰুষ	LQX0174946 ফটো উপলব্ধ	965 নাম : সৰলা বসুমতাৰী পিতাৰ নাম: বিনোদ বসুমতাৰী ঘৰ নং : ১৭৪ বয়স : 24 লিঙ্গ : মহিলা	LQX0428318 ফটো উপলব্ধ	966 নাম : বিসলাল চৌহান মাতৃৰ নাম: মীনা চৌহান ঘৰ নং : 174 বয়স : 20 লিঙ্গ : পুৰুষ	PVJ0069393 ফটো উপলব্ধ
E 967 নাম : চোবাইশ্ৰী দৈমাৰী স্বামীৰ নাম: হেম দৈমাৰী ঘৰ নং : ১৭৫ বয়স : 92 লিঙ্গ : মহিলা	LQX1559859 ফটো উপলব্ধ	968 নাম : ববিৰাম বসুমতাৰী পিতাৰ নাম: ভবেন বসুমতাৰী ঘৰ নং : ১৭৫ বয়স : 50 লিঙ্গ : পুৰুষ	LQX1559860 ফটো উপলব্ধ	969 নাম : দাউথেপু দৈমাৰী স্বামীৰ নাম: ববিৰাম বসুমতাৰী ঘৰ নং : ১৭৫ বয়স : 44 লিঙ্গ : মহিলা	LQX1559871 ফটো উপলব্ধ
970 নাম : নিতা দৈমাৰী স্বামীৰ নাম: নাল্লা দৈমাৰী ঘৰ নং : 175 বয়স : 32 লিঙ্গ : মহিলা	PVJ0039107 ফটো উপলব্ধ	971 নাম : অজয় চৌহান পিতাৰ নাম: বিজু চৌহান ঘৰ নং : 175 বয়স : 20 লিঙ্গ : পুৰুষ	PVJ0037903 ফটো উপলব্ধ	E 972 নাম : হৰেন দৈমাৰী পিতাৰ নাম: সোমঘাৰ দৈমাৰী ঘৰ নং : ১৭৬ বয়স : 68 লিঙ্গ : পুৰুষ	LQX1559882 ফটো উপলব্ধ
973 নাম : সুন্দৰী দৈমাৰী স্বামীৰ নাম: হৰেন দৈমাৰী ঘৰ নং : ১৭৬ বয়স : 62 লিঙ্গ : মহিলা	LQX1559893 ফটো উপলব্ধ	974 নাম : নাবলা দৈমাৰী পিতাৰ নাম: হৰেন দৈমাৰী ঘৰ নং : ১৭৬ বয়স : 42 লিঙ্গ : পুৰুষ	LQX1559906 ফটো উপলব্ধ	975 নাম : পাউলীনা বসুমতাৰী স্বামীৰ নাম: প্ৰভাত বসুমতাৰী ঘৰ নং : ১৭৭ বয়স : 68 লিঙ্গ : মহিলা	LQX1559917 ফটো উপলব্ধ
976 নাম : বহেন বসুমতাৰী পিতাৰ নাম: প্ৰভাত বসুমতাৰী ঘৰ নং : ১৭৭ বয়স : 40 লিঙ্গ : পুৰুষ	LQX1559928 ফটো উপলব্ধ	977 নাম : মিৰা বসুমতাৰী স্বামীৰ নাম: বহেন বসুমতাৰী ঘৰ নং : ১৭৭ বয়স : 40 লিঙ্গ : মহিলা	LQX1636288 ফটো উপলব্ধ	978 নাম : গাৰ্গী বসুমতাৰী পিতাৰ নাম: প্ৰভাত বসুমতাৰী ঘৰ নং : ১৭৭ বয়স : 39 লিঙ্গ : পুৰুষ	LQX1559939 ফটো উপলব্ধ
# 979 নাম : মনিকা বসুমতাৰী পিতাৰ নাম: প্ৰভাত বসুমতাৰী ঘৰ নং : 177 বয়স : 28 লিঙ্গ : মহিলা	PVJ0039115 ফটো উপলব্ধ	E 980 নাম : বানেশ্বৰী বড়ো স্বামীৰ নাম: হৰেন বড়ো ঘৰ নং : ১৭৮ বয়স : 80 লিঙ্গ : মহিলা	LQX1559951 ফটো উপলব্ধ	E 981 নাম : হৰেন বড়ো পিতাৰ নাম: চক্ৰ বড়ো ঘৰ নং : ১৭৮ বয়স : 75 লিঙ্গ : পুৰুষ	LQX1559940 ফটো উপলব্ধ
982 নাম : শুক্ৰ বসুমতাৰী পিতাৰ নাম: হৰেন বড়ো ঘৰ নং : ১৭৮ বয়স : 50 লিঙ্গ : পুৰুষ	LQX1559962 ফটো উপলব্ধ	983 নাম : মনিৰাম বসুমতাৰী পিতাৰ নাম: হৰেন বড়ো ঘৰ নং : ১৭৮ বয়স : 48 লিঙ্গ : পুৰুষ	LQX1559973 ফটো উপলব্ধ	984 নাম : অঞ্জলী বড়ো স্বামীৰ নাম: চক্ৰ বড়ো ঘৰ নং : ১৭৮ বয়স : 47 লিঙ্গ : মহিলা	LQX1636277 ফটো উপলব্ধ
985 নাম : মনিকা বসুমতাৰী পিতাৰ নাম: হৰেন বড়ো ঘৰ নং : ১৭৮ বয়স : 44 লিঙ্গ : মহিলা	LQX1559984 ফটো উপলব্ধ	986 নাম : সবিতা ব্ৰহ্ম স্বামীৰ নাম: মনিৰাম বসুমতাৰী ঘৰ নং : 178 বয়স : 35 লিঙ্গ : মহিলা	PVJ0038851 ফটো উপলব্ধ	987 নাম : বীনা দৈমাৰী স্বামীৰ নাম: বনবিন্দা বসুমতাৰী ঘৰ নং : 178 বয়স : 28 লিঙ্গ : মহিলা	PVJ0038620 ফটো উপলব্ধ
988 নাম : ববিন্দ বসুমতাৰী পিতাৰ নাম: বেনেন্দ বসুমতাৰী ঘৰ নং : ১৭৮ বয়স : 26 লিঙ্গ : পুৰুষ	LQX0236000 ফটো উপলব্ধ	989 নাম : জানকী বসুমতাৰী পিতাৰ নাম: মনিৰাম বসুমতাৰী ঘৰ নং : 178 বয়স : 22 লিঙ্গ : মহিলা	PVJ0038950 ফটো উপলব্ধ	990 নাম : তৰন বসুমতাৰী পিতাৰ নাম: চক্ৰ ঘৰ নং : 178 বয়স : 22 লিঙ্গ : পুৰুষ	PVJ0058529 ফটো উপলব্ধ

S 991 নাম : অম্বা বসুমতাৰী পিতাৰ নাম: দিল্লী বসুমতাৰী ঘৰ নং : ১৭৯ বয়স : 68 লিঙ্গ : পুৰুষ	LQX1559995 ফটো উপলব্ধ	992 নাম : গুণ্ডলী বসুমতাৰী স্বামীৰ নাম: অম্বা বসুমতাৰী ঘৰ নং : ১৭৯ বয়স : 62 লিঙ্গ : মহিলা	LQX1560005 ফটো উপলব্ধ	993 নাম : দেহাশাৰ বাগ্ৰাৰী পিতাৰ নাম: তপেশ্বৰ বাগলাৰী ঘৰ নং : 179 বয়স : 22 লিঙ্গ : পুৰুষ	PVJ0021501 ফটো উপলব্ধ
994 নাম : মিনাকী দাস স্বামীৰ নাম: অৰুপ ডেকা ঘৰ নং : 182 বয়স : 28 লিঙ্গ : মহিলা	PVJ0017293 ফটো উপলব্ধ	995 নাম : মেদম মোছাহাৰী পিতাৰ নাম: হোংলা মোছাহাৰী ঘৰ নং : ১৮৩ বয়স : 63 লিঙ্গ : পুৰুষ	LQX1560038 ফটো উপলব্ধ	996 নাম : সুনীলা মোছাহাৰী স্বামীৰ নাম: মেদম মোছাহাৰী ঘৰ নং : ১৮৩ বয়স : 58 লিঙ্গ : মহিলা	LQX1560049 ফটো উপলব্ধ
997 নাম : কেটেং মোছাহাৰী পিতাৰ নাম: ডেমন মোছাহাৰী ঘৰ নং : ১৮৩ বয়স : 41 লিঙ্গ : পুৰুষ	LQX0010912 ফটো উপলব্ধ	998 নাম : নাচাৰী মোছাহাৰী স্বামীৰ নাম: খেতেন মোছাহাৰী ঘৰ নং : ১৮৩ বয়স : 26 লিঙ্গ : মহিলা	LQX0236232 ফটো উপলব্ধ	999 নাম : লাভলী ঠাকুৰীয়া পিতাৰ নাম: নৰহাৰ ঠাকুৰীয়া ঘৰ নং : 183 বয়স : 23 লিঙ্গ : মহিলা	PVJ0017327 ফটো উপলব্ধ
1000 নাম : সৰ্বেশ্বৰ নাৰ্জাৰী পিতাৰ নাম: শুকৰাম নাৰ্জাৰী ঘৰ নং : ১৮৬ বয়স : 68 লিঙ্গ : পুৰুষ	LQX1560061 ফটো উপলব্ধ	1001 নাম : সোমবাৰী নাৰ্জাৰী স্বামীৰ নাম: সৰ্বেশ্বৰ নাৰ্জাৰী ঘৰ নং : ১৮৬ বয়স : 60 লিঙ্গ : মহিলা	LQX1560072 ফটো উপলব্ধ	1002 নাম : বিসৰাম নাৰ্জাৰী পিতাৰ নাম: মনিৰাম নাৰ্জাৰী ঘৰ নং : 186 বয়স : 54 লিঙ্গ : পুৰুষ	LQX0441121 ফটো উপলব্ধ
1003 নাম : শুকু নাৰ্জাৰী পিতাৰ নাম: সৰ্বেশ্বৰ নাৰ্জাৰী ঘৰ নং : ১৮৬ বয়স : 38 লিঙ্গ : পুৰুষ	LQX1560094 ফটো উপলব্ধ	S 1004 নাম : অগোস্তী নাৰ্জাৰী পিতাৰ নাম: সৰ্বেশ্বৰ নাৰ্জাৰী ঘৰ নং : 186 বয়স : 22 লিঙ্গ : মহিলা	PVJ0039008 ফটো উপলব্ধ	1005 নাম : পোকীলা নাৰ্জাৰী পিতাৰ নাম: বিসৰাম নাৰ্জাৰী ঘৰ নং : 186 বয়স : 21 লিঙ্গ : মহিলা	PVJ0038406 ফটো উপলব্ধ
1006 নাম : সংগীতা নাৰ্জাৰী পিতাৰ নাম: বিসৰাম নাৰ্জাৰী ঘৰ নং : 186 বয়স : 21 লিঙ্গ : মহিলা	PVJ0038638 ফটো উপলব্ধ	1007 নাম : বসন্ত নাৰ্জাৰী পিতাৰ নাম: বিসৰাম নাৰ্জাৰী ঘৰ নং : 186 বয়স : 20 লিঙ্গ : পুৰুষ	PVJ0038752 ফটো উপলব্ধ	E 1008 নাম : গনেন বসুমতাৰী পিতাৰ নাম: মেধিৰাম বসুমতাৰী ঘৰ নং : ১৮৭ বয়স : 66 লিঙ্গ : পুৰুষ	LQX1560107 ফটো উপলব্ধ
1009 নাম : কমিলা বসুমতাৰী স্বামীৰ নাম: গনেন বসুমতাৰী ঘৰ নং : ১৮৭ বয়স : 62 লিঙ্গ : মহিলা	LQX1560118 ফটো উপলব্ধ	1010 নাম : শৰত বসুমতাৰী পিতাৰ নাম: গনেন বসুমতাৰী ঘৰ নং : ১৮৭ বয়স : 27 লিঙ্গ : পুৰুষ	LQX0235994 ফটো উপলব্ধ	E 1011 নাম : টঙ্ক বাহাদুৰ দৰ্জি পিতাৰ নাম: ধন বাহাদুৰ দৰ্জি ঘৰ নং : ১৮৮ বয়স : 75 লিঙ্গ : পুৰুষ	LQX1560129 ফটো উপলব্ধ
E 1012 নাম : লীলামায়া দৰ্জি স্বামীৰ নাম: টঙ্ক বাহাদুৰ দৰ্জি ঘৰ নং : ১৮৮ বয়স : 65 লিঙ্গ : মহিলা	LQX1560130 ফটো উপলব্ধ	1013 নাম : কৃষ্ণ বাহাদুৰ দৰ্জি পিতাৰ নাম: টঙ্ক বাহাদুৰ দৰ্জি ঘৰ নং : ১৮৮ বয়স : 42 লিঙ্গ : পুৰুষ	LQX1560141 ফটো উপলব্ধ	S 1014 নাম : ৰীতা দেবী পিতাৰ নাম: টঙ্ক বাহাদুৰ দৰ্জি ঘৰ নং : ১৮৮ বয়স : 40 লিঙ্গ : মহিলা	LQX1560163 ফটো উপলব্ধ
1015 নাম : সুৰজ বাহাদুৰ দৰ্জী পিতাৰ নাম: টঙ্ক বাহাদুৰ দৰ্জী ঘৰ নং : ১৮৮ বয়স : 36 লিঙ্গ : পুৰুষ	LQX1560152 ফটো উপলব্ধ	1016 নাম : টেক বাহাদুৰ দৰ্জী পিতাৰ নাম: টঙ্ক বা দৰ্জী ঘৰ নং : ১৮৮ বয়স : 32 লিঙ্গ : পুৰুষ	LQX0193102 ফটো উপলব্ধ	1017 নাম : মনজ দেবী স্বামীৰ নাম: সুৰজ বাহাদুৰ দৰ্জী ঘৰ নং : ১৮৮ বয়স : 29 লিঙ্গ : মহিলা	LQX0191791 ফটো উপলব্ধ
1018 নাম : লখিমা দরজি পিতাৰ নাম: বাসুদেব দরজি ঘৰ নং : 188 বয়স : 24 লিঙ্গ : মহিলা	HCK0558239 ফটো উপলব্ধ	1019 নাম : বুদ্ধি দৰ্জী পিতাৰ নাম: দল বাহাদুৰ দৰ্জী ঘৰ নং : ১৮৯ বয়স : 72 লিঙ্গ : পুৰুষ	LQX1566230 ফটো উপলব্ধ	1020 নাম : বিষ্ণু মায়া দেবী স্বামীৰ নাম: বুদ্ধি দৰ্জী ঘৰ নং : ১৮৯ বয়স : 72 লিঙ্গ : মহিলা	LQX0010913 ফটো উপলব্ধ

বিধানসভা সমষ্টিৰ নম্বৰ আৰু নাম : 46-ওদালগুৰি
অংশৰ নম্বৰ আৰু নাম : 1- নং ৩ বড়িগাঁও (অংশ)

1021	LQX0010914	ফটো উপলব্ধ
<p>নাম : হোম বাঃ দৰ্জী পিতাৰ নাম: বদহিমান বাহাদুৰ দৰ্জী ঘৰ নং : ১৮৯ বয়স : 51 লিঙ্গ : পুৰুষ</p>		

1022	LQX0178855	ফটো উপলব্ধ
<p>নাম : তুলসী বাহাদুৰ দৰ্জী পিতাৰ নাম: বুদ্ধিমান বাহাদুৰ দৰ্জী ঘৰ নং : ১৮৯ বয়স : 37 লিঙ্গ : পুৰুষ</p>		

1023	LQX0178996	ফটো উপলব্ধ
<p>নাম : যমুনা দৰ্জী স্বামীৰ নাম: তুলসী দৰ্জী ঘৰ নং : ১৮৯ বয়স : 28 লিঙ্গ : মহিলা</p>		

1024	LQX0178988	ফটো উপলব্ধ
<p>নাম : গংগা দেবী স্বামীৰ নাম: হেম বাহাদুৰ দৰ্জী ঘৰ নং : ১৮৯ বয়স : 28 লিঙ্গ : মহিলা</p>		

1025	LQX0440149	ফটো উপলব্ধ
<p>নাম : সোমবাৰ টুডু পিতাৰ নাম: কিতু টুডু ঘৰ নং : N/A বয়স : 29 লিঙ্গ : পুৰুষ</p>		

1026	LQX0436840	ফটো উপলব্ধ
<p>নাম : সন্তোষ ৰাজভৰ পিতাৰ নাম: লখন ৰাজভৰ ঘৰ নং : N/A বয়স : 25 লিঙ্গ : পুৰুষ</p>		

1027	LQX0386235	ফটো উপলব্ধ
<p>নাম : চম টুডু পিতাৰ নাম: বাৰকা টুডু ঘৰ নং : N/A বয়স : 24 লিঙ্গ : পুৰুষ</p>		

1028	LQX0467092	ফটো উপলব্ধ
<p>নাম : সৰশতী ৰাজভৰ স্বামীৰ নাম: গেনা ৰাজভৰ ঘৰ নং : না বয়স : 32 লিঙ্গ : মহিলা</p>		

1029	LQX7676497	ফটো উপলব্ধ
<p>নাম : সূৰ্যমুনি টুডু স্বামীৰ নাম: কিসুন হেমব্রম ঘৰ নং : নং 3 বয়স : 36 লিঙ্গ : মহিলা</p>		

1030	PVJ0038570	ফটো উপলব্ধ
<p>নাম : কাশিৰী দৈমাৰী পিতাৰ নাম: প্ৰদীপ দৈমাৰী ঘৰ নং : সোণাপাৰা বয়স : 22 লিঙ্গ : মহিলা</p>		

1031	1	PVJ0147496
নাম : সোনমণি হেমব্ৰম পিতাৰ নাম : সুজু হেমব্ৰম ঘৰ নং : 236 বয়স : 20 লিঙ্গ : মহিলা		
ফটো উপলব্ধ		

#1 1032	1	PVJ0148585
নাম : দেতমাজ বাক্কে স্বামীৰ নাম : মঙ্গল চৰেন ঘৰ নং : 55 বয়স : 39 লিঙ্গ : মহিলা		
ফটো উপলব্ধ		

1033	1	PVJ0148692
নাম : সংজক দৰ্জী পিতাৰ নাম : সন্তোষ দৰ্জী ঘৰ নং : 156 বয়স : 19 লিঙ্গ : পুৰুষ		
ফটো উপলব্ধ		

1034	1	PVJ0149492
নাম : খউশীলা ৰাজভৰ স্বামীৰ নাম : দীপলাল ৰাজভৰ ঘৰ নং : 28 বয়স : 42 লিঙ্গ : মহিলা		
ফটো উপলব্ধ		

1035	1	PVJ0149575
নাম : ফুলমনি মুৰ্মু স্বামীৰ নাম : অৰ্জুন কিস্কু ঘৰ নং : 61 বয়স : 19 লিঙ্গ : মহিলা		
ফটো উপলব্ধ		

1036	1	JRF0650358
নাম : সৰস্বতী ৰাজভৰ পিতাৰ নাম : পৰোসূৰাম ৰাজভৰ ঘৰ নং : 113 বয়স : 24 লিঙ্গ : মহিলা		
ফটো উপলব্ধ		

1037	1	LQX7638304
নাম : দানিয়েল দৈমাৰী পিতাৰ নাম : সুবৰ্ন দৈমাৰী ঘৰ নং : 389 বয়স : 75 লিঙ্গ : পুৰুষ		
ফটো উপলব্ধ		

1038	1	PVJ0163964
নাম : সমখোৰ নাৰ্জাৰী পিতাৰ নাম : ফিলিপ নাৰ্জাৰী ঘৰ নং : 169 বয়স : 21 লিঙ্গ : পুৰুষ		
ফটো উপলব্ধ		

1039	1	YJC2493195
নাম : কাজল দৰ্জী পিতাৰ নাম : কিশোর দৰ্জী ঘৰ নং : 159 বয়স : 24 লিঙ্গ : মহিলা		
ফটো উপলব্ধ		

1040	1	LQX0357772
নাম : নিৰ্মলা দেৱী পিতাৰ নাম : গৌপাল বাহাদুৰ দৰ্জী ঘৰ নং : 190 বয়স : 28 লিঙ্গ : মহিলা		
ফটো উপলব্ধ		

1041	1	PVJ0178376
নাম : গণেশ দৰ্জী পিতাৰ নাম : খৰ্গ বাহাদুৰ দৰ্জী ঘৰ নং : 167 বয়স : 29 লিঙ্গ : পুৰুষ		
ফটো উপলব্ধ		

1042	1	PVJ0188219
নাম : লখিমা দৰ্জী স্বামীৰ নাম : টেক বা দৰ্জী ঘৰ নং : 188 বয়স : 24 লিঙ্গ : মহিলা		
ফটো উপলব্ধ		

1043	1	PVJ0189571
নাম : সৰস্বতী চৌহান সৰস্বতী চৌহান পিতাৰ নাম : গেনা চৌহান গেনা চৌহান ঘৰ নং : 42 বয়স : 26 লিঙ্গ : মহিলা		
ফটো উপলব্ধ		

1044	1	LQX0338533
নাম : মনিকা ৰাভা স্বামীৰ নাম : ৰঞ্জিত ৰাভা ঘৰ নং : 169 বয়স : 26 লিঙ্গ : মহিলা		
ফটো উপলব্ধ		

ভোটাৰৰ সাৰাংশ							
A) ভোটাৰৰ সংখ্যা							
		তালিকাৰ প্ৰকাৰ	তালিকাৰ চিনাক্তকৰণ	ভোটাৰৰ সংখ্যা			
				পুৰুষ	মহিলা	৩য় লিঙ্গ	মুঠ
I	মূল তালিকা	মূল তালিকা	বিশেষ সংশোধন, 2026 চনৰ পূৰ্বৰ 2025 চনৰ মূল তালিকাৰ লগত থকা সংযোজন সমূহ একত্ৰিতকৰণ কৰা তালিকা।	514	516	0	1030
II	যোগ তালিকা	পৰিপূৰক 1	বিশেষ সংক্ষিপ্ত সংশোধন, 2026	4	10	0	14
III	বিয়োজন তালিকা	পৰিপূৰক 1	বিশেষ সংক্ষিপ্ত সংশোধন, 2026	81	73	0	154
IV	লিংগ ক্ষেত্ৰত পৰিবৰ্তনৰ বাবে পাৰ্থক্য			0	0	0	0
এই সংশোধনৰ পিছত ভোটাৰ তালিকাত ভোটাৰৰ মুঠ সংখ্যা (I+II-III+IV)				437	453	0	890
B) শুধৰনীৰ সংখ্যা							
তালিকাৰ প্ৰকাৰ		তালিকাৰ চিনাক্তকৰণ		শুধৰনীৰ সংখ্যা			
পৰিপূৰক 1		বিশেষ সংক্ষিপ্ত সংশোধন, 2026		5			

নিৰ্বাচক পঞ্জীয়ন বিষয়াৰ স্বাক্ষৰ

E-মৃত, S-স্থানান্তৰিত/ বাসস্থান পৰিবৰ্তন, R-প্ৰতিলিপি, M-নিখোজ, Q-অযোগ্য