

## ভোটাৰ তালিকা 2026 S03 অসম

বিধানসভা সমষ্টিৰ নম্বৰ, নাম আৰু সংৰক্ষণৰ স্থিতি : 46 - ওদালগুৰি (অনুসূচিত জনজাতি)		খণ্ড নং : 6																			
এই বিধানসভা সমষ্টিত কোন সংসদীয় সমষ্টিৰ অন্তৰ্গত তাৰ নম্বৰ, নাম আৰু সংৰক্ষণ স্থিতি : 4 - দৰং-ওদালগুৰি (সাধাৰণ)																					
1. সংশোধনৰ বিৱৰণ																					
সংশোধনৰ বছৰ	2026	তালিকাৰ চিনাক্তকৰণ																			
ভিত্তি তাৰিখ	01-01-2026	বিশেষ সংশোধন, 2026 চনৰ পূৰ্বৰ 2025 চনৰ মূল তালিকাৰ লগত থকা সংযোজন সমূহ একত্ৰিতকৰণ কৰা তালিকা।																			
সংশোধনৰ প্ৰকাৰ	বিশেষ সংশোধন 2026																				
প্ৰকাশনৰ তাৰিখ	10-02-2026																				
2. খণ্ড আৰু ভোটগ্ৰহন কেন্দ্ৰৰ বিৱৰণ																					
খণ্ডৰ অন্তৰ্গত এলেকা সমূহৰ নম্বৰ আৰু নাম																					
1-বৰবড়ী পথাৰ (অংশ)		<table style="width: 100%; border-collapse: collapse;"> <tr> <td style="width: 50%;">মূল চহৰ/গাওঁ</td> <td style="width: 50%;">: বৰবড়ী পথাৰ</td> </tr> <tr> <td>ৱাৰ্ড নং</td> <td>:</td> </tr> <tr> <td>ডাকঘৰ</td> <td>: হাতীগড়</td> </tr> <tr> <td>পুলিচ থানা</td> <td>: হৰিশিঙা</td> </tr> <tr> <td>ব্লক</td> <td>: ওদালগুৰি (অংশ-২)</td> </tr> <tr> <td>ৰাজহ চক্ৰ</td> <td>: হৰিশিঙা</td> </tr> <tr> <td>জিলা</td> <td>: ওদালগুৰি</td> </tr> <tr> <td>পিনকোড</td> <td>: 784524</td> </tr> </table>				মূল চহৰ/গাওঁ	: বৰবড়ী পথাৰ	ৱাৰ্ড নং	:	ডাকঘৰ	: হাতীগড়	পুলিচ থানা	: হৰিশিঙা	ব্লক	: ওদালগুৰি (অংশ-২)	ৰাজহ চক্ৰ	: হৰিশিঙা	জিলা	: ওদালগুৰি	পিনকোড	: 784524
মূল চহৰ/গাওঁ	: বৰবড়ী পথাৰ																				
ৱাৰ্ড নং	:																				
ডাকঘৰ	: হাতীগড়																				
পুলিচ থানা	: হৰিশিঙা																				
ব্লক	: ওদালগুৰি (অংশ-২)																				
ৰাজহ চক্ৰ	: হৰিশিঙা																				
জিলা	: ওদালগুৰি																				
পিনকোড	: 784524																				
3. ভোটগ্ৰহন কেন্দ্ৰৰ বিৱৰণ																					
ভোটগ্ৰহন কেন্দ্ৰৰ নম্বৰ আৰু নাম :		ভোটগ্ৰহন কেন্দ্ৰৰ প্ৰকাৰ (পুৰুষ/মহিলা/সাধাৰণ)		সাধাৰণ																	
6 - বৰবড়ী পথাৰ প্ৰাথমিক বিদ্যালয় (সোঁফাল)		খণ্ডৰ অন্তৰ্গত সহায়ক ভোটগ্ৰহন কেন্দ্ৰৰ সংখ্যা :		0																	
ভোটগ্ৰহন কেন্দ্ৰৰ ঠিকনা :																					
বৰবড়ী পথাৰ প্ৰাথমিক বিদ্যালয়, 1, বৰবড়ী পথাৰ পোঃঅঃ -হাতীগড় জিলা-ওদালগুৰি ৭৮৪৫২৪																					
4. ভোটাৰৰ সংখ্যা																					
আৰম্ভনি ক্ৰমিক	শেষ ক্ৰমিক নং	মুঠ ভোটাৰ																			
নং		পুৰুষ	মহিলা	ওয় লিঙ্গ	মুঠ																
1	696	314	329	0	643																

নিৰ্বাচক পঞ্জীয়ন বিষয়াৰ স্বাক্ষৰ

Nazri Naksha

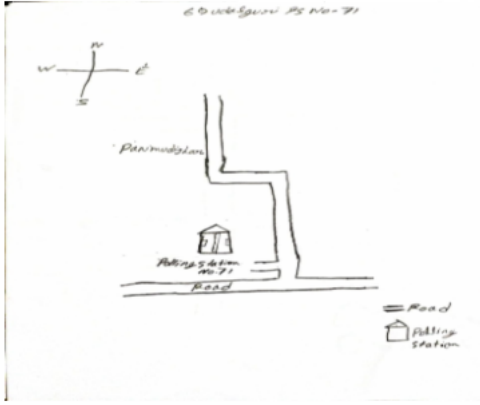

Google Map View



Polling Station Building Front View



ভোটগ্ৰহন কেন্দ্ৰৰ সন্মুখৰ দৃশ্য



Cad View

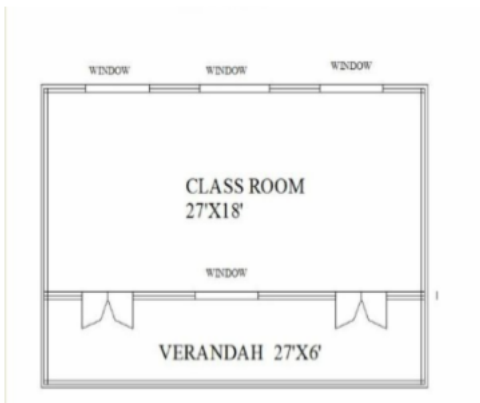

Key MAP View

1 নাম : বৃন্দ গুৰালা পিতাৰ নাম: বাবুবা গুৰালা ঘৰ নং : 00 বয়স : 47 লিঙ্গ : পুৰুষ	LQX1078611 ফটো উপলব্ধ	2 নাম : সম্ভাৰ গুৰালা পিতাৰ নাম: বাবুবা গুৰালা ঘৰ নং : 00 বয়স : 41 লিঙ্গ : পুৰুষ	LQX1078655 ফটো উপলব্ধ	3 নাম : বৰসী ৰাভা স্বামীৰ নাম: প্ৰানজিত ৰাভা ঘৰ নং : 00 বয়স : 23 লিঙ্গ : মহিলা	PVJ0049429 ফটো উপলব্ধ
4 নাম : মীনা কুজুৰ স্বামীৰ নাম: আগ্ৰচতুৰ কুজুৰ ঘৰ নং : 1 বয়স : 60 লিঙ্গ : মহিলা	LQX6034566 ফটো উপলব্ধ	5 নাম : বিনয় কুজুৰ পিতাৰ নাম: আগ্ৰচতুৰ কুজুৰ ঘৰ নং : 1 বয়স : 42 লিঙ্গ : পুৰুষ	LQX6034588 ফটো উপলব্ধ	6 নাম : এলবিনাচ কুজুৰ পিতাৰ নাম: আগ্ৰচতুৰ কুজুৰ ঘৰ নং : 1 বয়স : 39 লিঙ্গ : পুৰুষ	LQX6045405 ফটো উপলব্ধ
7 নাম : সামীৰ কুজুৰ পিতাৰ নাম: আগ্ৰচতুৰ কুজুৰ ঘৰ নং : 1 বয়স : 38 লিঙ্গ : পুৰুষ	LQX6034602 ফটো উপলব্ধ	8 নাম : এমেৰেনচীয়া কুজুৰ পিতাৰ নাম: আগ্ৰচতুৰ কুজুৰ ঘৰ নং : 1 বয়স : 36 লিঙ্গ : মহিলা	LQX6045369 ফটো উপলব্ধ	9 নাম : অমিত কুজুৰ পিতাৰ নাম: আগ্ৰচতুৰ কুজুৰ ঘৰ নং : 1 বয়স : 36 লিঙ্গ : পুৰুষ	LQX6034599 ফটো উপলব্ধ
10 নাম : ডলি ৱানি ধান কুজুৰ স্বামীৰ নাম: অমিত কুজুৰ ঘৰ নং : 1 বয়স : 36 লিঙ্গ : মহিলা	LQX0436329 ফটো উপলব্ধ	11 নাম : মালতি তিৰ্কী পিতাৰ নাম: বেঞ্জামিন তিৰ্কী ঘৰ নং : 01 বয়স : 35 লিঙ্গ : মহিলা	LQX0065946 ফটো উপলব্ধ	E 12 নাম : জম্পিনা কুজুৰ স্বামীৰ নাম: আলীবিনউচ কুজুৰ ঘৰ নং : 1 বয়স : 32 লিঙ্গ : মহিলা	LQX6045665 ফটো উপলব্ধ
13 নাম : বোৱাস কুজুৰ পিতাৰ নাম: আশুটুচ কুজুৰ ঘৰ নং : 01 বয়স : 26 লিঙ্গ : পুৰুষ	LQX0303743 ফটো উপলব্ধ	14 নাম : বসন্তি বৰুৱা স্বামীৰ নাম: অৰ্জুন বৰুৱা ঘৰ নং : 2 বয়স : 40 লিঙ্গ : মহিলা	LQX6034646 ফটো উপলব্ধ	15 নাম : অৰ্জুন বাৰুৱা পিতাৰ নাম: এগ্ৰেশ বাৰুৱা ঘৰ নং : 2 বয়স : 40 লিঙ্গ : পুৰুষ	LQX6034635 ফটো উপলব্ধ
16 নাম : বালামদিনা কেৰকেটা স্বামীৰ নাম: কেলচিও কেৰকেটা ঘৰ নং : 3 বয়স : 70 লিঙ্গ : মহিলা	LQX6034657 ফটো উপলব্ধ	17 নাম : মাতিয়াচ কেৰকেটা পিতাৰ নাম: কেলচিও কেৰকেটা ঘৰ নং : 3 বয়স : 42 লিঙ্গ : পুৰুষ	LQX6034668 ফটো উপলব্ধ	18 নাম : এমিল কেৰকেটা মাতৃৰ নাম: বালামদিনা তপ্পো ঘৰ নং : 3 বয়স : 38 লিঙ্গ : পুৰুষ	LQX6045289 ফটো উপলব্ধ
19 নাম : জেউতি কেৰকেটা স্বামীৰ নাম: মাথিয়াচ কেৰকেটা ঘৰ নং : 3 বয়স : 37 লিঙ্গ : মহিলা	LQX6034679 ফটো উপলব্ধ	20 নাম : কালদিউশ কেৰকেটা পিতাৰ নাম: জিলাশিউশ কেৰকেটা ঘৰ নং : 3 বয়স : 35 লিঙ্গ : পুৰুষ	LQX6045381 ফটো উপলব্ধ	21 নাম : অস্মত্ৰা কেৰকেটা স্বামীৰ নাম: এমিল কেৰকেটা ঘৰ নং : 03 বয়স : 34 লিঙ্গ : মহিলা	LQX0000109 ফটো উপলব্ধ
22 নাম : লিবিণ তিৰ্কী পিতাৰ নাম: বাৰ্ণাবাস তিৰ্কী ঘৰ নং : 8 বয়স : 50 লিঙ্গ : পুৰুষ	LQX6034715 ফটো উপলব্ধ	23 নাম : মুক্তিকুমাৰ তিৰ্কী পিতাৰ নাম: বাৰ্ণাবাস তিৰ্কী ঘৰ নং : 8 বয়স : 47 লিঙ্গ : পুৰুষ	LQX6034726 ফটো উপলব্ধ	24 নাম : ফুলজেন তিৰ্কী পিতাৰ নাম: বাৰ্ণাবাস তিৰ্কী ঘৰ নং : 8 বয়স : 42 লিঙ্গ : পুৰুষ	LQX6034737 ফটো উপলব্ধ
25 নাম : ৰোফেনা তিৰ্কী পিতাৰ নাম: বাৰ্ণাবাস তিৰ্কী ঘৰ নং : 8 বয়স : 40 লিঙ্গ : মহিলা	LQX6034748 ফটো উপলব্ধ	26 নাম : সেলেস্তিনা তিৰ্কী স্বামীৰ নাম: লিবিণ তিৰ্কী ঘৰ নং : 8 বয়স : 40 লিঙ্গ : মহিলা	LQX6034680 ফটো উপলব্ধ	27 নাম : লতিকা ৰাহাং তিৰ্কী স্বামীৰ নাম: মুক্তিকুমাৰ তিৰ্কী ঘৰ নং : 08 বয়স : 35 লিঙ্গ : মহিলা	LQX1601612 ফটো উপলব্ধ
28 নাম : আন্তনিয়া ধান পিতাৰ নাম: নাথানিয়েল ধান ঘৰ নং : 5 বয়স : 47 লিঙ্গ : মহিলা	LQX6034771 ফটো উপলব্ধ	29 নাম : টেৰেসা ধান স্বামীৰ নাম: সুলেমন ধান ঘৰ নং : 5 বয়স : 43 লিঙ্গ : মহিলা	LQX6045609 ফটো উপলব্ধ	30 নাম : চামুৱেল ধান পিতাৰ নাম: নাথানিয়েল ধান ঘৰ নং : 5 বয়স : 42 লিঙ্গ : পুৰুষ	LQX6034793 ফটো উপলব্ধ

31 নাম : প্ৰিৎকা ধন স্বামীৰ নাম : চামুৱেল ধন ঘৰ নং : ০৫ বয়স : 29 লিঙ্গ : মহিলা	LQX0302364 ফটো উপলব্ধ	32 নাম : জুনিতা বেক পিতাৰ নাম : মাইকেল বেক ঘৰ নং : 05 বয়স : 22 লিঙ্গ : মহিলা	PVJ0082925 ফটো উপলব্ধ	33 নাম : সুনিকা কেৰ্কেটা পিতাৰ নাম : অলেকসাঁউস কেৰ্কেটা ঘৰ নং : 05 বয়স : 21 লিঙ্গ : মহিলা	PVJ0082933 ফটো উপলব্ধ
E 34 নাম : চিচকা মিঞ্জ স্বামীৰ নাম : নাবৰ মিঞ্জ ঘৰ নং : ৬ বয়স : 80 লিঙ্গ : মহিলা	LQX6034806 ফটো উপলব্ধ	35 নাম : আপলিনা মিঞ্জ পিতাৰ নাম : চিচকা মিঞ্জ ঘৰ নং : ৬ বয়স : 46 লিঙ্গ : মহিলা	LQX6034817 ফটো উপলব্ধ	36 নাম : ৰমানিষোচ মিঞ্জ পিতাৰ নাম : নাবৰ মিঞ্জ ঘৰ নং : ৬ বয়স : 44 লিঙ্গ : পুৰুষ	LQX6034828 ফটো উপলব্ধ
37 নাম : চাবিয়েল মিঞ্জ পিতাৰ নাম : নাবৰ মিঞ্জ ঘৰ নং : ৬ বয়স : 42 লিঙ্গ : পুৰুষ	LQX6034839 ফটো উপলব্ধ	# 38 নাম : অনিলা বড়ো স্বামীৰ নাম : বাবুল বড়ো ঘৰ নং : 108 বয়স : 38 লিঙ্গ : মহিলা	LQX0506626 ফটো উপলব্ধ	39 নাম : মাৰীয়া মাগদালী মিঞ্জ স্বামীৰ নাম : ৰোমানিউচ মিঞ্জ ঘৰ নং : ৬ বয়স : 36 লিঙ্গ : মহিলা	LQX6045336 ফটো উপলব্ধ
40 নাম : ক্লাৰা মিঞ্জ পিতাৰ নাম : নাবোৰ মিঞ্জ ঘৰ নং : ৬ বয়স : 35 লিঙ্গ : মহিলা	LQX6045358 ফটো উপলব্ধ	41 নাম : জুৱেল কাচুবা পিতাৰ নাম : জোহান কাচুবা ঘৰ নং : ৭ বয়স : 80 লিঙ্গ : পুৰুষ	LQX6034840 ফটো উপলব্ধ	42 নাম : ইমিলিয়া কাচুবা স্বামীৰ নাম : জুৱেল কাচুবা ঘৰ নং : ৭ বয়স : 70 লিঙ্গ : মহিলা	LQX6034851 ফটো উপলব্ধ
43 নাম : বেলাৰিউচ কাচুবা পিতাৰ নাম : জুৱেল কাচুবা ঘৰ নং : ৭ বয়স : 50 লিঙ্গ : পুৰুষ	LQX6034873 ফটো উপলব্ধ	44 নাম : জেৰামীউচ একা পিতাৰ নাম : জুৱেল কাচুবা ঘৰ নং : ৭ বয়স : 48 লিঙ্গ : পুৰুষ	LQX6034862 ফটো উপলব্ধ	45 নাম : এউজিন একা পিতাৰ নাম : জোযঅল একা ঘৰ নং : ৭ বয়স : 45 লিঙ্গ : পুৰুষ	LQX6034884 ফটো উপলব্ধ
46 নাম : জীৱন্তী কাচুবা স্বামীৰ নাম : জেৰ মিউচ কাচুবা ঘৰ নং : ৭ বয়স : 40 লিঙ্গ : মহিলা	LQX6034895 ফটো উপলব্ধ	47 নাম : কাৰলিন একা স্বামীৰ নাম : বেলাৰিয়াচ কাচুবা ঘৰ নং : ৭ বয়স : 38 লিঙ্গ : মহিলা	LQX0251439 ফটো উপলব্ধ	S 48 নাম : বেচনা একা পিতাৰ নাম : জুৱেল কাচুবা ঘৰ নং : ৭ বয়স : 32 লিঙ্গ : মহিলা	LQX6045370 ফটো উপলব্ধ
49 নাম : চামিৰ একা পিতাৰ নাম : জুৱেল একা ঘৰ নং : ০৭ বয়স : 27 লিঙ্গ : পুৰুষ	LQX0303446 ফটো উপলব্ধ	50 নাম : শ্ৰী কৰ্নেলিয়াচ কুজুৰ পিতাৰ নাম : শ্ৰী মাৰ্চেল খুজুৰ ঘৰ নং : ৮ বয়স : 40 লিঙ্গ : পুৰুষ	LQX6034931 ফটো উপলব্ধ	51 নাম : চিলবীনা কুজুৰ পিতাৰ নাম : মাৰ্চেল কুজুৰ ঘৰ নং : ৮ বয়স : 38 লিঙ্গ : মহিলা	LQX6034942 ফটো উপলব্ধ
52 নাম : টেৰেছা একা স্বামীৰ নাম : খুষ্টিফাৰ একা ঘৰ নং : ৯ বয়স : 68 লিঙ্গ : মহিলা	LQX6034964 ফটো উপলব্ধ	S 53 নাম : দিলপিনা একা পিতাৰ নাম : খুষ্টিফাৰ একা ঘৰ নং : ৯ বয়স : 40 লিঙ্গ : মহিলা	LQX6034975 ফটো উপলব্ধ	54 নাম : দোনাতুচ একা পিতাৰ নাম : খুষ্টিফাৰ একা ঘৰ নং : ৯ বয়স : 36 লিঙ্গ : পুৰুষ	LQX6045245 ফটো উপলব্ধ
55 নাম : মাগ্ৰেট একা স্বামীৰ নাম : ডোনাতুচ একা ঘৰ নং : ৯ বয়স : 32 লিঙ্গ : মহিলা	LQX0520379 ফটো উপলব্ধ	S 56 নাম : অনিমা একা পিতাৰ নাম : খুষ্টিফাৰ একা ঘৰ নং : ০৯ বয়স : 30 লিঙ্গ : মহিলা	LQX0351718 ফটো উপলব্ধ	E 57 নাম : চিমন একা পিতাৰ নাম : খুষ্টিফাৰ একা ঘৰ নং : ০৯ বয়স : 26 লিঙ্গ : পুৰুষ	LQX0303578 ফটো উপলব্ধ
58 নাম : চিলবিনা মিঞ্জ স্বামীৰ নাম : এৰবিন মিঞ্জ ঘৰ নং : ১১ বয়স : 65 লিঙ্গ : মহিলা	LQX6034997 ফটো উপলব্ধ	59 নাম : চুজাতা মিঞ্জ স্বামীৰ নাম : ইগনটাউচ মিঞ্জ ঘৰ নং : ১১ বয়স : 41 লিঙ্গ : মহিলা	LQX0520759 ফটো উপলব্ধ	60 নাম : টেমতি মিঞ্জ পিতাৰ নাম : আৰবিন মিঞ্জ ঘৰ নং : ১১ বয়স : 38 লিঙ্গ : পুৰুষ	LQX6035014 ফটো উপলব্ধ

61 নাম : ইগনাটিউচ মিঞ্জ পিতাৰ নাম: এৰাবিন মিঞ্জ ঘৰ নং : ১১ বয়স : 35 লিঙ্গ : পুৰুষ	LQX6045303 ফটো উপলব্ধ	62 নাম : ৰোজালিয়া মিঞ্জ স্বামীৰ নাম: সনতিউচ মিঞ্জ ঘৰ নং : 11 বয়স : 35 লিঙ্গ : মহিলা	PVJ0082511 ফটো উপলব্ধ	63 নাম : সনতিউচ মিঞ্জ পিতাৰ নাম: ইৰবিন মিঞ্জ ঘৰ নং : ১১ বয়স : 28 লিঙ্গ : পুৰুষ	LQX0351726 ফটো উপলব্ধ
E 64 নাম : অমৰিতা মিঞ্জ পিতাৰ নাম: ইৰবিন মিঞ্জ ঘৰ নং : ১১ বয়স : 25 লিঙ্গ : মহিলা	LQX0303586 ফটো উপলব্ধ	65 নাম : ইচডৰ টপ্পো পিতাৰ নাম: যোচেফ টপ্পো ঘৰ নং : ১২ বয়স : 80 লিঙ্গ : পুৰুষ	LQX6035025 ফটো উপলব্ধ	66 নাম : শ্ৰেমিকা টপ্পো পিতাৰ নাম: ইচডৰ টপ্পো ঘৰ নং : ১২ বয়স : 48 লিঙ্গ : মহিলা	LQX6035047 ফটো উপলব্ধ
67 নাম : পাওঁলিনা টপ্পো পিতাৰ নাম: ইচডৰ টপ্পো ঘৰ নং : ১২ বয়স : 46 লিঙ্গ : মহিলা	LQX6035058 ফটো উপলব্ধ	68 নাম : পিলানতুচ টপ্পো পিতাৰ নাম: ইছফৰ থাপা ঘৰ নং : ১২ বয়স : 38 লিঙ্গ : পুৰুষ	LQX6035070 ফটো উপলব্ধ	69 নাম : বিনকাৰ টপ্পো পিতাৰ নাম: ইচদোৰ টপ্পো ঘৰ নং : ১২ বয়স : 35 লিঙ্গ : পুৰুষ	LQX0351767 ফটো উপলব্ধ
70 নাম : ললিতা টপ্পো স্বামীৰ নাম: পিলানতুচ টপ্পো ঘৰ নং : ১২ বয়স : 31 লিঙ্গ : মহিলা	LQX0351809 ফটো উপলব্ধ	71 নাম : ফুলমা টপ্পো পিতাৰ নাম: ইচডোৰ টপ্পো ঘৰ নং : ১২ বয়স : 29 লিঙ্গ : মহিলা	LQX0351783 ফটো উপলব্ধ	72 নাম : নিকুমনি ৰাভা অন্যান্য: নগেন ৰাভা ঘৰ নং : ১২ বয়স : 29 লিঙ্গ : মহিলা	LQX0340141 ফটো উপলব্ধ
73 নাম : সেলেনা একা স্বামীৰ নাম: চিৰিল একা ঘৰ নং : ১৩ বয়স : 70 লিঙ্গ : মহিলা	LQX6035081 ফটো উপলব্ধ	E 74 নাম : জেয়মাসী একা পিতাৰ নাম: চিৰিল একা ঘৰ নং : ১৩ বয়স : 47 লিঙ্গ : পুৰুষ	LQX6035092 ফটো উপলব্ধ	75 নাম : লিলিমা একা স্বামীৰ নাম: জায়মাহী একা ঘৰ নং : ১৩ বয়স : 45 লিঙ্গ : মহিলা	LQX0529701 ফটো উপলব্ধ
76 নাম : ইষ্টিফান কুজৰ পিতাৰ নাম: পিউচ কুজৰ ঘৰ নং : ১৪ বয়স : 70 লিঙ্গ : পুৰুষ	LQX6035105 ফটো উপলব্ধ	77 নাম : জাহিত্তা কুজৰ স্বামীৰ নাম: ইষ্টিফান কুজৰ ঘৰ নং : ১৪ বয়স : 65 লিঙ্গ : মহিলা	LQX6035116 ফটো উপলব্ধ	78 নাম : অনিল প্ৰকাশ কুজৰ পিতাৰ নাম: ইষ্টিফান কুজৰ ঘৰ নং : ১৪ বয়স : 38 লিঙ্গ : পুৰুষ	LQX6035127 ফটো উপলব্ধ
E 79 নাম : গিলবেৰ্ত কুজৰ পিতাৰ নাম: ইষ্টিফান কুজৰ ঘৰ নং : ১৪ বয়স : 29 লিঙ্গ : পুৰুষ	LQX0160556 ফটো উপলব্ধ	80 নাম : প্ৰেমন কুজৰ পিতাৰ নাম: ইষ্টিফান কুজৰ ঘৰ নং : ১৪ বয়স : 25 লিঙ্গ : পুৰুষ	LQX0303602 ফটো উপলব্ধ	81 নাম : প্ৰকাশ লাক্ৰা পিতাৰ নাম: অন্তানি লাক্ৰা ঘৰ নং : ১৫ বয়স : 65 লিঙ্গ : পুৰুষ	LQX6035138 ফটো উপলব্ধ
E 82 নাম : আন্না লাক্ৰা পিতাৰ নাম: এণ্থনি লাক্ৰা ঘৰ নং : ১৫ বয়স : 63 লিঙ্গ : মহিলা	LQX6035194 ফটো উপলব্ধ	83 নাম : হেলেনা একা স্বামীৰ নাম: প্ৰকাশ লাক্ৰা ঘৰ নং : ১৫ বয়স : 60 লিঙ্গ : মহিলা	LQX6035149 ফটো উপলব্ধ	84 নাম : ফ্ৰান্সিস জেভিয়াৰ লাক্ৰা পিতাৰ নাম: এনথোন লাক্ৰা ঘৰ নং : ১৫ বয়স : 51 লিঙ্গ : পুৰুষ	LQX6035150 ফটো উপলব্ধ
85 নাম : জুস্পিনা লাক্ৰা স্বামীৰ নাম: বিৰেন্দ্ৰ লাক্ৰা ঘৰ নং : ১৫ বয়স : 50 লিঙ্গ : মহিলা	LQX6035230 ফটো উপলব্ধ	86 নাম : সুশীলা লাক্ৰা স্বামীৰ নাম: ফ্ৰান্সিস জেভিয়াৰ লাক্ৰা ঘৰ নং : ১৫ বয়স : 48 লিঙ্গ : মহিলা	LQX6035161 ফটো উপলব্ধ	87 নাম : গ্যাৰিয়েল লাক্ৰা পিতাৰ নাম: শ্ৰী প্ৰকাশ লাক্ৰা ঘৰ নং : ১৫ বয়স : 39 লিঙ্গ : পুৰুষ	LQX6035172 ফটো উপলব্ধ
88 নাম : প্ৰফুল লাক্ৰা পিতাৰ নাম: প্ৰকাশ লাক্ৰা ঘৰ নং : ১৫ বয়স : 38 লিঙ্গ : পুৰুষ	LQX6035183 ফটো উপলব্ধ	89 নাম : চানজিতা লাক্ৰা পিতাৰ নাম: বিৰেন্দ্ৰ লাক্ৰা ঘৰ নং : ১৫ বয়স : 36 লিঙ্গ : মহিলা	LQX6035218 ফটো উপলব্ধ	90 নাম : ৰুমিলা লাক্ৰা স্বামীৰ নাম: গাৰিএল লাক্ৰা ঘৰ নং : ১৫ বয়স : 34 লিঙ্গ : মহিলা	LQX0164228 ফটো উপলব্ধ

91 নাম : প্ৰেমিৰছ লাক্ৰা পিতাৰ নাম: প্ৰকাশ লাক্ৰা ঘৰ নং : ১৫ বয়স : 34 লিঙ্গ : মহিলা	LQX6035207 ফটো উপলব্ধ	92 নাম : দেজি বানী লাক্ৰা পিতাৰ নাম: ফ্ৰানচিছ চভিয়ৰ লাক্ৰা ঘৰ নং : ১৫ বয়স : 26 লিঙ্গ : মহিলা	LQX0419994 ফটো উপলব্ধ	93 নাম : মাৰিয়াগৰতী লাক্ৰা পিতাৰ নাম: প্ৰকাশ লাক্ৰা ঘৰ নং : ১৫ বয়স : 25 লিঙ্গ : মহিলা	LQX0425892 ফটো উপলব্ধ
94 নাম : চানজিপ লাক্ৰা পিতাৰ নাম: বিৰেনদাৰ লাক্ৰা ঘৰ নং : ১৫ক বয়স : 25 লিঙ্গ : পুৰুষ	LQX0302117 ফটো উপলব্ধ	95 নাম : জাষ্টিন একা পিতাৰ নাম: বিজয় একা ঘৰ নং : ১৫খ বয়স : 27 লিঙ্গ : পুৰুষ	LQX0303727 ফটো উপলব্ধ	96 নাম : বিজয় একা পিতাৰ নাম: পাংখ্ৰিচিউচ একা ঘৰ নং : ১৫খ বয়স : 60 লিঙ্গ : পুৰুষ	LQX6035241 ফটো উপলব্ধ
97 নাম : প্ৰমিলা একা স্বামীৰ নাম: বিজয় একা ঘৰ নং : ১৫ বয়স : 55 লিঙ্গ : মহিলা	LQX6035252 ফটো উপলব্ধ	98 নাম : সঞ্জয় লাক্ৰা পিতাৰ নাম: বিৰেন্দৰ লাক্ৰা ঘৰ নং : ১৫ বয়স : 26 লিঙ্গ : পুৰুষ	LQX6045574 ফটো উপলব্ধ	99 নাম : পাংখ্ৰিচিয়া খালথ পিতাৰ নাম: বাফেল খালথ ঘৰ নং : ১৬ বয়স : 58 লিঙ্গ : মহিলা	LQX6035296 ফটো উপলব্ধ
100 নাম : আঞ্জলুচ খালথ পিতাৰ নাম: বাফেল খালথ ঘৰ নং : ১৬গ বয়স : 55 লিঙ্গ : পুৰুষ	LQX6035321 ফটো উপলব্ধ	101 নাম : সিলীৰিউশ খালথো পিতাৰ নাম: বাফেল খালথো ঘৰ নং : ১৬ বয়স : 42 লিঙ্গ : পুৰুষ	LQX6035310 ফটো উপলব্ধ	102 নাম : ফাতিমা শালশো স্বামীৰ নাম: সিলীৰিউশ শালশো ঘৰ নং : 16 বয়স : 41 লিঙ্গ : মহিলা	PVJ0008540 ফটো উপলব্ধ
103 নাম : হাবিল খালথ পিতাৰ নাম: বাফেল খালথ ঘৰ নং : ১৬ বয়স : 37 লিঙ্গ : পুৰুষ	LQX6045950 ফটো উপলব্ধ	104 নাম : সিলীনা শালশো স্বামীৰ নাম: আলেকজান শালশো ঘৰ নং : 16 বয়স : 33 লিঙ্গ : মহিলা	PVJ0008466 ফটো উপলব্ধ	105 নাম : আলেকজান খালথ পিতাৰ নাম: অনজুলিয়াচ খালথ ঘৰ নং : ১৬ বয়স : 28 লিঙ্গ : পুৰুষ	LQX0424911 ফটো উপলব্ধ
106 নাম : প্ৰেমীতা শালশো পিতাৰ নাম: অম্বলুহোস শালশো ঘৰ নং : 16 বয়স : 23 লিঙ্গ : মহিলা	PVJ0008789 ফটো উপলব্ধ	107 নাম : সৰিতা এক্সওএল পিতাৰ নাম: অম্বলুহোস শালশো ঘৰ নং : 16 বয়স : 22 লিঙ্গ : মহিলা	PVJ0008474 ফটো উপলব্ধ	108 নাম : ৰোজমেৰিতা শালশো পিতাৰ নাম: অম্বলুহোস শালশো ঘৰ নং : 16 বয়স : 20 লিঙ্গ : মহিলা	PVJ0008490 ফটো উপলব্ধ
109 নাম : গ্ৰেগৰি কেৰ্কেটা পিতাৰ নাম: পাতৰাছ কেৰ্কেটা ঘৰ নং : ১৭ বয়স : 60 লিঙ্গ : পুৰুষ	LQX6035343 ফটো উপলব্ধ	110 নাম : লুসিয়া কেৰ্কেটা স্বামীৰ নাম: গেৰগুৰি কেৰ্কেটা ঘৰ নং : ১৭ বয়স : 55 লিঙ্গ : মহিলা	LQX6035354 ফটো উপলব্ধ	111 নাম : কিশোৰ মিঞ্জ পিতাৰ নাম: পাউলুচ মিঞ্জ ঘৰ নং : ১৮ বয়স : 60 লিঙ্গ : পুৰুষ	LQX6035376 ফটো উপলব্ধ
112 নাম : চুচিটা মিঞ্জ স্বামীৰ নাম: কিশোৰ মিঞ্জ ঘৰ নং : ১৮ বয়স : 55 লিঙ্গ : মহিলা	LQX6035387 ফটো উপলব্ধ	S 113 নাম : অঞ্জলি মিঞ্জ পিতাৰ নাম: কিশোৰ মিঞ্জ ঘৰ নং : ১৮ বয়স : 29 লিঙ্গ : মহিলা	LQX0302190 ফটো উপলব্ধ	114 নাম : এদমান মিঞ্জ পিতাৰ নাম: কিশোৰ মিঞ্জ ঘৰ নং : ১৮ বয়স : 26 লিঙ্গ : পুৰুষ	LQX0303594 ফটো উপলব্ধ
115 নাম : সঞ্জীতা মিঞ্জ স্বামীৰ নাম: অ্যাডম্যান মিঞ্জ ঘৰ নং : 18 বয়স : 25 লিঙ্গ : মহিলা	PVJ0146498 ফটো উপলব্ধ	116 নাম : যোচেফ মিঞ্জ পিতাৰ নাম: জহান মিঞ্জ ঘৰ নং : ১৯ বয়স : 68 লিঙ্গ : পুৰুষ	LQX6035401 ফটো উপলব্ধ	117 নাম : চুশীলা মিঞ্জ স্বামীৰ নাম: যোচেফ মিঞ্জ ঘৰ নং : ১৯ বয়স : 65 লিঙ্গ : মহিলা	LQX6035412 ফটো উপলব্ধ
118 নাম : চুনীল মিঞ্জ পিতাৰ নাম: যোচেফ মিঞ্জ ঘৰ নং : ১৯ বয়স : 40 লিঙ্গ : পুৰুষ	LQX6035423 ফটো উপলব্ধ	119 নাম : ভালেৰিয়া মিঞ্জ পিতাৰ নাম: জোচেফ মিঞ্জ ঘৰ নং : ১৯ বয়স : 38 লিঙ্গ : পুৰুষ	LQX0179168 ফটো উপলব্ধ	120 নাম : ছবিতা মিঞ্জ স্বামীৰ নাম: সুনীল মিঞ্জ ঘৰ নং : ১৯ বয়স : 34 লিঙ্গ : মহিলা	LQX0427286 ফটো উপলব্ধ

121 নাম : প্ৰেমচীলা কেৰুকেটা পিতাৰ নাম: গেৰগুৰী কেৰুকেটা ঘৰ নং : ১৯ বয়স : 30 লিঙ্গ : মহিলা	LQX0424929 ফটো উপলব্ধ	E 122 নাম : ইচাক মিঞ্জ পিতাৰ নাম: জোচেফ মিঞ্জ ঘৰ নং : ১৯ বয়স : 30 লিঙ্গ : পুৰুষ	LQX0179358 ফটো উপলব্ধ	123 নাম : জোহান মিঞ্জ পিতাৰ নাম: জোসেফ মিঞ্জ ঘৰ নং : ১৯ বয়স : 27 লিঙ্গ : পুৰুষ	LQX0401802 ফটো উপলব্ধ
124 নাম : নাজিৰিয়েল মিঞ্জ পিতাৰ নাম: জোচেফ মিঞ্জ ঘৰ নং : ১৯ বয়স : 26 লিঙ্গ : পুৰুষ	LQX0302323 ফটো উপলব্ধ	125 নাম : ফুলমনি মিঞ্জ স্বামীৰ নাম: অলাবিচ মিঞ্জ ঘৰ নং : ২০ বয়স : 68 লিঙ্গ : মহিলা	LQX6045712 ফটো উপলব্ধ	126 নাম : কাৰেমলা কুজুৰ স্বামীৰ নাম: বেঞ্জমিন মিঞ্জ ঘৰ নং : ২০ বয়স : 60 লিঙ্গ : মহিলা	LQX6035478 ফটো উপলব্ধ
127 নাম : আলফছ মিঞ্জ পিতাৰ নাম: আলবিছ মিঞ্জ ঘৰ নং : ২০ বয়স : 55 লিঙ্গ : পুৰুষ	LQX6035434 ফটো উপলব্ধ	S 128 নাম : বাৰ্জেশ মিঞ্জ পিতাৰ নাম: আলিশ মিঞ্জ ঘৰ নং : ২০ বয়স : 50 লিঙ্গ : পুৰুষ	LQX6035456 ফটো উপলব্ধ	129 নাম : এডবাদ মিঞ্জ পিতাৰ নাম: আলিশ মিঞ্জ ঘৰ নং : ২০ বয়স : 48 লিঙ্গ : পুৰুষ	LQX6035467 ফটো উপলব্ধ
130 নাম : আলমা মিঞ্জ স্বামীৰ নাম: আলফছ মিঞ্জ ঘৰ নং : ২০ বয়স : 45 লিঙ্গ : মহিলা	LQX6035445 ফটো উপলব্ধ	131 নাম : ফিলমিয়া মিঞ্জ পিতাৰ নাম: এলবিয়াচ মিঞ্জ ঘৰ নং : ২০ বয়স : 41 লিঙ্গ : মহিলা	LQX6035489 ফটো উপলব্ধ	132 নাম : বঞ্জিতা তল্প মিঞ্জ স্বামীৰ নাম: এডবাদ মিঞ্জ ঘৰ নং : ২০ বয়স : 38 লিঙ্গ : মহিলা	LQX0044388 ফটো উপলব্ধ
133 নাম : পাটৰিচিয়া মিঞ্জ মাতৃৰ নাম: ফুলমনি মিঞ্জ ঘৰ নং : ২০ বয়স : 33 লিঙ্গ : মহিলা	LQX0183095 ফটো উপলব্ধ	134 নাম : শ্ৰীলা মিঞ্জ পিতাৰ নাম: আল্ফেশ মিঞ্জ ঘৰ নং : 20 বয়স : 20 লিঙ্গ : মহিলা	PVJ0124438 ফটো উপলব্ধ	135 নাম : ডাবানতেৰিয়া মিঞ্জ স্বামীৰ নাম: টিতু পাউলুচ মিঞ্জ ঘৰ নং : ২১ বয়স : 56 লিঙ্গ : মহিলা	LQX6035514 ফটো উপলব্ধ
136 নাম : আৰ্ণা মিঞ্জ স্বামীৰ নাম: চিমন মিঞ্জ ঘৰ নং : ২১ বয়স : 55 লিঙ্গ : মহিলা	LQX6035525 ফটো উপলব্ধ	137 নাম : জেৰমিয়াচ মিঞ্জ পিতাৰ নাম: মাকুশ মিঞ্জ ঘৰ নং : ২১ বয়স : 50 লিঙ্গ : পুৰুষ	LQX6035536 ফটো উপলব্ধ	138 নাম : থাদিউচ মিঞ্জ পিতাৰ নাম: মাকুশ মিঞ্জ ঘৰ নং : ২১ বয়স : 39 লিঙ্গ : পুৰুষ	LQX6035569 ফটো উপলব্ধ
139 নাম : পুনাৰ মিঞ্জ স্বামীৰ নাম: থাদিউচ মিঞ্জ ঘৰ নং : ২১ বয়স : 37 লিঙ্গ : মহিলা	LQX6035570 ফটো উপলব্ধ	140 নাম : প্ৰতিমা মিঞ্জ পিতাৰ নাম: চিমন মিঞ্জ ঘৰ নং : ২১ বয়স : 30 লিঙ্গ : মহিলা	LQX0047167 ফটো উপলব্ধ	141 নাম : বেৰোনিকা মিঞ্জ মাতৃৰ নাম: আজাতা মিঞ্জ ঘৰ নং : 21 বয়স : 26 লিঙ্গ : মহিলা	LQX7658701 ফটো উপলব্ধ
142 নাম : এনথোনি মিঞ্জ মাতৃৰ নাম: আৰ্ণা মিঞ্জ ঘৰ নং : 21 বয়স : 23 লিঙ্গ : পুৰুষ	LQX0562074 ফটো উপলব্ধ	143 নাম : কপা মিঞ্জ মাতৃৰ নাম: আজাতা মিঞ্জ ঘৰ নং : 21 বয়স : 19 লিঙ্গ : মহিলা	PVJ0146803 ফটো উপলব্ধ	144 নাম : বেনেদিক মিঞ্জ পিতাৰ নাম: জহান মিঞ্জ ঘৰ নং : 22 বয়স : 85 লিঙ্গ : পুৰুষ	LQX6035581 ফটো উপলব্ধ
145 নাম : বাকীন মিঞ্জ স্বামীৰ নাম: বেনেদিক মিঞ্জ ঘৰ নং : ২২ বয়স : 65 লিঙ্গ : মহিলা	LQX6035592 ফটো উপলব্ধ	146 নাম : জেউতি মিঞ্জ স্বামীৰ নাম: মুক্তি মিঞ্জ ঘৰ নং : ২২ বয়স : 43 লিঙ্গ : মহিলা	LQX6045563 ফটো উপলব্ধ	147 নাম : বাচিল মিঞ্জ পিতাৰ নাম: বেনেদিক মিঞ্জ ঘৰ নং : ২২ বয়স : 42 লিঙ্গ : পুৰুষ	LQX6035649 ফটো উপলব্ধ
148 নাম : মুক্তি কুমাৰ মিঞ্জ পিতাৰ নাম: বেনেদিক মিঞ্জ ঘৰ নং : ২২ বয়স : 40 লিঙ্গ : পুৰুষ	LQX6035627 ফটো উপলব্ধ	149 নাম : দিপক মিঞ্জ পিতাৰ নাম: বেনেদিক মিঞ্জ ঘৰ নং : ২২ বয়স : 38 লিঙ্গ : পুৰুষ	LQX6035638 ফটো উপলব্ধ	150 নাম : বেষমা তিকী মিঞ্জ স্বামীৰ নাম: আগাপিত মিঞ্জ ঘৰ নং : ২২ বয়স : 35 লিঙ্গ : মহিলা	PVJ0146589 ফটো উপলব্ধ

151 নাম : চালমিনা মিজু স্বামীৰ নাম: বাচিল মিজু ঘৰ নং : ২২ বয়স : 33 লিঙ্গ : মহিলা	LQX0049585 ফটো উপলব্ধ	152 নাম : আগাপিত মিজু পিতাৰ নাম: বেনেদিক মিজু ঘৰ নং : ২২ বয়স : 33 লিঙ্গ : মহিলা	LQX6045552 ফটো উপলব্ধ	153 নাম : দমিনিক মিজু পিতাৰ নাম: বেনেদিক মিজু ঘৰ নং : ২২ বয়স : 28 লিঙ্গ : পুৰুষ	LQX0188417 ফটো উপলব্ধ
154 নাম : অজীত মিজু পিতাৰ নাম: বেনেদিক মিজু ঘৰ নং : ২২ বয়স : 26 লিঙ্গ : পুৰুষ	LQX0260141 ফটো উপলব্ধ	155 নাম : জহানি লাক্ৰা স্বামীৰ নাম: পিত্ৰেচ লাক্ৰা ঘৰ নং : ২৩ বয়স : 58 লিঙ্গ : মহিলা	LQX6035650 ফটো উপলব্ধ	156 নাম : জাক্ৰিয়াচ লাক্ৰা পিতাৰ নাম: পিত্ৰেচ লাক্ৰা ঘৰ নং : ২৩ বয়স : 39 লিঙ্গ : পুৰুষ	LQX6035661 ফটো উপলব্ধ
157 নাম : দেবিত লাক্ৰা পিতাৰ নাম: পীযাজ লকৰু ঘৰ নং : ২৩ বয়স : 38 লিঙ্গ : পুৰুষ	LQX6035672 ফটো উপলব্ধ	158 নাম : জ্যোতি লাক্ৰা স্বামীৰ নাম: জাক্ৰিয়াচ লাক্ৰা ঘৰ নং : ২৩ বয়স : 38 লিঙ্গ : মহিলা	LQX6035683 ফটো উপলব্ধ	S 159 নাম : জাইমন্তি লাক্ৰা পিতাৰ নাম: পিত্ৰেচ লাক্ৰা ঘৰ নং : ২৩ বয়স : 35 লিঙ্গ : মহিলা	LQX0051888 ফটো উপলব্ধ
S 160 নাম : ডেমিনীকা লাক্ৰা পিতাৰ নাম: পিত্ৰেচ লাক্ৰা ঘৰ নং : ২৩ বয়স : 31 লিঙ্গ : মহিলা	LQX6045234 ফটো উপলব্ধ	161 নাম : শীলশীলীআ সুৰেন পিতাৰ নাম: অমূশ সুৰেন ঘৰ নং : ২৪ বয়স : 37 লিঙ্গ : মহিলা	LQX6045961 ফটো উপলব্ধ	162 নাম : ৰালটাৰ লাক্ৰা পিতাৰ নাম: মাৰকুছ লাক্ৰা ঘৰ নং : ২৪ বয়স : 32 লিঙ্গ : পুৰুষ	LQX1601678 ফটো উপলব্ধ
163 নাম : তনজ বাৰা লাক্ৰা স্বামীৰ নাম: ৰালতুৰ লাক্ৰা ঘৰ নং : 24 বয়স : 30 লিঙ্গ : মহিলা	PVJ0119461 ফটো উপলব্ধ	164 নাম : গাব্ৰেল বাঘবাৰ পিতাৰ নাম: জহান বাঘবাৰ ঘৰ নং : ২৫ বয়স : 60 লিঙ্গ : পুৰুষ	LQX6035729 ফটো উপলব্ধ	165 নাম : মঞ্জোলা বাঘবাৰ স্বামীৰ নাম: গাব্ৰেল বাঘবাৰ ঘৰ নং : ২৫ বয়স : 55 লিঙ্গ : মহিলা	LQX6035730 ফটো উপলব্ধ
166 নাম : তাৰচিলা বাঘবাৰ স্বামীৰ নাম: জেমচ মিজু ঘৰ নং : ২৫ বয়স : 49 লিঙ্গ : মহিলা	LQX6035741 ফটো উপলব্ধ	167 নাম : কাৰ্মেলা বাঘবাৰ পিতাৰ নাম: জহান বাঘবাৰ ঘৰ নং : ২৫ বয়স : 44 লিঙ্গ : মহিলা	LQX6035752 ফটো উপলব্ধ	S 168 নাম : ৰাহিল বাঘবাৰ পিতাৰ নাম: গ্যাব্ৰিয়েল বাঘবাৰ ঘৰ নং : ২৫ বয়স : 28 লিঙ্গ : মহিলা	LQX0420836 ফটো উপলব্ধ
169 নাম : মাটিয়ুচ বাঘবাৰ পিতাৰ নাম: গ্যাব্ৰিয়েল বাঘবাৰ ঘৰ নং : ২৫ বয়স : 27 লিঙ্গ : পুৰুষ	LQX0420059 ফটো উপলব্ধ	170 নাম : তপেশ্বৰী বৰো স্বামীৰ নাম: বিপিন বৰো ঘৰ নং : ২৫ বয়স : 27 লিঙ্গ : মহিলা	PVJ0008375 ফটো উপলব্ধ	171 নাম : লাজৰুচ বাঘবাৰ পিতাৰ নাম: লুইচ বাঘবাৰ ঘৰ নং : ২৬ বয়স : 65 লিঙ্গ : পুৰুষ	LQX6035763 ফটো উপলব্ধ
S 172 নাম : টেৰেচা বাঘবাৰ স্বামীৰ নাম: লাজৰুচ বাঘবাৰ ঘৰ নং : ২৬ বয়স : 55 লিঙ্গ : মহিলা	LQX6035774 ফটো উপলব্ধ	S 173 নাম : আলবিনা চৰেন পিতাৰ নাম: ইলিয়াচ চৰেন ঘৰ নং : ২৭ বয়স : 42 লিঙ্গ : মহিলা	LQX6045541 ফটো উপলব্ধ	174 নাম : অনিল চৰেন পিতাৰ নাম: ইলিয়াচ চৰেন ঘৰ নং : ২৭ বয়স : 40 লিঙ্গ : পুৰুষ	LQX6035809 ফটো উপলব্ধ
S 175 নাম : ছাফিৰা চৰেন পিতাৰ নাম: ইলিয়াচ চৰেন ঘৰ নং : ২৭ বয়স : 38 লিঙ্গ : মহিলা	LQX6045530 ফটো উপলব্ধ	176 নাম : মানুয়েল চৰেং অন্যান্য: এলিয়াচ চৰেং ঘৰ নং : ২৭ বয়স : 33 লিঙ্গ : পুৰুষ	LQX0199067 ফটো উপলব্ধ	177 নাম : আগথা কেৰকেটা স্বামীৰ নাম: আমৰুচ কেৰকেটা ঘৰ নং : ২৮ বয়স : 75 লিঙ্গ : মহিলা	LQX6035821 ফটো উপলব্ধ
178 নাম : পাওলিনা চৰেং স্বামীৰ নাম: কাৰলুচ চৰেন ঘৰ নং : ২৮ বয়স : 60 লিঙ্গ : মহিলা	LQX6035843 ফটো উপলব্ধ	179 নাম : কৰনেলুচ চৰেন পিতাৰ নাম: আমৰুচ চৰেন ঘৰ নং : ২৮ বয়স : 39 লিঙ্গ : পুৰুষ	LQX6035854 ফটো উপলব্ধ	180 নাম : এলিনা চৰেং স্বামীৰ নাম: কন্সালিয়াচ চৰেং ঘৰ নং : ২৮ বয়স : 38 লিঙ্গ : মহিলা	LQX6035865 ফটো উপলব্ধ

181 নাম : চুচাতী চৰেঙ্গ মাতৃৰ নাম : পাওলিনা চৰেন ঘৰ নং : ২৮ বয়স : 29 লিঙ্গ : মহিলা	LQX0201178 ফটো উপলব্ধ	E 182 নাম : বুজেলীয়া তিকি স্বামীৰ নাম : চিলাবস্তাৰ বাঘবাৰ ঘৰ নং : ২৯ বয়স : 79 লিঙ্গ : মহিলা	LQX6035887 ফটো উপলব্ধ	183 নাম : চিৰিল বাঘবাৰ পিতাৰ নাম : চিলাবস্তাৰ বাঘবাৰ ঘৰ নং : ২৯ বয়স : 65 লিঙ্গ : পুৰুষ	LQX6035898 ফটো উপলব্ধ
184 নাম : মাৰিয়ানা বাঘবাৰ স্বামীৰ নাম : চিৰিল বাঘবাৰ ঘৰ নং : ২৯ বয়স : 55 লিঙ্গ : মহিলা	LQX6035901 ফটো উপলব্ধ	185 নাম : নিৰ্মলা বাঘোবাৰ স্বামীৰ নাম : এনথিয়াচ বাঘোবাৰ ঘৰ নং : ২৯ বয়স : 37 লিঙ্গ : মহিলা	LQX6035876 ফটো উপলব্ধ	E 186 নাম : এলথিয়াছ বাঘোবাৰ পিতাৰ নাম : সিলেক্টৰ বাঘোবাৰ ঘৰ নং : ২৯ বয়স : 85 লিঙ্গ : পুৰুষ	LQX6045290 ফটো উপলব্ধ
187 নাম : দোমনিকচাৰিয়ো বাঘবাৰ মাতৃৰ নাম : বুজেলিয়া তিকি ঘৰ নং : ২৯ বয়স : 34 লিঙ্গ : পুৰুষ	LQX0202846 ফটো উপলব্ধ	188 নাম : চালমিনা বাঘবাৰ স্বামীৰ নাম : ইলিয়াচ বাঘবাৰ ঘৰ নং : ৩০ বয়স : 55 লিঙ্গ : মহিলা	LQX6035923 ফটো উপলব্ধ	189 নাম : ভনী ৰাভা পিতাৰ নাম : বিমল ৰাভা ঘৰ নং : ৩০ বয়স : 24 লিঙ্গ : মহিলা	LQX0470468 ফটো উপলব্ধ
190 নাম : বেঞ্জামিন বাঘবাৰ পিতাৰ নাম : বুনিফাচ বাঘবাৰ ঘৰ নং : ৩১ বয়স : 55 লিঙ্গ : পুৰুষ	LQX6035956 ফটো উপলব্ধ	191 নাম : কৃপা বাঘবাৰ স্বামীৰ নাম : বেনজামিন বাঘবাৰ ঘৰ নং : ৩১ বয়স : 45 লিঙ্গ : মহিলা	LQX6035967 ফটো উপলব্ধ	192 নাম : মাৰিয়ম মিঞ্জ স্বামীৰ নাম : লুকাশ মিঞ্জ ঘৰ নং : ৩২ বয়স : 84 লিঙ্গ : মহিলা	LQX6035990 ফটো উপলব্ধ
193 নাম : ঐমিল মিঞ্জ পিতাৰ নাম : লুকাছ মিঞ্জ ঘৰ নং : ৩২ বয়স : 60 লিঙ্গ : পুৰুষ	LQX6036006 ফটো উপলব্ধ	194 নাম : অনিতা কেৰকেটা স্বামীৰ নাম : ঐমিল মিঞ্জ ঘৰ নং : ৩২ বয়স : 50 লিঙ্গ : মহিলা	LQX6036017 ফটো উপলব্ধ	195 নাম : বিণা মিঞ্জ মাতৃৰ নাম : মাৰিয়ম মিঞ্জ ঘৰ নং : ৩২ বয়স : 39 লিঙ্গ : মহিলা	LQX6036028 ফটো উপলব্ধ
196 নাম : টেলেক্স ৰ মিঞ্জ পিতাৰ নাম : লুকাশ মিঞ্জ ঘৰ নং : ৩২ বয়স : 38 লিঙ্গ : মহিলা	LQX6036039 ফটো উপলব্ধ	197 নাম : আশিচ মিঞ্জ পিতাৰ নাম : ঐমিল মিঞ্জ ঘৰ নং : ৩২ বয়স : 24 লিঙ্গ : পুৰুষ	LQX0430082 ফটো উপলব্ধ	S 198 নাম : কৰণ গোড় পিতাৰ নাম : জয়পাল গোড় ঘৰ নং : ৩৩ বয়স : 23 লিঙ্গ : পুৰুষ	LQX7680051 ফটো উপলব্ধ
199 নাম : মাগৰিতা খাখা স্বামীৰ নাম : জেৰম তিকি ঘৰ নং : ৩৩ বয়স : 75 লিঙ্গ : মহিলা	LQX6036051 ফটো উপলব্ধ	200 নাম : চুচিলা তিকী পিতাৰ নাম : জয়ৰাম তিকী ঘৰ নং : 33 বয়স : 41 লিঙ্গ : মহিলা	LQX6038591 ফটো উপলব্ধ	201 নাম : ইমিলদা তিকী পিতাৰ নাম : জেৰম তিকী ঘৰ নং : ৩৩ বয়স : 39 লিঙ্গ : মহিলা	LQX6036084 ফটো উপলব্ধ
202 নাম : মিলন তিকী মাতৃৰ নাম : চুচিলা তিকী ঘৰ নং : ৩৩ বয়স : 24 লিঙ্গ : পুৰুষ	LQX0423905 ফটো উপলব্ধ	203 নাম : ইচাক মিঞ্জ পিতাৰ নাম : ইমিল মিঞ্জ ঘৰ নং : 33 বয়স : 23 লিঙ্গ : পুৰুষ	PVJ0110973 ফটো উপলব্ধ	204 নাম : জিঠ বসুমতাৰী পিতাৰ নাম : গনে বসুমতাৰী ঘৰ নং : 35 বয়স : 22 লিঙ্গ : পুৰুষ	PVJ0086157 ফটো উপলব্ধ
E 205 নাম : লুইচ মিঞ্জ পিতাৰ নাম : জহান মিঞ্জ ঘৰ নং : ৩৬ বয়স : 80 লিঙ্গ : পুৰুষ	LQX6036095 ফটো উপলব্ধ	206 নাম : জেমচ মিঞ্জ পিতাৰ নাম : লুইচ মিঞ্জ ঘৰ নং : ৩৬ বয়স : 49 লিঙ্গ : পুৰুষ	LQX6036108 ফটো উপলব্ধ	207 নাম : ছাবিনা মিঞ্জ স্বামীৰ নাম : এনাউস মিঞ্জ ঘৰ নং : 36 বয়স : 40 লিঙ্গ : মহিলা	PVJ0006684 ফটো উপলব্ধ
208 নাম : এনাউস মিঞ্জ পিতাৰ নাম : লুইচ মিঞ্জ ঘৰ নং : ৩৬ বয়স : 39 লিঙ্গ : পুৰুষ	LQX0214817 ফটো উপলব্ধ	209 নাম : টেনটাচ মিঞ্জ পিতাৰ নাম : লুইচ মিঞ্জ ঘৰ নং : ৩৬ বয়স : 37 লিঙ্গ : পুৰুষ	LQX0214908 ফটো উপলব্ধ	210 নাম : চান্তিয়চ লাক্ৰা অন্যান্য : লক্ৰিচ লাক্ৰা ঘৰ নং : ৩৬ ক বয়স : 32 লিঙ্গ : পুৰুষ	LQX0415844 ফটো উপলব্ধ

বিধানসভা সমষ্টিৰ নম্বৰ আৰু নাম : 46-ওদালগুৰি  
অংশৰ নম্বৰ আৰু নাম : 1-বৰবড়ি পথাৰ (অংশ)

211 নাম : আন্না লাক্ৰা স্বামীৰ নাম : হেলাৰিউচ লাক্ৰা ঘৰ নং : ৩৬ ক বয়স : 42 লিঙ্গ : মহিলা	LQX0415943 ফটো উপলব্ধ	212 নাম : লুকাচ লাক্ৰা পিতাৰ নাম : পাত্ৰাচ লাক্ৰা ঘৰ নং : ৩৬ ক বয়স : 69 লিঙ্গ : পুৰুষ	LQX1601929 ফটো উপলব্ধ	213 নাম : ৰিজিনা লাক্ৰা স্বামীৰ নাম : লুকাচ লাক্ৰা ঘৰ নং : ৩৬ ক বয়স : 64 লিঙ্গ : মহিলা	LQX1601918 ফটো উপলব্ধ
214 নাম : হেলাৰিউচ লাক্ৰা পিতাৰ নাম : লুকাচ লাক্ৰা ঘৰ নং : ৩৬ ক বয়স : 38 লিঙ্গ : পুৰুষ	LQX1601907 ফটো উপলব্ধ	215 নাম : চুপ্ৰানোচ লাক্ৰা পিতাৰ নাম : লুকাচ লাক্ৰা ঘৰ নং : ৩৬ ক বয়স : 37 লিঙ্গ : পুৰুষ	LQX1601894 ফটো উপলব্ধ	216 নাম : কাৰলিনা চৰেন স্বামীৰ নাম : পিউচ বাঘৰাৰ ঘৰ নং : ৩৭ বয়স : 80 লিঙ্গ : মহিলা	LQX6036120 ফটো উপলব্ধ
217 নাম : ফুলজেন বাঘৰাৰ পিতাৰ নাম : পিউচ বাঘৰাৰ ঘৰ নং : ৩৭ বয়স : 55 লিঙ্গ : পুৰুষ	LQX6036131 ফটো উপলব্ধ	218 নাম : অ্যালবাৰ্ট বাঘৰাৰ মাতৃৰ নাম : পায়ুষ বাঘৰাৰ ঘৰ নং : ৩৭ বয়স : 51 লিঙ্গ : পুৰুষ	LQX0216309 ফটো উপলব্ধ	219 নাম : পুনম বাঘৰাৰ অন্যান্য : অ্যালবাৰ্ট বাঘৰাৰ ঘৰ নং : ৩৭ বয়স : 35 লিঙ্গ : মহিলা	LQX0216416 ফটো উপলব্ধ
220 নাম : চুখি কুজুৰ পিতাৰ নাম : চনচাৰ কুজুৰ ঘৰ নং : ৩৭ বয়স : 25 লিঙ্গ : পুৰুষ	LQX0405027 ফটো উপলব্ধ	221 নাম : ফুলমনী চৰেং স্বামীৰ নাম : দেউনীচ বাঘৰাৰ ঘৰ নং : ৩৮ বয়স : 70 লিঙ্গ : মহিলা	LQX6036164 ফটো উপলব্ধ	222 নাম : মেগৰাত বাঘৰাৰ পিতাৰ নাম : দেউনীচ বাঘৰাৰ ঘৰ নং : ৩৮ বয়স : 55 লিঙ্গ : মহিলা	LQX0347765 ফটো উপলব্ধ
223 নাম : মনিকা কুজুৰ স্বামীৰ নাম : সুনীল কুজুৰ ঘৰ নং : ৩৮ বয়স : 42 লিঙ্গ : মহিলা	LQX6045325 ফটো উপলব্ধ	224 নাম : চোফিয়া বাগুৰাৰ পিতাৰ নাম : দেউনীচ বাগুৰাৰ ঘৰ নং : ৩৮ বয়স : 39 লিঙ্গ : মহিলা	LQX6045314 ফটো উপলব্ধ	225 নাম : বিলিয়াম বাঘৰাৰ পিতাৰ নাম : দেউনীচ বাঘৰাৰ ঘৰ নং : ৩৮ বয়স : 38 লিঙ্গ : পুৰুষ	LQX6036153 ফটো উপলব্ধ
226 নাম : অনিত বাঘৰাৰ পিতাৰ নাম : দেউনীচ বাঘৰাৰ ঘৰ নং : ৩৮ বয়স : 32 লিঙ্গ : পুৰুষ	LQX6045472 ফটো উপলব্ধ	227 নাম : জলিতা বাঘৰাৰ স্বামীৰ নাম : বিলিয়াম বাঘৰাৰ ঘৰ নং : ৩৮ বয়স : 31 লিঙ্গ : মহিলা	LQX0303628 ফটো উপলব্ধ	228 নাম : আণ্ডচটিনা একা স্বামীৰ নাম : অনিল একা ঘৰ নং : ৩৮ বয়স : 29 লিঙ্গ : মহিলা	LQX0218057 ফটো উপলব্ধ
229 নাম : জনিতা চৰেং স্বামীৰ নাম : নবিন বৰুৱা ঘৰ নং : ৩৯ বয়স : 49 লিঙ্গ : মহিলা	LQX6045392 ফটো উপলব্ধ	230 নাম : পংকজ চৰেং পিতাৰ নাম : ৰবেট চৰেন ঘৰ নং : ৩৯ বয়স : 32 লিঙ্গ : পুৰুষ	LQX1601656 ফটো উপলব্ধ	231 নাম : মগ্ৰেত চৰেং অন্যান্য : জোৱাকিম চৰেং ঘৰ নং : ৩৯ বয়স : 30 লিঙ্গ : মহিলা	LQX0219535 ফটো উপলব্ধ
232 নাম : জোৱাকিম চৰেং অন্যান্য : ৰৱেট চৰেং ঘৰ নং : ৩৯ বয়স : 28 লিঙ্গ : পুৰুষ	LQX0219717 ফটো উপলব্ধ	233 নাম : প্ৰতাপ চৰেং পিতাৰ নাম : ৰবেট চৰেং ঘৰ নং : ৩৯ বয়স : 27 লিঙ্গ : পুৰুষ	LQX0225375 ফটো উপলব্ধ	234 নাম : থমাচ চৰেং পিতাৰ নাম : ফিলিপ চৰেং ঘৰ নং : ৪০ বয়স : 75 লিঙ্গ : পুৰুষ	LQX6036222 ফটো উপলব্ধ
S 235 নাম : মাৰ্চিটা চৰেন পিতাৰ নাম : থমাচ চৰেন ঘৰ নং : ৪০ বয়স : 31 লিঙ্গ : মহিলা	LQX6045483 ফটো উপলব্ধ	236 নাম : লিলি কু চৰেন পিতাৰ নাম : থমাচ চৰেন ঘৰ নং : ৪০ বয়স : 29 লিঙ্গ : মহিলা	LQX0221366 ফটো উপলব্ধ	237 নাম : মুকেশ চৰেন পিতাৰ নাম : থমাচ চৰেন ঘৰ নং : ৪০ বয়স : 25 লিঙ্গ : পুৰুষ	LQX0415737 ফটো উপলব্ধ
S 238 নাম : লুইচ কাচুবা পিতাৰ নাম : বগ্ৰাৰাস কাচুবা ঘৰ নং : ৪০ ক বয়স : 48 লিঙ্গ : পুৰুষ	LQX6036244 ফটো উপলব্ধ	S 239 নাম : জুলিয়া কাচুবা স্বামীৰ নাম : লুইচ কাচুবা ঘৰ নং : ৪০ ক বয়স : 40 লিঙ্গ : মহিলা	LQX6036255 ফটো উপলব্ধ	240 নাম : ৰবিৰাম বসুমতাৰী পিতাৰ নাম : গেন্দীৰাম বসুমতাৰী ঘৰ নং : ৪১ বয়স : 65 লিঙ্গ : পুৰুষ	LQX6036266 ফটো উপলব্ধ

241 নাম : আলাইশী বসুমতাৰী স্বামীৰ নাম : ৰবিৰাম বসুমতাৰী ঘৰ নং : 81 বয়স : 55 লিঙ্গ : মহিলা	LQX6036277 ফটো উপলব্ধ	242 নাম : গৌহৌম বসুমতাৰি পিতাৰ নাম : ৰবি ৰাম বসুমতাৰি ঘৰ নং : 41 বয়স : 28 লিঙ্গ : পুৰুষ	LQX0280131 ফটো উপলব্ধ	243 নাম : মিথিংগা বসুমতাৰি পিতাৰ নাম : ৰবি ৰাম বসুমতাৰি ঘৰ নং : 41 বয়স : 25 লিঙ্গ : পুৰুষ	LQX0280172 ফটো উপলব্ধ
244 নাম : চুনিৰাম নাৰ্জাৰী পিতাৰ নাম : চম্বাৰু নাৰ্জাৰী ঘৰ নং : 82 বয়স : 62 লিঙ্গ : পুৰুষ	LQX6036288 ফটো উপলব্ধ	245 নাম : ৰতনী নাৰ্জাৰী স্বামীৰ নাম : চুনিৰাম নাৰ্জাৰী ঘৰ নং : 82 বয়স : 55 লিঙ্গ : মহিলা	LQX6036299 ফটো উপলব্ধ	S 246 নাম : শ্ৰেমিকা নাৰ্জাৰী স্বামীৰ নাম : দিদৌম নাৰ্জাৰী ঘৰ নং : 82 বয়স : 33 লিঙ্গ : মহিলা	LQX6045165 ফটো উপলব্ধ
247 নাম : ডিডম নাৰ্জাৰী পিতাৰ নাম : সুনিৰাম নাৰ্জাৰী ঘৰ নং : 82 বয়স : 31 লিঙ্গ : পুৰুষ	LQX6045643 ফটো উপলব্ধ	248 নাম : জুচতিনা বাগ্নাৰী নাৰ্জাৰী স্বামীৰ নাম : চুদেম নাৰ্জাৰী ঘৰ নং : 82 বয়স : 30 লিঙ্গ : মহিলা	LQX0223677 ফটো উপলব্ধ	249 নাম : চুদেম নাৰ্জাৰী পিতাৰ নাম : চুনিৰাম নাৰ্জাৰী ঘৰ নং : 82 বয়স : 29 লিঙ্গ : পুৰুষ	LQX0081406 ফটো উপলব্ধ
250 নাম : মিন্টু নাৰ্জাৰী পিতাৰ নাম : চুনি ৰাম নাৰ্জাৰী ঘৰ নং : 82 বয়স : 26 লিঙ্গ : পুৰুষ	LQX0280263 ফটো উপলব্ধ	251 নাম : ৰাজেন ব্ৰহ্ম পিতাৰ নাম : মহেশ্বৰ ব্ৰহ্ম ঘৰ নং : 83 বয়স : 62 লিঙ্গ : পুৰুষ	LQX6036302 ফটো উপলব্ধ	252 নাম : থান ব্ৰহ্ম স্বামীৰ নাম : ৰাজেন ব্ৰহ্ম ঘৰ নং : 83 বয়স : 58 লিঙ্গ : মহিলা	LQX6036313 ফটো উপলব্ধ
253 নাম : জয়ৰাম কেৰকেটা পিতাৰ নাম : বিৰু কেৰকেটা ঘৰ নং : 83 বয়স : 27 লিঙ্গ : পুৰুষ	LQX0415158 ফটো উপলব্ধ	254 নাম : চমন্তী বসুমতাৰী স্বামীৰ নাম : চৈলেন্দ্র বসুমতাৰী ঘৰ নং : 88 বয়স : 57 লিঙ্গ : মহিলা	LQX6036324 ফটো উপলব্ধ	255 নাম : বাবলাল বসুমতাৰী মাতৃৰ নাম : চমন্তী বসুমতাৰী ঘৰ নং : 88 বয়স : 37 লিঙ্গ : পুৰুষ	LQX6036346 ফটো উপলব্ধ
256 নাম : নন্দলাল বসুমতাৰী পিতাৰ নাম : চেলেন বসুমতাৰী ঘৰ নং : 88 বয়স : 35 লিঙ্গ : পুৰুষ	LQX6036357 ফটো উপলব্ধ	257 নাম : জাচিত্তা চৰেন স্বামীৰ নাম : অনিল চৰেন ঘৰ নং : 45 বয়স : 32 লিঙ্গ : মহিলা	PVJ0008565 ফটো উপলব্ধ	258 নাম : ৰোসন মিঞ্জ পিতাৰ নাম : অক্ষয়স মিঞ্জ ঘৰ নং : 45 বয়স : 20 লিঙ্গ : পুৰুষ	PVJ0008755 ফটো উপলব্ধ
259 নাম : টেয়া বসুমতাৰী পিতাৰ নাম : কাঁদৰ বসুমতাৰী ঘৰ নং : 86 বয়স : 70 লিঙ্গ : পুৰুষ	LQX6036368 ফটো উপলব্ধ	260 নাম : গান্দাৰী বসুমতাৰী স্বামীৰ নাম : টেয়া বসুমতাৰী ঘৰ নং : 86 বয়স : 65 লিঙ্গ : মহিলা	LQX6036379 ফটো উপলব্ধ	261 নাম : খনথাই বসুমতাৰী পিতাৰ নাম : টেয়া বসুমতাৰী ঘৰ নং : 46 বয়স : 52 লিঙ্গ : পুৰুষ	PVJ0127068 ফটো উপলব্ধ
E 262 নাম : এংখৰ নাৰ্জাৰী স্বামীৰ নাম : খগেন নাৰ্জাৰী ঘৰ নং : 89 বয়স : 75 লিঙ্গ : মহিলা	LQX6036415 ফটো উপলব্ধ	263 নাম : ৰনচায় নাৰ্জাৰী পিতাৰ নাম : খগেন নাৰ্জাৰী ঘৰ নং : 89 বয়স : 48 লিঙ্গ : পুৰুষ	LQX6036426 ফটো উপলব্ধ	264 নাম : পূৰ্ণিমা নাৰ্জাৰী স্বামীৰ নাম : ৰনচায় নাৰ্জাৰী ঘৰ নং : 89 বয়স : 40 লিঙ্গ : মহিলা	LQX6036437 ফটো উপলব্ধ
265 নাম : ফাগুনী নাৰ্জাৰী পিতাৰ নাম : দেংকো নাৰ্জাৰী ঘৰ নং : 89ক বয়স : 36 লিঙ্গ : মহিলা	LQX6038875 ফটো উপলব্ধ	E 266 নাম : মহেন্দ্ৰ নাৰ্জাৰী পিতাৰ নাম : খগেন নাৰ্জাৰী ঘৰ নং : 89ক বয়স : 60 লিঙ্গ : পুৰুষ	LQX6036459 ফটো উপলব্ধ	267 নাম : দেংখো নাৰ্জাৰী পিতাৰ নাম : মহেন্দ্ৰ নাৰ্জাৰী ঘৰ নং : 89ক বয়স : 40 লিঙ্গ : পুৰুষ	LQX6036506 ফটো উপলব্ধ
268 নাম : শীতেশ্বৰ বড়ো পিতাৰ নাম : বলোৰাম বড়ো ঘৰ নং : 8৮ বয়স : 58 লিঙ্গ : পুৰুষ	LQX6036517 ফটো উপলব্ধ	269 নাম : প্ৰমিলা বড়ো স্বামীৰ নাম : শীতেশ্বৰ বড়ো ঘৰ নং : 8৮ বয়স : 55 লিঙ্গ : মহিলা	LQX6036528 ফটো উপলব্ধ	270 নাম : বিৰদাউ বড়ো পিতাৰ নাম : ক্ষিতেশ্বৰ বড়ো ঘৰ নং : 8৮ বয়স : 27 লিঙ্গ : পুৰুষ	LQX0260190 ফটো উপলব্ধ

271 নাম : যীতেন ব্ৰহ্ম পিতাৰ নাম: বাৰ্জেন ব্ৰহ্ম ঘৰ নং : 8৯ বয়স : 39 লিঙ্গ : পুৰুষ	LQX6036540 ফটো উপলব্ধ	272 নাম : ৰেখা বসুমতাৰী স্বামীৰ নাম: জিতেন ব্ৰহ্ম ঘৰ নং : 8৯ বয়স : 36 লিঙ্গ : মহিলা	LQX0351957 ফটো উপলব্ধ	273 নাম : চুমিন বড়ো পিতাৰ নাম: ভবেশ বড়ো ঘৰ নং : ৫০ বয়স : 33 লিঙ্গ : পুৰুষ	LQX0088625 ফটো উপলব্ধ
274 নাম : ৰংজালী ব্ৰহ্ম পিতাৰ নাম: বাৰ্জেন ব্ৰহ্ম ঘৰ নং : ৫০ বয়স : 31 লিঙ্গ : মহিলা	LQX6045621 ফটো উপলব্ধ	275 নাম : চুবাংচাৰ ব্ৰহ্ম পিতাৰ নাম: বাৰ্জেন ব্ৰহ্ম ঘৰ নং : 50 বয়স : 26 লিঙ্গ : পুৰুষ	LQX0280180 ফটো উপলব্ধ	E 276 নাম : বিশেশ্বৰ ব্ৰহ্ম পিতাৰ নাম: মঙ্গল সিং ব্ৰহ্ম ঘৰ নং : ৫১ বয়স : 65 লিঙ্গ : পুৰুষ	LQX6036573 ফটো উপলব্ধ
E 277 নাম : নমতী ব্ৰহ্ম স্বামীৰ নাম: বিশেশ্বৰ ব্ৰহ্ম ঘৰ নং : ৫১ বয়স : 60 লিঙ্গ : মহিলা	LQX6036584 ফটো উপলব্ধ	278 নাম : দেংশাইশ্ৰী ব্ৰহ্ম স্বামীৰ নাম: প্ৰলিপ ব্ৰহ্ম ঘৰ নং : ৫১ বয়স : 36 লিঙ্গ : মহিলা	LQX6045154 ফটো উপলব্ধ	279 নাম : জুলি বসুমতাৰী স্বামীৰ নাম: বাবুলাল বসুমতাৰী ঘৰ নং : ৫১ বয়স : 35 লিঙ্গ : মহিলা	LQX6036619 ফটো উপলব্ধ
280 নাম : ৰবিৰাম ব্ৰহ্ম পিতাৰ নাম: বিচেচৰ ব্ৰহ্ম ঘৰ নং : ৫১ বয়স : 35 লিঙ্গ : পুৰুষ	LQX0233338 ফটো উপলব্ধ	281 নাম : ইজ্জৎ ব্ৰহ্ম অন্যান্য: বিচেশ্বৰ ব্ৰহ্ম ঘৰ নং : ৫১ বয়স : 31 লিঙ্গ : মহিলা	LQX0233536 ফটো উপলব্ধ	282 নাম : এজেন্দ্র বসুমতাৰী পিতাৰ নাম: খিলুঙ্গা নাৰ্জাৰী ঘৰ নং : ৫২ বয়স : 80 লিঙ্গ : পুৰুষ	LQX6036664 ফটো উপলব্ধ
283 নাম : কৃষ্ণকান্ত নাৰ্জাৰী পিতাৰ নাম: চন্দ্ৰনাৰ্জাৰী ঘৰ নং : ৫২ বয়স : 70 লিঙ্গ : পুৰুষ	LQX6036631 ফটো উপলব্ধ	284 নাম : চোমল নাৰ্জাৰী পিতাৰ নাম: কৃষ্ণকান্ত নাৰ্জাৰী ঘৰ নং : ৫২ বয়স : 60 লিঙ্গ : পুৰুষ	LQX6036642 ফটো উপলব্ধ	285 নাম : ফাউদুৰ নাৰ্জাৰী স্বামীৰ নাম: চোমল নাৰ্জাৰী ঘৰ নং : ৫২ বয়স : 55 লিঙ্গ : মহিলা	LQX6036653 ফটো উপলব্ধ
286 নাম : প্ৰদীপ বাসুমতাৰী পিতাৰ নাম: এজেন্দ্র নাৰ্জাৰী ঘৰ নং : ৫২ক বয়স : 43 লিঙ্গ : পুৰুষ	LQX6036675 ফটো উপলব্ধ	287 নাম : সঞ্জিত বসুমতাৰি পিতাৰ নাম: স্ৰজেন্দ্র বসুমতাৰি ঘৰ নং : ৫২ বয়স : 38 লিঙ্গ : পুৰুষ	LQX0537027 ফটো উপলব্ধ	288 নাম : ৰীতা বসুমতাৰী পিতাৰ নাম: চোমল নাৰ্জাৰী ঘৰ নং : 52 বয়স : 20 লিঙ্গ : মহিলা	PVJ0013763 ফটো উপলব্ধ
289 নাম : গৌতম নাৰ্জাৰী পিতাৰ নাম: সুমল নাৰ্জাৰী ঘৰ নং : 52 বয়স : 20 লিঙ্গ : পুৰুষ	PVJ0130385 ফটো উপলব্ধ	290 নাম : বিকি বসুমতাৰী পিতাৰ নাম: প্ৰদীপ বসুমতাৰী ঘৰ নং : 52 বয়স : 20 লিঙ্গ : মহিলা	PVJ0133397 ফটো উপলব্ধ	291 নাম : নিজিৰা বসুমতাৰী স্বামীৰ নাম: মনোজ বসুমতাৰী ঘৰ নং : ৫২ক বয়স : 39 লিঙ্গ : মহিলা	LQX0090027 ফটো উপলব্ধ
292 নাম : উৰ্মিলা বসুমতাৰী স্বামীৰ নাম: প্ৰদীপ বসুমতাৰী ঘৰ নং : ৫২ক বয়স : 30 লিঙ্গ : মহিলা	LQX0341016 ফটো উপলব্ধ	293 নাম : চন্দ্ৰাৰী বসুমতাৰী স্বামীৰ নাম: এজেন্দ্র বসুমতাৰী ঘৰ নং : ৫২ক বয়স : 75 লিঙ্গ : মহিলা	LQX6036697 ফটো উপলব্ধ	294 নাম : মনোজ বাসুমতাৰী পিতাৰ নাম: এজেন্দ্র নাৰ্জাৰী ঘৰ নং : ৫২ক বয়স : 45 লিঙ্গ : পুৰুষ	LQX6036700 ফটো উপলব্ধ
295 নাম : খিৰিং বসুমতাৰী স্বামীৰ নাম: আমিন বসুমতাৰী ঘৰ নং : ৫৩ বয়স : 80 লিঙ্গ : মহিলা	LQX6036755 ফটো উপলব্ধ	296 নাম : গনেশ বসুমতাৰী পিতাৰ নাম: বালিৰাম বসুমতাৰী ঘৰ নং : ৫৩ বয়স : 59 লিঙ্গ : পুৰুষ	LQX6036777 ফটো উপলব্ধ	297 নাম : জয়শ্ৰী বসুমতাৰী স্বামীৰ নাম: হিলচন বসুমতাৰী ঘৰ নং : ৫৩ বয়স : 55 লিঙ্গ : মহিলা	LQX6036722 ফটো উপলব্ধ
298 নাম : গেব বসুমতাৰী পিতাৰ নাম: আমিন বসুমতাৰী ঘৰ নং : ৫৩ বয়স : 53 লিঙ্গ : পুৰুষ	LQX6036733 ফটো উপলব্ধ	299 নাম : যোগিতা বসুমতাৰী স্বামীৰ নাম: গনেশ বসুমতাৰী ঘৰ নং : ৫৩ বয়স : 52 লিঙ্গ : মহিলা	LQX6036788 ফটো উপলব্ধ	300 নাম : নিমচি বসুমতাৰী স্বামীৰ নাম: গেব বসুমতাৰী ঘৰ নং : ৫৩ বয়স : 50 লিঙ্গ : মহিলা	LQX6036744 ফটো উপলব্ধ

301 নাম : হীলসন বসুমতাৰী পিতাৰ নাম: আৰ্মন বসুমতাৰী ঘৰ নং : ৫৩ বয়স : 45 লিঙ্গ : পুৰুষ	LQX6036711 ফটো উপলব্ধ	S 302 নাম : প্ৰেমা বসুমতাৰী পিতাৰ নাম: গৌৰী বসুমতাৰী ঘৰ নং : 53 বয়স : 28 লিঙ্গ : মহিলা	LQX0260042 ফটো উপলব্ধ	303 নাম : লক্ষ্মী বসুমতাৰী পিতাৰ নাম: গৌৰী বসুমতাৰী ঘৰ নং : 53 বয়স : 26 লিঙ্গ : মহিলা	LQX0280164 ফটো উপলব্ধ
304 নাম : অনুচুলা বসুমতাৰী পিতাৰ নাম: গৌৰী বসুমতাৰী ঘৰ নং : ৫৩ বয়স : 25 লিঙ্গ : পুৰুষ	LQX0410043 ফটো উপলব্ধ	305 নাম : অজিত বসুমতাৰী পিতাৰ নাম: গৌৰী বসুমতাৰী ঘৰ নং : 53 বয়স : 23 লিঙ্গ : পুৰুষ	PVJ0008896 ফটো উপলব্ধ	306 নাম : জেচমি বসুমতাৰী পিতাৰ নাম: হিলচন বসুমতাৰী ঘৰ নং : ৫৩ বয়স : 22 লিঙ্গ : মহিলা	PVJ0094094 ফটো উপলব্ধ
307 নাম : প্ৰিমিকা বসুমতাৰী স্বামীৰ নাম: বিলসন বসুমতাৰী ঘৰ নং : 55 বয়স : 25 লিঙ্গ : মহিলা	GLK0504928 ফটো উপলব্ধ	E 308 নাম : লবচী বসুমতাৰী স্বামীৰ নাম: মিঠাৰাম বসুমতাৰী ঘৰ নং : ৫৬ বয়স : ১5 লিঙ্গ : মহিলা	LQX6036802 ফটো উপলব্ধ	309 নাম : বনছাই বসুমতাৰী পিতাৰ নাম: মিঠাৰাম বসুমতাৰী ঘৰ নং : ৫৬ বয়স : 45 লিঙ্গ : পুৰুষ	LQX6036813 ফটো উপলব্ধ
310 নাম : বেৰুকা বসুমতাৰী স্বামীৰ নাম: বনছাই বসুমতাৰী ঘৰ নং : ৫৬ বয়স : 40 লিঙ্গ : মহিলা	LQX6036824 ফটো উপলব্ধ	311 নাম : বিশাল বসুমতাৰী পিতাৰ নাম: মহেশ ঘৰ নং : 56 বয়স : 20 লিঙ্গ : পুৰুষ	PVJ0069856 ফটো উপলব্ধ	312 নাম : মহেশ বসুমতাৰী পিতাৰ নাম: দান্দীৰাম বসুমতাৰী ঘৰ নং : ৫৬ক বয়স : 44 লিঙ্গ : পুৰুষ	LQX1601872 ফটো উপলব্ধ
313 নাম : বেখা বসুমতাৰী স্বামীৰ নাম: মহেশ বসুমতাৰী ঘৰ নং : ৫৬ক বয়স : 44 লিঙ্গ : মহিলা	LQX1601747 ফটো উপলব্ধ	314 নাম : প্ৰমোদ নাৰ্জাৰী পিতাৰ নাম: খগেন নাৰ্জাৰী ঘৰ নং : ৫৭ বয়স : 65 লিঙ্গ : পুৰুষ	LQX6036835 ফটো উপলব্ধ	315 নাম : নানী নাৰ্জাৰী স্বামীৰ নাম: প্ৰমোদ নাৰ্জাৰী ঘৰ নং : ৫৭ বয়স : 55 লিঙ্গ : মহিলা	LQX6036846 ফটো উপলব্ধ
316 নাম : অৰ্গা নাৰ্জাৰী পিতাৰ নাম: প্ৰমোদ নাৰ্জাৰী ঘৰ নং : ৫৭ বয়স : 39 লিঙ্গ : পুৰুষ	LQX6036857 ফটো উপলব্ধ	317 নাম : বিলিফাং নাৰ্জাৰী পিতাৰ নাম: প্ৰমোদ নাৰ্জাৰী ঘৰ নং : ৫৭ বয়স : 39 লিঙ্গ : পুৰুষ	LQX6036868 ফটো উপলব্ধ	318 নাম : চাঞ্জয় নাৰ্জাৰী পিতাৰ নাম: প্ৰমুদ নাৰ্জাৰী ঘৰ নং : ৫৭ বয়স : 28 লিঙ্গ : পুৰুষ	LQX0239335 ফটো উপলব্ধ
319 নাম : নাসী ব্ৰহ্ম স্বামীৰ নাম: বিলিফাং নাৰ্জাৰী ঘৰ নং : 57 বয়স : 27 লিঙ্গ : মহিলা	PVJ0147397 ফটো উপলব্ধ	320 নাম : বিনা নাৰ্জাৰী স্বামীৰ নাম: অৰ্গা নাৰ্জাৰী ঘৰ নং : ৫৭ বয়স : 24 লিঙ্গ : মহিলা	LQX0489567 ফটো উপলব্ধ	321 নাম : বাজু গয়াৰী পিতাৰ নাম: কান্থাল গয়াৰী ঘৰ নং : ৫৮ বয়স : 46 লিঙ্গ : পুৰুষ	LQX6036915 ফটো উপলব্ধ
322 নাম : কাশীৰ গয়াৰী পিতাৰ নাম: খানখাল গয়াৰী ঘৰ নং : ৫৮ বয়স : 45 লিঙ্গ : পুৰুষ	LQX0239558 ফটো উপলব্ধ	323 নাম : গাবখলি গয়াৰী স্বামীৰ নাম: মেদাগম গয়াৰী ঘৰ নং : ৫৮ বয়স : 45 লিঙ্গ : মহিলা	LQX6036904 ফটো উপলব্ধ	324 নাম : খমাচি গয়াৰী অন্যান্য: কাশীৰ গয়াৰী ঘৰ নং : ৫৮ বয়স : 42 লিঙ্গ : মহিলা	LQX0239566 ফটো উপলব্ধ
325 নাম : ইন্দিৰা গয়াৰী স্বামীৰ নাম: বাজু গয়াৰী ঘৰ নং : ৫৮ বয়স : 40 লিঙ্গ : মহিলা	LQX6036926 ফটো উপলব্ধ	326 নাম : বৌচৰাঙ্গ গয়াৰী পিতাৰ নাম: কান্ঠাল গয়াৰী ঘৰ নং : ৫৮ বয়স : 29 লিঙ্গ : পুৰুষ	LQX0239905 ফটো উপলব্ধ	S 327 নাম : নিচা গয়াৰী পিতাৰ নাম: কাশীৰ গয়াৰী ঘৰ নং : ৫৮ বয়স : 29 লিঙ্গ : মহিলা	LQX0347831 ফটো উপলব্ধ
328 নাম : লাইশ্ৰী গয়াৰী পিতাৰ নাম: কাশীৰ গয়াৰী ঘৰ নং : ৫৮ বয়স : 24 লিঙ্গ : মহিলা	LQX0470443 ফটো উপলব্ধ	329 নাম : বঞ্জিলা গয়াৰী স্বামীৰ নাম: বৰসৰংগ গয়াৰী ঘৰ নং : 58 বয়স : 24 লিঙ্গ : মহিলা	PVJ0108340 ফটো উপলব্ধ	330 নাম : গৌৰামচাহু গয়াৰী পিতাৰ নাম: খস্মীৰ গয়াৰী ঘৰ নং : ৫৮ বয়স : 20 লিঙ্গ : পুৰুষ	PVJ0095984 ফটো উপলব্ধ

331	PVJ0147371	নাম : দময়ন্তী গয়াৰী মাতৃৰ নাম: গাফ্ৰী গয়াৰী ঘৰ নং : 58 বয়স : 20 লিঙ্গ : মহিলা	ফটো উপলব্ধ	332	PVJ0126821	নাম : অনীকা গয়াৰী পিতাৰ নাম: ৰাজু গয়াৰী ঘৰ নং : 58 বয়স : 19 লিঙ্গ : মহিলা	ফটো উপলব্ধ	333	LQX0351932	নাম : সংগীতা নাৰ্জাৰী পিতাৰ নাম: শুকুৰাসিং নাৰ্জাৰী ঘৰ নং : ৫৮ক বয়স : 29 লিঙ্গ : মহিলা	ফটো উপলব্ধ
334	LQX6036937	নাম : চুকুৰ সিং নাৰ্জাৰী পিতাৰ নাম: খগেন নাৰ্জাৰী ঘৰ নং : ৫৮ক বয়স : 62 লিঙ্গ : পুৰুষ	ফটো উপলব্ধ	335	LQX6036971	নাম : অনল নাৰ্জাৰী পিতাৰ নাম: খগেন নাৰ্জাৰী ঘৰ নং : ৫৮ক বয়স : 60 লিঙ্গ : পুৰুষ	ফটো উপলব্ধ	336	LQX6036959	নাম : ফঞ্চ নাৰ্জাৰী পিতাৰ নাম: খগেন নাৰ্জাৰী ঘৰ নং : ৫৮ক বয়স : 58 লিঙ্গ : পুৰুষ	ফটো উপলব্ধ
337	LQX6036948	নাম : খনশ্ৰী নাৰ্জাৰী স্বামীৰ নাম: চুকুৰ সিং নাৰ্জাৰী ঘৰ নং : ৫৮ক বয়স : 52 লিঙ্গ : মহিলা	ফটো উপলব্ধ	338	LQX6036982	নাম : সুবংশী নাৰ্জাৰী স্বামীৰ নাম: ফঞ্চ নাৰ্জাৰী ঘৰ নং : ৫৮ক বয়স : 42 লিঙ্গ : মহিলা	ফটো উপলব্ধ	339	LQX6036993	নাম : ধীৰেন্দ্ৰ বসুমতাৰী পিতাৰ নাম: ৰামাসিং বসুমতাৰী ঘৰ নং : ৬০ বয়স : 70 লিঙ্গ : পুৰুষ	ফটো উপলব্ধ
340	LQX6037009	নাম : হুংগালি বসুমতাৰী স্বামীৰ নাম: ধীৰেন্দ্ৰ বসুমতাৰী ঘৰ নং : ৬০ বয়স : 60 লিঙ্গ : মহিলা	ফটো উপলব্ধ	341	LQX6037021	নাম : মলয় বসুমতাৰী পিতাৰ নাম: ধীৰেন বসুমতাৰী ঘৰ নং : ৬০ বয়স : 39 লিঙ্গ : পুৰুষ	ফটো উপলব্ধ	342	LQX6037043	নাম : মলেন বসুমতাৰী পিতাৰ নাম: ধীৰেন বসুমতাৰী ঘৰ নং : ৬০ বয়স : 38 লিঙ্গ : পুৰুষ	ফটো উপলব্ধ
343	LQX6037032	নাম : লাইশ্ৰী বসুমতাৰী স্বামীৰ নাম: মলয় বসুমতাৰী ঘৰ নং : ৬০ বয়স : 36 লিঙ্গ : মহিলা	ফটো উপলব্ধ	344	LQX6045972	নাম : মামনী বসুমতাৰী স্বামীৰ নাম: মলেন বসুমতাৰী ঘৰ নং : ৬০ বয়স : 36 লিঙ্গ : মহিলা	ফটো উপলব্ধ	345	LQX0563270	নাম : বাসন্তী বসুমতাৰী স্বামীৰ নাম: এলিয়েস বসুমতাৰী ঘৰ নং : ৬০ বয়স : 22 লিঙ্গ : মহিলা	ফটো উপলব্ধ
346	LQX6037054	নাম : খোৰলা বসুমতাৰী পিতাৰ নাম: সুৰেন্দ্ৰ বসুমতাৰী ঘৰ নং : ৬১ বয়স : 58 লিঙ্গ : পুৰুষ	ফটো উপলব্ধ	347	LQX6037065	নাম : কঞ্জ বসুমতাৰী স্বামীৰ নাম: থৰলা বসুমতাৰী ঘৰ নং : ৬১ বয়স : 50 লিঙ্গ : মহিলা	ফটো উপলব্ধ	348	LQX6037076	নাম : বাৰহুংখা বসুমতাৰী পিতাৰ নাম: সুৰেন্দ্ৰ বসুমতাৰী ঘৰ নং : ৬১ বয়স : 45 লিঙ্গ : পুৰুষ	ফটো উপলব্ধ
349	LQX6037134	নাম : চৰতী নাৰ্জাৰী স্বামীৰ নাম: লেপচৰন নাৰ্জাৰী ঘৰ নং : ৬১খ বয়স : 41 লিঙ্গ : মহিলা	ফটো উপলব্ধ	350	LQX6037087	নাম : সুমিলা বসুমতাৰী স্বামীৰ নাম: বাৰহুংখা বসুমতাৰী ঘৰ নং : ৬১ বয়স : 39 লিঙ্গ : মহিলা	ফটো উপলব্ধ	351	LQX0280214	নাম : ছাইখং বসুমতাৰী পিতাৰ নাম: খোৰলা বসুমতাৰী ঘৰ নং : 61 বয়স : 26 লিঙ্গ : পুৰুষ	ফটো উপলব্ধ
352	LQX0533422	নাম : ছায়া বসুমতাৰী পিতাৰ নাম: ঠালা বসুমতাৰী ঘৰ নং : ৬১ বয়স : 25 লিঙ্গ : মহিলা	ফটো উপলব্ধ	353	PVJ0099523	নাম : প্ৰোনমিতা বৰো স্বামীৰ নাম: ৰাজা বৰো ঘৰ নং : 61 বয়স : 25 লিঙ্গ : মহিলা	ফটো উপলব্ধ	354	LQX0476598	নাম : এলিয়েস বসুমতাৰী পিতাৰ নাম: পবিত্ৰ বসুমতাৰী ঘৰ নং : ৬১ বয়স : 24 লিঙ্গ : পুৰুষ	ফটো উপলব্ধ
355	PVJ0067413	নাম : হংলা বৰো পিতাৰ নাম: মুনিয়া বৰো ঘৰ নং : 61 বয়স : 24 লিঙ্গ : পুৰুষ	ফটো উপলব্ধ	356	PVJ0147264	নাম : অজিৰ বড়ো পিতাৰ নাম: মানিয়া বড়ো ঘৰ নং : 61 বয়স : 24 লিঙ্গ : পুৰুষ	ফটো উপলব্ধ	357	LQX0574095	নাম : মায়া বসুমতাৰী পিতাৰ নাম: ঠালা বসুমতাৰী ঘৰ নং : ৬১ বয়স : 22 লিঙ্গ : মহিলা	ফটো উপলব্ধ
358	PVJ0111385	নাম : বীপ্ৰস্বী বসুমতাৰী পিতাৰ নাম: ঠালা বসুমতাৰী ঘৰ নং : 61 বয়স : 21 লিঙ্গ : মহিলা	ফটো উপলব্ধ	359	LQX0428391	নাম : আৰ্ণি ৰাম বড়ো পিতাৰ নাম: মানিয়া বড়ো ঘৰ নং : ৬১ক বয়স : 26 লিঙ্গ : পুৰুষ	ফটো উপলব্ধ	360	LQX0338541	নাম : ৰাজা বড়ো পিতাৰ নাম: মানিয়া বড়ো ঘৰ নং : ৬১ক বয়স : 29 লিঙ্গ : পুৰুষ	ফটো উপলব্ধ

361 নাম : নন্দীৰাম মোছাহাৰী পিতাৰ নাম: ধীৰেন মোছাহাৰী ঘৰ নং : ৬১খ বয়স : 62 লিঙ্গ : পুৰুষ	LQX6037112 ফটো উপলব্ধ	362 নাম : দেবীকা মোছাহাৰী স্বামীৰ নাম: নন্দীৰাম মোছাহাৰী ঘৰ নং : ৬১খ বয়স : 58 লিঙ্গ : মহিলা	LQX6037123 ফটো উপলব্ধ	363 নাম : মানিয়া বড়ো পিতাৰ নাম: কনিৰাম বৰো ঘৰ নং : ৬১ক বয়স : 55 লিঙ্গ : পুৰুষ	LQX6037098 ফটো উপলব্ধ
364 নাম : লাফে বড়ো স্বামীৰ নাম: মানিয়া বড়ো ঘৰ নং : ৬১ক বয়স : 48 লিঙ্গ : মহিলা	LQX6037101 ফটো উপলব্ধ	365 নাম : চমায়শ্ৰী বসুমতাৰী স্বামীৰ নাম: চন্দ্ৰ শেখৰ বসুমতাৰী ঘৰ নং : ৬১খ বয়স : 38 লিঙ্গ : মহিলা	LQX6037145 ফটো উপলব্ধ	366 নাম : বাজেন মোছাহাৰী পিতাৰ নাম: নন্দীৰাম মোছাহাৰী ঘৰ নং : ৬১খ বয়স : 35 লিঙ্গ : পুৰুষ	LQX6037156 ফটো উপলব্ধ
367 নাম : নেমশ্ৰী মোছাহাৰী স্বামীৰ নাম: বাজেন মোছাহাৰী ঘৰ নং : ৬১খ বয়স : 32 লিঙ্গ : মহিলা	LQX1601667 ফটো উপলব্ধ	368 নাম : বানী বসুমতাৰী স্বামীৰ নাম: বিনেশ বসুমতাৰী ঘৰ নং : ৬১খ বয়স : 80 লিঙ্গ : মহিলা	LQX6037167 ফটো উপলব্ধ	369 নাম : প্ৰতিমা বসুমতাৰী স্বামীৰ নাম: প্ৰাহ্লাদ বসুমতাৰী ঘৰ নং : ৬১খ বয়স : 45 লিঙ্গ : মহিলা	LQX6037189 ফটো উপলব্ধ
370 নাম : হৰনী বসুমতাৰী স্বামীৰ নাম: খুলী বসুমতাৰী ঘৰ নং : ৬২ বয়স : 43 লিঙ্গ : মহিলা	LQX6037190 ফটো উপলব্ধ	371 নাম : প্ৰহ্লাদ বসুমতাৰী পিতাৰ নাম: বিনেশ বসুমতাৰী ঘৰ নং : ৬২ বয়স : 41 লিঙ্গ : পুৰুষ	LQX6037178 ফটো উপলব্ধ	372 নাম : চন্দ্ৰ শেখৰ বসুমতাৰী পিতাৰ নাম: বিনেশ বসুমতাৰী ঘৰ নং : ৬২ বয়স : 35 লিঙ্গ : পুৰুষ	LQX6037203 ফটো উপলব্ধ
373 নাম : বিৰসিং বসুমতাৰী মাতৃৰ নাম: হৰোনি বসুমতাৰী ঘৰ নং : ৬২ বয়স : 31 লিঙ্গ : পুৰুষ	LQX0244525 ফটো উপলব্ধ	374 নাম : ৰবিয়া দৈমুৰী বসুমতাৰী স্বামীৰ নাম: বীৰসিং বসুমতাৰী ঘৰ নং : ৬২ বয়স : 28 লিঙ্গ : মহিলা	LQX0492744 ফটো উপলব্ধ	375 নাম : তপন বসুমতাৰী পিতাৰ নাম: গৌপাল বসুমতাৰী ঘৰ নং : ৬২ বয়স : 27 লিঙ্গ : পুৰুষ	LQX0351734 ফটো উপলব্ধ
376 নাম : জেনী বসুমতাৰী স্বামীৰ নাম: তপন বসুমতাৰী ঘৰ নং : ৬২ বয়স : 26 লিঙ্গ : মহিলা	LQX0424812 ফটো উপলব্ধ	377 নাম : অক্ষমাই বসুমতাৰী পিতাৰ নাম: প্ৰহ্লাদ বসুমতাৰী ঘৰ নং : 62 বয়স : 22 লিঙ্গ : মহিলা	LQX7654171 ফটো উপলব্ধ	378 নাম : অনসুলী বসুমতাৰী পিতাৰ নাম: প্ৰহ্লাদ বসুমতাৰী ঘৰ নং : 62 বয়স : 22 লিঙ্গ : পুৰুষ	LQX7668460 ফটো উপলব্ধ
379 নাম : ফোৰদান বসুমতাৰী পিতাৰ নাম: ফহলাউ বসুমতাৰী ঘৰ নং : 62 বয়স : 20 লিঙ্গ : পুৰুষ	PVJ0022780 ফটো উপলব্ধ	380 নাম : পৰেশ ৰাভা পিতাৰ নাম: ভূমধৰ ৰাভা ঘৰ নং : ৬৪ বয়স : 68 লিঙ্গ : পুৰুষ	LQX6037214 ফটো উপলব্ধ	381 নাম : মিনতি ৰাভা স্বামীৰ নাম: পৰেশ ৰাভা ঘৰ নং : ৬৪ বয়স : 60 লিঙ্গ : মহিলা	LQX6037225 ফটো উপলব্ধ
382 নাম : ফিল্লি ৰাভা স্বামীৰ নাম: পৰেশ ৰাভা ঘৰ নং : ৬৪ বয়স : 48 লিঙ্গ : মহিলা	LQX6037236 ফটো উপলব্ধ	383 নাম : অবিনাশ খাখা পিতাৰ নাম: নিলকণ্ঠ খাখা ঘৰ নং : 64 বয়স : 42 লিঙ্গ : পুৰুষ	LQX0000054 ফটো উপলব্ধ	384 নাম : মৃদলা এক্কা স্বামীৰ নাম: অবিনাশ খাখা ঘৰ নং : 64 বয়স : 33 লিঙ্গ : মহিলা	PVJ0146951 ফটো উপলব্ধ
385 নাম : ফু দান বসুমতাৰী পিতাৰ নাম: ফু ইলেড ঘৰ নং : 64 বয়স : 21 লিঙ্গ : পুৰুষ	PVJ0051599 ফটো উপলব্ধ	386 নাম : ভৈৰব বড়ো পিতাৰ নাম: মনুৰাম বড়ো ঘৰ নং : ৬৫ বয়স : 68 লিঙ্গ : পুৰুষ	LQX6037258 ফটো উপলব্ধ	387 নাম : চানেকী বড়ো স্বামীৰ নাম: ভৈৰব বড়ো ঘৰ নং : ৬৫ বয়স : 58 লিঙ্গ : মহিলা	LQX6037269 ফটো উপলব্ধ
388 নাম : ৰমেশ বড়ো পিতাৰ নাম: ভৈৰব বড়ো ঘৰ নং : ৬৫ বয়স : 48 লিঙ্গ : পুৰুষ	LQX6037270 ফটো উপলব্ধ	389 নাম : নিমা বড়ো স্বামীৰ নাম: ৰমেশ বড়ো ঘৰ নং : ৬৫ বয়স : 42 লিঙ্গ : মহিলা	LQX6037281 ফটো উপলব্ধ	390 নাম : বিমলা ৰাভা বড়ো স্বামীৰ নাম: কিৰণ বড়ো ঘৰ নং : ৬৫ বয়স : 40 লিঙ্গ : মহিলা	LQX6037327 ফটো উপলব্ধ

391	LQX0477851	ফটো উপলব্ধ	392	LQX7671001	ফটো উপলব্ধ	393	LQX6037305	ফটো উপলব্ধ
নাম : চন্দন ৰাভা পিতাৰ নাম: দ্ৰোন ৰাভা ঘৰ নং : ৬৫ বয়স : 37 লিঙ্গ : পুৰুষ			নাম : অঞ্জীমা বড়ো পিতাৰ নাম: বমেশ বড়ো ঘৰ নং : ৬৫ বয়স : 23 লিঙ্গ : মহিলা			নাম : দ্ৰোন ৰাভা পিতাৰ নাম: কৃষ্ণ ৰাভা ঘৰ নং : ৬৬ বয়স : 80 লিঙ্গ : পুৰুষ		
E 394	LQX6037316	ফটো উপলব্ধ	395	LQX6037338	ফটো উপলব্ধ	396	LQX6037349	ফটো উপলব্ধ
নাম : ভদ্রেশ্বৰী ৰাভা স্বামীৰ নাম: দ্ৰোন ৰাভা ঘৰ নং : ৬৬ বয়স : 72 লিঙ্গ : মহিলা			নাম : হাহিৰাম ৰাভা পিতাৰ নাম: দ্ৰোন ৰাভা ঘৰ নং : ৬৬ক বয়স : 48 লিঙ্গ : পুৰুষ			নাম : মৰমী ৰাভা স্বামীৰ নাম: হাহিৰাম ৰাভা ঘৰ নং : ৬৬ক বয়স : 42 লিঙ্গ : মহিলা		
397	LQX0103358	ফটো উপলব্ধ	398	PVJ0137182	ফটো উপলব্ধ	399	PVJ0137570	ফটো উপলব্ধ
নাম : বিকাশ ৰাভা পিতাৰ নাম: দুৰনা ৰাভা ঘৰ নং : ৬৬ বয়স : 36 লিঙ্গ : পুৰুষ			নাম : অংগীতা ৰাভা পিতাৰ নাম: হাহিৰাম ৰাভা ঘৰ নং : 66 বয়স : 23 লিঙ্গ : মহিলা			নাম : মনিষা ৰাভা পিতাৰ নাম: হাহিৰাম ৰাভা ঘৰ নং : 66 বয়স : 21 লিঙ্গ : মহিলা		
400	PVJ0099549	ফটো উপলব্ধ	401	LQX6037350	ফটো উপলব্ধ	402	LQX6037361	ফটো উপলব্ধ
নাম : মনীষা ৰাভা মাতৃৰ নাম: মৰমী ৰাভা ঘৰ নং : ৬৬ বয়স : 20 লিঙ্গ : মহিলা			নাম : ৰাজেন্দ্ৰ ৰাভা পিতাৰ নাম: চিতালু ৰাভা ঘৰ নং : ৬৭ বয়স : 80 লিঙ্গ : পুৰুষ			নাম : ৰাও ৰাভা স্বামীৰ নাম: ৰাজেন্দ্ৰ ৰাভা ঘৰ নং : ৬৭ বয়স : 76 লিঙ্গ : মহিলা		
403	LQX6037372	ফটো উপলব্ধ	404	LQX6037383	ফটো উপলব্ধ	405	LQX6037418	ফটো উপলব্ধ
নাম : বিৰেন ৰাভা পিতাৰ নাম: ৰাজেন্দ্ৰ ৰাভা ঘৰ নং : ৬৭ বয়স : 60 লিঙ্গ : পুৰুষ			নাম : তপেশ্বৰী ৰাভা স্বামীৰ নাম: বিৰেন ৰাভা ঘৰ নং : ৬৭ বয়স : 55 লিঙ্গ : মহিলা			নাম : দমন্তী ৰাভা স্বামীৰ নাম: পানীৰাম ৰাভা ঘৰ নং : ৬৭ বয়স : 45 লিঙ্গ : মহিলা		
406	LQX6037394	ফটো উপলব্ধ	407	PVJ0008706	ফটো উপলব্ধ	408	LQX6037792	ফটো উপলব্ধ
নাম : ৰবীন্দ্ৰ ৰাভা পিতাৰ নাম: ৰাজেন্দ্ৰ ৰাভা ঘৰ নং : ৬৭ বয়স : 40 লিঙ্গ : পুৰুষ			নাম : লিলীগ্ৰেশ কুজুৰ স্বামীৰ নাম: জিৰিয়েল কুজুৰ ঘৰ নং : 67 বয়স : 39 লিঙ্গ : মহিলা			নাম : ৰপ ৰাভা স্বামীৰ নাম: ৰবীন্দ্ৰ ৰাভা ঘৰ নং : 67 বয়স : 37 লিঙ্গ : মহিলা		
409	LQX6045790	ফটো উপলব্ধ	410	LQX0489963	ফটো উপলব্ধ	411	PVJ0064014	ফটো উপলব্ধ
নাম : ছবিন ৰাভা পিতাৰ নাম: ৰাজেন্দ্ৰ ৰাভা ঘৰ নং : ৬৭ বয়স : 34 লিঙ্গ : পুৰুষ			নাম : পবিত্ৰ ৰাভা পিতাৰ নাম: বিৰেন ৰাভা ঘৰ নং : ৬৭ বয়স : 23 লিঙ্গ : পুৰুষ			নাম : চয়নীকা ৰাভা পিতাৰ নাম: বিৰেন ৰাভা ঘৰ নং : 67 বয়স : 20 লিঙ্গ : মহিলা		
412	PVJ0147405	ফটো উপলব্ধ	413	LQX6037430	ফটো উপলব্ধ	414	LQX6037441	ফটো উপলব্ধ
নাম : সংগীতা ৰাভা পিতাৰ নাম: পবিত্ৰ ৰাভা ঘৰ নং : 67 বয়স : 20 লিঙ্গ : মহিলা			নাম : জহেশ্বৰী ৰাভা স্বামীৰ নাম: মনুৰাম ৰাভা ঘৰ নং : ৬৯ বয়স : 75 লিঙ্গ : মহিলা			নাম : গনেশ ৰাভা পিতাৰ নাম: মনুৰাম ৰাভা ঘৰ নং : ৬৯ বয়স : 48 লিঙ্গ : পুৰুষ		
415	LQX6037463	ফটো উপলব্ধ	416	LQX6037452	ফটো উপলব্ধ	417	LQX6037474	ফটো উপলব্ধ
নাম : সাবিত্ৰী ৰাভা চাহাৰীয়া স্বামীৰ নাম: সতৰাম চাহাৰীয়া ঘৰ নং : ৬৯ বয়স : 42 লিঙ্গ : মহিলা			নাম : দিকন ৰাভা স্বামীৰ নাম: গনেশ ৰাভা ঘৰ নং : ৬৯ বয়স : 42 লিঙ্গ : মহিলা			নাম : কেশব ৰাভা পিতাৰ নাম: মনুৰাম ৰাভা ঘৰ নং : ৬৯ বয়স : 40 লিঙ্গ : পুৰুষ		
418	LQX0475228	ফটো উপলব্ধ	419	LQX6045814	ফটো উপলব্ধ	420	PVJ0122630	ফটো উপলব্ধ
নাম : নবিন ৰাভা পিতাৰ নাম: মনুৰাম ৰাভা ঘৰ নং : ৬৯ বয়স : 40 লিঙ্গ : পুৰুষ			নাম : বীনা ৰাভা স্বামীৰ নাম: কেশব ৰাভা ঘৰ নং : ৬৯ বয়স : 35 লিঙ্গ : মহিলা			নাম : এমিলীউষা কুজুৰ পিতাৰ নাম: আনন কুমাৰ কুজুৰ ঘৰ নং : 69 বয়স : 22 লিঙ্গ : পুৰুষ		

421 নাম : সতৰাম চহৰীয়া পিতাৰ নাম: বাহিৰাম চহৰীয়া ঘৰ নং : ৬৯৮ বয়স : 73 লিঙ্গ : পুৰুষ	LQX0344606 ফটো উপলব্ধ	E 422 নাম : চন্দিকা বাৰু স্বামীৰ নাম: পৰিষ্কৃত বাৰু ঘৰ নং : ৭০ বয়স : 80 লিঙ্গ : মহিলা	LQX6037510 ফটো উপলব্ধ	423 নাম : কহিৰাম বাৰু পিতাৰ নাম: পৰিষ্কৃত বাৰু ঘৰ নং : ৭০ বয়স : 55 লিঙ্গ : পুৰুষ	LQX6037521 ফটো উপলব্ধ
424 নাম : ঘনচা বাৰু স্বামীৰ নাম: কহিৰাম বাৰু ঘৰ নং : ৭০ বয়স : 50 লিঙ্গ : মহিলা	LQX6037532 ফটো উপলব্ধ	425 নাম : সত্য বাৰু পিতাৰ নাম: পৰিষ্কৃত বাৰু ঘৰ নং : ৭০ বয়স : 42 লিঙ্গ : পুৰুষ	LQX6045927 ফটো উপলব্ধ	E 426 নাম : তুলিকা বাৰু স্বামীৰ নাম: সত্য বাৰু ঘৰ নং : ৭০ বয়স : 37 লিঙ্গ : মহিলা	LQX6045916 ফটো উপলব্ধ
427 নাম : মৃদুল বাৰু পিতাৰ নাম: পৰিষ্কৃত বাৰু ঘৰ নং : ৭০ বয়স : 37 লিঙ্গ : পুৰুষ	LQX6037543 ফটো উপলব্ধ	428 নাম : ললিতা বাৰু স্বামীৰ নাম: মৃদুল বাৰু ঘৰ নং : ৭০ বয়স : 34 লিঙ্গ : মহিলা	LQX6037554 ফটো উপলব্ধ	429 নাম : লখীকান্ত বাৰু পিতাৰ নাম: পৰিষ্কৃত বাৰু ঘৰ নং : ৭০ বয়স : 33 লিঙ্গ : পুৰুষ	LQX0540831 ফটো উপলব্ধ
S 430 নাম : সৰলা বাৰু পিতাৰ নাম: কহিৰাম বাৰু ঘৰ নং : ৭০ বয়স : 27 লিঙ্গ : মহিলা	LQX0333336 ফটো উপলব্ধ	431 নাম : বাহুল বাৰু পিতাৰ নাম: কহিৰাম বাৰু ঘৰ নং : ৭০ বয়স : 24 লিঙ্গ : পুৰুষ	LQX0422105 ফটো উপলব্ধ	432 নাম : প্ৰিয়া বাৰু পিতাৰ নাম: মৃদুল বাৰু ঘৰ নং : 70 বয়স : 20 লিঙ্গ : মহিলা	PVJ0123414 ফটো উপলব্ধ
433 নাম : বৃপেশ্বৰী বাৰু স্বামীৰ নাম: ধৰ্মকান্ত বাৰু ঘৰ নং : ৭১ বয়স : 75 লিঙ্গ : মহিলা	LQX6037576 ফটো উপলব্ধ	434 নাম : পুনৰাম বাৰু পিতাৰ নাম: ধৰ্মকান্ত বাৰু ঘৰ নং : ৭১ বয়স : 52 লিঙ্গ : পুৰুষ	LQX6037565 ফটো উপলব্ধ	435 নাম : পঞ্চমী বাৰু মাতৃৰ নাম: বৃপেশ্বৰী বাৰু ঘৰ নং : ৭১ বয়স : 46 লিঙ্গ : মহিলা	LQX6037634 ফটো উপলব্ধ
436 নাম : ডালিমী বাৰু স্বামীৰ নাম: পুনৰাম বাৰু ঘৰ নং : ৭১ বয়স : 44 লিঙ্গ : মহিলা	LQX6037623 ফটো উপলব্ধ	437 নাম : দয়া বাৰু মাতৃৰ নাম: বৃপেশ্বৰী বাৰু ঘৰ নং : ৭১ বয়স : 38 লিঙ্গ : পুৰুষ	LQX6037601 ফটো উপলব্ধ	438 নাম : নন্দেশ্বৰ বাৰু মাতৃৰ নাম: বৃপেশ্বৰী বাৰু ঘৰ নং : ৭১ বয়স : 35 লিঙ্গ : পুৰুষ	LQX6037612 ফটো উপলব্ধ
E 439 নাম : বটেশ্বৰী বাৰু স্বামীৰ নাম: নন্দেশ্বৰ বাৰু ঘৰ নং : ৭১ বয়স : 83 লিঙ্গ : মহিলা	LQX6045198 ফটো উপলব্ধ	440 নাম : খগেন বড়ো পিতাৰ নাম: বৰ্ণিচন বড়ো ঘৰ নং : ৭১ বয়স : 23 লিঙ্গ : পুৰুষ	LQX0511576 ফটো উপলব্ধ	441 নাম : বঞ্জিত বাৰু পিতাৰ নাম: ধৰ্মকান্ত বাৰু ঘৰ নং : ৭২ বয়স : 70 লিঙ্গ : পুৰুষ	LQX6037645 ফটো উপলব্ধ
442 নাম : বীতা বাৰু স্বামীৰ নাম: বঞ্জিত বাৰু ঘৰ নং : ৭২ বয়স : 55 লিঙ্গ : মহিলা	LQX6037656 ফটো উপলব্ধ	443 নাম : বাকেশ বাৰু পিতাৰ নাম: বঞ্জিত বাৰু ঘৰ নং : ৭২ বয়স : 28 লিঙ্গ : পুৰুষ	LQX0347427 ফটো উপলব্ধ	E 444 নাম : নিপেন বাৰু পিতাৰ নাম: নগেন্দ্ৰ বাৰু ঘৰ নং : ৭৩ বয়স : 60 লিঙ্গ : পুৰুষ	LQX6037689 ফটো উপলব্ধ
445 নাম : ছায়া বাৰু স্বামীৰ নাম: নিপেন বাৰু ঘৰ নং : ৭৩ বয়স : 55 লিঙ্গ : মহিলা	LQX6037690 ফটো উপলব্ধ	446 নাম : তপন বাৰু পিতাৰ নাম: নিপেন বাৰু ঘৰ নং : ৭৩ বয়স : 42 লিঙ্গ : পুৰুষ	LQX6037714 ফটো উপলব্ধ	447 নাম : পুষ্প বাৰু স্বামীৰ নাম: তপন বাৰু ঘৰ নং : ৭৩ বয়স : 34 লিঙ্গ : মহিলা	LQX6045905 ফটো উপলব্ধ
448 নাম : রমীতা বৰা পিতাৰ নাম: নিপেন বাৰু ঘৰ নং : ৭৩ বয়স : 32 লিঙ্গ : মহিলা	LQX0464578 ফটো উপলব্ধ	449 নাম : হেমেশ্বৰী বাৰু স্বামীৰ নাম: পদ্মৰাম বাৰু ঘৰ নং : ৭৪ বয়স : 70 লিঙ্গ : মহিলা	LQX6037725 ফটো উপলব্ধ	450 নাম : মঙ্গল বাৰু পিতাৰ নাম: মহেশ্বৰ বাৰু ঘৰ নং : ৭৪ বয়স : 49 লিঙ্গ : পুৰুষ	LQX6037770 ফটো উপলব্ধ

451 নাম : তপু ৰাভা স্বামীৰ নাম: মঙ্গল ৰাভা ঘৰ নং : ৭৪ বয়স : 45 লিঙ্গ : মহিলা	LQX6037805 ফটো উপলব্ধ	452 নাম : কুঞ্জ ৰাভা মাতৃৰ নাম: হেমেশ্বৰী ৰাভা ঘৰ নং : ৭৪ বয়স : 42 লিঙ্গ : মহিলা	LQX6037769 ফটো উপলব্ধ	453 নাম : অনিমা ৰাভা স্বামীৰ নাম: মহেশ্বৰ ৰাভা ঘৰ নং : ৭৪ বয়স : 40 লিঙ্গ : মহিলা	LQX6037747 ফটো উপলব্ধ
454 নাম : মীনা ৰাভা মাতৃৰ নাম: হেমেশ্বৰী ৰাভা ঘৰ নং : ৭৪ বয়স : 40 লিঙ্গ : মহিলা	LQX6037758 ফটো উপলব্ধ	455 নাম : নস্বৰ্ন ৰাভা অন্যান্য: মীনা ৰাভা ঘৰ নং : 74 বয়স : 33 লিঙ্গ : পুৰুষ	PVJ0008078 ফটো উপলব্ধ	456 নাম : শৰত ৰাভা পিতাৰ নাম: ফটিক ৰাভা ঘৰ নং : ৭৫ বয়স : 50 লিঙ্গ : পুৰুষ	LQX6037816 ফটো উপলব্ধ
457 নাম : মনেশ্বৰ ৰাভা পিতাৰ নাম: ফটিক ৰাভা ঘৰ নং : ৭৫ বয়স : 48 লিঙ্গ : পুৰুষ	LQX6037838 ফটো উপলব্ধ	458 নাম : সুমিত্ৰা ৰাভা স্বামীৰ নাম: শৰত ৰাভা ঘৰ নং : ৭৫ বয়স : 45 লিঙ্গ : মহিলা	LQX6037827 ফটো উপলব্ধ	459 নাম : কল্পনা ৰাভা স্বামীৰ নাম: মনেশ্বৰ ৰাভা ঘৰ নং : ৭৫ বয়স : 37 লিঙ্গ : মহিলা	LQX6037849 ফটো উপলব্ধ
S 460 নাম : যমুনা ৰাভা পিতাৰ নাম: শৰত ৰাভা ঘৰ নং : ৭৫ বয়স : 27 লিঙ্গ : মহিলা	LQX0333443 ফটো উপলব্ধ	461 নাম : হিতেশ ৰাভা পিতাৰ নাম: শৰত ৰাভা ঘৰ নং : ৭৫ বয়স : 26 লিঙ্গ : পুৰুষ	LQX0225482 ফটো উপলব্ধ	462 নাম : আকাশ ৰাভা মাতৃৰ নাম: সুমিত্ৰা ৰাভা ঘৰ নং : 75 বয়স : 19 লিঙ্গ : পুৰুষ	PVJ0146787 ফটো উপলব্ধ
463 নাম : চাৰুবালা ৰাভা স্বামীৰ নাম: ভবেন ৰাভা ঘৰ নং : ৭৬ বয়স : 52 লিঙ্গ : মহিলা	LQX6037861 ফটো উপলব্ধ	464 নাম : টিংকু ৰাভা পিতাৰ নাম: মহিৰাম ৰাভা ঘৰ নং : ৭৬ বয়স : 48 লিঙ্গ : পুৰুষ	LQX6037907 ফটো উপলব্ধ	465 নাম : দুৰ্গেশ্বৰ ৰাভা পিতাৰ নাম: ভবেন ৰাভা ঘৰ নং : ৭৬ বয়স : 46 লিঙ্গ : পুৰুষ	LQX6037872 ফটো উপলব্ধ
466 নাম : পূৰ্ণিমা ৰাভা স্বামীৰ নাম: দুৰ্গেশ্বৰ ৰাভা ঘৰ নং : ৭৬ বয়স : 42 লিঙ্গ : মহিলা	LQX6037929 ফটো উপলব্ধ	467 নাম : দীপকু ৰাভা অন্যান্য: মহি ৰাম ৰাভা ঘৰ নং : ৭৬ বয়স : 42 লিঙ্গ : পুৰুষ	LQX0256685 ফটো উপলব্ধ	468 নাম : আজলী ৰাভা স্বামীৰ নাম: টিংকু ৰাভা ঘৰ নং : ৭৬ বয়স : 42 লিঙ্গ : মহিলা	LQX6037918 ফটো উপলব্ধ
469 নাম : কিৰণ ৰাভা স্বামীৰ নাম: পংকজ ৰাভা ঘৰ নং : ৭৬ বয়স : 38 লিঙ্গ : মহিলা	LQX6037781 ফটো উপলব্ধ	470 নাম : ৰাজেশ ৰাভা পিতাৰ নাম: ভবেন ৰাভা ঘৰ নং : ৭৬ বয়স : 37 লিঙ্গ : পুৰুষ	LQX6037894 ফটো উপলব্ধ	471 নাম : মঞ্জু ৰাভা পিতাৰ নাম: ভবেন ৰাভা ঘৰ নং : ৭৬ বয়স : 33 লিঙ্গ : মহিলা	LQX0256875 ফটো উপলব্ধ
472 নাম : পংকজ ৰাভা পিতাৰ নাম: ভবেন ৰাভা ঘৰ নং : ৭৬ বয়স : 32 লিঙ্গ : পুৰুষ	LQX0256909 ফটো উপলব্ধ	473 নাম : মাধবী ব্ৰডো ৰাভা স্বামীৰ নাম: দীপকু ৰাভা ঘৰ নং : ৭৬ বয়স : 27 লিঙ্গ : মহিলা	LQX0338921 ফটো উপলব্ধ	474 নাম : নিলিমা ৰাভা স্বামীৰ নাম: ৰাজেশ ৰাভা ঘৰ নং : 76 বয়স : 24 লিঙ্গ : মহিলা	PVJ0105700 ফটো উপলব্ধ
475 নাম : নন্দিতা ৰাভা পিতাৰ নাম: দুৰ্গেশ্বৰ ৰাভা ঘৰ নং : 76 বয়স : 20 লিঙ্গ : মহিলা	PVJ0123430 ফটো উপলব্ধ	476 নাম : ৰাজু ৰাভা পিতাৰ নাম: হিদিৰাম ৰাভা ঘৰ নং : ৭৬ বয়স : 35 লিঙ্গ : পুৰুষ	LQX0344531 ফটো উপলব্ধ	477 নাম : নগেন ৰাভা পিতাৰ নাম: কুহিৰাম ৰাভা ঘৰ নং : ৭৭ বয়স : 55 লিঙ্গ : পুৰুষ	LQX6037941 ফটো উপলব্ধ
478 নাম : চানেকী ৰাভা স্বামীৰ নাম: নগেন ৰাভা ঘৰ নং : ৭৭ বয়স : 46 লিঙ্গ : মহিলা	LQX6037952 ফটো উপলব্ধ	479 নাম : দীপু ৰাভা পিতাৰ নাম: নগেন ৰাভা ঘৰ নং : ৭৭ বয়স : 36 লিঙ্গ : পুৰুষ	LQX6037963 ফটো উপলব্ধ	480 নাম : নিশা ব্ৰুৱা স্বামীৰ নাম: দীপু ৰাভা ঘৰ নং : ৭৭ বয়স : 26 লিঙ্গ : মহিলা	LQX0280305 ফটো উপলব্ধ

বিধানসভা সমষ্টিৰ নম্বৰ আৰু নাম : 46-ওদালগুৰি  
অংশৰ নম্বৰ আৰু নাম : 1-বৰবড়ি পথাৰ (অংশ)

<p>481</p> <p>নাম : পদোৰাম ৰাভা পিতাৰ নাম: গিথেই ৰাভা ঘৰ নং : ৭৮ বয়স : 70 লিঙ্গ : পুৰুষ</p> <p>ফটো উপলব্ধ</p>	LQX6037985	<p>482</p> <p>নাম : ৰামাই ৰাভা স্বামীৰ নাম: পদোৰাম ৰাভা ঘৰ নং : ৭৮ বয়স : 65 লিঙ্গ : মহিলা</p> <p>ফটো উপলব্ধ</p>	LQX6037996	<p>483</p> <p>নাম : চাকলি ৰাভা পিতাৰ নাম: গিথেই ৰাভা ঘৰ নং : ৭৮ বয়স : 42 লিঙ্গ : মহিলা</p> <p>ফটো উপলব্ধ</p>	LQX6038057
<p>484</p> <p>নাম : পানতি ৰাভা অন্যান্য: পদোৰাম ৰাভা ঘৰ নং : ৭৮ বয়স : 40 লিঙ্গ : মহিলা</p> <p>ফটো উপলব্ধ</p>	LQX0258319	<p>485</p> <p>নাম : খৰ্গেশ্বৰ ৰাভা পিতাৰ নাম: গিথেই ৰাভা ঘৰ নং : ৭৮ বয়স : 40 লিঙ্গ : পুৰুষ</p> <p>ফটো উপলব্ধ</p>	LQX6038002	<p>486</p> <p>নাম : প্ৰদীপ ৰাভা পিতাৰ নাম: গিথেই ৰাভা ঘৰ নং : ৭৮ বয়স : 38 লিঙ্গ : পুৰুষ</p> <p>ফটো উপলব্ধ</p>	LQX6038013
<p>487</p> <p>নাম : মণিমালা ৰাভা স্বামীৰ নাম: প্ৰদীপ ৰাভা ঘৰ নং : ৭৮ বয়স : 37 লিঙ্গ : মহিলা</p> <p>ফটো উপলব্ধ</p>	LQX6038035	<p>488</p> <p>নাম : মবাৰি ৰাভা অন্যান্য: পদোৰাম ৰাভা ঘৰ নং : ৭৮ বয়স : 36 লিঙ্গ : মহিলা</p> <p>ফটো উপলব্ধ</p>	LQX0258426	<p>489</p> <p>নাম : তীৰ্থ ৰাভা পিতাৰ নাম: পদোৰাম ৰাভা ঘৰ নং : ৭৮ বয়স : 31 লিঙ্গ : পুৰুষ</p> <p>ফটো উপলব্ধ</p>	LQX0112706
<p>490</p> <p>নাম : মঞ্জুনি ৰাভা স্বামীৰ নাম: তীৰ্থ ৰাভা ঘৰ নং : ৭৮ বয়স : 30 লিঙ্গ : মহিলা</p> <p>ফটো উপলব্ধ</p>	LQX0258608	<p>491</p> <p>নাম : প্ৰানজিত ৰাভা পিতাৰ নাম: পদোৰাম ৰাভা ঘৰ নং : ৭৮ বয়স : 28 লিঙ্গ : পুৰুষ</p> <p>ফটো উপলব্ধ</p>	LQX0258806	<p>492</p> <p>নাম : গোপাল ৰাভা মাতৃৰ নাম: ৰামাই ৰাভা ঘৰ নং : 78 বয়স : 26 লিঙ্গ : পুৰুষ</p> <p>ফটো উপলব্ধ</p>	PVJ0008581
<p>493</p> <p>নাম : গোবিন্দ ৰাভা মাতৃৰ নাম: ৰামাই ৰাভা ঘৰ নং : 78 বয়স : 26 লিঙ্গ : পুৰুষ</p> <p>ফটো উপলব্ধ</p>	PVJ0008599	<p>494</p> <p>নাম : পোহেশ্বৰী ৰাভা স্বামীৰ নাম: সৰুন ৰাভা ঘৰ নং : ৭৯ বয়স : 85 লিঙ্গ : মহিলা</p> <p>ফটো উপলব্ধ</p>	LQX6038126	<p>495</p> <p>নাম : বিমলা ৰাভা স্বামীৰ নাম: নগেন ৰাভা ঘৰ নং : ৭৯ বয়স : 62 লিঙ্গ : মহিলা</p> <p>ফটো উপলব্ধ</p>	LQX6038091
<p>496</p> <p>নাম : সোমেশ্বৰ ৰাভা পিতাৰ নাম: সৰুন ৰাভা ঘৰ নং : ৭৯ বয়স : 50 লিঙ্গ : পুৰুষ</p> <p>ফটো উপলব্ধ</p>	LQX6038104	<p>497</p> <p>নাম : অনু ৰাভা স্বামীৰ নাম: সোমেশ্বৰ ৰাভা ঘৰ নং : ৭৯ বয়স : 45 লিঙ্গ : মহিলা</p> <p>ফটো উপলব্ধ</p>	LQX6038115	<p>498</p> <p>নাম : দেবজাণী ৰাভা স্বামীৰ নাম: বৃন্দাবন ৰাভা ঘৰ নং : ৭৯ বয়স : 31 লিঙ্গ : মহিলা</p> <p>ফটো উপলব্ধ</p>	LQX1601736
<p>499</p> <p>নাম : ধ্ৰুৱ ৰাভা পিতাৰ নাম: নগেন ৰাভা ঘৰ নং : ৭৯ বয়স : 30 লিঙ্গ : পুৰুষ</p> <p>ফটো উপলব্ধ</p>	LQX0418731	<p>500</p> <p>নাম : মউচম ৰাভা স্বামীৰ নাম: ধ্ৰুৱ ৰাভা ঘৰ নং : ৭৯ বয়স : 26 লিঙ্গ : মহিলা</p> <p>ফটো উপলব্ধ</p>	LQX0419119	<p>501</p> <p>নাম : দিপাংকৰ ৰাভা মাতৃৰ নাম: অনু ৰাভা ঘৰ নং : 79 বয়স : 19 লিঙ্গ : পুৰুষ</p> <p>ফটো উপলব্ধ</p>	PVJ0147272
<p>502</p> <p>নাম : যজ্ঞধৰ ৰাভা পিতাৰ নাম: উপেশ্বৰী ৰাভা ঘৰ নং : ৮০ বয়স : 40 লিঙ্গ : পুৰুষ</p> <p>ফটো উপলব্ধ</p>	LQX6038193	<p>503</p> <p>নাম : পঞ্চমী ৰাভা স্বামীৰ নাম: যগ্যধৰ ৰাভা ঘৰ নং : ৮০ বয়স : 38 লিঙ্গ : মহিলা</p> <p>ফটো উপলব্ধ</p>	LQX6038206	<p>504</p> <p>নাম : পুট ৰাভা পিতাৰ নাম: সিধি ৰাম ৰাভা ঘৰ নং : ৮০ বয়স : 37 লিঙ্গ : মহিলা</p> <p>ফটো উপলব্ধ</p>	LQX1121201
<p>505</p> <p>নাম : নমিতা ৰাভা পিতাৰ নাম: জয়গাধৰ ৰাভা ঘৰ নং : 80 বয়স : 23 লিঙ্গ : মহিলা</p> <p>ফটো উপলব্ধ</p>	PVJ0008144	<p>506</p> <p>নাম : সোমেশ্বৰ ৰাভা পিতাৰ নাম: তালিয়া ৰাভা ঘৰ নং : ৮১ বয়স : 65 লিঙ্গ : পুৰুষ</p> <p>ফটো উপলব্ধ</p>	LQX6038239	<p>507</p> <p>নাম : তৰনী ৰাভা স্বামীৰ নাম: সোমেশ্বৰ ৰাভা ঘৰ নং : ৮১ বয়স : 58 লিঙ্গ : মহিলা</p> <p>ফটো উপলব্ধ</p>	LQX6038240
<p>508</p> <p>নাম : অতুল ৰাভা পিতাৰ নাম: সোমেশ্বৰ ৰাভা ঘৰ নং : ৮১ বয়স : 40 লিঙ্গ : পুৰুষ</p> <p>ফটো উপলব্ধ</p>	LQX6038262	<p>509</p> <p>নাম : পূৰ্ণিমা ৰাভা স্বামীৰ নাম: অতুল ৰাভা ঘৰ নং : ৮১ বয়স : 36 লিঙ্গ : মহিলা</p> <p>ফটো উপলব্ধ</p>	LQX0114488	<p>510</p> <p>নাম : প্ৰেমেশ্বৰ ৰাভা পিতাৰ নাম: চোমেশ্বৰ ৰাভা ঘৰ নং : ৮১ বয়স : 27 লিঙ্গ : পুৰুষ</p> <p>ফটো উপলব্ধ</p>	LQX0338632

511 নাম : চন্দন ৰাভা পিতাৰ নাম: মনু ৰাভা ঘৰ নং : 81 বয়স : 26 লিঙ্গ : পুৰুষ	PVJ0126946 ফটো উপলব্ধ	512 নাম : চন্দন ৰাভা পিতাৰ নাম: মনু ৰাভা ঘৰ নং : 81 বয়স : 25 লিঙ্গ : পুৰুষ	PVJ0123422 ফটো উপলব্ধ	513 নাম : ৰাতুল ৰাভা পিতাৰ নাম: সোমেশ্বৰ ৰাভা ঘৰ নং : 81 বয়স : 20 লিঙ্গ : পুৰুষ	PVJ0008813 ফটো উপলব্ধ
514 নাম : সন্তোষ ৰাভা পিতাৰ নাম: পুনৰাম ৰাভা ঘৰ নং : ৮১ক বয়স : 39 লিঙ্গ : পুৰুষ	LQX6045143 ফটো উপলব্ধ	515 নাম : ৰীতা ৰাভা স্বামীৰ নাম: সন্তোশ ৰাভা ঘৰ নং : ৮১ক বয়স : 35 লিঙ্গ : মহিলা	LQX6037496 ফটো উপলব্ধ	516 নাম : বিজুলি বড়ো স্বামীৰ নাম: কমল ৰাভা ঘৰ নং : ৮১ক বয়স : 45 লিঙ্গ : মহিলা	LQX6040115 ফটো উপলব্ধ
517 নাম : কমল ৰাভা পিতাৰ নাম: পুনৰাম ৰাভা ঘৰ নং : ৮১ক বয়স : 55 লিঙ্গ : পুৰুষ	LQX6038295 ফটো উপলব্ধ	518 নাম : মনো ৰাভা পিতাৰ নাম: পুনৰাম ৰাভা ঘৰ নং : ৮১ক বয়স : 50 লিঙ্গ : পুৰুষ	LQX6038273 ফটো উপলব্ধ	519 নাম : অনিমা ৰাভা স্বামীৰ নাম: মনো ৰাভা ঘৰ নং : ৮১ক বয়স : 45 লিঙ্গ : মহিলা	LQX6038284 ফটো উপলব্ধ
520 নাম : পানীৰাম ৰাভা পিতাৰ নাম: পালোবান বৰ্মন ঘৰ নং : ৮২ বয়স : 45 লিঙ্গ : পুৰুষ	LQX6038308 ফটো উপলব্ধ	521 নাম : মইনা ৰাভা স্বামীৰ নাম: কুলেন্দ্র ৰাভা ঘৰ নং : ৮৩ বয়স : 50 লিঙ্গ : মহিলা	LQX6038342 ফটো উপলব্ধ	522 নাম : মনোজ ৰাভা পিতাৰ নাম: কুলেন ৰাভা ঘৰ নং : ৮৩ বয়স : 29 লিঙ্গ : পুৰুষ	LQX0115477 ফটো উপলব্ধ
523 নাম : কমলেশ্বৰ ৰাভা পিতাৰ নাম: কুলেন্দ্র ৰাভা ঘৰ নং : ৮৩ বয়স : 27 লিঙ্গ : পুৰুষ	LQX0347278 ফটো উপলব্ধ	524 নাম : মালতী ৰাভা স্বামীৰ নাম: মনোজ ৰাভা ঘৰ নং : ৮৩ বয়স : 25 লিঙ্গ : মহিলা	LQX0302315 ফটো উপলব্ধ	525 নাম : চচেন বড়ো পিতাৰ নাম: সূৰ্যমল বড়ো ঘৰ নং : ৮৫ বয়স : 45 লিঙ্গ : পুৰুষ	LQX6038364 ফটো উপলব্ধ
526 নাম : চিজন বড়ো পিতাৰ নাম: সূৰ্যমল বড়ো ঘৰ নং : ৮৫ বয়স : 42 লিঙ্গ : পুৰুষ	LQX6038375 ফটো উপলব্ধ	527 নাম : পুষ্প ৰাভা স্বামীৰ নাম: চচেন বড়ো ঘৰ নং : ৮৫ বয়স : 40 লিঙ্গ : মহিলা	LQX6038397 ফটো উপলব্ধ	528 নাম : আলাইশী বড়ো স্বামীৰ নাম: চিজন বড়ো ঘৰ নং : ৮৫ বয়স : 37 লিঙ্গ : মহিলা	LQX6038400 ফটো উপলব্ধ
E 529 নাম : দ্বীজেন বড়ো পিতাৰ নাম: সূৰ্যমল বড়ো ঘৰ নং : ৮৫ বয়স : 36 লিঙ্গ : পুৰুষ	LQX6038386 ফটো উপলব্ধ	530 নাম : মইনা বড়ো স্বামীৰ নাম: দ্বীজেন বড়ো ঘৰ নং : ৮৫ বয়স : 32 লিঙ্গ : মহিলা	LQX0263749 ফটো উপলব্ধ	531 নাম : নিলিমা বড়ো পিতাৰ নাম: বেৰ্জা বড়ো ঘৰ নং : ৮৬ বয়স : 65 লিঙ্গ : মহিলা	LQX6038422 ফটো উপলব্ধ
532 নাম : নিৰন বড়ো পিতাৰ নাম: বেৰ্জা বড়ো ঘৰ নং : ৮৬ বয়স : 39 লিঙ্গ : পুৰুষ	LQX6038444 ফটো উপলব্ধ	533 নাম : প্ৰণিতা বড়ো স্বামীৰ নাম: নিৰন বড়ো ঘৰ নং : ৮৬ বয়স : 38 লিঙ্গ : মহিলা	LQX6038411 ফটো উপলব্ধ	534 নাম : বাসন্তী ৰাভা স্বামীৰ নাম: সোমেশ্বৰ ৰাভা ঘৰ নং : ৮৬ বয়স : 80 লিঙ্গ : মহিলা	LQX6038455 ফটো উপলব্ধ
535 নাম : হৰিচন্দ্ৰ ৰাভা পিতাৰ নাম: বাসন্তী ৰাভা ঘৰ নং : ৮৭ বয়স : 50 লিঙ্গ : পুৰুষ	LQX6038466 ফটো উপলব্ধ	536 নাম : জয়ন্ত ৰাভা পিতাৰ নাম: সোমেশ্বৰ ৰাভা ঘৰ নং : ৮৭ বয়স : 44 লিঙ্গ : পুৰুষ	LQX6038477 ফটো উপলব্ধ	537 নাম : ৰমী ৰাভা স্বামীৰ নাম: জয়ন্ত ৰাভা ঘৰ নং : ৮৭ বয়স : 44 লিঙ্গ : মহিলা	LQX6038488 ফটো উপলব্ধ
538 নাম : প্ৰতিমা ৰাভা স্বামীৰ নাম: হৰিচন্দ্ৰ ৰাভা ঘৰ নং : ৮৭ বয়স : 39 লিঙ্গ : মহিলা	LQX6038499 ফটো উপলব্ধ	539 নাম : উপেন্দ্ৰ ৰাভা পিতাৰ নাম: তপেশ্বৰ ৰাভা ঘৰ নং : ৮৮ বয়স : 52 লিঙ্গ : পুৰুষ	LQX6038524 ফটো উপলব্ধ	540 নাম : কবিতা ৰাভা স্বামীৰ নাম: উপেন্দ্ৰ ৰাভা ঘৰ নং : ৮৮ বয়স : 48 লিঙ্গ : মহিলা	LQX6038535 ফটো উপলব্ধ

541 নাম : নিমতি বড়ো বসুমতাৰী স্বামীৰ নাম : নন্দলাল বসুমতাৰী ঘৰ নং : ৮৮ বয়স : 39 লিঙ্গ : মহিলা	LQX0265587 ফটো উপলব্ধ	542 নাম : মাজনি ৰাভা পিতাৰ নাম : উপেন্দ্ৰ ৰাভা ঘৰ নং : ৮৮ বয়স : 31 লিঙ্গ : মহিলা	LQX1601690 ফটো উপলব্ধ	543 নাম : চৌদৌমশ্ৰী বসুমতাৰী মাতৃৰ নাম : চামান্তী বসুমতাৰী ঘৰ নং : ৮৮ বয়স : 30 লিঙ্গ : মহিলা	LQX0265686 ফটো উপলব্ধ
544 নাম : পখিলা ৰাভা পিতাৰ নাম : উপেন ৰাভা ঘৰ নং : ৮৮ বয়স : 27 লিঙ্গ : মহিলা	LQX0332932 ফটো উপলব্ধ	545 নাম : ধনঞ্জয় ৰাভা পিতাৰ নাম : উপেন্দ্ৰ ঘৰ নং : 88 বয়স : 20 লিঙ্গ : পুৰুষ	PVJ0063826 ফটো উপলব্ধ	546 নাম : চুচিলা তিকী স্বামীৰ নাম : ৰাজু তিকী ঘৰ নং : ৯০ বয়স : 55 লিঙ্গ : মহিলা	LQX6038579 ফটো উপলব্ধ
E 547 নাম : ফিলিচিটা কুজুৰ স্বামীৰ নাম : লখনাৰ লাক্ৰা ঘৰ নং : ৯১ বয়স : ৩৭ লিঙ্গ : মহিলা	LQX6038615 ফটো উপলব্ধ	548 নাম : বিনয় কুজুৰ পিতাৰ নাম : লখনাৰ লাক্ৰা ঘৰ নং : ৯১ বয়স : 47 লিঙ্গ : পুৰুষ	LQX6038648 ফটো উপলব্ধ	549 নাম : ৰঞ্জিতা কুজুৰ পিতাৰ নাম : লখনাৰ লাক্ৰা ঘৰ নং : ৯১ বয়স : 40 লিঙ্গ : মহিলা	LQX6038637 ফটো উপলব্ধ
550 নাম : পিটাৰ কুজুৰ পিতাৰ নাম : লুনু কুজুৰ ঘৰ নং : ৯২ বয়স : 68 লিঙ্গ : পুৰুষ	LQX6038659 ফটো উপলব্ধ	551 নাম : সালী কুজুৰ স্বামীৰ নাম : পিটাৰ কুজুৰ ঘৰ নং : ৯২ বয়স : 60 লিঙ্গ : মহিলা	LQX6038660 ফটো উপলব্ধ	552 নাম : চান্তী কুজুৰ স্বামীৰ নাম : জন বন্ধু কুজুৰ ঘৰ নং : ৯২ক বয়স : 52 লিঙ্গ : মহিলা	LQX6045847 ফটো উপলব্ধ
553 নাম : আননকুমাৰ কুজুৰ পিতাৰ নাম : লুনু কুজুৰ ঘৰ নং : ৯২ বয়স : 48 লিঙ্গ : পুৰুষ	LQX6038671 ফটো উপলব্ধ	554 নাম : জিৱিয়েল কুজুৰ পিতাৰ নাম : লুনু কুজুৰ ঘৰ নং : ৯২ বয়স : 43 লিঙ্গ : পুৰুষ	LQX6038693 ফটো উপলব্ধ	555 নাম : এলিজাবেদ কুজুৰ স্বামীৰ নাম : আননকুমাৰ কুজুৰ ঘৰ নং : ৯২ বয়স : 42 লিঙ্গ : মহিলা	LQX6038682 ফটো উপলব্ধ
556 নাম : আগষ্টিন কুজুৰ পিতাৰ নাম : লনাজিনিউছ কুজুৰ ঘৰ নং : ৯২ বয়স : 40 লিঙ্গ : পুৰুষ	LQX6038706 ফটো উপলব্ধ	557 নাম : জিতেন কুজুৰ পিতাৰ নাম : পিটাৰ কুজুৰ ঘৰ নং : ৯২ বয়স : 40 লিঙ্গ : পুৰুষ	LQX6038717 ফটো উপলব্ধ	558 নাম : বিপিন কুজুৰ পিতাৰ নাম : পিটাৰ কুজুৰ ঘৰ নং : ৯২ বয়স : 38 লিঙ্গ : পুৰুষ	LQX6038728 ফটো উপলব্ধ
559 নাম : বেৰনাৰ্ড কুজুৰ পিতাৰ নাম : পিটাৰ কুজুৰ ঘৰ নং : ৯২ বয়স : 32 লিঙ্গ : পুৰুষ	LQX0269167 ফটো উপলব্ধ	560 নাম : চেলেস্টিন কুজুৰ পিতাৰ নাম : পিটাৰ কুজুৰ ঘৰ নং : ৯২ বয়স : 30 লিঙ্গ : পুৰুষ	LQX0269316 ফটো উপলব্ধ	561 নাম : মাৰিয়াম মিঞ্জ পিতাৰ নাম : আল্‌বটশ মিঞ্জ ঘৰ নং : 92 বয়স : 30 লিঙ্গ : মহিলা	PVJ0054551 ফটো উপলব্ধ
562 নাম : এমীলীউশ কুজুৰ পিতাৰ নাম : অনানকুমাৰ কুজুৰ ঘৰ নং : 92 বয়স : 22 লিঙ্গ : পুৰুষ	LQX7661614 ফটো উপলব্ধ	E 563 নাম : জন বন্ধু কুজুৰ পিতাৰ নাম : পাউলুচ কুজুৰ ঘৰ নং : ৯২ক বয়স : 64 লিঙ্গ : পুৰুষ	LQX6045836 ফটো উপলব্ধ	564 নাম : ৰেজিনা তিগ্না স্বামীৰ নাম : এলেকচিউচ তিগ্না ঘৰ নং : ৯৮ বয়স : 60 লিঙ্গ : মহিলা	LQX6038773 ফটো উপলব্ধ
565 নাম : দানিয়েল তিগ্না পিতাৰ নাম : মিখাইল তিগ্না ঘৰ নং : ৯৮ বয়স : 42 লিঙ্গ : পুৰুষ	LQX6038784 ফটো উপলব্ধ	566 নাম : লিলিমা তিগ্না স্বামীৰ নাম : দানিয়েল তিগ্না ঘৰ নং : ৯৮ বয়স : 42 লিঙ্গ : মহিলা	LQX6038831 ফটো উপলব্ধ	567 নাম : জনপল তিগ্না পিতাৰ নাম : আলেকচিউচ তিগ্না ঘৰ নং : ৯৮ বয়স : 40 লিঙ্গ : পুৰুষ	LQX6038819 ফটো উপলব্ধ
568 নাম : জুনাছ তিগ্না পিতাৰ নাম : আলেকচিউছ তিগ্না ঘৰ নং : ৯৮ বয়স : 38 লিঙ্গ : পুৰুষ	LQX6038820 ফটো উপলব্ধ	569 নাম : উৰ্মিলা তিগ্না স্বামীৰ নাম : জনপল তিগ্না ঘৰ নং : ৯৮ বয়স : 33 লিঙ্গ : মহিলা	LQX1601758 ফটো উপলব্ধ	570 নাম : জস্তিক তিগ্না মাতৃৰ নাম : ৰেজানা টিগ্না ঘৰ নং : ৯৮ বয়স : 33 লিঙ্গ : পুৰুষ	LQX0270157 ফটো উপলব্ধ

571 নাম : জেফৰানিউচ টিগ্লা মাতৃৰ নাম: বেজিনা টিগ্লা ঘৰ নং : ৯৪ বয়স : 31 লিঙ্গ : পুৰুষ	LQX0270199 ফটো উপলব্ধ	572 নাম : জনালী টিগ্লা পিতাৰ নাম: আলেকচিউচ টিগ্লা ঘৰ নং : ৯৪ বয়স : 26 লিঙ্গ : মহিলা	LQX7681604 ফটো উপলব্ধ	573 নাম : জিবিতা টিগ্লা পিতাৰ নাম: এলাকচিউচ টিগ্লা ঘৰ নং : ৯৪ বয়স : 24 লিঙ্গ : মহিলা	LQX7680010 ফটো উপলব্ধ
574 নাম : জাসীউশ টিগ্লা পিতাৰ নাম: আলেকচিউচ টিগ্লা ঘৰ নং : ৯৪ বয়স : 24 লিঙ্গ : পুৰুষ	LQX7680036 ফটো উপলব্ধ	575 নাম : জাহমিউচ টিগ্লা পিতাৰ নাম: আলেকচিউচ টিগ্লা ঘৰ নং : 94 বয়স : 24 লিঙ্গ : পুৰুষ	PVJ0063222 ফটো উপলব্ধ	576 নাম : জিঙ্কেল টিগ্লা পিতাৰ নাম: আলেকচিউচ টিগ্লা ঘৰ নং : ৯৪ বয়স : 21 লিঙ্গ : পুৰুষ	LQX7695760 ফটো উপলব্ধ
577 নাম : বিবিয়ানী তিগ্লা স্বামীৰ নাম: আব্রাহাম তিগ্লা ঘৰ নং : ৯৫ বয়স : 60 লিঙ্গ : মহিলা	LQX6038842 ফটো উপলব্ধ	578 নাম : অলম্পিয়া তিগ্লা পিতাৰ নাম: আব্রাহাম তিগ্লা ঘৰ নং : ৯৫ বয়স : 22 লিঙ্গ : মহিলা	LQX7670995 ফটো উপলব্ধ	579 নাম : বাবুৰাম পাটগিৰি পিতাৰ নাম: সঠা পাটগিৰি ঘৰ নং : ৯৮ বয়স : 70 লিঙ্গ : পুৰুষ	LQX6038853 ফটো উপলব্ধ
580 নাম : ডেগৰী পাটগিৰি স্বামীৰ নাম: বাবুৰাম পাটগিৰি ঘৰ নং : ৯৮ বয়স : 62 লিঙ্গ : মহিলা	LQX6038864 ফটো উপলব্ধ	S 581 নাম : বশি বড়ো পিতাৰ নাম: বাবুৰাম পাটগিৰি ঘৰ নং : ৯৮ বয়স : 31 লিঙ্গ : মহিলা	LQX0272435 ফটো উপলব্ধ	582 নাম : অনন্তমৈ পাটগিৰী পিতাৰ নাম: বাবুৰাম পাটগিৰি ঘৰ নং : ৯৮ বয়স : 29 লিঙ্গ : মহিলা	LQX0272559 ফটো উপলব্ধ
583 নাম : জিউচৰাং পাটগিৰি পিতাৰ নাম: বাবুৰাম পাটগিৰি ঘৰ নং : ৯৮ বয়স : 26 লিঙ্গ : পুৰুষ	LQX0230672 ফটো উপলব্ধ	S 584 নাম : দুবৰী বসুমতাৰী পিতাৰ নাম: পেদাৰাম বসুমতাৰী ঘৰ নং : ৯৮ক বয়স : 34 লিঙ্গ : মহিলা	LQX6045881 ফটো উপলব্ধ	585 নাম : থৈলা বসুমতাৰী পিতাৰ নাম: বিমল বসুমতাৰী ঘৰ নং : ৯৯ বয়স : 70 লিঙ্গ : পুৰুষ	LQX6038897 ফটো উপলব্ধ
586 নাম : মাজ বসুমতাৰী স্বামীৰ নাম: থৈলা বসুমতাৰী ঘৰ নং : ৯৯ বয়স : 62 লিঙ্গ : মহিলা	LQX6038900 ফটো উপলব্ধ	587 নাম : বিৰখাঙ্গ বসুমতাৰী পিতাৰ নাম: ঠৈলা বসুমতাৰী ঘৰ নং : ৯৯ বয়স : 31 লিঙ্গ : পুৰুষ	LQX0273177 ফটো উপলব্ধ	588 নাম : ওচেন বসুমতাৰী মাতৃৰ নাম: মাজু বসুমতাৰী ঘৰ নং : ৯৯ বয়স : 30 লিঙ্গ : পুৰুষ	LQX0273235 ফটো উপলব্ধ
589 নাম : বশিতা বড়ো স্বামীৰ নাম: ওশিয়েন বসুমতাৰী ঘৰ নং : 99 বয়স : 24 লিঙ্গ : মহিলা	PVJ0089912 ফটো উপলব্ধ	590 নাম : চৰিৰাম বসুমতাৰী পিতাৰ নাম: দুয়োাধন বসুমতাৰী ঘৰ নং : ১০০ক বয়স : 55 লিঙ্গ : পুৰুষ	LQX6038955 ফটো উপলব্ধ	591 নাম : চম্পা বসুমতাৰী স্বামীৰ নাম: লক্ষীৰাম বসুমতাৰী ঘৰ নং : ১০০ বয়স : 45 লিঙ্গ : মহিলা	LQX6038933 ফটো উপলব্ধ
592 নাম : ববিৰাম বসুমতাৰী পিতাৰ নাম: ব্ধবীৰ বসুমতাৰী ঘৰ নং : ১০০ বয়স : 39 লিঙ্গ : পুৰুষ	LQX6038944 ফটো উপলব্ধ	593 নাম : শেরালী বসুমতাৰী স্বামীৰ নাম: ববিৰাম বসুমতাৰী ঘৰ নং : ১০০ বয়স : 35 লিঙ্গ : মহিলা	LQX6045983 ফটো উপলব্ধ	S 594 নাম : নিজৰা বসুমতাৰী পিতাৰ নাম: সৰ্ব্বৰাম বসুমতাৰী ঘৰ নং : ১০০ বয়স : 26 লিঙ্গ : মহিলা	LQX0416545 ফটো উপলব্ধ
595 নাম : দ্বিম বসুমতাৰী মাতৃৰ নাম: চীপা বসুমতাৰি ঘৰ নং : 100 বয়স : 26 লিঙ্গ : পুৰুষ	LQX0508358 ফটো উপলব্ধ	596 নাম : গেৰেমশাহ বসুমতাৰী মাতৃৰ নাম: চম্পা বসুমতাৰী ঘৰ নং : 100 বয়স : 21 লিঙ্গ : পুৰুষ	PVJ0136515 ফটো উপলব্ধ	S 597 নাম : লাইমৌন বসুমতাৰী পিতাৰ নাম: চৌবৰাম বসুমতাৰী ঘৰ নং : ১০০ক বয়স : 29 লিঙ্গ : মহিলা	LQX0139485 ফটো উপলব্ধ
598 নাম : চুচিলা বসুমতাৰী স্বামীৰ নাম: চৰিৰাম বসুমতাৰী ঘৰ নং : ১০০ক বয়স : 48 লিঙ্গ : মহিলা	LQX6038966 ফটো উপলব্ধ	599 নাম : অৰগে দৈমাৰী স্বামীৰ নাম: অনিল দৈমাৰী ঘৰ নং : ১০২খ বয়স : 50 লিঙ্গ : মহিলা	LQX6039050 ফটো উপলব্ধ	600 নাম : বিদায়চন্দ নাৰ্জাৰী পিতাৰ নাম: দাৰেন্দ্র নাৰ্জাৰী ঘৰ নং : ১০২ বয়স : 50 লিঙ্গ : পুৰুষ	LQX6038988 ফটো উপলব্ধ

601 নাম : বিবাৰী নাৰ্জাৰী পিতাৰ নাম: দাৰেন্দ্ৰ নাৰ্জাৰী ঘৰ নং : ১০২ বয়স : 48 লিঙ্গ : মহিলা	LQX6038977 ফটো উপলব্ধ	602 নাম : লেপচৰন নাৰ্জাৰী পিতাৰ নাম: দাৰেন্দ্ৰ নাৰ্জাৰী ঘৰ নং : ১০২ বয়স : 42 লিঙ্গ : পুৰুষ	LQX6038999 ফটো উপলব্ধ	603 নাম : জিউচৰন নাৰ্জাৰী পিতাৰ নাম: দাৰেন্দ্ৰ নাৰ্জাৰী ঘৰ নং : ১০২ বয়স : 42 লিঙ্গ : পুৰুষ	LQX6039005 ফটো উপলব্ধ
604 নাম : জাবৌ নাৰ্জাৰী স্বামীৰ নাম: জিউচৰন নাৰ্জাৰী ঘৰ নং : ১০২ বয়স : 41 লিঙ্গ : মহিলা	LQX6036551 ফটো উপলব্ধ	605 নাম : ফাউদুৰ নাৰ্জাৰী স্বামীৰ নাম: বিদ্যাচৰন ঘৰ নং : ১০২ বয়স : 38 লিঙ্গ : মহিলা	LQX6039016 ফটো উপলব্ধ	606 নাম : সোনেশী বসুমতাৰী স্বামীৰ নাম: সানসুমা বসুমতাৰী ঘৰ নং : 102 বয়স : 28 লিঙ্গ : মহিলা	PVJ0008821 ফটো উপলব্ধ
607 নাম : চানচুমা বসুমতাৰী পিতাৰ নাম: নবীন বসুমতাৰী ঘৰ নং : ১০২ বয়স : 23 লিঙ্গ : পুৰুষ	LQX0559088 ফটো উপলব্ধ	608 নাম : বীনা দৈমাৰী মাতৃৰ নাম: অৰ্পে দৈমাৰী ঘৰ নং : 102 বয়স : 23 লিঙ্গ : মহিলা	PVJ0147389 ফটো উপলব্ধ	609 নাম : দৈঠন বসুমতাৰী পিতাৰ নাম: নবীন বসুমতাৰী ঘৰ নং : ১০২ ক বয়স : 25 লিঙ্গ : পুৰুষ	LQX0427617 ফটো উপলব্ধ
610 নাম : অলংবাৰ বসুমতাৰী পিতাৰ নাম: নবীন বসুমতাৰী ঘৰ নং : ১০২ক বয়স : 26 লিঙ্গ : পুৰুষ	LQX0225391 ফটো উপলব্ধ	611 নাম : নিলা দৈমাৰী পিতাৰ নাম: অনিল দৈমাৰী ঘৰ নং : ১০২খ বয়স : 29 লিঙ্গ : মহিলা	LQX0140616 ফটো উপলব্ধ	612 নাম : বিৰহাং দৈমাৰী পিতাৰ নাম: অনিল দৈমাৰী ঘৰ নং : ১০২খ বয়স : 26 লিঙ্গ : পুৰুষ	LQX0230631 ফটো উপলব্ধ
E 613 নাম : জনমী বসুমতাৰী স্বামীৰ নাম: নবীন বসুমতাৰী ঘৰ নং : ১০২ক বয়স : 50 লিঙ্গ : মহিলা	LQX6039038 ফটো উপলব্ধ	614 নাম : কবিতা নাৰ্জাৰী স্বামীৰ নাম: ৰাখেব নাৰ্জাৰী ঘৰ নং : ১০৩ক বয়স : 33 লিঙ্গ : মহিলা	LQX0337394 ফটো উপলব্ধ	615 নাম : মাইনী নাৰ্জাৰী স্বামীৰ নাম: চুৰেন নাৰ্জাৰী ঘৰ নং : ১০৩ক বয়স : 90 লিঙ্গ : মহিলা	LQX6039129 ফটো উপলব্ধ
616 নাম : ৰাখেব নাৰ্জাৰী পিতাৰ নাম: চুৰেন নাৰ্জাৰী ঘৰ নং : ১০৩ক বয়স : 27 লিঙ্গ : পুৰুষ	LQX6039141 ফটো উপলব্ধ	617 নাম : বিনোদ নাৰ্জাৰী পিতাৰ নাম: চুৰেন নাৰ্জাৰী ঘৰ নং : ১০৪ বয়স : 55 লিঙ্গ : পুৰুষ	LQX6039152 ফটো উপলব্ধ	618 নাম : গেলী নাৰ্জাৰী স্বামীৰ নাম: বিনোদ নাৰ্জাৰী ঘৰ নং : ১০৪ বয়স : 50 লিঙ্গ : মহিলা	LQX6039163 ফটো উপলব্ধ
619 নাম : জ্যোত্সা বড়ো স্বামীৰ নাম: দেমালু নাৰ্জাৰী ঘৰ নং : ১০৪ বয়স : 28 লিঙ্গ : মহিলা	LQX0347682 ফটো উপলব্ধ	620 নাম : দৈমালু নাৰ্জাৰী পিতাৰ নাম: বিনোদ নাৰ্জাৰী ঘৰ নং : ১০৪ বয়স : 27 লিঙ্গ : পুৰুষ	LQX0347641 ফটো উপলব্ধ	621 নাম : জৱাহৰলাল নাৰ্জাৰী পিতাৰ নাম: বিনোদ নাৰ্জাৰী ঘৰ নং : ১০৪ বয়স : 25 লিঙ্গ : পুৰুষ	LQX0412031 ফটো উপলব্ধ
622 নাম : লাইশী মোছাহাৰী স্বামীৰ নাম: নয়ৰাম মোছাহাৰী ঘৰ নং : ১০৫ বয়স : 50 লিঙ্গ : মহিলা	LQX6039185 ফটো উপলব্ধ	623 নাম : খঞ্জায় মোছাহাৰী মাতৃৰ নাম: লাইশী মোছাহাৰী ঘৰ নং : ১০৫ বয়স : 36 লিঙ্গ : পুৰুষ	LQX1601634 ফটো উপলব্ধ	624 নাম : ভাৰতী মোছাহাৰী স্বামীৰ নাম: খঞ্জায় মোছাহাৰী ঘৰ নং : ১০৫ বয়স : 33 লিঙ্গ : মহিলা	LQX1601645 ফটো উপলব্ধ
E 625 নাম : নিমাচৰন নাৰ্জাৰী পিতাৰ নাম: জৱাহৰাম নাৰ্জাৰী ঘৰ নং : ১০৬ বয়স : 68 লিঙ্গ : পুৰুষ	LQX6039196 ফটো উপলব্ধ	626 নাম : গাবুৰ নাৰ্জাৰী স্বামীৰ নাম: নিমাচৰন নাৰ্জাৰী ঘৰ নং : ১০৬ বয়স : 60 লিঙ্গ : মহিলা	LQX6039209 ফটো উপলব্ধ	627 নাম : কৰেটং নাৰ্জাৰী পিতাৰ নাম: নিমাচৰন নাৰ্জাৰী ঘৰ নং : ১০৬ বয়স : 42 লিঙ্গ : পুৰুষ	LQX6039210 ফটো উপলব্ধ
628 নাম : ৰঞ্জিত নাৰ্জাৰী পিতাৰ নাম: নিমাচৰন নাৰ্জাৰী ঘৰ নং : ১০৬ বয়স : 40 লিঙ্গ : পুৰুষ	LQX6039221 ফটো উপলব্ধ	629 নাম : চিলাশী নাৰ্জাৰী স্বামীৰ নাম: ৰঞ্জিত নাৰ্জাৰী ঘৰ নং : ১০৬ বয়স : 38 লিঙ্গ : মহিলা	LQX6045892 ফটো উপলব্ধ	630 নাম : চৌৰাং নাৰ্জাৰী পিতাৰ নাম: নিমাচৰন নাৰ্জাৰী ঘৰ নং : ১০৬ বয়স : 30 লিঙ্গ : পুৰুষ	LQX0142836 ফটো উপলব্ধ

631 নাম : ৰুমি বাডো স্বামীৰ নাম: কৰ্ত্তেং নাৰ্জাৰী ঘৰ নং : ১০৬ বয়স : 26 লিঙ্গ : মহিলা	LQX0225565 ফটো উপলব্ধ	632 নাম : দণ্ডিৰাম বাডো পিতাৰ নাম: জেলদৈৰ বাডো ঘৰ নং : ১০৮ বয়স : 68 লিঙ্গ : পুৰুষ	LQX6039243 ফটো উপলব্ধ	633 নাম : পুজাই বাডো স্বামীৰ নাম: দণ্ডিৰাম বাডো ঘৰ নং : ১০৮ বয়স : 65 লিঙ্গ : মহিলা	LQX6039254 ফটো উপলব্ধ
634 নাম : দীপক বাডো পিতাৰ নাম: দন্দীৰাম বাডো ঘৰ নং : ১০৮ বয়স : 36 লিঙ্গ : পুৰুষ	LQX6039287 ফটো উপলব্ধ	635 নাম : গোবিন্দ বাডো পিতাৰ নাম: দণ্ডিৰাম বাডো ঘৰ নং : ১০৮ বয়স : 33 লিঙ্গ : পুৰুষ	LQX6045187 ফটো উপলব্ধ	636 নাম : পৰমেশ্বৰী বাডো স্বামীৰ নাম: দীপক বাডো ঘৰ নং : ১০৮ বয়স : 29 লিঙ্গ : মহিলা	LQX0006577 ফটো উপলব্ধ
637 নাম : বাবুল বাডো পিতাৰ নাম: দণ্ডি ৰাম বাডো ঘৰ নং : ১০৮ বয়স : 28 লিঙ্গ : পুৰুষ	LQX0280222 ফটো উপলব্ধ	638 নাম : আকাশ ৰাভা পিতাৰ নাম: গনিত ৰাভা ঘৰ নং : 108 বয়স : 20 লিঙ্গ : পুৰুষ	PVJ0136481 ফটো উপলব্ধ	E 639 নাম : ঘনশ্যাম বাডো পিতাৰ নাম: গহিন বাডো ঘৰ নং : ১০৯ বয়স : 52 লিঙ্গ : পুৰুষ	LQX6039301 ফটো উপলব্ধ
640 নাম : কস্তীলা বাডো স্বামীৰ নাম: ঘনশ্যাম বাডো ঘৰ নং : ১০৯ বয়স : 45 লিঙ্গ : মহিলা	LQX6039312 ফটো উপলব্ধ	641 নাম : পাৰুল বাডো মাতৃৰ নাম: দময়ন্তী বাডো ঘৰ নং : ১০৯ বয়স : 37 লিঙ্গ : মহিলা	LQX6039323 ফটো উপলব্ধ	642 নাম : অংকুৰ বৰো পিতাৰ নাম: মনোৰাম বৰো ঘৰ নং : 109 বয়স : 20 লিঙ্গ : পুৰুষ	PVJ0008771 ফটো উপলব্ধ
643 নাম : হিমাশ্ৰী বৰো পিতাৰ নাম: ঘনশ্যাম বৰো ঘৰ নং : 109 বয়স : 20 লিঙ্গ : মহিলা	PVJ0008888 ফটো উপলব্ধ	644 নাম : অৰুন বাডো পিতাৰ নাম: মনু ৰাম বাডো ঘৰ নং : 109 বয়স : 23 লিঙ্গ : পুৰুষ	LQX7675929 ফটো উপলব্ধ	645 নাম : ৰাহুল বাডো পিতাৰ নাম: মনু ৰাম বাডো ঘৰ নং : ১০৯ক বয়স : 25 লিঙ্গ : পুৰুষ	LQX0280313 ফটো উপলব্ধ
646 নাম : জয়া বাডো স্বামীৰ নাম: ৰাহুল বাডো ঘৰ নং : ১০৯ক বয়স : 31 লিঙ্গ : মহিলা	LQX0303529 ফটো উপলব্ধ	647 নাম : মনোৰাম বাডো পিতাৰ নাম: টেপেৰী বাডো ঘৰ নং : ১০৯ক বয়স : 55 লিঙ্গ : পুৰুষ	LQX6039334 ফটো উপলব্ধ	648 নাম : বালিকা বাডো স্বামীৰ নাম: মনোৰাম বাডো ঘৰ নং : ১০৯ক বয়স : 48 লিঙ্গ : মহিলা	LQX6039345 ফটো উপলব্ধ
649 নাম : পবিত্ৰ বাডো পিতাৰ নাম: মানিক বাডো ঘৰ নং : ১১০ বয়স : 42 লিঙ্গ : পুৰুষ	LQX6039389 ফটো উপলব্ধ	650 নাম : ৰুমালী বাডো স্বামীৰ নাম: পবিত্ৰ বাডো ঘৰ নং : ১১০ বয়স : 39 লিঙ্গ : মহিলা	LQX6039390 ফটো উপলব্ধ		

651	1	PVJ0150771	ফটো উপলব্ধ	নাম : শান্তিপ্ৰিয়া লাক্ৰা পিতাৰ নাম : প্ৰকাশ লাক্ৰা ঘৰ নং : 15 বয়স : 23 লিঙ্গ : মহিলা	652	1	PVJ0150862	ফটো উপলব্ধ	নাম : অযুবদান চৰেং অন্যান্য: ম্যানুয়েল চৰেং ঘৰ নং : 27 বয়স : 25 লিঙ্গ : পুৰুষ	653	1	PVJ0151548	ফটো উপলব্ধ	নাম : সলমন কজুৰ পিতাৰ নাম : ষ্টেফান কজুৰ ঘৰ নং : 14 বয়স : 18 লিঙ্গ : পুৰুষ
654	1	PVJ0182733	ফটো উপলব্ধ	নাম : নজৰিতা তিকী মাতৃৰ নাম : মাৰিয়ানা ভাগহাৰাৰ ঘৰ নং : 143 বয়স : 19 লিঙ্গ : মহিলা	655	1	PVJ0188631	ফটো উপলব্ধ	নাম : পুনম বসুমতাৰী পিতাৰ নাম : হালসন বসুমতাৰী ঘৰ নং : 53 বয়স : 18 লিঙ্গ : মহিলা	656	1	PVJ0188656	ফটো উপলব্ধ	নাম : গেৰেমছা গুয়াৰী পিতাৰ নাম : কাশ্মীৰ গুয়াৰী ঘৰ নং : 58 বয়স : 20 লিঙ্গ : পুৰুষ
657	1	PVJ0188664	ফটো উপলব্ধ	নাম : মণিকা নাৰ্জাৰী পিতাৰ নাম : চুকুৰ সিং নাৰ্জাৰী ঘৰ নং : 58 বয়স : 19 লিঙ্গ : মহিলা	658	1	PVJ0188706	ফটো উপলব্ধ	নাম : ফুলংগ বসুমতাৰী অন্যান্য: বনছাই বসুমতাৰী ঘৰ নং : 56 বয়স : 18 লিঙ্গ : পুৰুষ	659	1	PVJ0188748	ফটো উপলব্ধ	নাম : প্ৰলিপ ব্ৰহ্মা অন্যান্য: দেংশাইশ্ৰী ব্ৰহ্মা ঘৰ নং : 51 বয়স : 45 লিঙ্গ : পুৰুষ
660	1	PVJ0188805	ফটো উপলব্ধ	নাম : ইলিচা চৰেন মাতৃৰ নাম : পাওলিনা চৰেন ঘৰ নং : 28 বয়স : 22 লিঙ্গ : মহিলা	661	1	PVJ0188961	ফটো উপলব্ধ	নাম : দিবী নাৰ্জাৰী পিতাৰ নাম : ফণ্ড নাৰ্জাৰী ঘৰ নং : 58 বয়স : 18 লিঙ্গ : মহিলা	662	1	PVJ0188979	ফটো উপলব্ধ	নাম : হাষ্টাই নাৰ্জাৰী মাতৃৰ নাম : পূৰ্ণিমা নাৰ্জাৰী ঘৰ নং : 47 বয়স : 18 লিঙ্গ : মহিলা
663	1	PVJ0189506	ফটো উপলব্ধ	নাম : জয়ন্তী তিকী মাতৃৰ নাম : চুচিলা তিকী ঘৰ নং : 90 বয়স : 19 লিঙ্গ : মহিলা	664	1	PVJ0189589	ফটো উপলব্ধ	নাম : অনামিকা দৈমাৰী মাতৃৰ নাম : পুৰতী দৈমাৰী ঘৰ নং : 117 বয়স : 23 লিঙ্গ : মহিলা	665	1	PVJ0189597	ফটো উপলব্ধ	নাম : গোহোম বসুমতাৰী পিতাৰ নাম : চৰিৰীম বসুমতাৰী ঘৰ নং : 100 বয়স : 18 লিঙ্গ : পুৰুষ
666	1	PVJ0189605	ফটো উপলব্ধ	নাম : সঞ্জীতা তেলেংগা অন্যান্য: ইথেলৰিদা টপ্প ঘৰ নং : 259 বয়স : 19 লিঙ্গ : মহিলা	667	1	PVJ0189613	ফটো উপলব্ধ	নাম : বজীতা লাক্ৰা স্বামীৰ নাম : সঞ্জয় লাক্ৰা ঘৰ নং : 15 বয়স : 25 লিঙ্গ : মহিলা	668	1	PVJ0189639	ফটো উপলব্ধ	নাম : হাবিল টপ্প মাতৃৰ নাম : ইথেলৰিদা টপ্প ঘৰ নং : 259 বয়স : 21 লিঙ্গ : পুৰুষ
669	1	PVJ0189670	ফটো উপলব্ধ	নাম : জগনাথ ৰাভা পিতাৰ নাম : মনো ৰাভা ঘৰ নং : 81 ক বয়স : 19 লিঙ্গ : পুৰুষ	670	1	PVJ0189688	ফটো উপলব্ধ	নাম : মিৰি খালখ স্বামীৰ নাম : ওমপ্ৰকাশ খালখ ঘৰ নং : 207 বয়স : 19 লিঙ্গ : মহিলা	671	1	PVJ0189712	ফটো উপলব্ধ	নাম : অৰ্জুন কেৰ্কেটা পিতাৰ নাম : বাৰু কেৰ্কেটা ঘৰ নং : 268 বয়স : 23 লিঙ্গ : পুৰুষ
672	1	PVJ0189746	ফটো উপলব্ধ	নাম : অলেক্স নাৰ্জাৰী পিতাৰ নাম : বিদায়চন নাৰ্জাৰী ঘৰ নং : 102 বয়স : 19 লিঙ্গ : পুৰুষ	673	1	PVJ0189977	ফটো উপলব্ধ	নাম : চানশ্ৰী বসুমতাৰী অন্যান্য: মলয় বসুমতাৰী ঘৰ নং : 60 বয়স : 18 লিঙ্গ : মহিলা	674	1	PVJ0189985	ফটো উপলব্ধ	নাম : অবিনাছি ভেংৰা স্বামীৰ নাম : দেবিত লাক্ৰা ঘৰ নং : 23 বয়স : 33 লিঙ্গ : মহিলা
675	1	PVJ0189993	ফটো উপলব্ধ	নাম : চমাইছাৰ বসুমতাৰী মাতৃৰ নাম : বিনাইশ্ৰী বসুমতাৰী ঘৰ নং : 52 বয়স : 18 লিঙ্গ : পুৰুষ	676	1	PVJ0190025	ফটো উপলব্ধ	নাম : প্ৰফুল্ল নাৰ্জাৰী পিতাৰ নাম : ফণ্ড নাৰ্জাৰী ঘৰ নং : 58 বয়স : 20 লিঙ্গ : পুৰুষ	677	1	PVJ0190033	ফটো উপলব্ধ	নাম : কুপা তিগ্না স্বামীৰ নাম : প্ৰেমন কজুৰ ঘৰ নং : 14 বয়স : 26 লিঙ্গ : মহিলা
678	1	PVJ0190041	ফটো উপলব্ধ	নাম : খতু ৰাভা মাতৃৰ নাম : ৰীতা ৰাভা ঘৰ নং : 72 বয়স : 23 লিঙ্গ : পুৰুষ	679	1	PVJ0190058	ফটো উপলব্ধ	নাম : বৰষা ৰাভা স্বামীৰ নাম : বিকাশ ৰাভা ঘৰ নং : 66 বয়স : 35 লিঙ্গ : মহিলা	680	1	PVJ0190066	ফটো উপলব্ধ	নাম : ডেনাল্ড ৰাজ লাক্ৰা পিতাৰ নাম : ফ্ৰান্সিস জেভিয়াৰ লাক্ৰা ঘৰ নং : 15 বয়স : 23 লিঙ্গ : পুৰুষ

<p>681 1 PVJ0190074</p> <p>নাম : সঞ্জীলা নাৰ্জাৰী মাতৃৰ নাম: খনশ্ৰী নাৰ্জাৰী ঘৰ নং : 58 বয়স : 21 লিঙ্গ : মহিলা</p> <p>ফটো উপলব্ধ</p>	<p>682 1 PVJ0190090</p> <p>নাম : দয়াল কুজুৰ অন্যান্য: সমিৰ কুজুৰ ঘৰ নং : 1 বয়স : 19 লিঙ্গ : পুৰুষ</p> <p>ফটো উপলব্ধ</p>	<p>683 1 PVJ0190108</p> <p>নাম : ডৱথি মিঞ্জ কুজুৰ স্বামীৰ নাম: সমিৰ কুজুৰ ঘৰ নং : 1 বয়স : 40 লিঙ্গ : মহিলা</p> <p>ফটো উপলব্ধ</p>
<p>684 1 PVJ0190116</p> <p>নাম : টেৰেসা কেৰকেটা স্বামীৰ নাম: কালদিয়াস কেৰকেটা ঘৰ নং : 3 বয়স : 28 লিঙ্গ : মহিলা</p> <p>ফটো উপলব্ধ</p>	<p>685 1 PVJ0190124</p> <p>নাম : ইমিল কেৰকেটা মাতৃৰ নাম: লুসিয়া কেৰকেটা ঘৰ নং : 17 বয়স : 22 লিঙ্গ : পুৰুষ</p> <p>ফটো উপলব্ধ</p>	<p>686 1 PVJ0190132</p> <p>নাম : কিৰণ বড়ো পিতাৰ নাম: ভৈৰৱ বড়ো ঘৰ নং : 65 বয়স : 42 লিঙ্গ : পুৰুষ</p> <p>ফটো উপলব্ধ</p>
<p>687 1 PVJ0190140</p> <p>নাম : কৰবী বড়ো স্বামীৰ নাম: অলংবাৰ বসুমতাৰী ঘৰ নং : 102 বয়স : 23 লিঙ্গ : মহিলা</p> <p>ফটো উপলব্ধ</p>	<p>688 1 PVJ0190157</p> <p>নাম : কনকলতা ব্ৰাভা মাতৃৰ নাম: বিজুলী বড়ো ঘৰ নং : 428 বয়স : 18 লিঙ্গ : মহিলা</p> <p>ফটো উপলব্ধ</p>	<p>689 1 PVJ0190165</p> <p>নাম : অলুট মিঞ্জ অন্যান্য: কিশোৰ মিঞ্জ ঘৰ নং : 18 বয়স : 23 লিঙ্গ : পুৰুষ</p> <p>ফটো উপলব্ধ</p>
<p>690 1 PVJ0190173</p> <p>নাম : এংটনী লাক্ৰা মাতৃৰ নাম: জুস্পিনা লাক্ৰা ঘৰ নং : 15 বয়স : 21 লিঙ্গ : পুৰুষ</p> <p>ফটো উপলব্ধ</p>	<p>691 1 PVJ0190181</p> <p>নাম : সঞ্জীৱ তিকী পিতাৰ নাম: লিবিণ তিকী ঘৰ নং : 4 বয়স : 31 লিঙ্গ : পুৰুষ</p> <p>ফটো উপলব্ধ</p>	<p>692 1 PVJ0190199</p> <p>নাম : দয়ামণি লগুনু তিকী অন্যান্য: লিবিণ তিকী ঘৰ নং : 4 বয়স : 26 লিঙ্গ : মহিলা</p> <p>ফটো উপলব্ধ</p>
<p>693 1 PVJ0190264</p> <p>নাম : এবাৰটুচ কুজুৰ পিতাৰ নাম: পিতাৰ কুজুৰ ঘৰ নং : 92 বয়স : 27 লিঙ্গ : পুৰুষ</p> <p>ফটো উপলব্ধ</p>	<p>694 1 PVJ0190298</p> <p>নাম : সুনিতা বাঘৱাৰ পিতাৰ নাম: বেঞ্জামিন বাঘৱাৰ ঘৰ নং : 31 বয়স : 18 লিঙ্গ : মহিলা</p> <p>ফটো উপলব্ধ</p>	<p>695 1 PVJ0190280</p> <p>নাম : চিমন বাঘৱাৰ পিতাৰ নাম: বেঞ্জামিন বাঘৱাৰ ঘৰ নং : 31 বয়স : 20 লিঙ্গ : পুৰুষ</p> <p>ফটো উপলব্ধ</p>
<p>696 1 PVJ0190538</p> <p>নাম : গৌতম নাৰ্জাৰী পিতাৰ নাম: চোমল নাৰ্জাৰী ঘৰ নং : 52 বয়স : 19 লিঙ্গ : পুৰুষ</p> <p>ফটো উপলব্ধ</p>		

ভোটাৰৰ সাৰাংশ							
A) ভোটাৰৰ সংখ্যা							
		তালিকাৰ প্ৰকাৰ	তালিকাৰ চিনাক্তকৰণ	ভোটাৰৰ সংখ্যা			
				পুৰুষ	মহিলা	৩য় লিঙ্গ	মুঠ
I	মূল তালিকা	মূল তালিকা	বিশেষ সংশোধন, 2026 চনৰ পূৰ্বৰ 2025 চনৰ মূল তালিকাৰ লগত থকা সংযোজন সমূহ একত্ৰিতকৰন কৰা তালিকা।	309	341	0	650
II	যোগ তালিকা	পৰিপূৰক 1	বিশেষ সংক্ষিপ্ত সংশোধন, 2026	23	23	0	46
III	বিয়োজন তালিকা	পৰিপূৰক 1	বিশেষ সংক্ষিপ্ত সংশোধন, 2026	18	35	0	53
IV	লিংগ ক্ষেত্ৰত পৰিবৰ্তনৰ বাবে পাৰ্থক্য			0	0	0	0
এই সংশোধনৰ পিছত ভোটাৰ তালিকাত ভোটাৰৰ মুঠ সংখ্যা (I+II-III+IV)				314	329	0	643
B) শুধৰনীৰ সংখ্যা							
তালিকাৰ প্ৰকাৰ		তালিকাৰ চিনাক্তকৰণ		শুধৰনীৰ সংখ্যা			
পৰিপূৰক 1		বিশেষ সংক্ষিপ্ত সংশোধন, 2026		1			

নিৰ্বাচক পঞ্জীয়ন বিষয়াৰ স্বাক্ষৰ

E-মৃত, S-স্থানান্তৰিত/ বাসস্থান পৰিবৰ্তন, R-প্ৰতিলিপি, M-নিখোজ, Q-অযোগ্য