

## ভোটাৰ তালিকা 2026 S03 অসম

বিধানসভা সমষ্টিৰ নম্বৰ, নাম আৰু সংৰক্ষণৰ স্থিতি : 46 - ওদালগুৰি (অনুসূচিত জনজাতি)		খণ্ড নং : 64																			
এই বিধানসভা সমষ্টিত কোন সংসদীয় সমষ্টিৰ অন্তৰ্গত তাৰ নম্বৰ, নাম আৰু সংৰক্ষণ স্থিতি : 4 - দৰং-ওদালগুৰি (সাধাৰণ)																					
1. সংশোধনৰ বিৱৰণ																					
সংশোধনৰ বছৰ	2026	তালিকাৰ চিনাক্তকৰণ																			
ভিত্তি তাৰিখ	01-01-2026	বিশেষ সংশোধন, 2026 চনৰ পূৰ্বৰ 2025 চনৰ মূল তালিকাৰ লগত থকা সংযোজন সমূহ একত্ৰিতকৰণ কৰা তালিকা।																			
সংশোধনৰ প্ৰকাৰ	বিশেষ সংশোধন 2026																				
প্ৰকাশনৰ তাৰিখ	10-02-2026																				
2. খণ্ড আৰু ভোটগ্ৰহন কেন্দ্ৰৰ বিৱৰণ																					
খণ্ডৰ অন্তৰ্গত এলেকা সমূহৰ নম্বৰ আৰু নাম																					
1-নেপাল পাৰা গ্ৰেজিং (অংশ)		<table border="1" style="width: 100%; border-collapse: collapse;"> <tr> <td>মূল চহৰ/গাওঁ</td> <td>: ১ নং বান্দৰগুৰি গাওঁ</td> </tr> <tr> <td>ৱাৰ্ড নং</td> <td>:</td> </tr> <tr> <td>ডাকঘৰ</td> <td>: ওদালগুৰি</td> </tr> <tr> <td>পুলিচ থানা</td> <td>: ভৈৰৱকুণ্ড</td> </tr> <tr> <td>ব্লক</td> <td>: ওদালগুৰি (অংশ-১)</td> </tr> <tr> <td>ৰাজহ চক্ৰ</td> <td>: ওদালগুৰি</td> </tr> <tr> <td>জিলা</td> <td>: ওদালগুৰি</td> </tr> <tr> <td>পিনকোড</td> <td>: 784509</td> </tr> </table>				মূল চহৰ/গাওঁ	: ১ নং বান্দৰগুৰি গাওঁ	ৱাৰ্ড নং	:	ডাকঘৰ	: ওদালগুৰি	পুলিচ থানা	: ভৈৰৱকুণ্ড	ব্লক	: ওদালগুৰি (অংশ-১)	ৰাজহ চক্ৰ	: ওদালগুৰি	জিলা	: ওদালগুৰি	পিনকোড	: 784509
মূল চহৰ/গাওঁ	: ১ নং বান্দৰগুৰি গাওঁ																				
ৱাৰ্ড নং	:																				
ডাকঘৰ	: ওদালগুৰি																				
পুলিচ থানা	: ভৈৰৱকুণ্ড																				
ব্লক	: ওদালগুৰি (অংশ-১)																				
ৰাজহ চক্ৰ	: ওদালগুৰি																				
জিলা	: ওদালগুৰি																				
পিনকোড	: 784509																				
3. ভোটগ্ৰহন কেন্দ্ৰৰ বিৱৰণ																					
ভোটগ্ৰহন কেন্দ্ৰৰ নম্বৰ আৰু নাম :		ভোটগ্ৰহন কেন্দ্ৰৰ প্ৰকাৰ (পুৰুষ/মহিলা/সাধাৰণ)		সাধাৰণ																	
64 - বান্দৰগুৰি হাইস্কুল (সোঁফাল)		খণ্ডৰ অন্তৰ্গত সহায়ক ভোটগ্ৰহন কেন্দ্ৰৰ সংখ্যা :		0																	
ভোটগ্ৰহন কেন্দ্ৰৰ ঠিকনা :																					
বান্দৰগুৰি হাইস্কুল, 1, ১ নং বান্দৰগুৰি গাওঁ পোঃঅঃ -ওদালগুৰি জিলা-ওদালগুৰি ৭৮৪৫০৯																					
4. ভোটাৰৰ সংখ্যা																					
আৰম্ভনি ক্ৰমিক	শেষ ক্ৰমিক নং	মুঠ ভোটাৰ																			
নং		পুৰুষ	মহিলা	৩য় লিঙ্গ	মুঠ																
1	1062	477	474	0	951																

নিৰ্বাচক পঞ্জীয়ন বিষয়াৰ স্বাক্ষৰ

Nazri Naksha

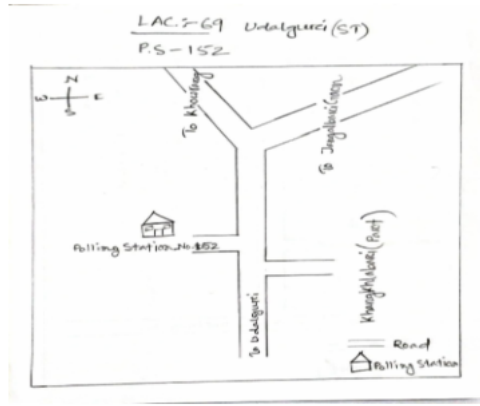

Google Map View



Polling Station Building Front View



ভোটগ্ৰহন কেন্দ্ৰৰ সন্মুখৰ দৃশ্য



Cad View

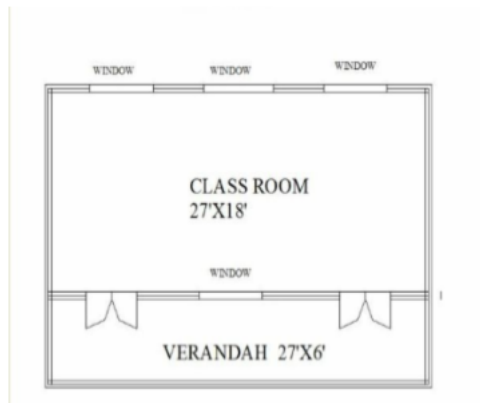

Key MAP View

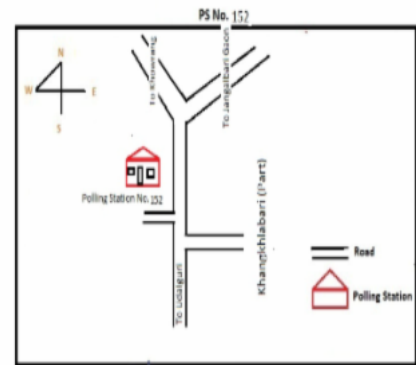

<p>E 1 LQX0495168</p> <p>নাম : সুকৰ্মণী কিস্কু পিতাৰ নাম : সোমাই কিস্কু ঘৰ নং : 2 বয়স : 25 লিঙ্গ : মহিলা</p> <p>ফটো উপলব্ধ</p>	<p>2 LQX1204586</p> <p>নাম : নৰমায়া দেৱী পিতাৰ নাম : মহাবীৰ কাৰ্কী ঘৰ নং : 2 বয়স : 47 লিঙ্গ : মহিলা</p> <p>ফটো উপলব্ধ</p>	<p>3 LQX1204575</p> <p>নাম : পদম বাহাদুৰ কাৰ্কী পিতাৰ নাম : মহাবীৰ কাৰ্কী ঘৰ নং : 2 বয়স : 45 লিঙ্গ : পুৰুষ</p> <p>ফটো উপলব্ধ</p>
<p>4 LQX1204597</p> <p>নাম : মন বাহাদুৰ কাৰ্কী পিতাৰ নাম : মহাবীৰ কাৰ্কী ঘৰ নং : 2 বয়স : 39 লিঙ্গ : পুৰুষ</p> <p>ফটো উপলব্ধ</p>	<p>5 LQX0009387</p> <p>নাম : দৈবকী দেৱী কাৰ্কী স্বামীৰ নাম : পদম বাহাদুৰ কাৰ্কী ঘৰ নং : 2 বয়স : 38 লিঙ্গ : মহিলা</p> <p>ফটো উপলব্ধ</p>	<p>E 6 LQX1204600</p> <p>নাম : দিল বাহাদুৰ ধাকল পিতাৰ নাম : টেকুৰাহাদুৰ ঢকাল ঘৰ নং : 9 বয়স : 65 লিঙ্গ : পুৰুষ</p> <p>ফটো উপলব্ধ</p>
<p>7 LQX1204611</p> <p>নাম : তুলচা দেৱী স্বামীৰ নাম : দিল বাহাদুৰ ধাকল ঘৰ নং : 9 বয়স : 62 লিঙ্গ : মহিলা</p> <p>ফটো উপলব্ধ</p>	<p>8 LQX1204622</p> <p>নাম : ঘনশ্যাম ঢকাল পিতাৰ নাম : দিল বাহাদুৰ ধাকল ঘৰ নং : 9 বয়স : 42 লিঙ্গ : পুৰুষ</p> <p>ফটো উপলব্ধ</p>	<p>9 LQX1204633</p> <p>নাম : কম্পনা দেৱী পিতাৰ নাম : দিল বাহাদুৰ ঢকাল ঘৰ নং : 9 বয়স : 35 লিঙ্গ : মহিলা</p> <p>ফটো উপলব্ধ</p>
<p>10 BPJ0436048</p> <p>নাম : সুস্মিতা দেৱী স্বামীৰ নাম : বুদ্ধ বাহাদুৰ ঢকাল ঘৰ নং : 3 বয়স : 23 লিঙ্গ : মহিলা</p> <p>ফটো উপলব্ধ</p>	<p>11 LQX1204644</p> <p>নাম : বল বাহাদুৰ ৰাউত পিতাৰ নাম : ধন ৰাজ ৰাউত ঘৰ নং : 8 বয়স : 99 লিঙ্গ : পুৰুষ</p> <p>ফটো উপলব্ধ</p>	<p>E 12 LQX1204655</p> <p>নাম : তিলমায় দেৱী স্বামীৰ নাম : বল বাহাদুৰ ৰাউত ঘৰ নং : 8 বয়স : 80 লিঙ্গ : মহিলা</p> <p>ফটো উপলব্ধ</p>
<p>E 13 LQX1204699</p> <p>নাম : তিলমায় দেৱী স্বামীৰ নাম : বল বাহাদুৰ আচাৰ্য ঘৰ নং : 04 বয়স : 60 লিঙ্গ : মহিলা</p> <p>ফটো উপলব্ধ</p>	<p>14 LQX1204677</p> <p>নাম : অম্বৰ বাহাদুৰ ৰাউত পিতাৰ নাম : বল বাহাদুৰ ৰাউত ঘৰ নং : 8 বয়স : 55 লিঙ্গ : পুৰুষ</p> <p>ফটো উপলব্ধ</p>	<p>15 LQX0220426</p> <p>নাম : দুৰ্গামায় দেৱী স্বামীৰ নাম : অম্বৰ বাহাদুৰ ৰাউত ঘৰ নং : 8 বয়স : 37 লিঙ্গ : মহিলা</p> <p>ফটো উপলব্ধ</p>
<p>16 LQX1204702</p> <p>নাম : পবিত্ৰামায় দেৱী পিতাৰ নাম : বল বাহাদুৰ ৰাউত ঘৰ নং : 5 বয়স : 60 লিঙ্গ : মহিলা</p> <p>ফটো উপলব্ধ</p>	<p>17 LQX1204735</p> <p>নাম : তিলক শৰ্মা পিতাৰ নাম : ছবিলাল শৰ্মা ঘৰ নং : 6 বয়স : 58 লিঙ্গ : পুৰুষ</p> <p>ফটো উপলব্ধ</p>	<p>18 LQX0344044</p> <p>নাম : নিৰ্মালী দেৱী স্বামীৰ নাম : তিলক শৰ্মা ঘৰ নং : 6 বয়স : 31 লিঙ্গ : মহিলা</p> <p>ফটো উপলব্ধ</p>
<p>19 LQX0473884</p> <p>নাম : ববীতা শৰ্মা পিতাৰ নাম : তিলক শৰ্মা ঘৰ নং : 6 বয়স : 23 লিঙ্গ : মহিলা</p> <p>ফটো উপলব্ধ</p>	<p>20 LQX0198614</p> <p>নাম : বিজয় ছেত্ৰী পিতাৰ নাম : গনেশ বাহাদুৰ ছেত্ৰী ঘৰ নং : 9 বয়স : 29 লিঙ্গ : পুৰুষ</p> <p>ফটো উপলব্ধ</p>	<p>21 LQX0198580</p> <p>নাম : বুদ্ধ বাহাদুৰ ছেত্ৰী পিতাৰ নাম : গনেশ বাহাদুৰ ছেত্ৰী ঘৰ নং : 9 বয়স : 28 লিঙ্গ : পুৰুষ</p> <p>ফটো উপলব্ধ</p>
<p>S 22 LQX0185611</p> <p>নাম : খেম কুমাৰ থাপা পিতাৰ নাম : প্ৰতিমান থাপা ঘৰ নং : 8 বয়স : 65 লিঙ্গ : পুৰুষ</p> <p>ফটো উপলব্ধ</p>	<p>S 23 LQX1204779</p> <p>নাম : চন্দ্ৰমায় থাপা স্বামীৰ নাম : খেমকুমাৰ থাপা ঘৰ নং : 8 বয়স : 60 লিঙ্গ : মহিলা</p> <p>ফটো উপলব্ধ</p>	<p>24 LQX1151877</p> <p>নাম : খগেন থাপা পিতাৰ নাম : ভীম বাহাদুৰ থাপা ঘৰ নং : 8 বয়স : 45 লিঙ্গ : পুৰুষ</p> <p>ফটো উপলব্ধ</p>
<p>25 LQX1151869</p> <p>নাম : ভীমা দেৱী স্বামীৰ নাম : খগেন থাপা ঘৰ নং : 8 বয়স : 42 লিঙ্গ : মহিলা</p> <p>ফটো উপলব্ধ</p>	<p>S 26 LQX1204780</p> <p>নাম : নীল বাঃ থাপা পিতাৰ নাম : খেমকুমাৰ থাপা ঘৰ নং : 8 বয়স : 40 লিঙ্গ : পুৰুষ</p> <p>ফটো উপলব্ধ</p>	<p>S 27 LQX1204791</p> <p>নাম : জয় বাহাদুৰ থাপা পিতাৰ নাম : খেম বাহাদুৰ থাপা ঘৰ নং : 8 বয়স : 39 লিঙ্গ : পুৰুষ</p> <p>ফটো উপলব্ধ</p>
<p>28 LQX0370866</p> <p>নাম : সৰস্বতী দেৱী পিতাৰ নাম : ভীম বাহাদুৰ থাপা ঘৰ নং : 8 বয়স : 27 লিঙ্গ : মহিলা</p> <p>ফটো উপলব্ধ</p>	<p>29 LQX1204860</p> <p>নাম : বিষ্ণু মায় দেৱী স্বামীৰ নাম : গঙ্গা বাঃ বিষ্ণু ঘৰ নং : 11 বয়স : 65 লিঙ্গ : মহিলা</p> <p>ফটো উপলব্ধ</p>	<p>30 LQX1204906</p> <p>নাম : গোমা বিষ্ণু স্বামীৰ নাম : খেম বাহাদুৰ বিষ্ণু ঘৰ নং : 11 বয়স : 48 লিঙ্গ : মহিলা</p> <p>ফটো উপলব্ধ</p>

31	LQX1204871	ফটো উপলব্ধ
নাম : পদম কুমাৰী দেবী স্বামীৰ নাম: বিষ্ণু মায়া দেবী ঘৰ নং : ১১ বয়স : 40 লিঙ্গ : মহিলা		

32	LQX0237792	ফটো উপলব্ধ
নাম : বাজ কু ছেত্ৰী পিতাৰ নাম: গংগা বা ছেত্ৰী ঘৰ নং : ১১ বয়স : 27 লিঙ্গ : পুৰুষ		

33	PVJ0040535	ফটো উপলব্ধ
নাম : পুষ্প মায়া ছেত্ৰী স্বামীৰ নাম: বায় কুমাৰ ছেত্ৰী ঘৰ নং : 11 বয়স : 25 লিঙ্গ : মহিলা		

34	LQX1204917	ফটো উপলব্ধ
নাম : গঙ্গাবাহাদুৰ কাৰ্কী পিতাৰ নাম: ভীম বাঃ কাৰ্কী ঘৰ নং : ১২ বয়স : 56 লিঙ্গ : পুৰুষ		

35	LQX1204928	ফটো উপলব্ধ
নাম : তুলসা দেবী স্বামীৰ নাম: টেক বা কাৰ্কী ঘৰ নং : ১৩ বয়স : 60 লিঙ্গ : মহিলা		

36	LQX0196584	ফটো উপলব্ধ
নাম : চন্দ্ৰ বাহাদুৰ কাৰ্কী মাতৃৰ নাম: তুলসা দেৱী ঘৰ নং : ১৩ বয়স : 35 লিঙ্গ : পুৰুষ		

37	LQX0177782	ফটো উপলব্ধ
নাম : ওমা দেৱী মাতৃৰ নাম: তুলসা দেৱী ঘৰ নং : ১৩ বয়স : 31 লিঙ্গ : মহিলা		

38	PVJ0040709	ফটো উপলব্ধ
নাম : হেমলতা দেবী স্বামীৰ নাম: চন্দ্ৰ বাহাদুৰ কাৰ্কী ঘৰ নং : 13 বয়স : 24 লিঙ্গ : মহিলা		

39	LQX1204951	ফটো উপলব্ধ
নাম : পদ্মা দেবী স্বামীৰ নাম: বুদ্ধি বাঃ ছেত্ৰী ঘৰ নং : ১৪ বয়স : 56 লিঙ্গ : মহিলা		

40	LQX1204962	ফটো উপলব্ধ
নাম : ঘনশ্যাম ছেত্ৰী পিতাৰ নাম: বুদ্ধি বাঃ ছেত্ৰী ঘৰ নং : ১৪ বয়স : 39 লিঙ্গ : পুৰুষ		

41	LQX0022707	ফটো উপলব্ধ
নাম : মদন ছেত্ৰী পিতাৰ নাম: বুদ্ধি বাঃ ছেত্ৰী ঘৰ নং : ১৪ বয়স : 35 লিঙ্গ : পুৰুষ		

E 42	LQX0196923	ফটো উপলব্ধ
নাম : ৰমন ছেত্ৰী মাতৃৰ নাম: পদ্মা দেৱী ঘৰ নং : ১৪ বয়স : 35 লিঙ্গ : পুৰুষ		

43	LQX0177162	ফটো উপলব্ধ
নাম : বিংকমায়া ছেত্ৰী স্বামীৰ নাম: ঘনশ্যাম ছেত্ৰী ঘৰ নং : ১৪ বয়স : 33 লিঙ্গ : মহিলা		

44	LQX0378240	ফটো উপলব্ধ
নাম : উত্তম ছেত্ৰী পিতাৰ নাম: বুদ্ধি বাহাদুৰ ছেত্ৰী ঘৰ নং : ১৪ বয়স : 32 লিঙ্গ : পুৰুষ		

45	LQX0378216	ফটো উপলব্ধ
নাম : আশা দেৱী পিতাৰ নাম: বুদ্ধিবাহাদুৰ ছেত্ৰী ঘৰ নং : ১৪ বয়স : 31 লিঙ্গ : মহিলা		

46	PVJ0035840	ফটো উপলব্ধ
নাম : গোমা দেৱী স্বামীৰ নাম: মদন ধামালা ঘৰ নং : 14 বয়স : 30 লিঙ্গ : মহিলা		

47	LQX0237834	ফটো উপলব্ধ
নাম : স্বপ্না ৰাভা পিতাৰ নাম: দীলিপ ৰাভা ঘৰ নং : ১৪ বয়স : 29 লিঙ্গ : মহিলা		

48	LQX0379859	ফটো উপলব্ধ
নাম : মন বাহাদুৰ দহল পিতাৰ নাম: নীল বাহাদুৰ দহল ঘৰ নং : ১৫ বয়স : 26 লিঙ্গ : পুৰুষ		

49	LQX1204995	ফটো উপলব্ধ
নাম : নীল বাঃ দাহাল পিতাৰ নাম: গোবিন্দ দাহাল ঘৰ নং : ১৫ক বয়স : 55 লিঙ্গ : পুৰুষ		

50	LQX1204984	ফটো উপলব্ধ
নাম : কমলা দেবী স্বামীৰ নাম: নীলবাহাদুৰ দাহাল ঘৰ নং : ১৫ক বয়স : 38 লিঙ্গ : মহিলা		

E 51	LQX1205012	ফটো উপলব্ধ
নাম : টিকামায়া দৰ্জী স্বামীৰ নাম: চন্দ্ৰ বাহাদুৰ দৰ্জী ঘৰ নং : ১৬ বয়স : ৪২ লিঙ্গ : মহিলা		

52	LQX1205023	ফটো উপলব্ধ
নাম : নৰ বাহাদুৰ দৰ্জী পিতাৰ নাম: চন্দ্ৰ বাহাদুৰ দৰ্জী ঘৰ নং : ১৭ বয়স : 52 লিঙ্গ : পুৰুষ		

53	LQX1205034	ফটো উপলব্ধ
নাম : মনোৰথ দৰ্জী পিতাৰ নাম: মন বাহাদুৰ দৰ্জী ঘৰ নং : ১৭ক বয়স : 50 লিঙ্গ : পুৰুষ		

54	LQX1205045	ফটো উপলব্ধ
নাম : হৰিমায়া দৰ্জী স্বামীৰ নাম: মনোৰথ দৰ্জী ঘৰ নং : ১৭ক বয়স : 48 লিঙ্গ : মহিলা		

55	LQX1205056	ফটো উপলব্ধ
নাম : দিব্য শ্ৰী শৰ্মা পিতাৰ নাম: ছবিলাল শৰ্মা ঘৰ নং : ২০ বয়স : 80 লিঙ্গ : মহিলা		

56	LQX1205067	ফটো উপলব্ধ
নাম : মনোৰথ শৰ্মা পিতাৰ নাম: ছবিলাল শৰ্মা ঘৰ নং : ২০ বয়স : 55 লিঙ্গ : পুৰুষ		

57	LQX1205078	ফটো উপলব্ধ
নাম : হৰি লাল শৰ্মা পিতাৰ নাম: ছবিলাল শৰ্মা ঘৰ নং : ২০ বয়স : 48 লিঙ্গ : পুৰুষ		

58	LQX1205090	ফটো উপলব্ধ
নাম : এম শৰ্মা পিতাৰ নাম: ছবিলাল শৰ্মা ঘৰ নং : ২০ বয়স : 40 লিঙ্গ : পুৰুষ		

59	LQX0178301	ফটো উপলব্ধ
নাম : উৰ্মিলা দেৱী স্বামীৰ নাম: হৰিলাল শৰ্মা ঘৰ নং : ২০ বয়স : 33 লিঙ্গ : মহিলা		

60	LQX1623898	ফটো উপলব্ধ
নাম : মিনা দেবী স্বামীৰ নাম: এম শৰ্মা ঘৰ নং : ২০ বয়স : 33 লিঙ্গ : মহিলা		

61 নাম : ইন্দ্ৰ প্ৰসাদ শৰ্মা পিতাৰ নাম: ভীমলাল শৰ্মা ঘৰ নং : 22 বয়স : 76 লিঙ্গ : পুৰুষ	LQX0370031 ফটো উপলব্ধ	E 62 নাম : কৃষ্ণমায়া ছেত্ৰী স্বামীৰ নাম: লাল বাহাদুৰ ছেত্ৰী ঘৰ নং : 22 বয়স : 70 লিঙ্গ : মহিলা	LQX1205114 ফটো উপলব্ধ	63 নাম : বিষ্ণু মায়া রিসাল স্বামীৰ নাম: ইন্দ্ৰ শৰ্মা ঘৰ নং : 22 বয়স : 52 লিঙ্গ : মহিলা	LQX0342600 ফটো উপলব্ধ
64 নাম : অশোক ছেত্ৰী পিতাৰ নাম: লাল বাহাদুৰ ছেত্ৰী ঘৰ নং : 22 বয়স : 50 লিঙ্গ : পুৰুষ	LQX1205125 ফটো উপলব্ধ	65 নাম : গোমা দেবী স্বামীৰ নাম: অশোক ছেত্ৰী ঘৰ নং : 22 বয়স : 43 লিঙ্গ : মহিলা	LQX1205136 ফটো উপলব্ধ	66 নাম : অম্বিকা দেবী স্বামীৰ নাম: ওম প্ৰকাশ শৰ্মা ঘৰ নং : 22 বয়স : 40 লিঙ্গ : মহিলা	LQX0173344 ফটো উপলব্ধ
67 নাম : ওম প্ৰকাশ শৰ্মা পিতাৰ নাম: ভীমলাল শৰ্মা ঘৰ নং : 37 বয়স : 37 লিঙ্গ : পুৰুষ	LQX0198630 ফটো উপলব্ধ	68 নাম : বডকন মুৰ্মু পিতাৰ নাম: লক্ষন মুৰ্মু ঘৰ নং : 22 বয়স : 34 লিঙ্গ : পুৰুষ	LQX0009388 ফটো উপলব্ধ	69 নাম : বাবুল ছেত্ৰী পিতাৰ নাম: অশোক ছেত্ৰী ঘৰ নং : 21 বয়স : 21 লিঙ্গ : পুৰুষ	LQX7695869 ফটো উপলব্ধ
70 নাম : ধনা মায়া বিষ্ট স্বামীৰ নাম: ৭ মান বাহাদুৰ বিষ্ট ঘৰ নং : 23 বয়স : 70 লিঙ্গ : মহিলা	LQX1205147 ফটো উপলব্ধ	71 নাম : লোক বাহাদুৰ বিষ্টা পিতাৰ নাম: ৭ মান বাহাদুৰ বিষ্টা ঘৰ নং : 23 বয়স : 42 লিঙ্গ : পুৰুষ	LQX1205158 ফটো উপলব্ধ	72 নাম : ওম বাহাদুৰ বিষ্টা পিতাৰ নাম: ৭ মান বাহাদুৰ বিষ্টা ঘৰ নং : 23 বয়স : 39 লিঙ্গ : পুৰুষ	LQX1205169 ফটো উপলব্ধ
73 নাম : মণিকা দেবী স্বামীৰ নাম: ওম বাহাদুৰ বিষ্টা ঘৰ নং : 23 বয়স : 29 লিঙ্গ : মহিলা	LQX0532143 ফটো উপলব্ধ	74 নাম : কল্পনা দেবী স্বামীৰ নাম: লোক বাহাদুৰ বিষ্ট ঘৰ নং : 23 বয়স : 26 লিঙ্গ : মহিলা	LQX0223305 ফটো উপলব্ধ	E 75 নাম : অম্বিকা বচগাই স্বামীৰ নাম: বিষ্ণুভক্ত বচগাই ঘৰ নং : 28 বয়স : 65 লিঙ্গ : মহিলা	LQX1205170 ফটো উপলব্ধ
76 নাম : জীবন বাঙ্গাই পিতাৰ নাম: বিশুভক্তা বাঙ্গাই ঘৰ নং : 28 বয়স : 28 লিঙ্গ : পুৰুষ	LQX0380212 ফটো উপলব্ধ	77 নাম : বিশ্বনাথ চৰৰ পিতাৰ নাম: মাক্তা চৰৰ ঘৰ নং : 26 বয়স : 55 লিঙ্গ : পুৰুষ	LQX1205216 ফটো উপলব্ধ	78 নাম : পৰমিলা চৰৰ স্বামীৰ নাম: বিশ্বনাথ চৰৰ ঘৰ নং : 26 বয়স : 41 লিঙ্গ : মহিলা	LQX0172700 ফটো উপলব্ধ
E 79 নাম : হিৰামনী মুণ্ডা স্বামীৰ নাম: মাংগ্ৰা মুণ্ডা ঘৰ নং : 29 বয়স : 90 লিঙ্গ : মহিলা	LQX1205238 ফটো উপলব্ধ	80 নাম : মাল মুণ্ডা পিতাৰ নাম: মাংগ্ৰা মুণ্ডা ঘৰ নং : 29 বয়স : 60 লিঙ্গ : পুৰুষ	LQX1205249 ফটো উপলব্ধ	81 নাম : পাত্ৰাচ মুণ্ডা পিতাৰ নাম: মাংগ্ৰা মুণ্ডা ঘৰ নং : 29 বয়স : 51 লিঙ্গ : পুৰুষ	LQX0009389 ফটো উপলব্ধ
82 নাম : কান মুণ্ডা পিতাৰ নাম: মাংগ্ৰা মুণ্ডা ঘৰ নং : 29 বয়স : 50 লিঙ্গ : পুৰুষ	LQX1205250 ফটো উপলব্ধ	83 নাম : ডোন্দো পাইক পিতাৰ নাম: মধু পাইক ঘৰ নং : 29 বয়স : 41 লিঙ্গ : পুৰুষ	LQX0188482 ফটো উপলব্ধ	84 নাম : মীনা মুণ্ডা স্বামীৰ নাম: মালু মুণ্ডা ঘৰ নং : 29 বয়স : 39 লিঙ্গ : মহিলা	LQX0171462 ফটো উপলব্ধ
85 নাম : সাবিত্ৰা মুণ্ডা পিতাৰ নাম: মাংগ্ৰা মুণ্ডা ঘৰ নং : 29 বয়স : 38 লিঙ্গ : মহিলা	LQX1205261 ফটো উপলব্ধ	86 নাম : চামেলী পাইক স্বামীৰ নাম: ডোন্দো পাইক ঘৰ নং : 29 বয়স : 37 লিঙ্গ : মহিলা	LQX0172841 ফটো উপলব্ধ	87 নাম : ৰাধিকা দেবী স্বামীৰ নাম: টিকৰাম কাৰ্কী ঘৰ নং : 27 বয়স : 37 লিঙ্গ : মহিলা	PVJ0036442 ফটো উপলব্ধ
88 নাম : ফুবন মুণ্ডা পিতাৰ নাম: পাত্ৰাচ মুণ্ডা ঘৰ নং : 29 বয়স : 25 লিঙ্গ : পুৰুষ	LQX0342717 ফটো উপলব্ধ	89 নাম : ৰাজেন গোড পিতাৰ নাম: চম্পদ গোড ঘৰ নং : 29 ক বয়স : 27 লিঙ্গ : পুৰুষ	LQX7668361 ফটো উপলব্ধ	90 নাম : অনীতা গোড স্বামীৰ নাম: ৰাজন গোড ঘৰ নং : 29 ক বয়স : 24 লিঙ্গ : মহিলা	LQX7668395 ফটো উপলব্ধ

91 নাম : জানকী গোড় স্বামীৰ নাম: লখেশ্বৰ গোড় ঘৰ নং : ২৮ বয়স : 74 লিঙ্গ : মহিলা	LQX1205272 ফটো উপলব্ধ	92 নাম : চাবতী গোড় স্বামীৰ নাম: লখেশ্বৰ গোড় ঘৰ নং : ২৮ বয়স : 84 লিঙ্গ : মহিলা	LQX1205294 ফটো উপলব্ধ	93 নাম : চন্দ্ৰ গুড় পিতাৰ নাম: লখেশ্বৰ গুড় ঘৰ নং : ২৯ বয়স : 40 লিঙ্গ : পুৰুষ	LQX1623503 ফটো উপলব্ধ
94 নাম : মঞ্জু গোড় স্বামীৰ নাম: চন্দ্ৰ গোড় ঘৰ নং : ২৯ বয়স : 34 লিঙ্গ : মহিলা	LQX0378729 ফটো উপলব্ধ	E 95 নাম : সাৰদা দেৱী পিতাৰ নাম: বাম বাহাদুৰ লামিছানে ঘৰ নং : ২৯ক বয়স : 34 লিঙ্গ : মহিলা	LQX1623434 ফটো উপলব্ধ	96 নাম : ৰেখা দেৱী পিতাৰ নাম: বাম বাহাদুৰ ছেত্ৰী ঘৰ নং : ২৯ক বয়স : 29 লিঙ্গ : মহিলা	LQX1623445 ফটো উপলব্ধ
97 নাম : শংকৰ গোড় পিতাৰ নাম: পুকৰ্ন গোড় ঘৰ নং : ৩০ বয়স : 69 লিঙ্গ : পুৰুষ	LQX1205329 ফটো উপলব্ধ	98 নাম : বালু গোড় স্বামীৰ নাম: শংকৰ গোড় ঘৰ নং : ৩০ বয়স : 52 লিঙ্গ : মহিলা	LQX1205330 ফটো উপলব্ধ	S 99 নাম : দিপক দাশ পিতাৰ নাম: বাবুলাল দাশ ঘৰ নং : ৩০ বয়স : ২9 লিঙ্গ : পুৰুষ	LQX7656010 ফটো উপলব্ধ
100 নাম : চয়তন গোড় মাতৃৰ নাম: বালু গোড় ঘৰ নং : ৩০ বয়স : 27 লিঙ্গ : পুৰুষ	LQX0551267 ফটো উপলব্ধ	101 নাম : চেতন গোড় পিতাৰ নাম: মুকুল ভিমানি ঘৰ নং : 30 বয়স : 26 লিঙ্গ : পুৰুষ	PVJ0035865 ফটো উপলব্ধ	102 নাম : ডৰমতি গোড় মাতৃৰ নাম: বালু গোড় ঘৰ নং : ৩০ বয়স : 24 লিঙ্গ : মহিলা	LQX0551770 ফটো উপলব্ধ
E 103 নাম : সোন কুমারী গোড় স্বামীৰ নাম: ফুকৰ্ন গোড় ঘৰ নং : ৩৪ বয়স : 87 লিঙ্গ : মহিলা	LQX1205352 ফটো উপলব্ধ	104 নাম : গোবিন্দ চৰৰ পিতাৰ নাম: কণ্ঠ চৰৰ ঘৰ নং : ৩৪ বয়স : 65 লিঙ্গ : পুৰুষ	LQX1205374 ফটো উপলব্ধ	105 নাম : বিলাচী গোড় পিতাৰ নাম: ফুকৰ্ন গোড় ঘৰ নং : ৩৪ বয়স : 57 লিঙ্গ : মহিলা	LQX1205363 ফটো উপলব্ধ
E 106 নাম : চৰলা চৰৰ স্বামীৰ নাম: গোবিন্দ চৰৰ ঘৰ নং : ৩৪ বয়স : 55 লিঙ্গ : মহিলা	LQX1205385 ফটো উপলব্ধ	107 নাম : ৰুকমা চৰৰ পিতাৰ নাম: গোবিন্দ চৰৰ ঘৰ নং : ৩৪ বয়স : 34 লিঙ্গ : মহিলা	LQX0200154 ফটো উপলব্ধ	108 নাম : মদন চৰৰ পিতাৰ নাম: গোবিন্দ চৰৰ ঘৰ নং : ৩৪ বয়স : 31 লিঙ্গ : পুৰুষ	LQX0182964 ফটো উপলব্ধ
109 নাম : বিজয় চৰৰ পিতাৰ নাম: গোবিন্দ চৰৰ ঘৰ নং : ৩৪ বয়স : 31 লিঙ্গ : পুৰুষ	LQX0183053 ফটো উপলব্ধ	110 নাম : জয়মতী চৰৰ স্বামীৰ নাম: মধুবন চৰৰ ঘৰ নং : ৩৪ বয়স : 29 লিঙ্গ : মহিলা	LQX0189845 ফটো উপলব্ধ	111 নাম : সোম মুৰ্মু পিতাৰ নাম: কবিৰাজ মুৰ্মু ঘৰ নং : ৩৬ বয়স : 52 লিঙ্গ : পুৰুষ	LQX1205396 ফটো উপলব্ধ
112 নাম : কবিৰাজ মুৰ্মু পিতাৰ নাম: চিৰু মুৰ্মু ঘৰ নং : ৩৭ বয়স : 75 লিঙ্গ : পুৰুষ	LQX1205409 ফটো উপলব্ধ	113 নাম : জুবামুনি মুৰ্মু স্বামীৰ নাম: কবিৰাজ মুৰ্মু ঘৰ নং : ৩৭ বয়স : 70 লিঙ্গ : মহিলা	LQX1205410 ফটো উপলব্ধ	114 নাম : লক্ষ্মণ মুৰ্মু পিতাৰ নাম: কবিৰাজ মুৰ্মু ঘৰ নং : ৩৭ বয়স : 31 লিঙ্গ : পুৰুষ	LQX1623616 ফটো উপলব্ধ
115 নাম : দিব্যা মুৰ্মু স্বামীৰ নাম: লক্ষ্মণ মুৰ্মু ঘৰ নং : ৩৭ বয়স : 30 লিঙ্গ : মহিলা	LQX1623627 ফটো উপলব্ধ	116 নাম : সীতা মুৰ্মু পিতাৰ নাম: কবিৰাজ মুৰ্মু ঘৰ নং : ৩৭ বয়স : 30 লিঙ্গ : মহিলা	LQX0555631 ফটো উপলব্ধ	117 নাম : লখলী ৰাম মুৰ্মু পিতাৰ নাম: চিৰু মুৰ্মু ঘৰ নং : 37 (ক) বয়স : 21 লিঙ্গ : পুৰুষ	PVJ0035899 ফটো উপলব্ধ
118 নাম : চিৰু মুৰ্মু পিতাৰ নাম: কবিৰাজ মুৰ্মু ঘৰ নং : ৩৭ক বয়স : 47 লিঙ্গ : পুৰুষ	LQX1205432 ফটো উপলব্ধ	119 নাম : দুৰ্গা মুৰ্মু স্বামীৰ নাম: চিৰু মুৰ্মু ঘৰ নং : ৩৭ক বয়স : 43 লিঙ্গ : মহিলা	LQX1205443 ফটো উপলব্ধ	120 নাম : ধনী মুৰ্মু স্বামীৰ নাম: সোম মুৰ্মু ঘৰ নং : ৩৮ বয়স : 46 লিঙ্গ : মহিলা	LQX1205454 ফটো উপলব্ধ

121 নাম : ফুলমণি কিস্ক স্বামীৰ নাম: লক্ষ্মীম কিস্ক ঘৰ নং : ৩৯ বয়স : 75 লিঙ্গ : মহিলা	LQX1205465 ফটো উপলব্ধ	122 নাম : প্রহলাদ তাঁতী পিতাৰ নাম: চিতল তাঁতী ঘৰ নং : ৩৯ বয়স : 52 লিঙ্গ : পুৰুষ	LQX7668429 ফটো উপলব্ধ	123 নাম : মেধুৰ টুডু পিতাৰ নাম: বেঞা টুডু ঘৰ নং : ৩৯ বয়স : 43 লিঙ্গ : পুৰুষ	LQX7677750 ফটো উপলব্ধ
124 নাম : মিৰ মূৰ্ম স্বামীৰ নাম: চমাই কিস্ক ঘৰ নং : ৩৯ বয়স : 40 লিঙ্গ : মহিলা	LQX1623707 ফটো উপলব্ধ	125 নাম : লক্ষন মাৰ্ভি পিতাৰ নাম: বুলাই মাৰ্ভি ঘৰ নং : ৪০ বয়স : 51 লিঙ্গ : পুৰুষ	LQX0196493 ফটো উপলব্ধ	E 126 নাম : লক্ষী মাৰ্ভি স্বামীৰ নাম: মাৰ্ভি মাৰ্ভি ঘৰ নং : ৪০ বয়স : 38 লিঙ্গ : মহিলা	LQX1623730 ফটো উপলব্ধ
127 নাম : মাৰ্বি মাৰ্ভি পিতাৰ নাম: হাকিম মাৰ্ভি ঘৰ নং : ৪০ বয়স : 36 লিঙ্গ : পুৰুষ	LQX1623729 ফটো উপলব্ধ	128 নাম : চামি মাৰ্ভি স্বামীৰ নাম: মুঞ্জ চৰেন ঘৰ নং : ৪০ বয়স : 36 লিঙ্গ : মহিলা	LQX0549253 ফটো উপলব্ধ	129 নাম : সোনামনি মাৰ্ভি পিতাৰ নাম: মাৰ্বি মাৰ্ভি ঘৰ নং : ৪০ বয়স : 23 লিঙ্গ : মহিলা	LQX0549279 ফটো উপলব্ধ
130 নাম : মঙ্গলী মূৰ্ম স্বামীৰ নাম: ডিবু হেমবৰম ঘৰ নং : ৪০ক বয়স : 36 লিঙ্গ : মহিলা	LQX0550897 ফটো উপলব্ধ	131 নাম : মঙ্গলী মাৰ্ভি স্বামীৰ নাম: ডিবু হেমবৰম ঘৰ নং : ৪০ক বয়স : 80 লিঙ্গ : মহিলা	LQX1623694 ফটো উপলব্ধ	132 নাম : চম হেমবৰম পিতাৰ নাম: ডিবু হেমবৰম ঘৰ নং : ৪০ক বয়স : 42 লিঙ্গ : পুৰুষ	LQX1623661 ফটো উপলব্ধ
# 133 নাম : হাকিম হেমবৰম পিতাৰ নাম: ডিবু হেমবৰম ঘৰ নং : ৪০ক বয়স : 38 লিঙ্গ : পুৰুষ	LQX1623672 ফটো উপলব্ধ	134 নাম : ডিবু হেমবৰম পিতাৰ নাম: জয়ৰাম হেমবৰম ঘৰ নং : ৪০ক বয়স : 34 লিঙ্গ : পুৰুষ	LQX1623683 ফটো উপলব্ধ	E 135 নাম : টেক বাহাদুৰ ছেত্ৰী পিতাৰ নাম: বলা বাহাদুৰ ঘৰ নং : ৫৫ বয়স : 55 লিঙ্গ : পুৰুষ	LQX0009390 ফটো উপলব্ধ
136 নাম : নাইনা দেবী স্বামীৰ নাম: টেক বাহাদুৰ ছেত্ৰী ঘৰ নং : ৪১ বয়স : 55 লিঙ্গ : মহিলা	LQX0009391 ফটো উপলব্ধ	137 নাম : নিৰ্মলা দেবী স্বামীৰ নাম: গংগা খড়কা ঘৰ নং : ৪৩ বয়স : 35 লিঙ্গ : মহিলা	LQX0379941 ফটো উপলব্ধ	E 138 নাম : খেনা কিস্ক পিতাৰ নাম: মঙ্গল কিস্ক ঘৰ নং : ৪৫ বয়স : ৪০ লিঙ্গ : পুৰুষ	LQX1205556 ফটো উপলব্ধ
139 নাম : চমাই কিস্ক পিতাৰ নাম: হাৰমা কিস্ক ঘৰ নং : ৪৫ বয়স : 47 লিঙ্গ : পুৰুষ	LQX1623718 ফটো উপলব্ধ	140 নাম : লখি ৰাম হাসদা পিতাৰ নাম: সাইবেল হাসদা ঘৰ নং : ৪৫ বয়স : 32 লিঙ্গ : পুৰুষ	LQX0395632 ফটো উপলব্ধ	141 নাম : মিৰ বাক্কে স্বামীৰ নাম: চপলা হাচদা ঘৰ নং : ৪৫ বয়স : 30 লিঙ্গ : মহিলা	LQX0549204 ফটো উপলব্ধ
142 নাম : মাইন কিস্ক পিতাৰ নাম: সোমাই কিস্ক ঘৰ নং : 45 বয়স : 22 লিঙ্গ : মহিলা	PVJ0040527 ফটো উপলব্ধ	143 নাম : ধনবাবু কিস্ক পিতাৰ নাম: সোমাই কিস্ক ঘৰ নং : 45 বয়স : 20 লিঙ্গ : পুৰুষ	PVJ0040550 ফটো উপলব্ধ	144 নাম : জহন হাচদা পিতাৰ নাম: ঠাকুৰ হাচদা ঘৰ নং : ৪৫খ বয়স : 33 লিঙ্গ : পুৰুষ	LQX0198671 ফটো উপলব্ধ
145 নাম : লক্ষণ হাচদা পিতাৰ নাম: ঠাকুৰ হাচদা ঘৰ নং : ৪৫খ বয়স : 34 লিঙ্গ : পুৰুষ	LQX0551192 ফটো উপলব্ধ	146 নাম : বামৰী হেমবৰম স্বামীৰ নাম: জহন হাচদা ঘৰ নং : ৪৫খ বয়স : 30 লিঙ্গ : মহিলা	LQX0173393 ফটো উপলব্ধ	147 নাম : চিত বাক্কে স্বামীৰ নাম: লক্ষীৰাম হাচদা ঘৰ নং : ৪৫খ বয়স : 29 লিঙ্গ : মহিলা	LQX0173500 ফটো উপলব্ধ
148 নাম : হেমা বেচৰা স্বামীৰ নাম: লক্ষন হাচদা ঘৰ নং : ৪৫খ বয়স : 28 লিঙ্গ : মহিলা	LQX0550590 ফটো উপলব্ধ	149 নাম : বিনয় কৰ্মকাৰ পিতাৰ নাম: কৃষ্ণ কৰ্মকাৰ ঘৰ নং : ৪৬ঘ বয়স : 44 লিঙ্গ : পুৰুষ	LQX0199562 ফটো উপলব্ধ	150 নাম : শ্যাম বাহাদুৰ ছেত্ৰী পিতাৰ নাম: হৰক বাহাদুৰ ছেত্ৰী ঘৰ নং : ৪৬ঘ বয়স : 39 লিঙ্গ : পুৰুষ	LQX0185272 ফটো উপলব্ধ

151 নাম : কৰ্ণ বাহাদুৰ কাৰ্কী পিতাৰ নাম: দেৱী প্ৰসাদ কাৰ্কী ঘৰ নং : 8৬৬ বয়স : 55 লিঙ্গ : পুৰুষ	LQX0185140 ফটো উপলব্ধ	152 নাম : কেশৱ প্ৰসাদ কাৰ্কী পিতাৰ নাম: দেৱী প্ৰসাদ কাৰ্কী ঘৰ নং : 8৬৬ বয়স : 44 লিঙ্গ : পুৰুষ	LQX0185330 ফটো উপলব্ধ	153 নাম : বিষ্ণু কাৰ্কী পিতাৰ নাম: দেৱী প্ৰসাদ কাৰ্কী ঘৰ নং : 8৬৬ বয়স : 37 লিঙ্গ : পুৰুষ	LQX0185793 ফটো উপলব্ধ
R 154 নাম : অজয় বড়ো পিতাৰ নাম: সন্ধ্যা বড়ো ঘৰ নং : 46 গা বয়স : 22 লিঙ্গ : পুৰুষ	LQX0546721 ফটো উপলব্ধ	155 নাম : ৰাজ কুমাৰী কৰ্মকাৰ স্বামীৰ নাম: বিনয় কৰ্মকাৰ ঘৰ নং : 8৬৬ বয়স : 40 লিঙ্গ : মহিলা	LQX0171710 ফটো উপলব্ধ	156 নাম : তাৰা বড়ো স্বামীৰ নাম: সন্ধ্যা বড়ো ঘৰ নং : 8৬ গা বয়স : 32 লিঙ্গ : মহিলা	LQX0344424 ফটো উপলব্ধ
157 নাম : অজয় বড়ো পিতাৰ নাম: সোমবাৰ বড়ো ঘৰ নং : 46 গা বয়স : 21 লিঙ্গ : পুৰুষ	PVJ0035782 ফটো উপলব্ধ	158 নাম : অম্বিকা দেৱী স্বামীৰ নাম: কেচৰ প্ৰধান কাৰ্কী ঘৰ নং : 41 লিঙ্গ : মহিলা	LQX0199984 ফটো উপলব্ধ	159 নাম : দীপা দেৱী স্বামীৰ নাম: নীল বা. ছেত্ৰী কাৰ্কী ঘৰ নং : 37 লিঙ্গ : মহিলা	LQX0227348 ফটো উপলব্ধ
E 160 নাম : নৰমায়া দেৱী স্বামীৰ নাম: তিল বা ছেত্ৰী ঘৰ নং : 8৬৬ বয়স : 95 লিঙ্গ : মহিলা	LQX1205590 ফটো উপলব্ধ	E 161 নাম : দেৱী প্ৰসাদ কাৰ্কী পিতাৰ নাম: অক্ষয় বাহাদুৰ কাৰ্কী ঘৰ নং : 8৬৬ বয়স : 73 লিঙ্গ : পুৰুষ	LQX0009392 ফটো উপলব্ধ	E 162 নাম : হৰু বাহাদুৰ ছেত্ৰী পিতাৰ নাম: অক্ষয় বাহাদুৰ কাৰ্কী ঘৰ নং : 8৬৬ বয়স : 72 লিঙ্গ : পুৰুষ	LQX1205670 ফটো উপলব্ধ
E 163 নাম : কৃষ্ণ কৰ্মকাৰ পিতাৰ নাম: ভগীৰথ কৰ্মকাৰ ঘৰ নং : 8৬৬ বয়স : 70 লিঙ্গ : পুৰুষ	LQX1205658 ফটো উপলব্ধ	164 নাম : লোকমায়া দেৱী স্বামীৰ নাম: হৰু বাহাদুৰ কাৰ্কী ঘৰ নং : 8৬৬ বয়স : 62 লিঙ্গ : মহিলা	LQX1205681 ফটো উপলব্ধ	165 নাম : চুডামনি ছেত্ৰী পিতাৰ নাম: তিল বা ছেত্ৰী ঘৰ নং : 8৬৬ বয়স : 56 লিঙ্গ : পুৰুষ	LQX1205603 ফটো উপলব্ধ
166 নাম : নীল বড় ছেত্ৰী পিতাৰ নাম: হৰু বা বড় ছেত্ৰী ঘৰ নং : 8৬৬ বয়স : 46 লিঙ্গ : পুৰুষ	LQX1205692 ফটো উপলব্ধ	167 নাম : ওম বাহাদুৰ কাৰ্কী পিতাৰ নাম: হৰু বাহাদুৰ কাৰ্কী ঘৰ নং : 8৬৬ বয়স : 42 লিঙ্গ : পুৰুষ	LQX1205705 ফটো উপলব্ধ	168 নাম : প্ৰেম বাহাদুৰ কাৰ্কী পিতাৰ নাম: বন বাহাদুৰ কাৰ্কী ঘৰ নং : 8৬৬ বয়স : 39 লিঙ্গ : পুৰুষ	LQX1205716 ফটো উপলব্ধ
169 নাম : দেৱকা দেৱী স্বামীৰ নাম: ওম কাৰ্কী ঘৰ নং : 8৬৬ বয়স : 31 লিঙ্গ : মহিলা	LQX1623605 ফটো উপলব্ধ	170 নাম : প্ৰেম বাঃ কাৰ্কী পিতাৰ নাম: বন বাহাদুৰ কাৰ্কী ঘৰ নং : 8৬৬ বয়স : 71 লিঙ্গ : পুৰুষ	LQX1205727 ফটো উপলব্ধ	171 নাম : ৰাধিকা দেৱী স্বামীৰ নাম: প্ৰেম বাঃ কাৰ্কী ঘৰ নং : 8৬৬ বয়স : 70 লিঙ্গ : মহিলা	LQX1205738 ফটো উপলব্ধ
172 নাম : ঘনশ্যাম কাৰ্কী পিতাৰ নাম: প্ৰেম বাঃ কাৰ্কী ঘৰ নং : 8৬৬ বয়স : 46 লিঙ্গ : পুৰুষ	LQX1205749 ফটো উপলব্ধ	173 নাম : টিকাবাম কাৰ্কী পিতাৰ নাম: প্ৰেম বাঃ কাৰ্কী ঘৰ নং : 8৬৬ বয়স : 38 লিঙ্গ : পুৰুষ	LQX1205750 ফটো উপলব্ধ	174 নাম : ভূৱন কাৰ্কী পিতাৰ নাম: প্ৰেম বাঃ কাৰ্কী ঘৰ নং : 8৬৬ বয়স : 35 লিঙ্গ : পুৰুষ	LQX0369975 ফটো উপলব্ধ
175 নাম : জ্ঞান বাহাদুৰ কৰ্কী পিতাৰ নাম: প্ৰেম বাঃ কাৰ্কী ঘৰ নং : 8৬৬ বয়স : 31 লিঙ্গ : পুৰুষ	LQX0369991 ফটো উপলব্ধ	176 নাম : বিক্ৰম কৰ্মকাৰ পিতাৰ নাম: বিষ্ণু কৰ্মকাৰ ঘৰ নং : 8৬৬ বয়স : 38 লিঙ্গ : পুৰুষ	LQX0009393 ফটো উপলব্ধ	177 নাম : মংগলু কৰ্মকাৰ পিতাৰ নাম: বিষ্ণু কৰ্মকাৰ ঘৰ নং : 8৬৬ বয়স : 35 লিঙ্গ : পুৰুষ	LQX0009394 ফটো উপলব্ধ
178 নাম : চোনিতা দেৱী পিতাৰ নাম: বিষ্ণু কৰ্মকাৰ ঘৰ নং : 8৬৬ বয়স : 32 লিঙ্গ : মহিলা	LQX0009395 ফটো উপলব্ধ	179 নাম : বিনা কৰ্মকাৰ পিতাৰ নাম: বিষ্ণু কৰ্মকাৰ ঘৰ নং : 8৬৬ বয়স : 31 লিঙ্গ : মহিলা	LQX0009396 ফটো উপলব্ধ	S 180 নাম : দুৰ্গা মায়া দেৱী পিতাৰ নাম: পহলমান খড়কা ঘৰ নং : 8৬৬ বয়স : 26 লিঙ্গ : মহিলা	LQX0540104 ফটো উপলব্ধ

<p>E 181 LQX1205772</p> <p>নাম : গোবিন্দ খড়কা পিতাৰ নাম: জগতি বগা খড়কা ঘৰ নং : 8৯ বয়স : 64 লিঙ্গ : পুৰুষ</p> <p>ফটো উপলব্ধ</p>	<p>182 LQX1205783</p> <p>নাম : কিশোৰী খড়কা স্বামীৰ নাম: গোবিন্দ খড়কা ঘৰ নং : 8৯ বয়স : 56 লিঙ্গ : মহিলা</p> <p>ফটো উপলব্ধ</p>	<p>183 LQX1205794</p> <p>নাম : গঙ্গা খড়কা পিতাৰ নাম: গোবিন্দ খড়কা ঘৰ নং : 8৯ বয়স : 42 লিঙ্গ : পুৰুষ</p> <p>ফটো উপলব্ধ</p>
<p>184 LQX0175943</p> <p>নাম : ধন কুমাৰী পিতাৰ নাম: গোবিন্দ খৰ্কা ঘৰ নং : 8৯ বয়স : 31 লিঙ্গ : মহিলা</p> <p>ফটো উপলব্ধ</p>	<p>185 LQX0198804</p> <p>নাম : লক্ষ্মণ খাৰ্কা পিতাৰ নাম: গোবিন্দ খৰ্কা ঘৰ নং : 8৯ বয়স : 31 লিঙ্গ : পুৰুষ</p> <p>ফটো উপলব্ধ</p>	<p>186 LQX1205829</p> <p>নাম : চিত্ৰলেখা কাৰ্কী স্বামীৰ নাম: টেক বাহাদুৰ কাৰ্কী ঘৰ নং : ৫১ বয়স : 70 লিঙ্গ : মহিলা</p> <p>ফটো উপলব্ধ</p>
<p>187 LQX1205830</p> <p>নাম : কৃষ্ণ বাহাদুৰ কাৰ্কী পিতাৰ নাম: টেক বাহাদুৰ কাৰ্কী ঘৰ নং : ৫১ বয়স : 49 লিঙ্গ : পুৰুষ</p> <p>ফটো উপলব্ধ</p>	<p>188 LQX1205852</p> <p>নাম : মোহন কাৰ্কী পিতাৰ নাম: টেক বাহাদুৰ কাৰ্কী ঘৰ নং : ৫১ বয়স : 39 লিঙ্গ : পুৰুষ</p> <p>ফটো উপলব্ধ</p>	<p>189 LQX0244772</p> <p>নাম : হেমৰাজ কাৰ্কী পিতাৰ নাম: টেক বাহাদুৰ কাৰ্কী ঘৰ নং : ৫১ বয়স : 35 লিঙ্গ : পুৰুষ</p> <p>ফটো উপলব্ধ</p>
<p>190 LQX0380337</p> <p>নাম : টিকা দেৱী পিতাৰ নাম: দিল বাহাদুৰ খড়কা ঘৰ নং : ৫১ বয়স : 33 লিঙ্গ : মহিলা</p> <p>ফটো উপলব্ধ</p>	<p>191 LQX0244863</p> <p>নাম : নীল বাহাদুৰ কাৰ্কী পিতাৰ নাম: টেক বাহাদুৰ কাৰ্কী ঘৰ নং : ৫১ বয়স : 29 লিঙ্গ : পুৰুষ</p> <p>ফটো উপলব্ধ</p>	<p>192 LQX0244764</p> <p>নাম : দিল বাহাদুৰ কাৰ্কী পিতাৰ নাম: টেক বাহাদুৰ কাৰ্কী ঘৰ নং : ৫১ বয়স : 25 লিঙ্গ : পুৰুষ</p> <p>ফটো উপলব্ধ</p>
<p>193 LQX1205863</p> <p>নাম : কৃষ্ণা বাহাদুৰ খড়কাচেত্ৰী পিতাৰ নাম: জগতি খড়কা ঘৰ নং : ৫১ বয়স : 60 লিঙ্গ : পুৰুষ</p> <p>ফটো উপলব্ধ</p>	<p>194 LQX0388447</p> <p>নাম : কুঞ্জ ৰাংগা পিতাৰ নাম: দোৰ্জে ৰাংগু ঘৰ নং : ৫১ বয়স : 55 লিঙ্গ : মহিলা</p> <p>ফটো উপলব্ধ</p>	<p>195 LQX1205874</p> <p>নাম : চন্দ্ৰ বাহাদুৰ চেত্ৰী পিতাৰ নাম: চেত্ৰী চেত্ৰী ঘৰ নং : ৫১ বয়স : 54 লিঙ্গ : পুৰুষ</p> <p>ফটো উপলব্ধ</p>
<p># 196 LQX0371401</p> <p>নাম : শান্ত ৰাম প্ৰধান পিতাৰ নাম: তেজ বাহাদুৰ প্ৰধান ঘৰ নং : 198 বয়স : 45 লিঙ্গ : পুৰুষ</p> <p>ফটো উপলব্ধ</p>	<p>197 LQX7680556</p> <p>নাম : ডোল প্ৰধান পিতাৰ নাম: মন বাহাদুৰ প্ৰধান ঘৰ নং : 52 বয়স : 43 লিঙ্গ : পুৰুষ</p> <p>ফটো উপলব্ধ</p>	<p>198 LQX0371427</p> <p>নাম : দুৰ্গা মায়ী প্ৰধান পিতাৰ নাম: শান্ত ৰাম প্ৰধান ঘৰ নং : 52 বয়স : 41 লিঙ্গ : মহিলা</p> <p>ফটো উপলব্ধ</p>
<p># 199 LQX0376863</p> <p>নাম : শেৰ বাহাদুৰ খড়কা পিতাৰ নাম: জগতি বাহাদুৰ খড়কা ঘৰ নং : 166 বয়স : 40 লিঙ্গ : পুৰুষ</p> <p>ফটো উপলব্ধ</p>	<p>200 LQX1119486</p> <p>নাম : মাজি প্ৰধান পিতাৰ নাম: মন বাঃ প্ৰধান ঘৰ নং : 52 বয়স : 35 লিঙ্গ : পুৰুষ</p> <p>ফটো উপলব্ধ</p>	<p>201 LQX0536276</p> <p>নাম : প্ৰেম কুমাৰ নেৱাৰ পিতাৰ নাম: চন্দ্ৰ বাহাদুৰ নেৱাৰ ঘৰ নং : ৫১ বয়স : 33 লিঙ্গ : পুৰুষ</p> <p>ফটো উপলব্ধ</p>
<p>202 LQX0536318</p> <p>নাম : দুৰ্গা মায়ী নেৱাৰ পিতাৰ নাম: লাল বাহাদুৰ নেৱাৰ ঘৰ নং : ৫১ বয়স : 33 লিঙ্গ : মহিলা</p> <p>ফটো উপলব্ধ</p>	<p>203 LQX1126903</p> <p>নাম : সঞ্জীৱ প্ৰধান পিতাৰ নাম: কালু প্ৰধান ঘৰ নং : ৫১ বয়স : 32 লিঙ্গ : পুৰুষ</p> <p>ফটো উপলব্ধ</p>	<p>204 LQX1118546</p> <p>নাম : সুখ তামাং পিতাৰ নাম: গোপীলাল তামাং ঘৰ নং : ৫১ বয়স : 31 লিঙ্গ : মহিলা</p> <p>ফটো উপলব্ধ</p>
<p>205 LQX0237743</p> <p>নাম : নৰমায়ী দেৱী স্বামীৰ নাম: চন্দ্ৰ বা ছেত্ৰী ঘৰ নং : ৫১ বয়স : 29 লিঙ্গ : মহিলা</p> <p>ফটো উপলব্ধ</p>	<p>206 LQX0536367</p> <p>নাম : পোকচি প্ৰধান পিতাৰ নাম: চন্দ্ৰ বাহাদুৰ নেৱাৰ ঘৰ নং : ৫১ বয়স : 28 লিঙ্গ : মহিলা</p> <p>ফটো উপলব্ধ</p>	<p>207 PVJ0048611</p> <p>নাম : দময়ন্তী প্ৰধান পিতাৰ নাম: সন্ত ৰাম প্ৰধান ঘৰ নং : 52 বয়স : 26 লিঙ্গ : মহিলা</p> <p>ফটো উপলব্ধ</p>
<p>208 LQX1130012</p> <p>নাম : সুনিতা প্ৰধান পিতাৰ নাম: মাৰ্বি প্ৰধান ঘৰ নং : 52 বয়স : 25 লিঙ্গ : মহিলা</p> <p>ফটো উপলব্ধ</p>	<p>209 PVJ0130252</p> <p>নাম : সাংগে খড়কা পিতাৰ নাম: চেৰ বাহাদুৰ খড়কা ঘৰ নং : 52 বয়স : 20 লিঙ্গ : পুৰুষ</p> <p>ফটো উপলব্ধ</p>	<p>210 LQX1205909</p> <p>নাম : ৰাম বাহাদুৰ ভূজেল পিতাৰ নাম: গনেশ ভূজেল ঘৰ নং : ৫৪ বয়স : 44 লিঙ্গ : পুৰুষ</p> <p>ফটো উপলব্ধ</p>

211 নাম : নবীন বানিয়া পিতাৰ নাম: গংগা বানিয়া ঘৰ নং : ৫৪ বয়স : 35 লিঙ্গ : পুৰুষ	LQX0009397 ফটো উপলব্ধ	212 নাম : গোমা দেবী স্বামীৰ নাম: পুজন ছেত্ৰী ঘৰ নং : 54 বয়স : 35 লিঙ্গ : মহিলা	PVJ0127787 ফটো উপলব্ধ	213 নাম : মইনাৰত্নী দেবী স্বামীৰ নাম: নবীন ছেত্ৰী ঘৰ নং : 54 বয়স : 34 লিঙ্গ : মহিলা	PVJ0127795 ফটো উপলব্ধ
214 নাম : পুজন বানিয়া পিতাৰ নাম: গংগা বানিয়া ঘৰ নং : ৫৪ বয়স : 32 লিঙ্গ : পুৰুষ	LQX0009398 ফটো উপলব্ধ	215 নাম : ডাম্বৰ বাহাদুৰ চেত্ৰী পিতাৰ নাম: গোবিন্দ বাহাদুৰ চেত্ৰী ঘৰ নং : ৫৫ বয়স : 55 লিঙ্গ : পুৰুষ	LQX1205910 ফটো উপলব্ধ	216 নাম : অম্বিকা দাহাল স্বামীৰ নাম: ডম্বৰু বাহাদুৰ দাহাল ঘৰ নং : ৫৫ বয়স : 52 লিঙ্গ : মহিলা	LQX1205921 ফটো উপলব্ধ
217 নাম : ঈশ্বৰ কুমাৰ দাহাল পিতাৰ নাম: ডম্বৰ দাহাল ঘৰ নং : ৫৫ বয়স : 30 লিঙ্গ : পুৰুষ	LQX1623741 ফটো উপলব্ধ	218 নাম : সৰস্বতী ছেত্ৰী স্বামীৰ নাম: ইশ্বৰ কুমাৰ দাহাল ঘৰ নং : ৫৫ বয়স : 30 লিঙ্গ : মহিলা	LQX0223511 ফটো উপলব্ধ	219 নাম : অঞ্জলী দেবী পিতাৰ নাম: ডাম্বৰ বাহাদুৰ চেত্ৰী ঘৰ নং : ৫৫ বয়স : 26 লিঙ্গ : মহিলা	LQX0572438 ফটো উপলব্ধ
220 নাম : লোক বাঃ বিষ্ণু ছেত্ৰী পিতাৰ নাম: স্বৰ্গ প্ৰিথৱী বিষ্ণু ছেত্ৰী ঘৰ নং : ৫৬ বয়স : 36 লিঙ্গ : পুৰুষ	LQX0342550 ফটো উপলব্ধ	E 221 নাম : নৰ বাহা ভূজেল পিতাৰ নাম: নৰ বাহাদুৰ ভূজেল ঘৰ নং : ৫৭ বয়স : 35 লিঙ্গ : পুৰুষ	LQX1205932 ফটো উপলব্ধ	222 নাম : তেজ মায়া দেবী স্বামীৰ নাম: নৰ বাহাঃ ভূজেল ঘৰ নং : ৫৭ বয়স : 65 লিঙ্গ : মহিলা	LQX1205943 ফটো উপলব্ধ
223 নাম : লোক বাহাদুৰ ভূজেল পিতাৰ নাম: নৰ বাহাদুৰ ভূজেল ঘৰ নং : ৫৭ বয়স : 45 লিঙ্গ : পুৰুষ	LQX1205954 ফটো উপলব্ধ	S 224 নাম : তিলৰপা দেবী পিতাৰ নাম: নৰ বাহাদুৰ ভূজেল ঘৰ নং : ৫৭ বয়স : 40 লিঙ্গ : মহিলা	LQX1205965 ফটো উপলব্ধ	S 225 নাম : ডিকামায়া দেবী পিতাৰ নাম: নৰ বাহাদুৰ ভূজেল ঘৰ নং : ৫৭ বয়স : 38 লিঙ্গ : মহিলা	LQX1205976 ফটো উপলব্ধ
226 নাম : ৰূপা ভূজেল স্বামীৰ নাম: লোক বাহাদুৰ ভূজেল ঘৰ নং : ৫৭ বয়স : 38 লিঙ্গ : মহিলা	LQX1623570 ফটো উপলব্ধ	S 227 নাম : নীৰা দেবী পিতাৰ নাম: নৰ বাহাদুৰ ভূজেল ঘৰ নং : ৫৭ বয়স : 38 লিঙ্গ : মহিলা	LQX1623865 ফটো উপলব্ধ	228 নাম : ডিক বাহাদুৰ ভূজেল পিতাৰ নাম: নৰ বাহাদুৰ ভূজেল ঘৰ নং : ৫৭ বয়স : 32 লিঙ্গ : পুৰুষ	LQX1623876 ফটো উপলব্ধ
E 229 নাম : ভীম বাহা দাহাল পিতাৰ নাম: তিল বাহাদুৰ দাহাল ঘৰ নং : ৫৮ বয়স : 80 লিঙ্গ : পুৰুষ	LQX1205987 ফটো উপলব্ধ	230 নাম : কুন্তমায়া দেবী স্বামীৰ নাম: ভীম বাহাদুৰ দাহাল ঘৰ নং : ৫৮ বয়স : 57 লিঙ্গ : মহিলা	LQX1623649 ফটো উপলব্ধ	231 নাম : চন্দ্ৰ দাহাল পিতাৰ নাম: ভীম বাহাদুৰ দাহাল ঘৰ নং : ৫৮ বয়স : 45 লিঙ্গ : পুৰুষ	LQX1206015 ফটো উপলব্ধ
232 নাম : মনু দাহাল পিতাৰ নাম: চন্দ্ৰ বাহাদুৰ দাহাল ঘৰ নং : ৫৮ বয়স : 42 লিঙ্গ : মহিলা	LQX1206026 ফটো উপলব্ধ	233 নাম : পূজা দাহাল মাতৃৰ নাম: মনু দাহাল ঘৰ নং : 58 বয়স : 21 লিঙ্গ : মহিলা	PVJ0062885 ফটো উপলব্ধ	234 নাম : মন বাহাদুৰ দাহাল পিতাৰ নাম: গোবিন্দ দাহাল ঘৰ নং : ৫৮ বয়স : 51 লিঙ্গ : পুৰুষ	LQX1206059 ফটো উপলব্ধ
235 নাম : চক্ৰ দাহাল পিতাৰ নাম: গোবিন্দ দাহাল ঘৰ নং : ৫৯ বয়স : 48 লিঙ্গ : পুৰুষ	LQX1206071 ফটো উপলব্ধ	236 নাম : দুৰ্গা দাহাল স্বামীৰ নাম: মান বড দহল ঘৰ নং : ৫৯ বয়স : 43 লিঙ্গ : মহিলা	LQX1206060 ফটো উপলব্ধ	237 নাম : পুষ্প দাহাল ছেত্ৰী পিতাৰ নাম: মন বাহাদুৰ দাহাল ঘৰ নং : ৫৯ বয়স : 29 লিঙ্গ : পুৰুষ	LQX0223503 ফটো উপলব্ধ
S 238 নাম : পবিত্ৰা দেবী পিতাৰ নাম: মন বাহাদুৰ দাহাল ঘৰ নং : ৫৯ বয়স : 27 লিঙ্গ : মহিলা	LQX0178814 ফটো উপলব্ধ	239 নাম : সবিতা দেবী স্বামীৰ নাম: পুষ্প দাহাল ছেত্ৰী ঘৰ নং : ৫৯ বয়স : 25 লিঙ্গ : মহিলা	LQX0342477 ফটো উপলব্ধ	240 নাম : অনিতা দেবী পিতাৰ নাম: মন বাহাদুৰ দাহাল ঘৰ নং : 59 বয়স : 20 লিঙ্গ : মহিলা	PVJ0040485 ফটো উপলব্ধ

241 নাম : তুলাৰাম কাৰ্কী পিতাৰ নাম: লাতিয়ে মন বড কাৰিক ঘৰ নং : ৬০ বয়স : 71 লিঙ্গ : পুৰুষ	LQX1206093 ফটো উপলব্ধ	E 242 নাম : কলবতী কাৰ্কী স্বামীৰ নাম: তুলাৰাম কাৰ্কী ঘৰ নং : ৬০ বয়স : 60 লিঙ্গ : মহিলা	LQX1206106 ফটো উপলব্ধ	243 নাম : পহল কাৰ্কী পিতাৰ নাম: তুলাৰাম কাৰ্কী ঘৰ নং : ৬০ বয়স : 48 লিঙ্গ : পুৰুষ	LQX1206117 ফটো উপলব্ধ
244 নাম : ভগীৰথ কাৰ্কী পিতাৰ নাম: তুলাৰাম কাৰ্কী ঘৰ নং : ৬০ বয়স : 45 লিঙ্গ : পুৰুষ	LQX1206128 ফটো উপলব্ধ	245 নাম : উমা দেবী পিতাৰ নাম: তুলাৰাম কাৰ্কী ঘৰ নং : ৬০ বয়স : 41 লিঙ্গ : মহিলা	LQX1206139 ফটো উপলব্ধ	246 নাম : ইন্দ্ৰ বাহাদুৰ কাৰ্কী পিতাৰ নাম: তুলাৰাম কাৰ্কী ঘৰ নং : ৬০ বয়স : 39 লিঙ্গ : পুৰুষ	LQX1206140 ফটো উপলব্ধ
247 নাম : স্বপ্না কাৰ্কী স্বামীৰ নাম: ইন্দ্ৰ বাহাদুৰ কাৰ্কী ঘৰ নং : ৬০ বয়স : 33 লিঙ্গ : মহিলা	LQX1623638 ফটো উপলব্ধ	248 নাম : দেবকী দেবী স্বামীৰ নাম: ইন্দ্ৰ বাহাদুৰ কাৰিক ঘৰ নং : ৬০ বয়স : 33 লিঙ্গ : মহিলা	LQX0370023 ফটো উপলব্ধ	249 নাম : বাধা দেবী দাহাল স্বামীৰ নাম: গোবিন্দ দাহাল ঘৰ নং : ৬১ বয়স : 75 লিঙ্গ : মহিলা	LQX1206151 ফটো উপলব্ধ
250 নাম : দুৰ্গা দাহাল পিতাৰ নাম: গোবিন্দ দাহাল ঘৰ নং : ৬১ বয়স : 55 লিঙ্গ : পুৰুষ	LQX1206162 ফটো উপলব্ধ	E 251 নাম : লিল বাহাঃ দাহাল পিতাৰ নাম: গোবিন্দ দাহাল ঘৰ নং : ৬১ বয়স : 48 লিঙ্গ : পুৰুষ	LQX1206173 ফটো উপলব্ধ	252 নাম : লক্ষ্মী দেবী স্বামীৰ নাম: দুৰ্গা দাহাল ঘৰ নং : ৬১ বয়স : 45 লিঙ্গ : মহিলা	LQX0342436 ফটো উপলব্ধ
253 নাম : লখিমী দেবী স্বামীৰ নাম: দুৰ্গা দাহাল ঘৰ নং : ৬১ বয়স : 45 লিঙ্গ : মহিলা	LQX0387126 ফটো উপলব্ধ	254 নাম : কল্পনা দেবী স্বামীৰ নাম: লীল বাহাঃ দাহাল ঘৰ নং : ৬১ বয়স : 44 লিঙ্গ : মহিলা	LQX1206195 ফটো উপলব্ধ	255 নাম : বুদ্ধ বাহাদুৰ দাহাল পিতাৰ নাম: গোবিন্দ দাহাল ঘৰ নং : ৬১ বয়স : 41 লিঙ্গ : পুৰুষ	LQX1206208 ফটো উপলব্ধ
256 নাম : টিকা দেবী স্বামীৰ নাম: লীল বাহাদুৰ দাহাল ঘৰ নং : ৬১ বয়স : 41 লিঙ্গ : মহিলা	LQX0371294 ফটো উপলব্ধ	E 257 নাম : বালিকা দাহাল স্বামীৰ নাম: বুদ্ধ বাহাদুৰ দাহাল ঘৰ নং : ৬১ বয়স : 39 লিঙ্গ : মহিলা	LQX1204564 ফটো উপলব্ধ	258 নাম : যমুনা দেবী স্বামীৰ নাম: কৃষ্ণ বাহাদুৰ কাৰ্কী ঘৰ নং : ৬১ বয়স : 38 লিঙ্গ : মহিলা	LQX1206219 ফটো উপলব্ধ
259 নাম : নইনা দেবী স্বামীৰ নাম: বুদ্ধ বাহাদুৰ দাহাল ঘৰ নং : ৬১ বয়স : 30 লিঙ্গ : মহিলা	LQX0515627 ফটো উপলব্ধ	S 260 নাম : পূজা দেবী পিতাৰ নাম: দুৰ্গা দাহাল ঘৰ নং : ৬১ বয়স : 24 লিঙ্গ : মহিলা	LQX0504654 ফটো উপলব্ধ	261 নাম : চিত্ৰলেখা দাহাল স্বামীৰ নাম: ব্ৰহ্মলাল উপাধ্যায় দহল ঘৰ নং : ৬৩ বয়স : 63 লিঙ্গ : মহিলা	LQX1206220 ফটো উপলব্ধ
262 নাম : গনেশ বাহাঃ মহত পিতাৰ নাম: শিবু হৰিজন ঘৰ নং : 63 বয়স : 60 লিঙ্গ : পুৰুষ	LQX1207245 ফটো উপলব্ধ	263 নাম : হেমলতা দাহাল পিতাৰ নাম: ব্ৰহ্মলাল উপাধ্যায় দহল ঘৰ নং : ৬৩ বয়স : 42 লিঙ্গ : মহিলা	LQX1206231 ফটো উপলব্ধ	E 264 নাম : তেজ বাহাদুৰ দাহাল পিতাৰ নাম: বুদ্ধ বাহাদুৰ দাহাল ঘৰ নং : ৬৩ বয়স : 7 লিঙ্গ : পুৰুষ	LQX1206264 ফটো উপলব্ধ
265 নাম : কিৰণ দেবী পিতাৰ নাম: চক্ৰ বাহাদুৰ চেত্ৰী ঘৰ নং : 65 বয়স : 22 লিঙ্গ : মহিলা	LQX7678642 ফটো উপলব্ধ	266 নাম : প্ৰেম কুমাৰ ধামালা পিতাৰ নাম: লাতিয়ে হৰিপ্ৰসাদ শৰ্মা ঘৰ নং : ৬৬ বয়স : 58 লিঙ্গ : পুৰুষ	LQX1206300 ফটো উপলব্ধ	E 267 নাম : সাবিত্ৰী দেবী পিতাৰ নাম: হৰি প্ৰসাদ শৰ্মা ঘৰ নং : ৬৬ বয়স : 54 লিঙ্গ : মহিলা	LQX1206322 ফটো উপলব্ধ
268 নাম : পবিত্ৰা দেবী স্বামীৰ নাম: প্ৰেম কুমাৰ ধামালা ঘৰ নং : ৬৬ বয়স : 54 লিঙ্গ : মহিলা	LQX1206311 ফটো উপলব্ধ	S 269 নাম : দালিমী দেবী পিতাৰ নাম: প্ৰেম কুমাৰ ধামালা ঘৰ নং : ৬৬ বয়স : 31 লিঙ্গ : মহিলা	LQX1624119 ফটো উপলব্ধ	270 নাম : অঞ্জলী ধমলা পিতাৰ নাম: প্ৰেম কুমাৰ ধমলা ঘৰ নং : ৬৬ বয়স : 26 লিঙ্গ : মহিলা	LQX0348920 ফটো উপলব্ধ

271 নাম : কবিতা ধমলা পিতাৰ নাম: প্ৰেম কুমাৰ ধমলা ঘৰ নং : ৬৬ বয়স : 24 লিঙ্গ : মহিলা	LQX0348722 ফটো উপলব্ধ	272 নাম : টেম্প কৰুবা পিতাৰ নাম: লেটেংগু কৰুবা ঘৰ নং : ৬৬ বয়স : 71 লিঙ্গ : পুৰুষ	LQX0555573 ফটো উপলব্ধ	273 নাম : ফাগুনী কৰুবা স্বামীৰ নাম: সৌম্যবাবু কৰুবা ঘৰ নং : ৬৬ক বয়স : 70 লিঙ্গ : মহিলা	LQX1206344 ফটো উপলব্ধ
E 274 নাম : শুক্ৰ কৰুবা পিতাৰ নাম: জগমোহন কৰুবা ঘৰ নং : ৬৮ বয়স : 75 লিঙ্গ : পুৰুষ	LQX1206377 ফটো উপলব্ধ	275 নাম : চানিয়াৰো কৰুবা স্বামীৰ নাম: শুক্ৰ কৰুবা ঘৰ নং : ৬৮ বয়স : 60 লিঙ্গ : মহিলা	LQX1206388 ফটো উপলব্ধ	276 নাম : গোপাল হেমব্ৰম পিতাৰ নাম: সীতাৰাম হেমব্ৰম ঘৰ নং : ৬৮ বয়স : 50 লিঙ্গ : পুৰুষ	LQX0188300 ফটো উপলব্ধ
277 নাম : অমতা কাৰুবা স্বামীৰ নাম: সুবৰ্ণ কাৰুবা ঘৰ নং : ৬৮ বয়স : 42 লিঙ্গ : মহিলা	LQX0172924 ফটো উপলব্ধ	278 নাম : যমুনা হেমব্ৰম স্বামীৰ নাম: গোপাল হেমব্ৰম ঘৰ নং : ৬৮ বয়স : 37 লিঙ্গ : মহিলা	LQX0171660 ফটো উপলব্ধ	279 নাম : সাবিত্ৰী কাৰুবা স্বামীৰ নাম: অনিল কাৰুবা ঘৰ নং : ৬৮ বয়স : 33 লিঙ্গ : মহিলা	LQX0199901 ফটো উপলব্ধ
280 নাম : অনিল কৰুবা পিতাৰ নাম: বাৰ্ম কাৰুবা ঘৰ নং : ৬৮ বয়স : 32 লিঙ্গ : পুৰুষ	LQX0184044 ফটো উপলব্ধ	281 নাম : চাইলা কৰুবা পিতাৰ নাম: মহিমদন কৰুবা ঘৰ নং : ৭১ বয়স : 50 লিঙ্গ : পুৰুষ	LQX1206402 ফটো উপলব্ধ	282 নাম : ফুলমনি কৰুবা স্বামীৰ নাম: চাইলা কৰুবা ঘৰ নং : ৭১ বয়স : 45 লিঙ্গ : মহিলা	LQX1206413 ফটো উপলব্ধ
283 নাম : গাৰ্লা কৰুবা পিতাৰ নাম: ঘমিন কৰুবা ঘৰ নং : 71 বয়স : 35 লিঙ্গ : পুৰুষ	PVJ0101667 ফটো উপলব্ধ	284 নাম : সুবাস কৰুবা পিতাৰ নাম: মহেন্দ্ৰ কৰুবা ঘৰ নং : 71 বয়স : 31 লিঙ্গ : পুৰুষ	LQX0380956 ফটো উপলব্ধ	E 285 নাম : টুলকী কৰুবা স্বামীৰ নাম: বৈশাণু কৰুবা ঘৰ নং : ৭১ক বয়স : 70 লিঙ্গ : মহিলা	LQX1206424 ফটো উপলব্ধ
286 নাম : বমেশ কৰুবা পিতাৰ নাম: বৈশাণু কৰুবা ঘৰ নং : ৭১ক বয়স : 46 লিঙ্গ : পুৰুষ	LQX1206435 ফটো উপলব্ধ	287 নাম : দিনা কৰুবা স্বামীৰ নাম: বমেশ কৰুবা ঘৰ নং : ৭১ক বয়স : 43 লিঙ্গ : মহিলা	LQX1206446 ফটো উপলব্ধ	288 নাম : দেবমায়ী দেবী স্বামীৰ নাম: ওম বাহাদুৰ কাৰ্কী ঘৰ নং : ৭৫ বয়স : 55 লিঙ্গ : মহিলা	LQX1206457 ফটো উপলব্ধ
S 289 নাম : ববিতা দেৱী পিতাৰ নাম: চন্দ্ৰ বাহাদুৰ সুবেদী ঘৰ নং : ৭৫ বয়স : 47 লিঙ্গ : মহিলা	LQX0349571 ফটো উপলব্ধ	290 নাম : ইন্দ্ৰ বাহাদুৰ কাৰ্কী মাতৃৰ নাম: দেৱমায়ী দেৱী ঘৰ নং : ৭৫ বয়স : 35 লিঙ্গ : পুৰুষ	LQX0185942 ফটো উপলব্ধ	291 নাম : অম্বৰ বাহাদুৰ কাৰ্কী পিতাৰ নাম: ওম বাহাদুৰ কাৰ্কী ঘৰ নং : ৭৫ বয়স : 32 লিঙ্গ : পুৰুষ	LQX0349340 ফটো উপলব্ধ
S 292 নাম : ভেচুকমাৰী দেৱী স্বামীৰ নাম: অম্বৰ বাহাদুৰ কাৰ্কী ঘৰ নং : ৭৫ বয়স : 23 লিঙ্গ : মহিলা	LQX0555615 ফটো উপলব্ধ	293 নাম : খেমকুমাৰ কাৰ্কী স্বামীৰ নাম: মান বাহাঃ কাৰ্কী ঘৰ নং : ৭৬ বয়স : 82 লিঙ্গ : মহিলা	LQX1206479 ফটো উপলব্ধ	294 নাম : টেকনাথ ছেত্ৰী পিতাৰ নাম: লোকনাথ বম্বেত ঘৰ নং : ৭৬ বয়স : 70 লিঙ্গ : পুৰুষ	LQX0199695 ফটো উপলব্ধ
295 নাম : ভীম বাহাঃ কাৰ্কী পিতাৰ নাম: মান বগা কাৰ্কী ঘৰ নং : ৭৬ বয়স : 55 লিঙ্গ : পুৰুষ	LQX1206515 ফটো উপলব্ধ	296 নাম : দুৰ্গা বাহাদুৰ কাৰ্কী পিতাৰ নাম: মান বাহাঃ কাৰ্কী ঘৰ নং : ৭৬ বয়স : 50 লিঙ্গ : পুৰুষ	LQX1206480 ফটো উপলব্ধ	297 নাম : ডাল বাহাদুৰ লিম্বু পিতাৰ নাম: ধান বাহাদুৰ লিম্বু ঘৰ নং : ৭৬ বয়স : 49 লিঙ্গ : পুৰুষ	LQX0395483 ফটো উপলব্ধ
298 নাম : সাবিত্ৰী দেৱী স্বামীৰ নাম: ভীম বাহাদুৰ কাৰ্কী ঘৰ নং : ৭৬ বয়স : 45 লিঙ্গ : মহিলা	LQX1206526 ফটো উপলব্ধ	299 নাম : মহিমা লিম্বু স্বামীৰ নাম: দল বাহাদুৰ লিম্বু ঘৰ নং : ৭৬ বয়স : 45 লিঙ্গ : মহিলা	LQX0378711 ফটো উপলব্ধ	300 নাম : হীমা দেৱী পিতাৰ নাম: মান বাহাঃ কাৰ্কী ঘৰ নং : ৭৬ বয়স : 43 লিঙ্গ : মহিলা	LQX1206491 ফটো উপলব্ধ

301 নাম : জমুনা দেৱী স্বামীৰ নাম: দুৰ্গা বাহাদুৰ কাৰ্কী ঘৰ নং : ৭৬ বয়স : 42 লিঙ্গ : মহিলা	LQX0379578 ফটো উপলব্ধ	302 নাম : গোমা দেৱী পিতাৰ নাম: মান বাহাঃ কাৰ্কী ঘৰ নং : ৭৬ বয়স : 39 লিঙ্গ : মহিলা	LQX1206504 ফটো উপলব্ধ	303 নাম : জয়া সোনাৰী পিতাৰ নাম: বন বাহাদুৰ সোনাৰী ঘৰ নং : ৭৬ বয়স : 39 লিঙ্গ : মহিলা	LQX0370312 ফটো উপলব্ধ
304 নাম : ললিত চুব্বা পিতাৰ নাম: অৰুণ চুব্বা ঘৰ নং : 76 বয়স : 30 লিঙ্গ : পুৰুষ	PVJ0042911 ফটো উপলব্ধ	305 নাম : হোম বাহাদুৰ কাৰ্কী পিতাৰ নাম: ভিন্ন বাহাদুৰ কাৰ্কী ঘৰ নং : 76 বয়স : 23 লিঙ্গ : পুৰুষ	LQX0547760 ফটো উপলব্ধ	306 নাম : কল্পনা কাৰ্কী পিতাৰ নাম: চৌত্ৰ বাহাদুৰ কাৰ্কী ঘৰ নং : 76 বয়স : 23 লিঙ্গ : মহিলা	PVJ0104778 ফটো উপলব্ধ
307 নাম : লীলা ছেত্ৰী স্বামীৰ নাম: হোম বাহাদুৰ কাৰ্কী ঘৰ নং : 76 বয়স : 21 লিঙ্গ : মহিলা	LQX7683071 ফটো উপলব্ধ	308 নাম : পূৰ্ণ বাহাদুৰ কাৰ্কী পিতাৰ নাম: দুৰ্গা বা কাৰ্কী ঘৰ নং : 76 বয়স : 21 লিঙ্গ : পুৰুষ	LQX7695877 ফটো উপলব্ধ	309 নাম : দুৰ্গা বাহাদুৰ কাৰ্কী পিতাৰ নাম: ভীম বাহাদুৰ কাৰ্কী ঘৰ নং : 76 বয়স : 19 লিঙ্গ : পুৰুষ	PVJ0096164 ফটো উপলব্ধ
310 নাম : ছত্ৰ বাহাদুৰ কাৰ্কী পিতাৰ নাম: পদম বাহাঃ কাৰ্কী ঘৰ নং : ৭৭ বয়স : 65 লিঙ্গ : পুৰুষ	LQX1206548 ফটো উপলব্ধ	E 311 নাম : গঙ্গামায়া দেৱী স্বামীৰ নাম: ছত্ৰ বাহাদুৰ কাৰ্কী ঘৰ নং : ৭৭ বয়স : 60 লিঙ্গ : মহিলা	LQX1206559 ফটো উপলব্ধ	312 নাম : খৰ্গ বাহাদুৰ কাৰ্কী পিতাৰ নাম: ছত্ৰ বাহাদুৰ কাৰ্কী ঘৰ নং : ৭৭ বয়স : 42 লিঙ্গ : পুৰুষ	LQX1206560 ফটো উপলব্ধ
313 নাম : সন্তোষী দেৱী মাতৃৰ নাম: খৰ্গ বাহাদুৰ কাৰ্কী ঘৰ নং : ৭৭ বয়স : 35 লিঙ্গ : মহিলা	LQX0244962 ফটো উপলব্ধ	314 নাম : দুৰ্যোধন কাৰ্কী পিতাৰ নাম: ছত্ৰ বাহাদুৰ কাৰ্কী ঘৰ নং : ৭৭ বয়স : 35 লিঙ্গ : পুৰুষ	LQX0349704 ফটো উপলব্ধ	315 নাম : উমা দেৱী স্বামীৰ নাম: দুৰ্যোধন কাৰ্কী ঘৰ নং : ৭৭ বয়স : 34 লিঙ্গ : মহিলা	LQX0349712 ফটো উপলব্ধ
316 নাম : নৰমায়া কাৰ্কী স্বামীৰ নাম: পদম বাহাদুৰ কাৰ্কী ঘৰ নং : 77 ক বয়স : 62 লিঙ্গ : মহিলা	LQX0547638 ফটো উপলব্ধ	317 নাম : দেবকুমাৰ কাৰ্কী পিতাৰ নাম: পদম বাহাদুৰ কাৰ্কী ঘৰ নং : 77 ক বয়স : 47 লিঙ্গ : পুৰুষ	LQX0547851 ফটো উপলব্ধ	318 নাম : ধন বাহাদুৰ কাৰ্কী পিতাৰ নাম: মানি বাহাঃ কাৰ্কী ঘৰ নং : ৭৮ বয়স : 60 লিঙ্গ : পুৰুষ	LQX1206571 ফটো উপলব্ধ
319 নাম : দুৰ্গা দেৱী স্বামীৰ নাম: ধন বাহাদুৰ কাৰ্কী ঘৰ নং : ৭৮ বয়স : 55 লিঙ্গ : মহিলা	LQX1206582 ফটো উপলব্ধ	320 নাম : কুল বাহাদুৰ কাৰ্কী পিতাৰ নাম: দল বাহাদুৰ কাৰ্কী ঘৰ নং : ৭৮ বয়স : 50 লিঙ্গ : পুৰুষ	LQX0186122 ফটো উপলব্ধ	E 321 নাম : কৃষ্ণমায়া দেৱী স্বামীৰ নাম: কুল বাহাদুৰ কাৰ্কী ঘৰ নং : ৭৮ বয়স : 48 লিঙ্গ : মহিলা	LQX0200014 ফটো উপলব্ধ
322 নাম : বদ বাহাদুৰ ঢকাল পিতাৰ নাম: দিল বাহাদুৰ ঢকাল ঘৰ নং : ৭৮ বয়স : 33 লিঙ্গ : পুৰুষ	LQX0112748 ফটো উপলব্ধ	323 নাম : নেত্ৰ বাহাদুৰ কাৰ্কী পিতাৰ নাম: ধন বাহাদুৰ কাৰ্কী ঘৰ নং : ৭৮ বয়স : 28 লিঙ্গ : পুৰুষ	LQX0349589 ফটো উপলব্ধ	324 নাম : জমুনা দেৱী স্বামীৰ নাম: নেত্ৰ বাহাদুৰ কাৰ্কী ঘৰ নং : ৭৮ বয়স : 26 লিঙ্গ : মহিলা	LQX0560961 ফটো উপলব্ধ
325 নাম : ধন বাহাদুৰ দৰ্জী পিতাৰ নাম: বুদ্ধিমান দৰ্জী ঘৰ নং : ৭৯ বয়স : 55 লিঙ্গ : পুৰুষ	LQX1206593 ফটো উপলব্ধ	326 নাম : দেৱীমায়া দেৱী স্বামীৰ নাম: ধন বাহাদুৰ দৰ্জী ঘৰ নং : ৭৯ বয়স : 45 লিঙ্গ : মহিলা	LQX1206606 ফটো উপলব্ধ	S 327 নাম : তীৰ্থ দেৱী পিতাৰ নাম: ধন বাহাদুৰ দৰ্জী ঘৰ নং : ৭৯ বয়স : 19 লিঙ্গ : মহিলা	PVJ0078675 ফটো উপলব্ধ
328 নাম : নৰমায়া দৰ্জী স্বামীৰ নাম: মন বাহাদুৰ দৰ্জী ঘৰ নং : ৮০ বয়স : 60 লিঙ্গ : মহিলা	LQX1206617 ফটো উপলব্ধ	329 নাম : উষ্মৰ কুমাৰী দৰ্জী পিতাৰ নাম: মন বাহাদুৰ দৰ্জী ঘৰ নং : ৮০ বয়স : 40 লিঙ্গ : মহিলা	LQX1206628 ফটো উপলব্ধ	330 নাম : বুদ্ধিৰাম মাৰ্টি পিতাৰ নাম: মাৰ্জি মাৰ্টি ঘৰ নং : ৮০ বয়স : 24 লিঙ্গ : পুৰুষ	LQX0473876 ফটো উপলব্ধ

331 নাম : ধন বাহাদুৰ কাৰ্কী পিতাৰ নাম: ভীম বাঃ কাৰ্কী ঘৰ নং : ৮২ বয়স : 62 লিঙ্গ : পুৰুষ	LQX1206639 ফটো উপলব্ধ	332 নাম : জানকা দেবী স্বামীৰ নাম: ধন বাহাদুৰ কাৰ্কী ঘৰ নং : ৮২ বয়স : 55 লিঙ্গ : মহিলা	LQX1206640 ফটো উপলব্ধ	333 নাম : তিলক ছেত্ৰী পিতাৰ নাম: নৰ বাহাদুৰ ছেত্ৰী ঘৰ নং : ৮২ বয়স : 34 লিঙ্গ : পুৰুষ	LQX0473777 ফটো উপলব্ধ
334 নাম : হীমা দেৱী পিতাৰ নাম: ধন বাহাদুৰ কাৰ্কী ঘৰ নং : ৮২ বয়স : 29 লিঙ্গ : মহিলা	LQX0549980 ফটো উপলব্ধ	335 নাম : জীত বাহাদুৰ কাৰ্কী পিতাৰ নাম: ধন বাহাদুৰ কাৰ্কী ঘৰ নং : ৮২ বয়স : 26 লিঙ্গ : পুৰুষ	LQX0360529 ফটো উপলব্ধ	336 নাম : সুৰজ কাৰ্কী পিতাৰ নাম: ধন বাহাদুৰ কাৰ্কী ঘৰ নং : ৮২ বয়স : 25 লিঙ্গ : মহিলা	LQX0369587 ফটো উপলব্ধ
337 নাম : কবিতা দেৱী পিতাৰ নাম: এম বাহাদুৰ ছেত্ৰী ঘৰ নং : ৮২ বয়স : 23 লিঙ্গ : মহিলা	LQX0479071 ফটো উপলব্ধ	338 নাম : ভাৰতী দেৱী স্বামীৰ নাম: সুৰজ কাৰ্কী ঘৰ নং : ৮২ বয়স : 23 লিঙ্গ : মহিলা	LQX0550020 ফটো উপলব্ধ	339 নাম : এম বাহাঃ ভূজেল পিতাৰ নাম: ভদ্র বাহাঃ ভূজেল ঘৰ নং : ৮২ বয়স : 50 লিঙ্গ : পুৰুষ	LQX1206662 ফটো উপলব্ধ
340 নাম : মীনা দেবী স্বামীৰ নাম: সিম বাহাদুৰ ভূজেল ঘৰ নং : ৮২ বয়স : 48 লিঙ্গ : মহিলা	LQX1206651 ফটো উপলব্ধ	341 নাম : ৰিতা দেবী পিতাৰ নাম: আবদল চৌহান ঘৰ নং : ৮৩ বয়স : 25 লিঙ্গ : মহিলা	LQX0461236 ফটো উপলব্ধ	342 নাম : ছুভদ্রা দেবী পিতাৰ নাম: আবদল চৌহান ঘৰ নং : 83 বয়স : 21 লিঙ্গ : মহিলা	LQX7679053 ফটো উপলব্ধ
343 নাম : মেনকা দেবী স্বামীৰ নাম: ভদ্র বাহাঃ ভূজেল ঘৰ নং : ৮৫ বয়স : 75 লিঙ্গ : মহিলা	LQX1206684 ফটো উপলব্ধ	344 নাম : মনবাহাদুৰ ভূজেল পিতাৰ নাম: ভদ্র বাহাঃ ভূজেল ঘৰ নং : 85 বয়স : 48 লিঙ্গ : পুৰুষ	LQX1206695 ফটো উপলব্ধ	345 নাম : অমৰ বাহাঃ ভূজেল পিতাৰ নাম: ভদ্র বাহাঃ ভূজেল ঘৰ নং : ৮৫ বয়স : 43 লিঙ্গ : পুৰুষ	LQX1206708 ফটো উপলব্ধ
346 নাম : বিষ্ণু বাহাঃ ভূজেল পিতাৰ নাম: ভদ্র বাহাঃ ভূজেল ঘৰ নং : ৮৫ বয়স : 41 লিঙ্গ : পুৰুষ	LQX1206719 ফটো উপলব্ধ	347 নাম : সূৰ্য্য বাহাদুৰ ভূজেল পিতাৰ নাম: ভদ্র বাহাদুৰ ভূজেল ঘৰ নং : ৮৫ বয়স : 38 লিঙ্গ : পুৰুষ	LQX1206720 ফটো উপলব্ধ	348 নাম : সংগীতা দেবী স্বামীৰ নাম: মন বাহাদুৰ ভূজেল ঘৰ নং : ৮৫ বয়স : 38 লিঙ্গ : মহিলা	LQX1206742 ফটো উপলব্ধ
S 349 নাম : সীতা দেবী মাতৃৰ নাম: মেনকা দেবী ঘৰ নং : ৮৫ বয়স : 36 লিঙ্গ : মহিলা	LQX0172783 ফটো উপলব্ধ	350 নাম : কবিতা দেবী স্বামীৰ নাম: অমৰ বাহাদুৰ ভূজেল ঘৰ নং : ৮৫ বয়স : 36 লিঙ্গ : মহিলা	LQX1206753 ফটো উপলব্ধ	351 নাম : হেম বাহাদুৰ ভূজেল পিতাৰ নাম: ভদ্র বাহাদুৰ ভূজেল ঘৰ নং : ৮৫ বয়স : 35 লিঙ্গ : পুৰুষ	LQX1206731 ফটো উপলব্ধ
352 নাম : ডম্বৰী দেবী স্বামীৰ নাম: বিষ্ণু বাহাদুৰ ভূজেল ঘৰ নং : ৮৫ বয়স : 32 লিঙ্গ : মহিলা	LQX0189944 ফটো উপলব্ধ	353 নাম : ববিতা দেবী স্বামীৰ নাম: সূৰ্য্য বাহাদুৰ ভূজেল ঘৰ নং : 85 বয়স : 32 লিঙ্গ : মহিলা	PVJ0035766 ফটো উপলব্ধ	354 নাম : চম্পা দেবী স্বামীৰ নাম: ধন বাঃ ছেত্ৰী ঘৰ নং : 87 বয়স : 21 লিঙ্গ : মহিলা	PVJ0096156 ফটো উপলব্ধ
355 নাম : দিলবাহাদুৰ ৰাউত পিতাৰ নাম: ধনৰাজ ৰাউত ঘৰ নং : ৮৯ বয়স : 80 লিঙ্গ : পুৰুষ	LQX1206797 ফটো উপলব্ধ	356 নাম : বিষ্ণু মায়ী দেবী পিতাৰ নাম: দিল বাহাদুৰ ৰাউত ঘৰ নং : ৮৯ বয়স : 50 লিঙ্গ : মহিলা	LQX1206844 ফটো উপলব্ধ	357 নাম : দুৰ্গা বাহাদুৰ ৰাউত পিতাৰ নাম: দিল বাহাদুৰ ৰাউত ঘৰ নং : ৮৯ বয়স : 48 লিঙ্গ : পুৰুষ	LQX1206800 ফটো উপলব্ধ
E 358 নাম : ৰাম বাহাদুৰ ৰাউত পিতাৰ নাম: দিল বাহাদুৰ ৰাউত ঘৰ নং : ৮৯ বয়স : 39 লিঙ্গ : পুৰুষ	LQX1206822 ফটো উপলব্ধ	359 নাম : লক্ষ্মণ ৰাউত পিতাৰ নাম: দিল বাহাদুৰ ৰাউত ঘৰ নং : ৮৯ বয়স : 39 লিঙ্গ : পুৰুষ	LQX1206833 ফটো উপলব্ধ	360 নাম : ঘনশ্যাম ৰাউত পিতাৰ নাম: দিল বাহাদুৰ ৰাউত ঘৰ নং : ৮৯ বয়স : 38 লিঙ্গ : পুৰুষ	LQX1206855 ফটো উপলব্ধ

361 নাম : ইন্দিৰা দেবী স্বামীৰ নাম: ঘনশ্যাম কাৰ্কী ঘৰ নং : ৮৯ বয়স : 38 লিঙ্গ : মহিলা	LQX1206866 ফটো উপলব্ধ	362 নাম : পুষ্পা দেৱী মাতৃৰ নাম: লিলা দেৱী ঘৰ নং : ৮৯ বয়স : 35 লিঙ্গ : মহিলা	LQX0118406 ফটো উপলব্ধ	363 নাম : সৰস্বতী দেবী স্বামীৰ নাম: দুৰ্গা বাহাদুৰ ৰাউত ঘৰ নং : ৮৯ বয়স : 35 লিঙ্গ : মহিলা	LQX1623821 ফটো উপলব্ধ
364 নাম : তিলৰূপা দেৱী স্বামীৰ নাম: ঘনশ্যাম ৰাউত ঘৰ নং : ৮৯ বয়স : 33 লিঙ্গ : মহিলা	LQX0504670 ফটো উপলব্ধ	365 নাম : সন্তোষ বাঃ ৰাউত মাতৃৰ নাম: লিলা দেৱী ঘৰ নং : ৮৯ বয়স : 30 লিঙ্গ : পুৰুষ	LQX0118737 ফটো উপলব্ধ	366 নাম : ৰিতা দেবী স্বামীৰ নাম: সন্তোষ বাঃ ৰাউত ঘৰ নং : ৮৯ বয়স : 29 লিঙ্গ : মহিলা	LQX0395830 ফটো উপলব্ধ
367 নাম : লিলামায়া দেবী স্বামীৰ নাম: দিলবাহাদুৰ ৰাউত ঘৰ নং : ৯০ বয়স : 75 লিঙ্গ : মহিলা	LQX1206877 ফটো উপলব্ধ	368 নাম : ভক্ত বাহাদুৰ চেত্ৰী পিতাৰ নাম: বলবাহাদুৰ ছেত্ৰী ঘৰ নং : ৯০ বয়স : 42 লিঙ্গ : পুৰুষ	LQX0367961 ফটো উপলব্ধ	369 নাম : লীলামায়া দেৱী পিতাৰ নাম: বল বাহাদুৰ ভট্টৰায় ঘৰ নং : ৯০ বয়স : 40 লিঙ্গ : মহিলা	LQX0367920 ফটো উপলব্ধ
370 নাম : উমা ভট্টৰায় পিতাৰ নাম: বল বাহাদুৰ ভট্টৰায় ঘৰ নং : ৯০ বয়স : 32 লিঙ্গ : মহিলা	LQX0367532 ফটো উপলব্ধ	371 নাম : ৰূপক ভট্টৰায় পিতাৰ নাম: বল বাহাদুৰ ভট্টৰায় ঘৰ নং : ৯০ বয়স : 25 লিঙ্গ : পুৰুষ	LQX0368209 ফটো উপলব্ধ	372 নাম : নিৰ্মলা তিমচিনা পিতাৰ নাম: প্ৰেম তিমচিনা ঘৰ নং : 90 বয়স : 22 লিঙ্গ : মহিলা	PVJ0142158 ফটো উপলব্ধ
373 নাম : ক্লিণ্টন দৈমাৰী পিতাৰ নাম: নিমল দৈমাৰী ঘৰ নং : 90 বয়স : 21 লিঙ্গ : পুৰুষ	LQX7651698 ফটো উপলব্ধ	E 374 নাম : বিহানী কিষাণ স্বামীৰ নাম: কিষাণ ঘৰ নং : ৯১ বয়স : 90 লিঙ্গ : মহিলা	LQX1206899 ফটো উপলব্ধ	375 নাম : যোগেশ গোড় পিতাৰ নাম: মতিলাল গোড় ঘৰ নং : ৯১ বয়স : 59 লিঙ্গ : পুৰুষ	LQX0183103 ফটো উপলব্ধ
376 নাম : বলৰাম কিষাণ পিতাৰ নাম: কিষাণ ঘৰ নং : ৯১ বয়স : 55 লিঙ্গ : পুৰুষ	LQX1206902 ফটো উপলব্ধ	377 নাম : সুবাস কিষাণ স্বামীৰ নাম: গঙ্গাৰাম কিষাণ ঘৰ নং : ৯১ বয়স : 55 লিঙ্গ : মহিলা	LQX1206888 ফটো উপলব্ধ	E 378 নাম : মংগ্ৰী কিষাণ স্বামীৰ নাম: যোগেশ গোড় ঘৰ নং : ৯১ বয়স : 50 লিঙ্গ : মহিলা	LQX1206913 ফটো উপলব্ধ
379 নাম : দেবাৰী কিষাণ স্বামীৰ নাম: বলৰাম কিষাণ ঘৰ নং : ৯১ বয়স : 44 লিঙ্গ : মহিলা	LQX0171330 ফটো উপলব্ধ	380 নাম : দিপক কিচান পিতাৰ নাম: গঙ্গাৰাম কিচান ঘৰ নং : ৯১ বয়স : 32 লিঙ্গ : পুৰুষ	LQX0120287 ফটো উপলব্ধ	381 নাম : ৰঞ্জিত কিষাণ পিতাৰ নাম: বলৰাম কিষাণ ঘৰ নং : ৯১ বয়স : 28 লিঙ্গ : পুৰুষ	LQX0262022 ফটো উপলব্ধ
382 নাম : ৰুক্মিণী কিষাণ পিতাৰ নাম: বালিৰাম কিষাণ ঘৰ নং : 91 বয়স : 28 লিঙ্গ : মহিলা	PVJ0082941 ফটো উপলব্ধ	S 383 নাম : ৰীনা কিষাণ পিতাৰ নাম: বলৰাম কিষাণ ঘৰ নং : ৯১ বয়স : 27 লিঙ্গ : মহিলা	LQX0178491 ফটো উপলব্ধ	384 নাম : দলবাহাদুৰ চৌবান পিতাৰ নাম: তুলিৰাম চৌবান ঘৰ নং : ৯১ বয়স : 61 লিঙ্গ : পুৰুষ	LQX1206935 ফটো উপলব্ধ
385 নাম : ডাম্বৰ কুমাৰী চৌহান স্বামীৰ নাম: উল বাহাদুৰ চৌহান ঘৰ নং : ৯২ বয়স : 58 লিঙ্গ : মহিলা	LQX1206946 ফটো উপলব্ধ	386 নাম : ৰাম বাহাদুৰ চৌহান পিতাৰ নাম: দল বাহাদুৰ চৌহান ঘৰ নং : ৯২ বয়স : 35 লিঙ্গ : পুৰুষ	LQX1623592 ফটো উপলব্ধ	387 নাম : মন বাহাদুৰ চৌহান পিতাৰ নাম: দল বাহাদুৰ চৌহান ঘৰ নং : ৯২ বয়স : 26 লিঙ্গ : পুৰুষ	LQX0349449 ফটো উপলব্ধ
E 388 নাম : বিষ্ণুপ্ৰসাদ ৰাউত পিতাৰ নাম: ৰত্ন বাহাদুৰ চৌবান ঘৰ নং : ৯৩ বয়স : 82 লিঙ্গ : পুৰুষ	LQX1206957 ফটো উপলব্ধ	389 নাম : গোন্দে কুৰুৱা পিতাৰ নাম: বনু কুৰুৱা ঘৰ নং : 93 বয়স : 62 লিঙ্গ : পুৰুষ	LQX0342675 ফটো উপলব্ধ	390 নাম : মনবগ ৰাউত পিতাৰ নাম: বিষ্ণুপ্ৰসাদ ৰাউত ঘৰ নং : ৯৩ বয়স : 54 লিঙ্গ : পুৰুষ	LQX1206979 ফটো উপলব্ধ

391	LQX0371393	ফটো উপলব্ধ	392	LQX1206980	ফটো উপলব্ধ	E 393	LQX1206991	ফটো উপলব্ধ
নাম : বোনিয়া বোনিয়া পিতাৰ নাম: সুকলাল বোনিয়া ঘৰ নং : 93 বয়স : 53 লিঙ্গ : পুৰুষ			নাম : ৰোহিত ৰাউত পিতাৰ নাম: বিষ্ণু ৰাউত ঘৰ নং : ৯৩ বয়স : 48 লিঙ্গ : পুৰুষ			নাম : ৰাজেন ৰাউত পিতাৰ নাম: বিষ্ণু ৰাউত ঘৰ নং : ৯৩ বয়স : 46 লিঙ্গ : পুৰুষ		
394	LQX0371419	ফটো উপলব্ধ	395	LQX0262014	ফটো উপলব্ধ	396	LQX1207018	ফটো উপলব্ধ
নাম : সিতা বৈয়া পিতাৰ নাম: কেঞ্চো বৈয়া ঘৰ নং : 93 বয়স : 45 লিঙ্গ : মহিলা			নাম : কিশোৰ ৰাওত পিতাৰ নাম: বিষ্ণু ৰাওত ঘৰ নং : ৯৩ বয়স : 41 লিঙ্গ : পুৰুষ			নাম : সুনীত ৰাউত পিতাৰ নাম: বিষ্ণু ৰাউত ঘৰ নং : ৯৩ বয়স : 41 লিঙ্গ : পুৰুষ		
397	LQX0343053	ফটো উপলব্ধ	398	LQX1207029	ফটো উপলব্ধ	399	LQX1216871	ফটো উপলব্ধ
নাম : কুলমোনি কুৰুৱা পিতাৰ নাম: বুলটৰ্ন কুৰুৱা ঘৰ নং : 93 বয়স : 38 লিঙ্গ : মহিলা			নাম : পূৰ্ণ ৰাউত পিতাৰ নাম: বিষ্ণু ৰাউত ঘৰ নং : ৯৩ বয়স : 37 লিঙ্গ : পুৰুষ			নাম : পূজা ছেত্ৰী স্বামীৰ নাম: ৰোহিত ৰাউত ঘৰ নং : ৯৩ বয়স : 33 লিঙ্গ : মহিলা		
400	LQX7668213	ফটো উপলব্ধ	401	LQX0516898	ফটো উপলব্ধ	402	MVF0614750	ফটো উপলব্ধ
নাম : চম্পা দেৱী স্বামীৰ নাম: কিশোৰ ঘৰ নং : ৯৩ বয়স : 32 লিঙ্গ : মহিলা			নাম : গোম দেৱী স্বামীৰ নাম: পূৰ্ণ ৰাউত ঘৰ নং : ৯৩ বয়স : 27 লিঙ্গ : মহিলা			নাম : পূৰ্ণিমা দেৱী স্বামীৰ নাম: সনিত কুমাৰ ৰাউত ঘৰ নং : ৯৩ বয়স : 27 লিঙ্গ : মহিলা		
403	PVJ0035873	ফটো উপলব্ধ	404	PVJ0100792	ফটো উপলব্ধ	405	PVJ0036012	ফটো উপলব্ধ
নাম : ৰাজু কৰুৱা পিতাৰ নাম: গাণদে কৰুৱা ঘৰ নং : 93 বয়স : 20 লিঙ্গ : পুৰুষ			নাম : ৰাধিকা কৰুৱা স্বামীৰ নাম: ৰাজু কৰুৱা ঘৰ নং : 93 বয়স : 19 লিঙ্গ : মহিলা			নাম : লক্ষ্মী কৰুৱা স্বামীৰ নাম: শ্ৰীৰাম কৰুৱা ঘৰ নং : 93 ক বয়স : 74 লিঙ্গ : মহিলা		
406	LQX0370874	ফটো উপলব্ধ	407	LQX0199422	ফটো উপলব্ধ	408	LQX0199604	ফটো উপলব্ধ
নাম : বগী কাৰুৱা পিতাৰ নাম: ৰাম কাৰুৱা ঘৰ নং : ৯৩ ক বয়স : 47 লিঙ্গ : মহিলা			নাম : বটন কৰুৱা পিতাৰ নাম: ৰাম কৰুৱা ঘৰ নং : ৯৩ ক বয়স : 41 লিঙ্গ : পুৰুষ			নাম : বিজু কৰুৱা পিতাৰ নাম: গবে কৰুৱা ঘৰ নং : ৯৩ ক বয়স : 39 লিঙ্গ : পুৰুষ		
409	LQX0198622	ফটো উপলব্ধ	410	LQX0182121	ফটো উপলব্ধ	411	LQX1207085	ফটো উপলব্ধ
নাম : চুবল কৰুৱা পিতাৰ নাম: গবে কৰুৱা ঘৰ নং : ৯৩ ক বয়স : 37 লিঙ্গ : পুৰুষ			নাম : ললিতা কৰুৱা পিতাৰ নাম: গৰৈ কৰুৱা ঘৰ নং : ৯৩ ক বয়স : 27 লিঙ্গ : মহিলা			নাম : মনবাহাঃ ছেত্ৰী পিতাৰ নাম: ইন্দ্ৰ বাহাদুৰ ছেত্ৰী ঘৰ নং : ৯৫ বয়স : 60 লিঙ্গ : পুৰুষ		
412	LQX1207096	ফটো উপলব্ধ	413	LQX1207109	ফটো উপলব্ধ	414	LQX1207110	ফটো উপলব্ধ
নাম : বেদমায়া দেৱী স্বামীৰ নাম: মন বাহাদুৰ ছেত্ৰী ঘৰ নং : ৯৫ বয়স : 50 লিঙ্গ : মহিলা			নাম : পদম বাহাদুৰ ছেত্ৰী পিতাৰ নাম: ইন্দ্ৰ বাহাদুৰ ছেত্ৰী ঘৰ নং : ৯৫ বয়স : 48 লিঙ্গ : পুৰুষ			নাম : হীমা দেৱী পিতাৰ নাম: ইন্দ্ৰ ছেত্ৰী ঘৰ নং : ৯৫ বয়স : 41 লিঙ্গ : মহিলা		
415	LQX0121897	ফটো উপলব্ধ	416	LQX0121939	ফটো উপলব্ধ	417	LQX0122218	ফটো উপলব্ধ
নাম : ভৱানী দেৱী স্বামীৰ নাম: অমিত মগৰ ঘৰ নং : ৯৫ বয়স : 36 লিঙ্গ : মহিলা			নাম : অমিত মগৰ পিতাৰ নাম: ইন্দ্ৰ বাঃ মগৰ ঘৰ নং : ৯৫ বয়স : 34 লিঙ্গ : পুৰুষ			নাম : প্ৰেম কুমাৰী দেৱী স্বামীৰ নাম: পদম বাঃ ছেত্ৰী ঘৰ নং : ৯৫ বয়স : 30 লিঙ্গ : মহিলা		
E 418	LQX1207121	ফটো উপলব্ধ	419	LQX1207132	ফটো উপলব্ধ	420	LQX1207143	ফটো উপলব্ধ
নাম : মন ময়া দেৱী থাপা স্বামীৰ নাম: দধিৰাম থাপা ঘৰ নং : ৯৬ বয়স : ৩০ লিঙ্গ : মহিলা			নাম : নাৰায়ন থাপা পিতাৰ নাম: দধিৰাম থাপা ঘৰ নং : ৯৬ বয়স : 45 লিঙ্গ : পুৰুষ			নাম : নিৰ্মল থাপা পিতাৰ নাম: দধিৰাম থাপা ঘৰ নং : ৯৬ বয়স : 42 লিঙ্গ : পুৰুষ		

421 নাম : ডম্বৰ কুমাৰী থাপা পিতাৰ নাম: দধিৰাম থাপা ঘৰ নং : ৯৬ বয়স : 39 লিঙ্গ : মহিলা	LQX1207154 ফটো উপলব্ধ	422 নাম : বেখা দেৱী স্বামীৰ নাম: নিমল থাপা ঘৰ নং : ৯৬ বয়স : 35 লিঙ্গ : মহিলা	LQX0122499 ফটো উপলব্ধ	423 নাম : কৃষ্ণ থাপা মাতৃৰ নাম: মন মায়া দেবী থাপা ঘৰ নং : ৯৬ বয়স : 33 লিঙ্গ : পুৰুষ	LQX0245225 ফটো উপলব্ধ
424 নাম : ওম বহাদুৰ ছেত্ৰী পিতাৰ নাম: হোম বাহাদুৰ ছেত্ৰী ঘৰ নং : ৯৮ বয়স : 72 লিঙ্গ : পুৰুষ	LQX1207165 ফটো উপলব্ধ	425 নাম : জিবকুমাৰী মহত স্বামীৰ নাম: ওম বাহাদুৰ ছেত্ৰী ঘৰ নং : ৯৮ বয়স : 69 লিঙ্গ : মহিলা	LQX1207176 ফটো উপলব্ধ	426 নাম : পাচেং ফুৰপা তামাং পিতাৰ নাম: আইতা তামাং ঘৰ নং : ৯৮ বয়স : 62 লিঙ্গ : পুৰুষ	LQX0516559 ফটো উপলব্ধ
427 নাম : বাধা গুৰুং স্বামীৰ নাম: কৃষ্ণ গুৰুং ঘৰ নং : ৯৮ বয়স : 58 লিঙ্গ : মহিলা	LQX0390930 ফটো উপলব্ধ	428 নাম : দেবিকা টিম্‌সীনা স্বামীৰ নাম: প্ৰেম টিম্‌সীনা ঘৰ নং : ৯৮ বয়স : 54 লিঙ্গ : মহিলা	LQX0509992 ফটো উপলব্ধ	429 নাম : প্ৰেম টিম্‌সীনা পিতাৰ নাম: সোম নাথ টিম্‌সীনা ঘৰ নং : ৯৮ বয়স : 54 লিঙ্গ : পুৰুষ	LQX0509968 ফটো উপলব্ধ
430 নাম : তেজ বাহাদুৰ ছেত্ৰী পিতাৰ নাম: ওম বাহাদুৰ ছেত্ৰী ঘৰ নং : ৯৮ বয়স : 47 লিঙ্গ : পুৰুষ	LQX1207187 ফটো উপলব্ধ	431 নাম : হোম বাহাদুৰ চেত্ৰী পিতাৰ নাম: ওআমি বাহাদুৰ চেত্ৰী ঘৰ নং : ৯৮ বয়স : 46 লিঙ্গ : পুৰুষ	LQX1207201 ফটো উপলব্ধ	432 নাম : বুদ্ধ কুমাৰী দেবী স্বামীৰ নাম: পূৰ্ণ বাহাদুৰ বিষ্ট ঘৰ নং : ৯৮ বয়স : 45 লিঙ্গ : মহিলা	LQX1207234 ফটো উপলব্ধ
S 433 নাম : লীলা মায়া দেবী স্বামীৰ নাম: তেজ বাহাঃ ছেত্ৰী ঘৰ নং : ৯৮ বয়স : 45 লিঙ্গ : মহিলা	LQX1207198 ফটো উপলব্ধ	434 নাম : উৰ্গেন তামাং পিতাৰ নাম: নন্দ বাহাদুৰ তামাং ঘৰ নং : 98 বয়স : 44 লিঙ্গ : পুৰুষ	LQX7680564 ফটো উপলব্ধ	435 নাম : বুদ্ধি বাহাদুৰ লামা পিতাৰ নাম: নিৰ্মা ৰাংগাই লামা ঘৰ নং : 98 বয়স : 43 লিঙ্গ : পুৰুষ	PVJ0083444 ফটো উপলব্ধ
436 নাম : সন্তোষী কুমাৰী স্বামীৰ নাম: পাচেং ফুৰপা তামাং ঘৰ নং : ৯৮ বয়স : 42 লিঙ্গ : মহিলা	LQX0516500 ফটো উপলব্ধ	437 নাম : পাচেং তামাং পিতাৰ নাম: চাইলা তামাং ঘৰ নং : 98 বয়স : 40 লিঙ্গ : পুৰুষ	PVJ0083386 ফটো উপলব্ধ	438 নাম : গঙ্গা দেবী পিতাৰ নাম: ওম বাহাদুৰ ছেত্ৰী ঘৰ নং : ৯৮ বয়স : 39 লিঙ্গ : মহিলা	LQX1207223 ফটো উপলব্ধ
439 নাম : কুমাৰ বাহাদুৰ ৰাই পিতাৰ নাম: কিল বাহাদুৰ ৰাই ঘৰ নং : 98 বয়স : 37 লিঙ্গ : পুৰুষ	PVJ0044354 ফটো উপলব্ধ	440 নাম : চাক্তী মায়া তামাং স্বামীৰ নাম: সুকৰাম তামাং ঘৰ নং : 98 বয়স : 36 লিঙ্গ : মহিলা	LQX7680531 ফটো উপলব্ধ	441 নাম : পূৰ্ণ মায়া চেত্ৰী স্বামীৰ নাম: হোম বাহাদুৰ চেত্ৰী ঘৰ নং : ৯৮ বয়স : 33 লিঙ্গ : মহিলা	LQX0245183 ফটো উপলব্ধ
442 নাম : বিষ্ণু গুৰুং পিতাৰ নাম: কৃষ্ণ গুৰুং ঘৰ নং : 98 বয়স : 28 লিঙ্গ : পুৰুষ	LQX0391003 ফটো উপলব্ধ	443 নাম : চপু লামা পিতাৰ নাম: দল বাহাদুৰ তামাং ঘৰ নং : ৯৮ বয়স : 28 লিঙ্গ : মহিলা	LQX0536359 ফটো উপলব্ধ	444 নাম : বিশাল তামাং পিতাৰ নাম: জিত বাহাদুৰ তামাং ঘৰ নং : ৯৮ বয়স : 28 লিঙ্গ : পুৰুষ	LQX0536334 ফটো উপলব্ধ
445 নাম : প্ৰেম গুৰুং পিতাৰ নাম: কৃষ্ণ গুৰুং ঘৰ নং : 98 বয়স : 26 লিঙ্গ : পুৰুষ	LQX0390955 ফটো উপলব্ধ	446 নাম : কিশোৰ চেত্ৰী পিতাৰ নাম: পূৰ্ণ বাহাদুৰ চেত্ৰী ঘৰ নং : 98 বয়স : 25 লিঙ্গ : পুৰুষ	LQX0371450 ফটো উপলব্ধ	447 নাম : খেম বাহাদুৰ ছেত্ৰী পিতাৰ নাম: তেজ বাহাদুৰ ছেত্ৰী ঘৰ নং : ৯৮ বয়স : 22 লিঙ্গ : পুৰুষ	LQX0546309 ফটো উপলব্ধ
448 নাম : মনিষা দেবী পিতাৰ নাম: তেজ বাহাদুৰ মহত ঘৰ নং : 98 বয়স : 22 লিঙ্গ : মহিলা	PVJ0130260 ফটো উপলব্ধ	# 449 নাম : বিশাল তিমচিলা পিতাৰ নাম: প্ৰেম তিমচিলা ঘৰ নং : 98 বয়স : 20 লিঙ্গ : পুৰুষ	PVJ0144816 ফটো উপলব্ধ	450 নাম : ঘন মায়া কৈৰালা স্বামীৰ নাম: খেম বাহাদুৰ ছেত্ৰী ঘৰ নং : 98 বয়স : 19 লিঙ্গ : মহিলা	PVJ0130278 ফটো উপলব্ধ

# 451 নাম : বিমল তিমচিনা পিতাৰ নাম: প্ৰেম তিমচিনা ঘৰ নং : 98 বয়স : 19 লিঙ্গ : পুৰুষ	PVJ0144824 ফটো উপলব্ধ	452 নাম : চৰি কুমাৰী মহত স্বামীৰ নাম: গনেশ বাহাঃ মহত ঘৰ নং : 100 বয়স : 56 লিঙ্গ : মহিলা	LQX1207256 ফটো উপলব্ধ	453 নাম : ভীম বাহাদুৰ মহত পিতাৰ নাম: গনেশ বাহাঃ মহত ঘৰ নং : 100 বয়স : 37 লিঙ্গ : পুৰুষ	LQX1207267 ফটো উপলব্ধ
454 নাম : অৰ্জুন ছেত্ৰী পিতাৰ নাম: গনেশ বড ছেত্ৰী ঘৰ নং : 100 বয়স : 31 লিঙ্গ : পুৰুষ	LQX0001719 ফটো উপলব্ধ	455 নাম : প্ৰিয়ংকা দেবী স্বামীৰ নাম: অৰ্জুন ছেত্ৰী ঘৰ নং : 100 বয়স : 24 লিঙ্গ : মহিলা	PVJ0053652 ফটো উপলব্ধ	456 নাম : ধন বাহাদুৰ অধিকাৰী পিতাৰ নাম: বন বাহাদুৰ অধিকাৰী ঘৰ নং : 101 বয়স : 32 লিঙ্গ : পুৰুষ	PVJ0082719 ফটো উপলব্ধ
457 নাম : কেশৰী দেবী স্বামীৰ নাম: গনেশ বাহাদুৰ ছেত্ৰী ঘৰ নং : 102 বয়স : 75 লিঙ্গ : মহিলা	LQX1207289 ফটো উপলব্ধ	458 নাম : পদম বাহাদুৰ চৌহান পিতাৰ নাম: গনেশ বাহাদুৰ ছেত্ৰী ঘৰ নং : 102 বয়স : 48 লিঙ্গ : পুৰুষ	LQX1207290 ফটো উপলব্ধ	459 নাম : ৰাধিকা চৌহান স্বামীৰ নাম: পদ্ম বাহাঃ চৌহান ঘৰ নং : 102 বয়স : 45 লিঙ্গ : মহিলা	LQX1207325 ফটো উপলব্ধ
460 নাম : জ্ঞান বাহাদুৰ ছেত্ৰী পিতাৰ নাম: গনেশ বাহাদুৰ ছেত্ৰী ঘৰ নং : 102 বয়স : 44 লিঙ্গ : পুৰুষ	LQX1207303 ফটো উপলব্ধ	461 নাম : গুমান সিং ছোৱান পিতাৰ নাম: গনেশ ছোৱান ঘৰ নং : 102 বয়স : 41 লিঙ্গ : পুৰুষ	LQX1207314 ফটো উপলব্ধ	462 নাম : ভক্ত বাহাদুৰ চৌৱান পিতাৰ নাম: পদম বাহাদুৰ চৌৱান ঘৰ নং : 102 বয়স : 27 লিঙ্গ : পুৰুষ	LQX0357962 ফটো উপলব্ধ
463 নাম : দীপক ছেত্ৰী পিতাৰ নাম: পদম বাহাদুৰ চৌহান ঘৰ নং : 102 বয়স : 24 লিঙ্গ : পুৰুষ	PVJ0035915 ফটো উপলব্ধ	D 464 নাম : জানকী দেবী স্বামীৰ নাম: ৰতন বাহাঃ ছেত্ৰী ঘৰ নং : 103 বয়স : 70 লিঙ্গ : মহিলা	LQX1207336 ফটো উপলব্ধ	E 465 নাম : টেক বাহাদুৰ ছেত্ৰী পিতাৰ নাম: ৰত্ন বাহাদুৰ ছেত্ৰী ঘৰ নং : 61 বয়স : 61 লিঙ্গ : পুৰুষ	LQX0395491 ফটো উপলব্ধ
466 নাম : ভূপাল কাফ্লে মাতৃৰ নাম: জানুকা দেবী ঘৰ নং : 103 বয়স : 42 লিঙ্গ : পুৰুষ	LQX1207347 ফটো উপলব্ধ	467 নাম : মণিকা দেবী স্বামীৰ নাম: লাল বাহাদুৰ কাফ্লে ঘৰ নং : 103 বয়স : 39 লিঙ্গ : মহিলা	LQX0395764 ফটো উপলব্ধ	468 নাম : লাল বাহাদুৰ কাফ্লে পিতাৰ নাম: ৰত্ন বাহাদুৰ ছেত্ৰী ছেত্ৰী কাফ্লে ঘৰ নং : 103 বয়স : 37 লিঙ্গ : পুৰুষ	LQX0140988 ফটো উপলব্ধ
E 469 নাম : ধনমায়া দেবী কাফ্লে স্বামীৰ নাম: পদম বাহাদুৰ কাফ্লে ঘৰ নং : 108 বয়স : 90 লিঙ্গ : মহিলা	LQX1207370 ফটো উপলব্ধ	470 নাম : ধনমায়া ছেত্ৰী স্বামীৰ নাম: টেক বাহাদুৰ ছেত্ৰী ঘৰ নং : 108 বয়স : 64 লিঙ্গ : মহিলা	LQX0189803 ফটো উপলব্ধ	E 471 নাম : টেক বাঃ ছেত্ৰী কাফ্লে পিতাৰ নাম: ৰত্ন বাঃ ছেত্ৰী ঘৰ নং : 108 বয়স : 62 লিঙ্গ : পুৰুষ	LQX1207392 ফটো উপলব্ধ
472 নাম : এম বাহাদুৰ ছেত্ৰী পিতাৰ নাম: পদম ছেত্ৰী ঘৰ নং : 108 বয়স : 55 লিঙ্গ : পুৰুষ	LQX1207358 ফটো উপলব্ধ	473 নাম : ভক্ত বাহাদুৰ ছেত্ৰী পিতাৰ নাম: ৰত্ন বাহাদুৰ ছেত্ৰী ঘৰ নং : 104 বয়স : 55 লিঙ্গ : পুৰুষ	LQX0346072 ফটো উপলব্ধ	474 নাম : জ্ঞান কুমাৰী দেৱী স্বামীৰ নাম: এম বাহাদুৰ ছেত্ৰী ঘৰ নং : 108 বয়স : 49 লিঙ্গ : মহিলা	LQX1207369 ফটো উপলব্ধ
475 নাম : লাল বাহাদুৰ ছেত্ৰী পিতাৰ নাম: টেক বাহাদুৰ ছেত্ৰী ঘৰ নং : 108 বয়স : 48 লিঙ্গ : পুৰুষ	LQX0182220 ফটো উপলব্ধ	476 নাম : লোক বাহাদুৰ কাফ্লে পিতাৰ নাম: পদম বাহাদুৰ কাফ্লে ঘৰ নং : 108 বয়স : 45 লিঙ্গ : পুৰুষ	LQX1207381 ফটো উপলব্ধ	477 নাম : ৰবি ছেত্ৰী পিতাৰ নাম: টেক বাহাদুৰ ছেত্ৰী ঘৰ নং : 108 বয়স : 44 লিঙ্গ : পুৰুষ	LQX0515676 ফটো উপলব্ধ
478 নাম : জুনকেৰী ছেত্ৰী স্বামীৰ নাম: ৰবি ছেত্ৰী ঘৰ নং : 108 বয়স : 41 লিঙ্গ : মহিলা	LQX0536284 ফটো উপলব্ধ	479 নাম : মন বাঃ কাফ্লে পিতাৰ নাম: পদম বাঃ কাফ্লে ঘৰ নং : 108 বয়স : 38 লিঙ্গ : পুৰুষ	LQX0003749 ফটো উপলব্ধ	480 নাম : ৰেখামায়া চেত্ৰী পিতাৰ নাম: টেক বাহাদুৰ চেত্ৰী ঘৰ নং : 108 বয়স : 32 লিঙ্গ : মহিলা	LQX0188771 ফটো উপলব্ধ

481 নাম : স্বপ্না দেৱী পিতাৰ নাম: এম বাহাদুৰ ছেত্ৰী ঘৰ নং : ১০৪ বয়স : 29 লিঙ্গ : মহিলা	LQX0175802 ফটো উপলব্ধ	482 নাম : সাগৰ কাফ্লে পিতাৰ নাম: এম বাহাদুৰ কাফ্লে ঘৰ নং : ১০৪ বয়স : 27 লিঙ্গ : পুৰুষ	LQX0540138 ফটো উপলব্ধ	E 483 নাম : নৰসিং ৰায় পিতাৰ নাম: দিবাক বাহাদুৰ ৰায় ঘৰ নং : ১০৫ বয়স : 80 লিঙ্গ : পুৰুষ	LQX1207405 ফটো উপলব্ধ
484 নাম : নৰ বাহাদুৰ ৰায় পিতাৰ নাম: নৰসিং ৰায় ঘৰ নং : ১০৫ বয়স : 60 লিঙ্গ : পুৰুষ	LQX1207427 ফটো উপলব্ধ	485 নাম : পবিত্ৰা দেৱী স্বামীৰ নাম: নৰ বাহাদুৰ ৰায় ঘৰ নং : ১০৫ বয়স : 58 লিঙ্গ : মহিলা	LQX1207438 ফটো উপলব্ধ	486 নাম : কৰন ভূজেল পিতাৰ নাম: মনবাহাদুৰ ভূজেল ঘৰ নং : 105 বয়স : 25 লিঙ্গ : পুৰুষ	LQX0369462 ফটো উপলব্ধ
487 নাম : পুনম দেৱী পিতাৰ নাম: অমিত মগৰ ঘৰ নং : 105 বয়স : 23 লিঙ্গ : মহিলা	PVJ0118935 ফটো উপলব্ধ	488 নাম : হৰ্ক বাঃ ৰায় পিতাৰ নাম: ডিক বাহাদুৰ ৰায় ঘৰ নং : ১০৬ বয়স : 72 লিঙ্গ : পুৰুষ	LQX1207449 ফটো উপলব্ধ	489 নাম : চন্দ্ৰমায়া ৰায় স্বামীৰ নাম: হৰ্ক বাঃ ৰায় ঘৰ নং : ১০৬ বয়স : 65 লিঙ্গ : মহিলা	LQX1207450 ফটো উপলব্ধ
490 নাম : ৰূপজীত ৰাই পিতাৰ নাম: পৰম বাহাদুৰ ৰাই ঘৰ নং : ১০৬ বয়স : 50 লিঙ্গ : পুৰুষ	LQX0378638 ফটো উপলব্ধ	491 নাম : হৰি মায়া তামাং পিতাৰ নাম: মনোজ তামাং ঘৰ নং : ১০৬ বয়স : 50 লিঙ্গ : মহিলা	LQX1126572 ফটো উপলব্ধ	S 492 নাম : বিষ্ণুমায়া দেৱী পিতাৰ নাম: হৰ্ক বাঃ ৰায় ঘৰ নং : ১০৬ বয়স : 43 লিঙ্গ : মহিলা	LQX1207461 ফটো উপলব্ধ
493 নাম : নিৰ্মলা ৰাই পিতাৰ নাম: নাৰায়ণ শৰ্মা ঘৰ নং : ১০৬ বয়স : 40 লিঙ্গ : মহিলা	LQX0371914 ফটো উপলব্ধ	494 নাম : ৰাজেশ ভট্টৰাই পিতাৰ নাম: বল বাহাদুৰ ভট্টৰাই ঘৰ নং : 106 বয়স : 31 লিঙ্গ : পুৰুষ	PVJ0100560 ফটো উপলব্ধ	495 নাম : ৰেৰক ৰায়া পিতাৰ নাম: হৰ্ক বাঃ ৰায় ঘৰ নং : ১০৬ বয়স : 28 লিঙ্গ : পুৰুষ	LQX0223560 ফটো উপলব্ধ
496 নাম : টেক বাহাদুৰ ৰাই পিতাৰ নাম: ৰূপজীত ৰাই ঘৰ নং : ১০৬ বয়স : 22 লিঙ্গ : পুৰুষ	LQX1126549 ফটো উপলব্ধ	497 নাম : অবিদল চৌহান পিতাৰ নাম: তুলাৰাম চৌহান ঘৰ নং : ১০৮ বয়স : 68 লিঙ্গ : পুৰুষ	LQX1207483 ফটো উপলব্ধ	498 নাম : জলপা দেৱী স্বামীৰ নাম: অবিদল চৌহান ঘৰ নং : ১০৮ বয়স : 60 লিঙ্গ : মহিলা	LQX1207494 ফটো উপলব্ধ
499 নাম : কিল বাহাদুৰ ৰাই পিতাৰ নাম: খৰ্গ বাহাদুৰ ৰাই ঘৰ নং : ১০৮ বয়স : 60 লিঙ্গ : পুৰুষ	LQX0363739 ফটো উপলব্ধ	500 নাম : মন মায়া ৰাই স্বামীৰ নাম: কিল বাহাদুৰ ৰাই ঘৰ নং : ১০৮ বয়স : 51 লিঙ্গ : মহিলা	LQX0363960 ফটো উপলব্ধ	501 নাম : মাধভ চৌহান চৌহান পিতাৰ নাম: অবিদল চৌহান ঘৰ নং : ১০৮ বয়স : 33 লিঙ্গ : পুৰুষ	LQX0009401 ফটো উপলব্ধ
502 নাম : ভিম কুমাৰ ৰাই পিতাৰ নাম: কুল বাহাদুৰ ৰাই ঘৰ নং : ১০৮ বয়স : 30 লিঙ্গ : পুৰুষ	LQX0364745 ফটো উপলব্ধ	503 নাম : ৰিতা দেৱী স্বামীৰ নাম: দম্বৰ বাহাদুৰ চৌহান ঘৰ নং : ১০৮ বয়স : 29 লিঙ্গ : মহিলা	LQX0343848 ফটো উপলব্ধ	504 নাম : সুভদ্রা দেৱী পিতাৰ নাম: অবিদল চৌহান ঘৰ নং : 108 বয়স : 20 লিঙ্গ : মহিলা	PVJ0035881 ফটো উপলব্ধ
505 নাম : দম্বৰ বাহাদুৰ চৌহান পিতাৰ নাম: অবিদল চৌহান ঘৰ নং : ১০৮ খ বয়স : 36 লিঙ্গ : পুৰুষ	LQX0009400 ফটো উপলব্ধ	506 নাম : মন বাবাদুৰ ভট্টৰাই মাতৃৰ নাম: মনমায়া ভট্টৰাই ঘৰ নং : ১০৯ খ বয়স : 30 লিঙ্গ : পুৰুষ	LQX0262055 ফটো উপলব্ধ	507 নাম : পুন্যমায়া ৰাউত স্বামীৰ নাম: জিত বাহাদুৰ ৰাউত ঘৰ নং : ১১০ বয়স : 70 লিঙ্গ : মহিলা	LQX1207507 ফটো উপলব্ধ
508 নাম : খেম বাহাদুৰ ৰাউত পিতাৰ নাম: জিত বাহাদুৰ ৰাউত ঘৰ নং : ১১০ বয়স : 50 লিঙ্গ : পুৰুষ	LQX1207518 ফটো উপলব্ধ	509 নাম : ৰাম বাহাদুৰ ৰাউত পিতাৰ নাম: জিত বাহাদুৰ ৰাউত ঘৰ নং : ১১০ বয়স : 47 লিঙ্গ : পুৰুষ	LQX1207529 ফটো উপলব্ধ	510 নাম : ডিক বাহাদুৰ ৰাউত পিতাৰ নাম: জিত বাহাদুৰ ৰাউত ঘৰ নং : ১১০ বয়স : 44 লিঙ্গ : পুৰুষ	LQX1207530 ফটো উপলব্ধ

511 নাম : প্রকাশ ৰাউত পিতাৰ নাম: জিত বাহাদুৰ ৰাউত ঘৰ নং : ১১০ বয়স : 41 লিঙ্গ : পুৰুষ	LQX0186205 ফটো উপলব্ধ	512 নাম : মীনা দেৱী স্বামীৰ নাম: স্বৰ্গীয় জিত বাহাদুৰ ৰাউত ঘৰ নং : ১১০ বয়স : 40 লিঙ্গ : মহিলা	LQX1623887 ফটো উপলব্ধ	513 নাম : দিলিপ কুমাৰ ৰাউত পিতাৰ নাম: জিত বাহাদুৰ ৰাউত ঘৰ নং : ১১০ বয়স : 39 লিঙ্গ : পুৰুষ	LQX1624120 ফটো উপলব্ধ
514 নাম : শ্যাম কুমাৰ ৰাউত পিতাৰ নাম: জিত বাহাদুৰ ৰাউত ঘৰ নং : ১১০ বয়স : 38 লিঙ্গ : পুৰুষ	LQX1624131 ফটো উপলব্ধ	515 নাম : দুৰ্গা বাহাদুৰ ৰাউত পিতাৰ নাম: জিত বাহাদুৰ ৰাউত ঘৰ নং : ১১০ বয়স : 35 লিঙ্গ : পুৰুষ	LQX1624142 ফটো উপলব্ধ	516 নাম : অঞ্জু দেৱী স্বামীৰ নাম: খেম বাহাদুৰ ৰাউত ঘৰ নং : ১১০ বয়স : 35 লিঙ্গ : মহিলা	LQX0145177 ফটো উপলব্ধ
517 নাম : জানুন দেৱী স্বামীৰ নাম: ৰাম বাঃ ৰাউত ঘৰ নং : ১১০ বয়স : 34 লিঙ্গ : মহিলা	LQX0008136 ফটো উপলব্ধ	518 নাম : ৰাধিকা কাফ্ৰে স্বামীৰ নাম: পদম বাহাদুৰ কাফ্ৰে ঘৰ নং : ১১১ বয়স : 65 লিঙ্গ : মহিলা	LQX1207541 ফটো উপলব্ধ	519 নাম : ধন বাহাদুৰ কাফ্ৰে পিতাৰ নাম: পদম বাহাদুৰ কাফ্ৰে ঘৰ নং : ১১১ বয়স : 45 লিঙ্গ : পুৰুষ	LQX1207552 ফটো উপলব্ধ
520 নাম : তীৰ্থ দেৱী পিতাৰ নাম: পদম বাহাদুৰ কাফ্ৰে ঘৰ নং : ১১১ বয়স : 42 লিঙ্গ : মহিলা	LQX1207563 ফটো উপলব্ধ	521 নাম : তিল কুমাৰী দেৱী পিতাৰ নাম: পদম বাহাদুৰ কাফ্ৰে ঘৰ নং : ১১১ বয়স : 40 লিঙ্গ : মহিলা	LQX1207574 ফটো উপলব্ধ	S 522 নাম : তুলসী দেৱী পিতাৰ নাম: পদম বাহাদুৰ কাফ্ৰে ঘৰ নং : ১১১ বয়স : 35 লিঙ্গ : মহিলা	LQX1623854 ফটো উপলব্ধ
523 নাম : ববিতা দেৱী স্বামীৰ নাম: ধন বাহাদুৰ কাফ্ৰে ঘৰ নং : 111 বয়স : 32 লিঙ্গ : মহিলা	BPJ0159046 ফটো উপলব্ধ	524 নাম : সাবিত্ৰী দেৱী স্বামীৰ নাম: ধন বাহাদুৰ ছেত্ৰী ঘৰ নং : ১১২ বয়স : 60 লিঙ্গ : মহিলা	LQX1207585 ফটো উপলব্ধ	525 নাম : তিলক ছেত্ৰী পিতাৰ নাম: ধন বাহাদুৰ ছেত্ৰী ঘৰ নং : ১১২ বয়স : 40 লিঙ্গ : পুৰুষ	LQX1207609 ফটো উপলব্ধ
526 নাম : পবিত্ৰা দেৱী স্বামীৰ নাম: মনি কুমাৰ ছেত্ৰী ঘৰ নং : ১১২ বয়স : 37 লিঙ্গ : মহিলা	LQX0199745 ফটো উপলব্ধ	527 নাম : মনি কুমাৰ ছেত্ৰী পিতাৰ নাম: ধন বাহাদুৰ ছেত্ৰী ঘৰ নং : ১১২ খ বয়স : 42 লিঙ্গ : পুৰুষ	LQX1207596 ফটো উপলব্ধ	528 নাম : ৰুক্মিণী কৰুবা স্বামীৰ নাম: বৃধু কৰুবা ঘৰ নং : ১১৩ বয়স : 60 লিঙ্গ : মহিলা	LQX1207621 ফটো উপলব্ধ
529 নাম : জচবিন্ খড়িয়া পিতাৰ নাম: দাচু খড়িয়া ঘৰ নং : ১১৩ বয়স : 40 লিঙ্গ : মহিলা	LQX1207632 ফটো উপলব্ধ	530 নাম : হানামেৰী খাৰিয়া স্বামীৰ নাম: আবিনিউচ খৰিয়া ঘৰ নং : 113 বয়স : 34 লিঙ্গ : মহিলা	LQX0550129 ফটো উপলব্ধ	531 নাম : লুচিয়া খাৰিয়া টপ্পো স্বামীৰ নাম: জুলিয়াছ খাৰিয়া ঘৰ নং : 113 বয়স : 34 লিঙ্গ : মহিলা	LQX0547828 ফটো উপলব্ধ
532 নাম : চালমী খড়িয়া স্বামীৰ নাম: দাচু খড়িয়া ঘৰ নং : ১১৩ক বয়স : 90 লিঙ্গ : মহিলা	LQX1207643 ফটো উপলব্ধ	533 নাম : আবিনিউচ খড়িয়া পিতাৰ নাম: দাচু খড়িয়া ঘৰ নং : ১১৩ক বয়স : 47 লিঙ্গ : পুৰুষ	LQX1207654 ফটো উপলব্ধ	534 নাম : ৰেজিনা খৰিয়া পিতাৰ নাম: দাচু খৰিয়া ঘৰ নং : ১১৩ক বয়স : 37 লিঙ্গ : মহিলা	LQX0009402 ফটো উপলব্ধ
535 নাম : জুলিউচ খৰিয়া পিতাৰ নাম: দাচু খৰিয়া ঘৰ নং : ১১৩ক বয়স : 32 লিঙ্গ : পুৰুষ	LQX0009403 ফটো উপলব্ধ	E 536 নাম : মঙ্গলা খড়িয়া পিতাৰ নাম: চুকা খড়িয়া ঘৰ নং : ১১৫ বয়স : 90 লিঙ্গ : পুৰুষ	LQX1207665 ফটো উপলব্ধ	E 537 নাম : গাহনী খড়িয়া স্বামীৰ নাম: মঙ্গলা খড়িয়া ঘৰ নং : ১১৫ বয়স : 80 লিঙ্গ : মহিলা	LQX1207676 ফটো উপলব্ধ
E 538 নাম : দানেল খড়িয়া পিতাৰ নাম: মাহলা খড়িয়া ঘৰ নং : ১১৫ বয়স : 55 লিঙ্গ : পুৰুষ	LQX1207687 ফটো উপলব্ধ	539 নাম : জেউতী খড়িয়া স্বামীৰ নাম: দানেল খড়িয়া ঘৰ নং : ১১৫ বয়স : 50 লিঙ্গ : মহিলা	LQX1207698 ফটো উপলব্ধ	540 নাম : মৰিয়ান খড়িয়া পিতাৰ নাম: খড়িয়া ঘৰ নং : ১১৫ বয়স : 45 লিঙ্গ : মহিলা	LQX1207701 ফটো উপলব্ধ

541 নাম : চালমি খড়িয়া পিতাৰ নাম: খড়িয়া ঘৰ নং : 115 বয়স : 42 লিঙ্গ : মহিলা	LQX1207712 ফটো উপলব্ধ	542 নাম : বেখা চৰৰ স্বামীৰ নাম: ৰাজেন চৰৰ ঘৰ নং : 115 বয়স : 34 লিঙ্গ : মহিলা	LQX0199935 ফটো উপলব্ধ	543 নাম : লাল বাহাদুৰ মিজাৰ পিতাৰ নাম: হৰ্ক মিজাৰ ঘৰ নং : 118 বয়স : 60 লিঙ্গ : পুৰুষ	LQX1207723 ফটো উপলব্ধ
544 নাম : কালিদাস বস্নেত পিতাৰ নাম: ভূপাল বস্নেত ঘৰ নং : 118 বয়স : 55 লিঙ্গ : পুৰুষ	LQX1207767 ফটো উপলব্ধ	545 নাম : ৰিতা বস্নেত স্বামীৰ নাম: কালিদাস বস্নেত ঘৰ নং : 118 বয়স : 52 লিঙ্গ : মহিলা	LQX1208317 ফটো উপলব্ধ	546 নাম : মনমায়া মিজাৰ স্বামীৰ নাম: লাল বাহাদুৰ মিজাৰ ঘৰ নং : 118 বয়স : 52 লিঙ্গ : মহিলা	LQX1207734 ফটো উপলব্ধ
547 নাম : দল বাহাদুৰ মিজাৰ পিতাৰ নাম: হৰ্ক বাহাদুৰ মিজাৰ ঘৰ নং : 118 বয়স : 44 লিঙ্গ : পুৰুষ	LQX1623456 ফটো উপলব্ধ	548 নাম : ৰাধিকা মিজাৰ স্বামীৰ নাম: দল বাহাদুৰ মিজাৰ ঘৰ নং : 118 বয়স : 37 লিঙ্গ : মহিলা	LQX1623467 ফটো উপলব্ধ	549 নাম : পদম বাহাদুৰ মিজাৰ পিতাৰ নাম: লাল বাহাদুৰ মিজাৰ ঘৰ নং : 118 বয়স : 34 লিঙ্গ : পুৰুষ	LQX1216724 ফটো উপলব্ধ
550 নাম : জেঠা হেমব্ৰম পিতাৰ নাম: নতুৱী হেমব্ৰম ঘৰ নং : 118 বয়স : 28 লিঙ্গ : পুৰুষ	LQX7655939 ফটো উপলব্ধ	551 নাম : কল্পনা মিজাৰ পিতাৰ নাম: লাল বাহাদুৰ মিজাৰ ঘৰ নং : 118 বয়স : 27 লিঙ্গ : পুৰুষ	LQX0149138 ফটো উপলব্ধ	552 নাম : সাবিত্ৰী দেৱী স্বামীৰ নাম: পদম বাহাদুৰ মিজাৰ ঘৰ নং : 118 বয়স : 23 লিঙ্গ : মহিলা	LQX7655913 ফটো উপলব্ধ
553 নাম : কৌশিক বস্নেত পিতাৰ নাম: কালিদাস বস্নেত ঘৰ নং : 118 বয়স : 20 লিঙ্গ : পুৰুষ	PVJ0043919 ফটো উপলব্ধ	554 নাম : মেনকা বস্নেত পিতাৰ নাম: কালিদাস বস্নেত ঘৰ নং : 118 বয়স : 25 লিঙ্গ : মহিলা	LQX0371815 ফটো উপলব্ধ	555 নাম : শ্যামলা দেৱী স্বামীৰ নাম: তিল বাহাদুৰ ছেত্ৰী ঘৰ নং : 119 বয়স : 55 লিঙ্গ : মহিলা	LQX1207778 ফটো উপলব্ধ
556 নাম : ভৰতৰাজ ছেত্ৰী মাতৃৰ নাম: শ্যামলা দেৱী ঘৰ নং : 118 বয়স : 28 লিঙ্গ : পুৰুষ	LQX0223362 ফটো উপলব্ধ	557 নাম : খৰ্গামায়া দেৱী স্বামীৰ নাম: ভৰত ৰাজ ছেত্ৰী ঘৰ নং : 118 বয়স : 28 লিঙ্গ : মহিলা	LQX0223255 ফটো উপলব্ধ	558 নাম : প্ৰেম বাহাদুৰ ছেত্ৰী মাতৃৰ নাম: শ্যামলা দেৱী ঘৰ নং : 119 বয়স : 25 লিঙ্গ : পুৰুষ	LQX0567115 ফটো উপলব্ধ
559 নাম : সীতা দেৱী মাতৃৰ নাম: শ্যামলা দেৱী ঘৰ নং : 119 বয়স : 20 লিঙ্গ : মহিলা	PVJ0118984 ফটো উপলব্ধ	560 নাম : পদম বাহাদুৰ ছেত্ৰী পিতাৰ নাম: খৰ্গী বগা ছেত্ৰী ঘৰ নং : 120 বয়স : 60 লিঙ্গ : পুৰুষ	LQX1207814 ফটো উপলব্ধ	561 নাম : ভাগ্যবতী দেৱী স্বামীৰ নাম: পদম বাহাদুৰ ছেত্ৰী ঘৰ নং : 120 বয়স : 49 লিঙ্গ : মহিলা	LQX1207825 ফটো উপলব্ধ
562 নাম : খেম বা. ছেত্ৰী পিতাৰ নাম: পদম বা. ছেত্ৰী ঘৰ নং : 120 বয়স : 31 লিঙ্গ : পুৰুষ	LQX0150599 ফটো উপলব্ধ	563 নাম : প্ৰেম বাহাদুৰ ছেত্ৰী পিতাৰ নাম: পদম বাহাদুৰ ছেত্ৰী ঘৰ নং : 120 বয়স : 28 লিঙ্গ : পুৰুষ	LQX0150896 ফটো উপলব্ধ	564 নাম : সীতা দেৱী পিতাৰ নাম: পদম বা. ছেত্ৰী ঘৰ নং : 120 বয়স : 27 লিঙ্গ : মহিলা	LQX0151027 ফটো উপলব্ধ
565 নাম : তাৰা দেৱী স্বামীৰ নাম: প্ৰেম বাহাদুৰ ছেত্ৰী ঘৰ নং : 120 বয়স : 25 লিঙ্গ : মহিলা	LQX0370304 ফটো উপলব্ধ	566 নাম : পুষ্পা দেৱী স্বামীৰ নাম: প্ৰেম বাহাদুৰ ছেত্ৰী ঘৰ নং : 120 বয়স : 23 লিঙ্গ : মহিলা	LQX0504639 ফটো উপলব্ধ	567 নাম : জীত বাহাদুৰ মিজাৰ পিতাৰ নাম: নৰ বাহাদুৰ মিজাৰ ঘৰ নং : 121 বয়স : 57 লিঙ্গ : পুৰুষ	LQX0151126 ফটো উপলব্ধ
568 নাম : পূৰ্ণ বাহা: মিজাৰ পিতাৰ নাম: তুলাৰাম মিজাৰ ঘৰ নং : 121 বয়স : 50 লিঙ্গ : পুৰুষ	LQX1207836 ফটো উপলব্ধ	569 নাম : কলমায়া মিজাৰ স্বামীৰ নাম: জীত বাহাদুৰ মিজাৰ ঘৰ নং : 121 বয়স : 46 লিঙ্গ : মহিলা	LQX0151167 ফটো উপলব্ধ	570 নাম : ফুৰ্তিমান মিজাৰ পিতাৰ নাম: তুলাৰাম মিজাৰ ঘৰ নং : 121 বয়স : 41 লিঙ্গ : পুৰুষ	LQX1207847 ফটো উপলব্ধ

571 নাম : অশোক মিসাৰ পিতাৰ নাম: পূৰ্ণ বাহাদুৰ মিসাৰ ঘৰ নং : ১২১ বয়স : 23 লিঙ্গ : পুৰুষ	LQX0551457 ফটো উপলব্ধ	572 নাম : বিকাশ মিজাৰ পিতাৰ নাম: পূৰ্ণ বাহাদুৰ মিজাৰ ঘৰ নং : 121 বয়স : 20 লিঙ্গ : পুৰুষ	PVJ0131755 ফটো উপলব্ধ	E 573 নাম : পূজা দৈমাৰী স্বামীৰ নাম: জিফেল দৈমাৰী ঘৰ নং : ১২২ বয়স : 27 লিঙ্গ : মহিলা	LQX0395657 ফটো উপলব্ধ
574 নাম : নেত্ৰ বাহা: ছেত্ৰী পিতাৰ নাম: ধন বাঃ ছেত্ৰী ঘৰ নং : 123 বয়স : 71 লিঙ্গ : পুৰুষ	LQX1207858 ফটো উপলব্ধ	575 নাম : দেবীমায়া দেবী স্বামীৰ নাম: নেত্ৰ বাহাঃ ছেত্ৰী ঘৰ নং : 123 বয়স : 56 লিঙ্গ : মহিলা	LQX1207869 ফটো উপলব্ধ	576 নাম : বোগীমায়া দেবী স্বামীৰ নাম: শিৱ ঘিমিৰ ঘৰ নং : ১২৩ বয়স : 46 লিঙ্গ : মহিলা	LQX1207870 ফটো উপলব্ধ
577 নাম : গনেশ বাহাদুৰ ছেত্ৰী পিতাৰ নাম: নেত্ৰ বাহাঃ ছেত্ৰী ঘৰ নং : 123 বয়স : 44 লিঙ্গ : পুৰুষ	LQX1207881 ফটো উপলব্ধ	# 578 নাম : ইন্দ্ৰ বাহাদুৰ ছেত্ৰী পিতাৰ নাম: নেত্ৰ বাহাঃ ছেত্ৰী ঘৰ নং : 123 বয়স : 41 লিঙ্গ : পুৰুষ	LQX1207892 ফটো উপলব্ধ	579 নাম : যশোদা দেবী মাতৃৰ নাম: মনমায়া দেবী ঘৰ নং : 123 বয়স : 40 লিঙ্গ : মহিলা	PVJ0049148 ফটো উপলব্ধ
580 নাম : জগত ছেত্ৰী পিতাৰ নাম: নেত্ৰ বাহাঃ ছেত্ৰী ঘৰ নং : ১২৩ বয়স : 39 লিঙ্গ : পুৰুষ	LQX1207905 ফটো উপলব্ধ	581 নাম : পূৰ্ণ বাহাদুৰ ছেত্ৰী পিতাৰ নাম: নেত্ৰ বাহাদুৰ ছেত্ৰী ঘৰ নং : ১২৩ বয়স : 34 লিঙ্গ : পুৰুষ	LQX0368910 ফটো উপলব্ধ	582 নাম : মঞ্জু দেবী স্বামীৰ নাম: জগত বাহাদুৰ ছেত্ৰী ঘৰ নং : ১২৩ বয়স : 33 লিঙ্গ : মহিলা	LQX0009404 ফটো উপলব্ধ
# 583 নাম : পক্ষা দেৱী স্বামীৰ নাম: ইন্দ্ৰ বাহাদুৰ ছেত্ৰী ঘৰ নং : 123 বয়স : 33 লিঙ্গ : মহিলা	LQX0502575 ফটো উপলব্ধ	584 নাম : প্ৰেম কুমাৰী ছেত্ৰী স্বামীৰ নাম: পূৰ্ণ বাহাদুৰ ছেত্ৰী ঘৰ নং : ১২৩ বয়স : 28 লিঙ্গ : মহিলা	LQX0368936 ফটো উপলব্ধ	585 নাম : বীৰ বাহাদুৰ ছেত্ৰী পিতাৰ নাম: নেত্ৰ বাহাদুৰ ছেত্ৰী ঘৰ নং : 123 বয়স : 21 লিঙ্গ : পুৰুষ	PVJ0048686 ফটো উপলব্ধ
586 নাম : মনমায়া দেবী স্বামীৰ নাম: প্ৰকাশ ছেত্ৰী ঘৰ নং : ১২৪ বয়স : 55 লিঙ্গ : মহিলা	LQX1207927 ফটো উপলব্ধ	587 নাম : জীত বাহাদুৰ ছেত্ৰী পিতাৰ নাম: প্ৰকাশ ছেত্ৰী ঘৰ নং : 124 বয়স : 39 লিঙ্গ : পুৰুষ	LQX1207949 ফটো উপলব্ধ	588 নাম : লকমায়া দেবী স্বামীৰ নাম: জিত বা. ছেত্ৰী ঘৰ নং : 124 বয়স : 37 লিঙ্গ : মহিলা	LQX0152819 ফটো উপলব্ধ
589 নাম : মেঘনাথ ছেত্ৰী পিতাৰ নাম: প্ৰকাশ ছেত্ৰী ঘৰ নং : ১২৪ বয়স : 33 লিঙ্গ : পুৰুষ	LQX1217476 ফটো উপলব্ধ	590 নাম : ভীমলাল ছেত্ৰী পিতাৰ নাম: প্ৰকাশ ছেত্ৰী ঘৰ নং : 124 বয়স : 31 লিঙ্গ : পুৰুষ	LQX1217487 ফটো উপলব্ধ	591 নাম : হিমা দেবী স্বামীৰ নাম: ভীমলাল ছেত্ৰী ঘৰ নং : 124 বয়স : 25 লিঙ্গ : মহিলা	PVJ0067132 ফটো উপলব্ধ
# 592 নাম : কমল বাহাদুৰ ছেত্ৰী পিতাৰ নাম: চেৰ বাহাদুৰ ছেত্ৰী ঘৰ নং : 125 বয়স : 63 লিঙ্গ : পুৰুষ	LQX1207950 ফটো উপলব্ধ	593 নাম : সাবিত্ৰী দেবী স্বামীৰ নাম: কমল বাহাঃ ছেত্ৰী ঘৰ নং : ১২৫ বয়স : 55 লিঙ্গ : মহিলা	LQX1207961 ফটো উপলব্ধ	594 নাম : গোবিন্দ ছেত্ৰী পিতাৰ নাম: চেৰ বাহাদুৰ ছেত্ৰী ঘৰ নং : ১২৫ বয়স : 50 লিঙ্গ : পুৰুষ	LQX1207972 ফটো উপলব্ধ
595 নাম : হৰি বাহাদুৰ ছেত্ৰী পিতাৰ নাম: চেৰ বাহাদুৰ ছেত্ৰী ঘৰ নং : 125 বয়স : 45 লিঙ্গ : পুৰুষ	LQX1207983 ফটো উপলব্ধ	596 নাম : জানকী দেৱী স্বামীৰ নাম: গোবিন্দ ছেত্ৰী ঘৰ নং : ১২৫ বয়স : 39 লিঙ্গ : মহিলা	LQX0502484 ফটো উপলব্ধ	597 নাম : দীপা ছেত্ৰী স্বামীৰ নাম: হৰি বাহাদুৰ ছেত্ৰী ঘৰ নং : ১২৫ বয়স : 38 লিঙ্গ : মহিলা	LQX1207994 ফটো উপলব্ধ
598 নাম : হেমৰাজ ছেত্ৰী পিতাৰ নাম: কমল বা. ছেত্ৰী ঘৰ নং : 125 বয়স : 30 লিঙ্গ : পুৰুষ	LQX0153395 ফটো উপলব্ধ	599 নাম : কালিদাস ছেত্ৰী পিতাৰ নাম: কমল বাহাদুৰ ছেত্ৰী ঘৰ নং : 125 বয়স : 22 লিঙ্গ : পুৰুষ	LQX7697360 ফটো উপলব্ধ	600 নাম : হনিবৰ দৈমাৰী পিতাৰ নাম: ফাদা দৈমাৰী ঘৰ নং : ১২৬ বয়স : 60 লিঙ্গ : পুৰুষ	LQX1208000 ফটো উপলব্ধ

601 নাম : তিথি বড়ো পিতাৰ নাম: পৌৰাল বড়ো ঘৰ নং : ১২৬ বয়স : 55 লিঙ্গ : পুৰুষ	LQX0184234 ফটো উপলব্ধ	602 নাম : অনিমা দৈমাৰী স্বামীৰ নাম: হনিবৰ দৈমাৰী ঘৰ নং : ১২৬ বয়স : 55 লিঙ্গ : মহিলা	LQX1208011 ফটো উপলব্ধ	603 নাম : কনই বড়ো স্বামীৰ নাম: তিথি বড়ো ঘৰ নং : ১২৬ বয়স : 53 লিঙ্গ : মহিলা	LQX0199711 ফটো উপলব্ধ
604 নাম : সীমা বসুমতাৰী স্বামীৰ নাম: খনন বড়ো ঘৰ নং : ১২৬ বয়স : 53 লিঙ্গ : মহিলা	LQX7649320 ফটো উপলব্ধ	605 নাম : জিঙ্কেল দৈমাৰী পিতাৰ নাম: হনিবৰ দৈমাৰী ঘৰ নং : ১২৬ বয়স : 32 লিঙ্গ : পুৰুষ	LQX1623832 ফটো উপলব্ধ	606 নাম : উদয় বড়ো পিতাৰ নাম: তিথি বড়ো ঘৰ নং : ১২৬ বয়স : 26 লিঙ্গ : পুৰুষ	LQX0340711 ফটো উপলব্ধ
607 নাম : খনন বড়ো পিতাৰ নাম: তিথি বড়ো ঘৰ নং : ১২৬ বয়স : 25 লিঙ্গ : পুৰুষ	LQX0246801 ফটো উপলব্ধ	608 নাম : কণিকা বড়ো স্বামীৰ নাম: উদয় বড়ো ঘৰ নং : ১২৬ বয়স : 21 লিঙ্গ : মহিলা	LQX7649205 ফটো উপলব্ধ	609 নাম : বেলশ্ৰী দৈমাৰী স্বামীৰ নাম: বিপুল দৈমাৰী ঘৰ নং : ১২৮ বয়স : 55 লিঙ্গ : মহিলা	LQX1208077 ফটো উপলব্ধ
610 নাম : বশি দৈমাৰী পিতাৰ নাম: মাটিন দৈমাৰী ঘৰ নং : ১২৮ বয়স : 54 লিঙ্গ : মহিলা	LQX0244723 ফটো উপলব্ধ	611 নাম : নিৰ্মলা দৈমাৰী স্বামীৰ নাম: তাপুল দৈমাৰী ঘৰ নং : ১২৮ বয়স : 45 লিঙ্গ : মহিলা	LQX0244673 ফটো উপলব্ধ	612 নাম : অপুল দৈমাৰী পিতাৰ নাম: মাটিন দৈমাৰী ঘৰ নং : ১২৮ বয়স : 39 লিঙ্গ : পুৰুষ	LQX1208066 ফটো উপলব্ধ
613 নাম : বিলিগ্রাম দৈমাৰী পিতাৰ নাম: বেলশ্ৰী দৈমাৰী ঘৰ নং : ১২৮ বয়স : 28 লিঙ্গ : পুৰুষ	LQX0246314 ফটো উপলব্ধ	614 নাম : জেন্দাৰ দৈমাৰী পিতাৰ নাম: বিপুল দৈমাৰী ঘৰ নং : 128 বয়স : 25 লিঙ্গ : পুৰুষ	LQX0384149 ফটো উপলব্ধ	E 615 নাম : সাগৰ কৰ্মকাৰ পিতাৰ নাম: কৃষ্ণ কৰ্মকাৰ ঘৰ নং : ১২৯ বয়স : 49 লিঙ্গ : পুৰুষ	LQX0515635 ফটো উপলব্ধ
616 নাম : লক্ষী কৰ্মকাৰ স্বামীৰ নাম: সাগৰ কৰ্মকাৰ ঘৰ নং : ১২৯ বয়স : 39 লিঙ্গ : মহিলা	LQX0515643 ফটো উপলব্ধ	617 নাম : চম্পা দৈমাৰী স্বামীৰ নাম: প্ৰচেন দৈমাৰী ঘৰ নং : 131 (এ) বয়স : 38 লিঙ্গ : মহিলা	LQX1208124 ফটো উপলব্ধ	618 নাম : টংকমায়া বস্নেত স্বামীৰ নাম: মোহন বাঃ বস্নেত ঘৰ নং : ১৩৪ বয়স : 62 লিঙ্গ : মহিলা	LQX1208180 ফটো উপলব্ধ
619 নাম : কিশোৰ কুমাৰ বস্নেত পিতাৰ নাম: মোহন বস্নেত ছেত্ৰী ঘৰ নং : 134 বয়স : 47 লিঙ্গ : পুৰুষ	LQX1208191 ফটো উপলব্ধ	E 620 নাম : বাবু বাগ্গাৰী পিতাৰ নাম: জাকোৰ বাগ্গাৰী ঘৰ নং : ১৩৫ বয়স : 70 লিঙ্গ : পুৰুষ	LQX1208204 ফটো উপলব্ধ	621 নাম : নিৰপমা বাগ্গাৰী স্বামীৰ নাম: বাবু বাগ্গাৰী ঘৰ নং : ১৩৫ বয়স : 60 লিঙ্গ : মহিলা	LQX1208215 ফটো উপলব্ধ
622 নাম : ইউব বাগ্গাৰী পিতাৰ নাম: বাবু বাগ্গাৰী ঘৰ নং : ১৩৫ বয়স : 38 লিঙ্গ : পুৰুষ	LQX1208226 ফটো উপলব্ধ	623 নাম : ময়ূৰী বাগ্গাৰী স্বামীৰ নাম: ইউব বাগ্গাৰী ঘৰ নং : ১৩৫ বয়স : 36 লিঙ্গ : মহিলা	LQX1623241 ফটো উপলব্ধ	624 নাম : জুনা বাগ্গাৰী পিতাৰ নাম: বাবু বাগ্গাৰী ঘৰ নং : ১৩৫ বয়স : 31 লিঙ্গ : পুৰুষ	LQX1623252 ফটো উপলব্ধ
625 নাম : বিণা বাগ্গাৰী স্বামীৰ নাম: জুনা বাগ্গাৰী ঘৰ নং : ১৩৫ বয়স : 31 লিঙ্গ : মহিলা	LQX0244590 ফটো উপলব্ধ	626 নাম : বুপা বাগ্গাৰী পিতাৰ নাম: বাবু বাগ্গাৰী ঘৰ নং : ১৩৫ বয়স : 25 লিঙ্গ : মহিলা	LQX0246462 ফটো উপলব্ধ	627 নাম : তাৰিতা বাগ্গাৰী পিতাৰ নাম: বাবু বাগ্গাৰী ঘৰ নং : 135 বয়স : 25 লিঙ্গ : মহিলা	LQX0246421 ফটো উপলব্ধ
628 নাম : ৰাখিনী দৈমাৰী স্বামীৰ নাম: খৌলা দৈমাৰী ঘৰ নং : 136 বয়স : 52 লিঙ্গ : মহিলা	LQX1208237 ফটো উপলব্ধ	629 নাম : কুনাল দাস পিতাৰ নাম: কৃষ্ণ দাস ঘৰ নং : 136 বয়স : 33 লিঙ্গ : পুৰুষ	PVJ0142141 ফটো উপলব্ধ	630 নাম : কনক বৰো পিতাৰ নাম: সৰ্গো বড়ো ঘৰ নং : 136 বয়স : 33 লিঙ্গ : পুৰুষ	HBP0256529 ফটো উপলব্ধ

631 नाम : रेम दैमाडी पिताब नाम: खोला दैमाडी घर नं : 136 बयस : 31 लिंग : महिला	LQX0035766 फोटो उपलब्ध	632 नाम : जिन दैमाडी मातुब नाम: बाथिनी दैमाडी घर नं : 136 बयस : 23 लिंग : महिला	LQX7656101 फोटो उपलब्ध	633 नाम : मीन दैमाडी पिताब नाम: बाथिनी दैमाडी घर नं : 136 बयस : 22 लिंग : महिला	LQX7656150 फोटो उपलब्ध
634 नाम : दिनेश बाग्नाडी पिताब नाम: जाकोब बाग्नाडी घर नं : 109 बयस : 65 लिंग : पुरुष	LQX1208248 फोटो उपलब्ध	635 नाम : हेमा बुगलाडी स्वामीब नाम: दीनेश बाग्नाडी घर नं : 109 बयस : 62 लिंग : महिला	LQX0245050 फोटो उपलब्ध	636 नाम : विरेन दैमाडी पिताब नाम: गाला बाग्नाडी घर नं : 109 बयस : 62 लिंग : पुरुष	LQX1208260 फोटो उपलब्ध
637 नाम : गीता दैमाडी स्वामीब नाम: विरेन दैमाडी घर नं : 109 बयस : 55 लिंग : महिला	LQX1208271 फोटो उपलब्ध	638 नाम : एलिजाबेथ दैमाडी पिताब नाम: विरेन दैमाडी घर नं : 109 बयस : 42 लिंग : महिला	LQX1208282 फोटो उपलब्ध	639 नाम : जीसाब दैमाडी पिताब नाम: विरेन दैमाडी घर नं : 109 बयस : 36 लिंग : पुरुष	LQX1623912 फोटो उपलब्ध
640 नाम : जेसमिन बसुमताडी पिताब नाम: विनोद चन्द्र बसुमताडी घर नं : 138 बयस : 34 लिंग : महिला	PVJ0040618 फोटो उपलब्ध	S 641 नाम : रेखा दैमाडी पिताब नाम: विरेन दैमाडी घर नं : 109 बयस : 30 लिंग : महिला	LQX1623923 फोटो उपलब्ध	642 नाम : विनोद चन्द्र बसुमताडी पिताब नाम: मंगल बसुमताडी घर नं : 109 बि बयस : 64 लिंग : पुरुष	LQX0568808 फोटो उपलब्ध
643 नाम : मिबा बसुमताडी स्वामीब नाम: विनोद चन्द्र बसुमताडी घर नं : 109 बि बयस : 56 लिंग : महिला	LQX0568931 फोटो उपलब्ध	644 नाम : फुलश्री कर्मकार स्वामीब नाम: बाजु कुमाब घर नं : 109 क बयस : 33 लिंग : महिला	LQX0159475 फोटो उपलब्ध	# 645 नाम : प्रदीप कर्मकार पिताब नाम: देबिलाल कर्मकार घर नं : 109 क बयस : 31 लिंग : पुरुष	LQX0159525 फोटो उपलब्ध
646 नाम : देवीलाल कर्मकार पिताब नाम: शंकर कर्मकार घर नं : 109 क बयस : 65 लिंग : पुरुष	LQX1208293 फोटो उपलब्ध	E 647 नाम : बाजु कर्मकार पिताब नाम: देवीलाल कर्मकार घर नं : 109 क बयस : 39 लिंग : पुरुष	LQX1208306 फोटो उपलब्ध	648 नाम : तुपाल बस्नेत छेत्री पिताब नाम: टेक बाहादुर छेत्री घर नं : 139 बयस : 77 लिंग : पुरुष	LQX1208328 फोटो उपलब्ध
649 नाम : नब बाहादुर चुबेदी पिताब नाम: टिकाराम चुबेदी घर नं : 139 बयस : 74 लिंग : पुरुष	LQX1208384 फोटो उपलब्ध	E 650 नाम : खेम कुमाडी देवी स्वामीब नाम: तुपाल बस्नेत छेत्री घर नं : 139 बयस : 73 लिंग : महिला	LQX1208339 फोटो उपलब्ध	651 नाम : कमला देवी स्वामीब नाम: नब बाहादुर चुबेदी घर नं : 139 बयस : 60 लिंग : महिला	LQX1208395 फोटो उपलब्ध
652 नाम : टोल बाहादुर चुबेदी पिताब नाम: टिकाराम चुबेदी घर नं : 139 बयस : 56 लिंग : पुरुष	LQX0542837 फोटो उपलब्ध	653 नाम : प्रेम बस्नेत छेत्री पिताब नाम: तुपाल बस्नेत छेत्री घर नं : 139 बयस : 48 लिंग : पुरुष	LQX1208340 फोटो उपलब्ध	654 नाम : चेम कुमाडी देवी स्वामीब नाम: प्रेम बा. बाचनेट छेत्री घर नं : 109 बयस : 47 लिंग : महिला	LQX0159897 फोटो उपलब्ध
655 नाम : दुर्गा बस्नेत पिताब नाम: तुपाल बस्नेत घर नं : 139 बयस : 44 लिंग : पुरुष	LQX1208351 फोटो उपलब्ध	656 नाम : उमा देवी स्वामीब नाम: दुर्गा बस्नेत घर नं : 139 बयस : 42 लिंग : महिला	LQX1208373 फोटो उपलब्ध	657 नाम : चविता देवी स्वामीब नाम: कमल बाहादुर चुबेदी घर नं : 139 बयस : 33 लिंग : महिला	LQX1623194 फोटो उपलब्ध
658 नाम : बृपन दैमाडी पिताब नाम: गुनकांत दैमाडी घर नं : 109 ग बयस : 31 लिंग : पुरुष	LQX1623843 फोटो उपलब्ध	659 नाम : प्रिछा दैमाडी पिताब नाम: गुनकांत दैमाडी घर नं : 109 बयस : 29 लिंग : महिला	LQX0246470 फोटो उपलब्ध	660 नाम : सुभाष दाहाल पिताब नाम: हेब बाः छेत्री घर नं : 109 बयस : 28 लिंग : पुरुष	LQX0223651 फोटो उपलब्ध

661 নাম : খুশব বসন্ত পিতাৰ নাম: দুৰ্গা বসন্ত ঘৰ নং : 139 বয়স : 20 লিঙ্গ : মহিলা	PVJ0073213 ফটো উপলব্ধ	662 নাম : কমল বাহাদুৰ চুবেদী পিতাৰ নাম: নৰ বাহাদুৰ চুবেদী ঘৰ নং : 139ক বয়স : 42 লিঙ্গ : পুৰুষ	LQX1208419 ফটো উপলব্ধ	663 নাম : এম বাহাদুৰ চুবেদী পিতাৰ নাম: নৰ বাঃ চুবেদী ঘৰ নং : 139ক বয়স : 36 লিঙ্গ : পুৰুষ	LQX1208259 ফটো উপলব্ধ
664 নাম : নিৰিনা বাগ্ৰাৰী স্বামীৰ নাম: ৰূপন দৈমাৰী ঘৰ নং : 109গ বয়স : 25 লিঙ্গ : মহিলা	LQX7676661 ফটো উপলব্ধ	665 নাম : গুনকান্ত দৈমাৰী পিতাৰ নাম: যোচেফ দৈমাৰী ঘৰ নং : 109ক বয়স : 55 লিঙ্গ : পুৰুষ	LQX1208453 ফটো উপলব্ধ	666 নাম : গঙ্গা দেবী স্বামীৰ নাম: চেৰ লবাঃ অধিকাৰি ঘৰ নং : 109ক বয়স : 43 লিঙ্গ : মহিলা	LQX1208408 ফটো উপলব্ধ
667 নাম : পুষ্পা দেবী চুবেদী পিতাৰ নাম: নৰ বাহাদুৰ চুবেদী ঘৰ নং : 109ক বয়স : 32 লিঙ্গ : মহিলা	LQX0009408 ফটো উপলব্ধ	668 নাম : অৰ্জুন চুবেদী পিতাৰ নাম: নৰ বাহাদুৰ চুবেদী ঘৰ নং : 109ক বয়স : 30 লিঙ্গ : পুৰুষ	LQX1623207 ফটো উপলব্ধ	669 নাম : নিৰ্মল দৈমাৰী পিতাৰ নাম: ৰুবেন দৈমাৰী ঘৰ নং : 185 বয়স : 50 লিঙ্গ : পুৰুষ	LQX1208464 ফটো উপলব্ধ
670 নাম : মইনা দৈমাৰী স্বামীৰ নাম: নিৰ্মল দৈমাৰী ঘৰ নং : 141 বয়স : 44 লিঙ্গ : মহিলা	LQX1208475 ফটো উপলব্ধ	671 নাম : বিলিফাং দৈমাৰী পিতাৰ নাম: অতুল দৈমাৰী ঘৰ নং : 181 বি বয়স : 25 লিঙ্গ : পুৰুষ	LQX0535203 ফটো উপলব্ধ	672 নাম : শান্তীনা দৈমাৰী পিতাৰ নাম: অতুল দৈমাৰী ঘৰ নং : 181 উ বয়স : 22 লিঙ্গ : মহিলা	PVJ0144014 ফটো উপলব্ধ
673 নাম : গঙ্গাৰাম কিষান পিতাৰ নাম: কিষান ঘৰ নং : 181খ বয়স : 60 লিঙ্গ : পুৰুষ	LQX1208497 ফটো উপলব্ধ	674 নাম : উত্তল দৈমাৰী পিতাৰ নাম: নবীন দৈমাৰী ঘৰ নং : 181উ বয়স : 50 লিঙ্গ : পুৰুষ	LQX1208533 ফটো উপলব্ধ	675 নাম : প্ৰমিলা দৈমাৰী স্বামীৰ নাম: উত্তল দৈমাৰী ঘৰ নং : 181উ বয়স : 46 লিঙ্গ : মহিলা	LQX1208544 ফটো উপলব্ধ
676 নাম : মনিৰাম কিষান পিতাৰ নাম: মাদুৰ কিষান ঘৰ নং : 181গ বয়স : 39 লিঙ্গ : পুৰুষ	LQX1208522 ফটো উপলব্ধ	677 নাম : ৰুবেন দৈমাৰী পিতাৰ নাম: খালা দৈমাৰী ঘৰ নং : 183 বয়স : 78 লিঙ্গ : পুৰুষ	LQX1208555 ফটো উপলব্ধ	678 নাম : নিৰ্মলী দৈমাৰী স্বামীৰ নাম: ৰুবেন দৈমাৰী ঘৰ নং : 183 বয়স : 60 লিঙ্গ : মহিলা	LQX1208577 ফটো উপলব্ধ
679 নাম : ৰেবিকা মৰাক স্বামীৰ নাম: অনাৰ সিং মৰাক ঘৰ নং : 183 বয়স : 50 লিঙ্গ : মহিলা	LQX1208613 ফটো উপলব্ধ	680 নাম : প্ৰচেন দৈমাৰী পিতাৰ নাম: ৰুবেন দৈমাৰী ঘৰ নং : 183 বয়স : 48 লিঙ্গ : পুৰুষ	LQX1208588 ফটো উপলব্ধ	681 নাম : প্ৰদিপ দৈমাৰী পিতাৰ নাম: ৰুবেন দৈমাৰী ঘৰ নং : 183 বয়স : 47 লিঙ্গ : পুৰুষ	LQX1208599 ফটো উপলব্ধ
682 নাম : হেমেকচন দৈমাৰী পিতাৰ নাম: যোচেফ নাৰ্জাৰী ঘৰ নং : 183 বয়স : 47 লিঙ্গ : পুৰুষ	LQX0024307 ফটো উপলব্ধ	683 নাম : জৈমী দৈমাৰী স্বামীৰ নাম: হেমেকচন দৈমাৰী ঘৰ নং : 183 বয়স : 43 লিঙ্গ : মহিলা	LQX0024349 ফটো উপলব্ধ	684 নাম : বিজুলী দৈমাৰী পিতাৰ নাম: ৰুবেন দৈমাৰী ঘৰ নং : 183 বয়স : 41 লিঙ্গ : মহিলা	LQX7676687 ফটো উপলব্ধ
685 নাম : বিনন দৈমাৰী পিতাৰ নাম: ৰুবেন দৈমাৰী ঘৰ নং : 183 বয়স : 39 লিঙ্গ : পুৰুষ	LQX1208602 ফটো উপলব্ধ	686 নাম : অনচুলী দৈমাৰী স্বামীৰ নাম: বিনন দৈমাৰী ঘৰ নং : 183 বয়স : 37 লিঙ্গ : মহিলা	LQX0024406 ফটো উপলব্ধ	687 নাম : বীৰখাং দৈমাৰী পিতাৰ নাম: হেমটসন দৈমাৰী ঘৰ নং : 143 বয়স : 25 লিঙ্গ : পুৰুষ	PVJ0040592 ফটো উপলব্ধ
688 নাম : লোকাচ মাৰাক পিতাৰ নাম: অনাৰসিং মাৰাক ঘৰ নং : 183 ক বয়স : 21 লিঙ্গ : পুৰুষ	LQX7671753 ফটো উপলব্ধ	689 নাম : অনাৰ সিং মৰাক পিতাৰ নাম: ৰূপেন মৰাক ঘৰ নং : 183ক বয়স : 55 লিঙ্গ : পুৰুষ	LQX1208624 ফটো উপলব্ধ	690 নাম : নেলচন দৈমাৰী পিতাৰ নাম: যোচেফ দৈমাৰী ঘৰ নং : 188 বয়স : 65 লিঙ্গ : পুৰুষ	LQX1208646 ফটো উপলব্ধ

691 নাম : কবিতা দৈমাৰী স্বামীৰ নাম: নেলচন দৈমাৰী ঘৰ নং : 188 বয়স : 60 লিঙ্গ : মহিলা	LQX1208657 ফটো উপলব্ধ	692 নাম : গিহিতি দৈমাৰী স্বামীৰ নাম: গুনকান্ত দৈমাৰী ঘৰ নং : 188 বয়স : 50 লিঙ্গ : মহিলা	LQX1208635 ফটো উপলব্ধ	693 নাম : হিৰন দৈমাৰী পিতাৰ নাম: নেলচন দৈমাৰী ঘৰ নং : 188 বয়স : 45 লিঙ্গ : পুৰুষ	LQX1208668 ফটো উপলব্ধ
694 নাম : ৰাজু মুণ্ডা পিতাৰ নাম: প্ৰদীপ মুণ্ডা ঘৰ নং : 188 বয়স : 44 লিঙ্গ : পুৰুষ	LQX0188334 ফটো উপলব্ধ	695 নাম : প্ৰভাত চন্দ্ৰ শইকীয়া পিতাৰ নাম: নেলচন দৈমাৰী ঘৰ নং : 188 বয়স : 40 লিঙ্গ : পুৰুষ	LQX1208679 ফটো উপলব্ধ	696 নাম : ৰিজিয়া দৈমাৰী স্বামীৰ নাম: পেৰছ দৈমাৰী ঘৰ নং : 188 বয়স : 38 লিঙ্গ : মহিলা	LQX0246413 ফটো উপলব্ধ
697 নাম : বীৰগংশী দৈমাৰী স্বামীৰ নাম: হিৰন দৈমাৰী ঘৰ নং : 188 বয়স : 37 লিঙ্গ : মহিলা	LQX0547695 ফটো উপলব্ধ	698 নাম : পেৰচ দৈমাৰী পিতাৰ নাম: গুনকান্ত দৈমাৰী ঘৰ নং : 188 বয়স : 36 লিঙ্গ : পুৰুষ	LQX1208691 ফটো উপলব্ধ	699 নাম : জয়াপি দৈমাৰী পিতাৰ নাম: বাবুল দৈমাৰী ঘৰ নং : 188 বয়স : 36 লিঙ্গ : মহিলা	LQX0024836 ফটো উপলব্ধ
700 নাম : নিপুন দৈমাৰী পিতাৰ নাম: গুন কান্ত দৈমাৰী ঘৰ নং : 188 বয়স : 35 লিঙ্গ : পুৰুষ	LQX1208704 ফটো উপলব্ধ	701 নাম : ৰতন দৈমাৰী পিতাৰ নাম: নেলচন দৈমাৰী ঘৰ নং : 188 বয়স : 30 লিঙ্গ : পুৰুষ	LQX1623581 ফটো উপলব্ধ	E 702 নাম : বিৰেন কিস্কু পিতাৰ নাম: নিমাই কিস্কু ঘৰ নং : 144ক বয়স : 38 লিঙ্গ : পুৰুষ	LQX0009423 ফটো উপলব্ধ
703 নাম : মিনতি মূৰ্মা স্বামীৰ নাম: বিৰেন কিস্কু ঘৰ নং : 144ক বয়স : 37 লিঙ্গ : মহিলা	LQX1623978 ফটো উপলব্ধ	704 নাম : ৰাজেন্দ্ৰ দৈমাৰী পিতাৰ নাম: গোফা দৈমাৰী ঘৰ নং : 18৫ বয়স : 65 লিঙ্গ : পুৰুষ	LQX1208737 ফটো উপলব্ধ	E 705 নাম : মলিনা দৈমাৰী স্বামীৰ নাম: ৰাজেন্দ্ৰ দৈমাৰী ঘৰ নং : 55 বয়স : 55 লিঙ্গ : মহিলা	LQX1208748 ফটো উপলব্ধ
706 নাম : প্ৰিজলী দৈমাৰী পিতাৰ নাম: ৰাজেন্দ্ৰ দৈমাৰী ঘৰ নং : 18৫ বয়স : 32 লিঙ্গ : মহিলা	LQX0189191 ফটো উপলব্ধ	707 নাম : শমশ্ৰী দৈমাৰী পিতাৰ নাম: ৰাজেন্দ্ৰ দৈমাৰী ঘৰ নং : 18৫ বয়স : 26 লিঙ্গ : মহিলা	LQX0246702 ফটো উপলব্ধ	E 708 নাম : যোচেফ দৈমাৰী পিতাৰ নাম: ৰামসিং দৈমাৰী ঘৰ নং : 18৭ বয়স : 85 লিঙ্গ : পুৰুষ	LQX1208759 ফটো উপলব্ধ
709 নাম : বৃধবাৰী দৈমাৰী স্বামীৰ নাম: যোচেফ দৈমাৰী ঘৰ নং : 147 বয়স : 76 লিঙ্গ : মহিলা	LQX1208760 ফটো উপলব্ধ	710 নাম : জোহন দৈমাৰী পিতাৰ নাম: যোচেফ দৈমাৰী ঘৰ নং : 18৭ বয়স : 55 লিঙ্গ : পুৰুষ	LQX1208771 ফটো উপলব্ধ	711 নাম : চিনচন দৈমাৰী পিতাৰ নাম: যোচেফ দৈমাৰী ঘৰ নং : 18৭ বয়স : 50 লিঙ্গ : পুৰুষ	LQX1208793 ফটো উপলব্ধ
712 নাম : বীনা দৈমাৰী স্বামীৰ নাম: চিনচন দৈমাৰী ঘৰ নং : 18৭ বয়স : 46 লিঙ্গ : মহিলা	LQX1208806 ফটো উপলব্ধ	713 নাম : দখৰী দাসীমাৰী অন্যান্য: জোহোন দাসীমাৰী ঘৰ নং : 18৭ বয়স : 42 লিঙ্গ : মহিলা	LQX0261982 ফটো উপলব্ধ	714 নাম : বৰুণ দৈমাৰী পিতাৰ নাম: সীমসন দৈমাৰী ঘৰ নং : 18৭ বয়স : 28 লিঙ্গ : পুৰুষ	LQX0246355 ফটো উপলব্ধ
715 নাম : ইঠৈৰ দৈমাৰী পিতাৰ নাম: চিনচন দৈমাৰী ঘৰ নং : 18৭ বয়স : 26 লিঙ্গ : মহিলা	LQX0340620 ফটো উপলব্ধ	716 নাম : বিজয় দৈমাৰী পিতাৰ নাম: জোহোন দৈমাৰী ঘৰ নং : 147 বয়স : 26 লিঙ্গ : পুৰুষ	LQX0368928 ফটো উপলব্ধ	717 নাম : মাইনাওঁ দৈমাৰী স্বামীৰ নাম: বিজয় দৈমাৰী ঘৰ নং : 18৭ বয়স : 25 লিঙ্গ : মহিলা	LQX0547489 ফটো উপলব্ধ
718 নাম : গোবিন্দ দৈমাৰী পিতাৰ নাম: চনখোৰ দৈমাৰী ঘৰ নং : 18৮ বয়স : 65 লিঙ্গ : পুৰুষ	LQX1208828 ফটো উপলব্ধ	E 719 নাম : প্ৰমিলা দৈমাৰী স্বামীৰ নাম: গোবিন্দ দৈমাৰী ঘৰ নং : 18৮ বয়স : 60 লিঙ্গ : মহিলা	LQX1208839 ফটো উপলব্ধ	720 নাম : প্ৰিমল দৈমাৰী পিতাৰ নাম: গোবিন্দ দৈমাৰী ঘৰ নং : 18৮ বয়স : 32 লিঙ্গ : পুৰুষ	LQX0182881 ফটো উপলব্ধ

721 নাম : পূৰ্ণিমা দৈমাৰী স্বামীৰ নাম: প্ৰিমল দৈমাৰী ঘৰ নং : 18৮ বয়স : 32 লিঙ্গ : মহিলা	LQX0198713 ফটো উপলব্ধ	722 নাম : খাইহাং দৈমাৰী স্বামীৰ নাম: চনম দৈমাৰী ঘৰ নং : 149 বয়স : 70 লিঙ্গ : মহিলা	LQX1208840 ফটো উপলব্ধ	723 নাম : লাইশী দৈমাৰী পিতাৰ নাম: চনম দৈমাৰী ঘৰ নং : 149 বয়স : 42 লিঙ্গ : মহিলা	LQX1208851 ফটো উপলব্ধ
724 নাম : মেনলা দৈমাৰী পিতাৰ নাম: চনম দৈমাৰী ঘৰ নং : 18৯ বয়স : 39 লিঙ্গ : পুৰুষ	LQX1208862 ফটো উপলব্ধ	725 নাম : চম্পা তান্তি বড়ো পিতাৰ নাম: মেলনা দৈমাৰী ঘৰ নং : 18৯ বয়স : 26 লিঙ্গ : মহিলা	LQX0340679 ফটো উপলব্ধ	726 নাম : দিলীপ দৈমাৰী পিতাৰ নাম: খালা দৈমাৰী ঘৰ নং : 1৫০ বয়স : 60 লিঙ্গ : পুৰুষ	LQX1208895 ফটো উপলব্ধ
727 নাম : মিনতি দৈমাৰী পিতাৰ নাম: খালা দৈমাৰী ঘৰ নং : 1৫০ বয়স : 55 লিঙ্গ : মহিলা	LQX1208884 ফটো উপলব্ধ	728 নাম : অৰ্পন দৈমাৰী পিতাৰ নাম: দিলিপ দৈমাৰী ঘৰ নং : 1৫০ বয়স : 33 লিঙ্গ : পুৰুষ	LQX0198754 ফটো উপলব্ধ	729 নাম : মানিচন দৈমাৰী পিতাৰ নাম: চনথৰ দৈমাৰী ঘৰ নং : 1৫১ বয়স : 70 লিঙ্গ : পুৰুষ	LQX1208908 ফটো উপলব্ধ
730 নাম : দায়দ দৈমাৰি পিতাৰ নাম: মানিচন দৈমাৰি ঘৰ নং : 1৫1খ বয়স : 29 লিঙ্গ : পুৰুষ	LQX0246520 ফটো উপলব্ধ	731 নাম : জৰৌ দৈমাৰি পিতাৰ নাম: মানিচন দৈমাৰি ঘৰ নং : 151খ বয়স : 28 লিঙ্গ : মহিলা	LQX0246504 ফটো উপলব্ধ	732 নাম : জেচমিন দৈমাৰী স্বামীৰ নাম: দায়দ দৈমাৰী ঘৰ নং : 1৫1খ বয়স : 26 লিঙ্গ : মহিলা	PVJ0144048 ফটো উপলব্ধ
733 নাম : জাবশী দৈমাৰী স্বামীৰ নাম: মানিচন দৈমাৰী ঘৰ নং : 1৫২ বয়স : 60 লিঙ্গ : মহিলা	LQX1208919 ফটো উপলব্ধ	734 নাম : উমা দেৱী স্বামীৰ নাম: লক্ষন ৰাউত ঘৰ নং : 152 বয়স : 32 লিঙ্গ : মহিলা	PVJ0130336 ফটো উপলব্ধ	735 নাম : বিমল দৈমাৰী পিতাৰ নাম: ৰুবেন দৈমাৰী ঘৰ নং : 1৫৩ বয়স : 52 লিঙ্গ : পুৰুষ	LQX1208931 ফটো উপলব্ধ
736 নাম : ডোমাসী দৈমাৰী স্বামীৰ নাম: বিমল দৈমাৰী ঘৰ নং : 1৫৩ বয়স : 50 লিঙ্গ : মহিলা	LQX1208942 ফটো উপলব্ধ	737 নাম : দীপা দৈমাৰী পিতাৰ নাম: বিমল দৈমাৰী ঘৰ নং : 1৫৩ বয়স : 35 লিঙ্গ : মহিলা	LQX0343525 ফটো উপলব্ধ	738 নাম : নিতু দৈমাৰী পিতাৰ নাম: বিমল দৈমাৰী ঘৰ নং : 1৫৩ বয়স : 26 লিঙ্গ : পুৰুষ	LQX0342998 ফটো উপলব্ধ
739 নাম : জিতু দৈমাৰি পিতাৰ নাম: বিমল দৈমাৰি ঘৰ নং : 1৫৩ বয়স : 25 লিঙ্গ : পুৰুষ	LQX0246744 ফটো উপলব্ধ	740 নাম : ৰাজা দৈমাৰী পিতাৰ নাম: দিলীপ দৈমাৰী ঘৰ নং : 1৫৩ বয়স : 25 লিঙ্গ : পুৰুষ	LQX0360396 ফটো উপলব্ধ	741 নাম : মনু ৰমা দৈমাৰী স্বামীৰ নাম: নিতু দৈমাৰী ঘৰ নং : 1৫৩ বয়স : 21 লিঙ্গ : মহিলা	LQX7676653 ফটো উপলব্ধ
E 742 নাম : ৰবি বসুমতাৰী পিতাৰ নাম: পল্লু বসুমতাৰী ঘৰ নং : 1৫৪ বয়স : 90 লিঙ্গ : পুৰুষ	LQX1208953 ফটো উপলব্ধ	E 743 নাম : অম্বিকা দেৱী স্বামীৰ নাম: টেক বাহাদুৰ বঢ়াথোকি ঘৰ নং : 1৫৫ বয়স : 64 লিঙ্গ : মহিলা	LQX1208986 ফটো উপলব্ধ	744 নাম : ৰেখা দেৱী স্বামীৰ নাম: ডিক বাহাদুৰ বঢ়াথোকি ঘৰ নং : 1৫৫ বয়স : 30 লিঙ্গ : মহিলা	LQX0502328 ফটো উপলব্ধ
745 নাম : গমন সুৰেন সসোনি পিতাৰ নাম: সুৰেন সসোনি ঘৰ নং : 1৫৭ বয়স : 41 লিঙ্গ : পুৰুষ	LQX0551028 ফটো উপলব্ধ	746 নাম : জেতিন্দ্ৰ ব্ৰহ্ম পিতাৰ নাম: লক্ষন ব্ৰহ্ম ঘৰ নং : 157 বয়স : 39 লিঙ্গ : পুৰুষ	LQX1208997 ফটো উপলব্ধ	747 নাম : নিতা সাসণি স্বামীৰ নাম: গমন সুৰেন সাসণি ঘৰ নং : 1৫৭ বয়স : 37 লিঙ্গ : মহিলা	LQX0551184 ফটো উপলব্ধ
748 নাম : মাইন ব্ৰহ্ম স্বামীৰ নাম: জেতিন্দ্ৰ ব্ৰহ্ম ঘৰ নং : 157 বয়স : 30 লিঙ্গ : মহিলা	LQX0173211 ফটো উপলব্ধ	E 749 নাম : গাৰু দৈমাৰী স্বামীৰ নাম: ধিৰেন দৈমাৰী ঘৰ নং : 1৫৮ বয়স : 90 লিঙ্গ : মহিলা	LQX1209036 ফটো উপলব্ধ	750 নাম : বাবুলাল মুৰ্ম পিতাৰ নাম: বৰ্ধৰাই মুৰ্ম ঘৰ নং : 158 বয়স : 34 লিঙ্গ : পুৰুষ	LQX1209047 ফটো উপলব্ধ

751 নাম : ইন্দ্ৰ খড়কা পিতাৰ নাম: শ্ৰেয় খড়কা ঘৰ নং : 159 বয়স : 70 লিঙ্গ : পুৰুষ	LQX1209105 ফটো উপলব্ধ	752 নাম : ভোলা প্ৰসাদ উপাধ্যায় পিতাৰ নাম: হৰি প্ৰসাদ উপাধ্যায় ঘৰ নং : 159 বয়স : 65 লিঙ্গ : পুৰুষ	LQX1209058 ফটো উপলব্ধ	# 753 নাম : পদ্ম ভট্টৰাই স্বামীৰ নাম: ভোলা প্ৰসাদ উপাধ্যায় ঘৰ নং : 159 বয়স : 60 লিঙ্গ : মহিলা	LQX1209069 ফটো উপলব্ধ
754 নাম : লোক বাহাদুৰ অধিকাৰি পিতাৰ নাম: খৰ্গ বাহাদুৰ অধিকাৰি ঘৰ নং : 159 বয়স : 59 লিঙ্গ : পুৰুষ	LQX0367243 ফটো উপলব্ধ	755 নাম : তোয়েশুৰী দেবী স্বামীৰ নাম: ইন্দ্ৰ খড়কা ঘৰ নং : 159 বয়স : 58 লিঙ্গ : মহিলা	LQX1209081 ফটো উপলব্ধ	756 নাম : যশোদা দেৱী স্বামীৰ নাম: বল বাহাদুৰ ভট্টৰায় ঘৰ নং : 159 বয়স : 54 লিঙ্গ : মহিলা	LQX0196402 ফটো উপলব্ধ
757 নাম : দিল মায়া দেৱী স্বামীৰ নাম: লোক বাহাদুৰ অধিকাৰি ঘৰ নং : 159 বয়স : 53 লিঙ্গ : মহিলা	LQX0363754 ফটো উপলব্ধ	758 নাম : পুষ্প দেবী মাতৃৰ নাম: হাস্যাম দেবী ঘৰ নং : 159 বয়স : 45 লিঙ্গ : মহিলা	LQX0262030 ফটো উপলব্ধ	759 নাম : দীপা দেৱী স্বামীৰ নাম: চক্ৰ বাঃ ছেত্ৰী ঘৰ নং : 159 বয়স : 44 লিঙ্গ : মহিলা	LQX0030379 ফটো উপলব্ধ
760 নাম : বিষ্ণু প্ৰসাদ উপাধ্যায় পিতাৰ নাম: ভোলা প্ৰসাদ উপাধ্যায় ঘৰ নং : 159 বয়স : 41 লিঙ্গ : পুৰুষ	LQX1209070 ফটো উপলব্ধ	761 নাম : মীনা দেৱী স্বামীৰ নাম: ভক্ত বাহাদুৰ ভট্টৰায় ঘৰ নং : 159 বয়স : 39 লিঙ্গ : মহিলা	LQX0190082 ফটো উপলব্ধ	762 নাম : ৰশ্মিতা দেবী স্বামীৰ নাম: বিষ্ণু ভট্টৰাই ঘৰ নং : 159 বয়স : 36 লিঙ্গ : মহিলা	LQX0167825 ফটো উপলব্ধ
763 নাম : জমুনা দেবী মাতৃৰ নাম: মনমায়া দেবী ঘৰ নং : 159 বয়স : 34 লিঙ্গ : মহিলা	LQX0262063 ফটো উপলব্ধ	764 নাম : তীকা থাপা স্বামীৰ নাম: ডম্বৰ বাহাদুৰ ভট্টৰায় ঘৰ নং : 159 বয়স : 32 লিঙ্গ : মহিলা	LQX0196444 ফটো উপলব্ধ	765 নাম : টংক বাহাদুৰ ছেত্ৰী পিতাৰ নাম: লোক বাহাদুৰ অধিকাৰি ঘৰ নং : 159 বয়স : 30 লিঙ্গ : পুৰুষ	LQX0364141 ফটো উপলব্ধ
766 নাম : নাৰায়ন ভট্টৰাই পিতাৰ নাম: ভলা প্ৰসাদ ভট্টৰাই ঘৰ নং : 159 বয়স : 27 লিঙ্গ : পুৰুষ	LQX0168138 ফটো উপলব্ধ	767 নাম : ৰাজ কুমাৰ ভট্টৰাই পিতাৰ নাম: ভোলা ভট্টৰাই ঘৰ নং : 159 বয়স : 27 লিঙ্গ : পুৰুষ	LQX0395673 ফটো উপলব্ধ	768 নাম : টেক বাহাদুৰ ছেত্ৰী পিতাৰ নাম: লোক বাহাদুৰ অধিকাৰি ঘৰ নং : 159 বয়স : 25 লিঙ্গ : পুৰুষ	LQX0361162 ফটো উপলব্ধ
769 নাম : ৰুক্মিণী ছেত্ৰী পিতাৰ নাম: চোল বাহাদুৰ ছেত্ৰী ঘৰ নং : 159 বয়স : 24 লিঙ্গ : মহিলা	PVJ0060418 ফটো উপলব্ধ	770 নাম : কৃতী দেবী স্বামীৰ নাম: টেক বাহাদুৰ ছেত্ৰী ঘৰ নং : 159 বয়স : 22 লিঙ্গ : মহিলা	PVJ0119073 ফটো উপলব্ধ	771 নাম : কিস্কমায়া দেবী স্বামীৰ নাম: পদম বা. ঘিমিৰিয়া ঘৰ নং : 159 বয়স : 47 লিঙ্গ : মহিলা	LQX0167809 ফটো উপলব্ধ
E 772 নাম : ছত্ৰ বাঃ ছেত্ৰী পিতাৰ নাম: ধন বাঃ ছেত্ৰী ঘৰ নং : 159 বয়স : 86 লিঙ্গ : পুৰুষ	LQX0030338 ফটো উপলব্ধ	773 নাম : মনমায়া দেৱী স্বামীৰ নাম: চত্ৰ বাঃ ছেত্ৰী ঘৰ নং : 159 বয়স : 69 লিঙ্গ : মহিলা	LQX0030346 ফটো উপলব্ধ	774 নাম : বল বাহাদুৰ ভট্টৰায় পিতাৰ নাম: ধনপতি ভট্টৰায় ঘৰ নং : 159 বয়স : 57 লিঙ্গ : পুৰুষ	LQX0183293 ফটো উপলব্ধ
E 775 নাম : ঘনশ্যাম ছেত্ৰী পিতাৰ নাম: ছত্ৰ বা. ছেত্ৰী ঘৰ নং : 159 বয়স : 47 লিঙ্গ : পুৰুষ	LQX0167775 ফটো উপলব্ধ	776 নাম : ভক্ত বাহাদুৰ ভট্টৰাই পিতাৰ নাম: বল বাহাদুৰ ভট্টৰাই ঘৰ নং : 159 বয়স : 40 লিঙ্গ : পুৰুষ	LQX1118751 ফটো উপলব্ধ	777 নাম : দিপক ছেত্ৰী পিতাৰ নাম: চত্ৰ বা. ছেত্ৰী ঘৰ নং : 159 বয়স : 36 লিঙ্গ : পুৰুষ	LQX0167817 ফটো উপলব্ধ
E 778 নাম : ডম্বৰ বাহাদুৰ ভট্টৰায় পিতাৰ নাম: বল বাহাদুৰ ভট্টৰায় ঘৰ নং : 159 বয়স : 83 লিঙ্গ : পুৰুষ	LQX0183434 ফটো উপলব্ধ	779 নাম : কমলা ছেত্ৰী স্বামীৰ নাম: দিপাংকৰ ছেত্ৰী ঘৰ নং : 159 বয়স : 30 লিঙ্গ : মহিলা	LQX0167965 ফটো উপলব্ধ	780 নাম : চোল বাহাদুৰ ছেত্ৰী পিতাৰ নাম: নয়নী বাহাদুৰ ছেত্ৰী ঘৰ নং : 159 বয়স : 68 লিঙ্গ : পুৰুষ	LQX0473835 ফটো উপলব্ধ

781 নাম : ডম্বৰ বাহাদুৰ ছেত্ৰী পিতাৰ নাম: নয়নী বাহাদুৰ ছেত্ৰী ঘৰ নং : ১৫৯ ক বয়স : 59 লিঙ্গ : পুৰুষ	LQX0508325 ফটো উপলব্ধ	782 নাম : দুৰ্গামায়া ছেত্ৰী স্বামীৰ নাম: ডম্বৰ বাহাদুৰ ছেত্ৰী ঘৰ নং : ১৫৯ ক বয়স : 48 লিঙ্গ : মহিলা	LQX0507848 ফটো উপলব্ধ	783 নাম : সবিতা খৰ্কা স্বামীৰ নাম: বিৰ বা. খৰ্কা ঘৰ নং : ১৫৯ ক বয়স : 32 লিঙ্গ : মহিলা	LQX0167916 ফটো উপলব্ধ
784 নাম : কুল বাহাদুৰ ছেত্ৰী পিতাৰ নাম: চোল বাহাদুৰ ছেত্ৰী ঘৰ নং : ১৫৯ ক বয়স : 25 লিঙ্গ : পুৰুষ	LQX0473819 ফটো উপলব্ধ	785 নাম : বুকুনী ছেত্ৰী মাতৃৰ নাম: ছোল বাহাদুৰ ছেত্ৰী ঘৰ নং : ১৫৯ ক বয়স : 26 লিঙ্গ : মহিলা	LQX0567099 ফটো উপলব্ধ	E 786 নাম : চন্দ্ৰমায়া দেবী স্বামীৰ নাম: প্ৰসাদ সিং ছেত্ৰী ঘৰ নং : ১৫৯ গ বয়স : 73 লিঙ্গ : মহিলা	LQX1209161 ফটো উপলব্ধ
787 নাম : গংগা বা বণিয়া পিতাৰ নাম: মান বা বণিয়া ঘৰ নং : ১৫৯ খ বয়স : 65 লিঙ্গ : পুৰুষ	LQX1209127 ফটো উপলব্ধ	788 নাম : কৃষ্ণ বাহাঃ ছেত্ৰী পিতাৰ নাম: ধন বাহাদুৰ ছেত্ৰী ঘৰ নং : ১৫৯ ঘ বয়স : 62 লিঙ্গ : পুৰুষ	LQX1209172 ফটো উপলব্ধ	789 নাম : গংগামায়া দেবী স্বামীৰ নাম: কৃষ্ণ বাহাঃ ছেত্ৰী ঘৰ নং : ১৫৯ ঘ বয়স : 56 লিঙ্গ : মহিলা	LQX1209183 ফটো উপলব্ধ
790 নাম : কৌশল্যা দেবী স্বামীৰ নাম: গংগা বাঃ বণিয়া ঘৰ নং : ১৫৯ খ বয়স : 55 লিঙ্গ : মহিলা	LQX1209138 ফটো উপলব্ধ	791 নাম : পদ্মা বাঃ ছেত্ৰী পিতাৰ নাম: প্ৰসাদ সিং ছেত্ৰী ঘৰ নং : ১৫৯ গ বয়স : 48 লিঙ্গ : পুৰুষ	LQX1209149 ফটো উপলব্ধ	792 নাম : তেজ বাহাদুৰ ছেত্ৰী পিতাৰ নাম: কৃষ্ণ বাহাদুৰ ছেত্ৰী ঘৰ নং : ১৫৯ ঘ বয়স : 42 লিঙ্গ : পুৰুষ	LQX1623558 ফটো উপলব্ধ
793 নাম : চক্ৰ বাহাদুৰ ছেত্ৰী পিতাৰ নাম: কৃষ্ণ বাহাদুৰ ছেত্ৰী ঘৰ নং : ১৫৯ ঘ বয়স : 41 লিঙ্গ : পুৰুষ	LQX1209194 ফটো উপলব্ধ	794 নাম : মাধু মায়া ছেত্ৰী স্বামীৰ নাম: তেজ বাহাদুৰ ছেত্ৰী ঘৰ নং : ১৫৯ ঘ বয়স : 40 লিঙ্গ : মহিলা	LQX1623569 ফটো উপলব্ধ	E 795 নাম : ডিক বাহাদুৰ বুঢ়াথোকি পিতাৰ নাম: টেক বাহাদুৰ বুঢ়াথোকি ঘৰ নং : ১৫৯ ঙ বয়স : 39 লিঙ্গ : পুৰুষ	LQX1209207 ফটো উপলব্ধ
796 নাম : বীৰ বাঃ খড়কা পিতাৰ নাম: ইন্দ্ৰ খড়কা ঘৰ নং : ১৫৯ ক বয়স : 38 লিঙ্গ : পুৰুষ	LQX1209092 ফটো উপলব্ধ	797 নাম : ভীম বাহাদুৰ ছেত্ৰী পিতাৰ নাম: কৃষ্ণ বাহাদুৰ ছেত্ৰী ঘৰ নং : ১৫৯ ঘ বয়স : 38 লিঙ্গ : পুৰুষ	LQX1623478 ফটো উপলব্ধ	E 798 নাম : টেক বাহাদুৰ ছেত্ৰী পিতাৰ নাম: প্ৰসাদ সিং ছেত্ৰী ঘৰ নং : ১৫৯ গ বয়স : 38 লিঙ্গ : পুৰুষ	LQX1209150 ফটো উপলব্ধ
799 নাম : দীপক খড়কা পিতাৰ নাম: ইন্দ্ৰ খড়কা ঘৰ নং : ১৫৯ ক বয়স : 34 লিঙ্গ : পুৰুষ	LQX1209116 ফটো উপলব্ধ	800 নাম : গংগা কুইকেল পিতাৰ নাম: বিলাল কুইকেল ঘৰ নং : ১৬০ বয়স : 62 লিঙ্গ : পুৰুষ	LQX1209218 ফটো উপলব্ধ	801 নাম : অম্বিকা কুইকেল স্বামীৰ নাম: গংগা কুইকেল ঘৰ নং : ১৬০ বয়স : 55 লিঙ্গ : মহিলা	LQX1209229 ফটো উপলব্ধ
802 নাম : নবৰাজ কুইকেল পিতাৰ নাম: গংগা কুইকেল ঘৰ নং : ১৬০ বয়স : 32 লিঙ্গ : পুৰুষ	LQX1623536 ফটো উপলব্ধ	803 নাম : ভুবৰাজ কুইকেল শৰ্মা পিতাৰ নাম: গংগা কুইকেল ঘৰ নং : ১৬০ বয়স : 27 লিঙ্গ : পুৰুষ	LQX0169128 ফটো উপলব্ধ	804 নাম : কমল চুব্বা স্বামীৰ নাম: দীপক চাংমা ঘৰ নং : ১৬০ বয়স : 27 লিঙ্গ : মহিলা	LQX0343046 ফটো উপলব্ধ
805 নাম : সৰস্বতী কুইকেল স্বামীৰ নাম: নবৰাজ কুইকেল ঘৰ নং : ১৬০ বয়স : 27 লিঙ্গ : মহিলা	LQX0440677 ফটো উপলব্ধ	806 নাম : ইন্দিৰা দেবী স্বামীৰ নাম: ইশ্বৰ শৰ্মা ঘৰ নং : ১৬০ গ বয়স : 27 লিঙ্গ : মহিলা	LQX0504712 ফটো উপলব্ধ	807 নাম : মন্দিৰা দেবী পিতাৰ নাম: জীবন শৰ্মা ঘৰ নং : ১৬০ গ বয়স : 25 লিঙ্গ : মহিলা	LQX0536300 ফটো উপলব্ধ
808 নাম : চুচীলা শৰ্মা স্বামীৰ নাম: জীৱন শৰ্মা ঘৰ নং : ১৬০ গ বয়স : 50 লিঙ্গ : মহিলা	LQX0031567 ফটো উপলব্ধ	809 নাম : ভাস্কৰ শৰ্মা পিতাৰ নাম: জীৱন শৰ্মা ঘৰ নং : ১৬০ গ বয়স : 29 লিঙ্গ : পুৰুষ	LQX0031898 ফটো উপলব্ধ	810 নাম : ঈশ্বৰ শৰ্মা পিতাৰ নাম: জীৱন শৰ্মা ঘৰ নং : ১৬০ ঘ বয়স : 31 লিঙ্গ : পুৰুষ	LQX0377275 ফটো উপলব্ধ

811 নাম : ঘনশ্যাম ছেত্ৰী পিতাৰ নাম: টেক বাহাদুৰ ছেত্ৰী ঘৰ নং : 160 ক বয়স : 48 লিঙ্গ : পুৰুষ	LQX1209263 ফটো উপলব্ধ	812 নাম : বুদ্ধি দেবী স্বামীৰ নাম: ঘনশ্যাম ছেত্ৰী ঘৰ নং : 160 ক বয়স : 45 লিঙ্গ : মহিলা	LQX1209285 ফটো উপলব্ধ	813 নাম : সূৰ্য বাঃ ছেত্ৰী পিতাৰ নাম: তীৰ্থ বাঃ ছেত্ৰী ঘৰ নং : 160 ক বয়স : 34 লিঙ্গ : পুৰুষ	LQX0031658 ফটো উপলব্ধ
814 নাম : বিষ্ণু দেবী স্বামীৰ নাম: চুৰ্জ বাঃ ছেত্ৰী ঘৰ নং : 160 ক বয়স : 32 লিঙ্গ : মহিলা	LQX0031708 ফটো উপলব্ধ	815 নাম : জয়া সাংমা পিতাৰ নাম: উত্তম সাংমা ঘৰ নং : 160 খ বয়স : 27 লিঙ্গ : মহিলা	LQX0245100 ফটো উপলব্ধ	816 নাম : দিপক সাংমা পিতাৰ নাম: উত্তম সাংমা ঘৰ নং : 160 খ বয়স : 26 লিঙ্গ : পুৰুষ	LQX0245142 ফটো উপলব্ধ
E 817 নাম : উত্তম চাংমা পিতাৰ নাম: যুদ্ধ মৰক চাংমা ঘৰ নং : 160 খ বয়স : 60 লিঙ্গ : পুৰুষ	LQX1209296 ফটো উপলব্ধ	818 নাম : প্ৰমিলা চাংমা স্বামীৰ নাম: উত্তম চাংমা ঘৰ নং : 160 খ বয়স : 55 লিঙ্গ : মহিলা	LQX1209309 ফটো উপলব্ধ	819 নাম : জীবন শৰ্মা পিতাৰ নাম: হৰিহৰ শৰ্মা ঘৰ নং : 160 গ বয়স : 55 লিঙ্গ : পুৰুষ	LQX1209310 ফটো উপলব্ধ
820 নাম : বেণুকা দেবী পিতাৰ নাম: তীৰ্থ বাহাদুৰ ছেত্ৰী ঘৰ নং : 160 ক বয়স : 45 লিঙ্গ : মহিলা	LQX1209230 ফটো উপলব্ধ	821 নাম : নৰ বাহাদুৰ অধিকাৰী পিতাৰ নাম: কৃষ্ণ বাহাদুৰ অধিকাৰী ঘৰ নং : 161 বয়স : 58 লিঙ্গ : পুৰুষ	LQX1209321 ফটো উপলব্ধ	# 822 নাম : ছেৰ বাহাদুৰ অধিকাৰী পিতাৰ নাম: কৃষ্ণ অধিকাৰী ঘৰ নং : কাশীপুৰ বয়স : 50 লিঙ্গ : পুৰুষ	LQX1209332 ফটো উপলব্ধ
E 823 নাম : পদম বাহাদুৰ অধিকাৰী পিতাৰ নাম: কৃষ্ণ বাহাদুৰ অধিকাৰী ঘৰ নং : 163 বয়স : 67 লিঙ্গ : পুৰুষ	LQX1209343 ফটো উপলব্ধ	824 নাম : উমা দেবী স্বামীৰ নাম: পদম বাহাদুৰ অধিকাৰী ঘৰ নং : 163 বয়স : 59 লিঙ্গ : মহিলা	LQX1209354 ফটো উপলব্ধ	825 নাম : মায়ী দেবী স্বামীৰ নাম: মেঘৰাজ ছেত্ৰী ঘৰ নং : 163 বয়স : 57 লিঙ্গ : মহিলা	LQX1623365 ফটো উপলব্ধ
826 নাম : ইন্দ্ৰ বাহাদুৰ অধিকাৰী পিতাৰ নাম: পদম বাহাদুৰ অধিকাৰী ঘৰ নং : 163 বয়স : 39 লিঙ্গ : পুৰুষ	LQX1623229 ফটো উপলব্ধ	S 827 নাম : তিলা ৰূপা দেবী পিতাৰ নাম: পদম বাহাদুৰ অধিকাৰী ঘৰ নং : 163 বয়স : 31 লিঙ্গ : মহিলা	LQX0009409 ফটো উপলব্ধ	828 নাম : পুৰসত্তম অধিকাৰী পিতাৰ নাম: পদম বাহাদুৰ অধিকাৰী ঘৰ নং : 163 বয়স : 28 লিঙ্গ : পুৰুষ	LQX0185751 ফটো উপলব্ধ
829 নাম : সুনিতা দেবী পিতাৰ নাম: খেম বাহাদুৰ অধিকাৰী ঘৰ নং : 163 বয়স : 25 লিঙ্গ : মহিলা	LQX0366013 ফটো উপলব্ধ	830 নাম : সুৰজ অধিকাৰী পিতাৰ নাম: পদম বাহাদুৰ অধিকাৰী ঘৰ নং : 163 বয়স : 23 লিঙ্গ : পুৰুষ	PVJ0090431 ফটো উপলব্ধ	831 নাম : ইন্দ্ৰ বা. অধিকাৰী পিতাৰ নাম: খেম বা. অধিকাৰী ঘৰ নং : 163 ক বয়স : 30 লিঙ্গ : পুৰুষ	LQX0169698 ফটো উপলব্ধ
832 নাম : পেম কুমাৰী দেবী পিতাৰ নাম: খেম বাহাদুৰ অধিকাৰী ঘৰ নং : 163 ক বয়স : 26 লিঙ্গ : মহিলা	LQX0246850 ফটো উপলব্ধ	833 নাম : খেম বাহাদুৰ অধিকাৰী পিতাৰ নাম: কৃষ্ণ অধিকাৰী ঘৰ নং : 163 ক বয়স : 55 লিঙ্গ : পুৰুষ	LQX1209365 ফটো উপলব্ধ	834 নাম : মনমায়া দেবী স্বামীৰ নাম: খেম বাহাদুৰ অধিকাৰী ঘৰ নং : 163 ক বয়স : 52 লিঙ্গ : মহিলা	LQX1209376 ফটো উপলব্ধ
E 835 নাম : পদম বা খৰ্কা পিতাৰ নাম: হৰু বাহাদুৰ খৰ্কা ঘৰ নং : 165 বয়স : 90 লিঙ্গ : পুৰুষ	LQX1209387 ফটো উপলব্ধ	E 836 নাম : বনমায়া দেবী স্বামীৰ নাম: পদম বাহাদুৰ খৰ্কা ঘৰ নং : 165 বয়স : 85 লিঙ্গ : মহিলা	LQX1209398 ফটো উপলব্ধ	837 নাম : পুহল মান খৰ্কা পিতাৰ নাম: পদম বাহাদুৰ খৰ্কা ঘৰ নং : 165 বয়স : 53 লিঙ্গ : পুৰুষ	LQX1209401 ফটো উপলব্ধ
838 নাম : ভগীমায়া দেবী স্বামীৰ নাম: পুহল মান খৰ্কা ঘৰ নং : 165 বয়স : 51 লিঙ্গ : মহিলা	LQX1209412 ফটো উপলব্ধ	839 নাম : সিদামনি খড়কা পিতাৰ নাম: পুহলমান খড়কা ঘৰ নং : 165 বয়স : 31 লিঙ্গ : পুৰুষ	LQX1624051 ফটো উপলব্ধ	S 840 নাম : সুস্মিতা দেবী পিতাৰ নাম: চুৰ্জীৰ পাণ্ডে ঘৰ নং : 165 বয়স : 25 লিঙ্গ : মহিলা	BPJ0480814 ফটো উপলব্ধ

841 নাম : মান বাঃ খৰ্কা পিতাৰ নাম: পদম খৰ্কা ঘৰ নং : 166 বয়স : 65 লিঙ্গ : পুৰুষ	LQX1209423 ফটো উপলব্ধ	842 নাম : গংগামায়া দেবী স্বামীৰ নাম: মন বাহাদুৰ খৰ্কা ঘৰ নং : 166 বয়স : 60 লিঙ্গ : মহিলা	LQX1209434 ফটো উপলব্ধ	843 নাম : ডম্বৰ কুমাৰী দেবী পিতাৰ নাম: চক্ৰ বাহাদুৰ খৰ্কা ঘৰ নং : 166 বয়স : 44 লিঙ্গ : মহিলা	LQX1209445 ফটো উপলব্ধ
844 নাম : প্ৰেম বাহাদুৰ খড়কা পিতাৰ নাম: মন বাহাদুৰ খড়কা ঘৰ নং : 166 বয়স : 41 লিঙ্গ : পুৰুষ	LQX1209456 ফটো উপলব্ধ	845 নাম : ৰীতা দেবী স্বামীৰ নাম: বাসুদেব খৰ্কা ঘৰ নং : 166 বয়স : 37 লিঙ্গ : মহিলা	PVJ0122655 ফটো উপলব্ধ	846 নাম : কুমাৰী খৰ্কা স্বামীৰ নাম: প্ৰেম বাহাদুৰ খৰ্কা ঘৰ নং : 166 বয়স : 36 লিঙ্গ : মহিলা	LQX0009411 ফটো উপলব্ধ
847 নাম : বাসুদেব খৰ্কা পিতাৰ নাম: মান বাহাদুৰ খৰ্কা ঘৰ নং : 166 বয়স : 31 লিঙ্গ : পুৰুষ	LQX0009412 ফটো উপলব্ধ	848 নাম : কৰ্ণ খড়কা পিতাৰ নাম: চক্ৰ বাহাদুৰ খড়কা ঘৰ নং : 166 বয়স : 23 লিঙ্গ : পুৰুষ	LQX0557652 ফটো উপলব্ধ	849 নাম : সপ্না দেবী স্বামীৰ নাম: কৰ্ণ খড়কা ঘৰ নং : 166 বয়স : 19 লিঙ্গ : মহিলা	PVJ0118992 ফটো উপলব্ধ
R 850 নাম : সপ্না দেবী স্বামীৰ নাম: কৰ্ণ খড়কা ঘৰ নং : 166 বয়স : 19 লিঙ্গ : মহিলা	PVJ0119099 ফটো উপলব্ধ	851 নাম : ইন্দ্ৰ বাহাদুৰ ছেত্ৰী পিতাৰ নাম: প্ৰসাদ ছেত্ৰী ঘৰ নং : 169 বয়স : 56 লিঙ্গ : পুৰুষ	LQX1209467 ফটো উপলব্ধ	852 নাম : ভূমা দেবী স্বামীৰ নাম: ইন্দ্ৰ বাহাদুৰ ছেত্ৰী ঘৰ নং : 167 বয়স : 52 লিঙ্গ : মহিলা	LQX1209478 ফটো উপলব্ধ
853 নাম : জগত বাহাদুৰ ছেত্ৰী পিতাৰ নাম: ইন্দ্ৰ বাঃ ছেত্ৰী ঘৰ নং : 169 বয়স : 34 লিঙ্গ : পুৰুষ	LQX1209489 ফটো উপলব্ধ	854 নাম : ৰমা দেবী পিতাৰ নাম: ইন্দ্ৰ বা. ঘিমিৰায় ঘৰ নং : 169 বয়স : 30 লিঙ্গ : মহিলা	LQX0170936 ফটো উপলব্ধ	855 নাম : কৃষ্ণা বাহাদুৰ ছেত্ৰী পিতাৰ নাম: ইন্দ্ৰ বাহাদুৰ ছেত্ৰী ঘৰ নং : 169 বয়স : 26 লিঙ্গ : পুৰুষ	LQX0572503 ফটো উপলব্ধ
856 নাম : নৰ বাহাদুৰ ছেত্ৰী পিতাৰ নাম: ডম্বৰ বাহাদুৰ ছেত্ৰী ঘৰ নং : 168 বয়স : 67 লিঙ্গ : পুৰুষ	LQX1209490 ফটো উপলব্ধ	857 নাম : সীতা দেবী স্বামীৰ নাম: নৰ বাহাদুৰ ছেত্ৰী ঘৰ নং : 168 বয়স : 63 লিঙ্গ : মহিলা	LQX1209503 ফটো উপলব্ধ	858 নাম : দিপক ছেত্ৰী পিতাৰ নাম: নৰ বাহাদুৰ ছেত্ৰী ঘৰ নং : 168 বয়স : 49 লিঙ্গ : পুৰুষ	LQX0187914 ফটো উপলব্ধ
859 নাম : ডিক বাহাদুৰ ছেত্ৰী পিতাৰ নাম: ডম্বৰ ছেত্ৰী ঘৰ নং : 168 বয়স : 46 লিঙ্গ : পুৰুষ	LQX1209525 ফটো উপলব্ধ	860 নাম : সুমিতা দেবী পিতাৰ নাম: নৰ বাহাদুৰ ছেত্ৰী ঘৰ নং : 168 বয়স : 39 লিঙ্গ : মহিলা	LQX1209514 ফটো উপলব্ধ	861 নাম : বিজু ভটৰাই ছেত্ৰী পিতাৰ নাম: অজুন ভটৰাই ছেত্ৰী ঘৰ নং : 168 বয়স : 36 লিঙ্গ : পুৰুষ	LQX0171009 ফটো উপলব্ধ
862 নাম : হেম কুমাৰী দেবী পিতাৰ নাম: নৰ বাঃ চুবুৰী ঘৰ নং : 168 বয়স : 36 লিঙ্গ : মহিলা	LQX1208362 ফটো উপলব্ধ	863 নাম : বন্দনা দেবী স্বামীৰ নাম: দিপক ছেত্ৰী ঘৰ নং : 168 বয়স : 34 লিঙ্গ : মহিলা	LQX0200220 ফটো উপলব্ধ	864 নাম : ৰাম বাহাদুৰ ছেত্ৰী পিতাৰ নাম: খৰ্কা বাঃ ছেত্ৰী ঘৰ নং : 169 বয়স : 72 লিঙ্গ : পুৰুষ	LQX1209536 ফটো উপলব্ধ
865 নাম : এম বাহাদুৰ ছেত্ৰী পিতাৰ নাম: খৰ্কা বাঃ ছেত্ৰী ঘৰ নং : 169 বয়স : 61 লিঙ্গ : পুৰুষ	LQX1209558 ফটো উপলব্ধ	866 নাম : কৃষ্ণকুমাৰী দেবী স্বামীৰ নাম: ৰাম বাহাদুৰ ছেত্ৰী ঘৰ নং : 169 বয়স : 60 লিঙ্গ : মহিলা	LQX1209547 ফটো উপলব্ধ	867 নাম : পূৰ্ণ মায়ী ভটৰায় স্বামীৰ নাম: এম বাহাদুৰ ছেত্ৰী ঘৰ নং : 169 বয়স : 57 লিঙ্গ : মহিলা	LQX0370809 ফটো উপলব্ধ
868 নাম : মনমায়া দেবী পিতাৰ নাম: খৰ্কা বাঃ ছেত্ৰী ঘৰ নং : 169 বয়স : 55 লিঙ্গ : মহিলা	LQX1209581 ফটো উপলব্ধ	869 নাম : পদম বাহাদুৰ ছেত্ৰী পিতাৰ নাম: এম বাহাদুৰ ছেত্ৰী ঘৰ নং : 169 বয়স : 39 লিঙ্গ : পুৰুষ	LQX1209570 ফটো উপলব্ধ	870 নাম : দিপক ছেত্ৰী পিতাৰ নাম: ৰাম বাহাদুৰ ছেত্ৰী ঘৰ নং : 169 বয়স : 38 লিঙ্গ : পুৰুষ	LQX1209569 ফটো উপলব্ধ

871 নাম : ভগীৰথ ছেত্ৰী পিতাৰ নাম: এম বাহাদুৰ ছেত্ৰী ঘৰ নং : 169 বয়স : 35 লিঙ্গ : পুৰুষ	LQX1624006 ফটো উপলব্ধ	S 872 নাম : মিন কুমাৰী দেৱী পিতাৰ নাম: এম বাহাদুৰ ছেত্ৰী ঘৰ নং : 169 বয়স : 31 লিঙ্গ : মহিলা	LQX1624028 ফটো উপলব্ধ	873 নাম : থগেশ্বৰ দেৱী পিতাৰ নাম: ৰাম বা. ছেত্ৰী ঘৰ নং : 169 বয়স : 30 লিঙ্গ : মহিলা	LQX0171637 ফটো উপলব্ধ
874 নাম : তুলসা দেৱী পিতাৰ নাম: এম বাহাদুৰ ছেত্ৰী ঘৰ নং : 169 বয়স : 22 লিঙ্গ : মহিলা	LQX0558981 ফটো উপলব্ধ	E 875 নাম : চুমি হাচদা স্বামীৰ নাম: বড়কা মুৰু ঘৰ নং : 171 বয়স : 55 লিঙ্গ : মহিলা	LQX1209616 ফটো উপলব্ধ	876 নাম : ৰাম বাহাদুৰ বস্নেত পিতাৰ নাম: নৰ বাহাদুৰ বস্নেত ঘৰ নং : 191 বয়স : 72 লিঙ্গ : পুৰুষ	LQX1209638 ফটো উপলব্ধ
E 877 নাম : কৃষ্ণা মায়া দেৱী স্বামীৰ নাম: ৰাম বাহাদুৰ বস্নেত ঘৰ নং : 62 বয়স : 62 লিঙ্গ : মহিলা	LQX1209649 ফটো উপলব্ধ	878 নাম : তিলৰূপা দেৱী স্বামীৰ নাম: মান বাহাদুৰ থাপা ঘৰ নং : 171 বয়স : 59 লিঙ্গ : মহিলা	LQX0009413 ফটো উপলব্ধ	E 879 নাম : ৰঙ্গলাল ছেত্ৰী উপ্ৰেতি পিতাৰ নাম: দান বাহাদুৰ ছেত্ৰী উপ্ৰেতি ঘৰ নং : 191 বয়স : 50 লিঙ্গ : পুৰুষ	LQX0009414 ফটো উপলব্ধ
880 নাম : সীতা দেৱী স্বামীৰ নাম: ৰঙ্গলাল ছেত্ৰী উপ্ৰেতি ঘৰ নং : 191 বয়স : 47 লিঙ্গ : মহিলা	LQX0009415 ফটো উপলব্ধ	881 নাম : নিৰ বাহাদুৰ ছেত্ৰী উপ্ৰেতি পিতাৰ নাম: দান বাহাদুৰ ছেত্ৰী উপ্ৰেতি ঘৰ নং : 191 বয়স : 42 লিঙ্গ : পুৰুষ	LQX0009416 ফটো উপলব্ধ	E 882 নাম : ৰাজু বস্নেত ছেত্ৰী পিতাৰ নাম: ৰাম বাহাদুৰ বস্নেত ঘৰ নং : 191 বয়স : 42 লিঙ্গ : পুৰুষ	LQX1209650 ফটো উপলব্ধ
883 নাম : বিষ্ণু থাপা পিতাৰ নাম: দিল বাহাদুৰ থাপা ঘৰ নং : 191 বয়স : 37 লিঙ্গ : পুৰুষ	LQX1217465 ফটো উপলব্ধ	884 নাম : কুমাৰী দেৱী স্বামীৰ নাম: ৰাজু বস্নেত ছেত্ৰী ঘৰ নং : 191 বয়স : 36 লিঙ্গ : মহিলা	LQX0452953 ফটো উপলব্ধ	885 নাম : দীপক বস্নেত পিতাৰ নাম: ৰাম বাহাদুৰ বস্নেত ঘৰ নং : 191 বয়স : 33 লিঙ্গ : পুৰুষ	LQX1122522 ফটো উপলব্ধ
886 নাম : মন বাহাদুৰ থাপা পিতাৰ নাম: দিল বাহাদুৰ থাপা ঘৰ নং : 191 বয়স : 30 লিঙ্গ : পুৰুষ	LQX0009417 ফটো উপলব্ধ	887 নাম : টেক বা. বাচনেট পিতাৰ নাম: ৰাম বাহাদুৰ বাচনেট ঘৰ নং : 191 বয়স : 28 লিঙ্গ : পুৰুষ	LQX0173708 ফটো উপলব্ধ	888 নাম : কালিদাস ছেত্ৰী পিতাৰ নাম: ৰংলাল ছেত্ৰী ঘৰ নং : 191 বয়স : 27 লিঙ্গ : পুৰুষ	LQX0173757 ফটো উপলব্ধ
889 নাম : লক্ষ্মীৰাম মাৰ্দি পিতাৰ নাম: চুনডু মাৰ্দি ঘৰ নং : 192 বয়স : 65 লিঙ্গ : পুৰুষ	LQX1209661 ফটো উপলব্ধ	890 নাম : মাইন হেমব্ৰম স্বামীৰ নাম: লক্ষ্মীৰাম মাৰ্দি ঘৰ নং : 192 বয়স : 60 লিঙ্গ : মহিলা	LQX1209672 ফটো উপলব্ধ	891 নাম : বিটি মাৰ্দি পিতাৰ নাম: লক্ষ্মীৰাম মাৰ্দি ঘৰ নং : 192 বয়স : 40 লিঙ্গ : মহিলা	LQX1209683 ফটো উপলব্ধ
892 নাম : নহুমিয়া দৈমাৰী পিতাৰ নাম: খোলা দৈমাৰী ঘৰ নং : 172 বয়স : 33 লিঙ্গ : পুৰুষ	LQX0035717 ফটো উপলব্ধ	893 নাম : চাইলা মাৰ্দি পিতাৰ নাম: লক্ষ্মীৰাম মাৰ্দি ঘৰ নং : 192 বয়স : 32 লিঙ্গ : পুৰুষ	LQX0009418 ফটো উপলব্ধ	894 নাম : বাবুল মাৰ্দি পিতাৰ নাম: লক্ষ্মীৰাম মাৰ্দি ঘৰ নং : 192 বয়স : 29 লিঙ্গ : পুৰুষ	LQX0174029 ফটো উপলব্ধ
895 নাম : দৰ্গা কিক্ক স্বামীৰ নাম: বাবুল মাৰ্দি ঘৰ নং : 192 বয়স : 28 লিঙ্গ : মহিলা	LQX0174136 ফটো উপলব্ধ	896 নাম : ৰেখী দৈমাৰী পিতাৰ নাম: চুমিন্দ্র দৈমাৰী ঘৰ নং : 192 বয়স : 29 লিঙ্গ : মহিলা	LQX0035857 ফটো উপলব্ধ	E 897 নাম : খোলা দৈমাৰী পিতাৰ নাম: গুলা দৈমাৰী ঘৰ নং : 192 বয়স : 58 লিঙ্গ : পুৰুষ	LQX1209694 ফটো উপলব্ধ
# 898 নাম : জিৰিমীয়া দৈমাৰী পিতাৰ নাম: খোলা দৈমাৰী ঘৰ নং : হাউচ নো 172 বয়স : 38 লিঙ্গ : পুৰুষ	LQX1209707 ফটো উপলব্ধ	899 নাম : কল্পোনা দৈমাৰী স্বামীৰ নাম: জিৰিমীয়া দৈমাৰী ঘৰ নং : 192 বয়স : 35 লিঙ্গ : মহিলা	LQX1217454 ফটো উপলব্ধ	# 900 নাম : লংকেশ্বৰ বস্নেত পিতাৰ নাম: নৰ বাহাদুৰ ছেত্ৰী ঘৰ নং : 42 বয়স : 62 লিঙ্গ : পুৰুষ	LQX1209729 ফটো উপলব্ধ

# 901	LQX1209730
নাম : জানকা দেবী স্বামীৰ নাম : লংকেশ্বৰ বৰ বসন্ত ঘৰ নং : 42 বয়স : 57 লিঙ্গ : মহিলা	ফটো উপলব্ধ

# 902	LQX1217432
নাম : হোম বাহাদুৰ বসন্ত পিতাৰ নাম : লংকেশ্বৰ বসন্ত ঘৰ নং : 42 বয়স : 37 লিঙ্গ : পুৰুষ	ফটো উপলব্ধ

# 903	LQX1217421
নাম : টেক বাহাদুৰ বসন্ত পিতাৰ নাম : লংকেশ্বৰ বসন্ত ঘৰ নং : 42 বয়স : 30 লিঙ্গ : পুৰুষ	ফটো উপলব্ধ

# 904	LQX0174417
নাম : তৰা দেবী স্বামীৰ নাম : হমবাহাদুৰ বাচনেট ঘৰ নং : 42 বয়স : 29 লিঙ্গ : মহিলা	ফটো উপলব্ধ

# 905	LQX1209741
নাম : চন্দ্ৰ বাহাদুৰ বসন্ত পিতাৰ নাম : নৰ বাহাদুৰ বসন্ত ঘৰ নং : 174 বয়স : 71 লিঙ্গ : পুৰুষ	ফটো উপলব্ধ

# 906	LQX1209752
নাম : লিলা দেবী স্বামীৰ নাম : চন্দ্ৰ বাহাদুৰ বসন্ত ঘৰ নং : 174 বয়স : 62 লিঙ্গ : মহিলা	ফটো উপলব্ধ

# 907	LQX0009419
নাম : সিতাৰাম থাপা পিতাৰ নাম : দিল বাহাদুৰ থাপা ঘৰ নং : 198 বয়স : 48 লিঙ্গ : পুৰুষ	ফটো উপলব্ধ

# 908	LQX7655921
নাম : বুপা দেবী স্বামীৰ নাম : পুষ্প বাহাদুৰ কাৰ্কি ঘৰ নং : 198 বয়স : 41 লিঙ্গ : মহিলা	ফটো উপলব্ধ

# 909	LQX0174649
নাম : সুশীলা দেবী স্বামীৰ নাম : ইন্দ্ৰ বা. বাচনেট ঘৰ নং : 174 বয়স : 39 লিঙ্গ : মহিলা	ফটো উপলব্ধ

# 910	LQX1209774
নাম : ইন্দ্ৰ বাহাদুৰ বসন্ত পিতাৰ নাম : চন্দ্ৰ বাহাদুৰ বসন্ত ঘৰ নং : 174 বয়স : 38 লিঙ্গ : পুৰুষ	ফটো উপলব্ধ

# 911	LQX1217443
নাম : চন্দ্ৰমোহন বসন্ত পিতাৰ নাম : চন্দ্ৰ বাহাদুৰ বসন্ত ঘৰ নং : 198 বয়স : 36 লিঙ্গ : পুৰুষ	ফটো উপলব্ধ

# 912	LQX0174797
নাম : প্ৰকাশ বাছনেট পিতাৰ নাম : চন্দ্ৰ বাহাদুৰ বাচনেট ঘৰ নং : 198 বয়স : 30 লিঙ্গ : পুৰুষ	ফটো উপলব্ধ

# 913	LQX0453050
নাম : হুন্ড বাস্কো পিতাৰ নাম : প্ৰধান বাস্কো ঘৰ নং : 174 বয়স : 30 লিঙ্গ : পুৰুষ	ফটো উপলব্ধ

# 914	LQX0395525
নাম : জগেন হেমব্ৰম পিতাৰ নাম : চামেল হেমব্ৰম ঘৰ নং : 198 বয়স : 27 লিঙ্গ : পুৰুষ	ফটো উপলব্ধ

# 915	LQX0395541
নাম : বুদিন চৰেন স্বামীৰ নাম : জগেন হেমব্ৰম ঘৰ নং : 198 বয়স : 27 লিঙ্গ : মহিলা	ফটো উপলব্ধ

# 916	PVJ0129387
নাম : লক্ষী বাস্কো পিতাৰ নাম : প্ৰধান বাস্কো ঘৰ নং : 174 বয়স : 22 লিঙ্গ : মহিলা	ফটো উপলব্ধ

# 917	PVJ0138644
নাম : সোনামনি মাৰ্ভি স্বামীৰ নাম : ব্ৰদাই কিস্কু ঘৰ নং : 174 চ বয়স : 23 লিঙ্গ : মহিলা	ফটো উপলব্ধ

# 918	LQX0174599
নাম : প্ৰনতী মূৰ্ম স্বামীৰ নাম : নিমাই কিস্কু ঘৰ নং : 198 চ বয়স : 62 লিঙ্গ : মহিলা	ফটো উপলব্ধ

# 919	LQX1209887
নাম : জগন কিস্কু পিতাৰ নাম : ব্ৰদাই কিস্কু ঘৰ নং : 174 চ বয়স : 55 লিঙ্গ : পুৰুষ	ফটো উপলব্ধ

# 920	LQX1209898
নাম : চাকী চৰেন স্বামীৰ নাম : জগন কিস্কু ঘৰ নং : 174 চ বয়স : 50 লিঙ্গ : মহিলা	ফটো উপলব্ধ

# 921	LQX0174847
নাম : ব্ৰদাই কিস্কু পিতাৰ নাম : জগন কিস্কু ঘৰ নং : 174 চ বয়স : 29 লিঙ্গ : পুৰুষ	ফটো উপলব্ধ

# 922	LQX0174755
নাম : সুনিত্ৰা হেমব্ৰম স্বামীৰ নাম : জেমচ টুডু ঘৰ নং : 198 চ বয়স : 31 লিঙ্গ : মহিলা	ফটো উপলব্ধ

# 923	PVJ0084434
নাম : মৰংগমায় বাস্কো পিতাৰ নাম : প্ৰধান বাস্কো ঘৰ নং : 174 ঘ বয়স : 21 লিঙ্গ : মহিলা	ফটো উপলব্ধ

# 924	LQX0453332
নাম : এতুৰাৰ বাস্কো পিতাৰ নাম : প্ৰধান বাস্কো ঘৰ নং : 198 ঘ বয়স : 26 লিঙ্গ : পুৰুষ	ফটো উপলব্ধ

E 925	LQX0196741
নাম : ষ্টিফেন কেৰকেসি পিতাৰ নাম : জিগা খড়িয়া ঘৰ নং : 198 ক বয়স : 74 লিঙ্গ : পুৰুষ	ফটো উপলব্ধ

# 926	LQX0174565
নাম : চাৰ হেমব্ৰম স্বামীৰ নাম : চটকা মূৰ্ম ঘৰ নং : 198 খ বয়স : 64 লিঙ্গ : মহিলা	ফটো উপলব্ধ

# 927	LQX1209785
নাম : বমেশ খড়িয়া পিতাৰ নাম : এতুৰা খড়িয়া ঘৰ নং : 198 ক বয়স : 66 লিঙ্গ : পুৰুষ	ফটো উপলব্ধ

# 928	LQX1209821
নাম : প্ৰধান বাস্কো পিতাৰ নাম : হুন্ড বাস্কো ঘৰ নং : 198 ঘ বয়স : 60 লিঙ্গ : পুৰুষ	ফটো উপলব্ধ

E 929	LQX1209843
নাম : লক্ষি চৰেন স্বামীৰ নাম : প্ৰধান বাস্কো ঘৰ নং : 198 চ বয়স : 60 লিঙ্গ : মহিলা	ফটো উপলব্ধ

E 930	LQX1209854
নাম : মুনী হেমব্ৰম স্বামীৰ নাম : কানেল টুডু ঘৰ নং : 198 চ বয়স : 60 লিঙ্গ : মহিলা	ফটো উপলব্ধ

931 নাম : মালতী খড়িয়া স্বামীৰ নাম : বমেশ খড়িয়া ঘৰ নং : ১৭৪ক বয়স : 55 লিঙ্গ : মহিলা	LQX1209796 ফটো উপলব্ধ	E 932 নাম : চুনকা মূৰ্ম পিতাৰ নাম : পুষ্কিন মূৰ্ম ঘৰ নং : ১৭৪খ বয়স : 50 লিঙ্গ : পুৰুষ	LQX1209809 ফটো উপলব্ধ	933 নাম : ডুলী চৰেন স্বামীৰ নাম : চুনকা মূৰ্ম ঘৰ নং : ১৭৪খ বয়স : 45 লিঙ্গ : মহিলা	LQX1209810 ফটো উপলব্ধ
934 নাম : সুৰীয়া মূৰ্ম পিতাৰ নাম : পলিতন মূৰ্ম ঘৰ নং : ১৭৪খ বয়স : 42 লিঙ্গ : পুৰুষ	LQX1623310 ফটো উপলব্ধ	935 নাম : সুনীল টুডু পিতাৰ নাম : কৰ্ণেল টুডু ঘৰ নং : ১৭৪ঙ বয়স : 42 লিঙ্গ : পুৰুষ	LQX1209865 ফটো উপলব্ধ	936 নাম : বুধৰাই টুডু পিতাৰ নাম : বক্ৰে টুডু ঘৰ নং : ১৭৪ঙ বয়স : 40 লিঙ্গ : পুৰুষ	LQX0009421 ফটো উপলব্ধ
937 নাম : ডুলড বেচৰা স্বামীৰ নাম : সুনীল টুডু ঘৰ নং : ১৭৪ঙ বয়স : 39 লিঙ্গ : মহিলা	LQX1209876 ফটো উপলব্ধ	938 নাম : বিনোদ খৰিয়া পিতাৰ নাম : বমেশ খৰিয়া ঘৰ নং : ১৭৪ বয়স : 30 লিঙ্গ : পুৰুষ	LQX0009420 ফটো উপলব্ধ	E 939 নাম : চামেল হেমব্ৰম পিতাৰ নাম : মঙ্গল হেমব্ৰম ঘৰ নং : ১৭৭ বয়স : 70 লিঙ্গ : পুৰুষ	LQX1209901 ফটো উপলব্ধ
940 নাম : লালমুনি হেমব্ৰম স্বামীৰ নাম : চামেল হেমব্ৰম ঘৰ নং : ১৭৭ বয়স : 65 লিঙ্গ : মহিলা	LQX1209912 ফটো উপলব্ধ	E 941 নাম : জেঠা হেমব্ৰম পিতাৰ নাম : চামেল হেমব্ৰম ঘৰ নং : ১৭৭ বয়স : 34 লিঙ্গ : পুৰুষ	LQX0009424 ফটো উপলব্ধ	942 নাম : হিচী হাচদা স্বামীৰ নাম : জেঠা হেমব্ৰম ঘৰ নং : ১৭৭ বয়স : 32 লিঙ্গ : মহিলা	LQX0009425 ফটো উপলব্ধ
S 943 নাম : বাহা হেমব্ৰম পিতাৰ নাম : চামেল হেমব্ৰম ঘৰ নং : ১৭৭ বয়স : 31 লিঙ্গ : মহিলা	LQX0009426 ফটো উপলব্ধ	944 নাম : মুঞ্জি চৰেন পিতাৰ নাম : গন্ধু চৰেন ঘৰ নং : ১১৭ ঘ বয়স : 42 লিঙ্গ : পুৰুষ	LQX0549360 ফটো উপলব্ধ	E 945 নাম : মনিকা হেমব্ৰম স্বামীৰ নাম : জগন চৰেন ঘৰ নং : ১৭৭ঘ বয়স : 47 লিঙ্গ : মহিলা	LQX1623763 ফটো উপলব্ধ
E 946 নাম : জগন চৰেন পিতাৰ নাম : জগবান চৰেন ঘৰ নং : ১৭৭ঘ বয়স : 40 লিঙ্গ : পুৰুষ	LQX1623752 ফটো উপলব্ধ	947 নাম : চুন হেমব্ৰম পিতাৰ নাম : মঙ্গল হেমব্ৰম ঘৰ নং : ১৭৯ বয়স : 60 লিঙ্গ : পুৰুষ	LQX1209945 ফটো উপলব্ধ	948 নাম : ফুলমনি মাৰ্দি স্বামীৰ নাম : চুন হেমব্ৰম ঘৰ নং : ১৭৯ বয়স : 55 লিঙ্গ : মহিলা	LQX1209956 ফটো উপলব্ধ
949 নাম : মঙ্গল হেমব্ৰম পিতাৰ নাম : চুন হেমব্ৰম ঘৰ নং : ১৮০ বয়স : 33 লিঙ্গ : পুৰুষ	LQX0009427 ফটো উপলব্ধ	950 নাম : থোমাচ হেমব্ৰম পিতাৰ নাম : চুলেমান হেমব্ৰম ঘৰ নং : ১৮০ বয়স : 55 লিঙ্গ : পুৰুষ	LQX1209967 ফটো উপলব্ধ	951 নাম : পাপ হেমব্ৰম পিতাৰ নাম : চটু হেমব্ৰম ঘৰ নং : ১৮০ বয়স : 52 লিঙ্গ : পুৰুষ	LQX0009428 ফটো উপলব্ধ
952 নাম : বজনি হাচদা স্বামীৰ নাম : থোমাচ হেমব্ৰম ঘৰ নং : ১৮০ বয়স : 48 লিঙ্গ : মহিলা	LQX1209978 ফটো উপলব্ধ	953 নাম : চুমি মূৰ্ম স্বামীৰ নাম : মঙ্গল হেমব্ৰম ঘৰ নং : ১৮০ বয়স : 47 লিঙ্গ : মহিলা	LQX1623285 ফটো উপলব্ধ	954 নাম : মঙ্গলী হাচদাক স্বামীৰ নাম : শনিৰাম হেমব্ৰম ঘৰ নং : ১৮০ বয়স : 41 লিঙ্গ : মহিলা	LQX1623309 ফটো উপলব্ধ
955 নাম : শনিৰাম হেমব্ৰম পিতাৰ নাম : মঙ্গল হেমব্ৰম ঘৰ নং : ১৮০ বয়স : 37 লিঙ্গ : পুৰুষ	LQX1623274 ফটো উপলব্ধ	956 নাম : জেমচ টুডু পিতাৰ নাম : কৰ্ণেল টুডু ঘৰ নং : 180 বয়স : 37 লিঙ্গ : পুৰুষ	LQX0009422 ফটো উপলব্ধ	957 নাম : কাৰমেলা হেমব্ৰম পিতাৰ নাম : থোমাচ হেমব্ৰম ঘৰ নং : ১৮০ বয়স : 33 লিঙ্গ : মহিলা	LQX1209990 ফটো উপলব্ধ
958 নাম : জয় সিং কিস্কু পিতাৰ নাম : কাৰবাম কিস্কু ঘৰ নং : ১৮০ক বয়স : 43 লিঙ্গ : পুৰুষ	LQX1210022 ফটো উপলব্ধ	959 নাম : নইনাকলা দেৱী স্বামীৰ নাম : গনেশ বানিয়া ঘৰ নং : ১৮২ বয়স : 39 লিঙ্গ : মহিলা	LQX0198820 ফটো উপলব্ধ	960 নাম : জগন কিস্কু পিতাৰ নাম : বুধৰাই কিস্কু ঘৰ নং : ১৮৩ বয়স : 55 লিঙ্গ : পুৰুষ	LQX1210044 ফটো উপলব্ধ

961 নাম : লক্ষী বাস্কো স্বামীৰ নাম: জগন কিস্কু ঘৰ নং : ১৮৩ বয়স : 50 লিঙ্গ : মহিলা	LQX1210055 ফটো উপলব্ধ	962 নাম : মদন কিস্কু পিতাৰ নাম: শ্যামলাল কিস্কু ঘৰ নং : ১৮৩ বয়স : 49 লিঙ্গ : পুৰুষ	LQX0009429 ফটো উপলব্ধ	963 নাম : দুলৰ মুৰ্মা স্বামীৰ নাম: মদন কিস্কু ঘৰ নং : ১৮৩ বয়স : 42 লিঙ্গ : মহিলা	LQX0009430 ফটো উপলব্ধ
S 964 নাম : চাহেব মুৰ্মা পিতাৰ নাম: জৈঠা মুৰ্মা ঘৰ নং : ১৮৩ বয়স : 40 লিঙ্গ : পুৰুষ	LQX0039438 ফটো উপলব্ধ	965 নাম : ইষ্টিফান মুৰ্মা পিতাৰ নাম: বড়কা মুৰ্মা ঘৰ নং : ১৮৩ বয়স : 33 লিঙ্গ : পুৰুষ	LQX0039495 ফটো উপলব্ধ	966 নাম : ৰচমেৰী চৰেন স্বামীৰ নাম: ইষ্টিফান মুৰ্মা ঘৰ নং : ১৮৩ বয়স : 30 লিঙ্গ : মহিলা	LQX0039578 ফটো উপলব্ধ
967 নাম : লক্ষী কিস্কু পিতাৰ নাম: মদন কিস্কু ঘৰ নং : ১৮৩ বয়স : 27 লিঙ্গ : মহিলা	LQX0367821 ফটো উপলব্ধ	968 নাম : সুনিৰাম কিস্কু পিতাৰ নাম: মদন কিস্কু ঘৰ নং : ১৮৩ বয়স : 25 লিঙ্গ : পুৰুষ	LQX0368142 ফটো উপলব্ধ	# 969 নাম : সুখী টুডু স্বামীৰ নাম: জৈঠা টুডু ঘৰ নং : ১৮৫ বয়স : 95 লিঙ্গ : মহিলা	LQX1210066 ফটো উপলব্ধ
970 নাম : চাহেব হাচদা পিতাৰ নাম: জৈঠা টুডু ঘৰ নং : ১৮৫ বয়স : 55 লিঙ্গ : পুৰুষ	LQX1210077 ফটো উপলব্ধ	971 নাম : সুখী টুডু স্বামীৰ নাম: চাহেব হাচদা ঘৰ নং : ১৮৫ বয়স : 52 লিঙ্গ : মহিলা	LQX1210088 ফটো উপলব্ধ	972 নাম : জৈঠা টুডু পিতাৰ নাম: চাহেব হাচদা ঘৰ নং : ১৮৫ বয়স : 32 লিঙ্গ : পুৰুষ	LQX0009431 ফটো উপলব্ধ
973 নাম : মণ্ডল হেমব্ৰম পিতাৰ নাম: ধেনা হেমব্ৰম ঘৰ নং : ১৮৫ক বয়স : 60 লিঙ্গ : পুৰুষ	LQX1210099 ফটো উপলব্ধ	974 নাম : আগষ্টিন হাচদা স্বামীৰ নাম: হেমব্ৰম ঘৰ নং : ১৮৫ক বয়স : 55 লিঙ্গ : মহিলা	LQX1210102 ফটো উপলব্ধ	975 নাম : চিত্ত কিস্কু স্বামীৰ নাম: বৃধৰাই মুৰ্মা ঘৰ নং : ১৮৫খ বয়স : 55 লিঙ্গ : মহিলা	LQX1210135 ফটো উপলব্ধ
976 নাম : মুকল হেমব্ৰম পিতাৰ নাম: ধেনা হেমব্ৰম ঘৰ নং : ১৮৫ক বয়স : 50 লিঙ্গ : পুৰুষ	LQX1210113 ফটো উপলব্ধ	977 নাম : বাকী চৰেন স্বামীৰ নাম: মুকল হেমব্ৰম ঘৰ নং : ১৮৫ক বয়স : 42 লিঙ্গ : মহিলা	LQX1623989 ফটো উপলব্ধ	978 নাম : বিষ্কা মায়া মিজাৰ পিতাৰ নাম: লাল বাহাদুৰ মিজাৰ ঘৰ নং : ১৮৮ বয়স : 30 লিঙ্গ : মহিলা	LQX1623398 ফটো উপলব্ধ
979 নাম : ৰমেশ টুডু পিতাৰ নাম: ৰমানুজ টুডু ঘৰ নং : ১৯০ বয়স : 55 লিঙ্গ : পুৰুষ	LQX1210204 ফটো উপলব্ধ	980 নাম : মাৰযম হেমব্ৰম স্বামীৰ নাম: ৰমেশ টুডু ঘৰ নং : ১৯০ বয়স : 52 লিঙ্গ : মহিলা	LQX1210215 ফটো উপলব্ধ	981 নাম : ভোদংগ টুডু পিতাৰ নাম: বিনৌদ টুডু ঘৰ নং : 190 বয়স : 29 লিঙ্গ : পুৰুষ	PVJ0114900 ফটো উপলব্ধ
S 982 নাম : প্ৰিশকি লা মুৰ্মা স্বামীৰ নাম: ভোদংগ টুডু ঘৰ নং : 190 বয়স : 26 লিঙ্গ : মহিলা	PVJ0114926 ফটো উপলব্ধ	983 নাম : মঙ্গল কিস্কু পিতাৰ নাম: সোমা কিস্কু ঘৰ নং : ১৯১ বয়স : 55 লিঙ্গ : পুৰুষ	LQX1210237 ফটো উপলব্ধ	984 নাম : মাৰামাই মাৰ্দি স্বামীৰ নাম: বজল কিস্কু ঘৰ নং : ১৯১ বয়স : 55 লিঙ্গ : মহিলা	LQX1210259 ফটো উপলব্ধ
985 নাম : লক্ষী চৰেন স্বামীৰ নাম: মঙ্গল কিস্কু ঘৰ নং : ১৯১ বয়স : 52 লিঙ্গ : মহিলা	LQX1210248 ফটো উপলব্ধ	986 নাম : ৰনী মাৰ্দি স্বামীৰ নাম: মটকা কিস্কু ঘৰ নং : ১৯১ক বয়স : 67 লিঙ্গ : মহিলা	LQX0009432 ফটো উপলব্ধ	987 নাম : বজল কিস্কু পিতাৰ নাম: সোমা কিস্কু ঘৰ নং : ১৯১ক বয়স : 60 লিঙ্গ : পুৰুষ	LQX1210260 ফটো উপলব্ধ
E 988 নাম : সন্তোষ মুৰ্মা পিতাৰ নাম: জামিন মুৰ্মা ঘৰ নং : ১৯১ক বয়স : 42 লিঙ্গ : পুৰুষ	LQX1217249 ফটো উপলব্ধ	989 নাম : ৰাইমৰ কিস্কু স্বামীৰ নাম: সন্তোষ মুৰ্মা ঘৰ নং : ১৯১ক বয়স : 35 লিঙ্গ : মহিলা	LQX1217250 ফটো উপলব্ধ	990 নাম : সোনামনি মাৰ্দি স্বামীৰ নাম: বৃদৰাই কিস্কু ঘৰ নং : ১৯৪ বয়স : 23 লিঙ্গ : মহিলা	LQX0556845 ফটো উপলব্ধ

991 নাম : তিল বাহাদুৰ চেত্ৰী পিতাৰ নাম: দাসীট বাহাদুৰ চেত্ৰী ঘৰ নং : ২২৩ বয়স : 52 লিঙ্গ : পুৰুষ	LQX0469445 ফটো উপলব্ধ	992 নাম : মনি দেৱী স্বামীৰ নাম: বিজু মিজাৰ ঘৰ নং : ২২৫ বয়স : 28 লিঙ্গ : মহিলা	LQX0494617 ফটো উপলব্ধ	993 নাম : ওম প্ৰকাশ ছেত্ৰী পিতাৰ নাম: ঠাকুৰ প্ৰসাদ ছেত্ৰী ঘৰ নং : ২২০ বয়স : 28 লিঙ্গ : পুৰুষ	LQX0188805 ফটো উপলব্ধ
994 নাম : দুক বসন্ত স্বামীৰ নাম: চেৰ বা. বচনেত ঘৰ নং : 226 বয়স : 33 লিঙ্গ : মহিলা	LQX0190017 ফটো উপলব্ধ	995 নাম : প্ৰকাশ ভট্টৰাই ছেত্ৰী পিতাৰ নাম: অজুন ভট্টৰাই ছেত্ৰী ঘৰ নং : ২৪০ বয়স : 28 লিঙ্গ : পুৰুষ	LQX0193847 ফটো উপলব্ধ	996 নাম : বনমায়ী দেৱী স্বামীৰ নাম: নাৰায়ন ছেত্ৰী ঘৰ নং : ২৪৪ বয়স : 34 লিঙ্গ : মহিলা	LQX0194407 ফটো উপলব্ধ
997 নাম : ৰাধিকা দেৱী স্বামীৰ নাম: অজয় বসন্ত ঘৰ নং : ২৪৭ বয়স : 26 লিঙ্গ : মহিলা	LQX0494070 ফটো উপলব্ধ	998 নাম : চগিতা কৰ্মকাৰ স্বামীৰ নাম: মংগলু কৰ্মকাৰ ঘৰ নং : ২৫০ বয়স : 28 লিঙ্গ : মহিলা	LQX0195958 ফটো উপলব্ধ	999 নাম : সঙ্গীতা তামাং স্বামীৰ নাম: চন্দ্ৰ কুমাৰ তামাং ঘৰ নং : ২৫৫ বয়স : 30 লিঙ্গ : মহিলা	LQX0196428 ফটো উপলব্ধ
1000 নাম : ডম্বৰ বাহাদুৰ ছেত্ৰী পিতাৰ নাম: পহলমান ছেত্ৰী ঘৰ নং : ২৬২ বয়স : 58 লিঙ্গ : পুৰুষ	LQX1159276 ফটো উপলব্ধ	1001 নাম : মিলন বচনেট পিতাৰ নাম: শ্যাম বচনেট ঘৰ নং : ২৬২ক বয়স : 27 লিঙ্গ : পুৰুষ	LQX0198119 ফটো উপলব্ধ	S 1002 নাম : সংগীতা দেৱী স্বামীৰ নাম: লক্ষ্মণ বানিয়া ঘৰ নং : ২৬২ক বয়স : 31 লিঙ্গ : মহিলা	LQX0197988 ফটো উপলব্ধ
1003 নাম : মিনা দেৱী স্বামীৰ নাম: খৰ্গ বাহাদুৰ যোগী ঘৰ নং : ২৬৪ বয়স : 47 লিঙ্গ : মহিলা	LQX0198218 ফটো উপলব্ধ	1004 নাম : পূজা দেৱী পিতাৰ নাম: কমল অধিকাৰী ঘৰ নং : ২৬৫ বয়স : 29 লিঙ্গ : মহিলা	LQX0198408 ফটো উপলব্ধ	1005 নাম : বিষ্ণু বাহাদুৰ কাৰ্কী পিতাৰ নাম: নৰ বাহাদুৰ কাৰ্কী ঘৰ নং : ২৭৮ বয়স : 50 লিঙ্গ : মহিলা	LQX0473751 ফটো উপলব্ধ
1006 নাম : বিনা দেৱী মাতৃৰ নাম: মীৰা দেৱী ঘৰ নং : ২৭৮ বয়স : 34 লিঙ্গ : মহিলা	LQX0200519 ফটো উপলব্ধ	1007 নাম : ৰাজেন ছেত্ৰী মাতৃৰ নাম: মীৰা দেৱী ঘৰ নং : ২৭৮ বয়স : 32 লিঙ্গ : পুৰুষ	LQX0200527 ফটো উপলব্ধ	1008 নাম : ডম্বৰ কুমাৰী দেৱী স্বামীৰ নাম: টংক বাহা বানিয়া ঘৰ নং : ২৯২ বয়স : 44 লিঙ্গ : মহিলা	LQX0198911 ফটো উপলব্ধ
1009 নাম : যমুনা দেৱী স্বামীৰ নাম: কিশোৰ শৰ্মা পাণ্ডে ঘৰ নং : ২৮৭ বয়স : 31 লিঙ্গ : মহিলা	LQX0202499 ফটো উপলব্ধ	1010 নাম : চিলা কৰমকাৰ স্বামীৰ নাম: মিতুন কৰমকাৰ ঘৰ নং : 290 বয়স : 25 লিঙ্গ : মহিলা	LQX0509356 ফটো উপলব্ধ	1011 নাম : গকল খানল শৰ্মা পিতাৰ নাম: খাদানন্দ খানল শৰ্মা ঘৰ নং : ২৯১ বয়স : 37 লিঙ্গ : পুৰুষ	LQX0183772 ফটো উপলব্ধ
1012 নাম : কৃষ্ণ বাহাদুৰ গুৰুং পিতাৰ নাম: দল বাহাদুৰ গুৰুং ঘৰ নং : 292 বয়স : 61 লিঙ্গ : পুৰুষ	LQX0371435 ফটো উপলব্ধ	1013 নাম : প্ৰদীপ গুৰুং পিতাৰ নাম: কৃষ্ণ বাহাদুৰ গুৰুং ঘৰ নং : ২৯২ বয়স : 23 লিঙ্গ : পুৰুষ	LQX0503169 ফটো উপলব্ধ	1014 নাম : বিকাশ ছেত্ৰী পিতাৰ নাম: ৰাম বাহাদুৰ ছেত্ৰী ঘৰ নং : ২৯৮ বয়স : 24 লিঙ্গ : পুৰুষ	LQX0395814 ফটো উপলব্ধ
1015 নাম : বিজয় কৰ্মকাৰ পিতাৰ নাম: অমৃত কৰ্মকাৰ ঘৰ নং : ৩১৪ বয়স : 45 লিঙ্গ : পুৰুষ	LQX0494898 ফটো উপলব্ধ	1016 নাম : কবিতা কৰ্মকাৰ স্বামীৰ নাম: বিজয় কৰ্মকাৰ ঘৰ নং : ৩১৪ বয়স : 40 লিঙ্গ : মহিলা	LQX0494328 ফটো উপলব্ধ	1017 নাম : জিতিন কৰ্মকাৰ পিতাৰ নাম: বিজয় কৰ্মকাৰ ঘৰ নং : ৩১৪ বয়স : 31 লিঙ্গ : পুৰুষ	LQX0494690 ফটো উপলব্ধ
1018 নাম : চুকন্তি কৰ্মকাৰ স্বামীৰ নাম: জিতিন কৰ্মকাৰ ঘৰ নং : ৩১৪ বয়স : 28 লিঙ্গ : মহিলা	LQX0494609 ফটো উপলব্ধ	S 1019 নাম : ৰানী মূৰ্মা স্বামীৰ নাম: পূৰ্ণ টুডু ঘৰ নং : 314 বয়স : 21 লিঙ্গ : মহিলা	PVJ0035949 ফটো উপলব্ধ	1020 নাম : ৰিতু কৰ্মকাৰ পিতাৰ নাম: বিজয় কৰ্মকাৰ ঘৰ নং : 314 বয়স : 19 লিঙ্গ : মহিলা	PVJ0138115 ফটো উপলব্ধ

1021	PVJ0119107	ফটো উপলব্ধ
নাম : বিষ্ণু কৰিয়া পিতাৰ নাম : মিঠু কৰিয়া ঘৰ নং : 315 বয়স : 32 লিঙ্গ : পুৰুষ		

1022	PVJ0119057	ফটো উপলব্ধ
নাম : পম্পী কৰিয়া পিতাৰ নাম : কৃষ্ণ ভক্ত ঘৰ নং : 315 বয়স : 28 লিঙ্গ : মহিলা		

1023	LQX0494591	ফটো উপলব্ধ
নাম : ৰূপা দেৱী স্বামীৰ নাম : দুৰ্গা মিজাৰ ঘৰ নং : ৩২১ বয়স : 30 লিঙ্গ : মহিলা		

1024	LQX0395707	ফটো উপলব্ধ
নাম : চন্দ্ৰ বাহাদুৰ ন্যূপণে পিতাৰ নাম : মেধ বাহাদুৰ ন্যূপণে ঘৰ নং : ৩৩৭ বয়স : 50 লিঙ্গ : পুৰুষ		

# 1025	LQX0395699	ফটো উপলব্ধ
নাম : দিলিপ ন্যূপণে পিতাৰ নাম : চন্দ্ৰ বাহাদুৰ ন্যূপণে ঘৰ নং : কাশীপৰ বয়স : 27 লিঙ্গ : পুৰুষ		

1026	LQX7690688	ফটো উপলব্ধ
নাম : যুবৰাজ নেউপানে পিতাৰ নাম : চন্দ্ৰ বাহাদুৰ নেউপানে ঘৰ নং : 337 বয়স : 21 লিঙ্গ : পুৰুষ		

1027	LQX1208715	ফটো উপলব্ধ
নাম : পিলিসীতা দৈমাৰী স্বামীৰ নাম : হৰিচন দৈমাৰী ঘৰ নং : 338 বয়স : 37 লিঙ্গ : মহিলা		

1028	LQX0494302	ফটো উপলব্ধ
নাম : টুইলা হেমব্ৰম পিতাৰ নাম : চাদ হেমব্ৰম ঘৰ নং : ৩৩৯ বয়স : 25 লিঙ্গ : পুৰুষ		

1029	LQX0213199	ফটো উপলব্ধ
নাম : ললিতা দেৱী শৰ্মা পিতাৰ নাম : দুধনাথ শৰ্মা ঘৰ নং : ৩৪৫ বয়স : 31 লিঙ্গ : মহিলা		

1030	LQX0223131	ফটো উপলব্ধ
নাম : টঙ্ক প্ৰসাদ চুবেড়ী পিতাৰ নাম : দুধনাথ চুবেড়ী ঘৰ নং : ৩৪৫ বয়স : 26 লিঙ্গ : পুৰুষ		

1031	LQX0367375	ফটো উপলব্ধ
নাম : কুমাৰী দেৱী স্বামীৰ নাম : কালে বাহাদুৰ ছেত্ৰী ঘৰ নং : ৩৪৬ বয়স : 39 লিঙ্গ : মহিলা		

1032	LQX0367698	ফটো উপলব্ধ
নাম : ধন বাহাদুৰ ছেত্ৰী পিতাৰ নাম : কালে বাহাদুৰ ছেত্ৰী ঘৰ নং : ৩৪৬ বয়স : 25 লিঙ্গ : পুৰুষ		

1033	LQX0367227	ফটো উপলব্ধ
নাম : তাৰা দেৱী পিতাৰ নাম : কালে বাহাদুৰ ছেত্ৰী ঘৰ নং : ৩৪৬ বয়স : 25 লিঙ্গ : মহিলা		

1034	LQX0536383	ফটো উপলব্ধ
নাম : ডেভিড নেৱাৰ পিতাৰ নাম : চন্দ্ৰ বাহাদুৰ নেৱাৰ ঘৰ নং : ৮০৯ বয়স : 32 লিঙ্গ : পুৰুষ		

1035	1	PVJ0169425
নাম : দলে ৰাই পিতাৰ নাম: দিলীপ ৰাই ঘৰ নং : 108 বয়স : 35 লিঙ্গ : পুৰুষ		
ফটো উপলব্ধ		

1036	1	PVJ0169458
নাম : চাৰকি তামাং পিতাৰ নাম: হৰি তামাং ঘৰ নং : 106 বয়স : 36 লিঙ্গ : পুৰুষ		
ফটো উপলব্ধ		

1037	1	PVJ0169623
নাম : সুক বাহাদুৰ ৰাই পিতাৰ নাম: দিলীপ ৰাই ঘৰ নং : 108 বয়স : 25 লিঙ্গ : পুৰুষ		
ফটো উপলব্ধ		

1038	1	PVJ0169730
নাম : কমলা ৰাই স্বামীৰ নাম: দিলীপ ৰাই ঘৰ নং : 108 বয়স : 28 লিঙ্গ : মহিলা		
ফটো উপলব্ধ		

1039	1	PVJ0180257
নাম : ৰূপা দেৱী স্বামীৰ নাম: চন্দ্ৰ বাহাদুৰ নিউপানে ঘৰ নং : ৩৩৭ বয়স : 43 লিঙ্গ : মহিলা		
ফটো উপলব্ধ		

1040	1	PVJ0180547
নাম : দেবন্তি দেৱী স্বামীৰ নাম: বেবাক ৰায় ঘৰ নং : ১০৫ বয়স : 31 লিঙ্গ : মহিলা		
ফটো উপলব্ধ		

1041	1	PVJ0180554
নাম : লীলা ছেত্ৰী স্বামীৰ নাম: সেল বাহাদুৰ ছেত্ৰী ঘৰ নং : ১৫৯ক বয়স : 40 লিঙ্গ : মহিলা		
ফটো উপলব্ধ		

1042	1	PVJ0180562
নাম : পুনম দেৱী পিতাৰ নাম: অমিত মাগৰ ঘৰ নং : ৯৫ বয়স : 22 লিঙ্গ : মহিলা		
ফটো উপলব্ধ		

1043	1	PVJ0180570
নাম : উমা দেৱী স্বামীৰ নাম: লক্ষণ ৰাউত ঘৰ নং : ৮৯ বয়স : 31 লিঙ্গ : মহিলা		
ফটো উপলব্ধ		

1044	1	PVJ0180588
নাম : হিমাল কাৰ্কী পিতাৰ নাম: পদম বাহাদুৰ কাৰ্কী ঘৰ নং : ০২ বয়স : 18 লিঙ্গ : পুৰুষ		
ফটো উপলব্ধ		

1045	1	PVJ0180596
নাম : যাদৱ কুমাৰ ছেত্ৰী মাতৃৰ নাম: চান্তা মায়ী ৰায় ঘৰ নং : ১০৬ বয়স : 36 লিঙ্গ : পুৰুষ		
ফটো উপলব্ধ		

1046	1	PVJ0180604
নাম : চন্দ্ৰ মায়ী দেৱী অন্যান্য: চান্তা মায়ী ৰায় ঘৰ নং : ১০৬ বয়স : 32 লিঙ্গ : মহিলা		
ফটো উপলব্ধ		

1047	1	PVJ0180612
নাম : আশীষ দাইমাৰী পিতাৰ নাম: বিনান দাইমাৰী ঘৰ নং : ১৪৩ বয়স : 18 লিঙ্গ : পুৰুষ		
ফটো উপলব্ধ		

1048	1	PVJ0180646
নাম : মণিকা কৰ্মকাৰ স্বামীৰ নাম: প্ৰদীপ কৰ্মকাৰ ঘৰ নং : 138 বয়স : 22 লিঙ্গ : মহিলা		
ফটো উপলব্ধ		

1049	1	PVJ0180661
নাম : নিৰ্মল ৰায় পিতাৰ নাম: নৰ বাহাদুৰ ৰায় ঘৰ নং : ১০৫ বয়স : 28 লিঙ্গ : পুৰুষ		
ফটো উপলব্ধ		

1050	1	PVJ0180679
নাম : ৰাম বাহাদুৰ দাহাল মাতৃৰ নাম: ৰাধা দেৱী দাহাল ঘৰ নং : ৬১ বয়স : 46 লিঙ্গ : পুৰুষ		
ফটো উপলব্ধ		

1051	1	PVJ0180687
নাম : হেমন্ত দাহাল পিতাৰ নাম: স্বৰ্গায় লিল বাহাদুৰ দাহাল ঘৰ নং : ৬১ বয়স : 20 লিঙ্গ : পুৰুষ		
ফটো উপলব্ধ		

1052	1	PVJ0181412
নাম : সৰলা বৰ্মন পিতাৰ নাম: শম্ভু বৰ্মন ঘৰ নং : ১৩৮ক বয়স : 64 লিঙ্গ : মহিলা		
ফটো উপলব্ধ		

1053	1	PVJ0181438
নাম : জয়মতী ৰামচিয়াৰী স্বামীৰ নাম: চন্দ্ৰ কান্ত ৰামচিয়াৰী ঘৰ নং : 138 বয়স : 71 লিঙ্গ : মহিলা		
ফটো উপলব্ধ		

1054	1	PVJ0181446
নাম : মীণা দেৱী স্বামীৰ নাম: মন বাহাদুৰ কাৰ্কী ঘৰ নং : ০২ বয়স : 35 লিঙ্গ : মহিলা		
ফটো উপলব্ধ		

1055	1	PVJ0181453
নাম : ৰুমকি মায়ী ছেত্ৰী স্বামীৰ নাম: ঘনশ্যাম ঢাকাল ঘৰ নং : ০৩ বয়স : 26 লিঙ্গ : মহিলা		
ফটো উপলব্ধ		

1056	1	PVJ0181461
নাম : দীপিকা দেৱী পিতাৰ নাম: পদ্মা বাহাদুৰ চৌহান ঘৰ নং : ১০২ বয়স : 22 লিঙ্গ : মহিলা		
ফটো উপলব্ধ		

1057	1	BPJ0202168
নাম : দুৰ্গামায়া ছেত্ৰী স্বামীৰ নাম: সাগৰ ছেত্ৰী ঘৰ নং : 220 বয়স : 44 লিঙ্গ : মহিলা		
ফটো উপলব্ধ		

1058	1	LQX0542183
নাম : কোপিলা মায়ী মাতৃৰ নাম: মনমায়া চাৰটা ঘৰ নং : 23ক বয়স : 25 লিঙ্গ : মহিলা		
ফটো উপলব্ধ		

1059	1	PVJ0183087
নাম : আশা ভূজেল ভূজেল স্বামীৰ নাম: দিক বাহাদুৰ ভূজেল ভূজেল ঘৰ নং : ৫৭ বয়স : 20 লিঙ্গ : মহিলা		
ফটো উপলব্ধ		

1060	1	PVJ0183285
নাম : সুনীল কিষণ কিষণ পিতাৰ নাম: বলৰাম কিষণ কিষণ ঘৰ নং : ৯১ বয়স : 20 লিঙ্গ : পুৰুষ		
ফটো উপলব্ধ		

1061	1	LQX1211285
নাম : এলীনা দেৱী স্বামীৰ নাম: কিশোৰ বন্নেত ঘৰ নং : ১৩৪ বয়স : 42 লিঙ্গ : মহিলা		
ফটো উপলব্ধ		

1062	1	BSW0349191
নাম : বিনীতা দেৱী পিতাৰ নাম: ডুকা প্ৰসাদ উপাধ্যায় ঘৰ নং : 160 বয়স : 27 লিঙ্গ : মহিলা		
ফটো উপলব্ধ		

ভোটাৰৰ সাৰাংশ							
A) ভোটাৰৰ সংখ্যা							
		তালিকাৰ প্ৰকাৰ	তালিকাৰ চিনাক্তকৰণ	ভোটাৰৰ সংখ্যা			
				পুৰুষ	মহিলা	৩য় লিঙ্গ	মুঠ
I	মূল তালিকা	মূল তালিকা	বিশেষ সংশোধন, 2026 চনৰ পূৰ্বৰ 2025 চনৰ মূল তালিকাৰ লগত থকা সংযোজন সমূহ একত্ৰিতকৰণ কৰা তালিকা।	517	517	0	1034
II	যোগ তালিকা	পৰিপূৰক 1	বিশেষ সংক্ষিপ্ত সংশোধন, 2026	10	18	0	28
III	বিয়োজন তালিকা	পৰিপূৰক 1	বিশেষ সংক্ষিপ্ত সংশোধন, 2026	50	61	0	111
IV	লিংগ ক্ষেত্ৰত পৰিবৰ্তনৰ বাবে পাৰ্থক্য			0	0	0	0
এই সংশোধনৰ পিছত ভোটাৰ তালিকাত ভোটাৰৰ মুঠ সংখ্যা (I+II-III+IV)				477	474	0	951
B) শুধৰনীৰ সংখ্যা							
তালিকাৰ প্ৰকাৰ		তালিকাৰ চিনাক্তকৰণ		শুধৰনীৰ সংখ্যা			
পৰিপূৰক 1		বিশেষ সংক্ষিপ্ত সংশোধন, 2026		19			

নিৰ্বাচক পঞ্জীয়ন বিষয়াৰ স্বাক্ষৰ

E-মৃত, S-স্থানান্তৰিত/ বাসস্থান পৰিবৰ্তন, R-প্ৰতিলিপি, M-নিখোজ, Q-অযোগ্য