

ভোটাৰ তালিকা 2026 S03 অসম

বিধানসভা সমষ্টিৰ নম্বৰ, নাম আৰু সংৰক্ষণৰ স্থিতি : 47 - মাজবাট (সাধাৰণ)		খণ্ড নং : 84																			
এই বিধানসভা সমষ্টিত কোন সংসদীয় সমষ্টিৰ অন্তৰ্গত তাৰ নম্বৰ, নাম আৰু সংৰক্ষণ স্থিতি : 4 - দৰং-ওদালগুৰি (সাধাৰণ)																					
1. সংশোধনৰ বিৱৰণ																					
সংশোধনৰ বছৰ	2026	তালিকাৰ চিনাক্তকৰণ																			
ভিত্তি তাৰিখ	01-01-2026	বিশেষ সংশোধন, 2026 চনৰ পূৰ্বৰ 2025 চনৰ মূল তালিকাৰ লগত থকা সংযোজন সমূহ একত্ৰিতকৰণ কৰা তালিকা।																			
সংশোধনৰ প্ৰকাৰ	বিশেষ সংশোধন 2026																				
প্ৰকাশনৰ তাৰিখ	10-02-2026																				
2. খণ্ড আৰু ভোটগ্ৰহন কেন্দ্ৰৰ বিৱৰণ																					
খণ্ডৰ অন্তৰ্গত এলেকা সমূহৰ নম্বৰ আৰু নাম																					
1-হাবিগাঁও	<table border="1" style="width: 100%; border-collapse: collapse;"> <tr> <td>মূল চহৰ/গাঁও</td> <td>: হাবিগাঁও</td> </tr> <tr> <td>ৱাৰ্ড নং</td> <td>:</td> </tr> <tr> <td>ডাকঘৰ</td> <td>: মাজবাট</td> </tr> <tr> <td>পুলিচ থানা</td> <td>: ওৰাং</td> </tr> <tr> <td>ব্লক</td> <td>: মাজবাট</td> </tr> <tr> <td>ৰাজহ চক্ৰ</td> <td>: মাজবাট</td> </tr> <tr> <td>জিলা</td> <td>: ওদালগুৰি</td> </tr> <tr> <td>পিনকোড</td> <td>: 784507</td> </tr> </table>					মূল চহৰ/গাঁও	: হাবিগাঁও	ৱাৰ্ড নং	:	ডাকঘৰ	: মাজবাট	পুলিচ থানা	: ওৰাং	ব্লক	: মাজবাট	ৰাজহ চক্ৰ	: মাজবাট	জিলা	: ওদালগুৰি	পিনকোড	: 784507
মূল চহৰ/গাঁও	: হাবিগাঁও																				
ৱাৰ্ড নং	:																				
ডাকঘৰ	: মাজবাট																				
পুলিচ থানা	: ওৰাং																				
ব্লক	: মাজবাট																				
ৰাজহ চক্ৰ	: মাজবাট																				
জিলা	: ওদালগুৰি																				
পিনকোড	: 784507																				
3. ভোটগ্ৰহন কেন্দ্ৰৰ বিৱৰণ																					
ভোটগ্ৰহন কেন্দ্ৰৰ নম্বৰ আৰু নাম :		ভোটগ্ৰহন কেন্দ্ৰৰ প্ৰকাৰ (পুৰুষ/মহিলা/সাধাৰণ)		সাধাৰণ																	
84 - বসৰাজ এম.ই. স্কুল (সোঁফাল)		খণ্ডৰ অন্তৰ্গত সহায়ক ভোটগ্ৰহন কেন্দ্ৰৰ সংখ্যা :		0																	
ভোটগ্ৰহন কেন্দ্ৰৰ ঠিকনা :																					
বসৰাজ এম.ই. স্কুল, 1, গাঁও - হাবিগাঁও পোঃঅঃ - মাজবাট ৭৮৪৫০৭ জিলা - ওদালগুৰি																					
4. ভোটাৰৰ সংখ্যা																					
আৰম্ভনি ক্ৰমিক নং	শেষ ক্ৰমিক নং	মুঠ ভোটাৰ																			
		পুৰুষ	মহিলা	৩য় লিঙ্গ	মুঠ																
1	1039	507	506	0	1013																

নিৰ্বাচক পঞ্জীয়ন বিষয়াৰ স্বাক্ষৰ

Nazri Naksha

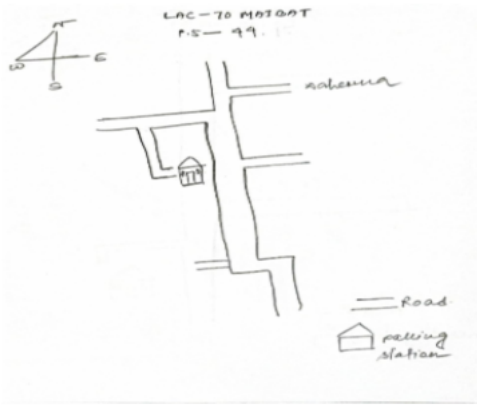

Google Map View

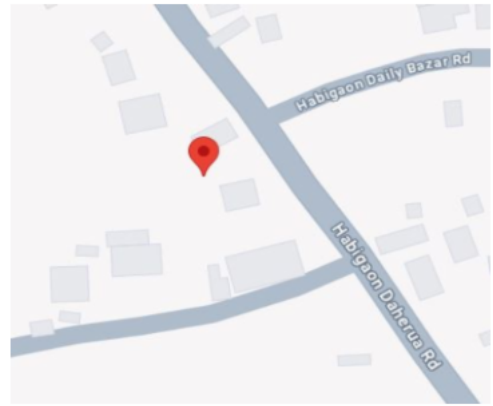

Polling Station Building Front View



ভোটগ্ৰহন কেন্দ্ৰৰ সন্মুখৰ দৃশ্য



Cad View

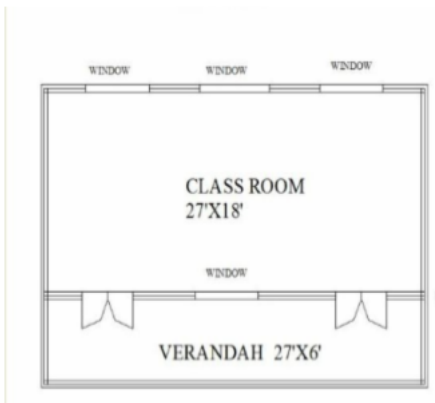

Key MAP View

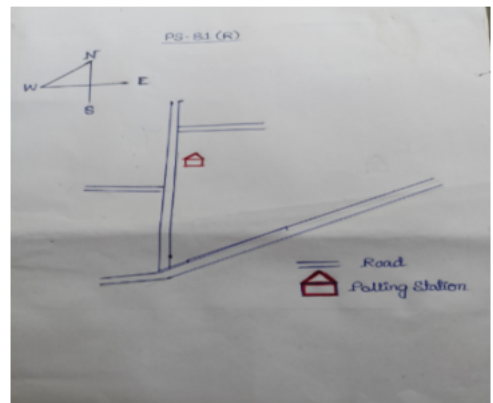

1 নাম : বগা বাহাদুৰ নেৱৰ পিতাৰ নাম: চন্দ্ৰমান নেৱৰ ঘৰ নং : 1 বয়স : 70 লিঙ্গ : পুৰুষ	HCK3434568 ফটো উপলব্ধ	2 নাম : হৰিমায়া নেৱৰ স্বামীৰ নাম: বোগ বাহাদুৰ নেৱৰ ঘৰ নং : 1 বয়স : 65 লিঙ্গ : মহিলা	HCK3434579 ফটো উপলব্ধ	3 নাম : জীবন পিতাৰ নাম: বোগে ঘৰ নং : 1 বয়স : 32 লিঙ্গ : পুৰুষ	HCK3447276 ফটো উপলব্ধ
4 নাম : মদন নেৱৰ পিতাৰ নাম: বোগ বাহাদুৰ নেৱৰ ঘৰ নং : 01 বয়স : 29 লিঙ্গ : পুৰুষ	HCK0000117 ফটো উপলব্ধ	5 নাম : প্ৰিয়ংকা প্ৰধান স্বামীৰ নাম: মদন নেৱৰ ঘৰ নং : 01 বয়স : 29 লিঙ্গ : মহিলা	QZK0153205 ফটো উপলব্ধ	6 নাম : আশা দেবী স্বামীৰ নাম: কিশোৰ দৰ্জী ঘৰ নং : 01 বয়স : 28 লিঙ্গ : মহিলা	QZK0112870 ফটো উপলব্ধ
7 নাম : লেখৰাজ নেৱৰ পিতাৰ নাম: বোগ বাহাদুৰ নেৱৰ ঘৰ নং : 01 বয়স : 26 লিঙ্গ : পুৰুষ	HCK0145763 ফটো উপলব্ধ	8 নাম : নিশা দেবী স্বামীৰ নাম: লেখৰাজ নেৱৰ ঘৰ নং : 01 বয়স : 24 লিঙ্গ : মহিলা	QZK0152157 ফটো উপলব্ধ	9 নাম : কমলা দেবী মতে স্বামীৰ নাম: বীৰেন দৰ্জী ঘৰ নং : 01 বয়স : 23 লিঙ্গ : মহিলা	QZK0158071 ফটো উপলব্ধ
10 নাম : মীনা দৰ্জী স্বামীৰ নাম: তিলক দৰ্জী ঘৰ নং : 1ক বয়স : 44 লিঙ্গ : মহিলা	HCK0267591 ফটো উপলব্ধ	11 নাম : ধৰ্মমায়া দেৱী স্বামীৰ নাম: তিকাৰাম দৰ্জী ঘৰ নং : 1ক বয়স : 31 লিঙ্গ : মহিলা	HCK0275412 ফটো উপলব্ধ	12 নাম : মমতা দেবী স্বামীৰ নাম: ঈশ্বৰ দৰ্জী ঘৰ নং : 1ক বয়স : 26 লিঙ্গ : মহিলা	HCK0198762 ফটো উপলব্ধ
13 নাম : জয় বাঃ দৰ্জী পিতাৰ নাম: কৰ্ণ বাঃ দৰ্জী ঘৰ নং : 1ক বয়স : 57 লিঙ্গ : পুৰুষ	HCK0162966 ফটো উপলব্ধ	14 নাম : জয় দৰ্জী পিতাৰ নাম: জয় বাহাদুৰ দৰ্জী ঘৰ নং : 1ক বয়স : 35 লিঙ্গ : পুৰুষ	HCK0163295 ফটো উপলব্ধ	15 নাম : বুদ্ধিমান দৰ্জী পিতাৰ নাম: জয় বাহাদুৰ দৰ্জী ঘৰ নং : 1ক বয়স : 33 লিঙ্গ : পুৰুষ	HCK0163386 ফটো উপলব্ধ
16 নাম : মিত্ৰ বাহাদুৰ দৰ্জী পিতাৰ নাম: কৰ্ণ বাহাদুৰ দৰ্জী ঘৰ নং : 1ক বয়স : 70 লিঙ্গ : পুৰুষ	HCK3434591 ফটো উপলব্ধ	17 নাম : তিলক দৰ্জী পিতাৰ নাম: কৰ্ণ বাহাদুৰ দৰ্জী ঘৰ নং : 1ক বয়স : 70 লিঙ্গ : পুৰুষ	HCK3434615 ফটো উপলব্ধ	18 নাম : কবিতা বৰদোৱা স্বামীৰ নাম: মিত্ৰ বগা দৰ্জী ঘৰ নং : 1ক বয়স : 60 লিঙ্গ : মহিলা	HCK3434604 ফটো উপলব্ধ
19 নাম : ঈশ্বৰ দৰ্জী পিতাৰ নাম: মিত্ৰ বাহাদুৰ দৰ্জী ঘৰ নং : 1ক বয়স : 40 লিঙ্গ : পুৰুষ	HCK3434637 ফটো উপলব্ধ	20 নাম : ইন্দীৰা দেবী পিতাৰ নাম: মিত্ৰ বাহাদুৰ দৰ্জী ঘৰ নং : 1ক বয়স : 37 লিঙ্গ : মহিলা	HCK3434659 ফটো উপলব্ধ	21 নাম : বিৰেন দৰ্জী পিতাৰ নাম: মিত্ৰ বাহাদুৰ দৰ্জী ঘৰ নং : 1ক বয়স : 35 লিঙ্গ : পুৰুষ	HCK3434660 ফটো উপলব্ধ
22 নাম : তিকাৰাম দৰ্জী পিতাৰ নাম: তিলক দৰ্জী ঘৰ নং : 1ক বয়স : 35 লিঙ্গ : পুৰুষ	HCK3434626 ফটো উপলব্ধ	23 নাম : কেশৱ দৰ্জী পিতাৰ নাম: তিলক দৰ্জী ঘৰ নং : 1ক বয়স : 32 লিঙ্গ : পুৰুষ	HCK3447287 ফটো উপলব্ধ	24 নাম : হৰ্ক বগা থাপা পিতাৰ নাম: পদ্ম থাপা ঘৰ নং : 2 বয়স : 77 লিঙ্গ : পুৰুষ	HCK3434682 ফটো উপলব্ধ
25 নাম : লোকমায়া থাপা স্বামীৰ নাম: হৰ্ক বগা থাপা ঘৰ নং : 2 বয়স : 72 লিঙ্গ : মহিলা	HCK3434693 ফটো উপলব্ধ	26 নাম : মীৰা থাপা পিতাৰ নাম: হৰ্ক থাপা ঘৰ নং : 2 বয়স : 49 লিঙ্গ : মহিলা	HCK3434717 ফটো উপলব্ধ	S 27 নাম : লতা থাপা পিতাৰ নাম: হৰ্ক থাপা ঘৰ নং : 2 বয়স : 42 লিঙ্গ : মহিলা	HCK3434728 ফটো উপলব্ধ
S 28 নাম : মন্দিৰা থাপা পিতাৰ নাম: হৰ্ক থাপা ঘৰ নং : 2 বয়স : 40 লিঙ্গ : মহিলা	HCK3434739 ফটো উপলব্ধ	29 নাম : হিৰালাল থাপা পিতাৰ নাম: হৰ্ক বাহাদুৰ থাপা ঘৰ নং : 2 বয়স : 40 লিঙ্গ : পুৰুষ	HCK3434671 ফটো উপলব্ধ	30 নাম : বিজয় থাপা পিতাৰ নাম: হৰ্ক বাহাদুৰ থাপা ঘৰ নং : 2 বয়স : 35 লিঙ্গ : পুৰুষ	HCK3434751 ফটো উপলব্ধ

31 নাম : সুৰেশ টোপ্পো পিতাৰ নাম: বোন্ডিক টোপ্পো ঘৰ নং : 3 বয়স : 53 লিঙ্গ : পুৰুষ	HCK3447594 ফটো উপলব্ধ	32 নাম : কল্পনা দেবী স্বামীৰ নাম: হেম বাহাদুৰ ঘৰ নং : 3 বয়স : 43 লিঙ্গ : মহিলা	HCK5553268 ফটো উপলব্ধ	S 33 নাম : ৰবি দৰ্জী অন্যান্য: মন বাণু দৰ্জী ঘৰ নং : 3 বয়স : 41 লিঙ্গ : পুৰুষ	HCK0615740 ফটো উপলব্ধ
34 নাম : হেম বগু দৰ্জী পিতাৰ নাম: দুৰ্গা বাহগু দৰ্জী ঘৰ নং : 3 বয়স : 40 লিঙ্গ : পুৰুষ	HCK3434784 ফটো উপলব্ধ	35 নাম : বিনা দেবী স্বামীৰ নাম: হিৰালাল থাপা ঘৰ নং : 3 বয়স : 39 লিঙ্গ : মহিলা	HCK0413815 ফটো উপলব্ধ	36 নাম : বাণুমান নেৱাৰ পিতাৰ নাম: চন্দ্ৰমান নেৱাৰ ঘৰ নং : 8 বয়স : 59 লিঙ্গ : পুৰুষ	HCK3434819 ফটো উপলব্ধ
37 নাম : দেবী মায়া দেবী স্বামীৰ নাম: বাণুমান নেৱাৰ ঘৰ নং : 8 বয়স : 52 লিঙ্গ : মহিলা	HCK3434820 ফটো উপলব্ধ	S 38 নাম : সৰস্বতী দেবী পিতাৰ নাম: বাণুমান নেৱাৰ ঘৰ নং : 8 বয়স : 29 লিঙ্গ : মহিলা	HCK0099606 ফটো উপলব্ধ	39 নাম : হেমন্ত নেৱাৰ পিতাৰ নাম: বাণুমান নেৱাৰ ঘৰ নং : 8 বয়স : 27 লিঙ্গ : পুৰুষ	HCK0263558 ফটো উপলব্ধ
40 নাম : মন কুমাৰ চুতাৰ পিতাৰ নাম: লালবাহাদুৰ চুতাৰ ঘৰ নং : 5 বয়স : 64 লিঙ্গ : পুৰুষ	HCK3434842 ফটো উপলব্ধ	41 নাম : ৰুক্মিণী চুতাৰ স্বামীৰ নাম: মন কুমাৰ সুতাৰ ঘৰ নং : 5 বয়স : 59 লিঙ্গ : মহিলা	HCK3434853 ফটো উপলব্ধ	42 নাম : লেখৰাজ ছেত্ৰী পিতাৰ নাম: মান কুমাৰ সুতাৰ ঘৰ নং : 5 বয়স : 38 লিঙ্গ : পুৰুষ	HCK3434864 ফটো উপলব্ধ
43 নাম : হৰে কৃষ্ণা সুতাৰ পিতাৰ নাম: মান কুমাৰ সুতাৰ ঘৰ নং : 5 বয়স : 32 লিঙ্গ : পুৰুষ	HCK1500125 ফটো উপলব্ধ	44 নাম : ৰেখা দেবী স্বামীৰ নাম: লেখৰাজ ছেত্ৰী ঘৰ নং : 05 বয়স : 29 লিঙ্গ : মহিলা	QZK0133413 ফটো উপলব্ধ	45 নাম : বিমল ছেত্ৰী পিতাৰ নাম: মন বাহাদুৰ ছেত্ৰী ঘৰ নং : 5 বয়স : 29 লিঙ্গ : পুৰুষ	HCK0115279 ফটো উপলব্ধ
46 নাম : মায়া দেবী অন্যান্য: মোহন কুমাৰ চুতাৰ ঘৰ নং : 5 বয়স : 51 লিঙ্গ : মহিলা	HCK3434875 ফটো উপলব্ধ	47 নাম : খেম প্ৰসাদ উপাধ্যায় পিতাৰ নাম: ডম্বৰু উপাধ্যায় ঘৰ নং : 6 বয়স : 72 লিঙ্গ : পুৰুষ	HCK3434886 ফটো উপলব্ধ	48 নাম : পুনা দেবী স্বামীৰ নাম: খেম প্ৰসাদ উপাধ্যায় ঘৰ নং : 6 বয়স : 65 লিঙ্গ : মহিলা	HCK3434897 ফটো উপলব্ধ
# 49 নাম : ডে.ভিড উপাধ্যায় পিতাৰ নাম: খেম প্ৰসাদ উপাধ্যায় ঘৰ নং : 6 বয়স : 48 লিঙ্গ : পুৰুষ	HCK3434900 ফটো উপলব্ধ	50 নাম : টিকাদত্ত উপাধ্যায় পিতাৰ নাম: খেম প্ৰসাদ উপাধ্যায় ঘৰ নং : 6 বয়স : 40 লিঙ্গ : পুৰুষ	HCK3434911 ফটো উপলব্ধ	51 নাম : সাৰদা দেবী স্বামীৰ নাম: ডে.ভিড উপাধ্যায় ঘৰ নং : 06 বয়স : 35 লিঙ্গ : মহিলা	HCK0452409 ফটো উপলব্ধ
52 নাম : জীবণ উপাধ্যায় পিতাৰ নাম: খেম প্ৰসাদ উপাধ্যায় ঘৰ নং : 6 বয়স : 34 লিঙ্গ : পুৰুষ	HCK3434933 ফটো উপলব্ধ	53 নাম : নায়িকা দেবী স্বামীৰ নাম: টিকাদত্ত উপাধ্যায় ঘৰ নং : 6 বয়স : 33 লিঙ্গ : মহিলা	HCK0417691 ফটো উপলব্ধ	54 নাম : বেদান্ত ভট্টৰায় পিতাৰ নাম: চক্ৰপানী উপাধ্যায় ঘৰ নং : 9 বয়স : 60 লিঙ্গ : পুৰুষ	HCK3434977 ফটো উপলব্ধ
55 নাম : মনীশা দেবী স্বামীৰ নাম: বেদান্ত ভট্টৰায় ঘৰ নং : 9 বয়স : 50 লিঙ্গ : মহিলা	HCK3434988 ফটো উপলব্ধ	56 নাম : নেত্ৰ প্ৰসাদ উপাধ্যায় পিতাৰ নাম: চক্ৰপানী উপাধ্যায় ঘৰ নং : 9 বয়স : 47 লিঙ্গ : পুৰুষ	HCK3434999 ফটো উপলব্ধ	57 নাম : বিমলা দেবী স্বামীৰ নাম: নেত্ৰ পীড়ী উপাধ্যায় ঘৰ নং : 09 বয়স : 41 লিঙ্গ : মহিলা	HCK5553318 ফটো উপলব্ধ
58 নাম : উজ্জল ভট্টৰাই পিতাৰ নাম: বেদান্ত ভট্টৰাই ঘৰ নং : 9 বয়স : 25 লিঙ্গ : পুৰুষ	HCK0617191 ফটো উপলব্ধ	59 নাম : সমজ্জল ভট্টৰাই পিতাৰ নাম: বেদান্ত ভট্টৰাই ঘৰ নং : 09 বয়স : 22 লিঙ্গ : পুৰুষ	HCK5553326 ফটো উপলব্ধ	60 নাম : জানকা দেবী স্বামীৰ নাম: পুণ্য প্ৰসাদ উপাধ্যায় ঘৰ নং : 7 বয়স : 57 লিঙ্গ : মহিলা	HCK3434966 ফটো উপলব্ধ

61 নাম : হোমায়ী উপাধ্যায় পিতাৰ নাম: পূন্য প্ৰসাদ উপাধ্যায় ঘৰ নং : 7 খ বয়স : 30 লিঙ্গ : পুৰুষ	HCK1500078 ফটো উপলব্ধ	62 নাম : দেবাণী উপাধ্যায় পিতাৰ নাম: পুণ্য প্ৰঃ উপাধ্যায় ঘৰ নং : 7 খ বয়স : 27 লিঙ্গ : পুৰুষ	HCK0301549 ফটো উপলব্ধ	63 নাম : শ্যাম পিতাৰ নাম: পৃথিৱী নাৰায়ন গুৰাগাই ঘৰ নং : ৮ বয়স : 62 লিঙ্গ : পুৰুষ	HCK3435027 ফটো উপলব্ধ
64 নাম : মিত্ৰ কুমাৰী দেৱী পিতাৰ নাম: পৃথিৱী নাৰায়ন ঘৰ নং : ৮ বয়স : 60 লিঙ্গ : মহিলা	HCK3435050 ফটো উপলব্ধ	65 নাম : ডেকানাথ গুৰাগাই পিতাৰ নাম: পৃথিৱী নাৰায়ন গুৰাগাই ঘৰ নং : ৮ বয়স : 45 লিঙ্গ : পুৰুষ	HCK3435038 ফটো উপলব্ধ	66 নাম : যশোদা দেৱী স্বামীৰ নাম: শ্যাম গুৰাগাই ঘৰ নং : ৮ বয়স : 40 লিঙ্গ : মহিলা	HCK3435061 ফটো উপলব্ধ
67 নাম : লিলা দেৱী স্বামীৰ নাম: ডেকা নাথ উপাধ্যায় ঘৰ নং : ৮ বয়স : 39 লিঙ্গ : মহিলা	HCK0191270 ফটো উপলব্ধ	68 নাম : গঙ্গা ছেত্ৰী পিতাৰ নাম: ধন বাহাদুৰ ছেত্ৰী ঘৰ নং : 8 বয়স : 38 লিঙ্গ : মহিলা	LQX1476353 ফটো উপলব্ধ	69 নাম : নীল পৌডেল পিতাৰ নাম: খেম বাহাদুৰ পৌডেল ঘৰ নং : ৮ বয়স : 36 লিঙ্গ : পুৰুষ	HCK3447607 ফটো উপলব্ধ
70 নাম : মনোজ গুৰাগাই পিতাৰ নাম: শাম গুৰাগাই ঘৰ নং : 08 বয়স : 23 লিঙ্গ : পুৰুষ	HCK5559745 ফটো উপলব্ধ	71 নাম : টেক বাহাদুৰ নেৱাৰ পিতাৰ নাম: ধন বাহাদুৰ নেৱাৰ ঘৰ নং : ৯ বয়স : 67 লিঙ্গ : পুৰুষ	HCK3435094 ফটো উপলব্ধ	72 নাম : গোমা দেৱী স্বামীৰ নাম: টেক বাহাদুৰ নেৱাৰ ঘৰ নং : ৯ বয়স : 62 লিঙ্গ : মহিলা	HCK3435107 ফটো উপলব্ধ
73 নাম : ইলিজাবেথ তিগ্না পিতাৰ নাম: মাতিয়াছ তিগ্না ঘৰ নং : ৯ বয়স : 42 লিঙ্গ : মহিলা	HCK3447732 ফটো উপলব্ধ	74 নাম : অমৃত নেৱাৰ পিতাৰ নাম: টেক বগা নেৱাৰ ঘৰ নং : ৯ বয়স : 40 লিঙ্গ : পুৰুষ	HCK3435141 ফটো উপলব্ধ	75 নাম : ভানু নেৱাৰ পিতাৰ নাম: টেক বগা নেৱাৰ ঘৰ নং : ৯ বয়স : 38 লিঙ্গ : পুৰুষ	HCK3435152 ফটো উপলব্ধ
76 নাম : ডেভিড নেৱাৰ পিতাৰ নাম: টেক বাহাদুৰ নেৱাৰ ঘৰ নং : ৯ বয়স : 32 লিঙ্গ : পুৰুষ	HCK3447312 ফটো উপলব্ধ	77 নাম : নিলম নেৱাৰ স্বামীৰ নাম: অমৃত নেৱাৰ ঘৰ নং : ৯ বয়স : 31 লিঙ্গ : মহিলা	HCK3448008 ফটো উপলব্ধ	78 নাম : অনিতা নেৱাৰ স্বামীৰ নাম: ভানু নেৱাৰ ঘৰ নং : 09 বয়স : 26 লিঙ্গ : মহিলা	QZK0119206 ফটো উপলব্ধ
79 নাম : কুমাৰ নেৱাৰ পিতাৰ নাম: ধনবাহাদুৰ নেৱাৰ ঘৰ নং : 9 ক বয়স : 49 লিঙ্গ : পুৰুষ	HCK3435130 ফটো উপলব্ধ	80 নাম : সৰস্বতী দেৱী স্বামীৰ নাম: কুমাৰ নেৱাৰ ঘৰ নং : 9 ক বয়স : 40 লিঙ্গ : মহিলা	HCK3448031 ফটো উপলব্ধ	81 নাম : আইশা নেৱাৰ পিতাৰ নাম: কুমাৰ নেৱাৰ ঘৰ নং : 9 ক বয়স : 24 লিঙ্গ : মহিলা	HCK5553243 ফটো উপলব্ধ
82 নাম : ৰেনুকা নিৰোলা স্বামীৰ নাম: নিৰ বগা নিৰোলা ঘৰ নং : ১০ বয়স : 62 লিঙ্গ : মহিলা	HCK3435163 ফটো উপলব্ধ	83 নাম : বিনা ভৰালী পিতাৰ নাম: ইন্দ্ৰ বাহাদুৰ নিৰোলা ঘৰ নং : ১০ বয়স : 46 লিঙ্গ : মহিলা	HCK0354860 ফটো উপলব্ধ	84 নাম : ভূৱন সিং নিৰোলা পিতাৰ নাম: নীল বাহাদুৰ নিৰোলা ঘৰ নং : ১০ বয়স : 33 লিঙ্গ : পুৰুষ	HCK0001479 ফটো উপলব্ধ
85 নাম : দুৰ্গা নিৰোলা মাতৃৰ নাম: হেম বাহাদুৰ নিৰোলা ঘৰ নং : ১০ বয়স : 26 লিঙ্গ : পুৰুষ	HCK0191072 ফটো উপলব্ধ	86 নাম : নুনা নিৰোলা স্বামীৰ নাম: হেম বাহাদুৰ নিৰোলা ঘৰ নং : 10 ক বয়স : 45 লিঙ্গ : মহিলা	HCK3447936 ফটো উপলব্ধ	87 নাম : কিৰণ দেৱী মাতৃৰ নাম: নুনা নিৰোলা ঘৰ নং : 10 ক বয়স : 21 লিঙ্গ : মহিলা	HCK5610464 ফটো উপলব্ধ
88 নাম : মেঘ বাহাদুৰ ছেত্ৰী পিতাৰ নাম: ডম্বৰ বাহাদুৰ ছেত্ৰী ঘৰ নং : 10 খ বয়স : 49 লিঙ্গ : পুৰুষ	HCK0163956 ফটো উপলব্ধ	89 নাম : নৰ মায়া ছেত্ৰী স্বামীৰ নাম: মেঘ বাহাদুৰ ছেত্ৰী ঘৰ নং : 10 খ বয়স : 41 লিঙ্গ : মহিলা	HCK0191312 ফটো উপলব্ধ	90 নাম : ৰাজু ছেত্ৰী পিতাৰ নাম: মেঘ বাহাদুৰ ছেত্ৰী ঘৰ নং : 10 খ বয়স : 25 লিঙ্গ : পুৰুষ	HCK0490581 ফটো উপলব্ধ

91 নাম : নীলা ছেত্ৰী পিতাৰ নাম: মেঘ বাহাদুৰ ছেত্ৰী ঘৰ নং : 10 খ বয়স : 23 লিঙ্গ : মহিলা	HCK1617133 ফটো উপলব্ধ	92 নাম : আগ্ৰিষ্টন তিকী পিতাৰ নাম: বেনেদিক তিকী ঘৰ নং : 11 বয়স : 36 লিঙ্গ : পুৰুষ	HCK3435174 ফটো উপলব্ধ	93 নাম : মাটিম তিকী পিতাৰ নাম: বেনেদিক তিকী ঘৰ নং : 11 বয়স : 34 লিঙ্গ : পুৰুষ	HCK3435185 ফটো উপলব্ধ
94 নাম : নোমিতা টিকী স্বামীৰ নাম: মাটিম তিকী ঘৰ নং : 11 বয়স : 34 লিঙ্গ : মহিলা	HCK3447618 ফটো উপলব্ধ	95 নাম : টেৰেচা টিকী পিতাৰ নাম: বেনেদিক টিকী ঘৰ নং : 11 বয়স : 33 লিঙ্গ : মহিলা	HCK3447630 ফটো উপলব্ধ	96 নাম : সশীলা তিকী স্বামীৰ নাম: আগ্ৰিষ্টন তিকী ঘৰ নং : 11 বয়স : 29 লিঙ্গ : মহিলা	QZK0058222 ফটো উপলব্ধ
97 নাম : ভীম সেন চুতাৰ পিতাৰ নাম: হৰু চুতাৰ ঘৰ নং : 12 বয়স : 57 লিঙ্গ : পুৰুষ	HCK3435196 ফটো উপলব্ধ	98 নাম : চুৰামনি চুতাৰ পিতাৰ নাম: হৰু চুতাৰ ঘৰ নং : 12 বয়স : 50 লিঙ্গ : পুৰুষ	HCK3435209 ফটো উপলব্ধ	99 নাম : লীলা দেৱী স্বামীৰ নাম: ভীম সেন সুতাৰ ঘৰ নং : 12 বয়স : 48 লিঙ্গ : মহিলা	HCK3435221 ফটো উপলব্ধ
100 নাম : সূৰ্য্য সুতাৰ পিতাৰ নাম: হৰু বাহাদুৰ সুতাৰ ঘৰ নং : 12 বয়স : 46 লিঙ্গ : পুৰুষ	HCK0016626 ফটো উপলব্ধ	101 নাম : হেমন্তী দেৱী স্বামীৰ নাম: চুৰামনি চুতাৰ ঘৰ নং : 12 বয়স : 40 লিঙ্গ : মহিলা	HCK3448097 ফটো উপলব্ধ	102 নাম : দীপা দেৱী স্বামীৰ নাম: সূৰ্য্য বাঃ সুতাৰ ঘৰ নং : 12 বয়স : 39 লিঙ্গ : মহিলা	HCK0016808 ফটো উপলব্ধ
103 নাম : দীপা দেৱী স্বামীৰ নাম: দুৰ্গা সুতাৰ ঘৰ নং : 12 বয়স : 39 লিঙ্গ : মহিলা	HCK0016816 ফটো উপলব্ধ	104 নাম : চেৱন সুতাৰ পিতাৰ নাম: ভীম সেন সুতাৰ ঘৰ নং : 12 বয়স : 24 লিঙ্গ : পুৰুষ	HCK0528083 ফটো উপলব্ধ	105 নাম : কৃতী ছেত্ৰী পিতাৰ নাম: ভিম চেন সুটেৰ ঘৰ নং : 12 বয়স : 21 লিঙ্গ : মহিলা	HCK5572540 ফটো উপলব্ধ
106 নাম : পুষ্প থাপা পিতাৰ নাম: কৰ্ণ বাহাদুৰ থাপা ঘৰ নং : 18 বয়স : 70 লিঙ্গ : পুৰুষ	HCK3435232 ফটো উপলব্ধ	107 নাম : দিল বাহাদুৰ থাপা পিতাৰ নাম: হৰু বাহাদুৰ থাপা ঘৰ নং : 18 বয়স : 66 লিঙ্গ : পুৰুষ	HCK0488817 ফটো উপলব্ধ	108 নাম : দমন্তী থাপা স্বামীৰ নাম: দিল বাহাদুৰ থাপা ঘৰ নং : 18 বয়স : 53 লিঙ্গ : মহিলা	HCK0488973 ফটো উপলব্ধ
109 নাম : ভাগীৰথী দেৱী পিতাৰ নাম: পুষ্প থাপা ঘৰ নং : 18 বয়স : 37 লিঙ্গ : মহিলা	HCK3435276 ফটো উপলব্ধ	110 নাম : ৰুমা দেৱী পিতাৰ নাম: পুষ্প থাপা ঘৰ নং : 18 বয়স : 34 লিঙ্গ : মহিলা	HCK3435287 ফটো উপলব্ধ	111 নাম : দিষ্টী কুজুৰ পিতাৰ নাম: বাচিল কুজুৰ ঘৰ নং : 18 বয়স : 34 লিঙ্গ : মহিলা	HCK3447641 ফটো উপলব্ধ
112 নাম : মাৰিআ গুৰতী কোজোৰ পিতাৰ নাম: বাচিল কুজুৰ ঘৰ নং : 18 বয়স : 31 লিঙ্গ : মহিলা	HCK3447652 ফটো উপলব্ধ	113 নাম : দীপক থাপা পিতাৰ নাম: পুষ্প থাপা ঘৰ নং : 18 বয়স : 30 লিঙ্গ : পুৰুষ	HCK3447914 ফটো উপলব্ধ	114 নাম : তাৰা দেৱী স্বামীৰ নাম: দীপক থাপা ঘৰ নং : 14 বয়স : 27 লিঙ্গ : মহিলা	HCK0209494 ফটো উপলব্ধ
115 নাম : পুষ্প থাপা পিতাৰ নাম: গজৰত থাপা ঘৰ নং : 15 বয়স : 68 লিঙ্গ : পুৰুষ	HCK3435298 ফটো উপলব্ধ	116 নাম : দুৰ্গা দেৱী স্বামীৰ নাম: পুষ্প থাপা ঘৰ নং : 15 বয়স : 65 লিঙ্গ : মহিলা	HCK3435301 ফটো উপলব্ধ	117 নাম : নিৰ্মল কুমাৰ থাপা পিতাৰ নাম: পুষ্প থাপা ঘৰ নং : 15 বয়স : 34 লিঙ্গ : পুৰুষ	HCK0033928 ফটো উপলব্ধ
# 118 নাম : আদোন কুজুৰ পিতাৰ নাম: নাজীৰিয়াচ কুজুৰ ঘৰ নং : 15 বয়স : 34 লিঙ্গ : পুৰুষ	HCK3447674 ফটো উপলব্ধ	119 নাম : মোনিকা কুজুৰ পিতাৰ নাম: নাজীৰিয়াচ কুজুৰ ঘৰ নং : 15 বয়স : 33 লিঙ্গ : মহিলা	HCK3447685 ফটো উপলব্ধ	120 নাম : আশিশ কুজুৰ পিতাৰ নাম: নাজীৰিয়াচ কুজুৰ ঘৰ নং : 15 বয়স : 32 লিঙ্গ : পুৰুষ	HCK3447663 ফটো উপলব্ধ

<p>S 121 HCK0034108</p> <p>নাম : পূৰ্ণিমা দেৱী পিতাৰ নাম: পুষ্প থাপা ঘৰ নং : ১৫ বয়স : ৪২ লিঙ্গ : মহিলা</p> <p>ফটো উপলব্ধ</p>	<p>122 HCK0417675</p> <p>নাম : গঙ্গা দেৱী স্বামীৰ নাম: নিমল কুমাৰ থাপা ঘৰ নং : ১৫ বয়স : 29 লিঙ্গ : মহিলা</p> <p>ফটো উপলব্ধ</p>	<p>S 123 HCK0346882</p> <p>নাম : উষা বাণী টপ্পা স্বামীৰ নাম: এডমন কুজুৰ ঘৰ নং : 15 বয়স : 29 লিঙ্গ : মহিলা</p> <p>ফটো উপলব্ধ</p>
<p>124 HCK3435334</p> <p>নাম : মঞ্জু দাহাল স্বামীৰ নাম: তিলবণ দাহাল ঘৰ নং : ১৬ বয়স : 50 লিঙ্গ : মহিলা</p> <p>ফটো উপলব্ধ</p>	<p>125 HCK3435356</p> <p>নাম : পুষ্প দাহাল পিতাৰ নাম: জ্ঞান বাহাদুৰ দাহাল ঘৰ নং : ১৬ বয়স : 40 লিঙ্গ : পুৰুষ</p> <p>ফটো উপলব্ধ</p>	<p>126 HCK5611314</p> <p>নাম : ভুবন দহল পিতাৰ নাম: তিলক দহল ঘৰ নং : 16 বয়স : 22 লিঙ্গ : পুৰুষ</p> <p>ফটো উপলব্ধ</p>
<p>127 HCK3448122</p> <p>নাম : বিনোদ পৌডেল মাতৃৰ নাম: ঠাকা বাহাদুৰ পৌডেল ঘৰ নং : ১৭ বয়স : 33 লিঙ্গ : পুৰুষ</p> <p>ফটো উপলব্ধ</p>	<p>128 HCK0591172</p> <p>নাম : এম পৌডেল পিতাৰ নাম: দান বাহাদুৰ পৌডেল ঘৰ নং : ১৭ বয়স : 26 লিঙ্গ : পুৰুষ</p> <p>ফটো উপলব্ধ</p>	<p>129 HCK0042879</p> <p>নাম : ছবিলাল লুকাই পিতাৰ নাম: কাজিমান লুকাই ঘৰ নং : ১৭ বয়স : 51 লিঙ্গ : পুৰুষ</p> <p>ফটো উপলব্ধ</p>
<p>130 HCK3435378</p> <p>নাম : গঙ্গামায়া দেৱী স্বামীৰ নাম: থক বাহাদুৰ ছেত্ৰী ঘৰ নং : ১৭ বয়স : 55 লিঙ্গ : মহিলা</p> <p>ফটো উপলব্ধ</p>	<p>131 HCK3435389</p> <p>নাম : গোমা দেৱী স্বামীৰ নাম: ধন বাহাদুৰ লুকাই ঘৰ নং : ১৮ বয়স : 80 লিঙ্গ : মহিলা</p> <p>ফটো উপলব্ধ</p>	<p>132 HCK3435390</p> <p>নাম : কেশব বুৰাথোকী পিতাৰ নাম: বল বাহাদুৰ বুৰাথোকী ঘৰ নং : ১৮ বয়স : 55 লিঙ্গ : পুৰুষ</p> <p>ফটো উপলব্ধ</p>
<p>133 HCK3435403</p> <p>নাম : কুসুম দেৱী স্বামীৰ নাম: কেশব বুঢ়াথোকী ঘৰ নং : ১৮ বয়স : 50 লিঙ্গ : মহিলা</p> <p>ফটো উপলব্ধ</p>	<p>134 HCK0047985</p> <p>নাম : বিজু বুধাথোকী পিতাৰ নাম: কেশব বুধাথোকী ঘৰ নং : ১৮ বয়স : 30 লিঙ্গ : পুৰুষ</p> <p>ফটো উপলব্ধ</p>	<p>135 HCK0616391</p> <p>নাম : মেনেকা দেৱী স্বামীৰ নাম: বিজু বুঢ়াথোকী ঘৰ নং : ১৮ বয়স : 29 লিঙ্গ : মহিলা</p> <p>ফটো উপলব্ধ</p>
<p>136 HCK0619155</p> <p>নাম : ৰশ্মিতা দেৱী পিতাৰ নাম: কেশব বুঢ়াথোকী ঘৰ নং : ১৮ বয়স : 25 লিঙ্গ : মহিলা</p> <p>ফটো উপলব্ধ</p>	<p>137 HCK5559950</p> <p>নাম : মনোজ বুৰাথোকী পিতাৰ নাম: কেশব বুৰাথোকী ঘৰ নং : 18 বয়স : 22 লিঙ্গ : পুৰুষ</p> <p>ফটো উপলব্ধ</p>	<p>138 HCK3441018</p> <p>নাম : ভক্ত বৰাল পিতাৰ নাম: মহাসিং বৰাল ঘৰ নং : ১৯ বয়স : 60 লিঙ্গ : পুৰুষ</p> <p>ফটো উপলব্ধ</p>
<p>139 HCK3441029</p> <p>নাম : বেদমায়া বৰাল স্বামীৰ নাম: ভক্ত বৰাল ঘৰ নং : ১৯ বয়স : 55 লিঙ্গ : মহিলা</p> <p>ফটো উপলব্ধ</p>	<p>S 140 HCK0049445</p> <p>নাম : বিনিতা দেৱী পিতাৰ নাম: ভক্ত বৰাল ঘৰ নং : ১৯ বয়স : 29 লিঙ্গ : মহিলা</p> <p>ফটো উপলব্ধ</p>	<p>141 HCK0211227</p> <p>নাম : পৌতম বৰাল পিতাৰ নাম: ভক্ত বৰাল ঘৰ নং : ১৯ বয়স : 27 লিঙ্গ : পুৰুষ</p> <p>ফটো উপলব্ধ</p>
<p>142 HCK3435425</p> <p>নাম : ভিম বাহাদুৰ পৌৰেল পিতাৰ নাম: দল বাহাদুৰ পৌৰেল ঘৰ নং : ২০ বয়স : 65 লিঙ্গ : পুৰুষ</p> <p>ফটো উপলব্ধ</p>	<p>143 JSP4838011</p> <p>নাম : কালী মায়ী চেত্ৰী স্বামীৰ নাম: দিলবাহাদুৰ ছেত্ৰী ঘৰ নং : 20 বয়স : 59 লিঙ্গ : মহিলা</p> <p>ফটো উপলব্ধ</p>	<p>144 HCK3435436</p> <p>নাম : মনা মায়ী পৌৰেল স্বামীৰ নাম: ভিম বাহাণ পৌৰেল ঘৰ নং : ২০ বয়স : 58 লিঙ্গ : মহিলা</p> <p>ফটো উপলব্ধ</p>
<p>145 HCK3447323</p> <p>নাম : মিত্ৰ পৌৰেল পিতাৰ নাম: ভিম পৌৰেল ঘৰ নং : ২০ বয়স : 33 লিঙ্গ : পুৰুষ</p> <p>ফটো উপলব্ধ</p>	<p>146 HCK0218958</p> <p>নাম : যশোদা দেৱী পিতাৰ নাম: ভিম পৌৰেল ঘৰ নং : ২০ বয়স : 30 লিঙ্গ : মহিলা</p> <p>ফটো উপলব্ধ</p>	<p>147 HCK0219147</p> <p>নাম : চন্দন শ্ৰেখৰ পৌৰেল পিতাৰ নাম: ভিম পৌৰেল ঘৰ নং : ২০ বয়স : 28 লিঙ্গ : পুৰুষ</p> <p>ফটো উপলব্ধ</p>
<p>D 148 HCK3435470</p> <p>নাম : লক্ষী পৌৰেল স্বামীৰ নাম: পূৰ্ণ পৌৰেল ঘৰ নং : ২১ বয়স : 52 লিঙ্গ : মহিলা</p> <p>ফটো উপলব্ধ</p>	<p>149 HCK3435481</p> <p>নাম : তোয়া পৌৰেল পিতাৰ নাম: দল বাহাদুৰ পৌৰেল ঘৰ নং : ২১ বয়স : 50 লিঙ্গ : পুৰুষ</p> <p>ফটো উপলব্ধ</p>	<p>150 HCK3435469</p> <p>নাম : লেখ পৌৰেল পিতাৰ নাম: দল বাহাণ পৌৰেল ঘৰ নং : ২১ বয়স : 45 লিঙ্গ : পুৰুষ</p> <p>ফটো উপলব্ধ</p>

151 নাম : পদ্মা দেবী স্বামীৰ নাম: তোয়া পৌড়েল ঘৰ নং : ২২ বয়স : 30 লিঙ্গ : মহিলা	HCK0198812 ফটো উপলব্ধ	152 নাম : নাৰায়ন অধিকাৰী পিতাৰ নাম: জিত বাহাদুৰ অধিকাৰী ঘৰ নং : ২২ বয়স : 67 লিঙ্গ : পুৰুষ	HCK3435527 ফটো উপলব্ধ	153 নাম : লেখ অধিকাৰী পিতাৰ নাম: জিত বাহাদুৰ অধিকাৰী ঘৰ নং : ২২ বয়স : 62 লিঙ্গ : পুৰুষ	HCK3435549 ফটো উপলব্ধ
154 নাম : ৰূপবতী ছেত্ৰী স্বামীৰ নাম: নাৰায়ন অধিকাৰী ঘৰ নং : ২২ বয়স : 61 লিঙ্গ : মহিলা	HCK3435538 ফটো উপলব্ধ	155 নাম : নেত্ৰ কুমাৰী দেবী স্বামীৰ নাম: লেখ অধিকাৰী ঘৰ নং : ২২ বয়স : 57 লিঙ্গ : মহিলা	HCK3435550 ফটো উপলব্ধ	156 নাম : দ্বীপজ্যোতি অধিকাৰী পিতাৰ নাম: নাৰায়ন অধিকাৰী ঘৰ নং : ২২ বয়স : 35 লিঙ্গ : পুৰুষ	HCK3435505 ফটো উপলব্ধ
157 নাম : বিনিতা দেবী পিতাৰ নাম: লেখ অধিকাৰী ঘৰ নং : ২২ বয়স : 35 লিঙ্গ : মহিলা	HCK3435516 ফটো উপলব্ধ	158 নাম : সমিত্ৰা দেবী পিতাৰ নাম: নাৰায়ন অধিকাৰী ঘৰ নং : ২২ বয়স : 32 লিঙ্গ : মহিলা	HCK3435492 ফটো উপলব্ধ	159 নাম : ৰোচন অধিকাৰী পিতাৰ নাম: লেখ অধিকাৰী ঘৰ নং : ২২ বয়স : 31 লিঙ্গ : পুৰুষ	HCK3447334 ফটো উপলব্ধ
160 নাম : ৰূপা ঘিমিৰে স্বামীৰ নাম: ইন্দ্ৰ বাহাদুৰ ঘিমিৰে ঘৰ নং : ২৩ বয়স : 86 লিঙ্গ : মহিলা	HCK3435572 ফটো উপলব্ধ	161 নাম : যশোদা ঘিমিৰে স্বামীৰ নাম: লোক ঘিমিৰে ঘৰ নং : ২৩ বয়স : 55 লিঙ্গ : মহিলা	HCK3435594 ফটো উপলব্ধ	162 নাম : ভূপাল ঘিমিৰে পিতাৰ নাম: ইন্দ্ৰ ঘিমিৰে ঘৰ নং : ২৩ বয়স : 53 লিঙ্গ : পুৰুষ	HCK3435607 ফটো উপলব্ধ
163 নাম : দীপা দেবী স্বামীৰ নাম: ভূপাল ঘিমিৰে ঘৰ নং : ২৩ বয়স : 43 লিঙ্গ : মহিলা	HCK3435629 ফটো উপলব্ধ	164 নাম : বিনোদ ঘিমিৰে পিতাৰ নাম: লোক ঘিমিৰে ঘৰ নং : ২৩ বয়স : 38 লিঙ্গ : পুৰুষ	HCK3435618 ফটো উপলব্ধ	165 নাম : অমৃত ঘিমিৰে পিতাৰ নাম: লোক ঘিমিৰে ঘৰ নং : ২৩ বয়স : 31 লিঙ্গ : পুৰুষ	HCK3447345 ফটো উপলব্ধ
166 নাম : ৰূপা দেবী স্বামীৰ নাম: বিনোদ ঘিমিৰে ঘৰ নং : ২৩ বয়স : 28 লিঙ্গ : মহিলা	HCK0138800 ফটো উপলব্ধ	167 নাম : তৰালী ঘিমিৰে পিতাৰ নাম: ভূপাল ঘিমিৰে ঘৰ নং : ২৩ বয়স : 21 লিঙ্গ : মহিলা	HCK5572565 ফটো উপলব্ধ	168 নাম : ভুবন ছেত্ৰী পিতাৰ নাম: ইন্দ্ৰ ছেত্ৰী ঘৰ নং : ২৩ ক বয়স : 73 লিঙ্গ : পুৰুষ	HCK0417717 ফটো উপলব্ধ
169 নাম : ৰঞ্জিত ছেত্ৰী পিতাৰ নাম: ভুবন ছেত্ৰী ঘৰ নং : ২৩ ক বয়স : 42 লিঙ্গ : পুৰুষ	HCK0417741 ফটো উপলব্ধ	170 নাম : গীতা ছেত্ৰী স্বামীৰ নাম: ৰঞ্জিত ছেত্ৰী ঘৰ নং : ২৩ ক বয়স : 33 লিঙ্গ : মহিলা	HCK0417808 ফটো উপলব্ধ	171 নাম : দিলীপ ঘিমিৰে পিতাৰ নাম: বীৰ বগা ঘিমিৰে ঘৰ নং : ২৪ বয়স : 70 লিঙ্গ : পুৰুষ	HCK3435641 ফটো উপলব্ধ
172 নাম : ৰাধিকা ঘিমিৰে স্বামীৰ নাম: দিলীপ ঘিমিৰে ঘৰ নং : ২৪ বয়স : 60 লিঙ্গ : মহিলা	HCK3435652 ফটো উপলব্ধ	173 নাম : খনীন্দ্র ঘিমিৰে পিতাৰ নাম: বীৰ বগা ঘিমিৰে ঘৰ নং : ২৪ বয়স : 58 লিঙ্গ : পুৰুষ	HCK3435663 ফটো উপলব্ধ	174 নাম : কুমাৰী দেবী স্বামীৰ নাম: খনীন্দ্র ঘিমিৰে ঘৰ নং : ২৪ বয়স : 52 লিঙ্গ : মহিলা	HCK3435867 ফটো উপলব্ধ
175 নাম : ভাস্কৰ ঘিমিৰে পিতাৰ নাম: দিলীপ ঘিমিৰে ঘৰ নং : ২৪ বয়স : 31 লিঙ্গ : পুৰুষ	HCK3447367 ফটো উপলব্ধ	176 নাম : অৰ্জুন ঘিমিৰে পিতাৰ নাম: খনীন্দ্র ঘিমিৰে ঘৰ নং : ২৪ বয়স : 28 লিঙ্গ : পুৰুষ	HCK0069567 ফটো উপলব্ধ	177 নাম : প্ৰিয়া দেবী পিতাৰ নাম: খনীন্দ্র ঘিমিৰে ঘৰ নং : ২৪ বয়স : 21 লিঙ্গ : মহিলা	HCK5572631 ফটো উপলব্ধ
178 নাম : গঙ্গা বৰাল পিতাৰ নাম: ভীম বাহাদুৰ বৰাল ঘৰ নং : ২৫ বয়স : 70 লিঙ্গ : পুৰুষ	HCK3435696 ফটো উপলব্ধ	179 নাম : বেদমায়া বৰাল স্বামীৰ নাম: গঙ্গা বৰাল ঘৰ নং : ২৫ বয়স : 65 লিঙ্গ : মহিলা	HCK3435709 ফটো উপলব্ধ	180 নাম : ৰাজ কুমাৰ বৰাল পিতাৰ নাম: গংগা বৰাল ঘৰ নং : ২৫ বয়স : 35 লিঙ্গ : পুৰুষ	HCK3447903 ফটো উপলব্ধ

# 181 নাম : কমল বৰাল পিতাৰ নাম: গংগা বৰাল ঘৰ নং : ২৫ বয়স : 33 লিঙ্গ : পুৰুষ	HCK3447890 ফটো উপলব্ধ	182 নাম : কমলা দেবী পিতাৰ নাম: গংগা বৰাল ঘৰ নং : ২৫ বয়স : 30 লিঙ্গ : মহিলা	HCK0191205 ফটো উপলব্ধ	183 নাম : নৰ্মদা দেবী পিতাৰ নাম: গংগা বৰাল ঘৰ নং : ২৫ বয়স : 25 লিঙ্গ : মহিলা	HCK0191353 ফটো উপলব্ধ
184 নাম : ক্ষীণমায়া বৰাল স্বামীৰ নাম: অশোক বৰাল ঘৰ নং : ২৬ বয়স : 60 লিঙ্গ : মহিলা	HCK3435732 ফটো উপলব্ধ	185 নাম : দীপক পাণ্ডে বৰাল পিতাৰ নাম: অশোক বৰাল ঘৰ নং : ২৬ বয়স : 46 লিঙ্গ : পুৰুষ	HCK3435765 ফটো উপলব্ধ	186 নাম : প্ৰদীপ বৰাল পিতাৰ নাম: অশোক বৰাল ঘৰ নং : ২৬ বয়স : 44 লিঙ্গ : পুৰুষ	HCK3435754 ফটো উপলব্ধ
187 নাম : দেৱৰাজ বৰাল পিতাৰ নাম: ভক্ত বাহাদুৰ বৰাল ঘৰ নং : ২৬ বয়স : 42 লিঙ্গ : পুৰুষ	HCK3435776 ফটো উপলব্ধ	188 নাম : দীপক বৰাল পিতাৰ নাম: অশোক বৰাল ঘৰ নং : ২৬ বয়স : 42 লিঙ্গ : পুৰুষ	HCK3435743 ফটো উপলব্ধ	189 নাম : মাৰিয়ানুচ কিছপট্টা পিতাৰ নাম: বিলিয়াম কিছপট্টা ঘৰ নং : ২৬ বয়স : 34 লিঙ্গ : পুৰুষ	HCK1500238 ফটো উপলব্ধ
190 নাম : সুশীলা বৰাল পিতাৰ নাম: অশোক বৰাল ঘৰ নং : ২৬ বয়স : 30 লিঙ্গ : মহিলা	HCK0261354 ফটো উপলব্ধ	191 নাম : নিৰজ বৰাল পিতাৰ নাম: নাৰায়ন বৰাল ঘৰ নং : 26 বয়স : 24 লিঙ্গ : পুৰুষ	QZK0069534 ফটো উপলব্ধ	192 নাম : নাৰায়ণ বৰাল পিতাৰ নাম: ভিম বৰাল ঘৰ নং : ২৬ক বয়স : 63 লিঙ্গ : পুৰুষ	HCK3435787 ফটো উপলব্ধ
193 নাম : ৰাধিকা দেবী স্বামীৰ নাম: নাৰায়ণ বৰাল ঘৰ নং : ২৬ক বয়স : 54 লিঙ্গ : মহিলা	HCK3435798 ফটো উপলব্ধ	194 নাম : বলৰাম শৰ্মা পিতাৰ নাম: দেব শৰ্মা ঘৰ নং : ২৭ বয়স : 66 লিঙ্গ : পুৰুষ	HCK3435801 ফটো উপলব্ধ	195 নাম : গীতা দেবী স্বামীৰ নাম: বলৰাম শৰ্মা ঘৰ নং : ২৭ বয়স : 64 লিঙ্গ : মহিলা	HCK3435812 ফটো উপলব্ধ
196 নাম : নাৰায়ন শৰ্মা পিতাৰ নাম: বলৰাম শৰ্মা ঘৰ নং : ২৭ বয়স : 40 লিঙ্গ : পুৰুষ	HCK3435823 ফটো উপলব্ধ	197 নাম : অঞ্জু শৰ্মা পিতাৰ নাম: বলৰাম শৰ্মা ঘৰ নং : ২৭ বয়স : 37 লিঙ্গ : মহিলা	HCK3435834 ফটো উপলব্ধ	198 নাম : উচা ৰানী গোৰে পিতাৰ নাম: মঙ্গলু গোৰে ঘৰ নং : ২৭ বয়স : 34 লিঙ্গ : মহিলা	HCK3447823 ফটো উপলব্ধ
S 199 নাম : গায়ত্ৰী শৰ্মা পিতাৰ নাম: বলৰাম শৰ্মা ঘৰ নং : ২৭ বয়স : ৪২ লিঙ্গ : মহিলা	HCK3447378 ফটো উপলব্ধ	200 নাম : এম কুমাৰী বৰাল স্বামীৰ নাম: যুদ্ধবীৰ বৰাল ঘৰ নং : ২৮ বয়স : 80 লিঙ্গ : মহিলা	HCK3435845 ফটো উপলব্ধ	201 নাম : লক্ষী দেবী পিতাৰ নাম: লেট মান বহাদুৰ ডাঙী ঘৰ নং : ২৮ বয়স : 42 লিঙ্গ : মহিলা	HCK0371609 ফটো উপলব্ধ
S 202 নাম : নিৰ্মলা দেবী পিতাৰ নাম: যুদ্ধবীৰ শৰ্মা ঘৰ নং : ২৮ বয়স : ৪৪ লিঙ্গ : মহিলা	HCK3435856 ফটো উপলব্ধ	203 নাম : তিলক বৰাল মাতৃৰ নাম: এম কুমাৰী বৰাল ঘৰ নং : ২৮ বয়স : 34 লিঙ্গ : পুৰুষ	HCK3435878 ফটো উপলব্ধ	204 নাম : বিমলা ছেত্ৰী স্বামীৰ নাম: তিলক বৰাল ঘৰ নং : ২৮ বয়স : 32 লিঙ্গ : মহিলা	HCK0452953 ফটো উপলব্ধ
205 নাম : অবিমন খুলাল পিতাৰ নাম: গনেশ খুলাল ঘৰ নং : ২৯ বয়স : 55 লিঙ্গ : পুৰুষ	HCK3435889 ফটো উপলব্ধ	206 নাম : হিমা খুলাল স্বামীৰ নাম: অবিমন খুলাল ঘৰ নং : ২৯ বয়স : 48 লিঙ্গ : মহিলা	HCK3435890 ফটো উপলব্ধ	207 নাম : নিতা খুলাল পিতাৰ নাম: অভি খুলাল ঘৰ নং : ২৯ বয়স : 24 লিঙ্গ : মহিলা	HCK5572698 ফটো উপলব্ধ
208 নাম : ৰাভুল খুলাল পিতাৰ নাম: অভিমান খুলাল ঘৰ নং : ২৯ বয়স : 22 লিঙ্গ : পুৰুষ	HCK5572672 ফটো উপলব্ধ	209 নাম : চন্দ্ৰ নিৰোলা পিতাৰ নাম: ভীমলাল নিৰোলা ঘৰ নং : ৩০ বয়স : 92 লিঙ্গ : পুৰুষ	HCK3435903 ফটো উপলব্ধ	210 নাম : মঞ্জু দেবী স্বামীৰ নাম: বিষ্ণু কুমাৰ উপাধ্যায় ঘৰ নং : ৩০ এ বয়স : 48 লিঙ্গ : মহিলা	HCK0452748 ফটো উপলব্ধ

211 নাম : বিষ্ণু কুমাৰ উপাধ্যায় পিতাৰ নাম: ভিম লাল উপাধ্যায় ঘৰ নং : ৩০ক বয়স : 70 লিঙ্গ : পুৰুষ	HCK0191122 ফটো উপলব্ধ	212 নাম : পংকজ নিৰোলা পিতাৰ নাম: চন্দ্ৰ নিৰোলা ঘৰ নং : ৩১ বয়স : 42 লিঙ্গ : পুৰুষ	HCK3435925 ফটো উপলব্ধ	213 নাম : দেৱকা অধিকাৰি স্বামীৰ নাম: পংকজ নিৰোলা ঘৰ নং : ৩১ বয়স : 40 লিঙ্গ : মহিলা	HCK0198895 ফটো উপলব্ধ
S 214 নাম : বঞ্জিত দৰ্জি পিতাৰ নাম: মল্ল বাহাদুৰ দৰ্জি ঘৰ নং : ৩১ বয়স : 81 লিঙ্গ : পুৰুষ	HCK0478701 ফটো উপলব্ধ	215 নাম : দিগন্ত নিৰোলা পিতাৰ নাম: কপিল নিৰোলা ঘৰ নং : ৩২ বয়স : 47 লিঙ্গ : পুৰুষ	HCK3435958 ফটো উপলব্ধ	216 নাম : সবিতা উপাধ্যায় স্বামীৰ নাম: দিগন্ত নিৰোলা ঘৰ নং : ৩২ বয়স : 40 লিঙ্গ : মহিলা	HCK3435969 ফটো উপলব্ধ
217 নাম : অনুকা নিৰোলা পিতাৰ নাম: দিগন্ত নিৰোলা ঘৰ নং : 32 বয়স : 20 লিঙ্গ : মহিলা	QZK0081828 ফটো উপলব্ধ	218 নাম : বুদ্ধিমায়া নেৱাৰ স্বামীৰ নাম: বোধ নেৱাৰ ঘৰ নং : 49 বয়স : 49 লিঙ্গ : মহিলা	HCK0249946 ফটো উপলব্ধ	219 নাম : কল্পনা নেৱাৰ পিতাৰ নাম: নাৰায়ন প্ৰসাদ নেৱাৰ ঘৰ নং : 32 বয়স : 29 লিঙ্গ : মহিলা	DZN0099259 ফটো উপলব্ধ
220 নাম : জয়ন্তী দেবী পিতাৰ নাম: বোধমান নেৱাৰ ঘৰ নং : 32 গ বয়স : 22 লিঙ্গ : মহিলা	QZK0047852 ফটো উপলব্ধ	221 নাম : কবিতা দেবী স্বামীৰ নাম: দেবেন থাপা ঘৰ নং : 32 ক বয়স : 26 লিঙ্গ : মহিলা	CQG1338169 ফটো উপলব্ধ	222 নাম : দেবেন থাপা পিতাৰ নাম: খেমৰাজ থাপা ঘৰ নং : 32 ক বয়স : 33 লিঙ্গ : পুৰুষ	BPJ6344678 ফটো উপলব্ধ
223 নাম : লোক বাহাদুৰ ছেত্ৰী পিতাৰ নাম: সন্মান চুতাৰ ছেত্ৰী ঘৰ নং : ৩২ খ বয়স : 63 লিঙ্গ : পুৰুষ	HCK0426031 ফটো উপলব্ধ	224 নাম : সুবজ সুতাৰ পিতাৰ নাম: এম বাহাদুৰ সুতাৰ ঘৰ নং : ৩২ খ বয়স : 23 লিঙ্গ : পুৰুষ	HCK0388645 ফটো উপলব্ধ	225 নাম : নৰমায়া নেৱাৰ স্বামীৰ নাম: ভীম বাহাদুৰ নেৱাৰ ঘৰ নং : ৩২গ বয়স : 80 লিঙ্গ : মহিলা	HCK3436019 ফটো উপলব্ধ
226 নাম : বোধ নেৱাৰ পিতাৰ নাম: ভীম নেৱাৰ ঘৰ নং : ৩২গ বয়স : 62 লিঙ্গ : পুৰুষ	HCK3436020 ফটো উপলব্ধ	227 নাম : গোমা দেবী স্বামীৰ নাম: খেমৰাজ থাপা ঘৰ নং : ৩২ক বয়স : 53 লিঙ্গ : মহিলা	HCK3435970 ফটো উপলব্ধ	228 নাম : ইন্দ্ৰ মায়া দেবী স্বামীৰ নাম: এম বাহাদুৰ সুতাৰ ঘৰ নং : ৩২খ বয়স : 52 লিঙ্গ : মহিলা	HCK3436008 ফটো উপলব্ধ
229 নাম : গৰেন্দ্ৰ নেৱাৰ পিতাৰ নাম: বোধমান নেৱাৰ ঘৰ নং : ৩২গ বয়স : 34 লিঙ্গ : পুৰুষ	HCK3436031 ফটো উপলব্ধ	230 নাম : সুৰেন চাচনী পিতাৰ নাম: শিৱা চাচনী ঘৰ নং : ৩৩ বয়স : 63 লিঙ্গ : পুৰুষ	HCK1567940 ফটো উপলব্ধ	231 নাম : দিপেন চাচনী পিতাৰ নাম: সুৰেন চাচনী ঘৰ নং : ৩৩ বয়স : 31 লিঙ্গ : পুৰুষ	HCK1567932 ফটো উপলব্ধ
232 নাম : ইন্দ্ৰ নেৱাৰ পিতাৰ নাম: ভীম বাহাদুৰ নেৱাৰ ঘৰ নং : ৩৪ বয়স : 55 লিঙ্গ : পুৰুষ	HCK3436042 ফটো উপলব্ধ	233 নাম : ধনমায়া নেৱাৰ স্বামীৰ নাম: ইন্দ্ৰ নেৱাৰ ঘৰ নং : ৩৪ বয়স : 50 লিঙ্গ : মহিলা	HCK3436053 ফটো উপলব্ধ	234 নাম : সুত্ৰা দেৱী পিতাৰ নাম: ইন্দ্ৰ নেৱাৰ ঘৰ নং : ৩৪ বয়স : 29 লিঙ্গ : মহিলা	HCK0266494 ফটো উপলব্ধ
235 নাম : বেৱতী নেৱাৰ পিতাৰ নাম: ইন্দ্ৰ নেৱাৰ ঘৰ নং : ৩৪ বয়স : 25 লিঙ্গ : মহিলা	HCK0384198 ফটো উপলব্ধ	236 নাম : ৰাধিকা দেৱী পিতাৰ নাম: ইন্দ্ৰ নেৱাৰ ঘৰ নং : 34 বয়স : 22 লিঙ্গ : মহিলা	QZK0059808 ফটো উপলব্ধ	237 নাম : ৰুদ্ৰ খুলাল পিতাৰ নাম: সন্মান খুলাল ঘৰ নং : ৩৫ বয়স : 60 লিঙ্গ : পুৰুষ	HCK3436064 ফটো উপলব্ধ
238 নাম : মদন খুলাল পিতাৰ নাম: ৰুদ্ৰ খুলাল ঘৰ নং : ৩৫ বয়স : 34 লিঙ্গ : পুৰুষ	HCK3447403 ফটো উপলব্ধ	239 নাম : সাবিত্ৰী দেৱী পিতাৰ নাম: ৰুদ্ৰ খুলাল ৰুদ্ৰ খুলাল ঘৰ নং : ৩৫ বয়স : 33 লিঙ্গ : মহিলা	HCK0615831 ফটো উপলব্ধ	240 নাম : ৰহিত খুলাল পিতাৰ নাম: ৰুদ্ৰ খুলাল ঘৰ নং : ৩৫ বয়স : 31 লিঙ্গ : পুৰুষ	HCK0256347 ফটো উপলব্ধ

বিধানসভা সমষ্টিৰ নম্বৰ আৰু নাম : 47-মাজবাট
অংশৰ নম্বৰ আৰু নাম : 1-হাবিগাওঁ

241 নাম : হেম খুলাল পিতাৰ নাম : সন্ধান খুলাল ঘৰ নং : ৩৬ বয়স : 70 লিঙ্গ : পুৰুষ	HCK3436086 ফটো উপলব্ধ	242 নাম : ভদ্রমায়া দেৱী স্বামীৰ নাম : হেম খুলাল ঘৰ নং : ৩৬ বয়স : 65 লিঙ্গ : মহিলা	HCK3436097 ফটো উপলব্ধ	243 নাম : দীপক খুলাল পিতাৰ নাম : হেম খুলাল ঘৰ নং : ৩৬ বয়স : 42 লিঙ্গ : পুৰুষ	HCK3436100 ফটো উপলব্ধ
244 নাম : হৰি খুলাল পিতাৰ নাম : হেম খুলাল ঘৰ নং : ৩৬ বয়স : 40 লিঙ্গ : পুৰুষ	HCK3436111 ফটো উপলব্ধ	245 নাম : লক্ষী দেৱী পিতাৰ নাম : হেম খুলাল ঘৰ নং : ৩৬ বয়স : 40 লিঙ্গ : মহিলা	HCK0422436 ফটো উপলব্ধ	246 নাম : বিমলা খুলাল পিতাৰ নাম : হেম খুলাল ঘৰ নং : ৩৬ বয়স : 38 লিঙ্গ : মহিলা	HCK3436122 ফটো উপলব্ধ
247 নাম : ৰুণি ছেত্ৰী স্বামীৰ নাম : দীপক খুলাল ঘৰ নং : ৩৬ বয়স : 34 লিঙ্গ : মহিলা	HCK0198903 ফটো উপলব্ধ	248 নাম : দিপীকা ছেত্ৰী স্বামীৰ নাম : হৰি খুলাল ঘৰ নং : ৩৬ বয়স : 28 লিঙ্গ : মহিলা	HCK0490045 ফটো উপলব্ধ	249 নাম : বিষ্ণুমায়া দেৱী স্বামীৰ নাম : টঙ্ক খুলাল ঘৰ নং : ৩৬ বয়স : 51 লিঙ্গ : মহিলা	HCK3436144 ফটো উপলব্ধ
250 নাম : টঙ্ক বাহাদুৰ খুলাল পিতাৰ নাম : নৰ বা : খুলাল ঘৰ নং : ৩৭ বয়স : 50 লিঙ্গ : পুৰুষ	HCK3436133 ফটো উপলব্ধ	251 নাম : ছিবি পান্নিমাটম পিতাৰ নাম : ছেবাষ্টিয়ান পান্নিমাটম ঘৰ নং : ৩৭ বয়স : 36 লিঙ্গ : মহিলা	HCK3447414 ফটো উপলব্ধ	252 নাম : পাত্ৰেচীয়া মিজ পিতাৰ নাম : লুকাচ মিজ ঘৰ নং : ৩৭ বয়স : 33 লিঙ্গ : মহিলা	HCK3447696 ফটো উপলব্ধ
253 নাম : লজ্জস টিগ্লা মাতৃৰ নাম : খ্ৰীষ্টিনা তিগ্লা ঘৰ নং : 37 বয়স : 31 লিঙ্গ : পুৰুষ	HCK3447629 ফটো উপলব্ধ	254 নাম : আচুন্ডা মিজ পিতাৰ নাম : লুকাচ মিজ ঘৰ নং : 37 বয়স : 31 লিঙ্গ : মহিলা	HCK3447709 ফটো উপলব্ধ	255 নাম : প্ৰমিলা দেৱী পিতাৰ নাম : টংক খুলাল ঘৰ নং : ৩৭ বয়স : 25 লিঙ্গ : মহিলা	HCK0493148 ফটো উপলব্ধ
256 নাম : বিক্ৰম খুলাল পিতাৰ নাম : টঙ্ক বাহাদুৰ খুলাল ঘৰ নং : ৩৭ বয়স : 22 লিঙ্গ : পুৰুষ	HCK1613892 ফটো উপলব্ধ	257 নাম : ছেবাষ্টিয়ান পান্নিমাটম পিতাৰ নাম : কুৰিয়া কুচ ঘৰ নং : 37 গ বয়স : 76 লিঙ্গ : পুৰুষ	HCK3436155 ফটো উপলব্ধ	258 নাম : আনাচতেচীয়া খাখা স্বামীৰ নাম : ছেবাষ্টিয়ান পান্নিমাটম ঘৰ নং : 37 গ বয়স : 52 লিঙ্গ : মহিলা	HCK3436177 ফটো উপলব্ধ
259 নাম : ভিকি পন্নিমতম খাখা পিতাৰ নাম : ছেবাষ্টিয়ান পান্নিমাটম ঘৰ নং : 37 গ বয়স : 39 লিঙ্গ : পুৰুষ	HCK3436166 ফটো উপলব্ধ	260 নাম : জ্যোতি কুজুৰ পিতাৰ নাম : জৌন বোকো কুজুৰ ঘৰ নং : ৩৭ক বয়স : 34 লিঙ্গ : মহিলা	HCK3447721 ফটো উপলব্ধ	261 নাম : নৰমায়া তিৱাৰী স্বামীৰ নাম : ধন বাহাদুৰ তিৱাৰী ছেত্ৰী ঘৰ নং : ৩৮ বয়স : 69 লিঙ্গ : মহিলা	HCK0260018 ফটো উপলব্ধ
262 নাম : ধন বাহাদুৰ তিৱাৰী ছেত্ৰী অন্যান্য : হন্ত বাহাদুৰ তিৱাৰী ছেত্ৰী ঘৰ নং : ৩৮ বয়স : 64 লিঙ্গ : পুৰুষ	HCK3436188 ফটো উপলব্ধ	263 নাম : অৰ্জুন ছেত্ৰী পিতাৰ নাম : ধন বাহাদুৰ ছেত্ৰী ঘৰ নং : ৩৮ বয়স : 46 লিঙ্গ : পুৰুষ	HCK0482836 ফটো উপলব্ধ	264 নাম : উদয় ছেত্ৰী পিতাৰ নাম : ধন বাহাদুৰ ছেত্ৰী ঘৰ নং : ৩৮ বয়স : 43 লিঙ্গ : পুৰুষ	HCK0542951 ফটো উপলব্ধ
265 নাম : তেজ বাঃ টেৱাৰী পিতাৰ নাম : দল বাহাদুৰ টেৱাৰী ঘৰ নং : ৩৮ বয়স : 42 লিঙ্গ : পুৰুষ	HCK3436202 ফটো উপলব্ধ	266 নাম : ৰেনকা ছেত্ৰী স্বামীৰ নাম : অৰ্জুন ছেত্ৰী ঘৰ নং : ৩৮ বয়স : 38 লিঙ্গ : মহিলা	HCK0465518 ফটো উপলব্ধ	# 267 নাম : সিতা চেত্ৰী পিতাৰ নাম : ধন বাহাদুৰ চেত্ৰী ঘৰ নং : ৩৮ বয়স : 34 লিঙ্গ : মহিলা	HCK0461012 ফটো উপলব্ধ
268 নাম : মুকেশ তাঁতী পিতাৰ নাম : দীনেশ তাঁতী ঘৰ নং : 38 বয়স : 19 লিঙ্গ : পুৰুষ	QZK0175695 ফটো উপলব্ধ	269 নাম : দিলমায়া দেৱী স্বামীৰ নাম : চকৰণা খৰকা ঘৰ নং : ৩৯ বয়স : 80 লিঙ্গ : মহিলা	HCK3436213 ফটো উপলব্ধ	270 নাম : থিৰ বগা খৰকা পিতাৰ নাম : চক্ৰ বাহাদুৰ খৰকা ঘৰ নং : ৩৯ বয়স : 60 লিঙ্গ : পুৰুষ	HCK3436224 ফটো উপলব্ধ

271 নাম : টক্ষমায়া খৰকা স্বামীৰ নাম : খিৰ বাহাদুৰ খৰকা ঘৰ নং : 39 বয়স : 55 লিঙ্গ : মহিলা	HCK3436235 ফটো উপলব্ধ	272 নাম : বাজু বাহাদুৰ খৰকা পিতাৰ নাম : খিৰ বাহাদুৰ খৰকা ঘৰ নং : 39 বয়স : 39 লিঙ্গ : পুৰুষ	QZK0119446 ফটো উপলব্ধ	R 273 নাম : বাজু বগু খৰকা পিতাৰ নাম : খিৰ বাহাদুৰ খৰকা ঘৰ নং : 38 বয়স : 38 লিঙ্গ : পুৰুষ	HCK3436246 ফটো উপলব্ধ
274 নাম : দীপা দেবী স্বামীৰ নাম : বাজু বাহাদুৰ খৰকা ঘৰ নং : 39 বয়স : 35 লিঙ্গ : মহিলা	HCK5553292 ফটো উপলব্ধ	275 নাম : হেম বাহাদুৰ খৰকা পিতাৰ নাম : খিৰ বাহাদুৰ খৰকা ঘৰ নং : 39 বয়স : 33 লিঙ্গ : পুৰুষ	HCK3447425 ফটো উপলব্ধ	276 নাম : জমুনা চেত্ৰী স্বামীৰ নাম : হেম বাহাদুৰ খৰকা ঘৰ নং : 39 বয়স : 29 লিঙ্গ : মহিলা	HCK5553342 ফটো উপলব্ধ
277 নাম : জানুকী থাপা স্বামীৰ নাম : ভোলা থাপা ঘৰ নং : 80 বয়স : 55 লিঙ্গ : মহিলা	HCK3436279 ফটো উপলব্ধ	278 নাম : পুণ্য থাপা পিতাৰ নাম : বতু থাপা ঘৰ নং : 80 বয়স : 50 লিঙ্গ : পুৰুষ	HCK3436268 ফটো উপলব্ধ	279 নাম : কেশৰী দেৱী স্বামীৰ নাম : পুণ্য থাপা ঘৰ নং : 80 বয়স : 42 লিঙ্গ : মহিলা	HCK1500170 ফটো উপলব্ধ
280 নাম : খগেন থাপা পিতাৰ নাম : ভোলা থাপা ঘৰ নং : 80 বয়স : 28 লিঙ্গ : পুৰুষ	HCK0198754 ফটো উপলব্ধ	281 নাম : সুভাষ টপ্প পিতাৰ নাম : হিলিয়াচ টপ্প ঘৰ নং : 80 বয়স : 26 লিঙ্গ : পুৰুষ	HCK0145813 ফটো উপলব্ধ	282 নাম : বিবেক থাপা পিতাৰ নাম : পুণ্য থাপা ঘৰ নং : 40 বয়স : 20 লিঙ্গ : পুৰুষ	QZK0179770 ফটো উপলব্ধ
R 283 নাম : বিবেক থাপা পিতাৰ নাম : পুণ্য থাপা ঘৰ নং : 40 বয়স : 19 লিঙ্গ : পুৰুষ	QZK0119156 ফটো উপলব্ধ	284 নাম : লীলামায়া দেবী স্বামীৰ নাম : দিক বাঃ কটোৱাল ঘৰ নং : 81 বয়স : 75 লিঙ্গ : মহিলা	HCK3436280 ফটো উপলব্ধ	285 নাম : ঘনশ্যাম কটোৱাল পিতাৰ নাম : দিগ বগু কটোৱাল ঘৰ নং : 81 বয়স : 50 লিঙ্গ : পুৰুষ	HCK3436291 ফটো উপলব্ধ
286 নাম : দুৰ্গা দেৱী স্বামীৰ নাম : ঘনশ্যাম কটোৱাল ঘৰ নং : 81 বয়স : 38 লিঙ্গ : মহিলা	HCK3436304 ফটো উপলব্ধ	287 নাম : বীমা মিঞ্জ মাতৃৰ নাম : চিলাবিনা মিঞ্জ ঘৰ নং : 81 বয়স : 34 লিঙ্গ : মহিলা	HCK3447743 ফটো উপলব্ধ	288 নাম : জাকিয়াছ মিঞ্জ মাতৃৰ নাম : চিলাবিনা মিঞ্জ ঘৰ নং : 81 বয়স : 32 লিঙ্গ : পুৰুষ	HCK3447765 ফটো উপলব্ধ
289 নাম : ধনমায়া দেবী স্বামীৰ নাম : বাম বাহাদুৰ ছেত্ৰী ঘৰ নং : 81 বয়স : 40 লিঙ্গ : মহিলা	HCK0191304 ফটো উপলব্ধ	290 নাম : ওম বাহাদুৰ থাপা পিতাৰ নাম : বুদু বাহাদুৰ থাপা ঘৰ নং : 81 বয়স : 59 লিঙ্গ : পুৰুষ	HCK0497081 ফটো উপলব্ধ	291 নাম : বাম পৌৰেল পিতাৰ নাম : পদম বাহাদুৰ পৌৰেল ঘৰ নং : 81 বয়স : 53 লিঙ্গ : পুৰুষ	HCK0198713 ফটো উপলব্ধ
292 নাম : নাৰায়ন থাপা পিতাৰ নাম : ওম বাহাদুৰ থাপা ঘৰ নং : 81 বয়স : 32 লিঙ্গ : পুৰুষ	HCK0384636 ফটো উপলব্ধ	293 নাম : মীনা দেৱী স্বামীৰ নাম : নাৰায়ন থাপা ঘৰ নং : 81 বয়স : 28 লিঙ্গ : মহিলা	HCK0384651 ফটো উপলব্ধ	294 নাম : পদ্ম কটোৱাল পিতাৰ নাম : তিলক কটোৱাল ঘৰ নং : 81 বয়স : 90 লিঙ্গ : পুৰুষ	HCK3436315 ফটো উপলব্ধ
295 নাম : নন্দলাল কটোৱাল পিতাৰ নাম : পদ্ম কটোৱাল ঘৰ নং : 82 বয়স : 60 লিঙ্গ : পুৰুষ	HCK3436337 ফটো উপলব্ধ	296 নাম : সুভদ্রা মায়া কটোৱাল স্বামীৰ নাম : নন্দলাল কটোৱাল ঘৰ নং : 82 বয়স : 50 লিঙ্গ : মহিলা	HCK3436348 ফটো উপলব্ধ	297 নাম : গোপাল কাতোৱাল পিতাৰ নাম : নন্দলাল কটোৱাল ঘৰ নং : 82 বয়স : 34 লিঙ্গ : পুৰুষ	HCK3447436 ফটো উপলব্ধ
298 নাম : কেসব অধিকাৰী পিতাৰ নাম : ভক্ত অধিকাৰী ঘৰ নং : 82 বয়স : 32 লিঙ্গ : পুৰুষ	HCK3448086 ফটো উপলব্ধ	299 নাম : ইন্ড কুমাৰ কটোৱাল পিতাৰ নাম : নন্দলাল কটোৱাল ঘৰ নং : 82 বয়স : 25 লিঙ্গ : পুৰুষ	HCK0191031 ফটো উপলব্ধ	300 নাম : দুৰ্গা দেবী স্বামীৰ নাম : কেসব অধিকাৰী ঘৰ নং : 82 বয়স : 24 লিঙ্গ : মহিলা	HCK1591791 ফটো উপলব্ধ

301 নাম : দিলীপ কটোৱাল পিতাৰ নাম: নন্দলাল কটোৱাল ঘৰ নং : ৪২ বয়স : 24 লিঙ্গ : পুৰুষ	HCK0526541 ফটো উপলব্ধ	302 নাম : তুলসি অধিকাৰি পিতাৰ নাম: ভক্ত অধিকাৰি ঘৰ নং : ৪২ বয়স : 22 লিঙ্গ : পুৰুষ	HCK1591809 ফটো উপলব্ধ	303 নাম : তিলক অধিকাৰী পিতাৰ নাম: ভক্ত বাঃ অধিকাৰী ঘৰ নং : ৪২ক বয়স : 27 লিঙ্গ : পুৰুষ	HCK0266528 ফটো উপলব্ধ
304 নাম : কুমাৰী দেবী স্বামীৰ নাম: ভক্ত বাহাদুৰ অধিকাৰী ঘৰ নং : ৪২ক বয়স : 55 লিঙ্গ : মহিলা	HCK3436360 ফটো উপলব্ধ	305 নাম : হেম বৰাল পিতাৰ নাম: পদ্ম বৰাল ঘৰ নং : ৪৩ বয়স : 60 লিঙ্গ : পুৰুষ	HCK3436393 ফটো উপলব্ধ	306 নাম : কৃষ্ণ বৰাল পিতাৰ নাম: পদ্ম বাহাদুৰ বৰাল ঘৰ নং : ৪৩ বয়স : 59 লিঙ্গ : পুৰুষ	HCK0603134 ফটো উপলব্ধ
307 নাম : গোমা বৰাল স্বামীৰ নাম: হেম বৰাল ঘৰ নং : ৪৩ বয়স : 50 লিঙ্গ : মহিলা	HCK3436406 ফটো উপলব্ধ	308 নাম : পবিত্ৰা দেবী স্বামীৰ নাম: কৃষ্ণ বৰাল ঘৰ নং : 43 বয়স : 46 লিঙ্গ : মহিলা	HCK0542258 ফটো উপলব্ধ	309 নাম : ওম প্ৰকাশ বৰাল পিতাৰ নাম: হেম বৰাল ঘৰ নং : ৪৩ বয়স : 26 লিঙ্গ : পুৰুষ	HCK0591198 ফটো উপলব্ধ
310 নাম : মালেশ্বৰী দেবী পিতাৰ নাম: হেম বৰাল ঘৰ নং : 43 বয়স : 23 লিঙ্গ : মহিলা	HCK5590823 ফটো উপলব্ধ	311 নাম : বৰ্ণা দেবী পিতাৰ নাম: হেম বৰাল ঘৰ নং : 43 বয়স : 21 লিঙ্গ : মহিলা	HCK5590997 ফটো উপলব্ধ	312 নাম : দেবী বগ্ন কটোৱাল পিতাৰ নাম: তিলক কটোৱাল ঘৰ নং : ৪৪ বয়স : 68 লিঙ্গ : পুৰুষ	HCK3436417 ফটো উপলব্ধ
313 নাম : ঘনমায়া কটোৱাল স্বামীৰ নাম: দেবী বগ্ন কটোৱাল ঘৰ নং : ৪৪ বয়স : 58 লিঙ্গ : মহিলা	HCK3436428 ফটো উপলব্ধ	314 নাম : অমিকা দেবী পিতাৰ নাম: দেবী বাহাদুৰ কটোৱাল ঘৰ নং : ৪৪ বয়স : 35 লিঙ্গ : মহিলা	HCK3436451 ফটো উপলব্ধ	315 নাম : সিদ্ধিকৰ্ন কটোৱাল পিতাৰ নাম: দেবী বাহাদুৰ কটোৱাল ঘৰ নং : ৪৪ বয়স : 34 লিঙ্গ : পুৰুষ	HCK3436440 ফটো উপলব্ধ
316 নাম : সুনিতা নেৱাৰ স্বামীৰ নাম: জীবন নেৱাৰ ঘৰ নং : 44 বয়স : 29 লিঙ্গ : মহিলা	HCK5604913 ফটো উপলব্ধ	317 নাম : জানকী দেবী স্বামীৰ নাম: তোয়া কটোৱাল ঘৰ নং : 44ক বয়স : 45 লিঙ্গ : মহিলা	HCK3436439 ফটো উপলব্ধ	318 নাম : টেৰেসা দেবী পিতাৰ নাম: তোয়া কটোৱাল ঘৰ নং : ৪৪ ক বয়স : 25 লিঙ্গ : মহিলা	HCK0611137 ফটো উপলব্ধ
319 নাম : ত্ৰিদিব কটোৱাল পিতাৰ নাম: তোয়া কটোৱাল ঘৰ নং : 44ক বয়স : 20 লিঙ্গ : পুৰুষ	QZK0005843 ফটো উপলব্ধ	320 নাম : তোয়া কটোৱাল পিতাৰ নাম: তিলক কটোৱাল ঘৰ নং : ৪৪ক বয়স : 59 লিঙ্গ : পুৰুষ	HCK3436484 ফটো উপলব্ধ	321 নাম : দুৰ্গা মায়ী দেবী স্বামীৰ নাম: জিত বাঃ পৌৰেল ঘৰ নং : ৪৬ বয়স : 67 লিঙ্গ : মহিলা	HCK3436495 ফটো উপলব্ধ
322 নাম : প্ৰিয়াঙ্কা গৌতম স্বামীৰ নাম: তুলসী ভটাৰায় ঘৰ নং : ৪৬ক বয়স : 30 লিঙ্গ : মহিলা	HCK0423764 ফটো উপলব্ধ	323 নাম : ডালিমী দেৱী ভট্টৰাই স্বামীৰ নাম: ভৰত ভূষণ ভট্টৰাই ঘৰ নং : ৪৬ক বয়স : 31 লিঙ্গ : মহিলা	HCK0617241 ফটো উপলব্ধ	324 নাম : দুৰ্গা প্ৰসাদ ভট্টৰাই পিতাৰ নাম: ডম্বৰু ভট্টৰাই ঘৰ নং : ৪৬ক বয়স : 65 লিঙ্গ : পুৰুষ	HCK3436508 ফটো উপলব্ধ
325 নাম : হোম কুমাৰী ভট্টৰাই স্বামীৰ নাম: দুৰ্গা ভট্টৰাই ঘৰ নং : ৪৬ক বয়স : 57 লিঙ্গ : মহিলা	HCK3436519 ফটো উপলব্ধ	326 নাম : চন্দন ভট্টৰয় পিতাৰ নাম: দুৰ্গা প্ৰসাদ ভট্টৰয় ঘৰ নং : ৪৬ক বয়স : 38 লিঙ্গ : পুৰুষ	HCK3436520 ফটো উপলব্ধ	# 327 নাম : ভৰত ভূষণ ভট্টৰাই পিতাৰ নাম: দুৰ্গা প্ৰসাদ ভট্টৰাই ঘৰ নং : ৪৬ক বয়স : 36 লিঙ্গ : পুৰুষ	HCK3436531 ফটো উপলব্ধ
328 নাম : তুলসী ভটাৰায় পিতাৰ নাম: দুৰ্গা প্ৰসাদ ভটাৰায় ঘৰ নং : ৪৬ক বয়স : 33 লিঙ্গ : পুৰুষ	HCK3447889 ফটো উপলব্ধ	329 নাম : বোধৰাজ ভটাৰায় পিতাৰ নাম: দুৰ্গা প্ৰসাদ ভটাৰায় ঘৰ নং : ৪৬ক বয়স : 32 লিঙ্গ : পুৰুষ	HCK1500114 ফটো উপলব্ধ	D 330 নাম : নিৰ বগ্ন কাৰ্কী পিতাৰ নাম: জিত কাৰ্কী ঘৰ নং : ৪৭ বয়স : 80 লিঙ্গ : পুৰুষ	HCK3436542 ফটো উপলব্ধ

D 331 নাম : ভূমিকা কাৰ্কী স্বামীৰ নাম: নিৰ বগ কাৰ্কী ঘৰ নং : 89 বয়স : 70 লিঙ্গ : মহিলা	HCK3436553 ফটো উপলব্ধ	332 নাম : আগষ্টিন মিজু মাতৃৰ নাম: বেৰজেনীয়া মিজু ঘৰ নং : 89 বয়স : 34 লিঙ্গ : পুৰুষ	HCK3447787 ফটো উপলব্ধ	333 নাম : টৰ্শা মিজু স্বামীৰ নাম: অগাষ্টিন মিজু ঘৰ নং : 89 বয়স : 33 লিঙ্গ : মহিলা	HCK0582551 ফটো উপলব্ধ
334 নাম : জাষ্টিন মিজু মাতৃৰ নাম: ধৰ্মদাস মিজু ঘৰ নং : 89 বয়স : 31 লিঙ্গ : পুৰুষ	HCK3447776 ফটো উপলব্ধ	335 নাম : ৰিণা মিজু স্বামীৰ নাম: জাষ্টিন মিজু ঘৰ নং : 89 বয়স : 24 লিঙ্গ : মহিলা	HCK0387928 ফটো উপলব্ধ	336 নাম : ৰীনা মিজু স্বামীৰ নাম: জাষ্টিন ঘৰ নং : 47এ বয়স : 24 লিঙ্গ : মহিলা	QZK0066985 ফটো উপলব্ধ
337 নাম : অৰ্জুন মায়া স্বামীৰ নাম: দেবী বগ থাপা ঘৰ নং : 84 বয়স : 74 লিঙ্গ : মহিলা	HCK3436586 ফটো উপলব্ধ	338 নাম : চোক বগ থাপা পিতাৰ নাম: দেবী বগ থাপা ঘৰ নং : 84 বয়স : 52 লিঙ্গ : পুৰুষ	HCK3436575 ফটো উপলব্ধ	339 নাম : টিকা দেবী স্বামীৰ নাম: চোক বা: থাপা ঘৰ নং : 84 বয়স : 48 লিঙ্গ : মহিলা	HCK3436564 ফটো উপলব্ধ
340 নাম : যাদব থাপা পিতাৰ নাম: চোক বাহাদুৰ থাপা ঘৰ নং : 84 বয়স : 24 লিঙ্গ : পুৰুষ	HCK0461053 ফটো উপলব্ধ	341 নাম : অমৰবগ নিৰোলা পিতাৰ নাম: লালবগ নিৰোলা ঘৰ নং : 82 বয়স : 67 লিঙ্গ : পুৰুষ	HCK3436597 ফটো উপলব্ধ	342 নাম : গনেশ নিৰোলা পিতাৰ নাম: অমৰবগ নিৰোলা ঘৰ নং : 82 বয়স : 40 লিঙ্গ : পুৰুষ	HCK3436611 ফটো উপলব্ধ
343 নাম : মন্দিৰা দেৱী স্বামীৰ নাম: গনেশ নিৰোলা ঘৰ নং : 82 বয়স : 39 লিঙ্গ : মহিলা	HCK1500147 ফটো উপলব্ধ	344 নাম : কৃষ্ণ নিৰোলা পিতাৰ নাম: অমৰবগ নিৰোলা ঘৰ নং : 82 বয়স : 38 লিঙ্গ : পুৰুষ	HCK3436622 ফটো উপলব্ধ	345 নাম : চুচমা তিকী পিতাৰ নাম: ছীমন তিকী ঘৰ নং : 82 বয়স : 34 লিঙ্গ : মহিলা	HCK3447754 ফটো উপলব্ধ
346 নাম : কৌশিক খৰ্কা পিতাৰ নাম: হৰি খৰ্কা ঘৰ নং : 49 ক বয়স : 21 লিঙ্গ : পুৰুষ	QZK0158139 ফটো উপলব্ধ	347 নাম : পাৰ্বতী ছেত্ৰী পিতাৰ নাম: হৰি ছেত্ৰী ঘৰ নং : 82 ক বয়স : 45 লিঙ্গ : মহিলা	HCK0112938 ফটো উপলব্ধ	348 নাম : অঞ্জলি ছেত্ৰী পিতাৰ নাম: হৰি ছেত্ৰী ঘৰ নং : 82 ক বয়স : 27 লিঙ্গ : মহিলা	HCK0491126 ফটো উপলব্ধ
349 নাম : হৰি খৰকা পিতাৰ নাম: পূৰ্ণ খৰকা ঘৰ নং : 82 ক বয়স : 52 লিঙ্গ : পুৰুষ	HCK3436644 ফটো উপলব্ধ	350 নাম : কুসুম পৌৰেল স্বামীৰ নাম: জিত বাঃ পৌৰেল ঘৰ নং : 50 বয়স : 66 লিঙ্গ : মহিলা	HCK3436655 ফটো উপলব্ধ	351 নাম : ৰাজ পৌৰেল পিতাৰ নাম: গনেশ পৌৰেল ঘৰ নং : 50 বয়স : 36 লিঙ্গ : পুৰুষ	HCK0555045 ফটো উপলব্ধ
352 নাম : ছেৰ বাহাদুৰ পৌৰেল পিতাৰ নাম: জিত বাহাদুৰ পৌৰেল ঘৰ নং : 50 বয়স : 31 লিঙ্গ : পুৰুষ	HCK0277319 ফটো উপলব্ধ	353 নাম : কুমাৰ পৌৰেল পিতাৰ নাম: গনেশ পৌৰেল ঘৰ নং : 50 বয়স : 30 লিঙ্গ : পুৰুষ	HCK0578245 ফটো উপলব্ধ	354 নাম : গনেশ পৌৰেল পিতাৰ নাম: হুনাৰীৰ পৌৰেল ঘৰ নং : 50 ক বয়স : 57 লিঙ্গ : পুৰুষ	HCK0578237 ফটো উপলব্ধ
355 নাম : মইনা পৌৰেল স্বামীৰ নাম: গনেশ পৌৰেল ঘৰ নং : 50 ক বয়স : 52 লিঙ্গ : মহিলা	HCK0490516 ফটো উপলব্ধ	356 নাম : নাৰায়ণ পৌৰেল পিতাৰ নাম: গনেশ পৌৰেল ঘৰ নং : 50 ক বয়স : 36 লিঙ্গ : পুৰুষ	HCK0368407 ফটো উপলব্ধ	357 নাম : প্ৰেম কুমাৰী পৌৰেল স্বামীৰ নাম: নাৰায়ণ পৌৰেল ঘৰ নং : 50 ক বয়স : 26 লিঙ্গ : মহিলা	HCK1561919 ফটো উপলব্ধ
358 নাম : সংগীতা দেৱী স্বামীৰ নাম: গোবৰ্ধন পৌৰেল ঘৰ নং : 50 খ বয়স : 34 লিঙ্গ : মহিলা	HCK0277137 ফটো উপলব্ধ	359 নাম : লীলা দেৱী স্বামীৰ নাম: দেগ বাহাদুৰ চেত্ৰী ঘৰ নং : 51 বয়স : 73 লিঙ্গ : মহিলা	HCK3436699 ফটো উপলব্ধ	# 360 নাম : ফনিদ্ৰ ছেত্ৰী পিতাৰ নাম: দেগ বাহাদুৰ ছেত্ৰী ঘৰ নং : 51এ বয়স : 46 লিঙ্গ : পুৰুষ	HCK3436713 ফটো উপলব্ধ

361 নাম : বল বাহাদুৰ অধিকাৰী পিতাৰ নাম: দেগ বাহাদুৰ অধিকাৰী ঘৰ নং : ৫১ বয়স : 38 লিঙ্গ : পুৰুষ	HCK3436702 ফটো উপলব্ধ	362 নাম : কুমাৰী দেবী স্বামীৰ নাম: বল বাহাদুৰ অধিকাৰী ঘৰ নং : ৫১ বয়স : 37 লিঙ্গ : মহিলা	HCK0116608 ফটো উপলব্ধ	# 363 নাম : সবিতা দেবী স্বামীৰ নাম: ফানন্দ চেত্ৰী ঘৰ নং : 51 এ বয়স : 36 লিঙ্গ : মহিলা	HCK0116616 ফটো উপলব্ধ
364 নাম : বুদ্ধিমান চেত্ৰী পিতাৰ নাম: দেগ বাহাদুৰ চেত্ৰী ঘৰ নং : ৫১ বয়স : 34 লিঙ্গ : পুৰুষ	HCK0116806 ফটো উপলব্ধ	365 নাম : মানসিং অধিকাৰী পিতাৰ নাম: দেগ বাহাদুৰ অধিকাৰী ঘৰ নং : ৫১ বয়স : 31 লিঙ্গ : পুৰুষ	HCK0117028 ফটো উপলব্ধ	366 নাম : উদয় অধিকাৰী পিতাৰ নাম: দেগ বাহাদুৰ অধিকাৰী ঘৰ নং : ৫১ বয়স : 29 লিঙ্গ : পুৰুষ	HCK0117168 ফটো উপলব্ধ
367 নাম : বেখা দেবী স্বামীৰ নাম: মানসিং অধিকাৰী ঘৰ নং : ৫১ বয়স : 28 লিঙ্গ : মহিলা	HCK0468561 ফটো উপলব্ধ	368 নাম : ঢাল চন্দ্ৰ নিৰোলা পিতাৰ নাম: ৰিপুমদন নিৰোলা ঘৰ নং : ৫২ বয়স : 62 লিঙ্গ : পুৰুষ	HCK3436724 ফটো উপলব্ধ	369 নাম : তুলিকা নিৰোলা স্বামীৰ নাম: ঢাল চন্দ্ৰ নিৰোলা ঘৰ নং : ৫২ বয়স : 53 লিঙ্গ : মহিলা	HCK3436735 ফটো উপলব্ধ
370 নাম : সঞ্জীৱ নিৰোলা পিতাৰ নাম: ঢাল চন্দ্ৰ নিৰোলা ঘৰ নং : ৫২ বয়স : 23 লিঙ্গ : পুৰুষ	HCK0363945 ফটো উপলব্ধ	371 নাম : কিশোৰ নিৰোলা পিতাৰ নাম: কাজিমান নিৰোলা ঘৰ নং : ৫৩ বয়স : 66 লিঙ্গ : পুৰুষ	HCK3436746 ফটো উপলব্ধ	372 নাম : সন্তোষ নিৰোলা পিতাৰ নাম: কিশোৰ নিৰোলা ঘৰ নং : ৫৩ বয়স : 40 লিঙ্গ : পুৰুষ	HCK3436768 ফটো উপলব্ধ
373 নাম : চীলেবিয়াচ চয় পিতাৰ নাম: নিকোলাচ চয় ঘৰ নং : ৫৩ বয়স : 35 লিঙ্গ : পুৰুষ	HCK3447798 ফটো উপলব্ধ	374 নাম : তাৰাবীৰ নিৰলা পিতাৰ নাম: কিশোৰ নিৰলা ঘৰ নং : ৫৩ বয়স : 34 লিঙ্গ : পুৰুষ	HCK3447458 ফটো উপলব্ধ	375 নাম : অগাপ্তিন একা পিতাৰ নাম: নিকোলস একা ঘৰ নং : 53 বয়স : 33 লিঙ্গ : পুৰুষ	HCK3447834 ফটো উপলব্ধ
376 নাম : ভীমা দেবী স্বামীৰ নাম: তাৰাবীৰ নিৰোলা ঘৰ নং : 53 বয়স : 31 লিঙ্গ : মহিলা	QZK0109983 ফটো উপলব্ধ	377 নাম : বিষ্ণু মায়ী দেবী স্বামীৰ নাম: সন্তোষ নিৰলা ঘৰ নং : ৫৩ বয়স : 30 লিঙ্গ : মহিলা	HCK0452045 ফটো উপলব্ধ	378 নাম : বেদ বাহাদুৰ নিৰোলা পিতাৰ নাম: মেহেৰমান নিৰোলা ঘৰ নং : ৫৪ বয়স : 54 লিঙ্গ : পুৰুষ	HCK3436791 ফটো উপলব্ধ
379 নাম : লুমা নিৰোলা স্বামীৰ নাম: বেদ বাহাদুৰ নিৰোলা ঘৰ নং : ৫৪ বয়স : 46 লিঙ্গ : মহিলা	HCK3436804 ফটো উপলব্ধ	380 নাম : ৰেছৰ নিৰোলা পিতাৰ নাম: বেদ বাহাদুৰ নিৰোলা ঘৰ নং : ৫৪ বয়স : 27 লিঙ্গ : পুৰুষ	HCK0257105 ফটো উপলব্ধ	381 নাম : প্ৰাঞ্জল নিৰোলা পিতাৰ নাম: বেদ বাহাদুৰ নিৰোলা ঘৰ নং : 54 বয়স : 23 লিঙ্গ : পুৰুষ	HCK5594890 ফটো উপলব্ধ
382 নাম : প্ৰেম চন্দ্ৰ ছেত্ৰী পিতাৰ নাম: মেহেৰমান নিৰোলা ঘৰ নং : 54 ক বয়স : 65 লিঙ্গ : পুৰুষ	HCK3436780 ফটো উপলব্ধ	383 নাম : ইন্দ্ৰ ছেত্ৰী পিতাৰ নাম: প্ৰেম চন্দ্ৰ চেত্ৰী ঘৰ নং : 54 ক বয়স : 41 লিঙ্গ : পুৰুষ	HCK0198622 ফটো উপলব্ধ	384 নাম : উপৰাজ নেউপানে পিতাৰ নাম: টেক বাঃ নেউপানে ঘৰ নং : ৫৫ বয়স : 48 লিঙ্গ : পুৰুষ	HCK3436837 ফটো উপলব্ধ
385 নাম : নাৰায়ণ নেওপানী পিতাৰ নাম: জয়ৰাম নেওপানী ঘৰ নং : ৫৫ বয়স : 44 লিঙ্গ : পুৰুষ	HCK0198663 ফটো উপলব্ধ	386 নাম : ঠন্ডীৰাজ নিউপানে পিতাৰ নাম: টেক বাঃ নিউপানে ঘৰ নং : ৫৫ বয়স : 43 লিঙ্গ : পুৰুষ	HCK3436859 ফটো উপলব্ধ	387 নাম : উমা দেবী স্বামীৰ নাম: উপৰাজ নেউপানে ঘৰ নং : ৫৫ বয়স : 42 লিঙ্গ : মহিলা	HCK3448042 ফটো উপলব্ধ
388 নাম : হৰিমায়ী দেবী স্বামীৰ নাম: উন্ডিৰাজ নেউপানে ঘৰ নং : ৫৫ বয়স : 41 লিঙ্গ : মহিলা	HCK0121616 ফটো উপলব্ধ	389 নাম : দুৰ্গা দেবী স্বামীৰ নাম: নাৰায়ণ নেউপানে ঘৰ নং : ৫৫ বয়স : 39 লিঙ্গ : মহিলা	HCK0527614 ফটো উপলব্ধ	390 নাম : জাপ্তিন কিছপোটা পিতাৰ নাম: বিলিয়াম কিছপোটা ঘৰ নং : ৫৫ বয়স : 35 লিঙ্গ : পুৰুষ	HCK3447801 ফটো উপলব্ধ

391 নাম : শোভা দেৱী পিতাৰ নাম: উপৰাজ নেউপানে ঘৰ নং : 55 বয়স : 21 লিঙ্গ : মহিলা	HCK5591003 ফটো উপলব্ধ	392 নাম : হুমি নেওপানে স্বামীৰ নাম: হৰকা বাহাদুৰ নেওপানে ঘৰ নং : ৫৫ক বয়স : 37 লিঙ্গ : মহিলা	HCK0460923 ফটো উপলব্ধ	393 নাম : হৰ্ক বগ্ন নেওপানে পিতাৰ নাম: গজবীৰ নেওপানে ঘৰ নং : ৫৫ক বয়স : 45 লিঙ্গ : পুৰুষ	HCK3436860 ফটো উপলব্ধ
394 নাম : ৰীতা ছেত্ৰী পিতাৰ নাম: নীৰ বাহাদুৰ ঘৰ নং : ৫৬ বয়স : 48 লিঙ্গ : মহিলা	HCK3436882 ফটো উপলব্ধ	395 নাম : সপ্না দেৱী পিতাৰ নাম: অমৰ চুতাৰ ঘৰ নং : 56 বয়স : 43 লিঙ্গ : মহিলা	HCK0050088 ফটো উপলব্ধ	396 নাম : দিপীকা ছেত্ৰী পিতাৰ নাম: সূৰ্য ছেত্ৰী ঘৰ নং : 56 বয়স : 27 লিঙ্গ : পুৰুষ	HCK0452581 ফটো উপলব্ধ
397 নাম : অনিতা দেৱী পিতাৰ নাম: চন্দ্ৰ বহৰা ঘৰ নং : 56 বয়স : 25 লিঙ্গ : মহিলা	QZK0085399 ফটো উপলব্ধ	398 নাম : দীপ ছেত্ৰী পিতাৰ নাম: সূৰ্য বাহাদুৰ ছেত্ৰী ঘৰ নং : 56 বয়স : 21 লিঙ্গ : পুৰুষ	HCK5582846 ফটো উপলব্ধ	399 নাম : নেত্ৰে নেওপানে স্বামীৰ নাম: খম্বাসিং নেওপানে ঘৰ নং : ৫৭ বয়স : 65 লিঙ্গ : মহিলা	HCK3436893 ফটো উপলব্ধ
400 নাম : ৰাম নেউপানে পিতাৰ নাম: খম্বা সিং নেউপানে ঘৰ নং : ৫৭ বয়স : 36 লিঙ্গ : পুৰুষ	HCK3436906 ফটো উপলব্ধ	401 নাম : তাৰাবিৰ ছেত্ৰী পিতাৰ নাম: এম বাহাদুৰ ছেত্ৰী ঘৰ নং : ৫৭ বয়স : 35 লিঙ্গ : পুৰুষ	HCK3436928 ফটো উপলব্ধ	E 402 নাম : ৰঞ্জিত ছেত্ৰী পিতাৰ নাম: এম বাহাদুৰ ছেত্ৰী ঘৰ নং : ৫৭ বয়স : 34 লিঙ্গ : পুৰুষ	HCK3436939 ফটো উপলব্ধ
S 403 নাম : তাৰা দেৱী পিতাৰ নাম: এম বাহাদুৰ ছেত্ৰী ঘৰ নং : ৫৭ বয়স : 33 লিঙ্গ : মহিলা	HCK3436917 ফটো উপলব্ধ	404 নাম : স্বপ্না দেৱী স্বামীৰ নাম: তাৰাবীৰ ছেত্ৰী ঘৰ নং : ৫৭ বয়স : 31 লিঙ্গ : মহিলা	HCK0286088 ফটো উপলব্ধ	405 নাম : অক্ষৰা দেৱী স্বামীৰ নাম: ৰাম নেউপানে ঘৰ নং : ৫৭ বয়স : 29 লিঙ্গ : মহিলা	HCK0452516 ফটো উপলব্ধ
406 নাম : দিবাকৰ ছেত্ৰী পিতাৰ নাম: সূৰ্য বাহাদুৰ ছেত্ৰী ঘৰ নং : ৫৭ বয়স : 24 লিঙ্গ : পুৰুষ	HCK0538504 ফটো উপলব্ধ	407 নাম : ডম্বৰ কুমাৰী দেৱী স্বামীৰ নাম: ভীম বাহাদুৰ ঘৰ নং : ৫৮ বয়স : 67 লিঙ্গ : মহিলা	HCK3436940 ফটো উপলব্ধ	408 নাম : এম বাহাদুৰ নেউপানে পিতাৰ নাম: ভীম বাহাদুৰ ঘৰ নং : ৫৮ বয়স : 40 লিঙ্গ : পুৰুষ	HCK3436951 ফটো উপলব্ধ
409 নাম : তাৰা দেৱী স্বামীৰ নাম: এম বাহাদুৰ নেউপানে ঘৰ নং : ৫৮ বয়স : 33 লিঙ্গ : মহিলা	HCK0125278 ফটো উপলব্ধ	410 নাম : সীতা নেওপানে স্বামীৰ নাম: টিকাৰাম নেওপানে ঘৰ নং : ৫৯ বয়স : 70 লিঙ্গ : মহিলা	HCK3436973 ফটো উপলব্ধ	411 নাম : কমলা নেওপানে পিতাৰ নাম: টিকাৰাম নেওপানে ঘৰ নং : ৫৯ বয়স : 40 লিঙ্গ : মহিলা	HCK3436995 ফটো উপলব্ধ
412 নাম : ঈশ্বৰ নেওপানে পিতাৰ নাম: টিকাৰাম নেওপানে ঘৰ নং : ৫৯ বয়স : 38 লিঙ্গ : পুৰুষ	HCK3437001 ফটো উপলব্ধ	413 নাম : সীতা দেৱী স্বামীৰ নাম: লীলা নেবাৰ ঘৰ নং : ৫৯ বয়স : 35 লিঙ্গ : মহিলা	HCK3447856 ফটো উপলব্ধ	414 নাম : গোপাল নিওপানে পিতাৰ নাম: টিকাৰাম নিওপানে ঘৰ নং : ৫৯ বয়স : 33 লিঙ্গ : পুৰুষ	HCK3447469 ফটো উপলব্ধ
415 নাম : ৰুকণি নেবৰ স্বামীৰ নাম: সুভাস নেবৰ ঘৰ নং : ৫৯ বয়স : 33 লিঙ্গ : মহিলা	HCK0549386 ফটো উপলব্ধ	416 নাম : লাল বাহাদুৰ নেৱাৰ পিতাৰ নাম: বাৰী বাহাদুৰ নেৱাৰ ঘৰ নং : ৫৯ বয়স : 32 লিঙ্গ : পুৰুষ	HCK3447845 ফটো উপলব্ধ	417 নাম : প্ৰিয়ংকা দেৱী স্বামীৰ নাম: ঈশ্বৰ নেওপানে ঘৰ নং : ৫৯ বয়স : 28 লিঙ্গ : মহিলা	HCK0452839 ফটো উপলব্ধ
418 নাম : লুমা প্ৰধান স্বামীৰ নাম: প্ৰকাশ প্ৰধান ঘৰ নং : ৫৯ক বয়স : 55 লিঙ্গ : মহিলা	HCK3437023 ফটো উপলব্ধ	419 নাম : ৰূপা প্ৰধান পিতাৰ নাম: প্ৰকাশ প্ৰধান ঘৰ নং : ৫৯ক বয়স : 37 লিঙ্গ : মহিলা	HCK3437034 ফটো উপলব্ধ	420 নাম : সুভাস প্ৰধান পিতাৰ নাম: প্ৰকাশ প্ৰধান ঘৰ নং : ৫৯ক বয়স : 35 লিঙ্গ : পুৰুষ	HCK3437045 ফটো উপলব্ধ

421 নাম : ৰবি প্ৰধান পিতাৰ নাম: প্ৰকাশ প্ৰধান ঘৰ নং : ৫৯ক বয়স : 33 লিঙ্গ : পুৰুষ	HCK1500136 ফটো উপলব্ধ	422 নাম : ডম্বৰ প্ৰধান পিতাৰ নাম: শ্যামলাল প্ৰধান ঘৰ নং : ৬০ বয়স : 60 লিঙ্গ : পুৰুষ	HCK3437067 ফটো উপলব্ধ	423 নাম : অম্বৰ প্ৰধান পিতাৰ নাম: শ্যামলাল প্ৰধান ঘৰ নং : ৬০ বয়স : 50 লিঙ্গ : পুৰুষ	HCK3437089 ফটো উপলব্ধ
424 নাম : নৰ বাঃ নেৱাৰ পিতাৰ নাম: শ্যামলাল প্ৰধান ঘৰ নং : ৬০ বয়স : 45 লিঙ্গ : পুৰুষ	HCK3437090 ফটো উপলব্ধ	425 নাম : নিকি প্ৰধান স্বামীৰ নাম: ডম্বৰ প্ৰধান ঘৰ নং : ৬০ বয়স : 45 লিঙ্গ : মহিলা	HCK3437078 ফটো উপলব্ধ	426 নাম : মালতী নেৱাৰ স্বামীৰ নাম: অম্বৰ প্ৰধান ঘৰ নং : ৬০ বয়স : 42 লিঙ্গ : মহিলা	HCK0269373 ফটো উপলব্ধ
427 নাম : সীতা দেৱী নেৱাৰ স্বামীৰ নাম: নৰ বাহাদুৰ নেৱাৰ ঘৰ নং : ৬০ বয়স : 40 লিঙ্গ : মহিলা	HCK0268854 ফটো উপলব্ধ	428 নাম : বিষ্ণুমায়া নেৱাৰ স্বামীৰ নাম: খৰ্গ বগা নেৱাৰ ঘৰ নং : ৬১ বয়স : 80 লিঙ্গ : মহিলা	HCK3437114 ফটো উপলব্ধ	429 নাম : মাধব নেৱাৰ পিতাৰ নাম: খৰ্গ বগা নেৱাৰ ঘৰ নং : ৬১ বয়স : 56 লিঙ্গ : পুৰুষ	HCK3437125 ফটো উপলব্ধ
430 নাম : মনোজ নেৱাৰ পিতাৰ নাম: খৰ্গ নেৱাৰ ঘৰ নং : ৬১ বয়স : 52 লিঙ্গ : পুৰুষ	HCK3437158 ফটো উপলব্ধ	431 নাম : ৰাধিকা নেৱাৰ স্বামীৰ নাম: মাধব নেৱাৰ ঘৰ নং : ৬১ বয়স : 52 লিঙ্গ : মহিলা	HCK3437136 ফটো উপলব্ধ	432 নাম : বীৰ বগা নেৱাৰ পিতাৰ নাম: খৰ্গ নেৱাৰ ঘৰ নং : ৬১ বয়স : 48 লিঙ্গ : পুৰুষ	HCK3437169 ফটো উপলব্ধ
433 নাম : ৰুবি নেৱাৰ স্বামীৰ নাম: মনোজ নেৱাৰ ঘৰ নং : ৬১ বয়স : 47 লিঙ্গ : মহিলা	HCK0129395 ফটো উপলব্ধ	434 নাম : মহেন্দ্ৰ নেৱাৰ পিতাৰ নাম: খৰ্গ নেৱাৰ ঘৰ নং : ৬১ বয়স : 45 লিঙ্গ : পুৰুষ	HCK3437170 ফটো উপলব্ধ	435 নাম : চৰিতা নেৱাৰ স্বামীৰ নাম: বীৰ বাহাদুৰ নেৱাৰ ঘৰ নং : 61 বয়স : 41 লিঙ্গ : মহিলা	HCK3439472 ফটো উপলব্ধ
436 নাম : বলৰাম নেৱাৰ পিতাৰ নাম: খৰ্গ নেৱাৰ ঘৰ নং : ৬১ বয়স : 40 লিঙ্গ : পুৰুষ	HCK3437181 ফটো উপলব্ধ	437 নাম : অঞ্জনা দেৱী স্বামীৰ নাম: মহেন্দ্ৰ নেৱাৰ ঘৰ নং : ৬১ বয়স : 33 লিঙ্গ : মহিলা	HCK0459826 ফটো উপলব্ধ	438 নাম : বিশাল নেৱাৰ পিতাৰ নাম: মাধব নেৱাৰ ঘৰ নং : ৬১ বয়স : 24 লিঙ্গ : পুৰুষ	HCK0387738 ফটো উপলব্ধ
439 নাম : সঞ্জয় নেৱাৰ পিতাৰ নাম: তাৰা নেৱাৰ ঘৰ নং : ৬১ বয়স : 24 লিঙ্গ : পুৰুষ	HCK0389072 ফটো উপলব্ধ	440 নাম : দিপাংকৰ নেৱাৰ পিতাৰ নাম: মনোজ নেৱাৰ ঘৰ নং : 61 বয়স : 20 লিঙ্গ : পুৰুষ	QZK0073924 ফটো উপলব্ধ	441 নাম : ঘনশ্যাম নেৱাৰ পিতাৰ নাম: মাধব নেৱাৰ ঘৰ নং : 61 বয়স : 20 লিঙ্গ : পুৰুষ	QZK0165746 ফটো উপলব্ধ
442 নাম : সমীক্ষা নেৱাৰ পিতাৰ নাম: বীৰ বাহাদুৰ নেৱাৰ ঘৰ নং : 61 বয়স : 19 লিঙ্গ : মহিলা	QZK0126052 ফটো উপলব্ধ	443 নাম : তাৰা নেৱাৰ পিতাৰ নাম: খৰ্গ নেৱাৰ ঘৰ নং : 61 বয়স : 54 লিঙ্গ : পুৰুষ	HCK3437147 ফটো উপলব্ধ	444 নাম : ৰীতা নেৱাৰ স্বামীৰ নাম: তাৰা নেৱাৰ ঘৰ নং : 61 বয়স : 43 লিঙ্গ : মহিলা	HCK0129429 ফটো উপলব্ধ
D 445 নাম : টিকামায়া নেৱাৰ স্বামীৰ নাম: বসন্ত নেৱাৰ ঘৰ নং : ৬২ বয়স : 100 লিঙ্গ : মহিলা	HCK3437192 ফটো উপলব্ধ	446 নাম : ৰেখা দেৱী পিতাৰ নাম: বিমল নেৱাৰ ঘৰ নং : ৬২ বয়স : 39 লিঙ্গ : মহিলা	HCK3437249 ফটো উপলব্ধ	447 নাম : ৰিষ্টু নেৱাৰ পিতাৰ নাম: বিমল নেৱাৰ ঘৰ নং : ৬২ বয়স : 37 লিঙ্গ : পুৰুষ	HCK3437238 ফটো উপলব্ধ
448 নাম : ৰিঞ্জু নেৱাৰ স্বামীৰ নাম: ৰিষ্টু নেৱাৰ ঘৰ নং : ৬২ বয়স : 37 লিঙ্গ : মহিলা	HCK0269613 ফটো উপলব্ধ	449 নাম : অমৃত চেত্ৰী পিতাৰ নাম: ডাল বাহাদুৰ বসনত ঘৰ নং : ৬২ বয়স : 37 লিঙ্গ : পুৰুষ	HCK3437227 ফটো উপলব্ধ	450 নাম : সন্তোষ নেৱাৰ পিতাৰ নাম: বিমল নেৱাৰ ঘৰ নং : ৬২ বয়স : 34 লিঙ্গ : পুৰুষ	HCK3437250 ফটো উপলব্ধ

451 নাম : বিজ্ঞ নেৱাৰ পিতাৰ নাম: বিমল নেৱাৰ ঘৰ নং : ৬২ বয়স : 32 লিঙ্গ : পুৰুষ	HCK0250654 ফটো উপলব্ধ	452 নাম : আয়ুষ বানা ছেত্ৰী পিতাৰ নাম: অমৃত বানা ছেত্ৰী ঘৰ নং : 62 বয়স : 22 লিঙ্গ : পুৰুষ	HCK5583091 ফটো উপলব্ধ	453 নাম : মন বাহাদুৰ ছেত্ৰী পিতাৰ নাম: নৰ বা: ছেত্ৰী ঘৰ নং : ৬৩ বয়স : 65 লিঙ্গ : পুৰুষ	HCK3437261 ফটো উপলব্ধ
454 নাম : কল্পনা ছেত্ৰী স্বামীৰ নাম: মন বাহাদুৰ ছেত্ৰী ঘৰ নং : ৬৩ বয়স : 55 লিঙ্গ : মহিলা	HCK3437272 ফটো উপলব্ধ	455 নাম : খেমৰাজ খাৰ্কা পিতাৰ নাম: মন বাহাদুৰ ছেত্ৰী ঘৰ নং : ৬৩ বয়স : 32 লিঙ্গ : পুৰুষ	HCK3447470 ফটো উপলব্ধ	456 নাম : গীতা ছেত্ৰী স্বামীৰ নাম: পুষ্প অধিকাৰী ঘৰ নং : ৬৩ বয়স : 37 লিঙ্গ : মহিলা	HCK0130997 ফটো উপলব্ধ
457 নাম : পুষ্প অধিকাৰী পিতাৰ নাম: ডম্বৰ বাহাদুৰ অধিকাৰী ঘৰ নং : ৬৩ বয়স : 44 লিঙ্গ : পুৰুষ	HCK3437283 ফটো উপলব্ধ	458 নাম : গনেশ কাৰ্কী পিতাৰ নাম: যুদ্ধাৱিৰ কাৰ্কী ঘৰ নং : ৬৪ বয়স : 47 লিঙ্গ : পুৰুষ	HCK3437318 ফটো উপলব্ধ	S 459 নাম : শান্তী দেৱী পিতাৰ নাম: যুদ্ধাৱিৰ কাৰ্কী ঘৰ নং : ৬৪ বয়স : 41 লিঙ্গ : মহিলা	HCK3437329 ফটো উপলব্ধ
460 নাম : হৰিমায়া দেৱী স্বামীৰ নাম: কুমাৰ কাৰ্কী ঘৰ নং : ৬৪ বয়স : 41 লিঙ্গ : মহিলা	HCK1500169 ফটো উপলব্ধ	461 নাম : মামনী দেৱী স্বামীৰ নাম: গনেশ কাৰ্কী ঘৰ নং : ৬৪ বয়স : 37 লিঙ্গ : মহিলা	HCK0275370 ফটো উপলব্ধ	462 নাম : জানকী দেৱী স্বামীৰ নাম: ওম বাহাদুৰ বুড়াথোকী ঘৰ নং : ৬৫ বয়স : 63 লিঙ্গ : মহিলা	HCK0492926 ফটো উপলব্ধ
463 নাম : ওম বাহাদুৰ বুড়াথোকী পিতাৰ নাম: ভৰিজিত বুড়াথোকী ঘৰ নং : ৬৫ বয়স : 60 লিঙ্গ : পুৰুষ	HCK3437385 ফটো উপলব্ধ	464 নাম : তুলসী দেৱী স্বামীৰ নাম: টোয়া বগ বুড়াঠকী ঘৰ নং : ৬৫ বয়স : 52 লিঙ্গ : মহিলা	HCK3437363 ফটো উপলব্ধ	465 নাম : উমা দেৱী পিতাৰ নাম: ওম বাহাদুৰ ছেত্ৰী ঘৰ নং : ৬৫ বয়স : 38 লিঙ্গ : মহিলা	HCK0266544 ফটো উপলব্ধ
466 নাম : প্ৰেম চন্ড বুড়াথোকী পিতাৰ নাম: তোয়া বুড়াথোকী ঘৰ নং : ৬৫ বয়স : 33 লিঙ্গ : পুৰুষ	HCK0257493 ফটো উপলব্ধ	467 নাম : কৃষ্ণ চেত্ৰী পিতাৰ নাম: ওম বাহাদুৰ বুড়াথোকী ঘৰ নং : ৬৫ বয়স : 32 লিঙ্গ : পুৰুষ	HCK3437410 ফটো উপলব্ধ	468 নাম : টিকাৰাম বুড়াথোকী পিতাৰ নাম: দল বাহাদুৰ বুড়াথোকী ঘৰ নং : ৬৫ বয়স : 29 লিঙ্গ : পুৰুষ	HCK0250423 ফটো উপলব্ধ
469 নাম : গোপাল ছেত্ৰী পিতাৰ নাম: ওম বাহাদুৰ ছেত্ৰী ঘৰ নং : ৬৫ বয়স : 27 লিঙ্গ : পুৰুষ	HCK0275230 ফটো উপলব্ধ	470 নাম : লীলাবত্ৰী দেৱী স্বামীৰ নাম: ভীম বৰাল ঘৰ নং : ৬৬ বয়স : 88 লিঙ্গ : মহিলা	HCK3437421 ফটো উপলব্ধ	471 নাম : কৰুনা দেৱী পিতাৰ নাম: ভীম বৰাল ঘৰ নং : ৬৬ বয়স : 54 লিঙ্গ : মহিলা	HCK3437443 ফটো উপলব্ধ
472 নাম : অনিৰুদ্ধ বড়াল পিতাৰ নাম: ভিম বড়াল ঘৰ নং : ৬৬ বয়স : 50 লিঙ্গ : পুৰুষ	HCK3437454 ফটো উপলব্ধ	473 নাম : মিনা দেৱী ছেত্ৰী স্বামীৰ নাম: অনিৰুদ্ধ বৰাল ঘৰ নং : ৬৬ বয়স : 49 লিঙ্গ : মহিলা	HCK3447970 ফটো উপলব্ধ	474 নাম : অমিত বৰাল পিতাৰ নাম: অনিৰুদ্ধ বৰাল ঘৰ নং : 66 বয়স : 22 লিঙ্গ : পুৰুষ	OZK0046532 ফটো উপলব্ধ
475 নাম : বেন বগ কাৰ্কী পিতাৰ নাম: প্ৰতিমান কাৰ্কী ঘৰ নং : ৬৭ বয়স : 60 লিঙ্গ : পুৰুষ	HCK3437476 ফটো উপলব্ধ	476 নাম : চিত্ৰ বগ কাৰ্কী পিতাৰ নাম: প্ৰতিমান কাৰ্কী ঘৰ নং : ৬৭ বয়স : 45 লিঙ্গ : পুৰুষ	HCK3437498 ফটো উপলব্ধ	477 নাম : সবিতা কাৰ্কী স্বামীৰ নাম: বেন বাহাদুৰ কাৰ্কী ঘৰ নং : ৬৭ বয়স : 45 লিঙ্গ : মহিলা	HCK0281873 ফটো উপলব্ধ
478 নাম : গংগা দেৱী স্বামীৰ নাম: এম বাহাদুৰ কাৰ্কী ঘৰ নং : ৬৭ বয়স : 41 লিঙ্গ : মহিলা	HCK3437501 ফটো উপলব্ধ	479 নাম : অমন কাৰ্কী পিতাৰ নাম: এম কাৰ্কী ঘৰ নং : ৬৭ বয়স : 23 লিঙ্গ : পুৰুষ	HCK0387035 ফটো উপলব্ধ	480 নাম : ৰেৱতী দেৱী পিতাৰ নাম: বেন বাহাদুৰ কাৰ্কী ঘৰ নং : ৬৭ বয়স : 23 লিঙ্গ : মহিলা	HCK0403469 ফটো উপলব্ধ

<p>D 481</p> <p>নাম : টেকবাঃ কাৰ্কী পিতাৰ নাম: হৰু বাঃ কাৰ্কী ঘৰ নং : ৬৮ বয়স : 90 লিঙ্গ : পুৰুষ</p> <p>HCK3437545</p> <p>ফটো উপলব্ধ</p>	<p>482</p> <p>নাম : সৰুমায়া কাৰ্কী স্বামীৰ নাম: টেক বাঃ কাৰ্কী ঘৰ নং : ৬৮ বয়স : 80 লিঙ্গ : মহিলা</p> <p>HCK3437556</p> <p>ফটো উপলব্ধ</p>	<p>483</p> <p>নাম : জ্ঞান বাহাদুৰ কাৰ্কী পিতাৰ নাম: টেক বাঃ কাৰ্কী ঘৰ নং : ৬৮ বয়স : 42 লিঙ্গ : পুৰুষ</p> <p>HCK3437523</p> <p>ফটো উপলব্ধ</p>
<p>484</p> <p>নাম : দেব বাহাদুৰ কাৰ্কী পিতাৰ নাম: টেক বাঃ কাৰ্কী ঘৰ নং : ৬৮ বয়স : 41 লিঙ্গ : পুৰুষ</p> <p>HCK3437578</p> <p>ফটো উপলব্ধ</p>	<p>485</p> <p>নাম : ইন্দ্ৰ চুতাৰ পিতাৰ নাম: ভূপৰাজ চুতাৰ ঘৰ নং : 68 ক বয়স : 42 লিঙ্গ : পুৰুষ</p> <p>HCK1500089</p> <p>ফটো উপলব্ধ</p>	<p>486</p> <p>নাম : স্বৰূপ সুতাৰ পিতাৰ নাম: ইন্দ্ৰ সুতাৰ ঘৰ নং : ৬৮ ক বয়স : 25 লিঙ্গ : পুৰুষ</p> <p>HCK0493601</p> <p>ফটো উপলব্ধ</p>
<p>487</p> <p>নাম : অনূপ সুতাৰ পিতাৰ নাম: ইন্দিৰা সুতাৰ ঘৰ নং : ৬৮ বয়স : 22 লিঙ্গ : পুৰুষ</p> <p>HCK1573344</p> <p>ফটো উপলব্ধ</p>	<p>488</p> <p>নাম : বাম বাহাদুৰ কাৰ্কী পিতাৰ নাম: টেক বাঃ কাৰ্কী ঘৰ নং : ৬৮ বয়স : 50 লিঙ্গ : পুৰুষ</p> <p>HCK3437567</p> <p>ফটো উপলব্ধ</p>	<p>489</p> <p>নাম : বিষ্ণু দেবী স্বামীৰ নাম: বাম বাহাদুৰ কাৰ্কী ঘৰ নং : ৬৮ বয়স : 45 লিঙ্গ : মহিলা</p> <p>HCK3437512</p> <p>ফটো উপলব্ধ</p>
<p>490</p> <p>নাম : কিষান চেত্ৰী পিতাৰ নাম: বন বাহাদুৰ ছেত্ৰী ঘৰ নং : 68 খ বয়স : 28 লিঙ্গ : পুৰুষ</p> <p>HCK0280503</p> <p>ফটো উপলব্ধ</p>	<p>491</p> <p>নাম : অনিতা চুতাৰ স্বামীৰ নাম: ইন্দ্ৰ চুতাৰ ঘৰ নং : ৬৮ ক বয়স : 47 লিঙ্গ : মহিলা</p> <p>HCK3437589</p> <p>ফটো উপলব্ধ</p>	<p>492</p> <p>নাম : মহিনা খৰ্কা স্বামীৰ নাম: পূৰ্ণ খৰ্কা ঘৰ নং : ৬৮ বয়স : 64 লিঙ্গ : মহিলা</p> <p>HCK3437603</p> <p>ফটো উপলব্ধ</p>
<p>493</p> <p>নাম : বৃদ্ৰ খৰ্কা পিতাৰ নাম: পূৰ্ণ খৰ্কা ঘৰ নং : ৬৮ বয়স : 41 লিঙ্গ : পুৰুষ</p> <p>HCK3437614</p> <p>ফটো উপলব্ধ</p>	<p>494</p> <p>নাম : তিলক বাঃ ছেত্ৰী পিতাৰ নাম: দেও বাঃ ছেত্ৰী ঘৰ নং : ৬৮ বয়স : 38 লিঙ্গ : পুৰুষ</p> <p>HCK0007823</p> <p>ফটো উপলব্ধ</p>	<p>495</p> <p>নাম : পূজা ছেত্ৰী পিতাৰ নাম: পূৰ্ণ খৰ্কা ঘৰ নং : ৬৮ বয়স : 34 লিঙ্গ : মহিলা</p> <p>HCK3437647</p> <p>ফটো উপলব্ধ</p>
<p>496</p> <p>নাম : অনীতা ছেত্ৰী স্বামীৰ নাম: বৃদ্ৰ খৰ্কা ঘৰ নং : 69 বয়স : 29 লিঙ্গ : মহিলা</p> <p>HCK0374702</p> <p>ফটো উপলব্ধ</p>	<p>497</p> <p>নাম : চন্দ্ৰমায়া ভট্টৰায় স্বামীৰ নাম: ডম্বু ভট্টৰায় ঘৰ নং : ৭১ বয়স : 65 লিঙ্গ : মহিলা</p> <p>HCK3437705</p> <p>ফটো উপলব্ধ</p>	<p>498</p> <p>নাম : গীতা ভট্টৰায় স্বামীৰ নাম: দিল বাঃ ভট্টৰায় ঘৰ নং : ৭১ বয়স : 55 লিঙ্গ : মহিলা</p> <p>HCK3437692</p> <p>ফটো উপলব্ধ</p>
<p>499</p> <p>নাম : গোমা চাপকোটা স্বামীৰ নাম: বৃদ্ৰ চাপকোটা ঘৰ নং : ৭১ বয়স : 52 লিঙ্গ : মহিলা</p> <p>HCK3437727</p> <p>ফটো উপলব্ধ</p>	<p>500</p> <p>নাম : ফুলেশ্বৰী ভট্টৰায় স্বামীৰ নাম: লাল বাহাদুৰ ভট্টৰায় ঘৰ নং : ৭১ বয়স : 46 লিঙ্গ : মহিলা</p> <p>HCK3437716</p> <p>ফটো উপলব্ধ</p>	<p>501</p> <p>নাম : হিৰা দেৱী পিতাৰ নাম: বৃদ্ৰ চাপকোটা ঘৰ নং : ৭১ বয়স : 29 লিঙ্গ : মহিলা</p> <p>HCK0281493</p> <p>ফটো উপলব্ধ</p>
<p>502</p> <p>নাম : শিৱা ভট্টৰাই পিতাৰ নাম: লাল বাহাদুৰ ভট্টৰাই ঘৰ নং : ৭১ বয়স : 29 লিঙ্গ : মহিলা</p> <p>HCK0261602</p> <p>ফটো উপলব্ধ</p>	<p>503</p> <p>নাম : লোহিত ভট্টৰাই পিতাৰ নাম: লাল বাহাদুৰ ভট্টৰাই ঘৰ নং : ৭১ বয়স : 27 লিঙ্গ : পুৰুষ</p> <p>HCK0274795</p> <p>ফটো উপলব্ধ</p>	<p>504</p> <p>নাম : প্ৰকাশ চাপকোটা পিতাৰ নাম: বৃদ্ৰ চাপকোটা ঘৰ নং : ৭১ বয়স : 26 লিঙ্গ : পুৰুষ</p> <p>HCK0498477</p> <p>ফটো উপলব্ধ</p>
<p>505</p> <p>নাম : পৰ্ণিমা দেবী পিতাৰ নাম: লাল বাহাদুৰ ভট্টৰাই ঘৰ নং : ৭১ বয়স : 22 লিঙ্গ : মহিলা</p> <p>HCK1561679</p> <p>ফটো উপলব্ধ</p>	<p>506</p> <p>নাম : মন বাহাদুৰ বৰাল পিতাৰ নাম: যুদ্ধবীৰ বৰাল ঘৰ নং : ৭১ বয়স : 67 লিঙ্গ : পুৰুষ</p> <p>HCK3437738</p> <p>ফটো উপলব্ধ</p>	<p>507</p> <p>নাম : মমীমায়া বৰাল স্বামীৰ নাম: মন বাহাদুৰ বৰাল ঘৰ নং : ৭১ বয়স : 62 লিঙ্গ : মহিলা</p> <p>HCK3437749</p> <p>ফটো উপলব্ধ</p>
<p>508</p> <p>নাম : মঞ্জু দেবী স্বামীৰ নাম: মন বাহাদুৰ বৰাল ঘৰ নং : ৭১ বয়স : 59 লিঙ্গ : মহিলা</p> <p>HCK3437750</p> <p>ফটো উপলব্ধ</p>	<p>509</p> <p>নাম : ৰমেশ বৰাল পিতাৰ নাম: মন বাহাদুৰ বৰাল ঘৰ নং : ৭১ বয়স : 39 লিঙ্গ : পুৰুষ</p> <p>HCK3437761</p> <p>ফটো উপলব্ধ</p>	<p>510</p> <p>নাম : বল বাঃ বৰাল পিতাৰ নাম: মন বাহাদুৰ বৰাল ঘৰ নং : ৭১ বয়স : 37 লিঙ্গ : পুৰুষ</p> <p>HCK3437772</p> <p>ফটো উপলব্ধ</p>

511 নাম : চন্দন বৰাল মাতৃৰ নাম: মমা মায়ী বৰাল ঘৰ নং : ৭২ বয়স : 35 লিঙ্গ : পুৰুষ	HCK3437783 ফটো উপলব্ধ	512 নাম : চম্পা দেবী স্বামীৰ নাম: বল বাহাদুৰ বড়াল ঘৰ নং : ৭২ বয়স : 32 লিঙ্গ : মহিলা	HCK0303578 ফটো উপলব্ধ	513 নাম : ববিতা ছেত্ৰী পিতাৰ নাম: মন বাহাদুৰ ছেত্ৰী ঘৰ নং : ৭২ বয়স : 32 লিঙ্গ : মহিলা	HCK3448075 ফটো উপলব্ধ
514 নাম : যুবৰাজ বৰাল পিতাৰ নাম: মান বাহাদুৰ বৰাল ঘৰ নং : ৭২ বয়স : 30 লিঙ্গ : পুৰুষ	HCK0139956 ফটো উপলব্ধ	515 নাম : দিক্ষা মাণ্ডুৰ পিতাৰ নাম: কেন্দ্ৰ বাহাদুৰ ছেত্ৰী ঘৰ নং : ৭২ক বয়স : 27 লিঙ্গ : মহিলা	HCK0304006 ফটো উপলব্ধ	516 নাম : কেন্দ্ৰ বাহাদুৰ ছেত্ৰী পিতাৰ নাম: কট বাহাদুৰ ছেত্ৰী ঘৰ নং : ৭২ক বয়স : 65 লিঙ্গ : পুৰুষ	HCK3437794 ফটো উপলব্ধ
517 নাম : বিমলা দেবী স্বামীৰ নাম: কেন্দ্ৰ বাহাদুৰ ঘৰ নং : ৭২ বয়স : 55 লিঙ্গ : মহিলা	HCK3437807 ফটো উপলব্ধ	518 নাম : বিষ্ণু মাণ্ডুৰ পিতাৰ নাম: কেন্দ্ৰ বাহাদুৰ ছেত্ৰী ঘৰ নং : ৭২ক বয়স : 32 লিঙ্গ : পুৰুষ	HCK1500090 ফটো উপলব্ধ	519 নাম : চন্দ্ৰ বাহাদুৰ ভট্টৰায় পিতাৰ নাম: কৃষ্ণ ভট্টৰায় ঘৰ নং : ৭৪ বয়স : 85 লিঙ্গ : পুৰুষ	HCK3437818 ফটো উপলব্ধ
520 নাম : লীলামায়া ভট্টৰায় স্বামীৰ নাম: চন্দ্ৰ বাহাদুৰ ভট্টৰায় ঘৰ নং : ৭৪ বয়স : 55 লিঙ্গ : মহিলা	HCK3437829 ফটো উপলব্ধ	521 নাম : দেবৰাজ ভট্টৰায় পিতাৰ নাম: চন্দ্ৰ বাহাদুৰ ভট্টৰায় ঘৰ নং : ৭৪ বয়স : 55 লিঙ্গ : পুৰুষ	HCK3437830 ফটো উপলব্ধ	522 নাম : দাধি ভট্টৰায় পিতাৰ নাম: চন্দ্ৰ ভট্টৰায় ঘৰ নং : ৭৪ বয়স : 36 লিঙ্গ : পুৰুষ	HCK3437863 ফটো উপলব্ধ
523 নাম : উৰ্মিলা মাহাতো পিতাৰ নাম: জ্যোতিষ মাহাতো ঘৰ নং : ৭৪ বয়স : 32 লিঙ্গ : মহিলা	HCK3447812 ফটো উপলব্ধ	524 নাম : চন্দ্ৰলাল প্ৰধান পিতাৰ নাম: কৃষ্ণ বাহাদুৰ প্ৰধান ঘৰ নং : ৭৪ বয়স : 30 লিঙ্গ : পুৰুষ	HCK0141788 ফটো উপলব্ধ	525 নাম : কৃষ্ণ প্ৰধান পিতাৰ নাম: পূৰ্ণ প্ৰধান ঘৰ নং : ৭৪ক বয়স : 55 লিঙ্গ : পুৰুষ	HCK3437874 ফটো উপলব্ধ
526 নাম : লীলা প্ৰধান স্বামীৰ নাম: কৃষ্ণ প্ৰধান ঘৰ নং : ৭৪ক বয়স : 55 লিঙ্গ : মহিলা	HCK3437885 ফটো উপলব্ধ	527 নাম : চুৰামনি প্ৰধান পিতাৰ নাম: সন্ত বাহাদুৰ প্ৰধান ঘৰ নং : ৭৫ বয়স : 49 লিঙ্গ : পুৰুষ	HCK0306266 ফটো উপলব্ধ	528 নাম : গীতা নেৱাৰ স্বামীৰ নাম: চন্দ্ৰ নেৱাৰ ঘৰ নং : ৭৫ বয়স : 48 লিঙ্গ : মহিলা	HCK3437909 ফটো উপলব্ধ
529 নাম : চিত্ৰলেখা দেবী পিতাৰ নাম: চুৰামনি প্ৰধান ঘৰ নং : ৭৫ বয়স : 34 লিঙ্গ : মহিলা	HCK0306548 ফটো উপলব্ধ	530 নাম : গংগু নেৱাৰ পিতাৰ নাম: চন্দ্ৰ নেৱাৰ ঘৰ নং : ৭৫ বয়স : 28 লিঙ্গ : পুৰুষ	HCK0142877 ফটো উপলব্ধ	531 নাম : ৰেখা নেৱাৰ মাতৃৰ নাম: গীতা নেৱাৰ ঘৰ নং : ৭৫ বয়স : 27 লিঙ্গ : মহিলা	HCK0145623 ফটো উপলব্ধ
532 নাম : লীলা থাপা স্বামীৰ নাম: দল বাহাদুৰ থাপা ঘৰ নং : ৭৬ বয়স : 65 লিঙ্গ : মহিলা	HCK3437921 ফটো উপলব্ধ	533 নাম : ইন্দ্ৰ থাপা পিতাৰ নাম: নৰ বা: থাপা ঘৰ নং : ৭৬ বয়স : 55 লিঙ্গ : পুৰুষ	HCK3437932 ফটো উপলব্ধ	534 নাম : ৰিতু প্ৰধান স্বামীৰ নাম: প্ৰসেনজিত বৈশ্য ঘৰ নং : 76 বয়স : 26 লিঙ্গ : মহিলা	HCK0191320 ফটো উপলব্ধ
535 নাম : ইৰানী তাঁতী স্বামীৰ নাম: পিতাম্বৰ তাঁতী ঘৰ নং : ৮৫ বয়স : 75 লিঙ্গ : মহিলা	HCK3437976 ফটো উপলব্ধ	536 নাম : আনন্দ তাঁতী পিতাৰ নাম: পিতাম্বৰ তাঁতী ঘৰ নং : ৮৫ বয়স : 50 লিঙ্গ : পুৰুষ	HCK3437987 ফটো উপলব্ধ	537 নাম : ৰুক্মিণী তাঁতী স্বামীৰ নাম: আনন্দ তাঁতী ঘৰ নং : ৮৫ বয়স : 42 লিঙ্গ : মহিলা	HCK3437998 ফটো উপলব্ধ
538 নাম : গীতা তাঁতী পিতাৰ নাম: আনন্দ তাঁতী ঘৰ নং : ৮৫ বয়স : 25 লিঙ্গ : মহিলা	HCK0402628 ফটো উপলব্ধ	539 নাম : গোপীনাথ তাঁতী পিতাৰ নাম: আনন্দ তাঁতী ঘৰ নং : 85 বয়স : 23 লিঙ্গ : পুৰুষ	QZK0016485 ফটো উপলব্ধ	540 নাম : সৰস্বতী বৰাল পিতাৰ নাম: যুধবীৰ বৰাল ঘৰ নং : 87 বয়স : 33 লিঙ্গ : মহিলা	HCK3447389 ফটো উপলব্ধ

541 নাম : দুলু তাঁতী পিতাৰ নাম : নৰসিংহ তাঁতী ঘৰ নং : ৯৩ বয়স : 60 লিঙ্গ : পুৰুষ	HCK3438015 ফটো উপলব্ধ	542 নাম : তাৰা তাঁতী স্বামীৰ নাম : দুলু তাঁতী ঘৰ নং : ৯৩ বয়স : 55 লিঙ্গ : মহিলা	HCK3438026 ফটো উপলব্ধ	543 নাম : চনচৰী তাঁতী স্বামীৰ নাম : ৰাজেশ তাঁতী ঘৰ নং : 93 বয়স : 39 লিঙ্গ : মহিলা	HCK5618715 ফটো উপলব্ধ
544 নাম : তিলেশ্বৰ তাঁতী মাতৃৰ নাম : বিজু তাঁতী ঘৰ নং : ৯৩ বয়স : 33 লিঙ্গ : পুৰুষ	HCK3438037 ফটো উপলব্ধ	545 নাম : তাৰা তাঁতী স্বামীৰ নাম : লালু তাঁতী ঘৰ নং : ৯৩ বয়স : 70 লিঙ্গ : মহিলা	HCK3438059 ফটো উপলব্ধ	S 546 নাম : হীজু তাঁতী স্বামীৰ নাম : দুৰ্ভ তাঁতী ঘৰ নং : ৯৩ বয়স : 60 লিঙ্গ : মহিলা	HCK3438071 ফটো উপলব্ধ
547 নাম : ৰাজেশ তাঁতী পিতাৰ নাম : নিমল তাঁতী ঘৰ নং : ৯৩ বয়স : 39 লিঙ্গ : পুৰুষ	HCK3438117 ফটো উপলব্ধ	548 নাম : কুঞ্জী তাঁতী স্বামীৰ নাম : বসন্ত তাঁতী ঘৰ নং : ৯৩ বয়স : 75 লিঙ্গ : মহিলা	HCK3438139 ফটো উপলব্ধ	549 নাম : অৰু তাঁতী পিতাৰ নাম : বসন্ত তাঁতী ঘৰ নং : ৯৩ বয়স : 50 লিঙ্গ : পুৰুষ	HCK3438140 ফটো উপলব্ধ
550 নাম : লক্ষীন্দৰ পাইক পিতাৰ নাম : দৰ্শন পাইক ঘৰ নং : ৯৪ বয়স : 45 লিঙ্গ : পুৰুষ	HCK3438162 ফটো উপলব্ধ	551 নাম : সুভাষী তাঁতী স্বামীৰ নাম : অচ্যু. তাঁতী ঘৰ নং : ৯৪ বয়স : 42 লিঙ্গ : মহিলা	HCK3438151 ফটো উপলব্ধ	552 নাম : সৰস্বতী পাইক স্বামীৰ নাম : লক্ষীন্দৰ পাইক ঘৰ নং : ৯৪ বয়স : 34 লিঙ্গ : মহিলা	HCK3448019 ফটো উপলব্ধ
553 নাম : কানাই তাঁতী পিতাৰ নাম : অৰু তাঁতী ঘৰ নং : ৯৪ বয়স : 26 লিঙ্গ : পুৰুষ	HCK0617134 ফটো উপলব্ধ	554 নাম : বিনা পাইক পিতাৰ নাম : লক্ষীন্দৰ পাইক ঘৰ নং : ৯৪ বয়স : 25 লিঙ্গ : মহিলা	HCK1557776 ফটো উপলব্ধ	555 নাম : চান তাঁতী পিতাৰ নাম : অৰু তাঁতী ঘৰ নং : 94 বয়স : 21 লিঙ্গ : পুৰুষ	QZK0173708 ফটো উপলব্ধ
556 নাম : সুমিত্ৰা তাঁতী স্বামীৰ নাম : গনচু তাঁতী ঘৰ নং : ৯৫ বয়স : 52 লিঙ্গ : মহিলা	HCK3438184 ফটো উপলব্ধ	557 নাম : জননী তাঁতী স্বামীৰ নাম : বিশাল তাঁতী ঘৰ নং : 95 বয়স : 24 লিঙ্গ : মহিলা	QZK0018234 ফটো উপলব্ধ	558 নাম : সুবাচী তাঁতী স্বামীৰ নাম : দিনেশ তাঁতী ঘৰ নং : 95 বয়স : 40 লিঙ্গ : মহিলা	QZK0164731 ফটো উপলব্ধ
559 নাম : অৰ্ণ তাঁতী স্বামীৰ নাম : ফনীৰাম তাঁতী ঘৰ নং : ৯৫ বয়স : 65 লিঙ্গ : মহিলা	HCK3438275 ফটো উপলব্ধ	560 নাম : ফুলেশ্বৰী কুৰ্মী পিতাৰ নাম : কলু কুৰ্মী ঘৰ নং : ৯৫ বয়স : 44 লিঙ্গ : মহিলা	HCK3438208 ফটো উপলব্ধ	561 নাম : দিনেশ তাঁতী পিতাৰ নাম : ফনীৰাম তাঁতী ঘৰ নং : ৯৫ বয়স : 39 লিঙ্গ : পুৰুষ	HCK3438286 ফটো উপলব্ধ
562 নাম : সুৰেন কৰ্মকাৰ পিতাৰ নাম : চুতু কৰ্মকাৰ ঘৰ নং : ৯৬ বয়স : 75 লিঙ্গ : পুৰুষ	HCK3438344 ফটো উপলব্ধ	563 নাম : কল্পনা কৰ্মকাৰ স্বামীৰ নাম : সুৰেন কৰ্মকাৰ ঘৰ নং : ৯৬ বয়স : 58 লিঙ্গ : মহিলা	HCK3438355 ফটো উপলব্ধ	564 নাম : ৰঞ্জন কৰ্মকাৰ পিতাৰ নাম : সুৰেন কৰ্মকাৰ ঘৰ নং : ৯৬ বয়স : 32 লিঙ্গ : পুৰুষ	HCK3447981 ফটো উপলব্ধ
565 নাম : প্ৰাঞ্জল কৰ্মকাৰ পিতাৰ নাম : চুৰেন কৰ্মকাৰ ঘৰ নং : ৯৬ বয়স : 30 লিঙ্গ : পুৰুষ	HCK0162198 ফটো উপলব্ধ	D 566 নাম : টঙ্ক বগা দৰ্জী পিতাৰ নাম : নৰ বা : দৰ্জী ঘৰ নং : ১০০ বয়স : 75 লিঙ্গ : পুৰুষ	HCK3438366 ফটো উপলব্ধ	567 নাম : হৰিমায়া দৰ্জী স্বামীৰ নাম : টঙ্ক বগা দৰ্জী ঘৰ নং : ১০০ বয়স : 65 লিঙ্গ : মহিলা	HCK3438377 ফটো উপলব্ধ
568 নাম : নিৰ্মলা দেবী মাতৃৰ নাম : হৰিমায়া দৰ্জী ঘৰ নং : ১০০ বয়স : 35 লিঙ্গ : মহিলা	HCK3448053 ফটো উপলব্ধ	569 নাম : হিৰা দেবী পিতাৰ নাম : টঙ্ক বাহাদুৰ দৰ্জী ঘৰ নং : 100 বয়স : 23 লিঙ্গ : মহিলা	HCK0403519 ফটো উপলব্ধ	S 570 নাম : কুমাৰ দৰ্জী অন্যান্য : মন বাহাদুৰ দৰ্জী ঘৰ নং : 107 বয়স : 32 লিঙ্গ : পুৰুষ	HCK0198630 ফটো উপলব্ধ

571 নাম : শ্যাম ডাঙী পিতাৰ নাম: মন বাহাদুৰ ডাঙী ঘৰ নং : ১১২ বয়স : 45 লিঙ্গ : পুৰুষ	HCK3435674 ফটো উপলব্ধ	572 নাম : চিত্ৰা কুমারী দেৱী স্বামীৰ নাম: শ্যাম ডাঙী ঘৰ নং : ১১২ বয়স : 35 লিঙ্গ : মহিলা	HCK0619163 ফটো উপলব্ধ	573 নাম : অমৰ ভাণ্ডাৰী পিতাৰ নাম: মন বাহাদুৰ ভাণ্ডাৰী ঘৰ নং : ১১৭ বয়স : 70 লিঙ্গ : পুৰুষ	HCK3438399 ফটো উপলব্ধ
574 নাম : বেবতী দেৱী স্বামীৰ নাম: অমৰ ভাণ্ডাৰী ঘৰ নং : ১১৭ বয়স : 60 লিঙ্গ : মহিলা	HCK3438402 ফটো উপলব্ধ	575 নাম : মিলন ভণ্ডাৰী পিতাৰ নাম: অমৰ ভণ্ডাৰী ঘৰ নং : ১১৭ বয়স : 29 লিঙ্গ : পুৰুষ	HCK0281105 ফটো উপলব্ধ	576 নাম : কল্পনা ছেত্ৰী পিতাৰ নাম: ওম বাহাদুৰ ছেত্ৰী ঘৰ নং : 117 গ বয়স : 40 লিঙ্গ : মহিলা	HCK0014985 ফটো উপলব্ধ
577 নাম : প্ৰকাশ ভণ্ডাৰী পিতাৰ নাম: অমৰ ভাণ্ডাৰী ঘৰ নং : 117 ঘ বয়স : 35 লিঙ্গ : পুৰুষ	HCK3438468 ফটো উপলব্ধ	578 নাম : দল বাহাদুৰ ভান্ডাৰী পিতাৰ নাম: মন বাহাদুৰ ভান্ডাৰী ঘৰ নং : 117 ক বয়স : 60 লিঙ্গ : পুৰুষ	HCK3438435 ফটো উপলব্ধ	579 নাম : গঙ্গা দেৱী স্বামীৰ নাম: দলবগ ভাণ্ডাৰী ঘৰ নং : 45 লিঙ্গ : মহিলা	HCK3438388 ফটো উপলব্ধ
580 নাম : প্ৰিয়ংকা দেৱী পিতাৰ নাম: দল বাঃ ছেত্ৰী ঘৰ নং : 117 ক বয়স : 26 লিঙ্গ : মহিলা	HCK0616128 ফটো উপলব্ধ	581 নাম : দীপা দেৱী স্বামীৰ নাম: দিল বাহাদুৰ ভান্ডাৰী ঘৰ নং : 117 খা বয়স : 49 লিঙ্গ : মহিলা	HCK3438446 ফটো উপলব্ধ	582 নাম : মনিষা ছেত্ৰী পিতাৰ নাম: দিল বাহাদুৰ ভাণ্ডাৰী ঘৰ নং : 117 খা বয়স : 23 লিঙ্গ : মহিলা	QZK0033563 ফটো উপলব্ধ
583 নাম : সঞ্জনা ছেত্ৰী পিতাৰ নাম: দিল বাহাদুৰ ভাণ্ডাৰী ঘৰ নং : 117 খা বয়স : 20 লিঙ্গ : মহিলা	QZK0027979 ফটো উপলব্ধ	584 নাম : ছবিতা বালা দাস পিতাৰ নাম: দুলাল চন্দ্ৰ দাস ঘৰ নং : ১১২ বয়স : 26 লিঙ্গ : মহিলা	HCK0368886 ফটো উপলব্ধ	585 নাম : লীলাবালা দাস পিতাৰ নাম: দুলাল চন্দ্ৰ দাস ঘৰ নং : ১১২ বয়স : 25 লিঙ্গ : মহিলা	HCK0368936 ফটো উপলব্ধ
586 নাম : মঞ্জতা দাস পিতাৰ নাম: দুলাল দাস ঘৰ নং : 122 বয়স : 20 লিঙ্গ : মহিলা	QZK0078824 ফটো উপলব্ধ	587 নাম : শ্যাম বগা ঘিমিৰে পিতাৰ নাম: চ্যা বগা ঘিমিৰে ঘৰ নং : ১১৩ বয়স : 60 লিঙ্গ : পুৰুষ	HCK3438504 ফটো উপলব্ধ	588 নাম : সীতা দেৱী স্বামীৰ নাম: শ্যাম ঘিমিৰে ঘৰ নং : ১১৩ বয়স : 44 লিঙ্গ : মহিলা	HCK3447969 ফটো উপলব্ধ
589 নাম : গীতা ঘিমিৰে পিতাৰ নাম: শ্যাম ঘিমিৰে ঘৰ নং : ১১৩ বয়স : 25 লিঙ্গ : মহিলা	HCK0191254 ফটো উপলব্ধ	590 নাম : কল্যান ঘিমিৰে পিতাৰ নাম: শ্যাম ঘিমিৰে ঘৰ নং : 123 বয়স : 21 লিঙ্গ : পুৰুষ	QZK0168005 ফটো উপলব্ধ	591 নাম : শুকৰঞ্জন দাস পিতাৰ নাম: অধৰ দাস ঘৰ নং : ১১৪ বয়স : 70 লিঙ্গ : পুৰুষ	HCK3438537 ফটো উপলব্ধ
592 নাম : নীলবাণী দাস স্বামীৰ নাম: শুকৰঞ্জন দাস ঘৰ নং : ১১৪ বয়স : 65 লিঙ্গ : মহিলা	HCK3438548 ফটো উপলব্ধ	593 নাম : সুশীল দাস পিতাৰ নাম: শুকৰঞ্জন দাস ঘৰ নং : ১১৪ বয়স : 39 লিঙ্গ : পুৰুষ	HCK3438559 ফটো উপলব্ধ	594 নাম : তিলমায়া দেৱী স্বামীৰ নাম: নৰ বাহাদুৰ ঘৰ নং : ১১৫ বয়স : 71 লিঙ্গ : মহিলা	HCK3438560 ফটো উপলব্ধ
595 নাম : নাৰায়ন ৰিজাল পিতাৰ নাম: নৰ বাহাদুৰ ঘৰ নং : ১১৫ বয়স : 46 লিঙ্গ : পুৰুষ	HCK3438571 ফটো উপলব্ধ	596 নাম : উষা ছেত্ৰী স্বামীৰ নাম: নাৰায়ন বাহাদুৰ ছেত্ৰী ঘৰ নং : ১১৫ বয়স : 43 লিঙ্গ : মহিলা	HCK3447958 ফটো উপলব্ধ	597 নাম : বিক্ৰম ৰিজাল পিতাৰ নাম: নাৰায়ণ ৰিজাল ঘৰ নং : ১১৫ বয়স : 22 লিঙ্গ : পুৰুষ	HCK1566199 ফটো উপলব্ধ
598 নাম : হেমন্ত ৰিজাল পিতাৰ নাম: নাৰায়ন ৰিজাল ঘৰ নং : 125 বয়স : 20 লিঙ্গ : পুৰুষ	QZK0098822 ফটো উপলব্ধ	599 নাম : পুষ্প বাহাদুৰ পিতাৰ নাম: ভীম বাহাদুৰ ঘৰ নং : ১১৬ বয়স : 78 লিঙ্গ : পুৰুষ	HCK3438606 ফটো উপলব্ধ	600 নাম : সীতা দেৱী পিতাৰ নাম: পুষ্প বাম্বেত ঘৰ নং : ১১৬ বয়স : 47 লিঙ্গ : মহিলা	HCK0182725 ফটো উপলব্ধ

601 নাম : বাম বাহাদুৰ পিতাৰ নাম: পুষ্প বাহাদুৰ ঘৰ নং : ১২৬ বয়স : 40 লিঙ্গ : পুৰুষ	HCK3438639 ফটো উপলব্ধ	602 নাম : লক্ষ্মণ বস্নেত পিতাৰ নাম: পুষ্প বস্নেত ঘৰ নং : ১২৬ বয়স : 39 লিঙ্গ : পুৰুষ	HCK3438640 ফটো উপলব্ধ	603 নাম : দামোদৰ বাহাদুৰ পিতাৰ নাম: পুষ্প বাহাদুৰ ঘৰ নং : ১২৬ বয়স : 38 লিঙ্গ : পুৰুষ	HCK3438651 ফটো উপলব্ধ
604 নাম : মনিকা দেবী স্বামীৰ নাম: লক্ষ্মণ বস্নেত ঘৰ নং : ১২৬ বয়স : 33 লিঙ্গ : মহিলা	HCK0347450 ফটো উপলব্ধ	605 নাম : বীণমায়া দৰ্জী পিতাৰ নাম: নন্দলাল দৰ্জী ঘৰ নং : ১২৯ বয়স : 39 লিঙ্গ : মহিলা	HCK3438764 ফটো উপলব্ধ	606 নাম : বাবুল দৰ্জী পিতাৰ নাম: নন্দলাল দৰ্জী ঘৰ নং : ১২৯ বয়স : 32 লিঙ্গ : পুৰুষ	HCK3447878 ফটো উপলব্ধ
607 নাম : জীৱন দৰ্জী পিতাৰ নাম: নন্দলাল দৰ্জী ঘৰ নং : ১২৯ বয়স : 28 লিঙ্গ : পুৰুষ	HCK0022798 ফটো উপলব্ধ	608 নাম : মোহন দৰ্জী পিতাৰ নাম: নন্দলাল দৰ্জী ঘৰ নং : ১২৯ বয়স : 27 লিঙ্গ : পুৰুষ	HCK0280420 ফটো উপলব্ধ	609 নাম : সঞ্জিতা দাস স্বামীৰ নাম: গিৰিন্দ্র দাস ঘৰ নং : ১৩০ বয়স : 70 লিঙ্গ : মহিলা	HCK3438775 ফটো উপলব্ধ
610 নাম : মৃদুল দাস পিতাৰ নাম: গিৰিন্দ্র দাস ঘৰ নং : ১৩০ বয়স : 36 লিঙ্গ : পুৰুষ	HCK3438786 ফটো উপলব্ধ	611 নাম : শংকৰ দাস মাতৃৰ নাম: সঞ্জিতা দাস ঘৰ নং : ১৩০ বয়স : 27 লিঙ্গ : পুৰুষ	HCK0274142 ফটো উপলব্ধ	612 নাম : নমিতা দেবী স্বামীৰ নাম: টিকাবাম ওলি ঘৰ নং : ১৩০ বয়স : 26 লিঙ্গ : মহিলা	HCK1611227 ফটো উপলব্ধ
613 নাম : টিকাবাম ওলি পিতাৰ নাম: কমল প্রসাদ শৰ্মা ঘৰ নং : ১৩০ ঘ বয়স : 30 লিঙ্গ : পুৰুষ	HCK0024216 ফটো উপলব্ধ	614 নাম : কমল প্রসাদ শৰ্মা পিতাৰ নাম: দিল্লী শৰ্মা ঘৰ নং : ১৩০ ঘ বয়স : 71 লিঙ্গ : পুৰুষ	HCK3438844 ফটো উপলব্ধ	615 নাম : নৰ্মদা শৰ্মা স্বামীৰ নাম: কমলী শৰ্মা ঘৰ নং : ১৩০ ঘ বয়স : 60 লিঙ্গ : মহিলা	HCK3438855 ফটো উপলব্ধ
616 নাম : তিফিল তিগ্না পিতাৰ নাম: চুনিয়া তিগ্না ঘৰ নং : ১৩০৬ বয়স : 55 লিঙ্গ : পুৰুষ	HCK3438866 ফটো উপলব্ধ	E 617 নাম : সুনীতা খালখ স্বামীৰ নাম: সুকদেব খালখ ঘৰ নং : ১৩০৬ বয়স : 45 লিঙ্গ : মহিলা	HCK3438833 ফটো উপলব্ধ	618 নাম : চিউ তিগ্না পিতাৰ নাম: থমাচ তিগ্না ঘৰ নং : ১৩২ বয়স : 60 লিঙ্গ : পুৰুষ	HCK3438902 ফটো উপলব্ধ
619 নাম : শম্ভুচ তিগ্না পিতাৰ নাম: থমাচ তিগ্না ঘৰ নং : ১৩২ বয়স : 55 লিঙ্গ : পুৰুষ	HCK3438913 ফটো উপলব্ধ	620 নাম : ৰূপালী তিগ্না স্বামীৰ নাম: শম্ভুচ তিগ্না ঘৰ নং : ১৩২ বয়স : 50 লিঙ্গ : মহিলা	HCK3438924 ফটো উপলব্ধ	621 নাম : শ্ৰীষ্টহাস্পৰ তিগ্না পিতাৰ নাম: থমাচ তিগ্না ঘৰ নং : ১৩৩ বয়স : 80 লিঙ্গ : পুৰুষ	HCK3438957 ফটো উপলব্ধ
622 নাম : মাৰ্টিনা তিগ্না স্বামীৰ নাম: শ্ৰীষ্টহাস্পৰ তিগ্না ঘৰ নং : ১৩৩ বয়স : 70 লিঙ্গ : মহিলা	HCK3438968 ফটো উপলব্ধ	623 নাম : মাৰিয়ানুচ তিগ্না পিতাৰ নাম: শ্ৰীষ্টহাস্পৰ তিগ্না ঘৰ নং : ১৩৩ বয়স : 42 লিঙ্গ : পুৰুষ	HCK3438980 ফটো উপলব্ধ	624 নাম : ছিলীনা বেক স্বামীৰ নাম: মাৰিয়ানুচ তিগ্না ঘৰ নং : ১৩৩ বয়স : 36 লিঙ্গ : মহিলা	HCK0269274 ফটো উপলব্ধ
625 নাম : জিনিকা তিগ্না পিতাৰ নাম: শ্ৰীষ্টথাপৰ তিগ্না ঘৰ নং : ১৩৩ বয়স : 35 লিঙ্গ : মহিলা	HCK0260711 ফটো উপলব্ধ	626 নাম : জেমচ তিগ্না পিতাৰ নাম: শ্ৰীষ্টথাপৰ তিগ্না ঘৰ নং : ১৩৩ বয়স : 34 লিঙ্গ : পুৰুষ	HCK0251173 ফটো উপলব্ধ	627 নাম : জেমলাৰুচ তিগ্না পিতাৰ নাম: শ্ৰীষ্টথাপৰ তিগ্না ঘৰ নং : ১৩৩ বয়স : 32 লিঙ্গ : পুৰুষ	HCK0257212 ফটো উপলব্ধ
628 নাম : আলিচা দাং স্বামীৰ নাম: জেমচ তিগ্না ঘৰ নং : ১৩৩ বয়স : 31 লিঙ্গ : মহিলা	HCK0450684 ফটো উপলব্ধ	629 নাম : চুনিতা তিগ্না স্বামীৰ নাম: জেমনাৰুচ তিগ্না ঘৰ নং : 133 বয়স : 29 লিঙ্গ : মহিলা	HCK1616895 ফটো উপলব্ধ	630 নাম : আবিলা তিগ্না পিতাৰ নাম: শ্ৰীষ্টথাপৰ তিগ্না ঘৰ নং : ১৩৩ বয়স : 27 লিঙ্গ : পুৰুষ	HCK0251900 ফটো উপলব্ধ

631 নাম : লুইচ তিগ্লা পিতাৰ নাম: থমাচ তিগ্লা ঘৰ নং : ১৩৪ বয়স : 70 লিঙ্গ : পুৰুষ	HCK3439007 ফটো উপলব্ধ	632 নাম : প্ৰমিলা তিগ্লা স্বামীৰ নাম: লুইচ তিগ্লা ঘৰ নং : ১৩৪ বয়স : 60 লিঙ্গ : মহিলা	HCK3439018 ফটো উপলব্ধ	633 নাম : অমৰেচীয়া তিগ্লা পিতাৰ নাম: লুইচ তিগ্লা ঘৰ নং : ১৩৪ বয়স : 40 লিঙ্গ : মহিলা	HCK3439029 ফটো উপলব্ধ
634 নাম : বঞ্জীত তিগ্লা পিতাৰ নাম: লুইচ তিগ্লা ঘৰ নং : ১৩৪ বয়স : 38 লিঙ্গ : পুৰুষ	HCK3439030 ফটো উপলব্ধ	635 নাম : বশিা তিগ্লা পিতাৰ নাম: লুইচ তিগ্লা ঘৰ নং : ১৩৪ বয়স : 31 লিঙ্গ : মহিলা	HCK0191221 ফটো উপলব্ধ	636 নাম : ফ্ৰাঞ্চিচ তিগ্লা পিতাৰ নাম: লুইচ তিগ্লা ঘৰ নং : ১৩৪ বয়স : 27 লিঙ্গ : পুৰুষ	HCK0191064 ফটো উপলব্ধ
637 নাম : লক্ষী দেবী স্বামীৰ নাম: শিব কুমাৰ শৰ্মা ঘৰ নং : ১৩৬ বয়স : 80 লিঙ্গ : মহিলা	HCK3439041 ফটো উপলব্ধ	638 নাম : নাৰায়ণ শৰ্মা পিতাৰ নাম: শিব কুমাৰ শৰ্মা ঘৰ নং : ১৩৬ বয়স : 50 লিঙ্গ : পুৰুষ	HCK3439063 ফটো উপলব্ধ	639 নাম : গীতা দেবী পিতাৰ নাম: চন্দ্ৰ বাচকোটা ঘৰ নং : ১৩৬ বয়স : 36 লিঙ্গ : মহিলা	HCK0027086 ফটো উপলব্ধ
640 নাম : মন শৰ্মা পিতাৰ নাম: শিব কুমাৰ শৰ্মা ঘৰ নং : 136 ক বয়স : 57 লিঙ্গ : পুৰুষ	HCK3439052 ফটো উপলব্ধ	641 নাম : বীতা দেবী স্বামীৰ নাম: মনো শৰ্মা ঘৰ নং : 136 ক বয়স : 50 লিঙ্গ : মহিলা	HCK3439109 ফটো উপলব্ধ	642 নাম : ঋতুৰাজ শৰ্মা পিতাৰ নাম: মন শৰ্মা ঘৰ নং : 136 ক বয়স : 25 লিঙ্গ : পুৰুষ	HCK0618090 ফটো উপলব্ধ
643 নাম : সৌৰভ শৰ্মা পিতাৰ নাম: মন শৰ্মা ঘৰ নং : 136 ক বয়স : 23 লিঙ্গ : পুৰুষ	HCK0363895 ফটো উপলব্ধ	644 নাম : বাম শৰ্মা পিতাৰ নাম: শিবকুমাৰ শৰ্মা ঘৰ নং : 136 খ বয়স : 55 লিঙ্গ : পুৰুষ	HCK3439074 ফটো উপলব্ধ	645 নাম : জানকা দেবী স্বামীৰ নাম: বাম শৰ্মা ঘৰ নং : 136 খ বয়স : 47 লিঙ্গ : মহিলা	HCK3439085 ফটো উপলব্ধ
646 নাম : মিত দেবী পিতাৰ নাম: বাম শৰ্মা ঘৰ নং : 136 খ বয়স : 26 লিঙ্গ : মহিলা	HCK5585088 ফটো উপলব্ধ	647 নাম : মিৰা দেবী পিতাৰ নাম: বাম শৰ্মা ঘৰ নং : 136 খ বয়স : 26 লিঙ্গ : মহিলা	HCK0145680 ফটো উপলব্ধ	648 নাম : গোপাল শৰ্মা পিতাৰ নাম: মধুলাল শৰ্মা ঘৰ নং : ১৩৭ বয়স : 65 লিঙ্গ : পুৰুষ	HCK3439121 ফটো উপলব্ধ
649 নাম : গোমা দেবী স্বামীৰ নাম: গোপাল শৰ্মা ঘৰ নং : ১৩৭ বয়স : 52 লিঙ্গ : মহিলা	HCK5572656 ফটো উপলব্ধ	S 650 নাম : লতা দেবী শৰ্মা পিতাৰ নাম: গোপাল শৰ্মা ঘৰ নং : ১৩৭ বয়স : 41 লিঙ্গ : মহিলা	HCK3439143 ফটো উপলব্ধ	651 নাম : বঞ্জীত শৰ্মা পিতাৰ নাম: গোপাল শৰ্মা ঘৰ নং : ১৩৭ বয়স : 35 লিঙ্গ : পুৰুষ	HCK3439154 ফটো উপলব্ধ
652 নাম : তিলক খুলাল পিতাৰ নাম: ভীম খুলাল ঘৰ নং : ১৩৮ বয়স : 60 লিঙ্গ : পুৰুষ	HCK3439176 ফটো উপলব্ধ	D 653 নাম : দীপা খুলাল স্বামীৰ নাম: তিলক খুলাল ঘৰ নং : ১৩৮ বয়স : 45 লিঙ্গ : মহিলা	HCK3439187 ফটো উপলব্ধ	654 নাম : ডম্বৰ কুমাৰী দেবী স্বামীৰ নাম: তিলক খুলাল ঘৰ নং : ১৩৮ বয়স : 45 লিঙ্গ : মহিলা	HCK0028076 ফটো উপলব্ধ
655 নাম : শৰ্মিলা দেবী পিতাৰ নাম: তিলক খুলাল ঘৰ নং : 138 বয়স : 22 লিঙ্গ : মহিলা	HCK5611389 ফটো উপলব্ধ	656 নাম : ভুবন খুলাল পিতাৰ নাম: ভীম বাহাদুৰ খুলাল ঘৰ নং : ১৩৯ বয়স : 48 লিঙ্গ : পুৰুষ	HCK3439201 ফটো উপলব্ধ	657 নাম : খেম খুলাল পিতাৰ নাম: ভীম বাহাদুৰ খুলাল ঘৰ নং : ১৩৯ বয়স : 45 লিঙ্গ : পুৰুষ	HCK3439212 ফটো উপলব্ধ
658 নাম : গীতা ছেত্ৰী স্বামীৰ নাম: খেম খুলাল ঘৰ নং : ১৩৯ বয়স : 41 লিঙ্গ : মহিলা	HCK0268573 ফটো উপলব্ধ	659 নাম : বিমলা দেবী স্বামীৰ নাম: ভুবন খুলাল ঘৰ নং : ১৩৯ বয়স : 40 লিঙ্গ : মহিলা	HCK0617217 ফটো উপলব্ধ	660 নাম : বিষ্ণু মায়ী দেবী পিতাৰ নাম: ভীম বাহাদুৰ খুলাল ঘৰ নং : 139 বয়স : 40 লিঙ্গ : মহিলা	QZK0000257 ফটো উপলব্ধ

661 নাম : বিনোদ ছেত্ৰী পিতাৰ নাম: গংগা বাহাদুৰ ছেত্ৰী ঘৰ নং : ১৩৯ ক বয়স : 35 লিঙ্গ : পুৰুষ	HCK0591230 ফটো উপলব্ধ	662 নাম : পবিত্ৰা দেবী স্বামীৰ নাম: বিনোদ ছেত্ৰী ঘৰ নং : ১৩৯ ক বয়স : 24 লিঙ্গ : মহিলা	HCK0416065 ফটো উপলব্ধ	663 নাম : পুষ্পলাল গিৰি পিতাৰ নাম: অভিকেশৰ গিৰি ঘৰ নং : ১৩৯ ক বয়স : 50 লিঙ্গ : পুৰুষ	HCK3439223 ফটো উপলব্ধ
664 নাম : বালিকা দেবী স্বামীৰ নাম: পুষ্প লাল গিৰি ঘৰ নং : ১৩৯ ক বয়স : 39 লিঙ্গ : মহিলা	HCK3439234 ফটো উপলব্ধ	665 নাম : এগময়া দেবী স্বামীৰ নাম: মন বাহাদুৰ ছেত্ৰী ঘৰ নং : ১৪১ বয়স : 75 লিঙ্গ : মহিলা	HCK3439256 ফটো উপলব্ধ	666 নাম : মহেন্দ্ৰ ছেত্ৰী পিতাৰ নাম: মন বাহাদুৰ ছেত্ৰী ঘৰ নং : ১৪১ বয়স : 50 লিঙ্গ : পুৰুষ	HCK3439267 ফটো উপলব্ধ
667 নাম : ইন্দিৰা দেবী পিতাৰ নাম: মহেন্দ্ৰ ছেত্ৰী ঘৰ নং : ১৪১ বয়স : 39 লিঙ্গ : মহিলা	HCK3439289 ফটো উপলব্ধ	668 নাম : মন বাহাদুৰ বিষ্ট পিতাৰ নাম: বাৰ বগা বিষ্ট ঘৰ নং : ১৪২ বয়স : 70 লিঙ্গ : পুৰুষ	HCK3439290 ফটো উপলব্ধ	669 নাম : তাৰা দেবী স্বামীৰ নাম: মন বাহাদুৰ বিষ্ট ঘৰ নং : ১৪২ বয়স : 65 লিঙ্গ : মহিলা	HCK3439303 ফটো উপলব্ধ
670 নাম : ৰাম বাহাদুৰ বিষ্ট পিতাৰ নাম: মন বাহাদুৰ বিষ্ট ঘৰ নং : ১৪২ বয়স : 36 লিঙ্গ : পুৰুষ	HCK3439336 ফটো উপলব্ধ	S 671 নাম : দেবকীময়া দেবী পিতাৰ নাম: মন বাহাদুৰ বিষ্ট ঘৰ নং : ১৪২ বয়স : 33 লিঙ্গ : মহিলা	HCK3439325 ফটো উপলব্ধ	672 নাম : বিলাস বিষ্ট পিতাৰ নাম: মন বাঃ বিষ্ট ঘৰ নং : ১৪২ বয়স : 27 লিঙ্গ : পুৰুষ	HCK0192179 ফটো উপলব্ধ
673 নাম : হোম বাহাদুৰ বিষ্ট পিতাৰ নাম: মন বাহাদুৰ বিষ্ট ঘৰ নং : 142 ক বয়স : 40 লিঙ্গ : পুৰুষ	HCK3439314 ফটো উপলব্ধ	674 নাম : মেনোকা দেৱী স্বামীৰ নাম: হোম বাহাদুৰ বিষ্ট ঘৰ নং : 142 ক বয়স : 32 লিঙ্গ : মহিলা	BSW0022939 ফটো উপলব্ধ	675 নাম : খুম বাহাদুৰ ছেত্ৰী পিতাৰ নাম: দিলী বাহাদুৰ ছেত্ৰী ঘৰ নং : ১৪৩ বয়স : 76 লিঙ্গ : পুৰুষ	HCK0192237 ফটো উপলব্ধ
676 নাম : ভূৰা নিৰোলা পিতাৰ নাম: টেক বগা নিৰোলা ঘৰ নং : ১৪৩ বয়স : 75 লিঙ্গ : পুৰুষ	HCK3439358 ফটো উপলব্ধ	677 নাম : হীমা নিৰোলা স্বামীৰ নাম: ভূৰা নিৰোলা ঘৰ নং : ১৪৩ বয়স : 65 লিঙ্গ : মহিলা	HCK3439369 ফটো উপলব্ধ	678 নাম : দলবগা নিৰোলা পিতাৰ নাম: টেক বগা নিৰোলা ঘৰ নং : ১৪৩ বয়স : 62 লিঙ্গ : পুৰুষ	HCK3439370 ফটো উপলব্ধ
679 নাম : খগেন্দ্ৰ নিৰোলা পিতাৰ নাম: টেক বগা নিৰোলা ঘৰ নং : ১৪৩ বয়স : 55 লিঙ্গ : পুৰুষ	HCK3439381 ফটো উপলব্ধ	680 নাম : ভাস্কৰ নিৰোলা পিতাৰ নাম: ভূৰা নিৰোলা ঘৰ নং : ১৪৩ বয়স : 38 লিঙ্গ : পুৰুষ	HCK3439392 ফটো উপলব্ধ	681 নাম : দময়ন্তী দেৱী স্বামীৰ নাম: খগেন নিৰোলা ঘৰ নং : ১৪৩ বয়স : 36 লিঙ্গ : মহিলা	HCK3439405 ফটো উপলব্ধ
682 নাম : ধনাময়া ছেত্ৰী পিতাৰ নাম: ভূৰা নিৰোলা ঘৰ নং : ১৪৩ বয়স : 33 লিঙ্গ : মহিলা	HCK3447492 ফটো উপলব্ধ	683 নাম : মেঘৰাজ ছেত্ৰী পিতাৰ নাম: খুম বাহাদুৰ ছেত্ৰী ঘৰ নং : ১৪৩ বয়স : 33 লিঙ্গ : পুৰুষ	HCK0192328 ফটো উপলব্ধ	684 নাম : ৰাজীৱ ছেত্ৰী পিতাৰ নাম: খুম বাহাদুৰ ছেত্ৰী ঘৰ নং : ১৪৩ বয়স : 32 লিঙ্গ : পুৰুষ	HCK0192336 ফটো উপলব্ধ
# 685 নাম : সন্দীপ নিৰোলা পিতাৰ নাম: খগেন্দ্ৰ নিৰোলা ঘৰ নং : 143 বয়স : 19 লিঙ্গ : পুৰুষ	QZK0159079 ফটো উপলব্ধ	686 নাম : সুসীতা দেবী পিতাৰ নাম: হেম শৰ্মা ঘৰ নং : ১৪৩ ক বয়স : 24 লিঙ্গ : মহিলা	HCK0539023 ফটো উপলব্ধ	687 নাম : সুৰজ শৰ্মা পিতাৰ নাম: হেম শৰ্মা ঘৰ নং : ১৪৩ ক বয়স : 25 লিঙ্গ : পুৰুষ	HCK0617324 ফটো উপলব্ধ
688 নাম : হেম শৰ্মা পিতাৰ নাম: ব্ৰহ্মলাল শৰ্মা ঘৰ নং : ১৪৩ ক বয়স : 58 লিঙ্গ : পুৰুষ	HCK3439416 ফটো উপলব্ধ	689 নাম : দুৰ্গা দেবী স্বামীৰ নাম: হেম শৰ্মা ঘৰ নং : ১৪৩ ক বয়স : 46 লিঙ্গ : মহিলা	HCK3439427 ফটো উপলব্ধ	690 নাম : মায়ী কাকী স্বামীৰ নাম: চক্ৰ কাকী ঘৰ নং : ১৪৪ বয়স : 71 লিঙ্গ : মহিলা	HCK3439449 ফটো উপলব্ধ

691 নাম : বঞ্জন কাৰ্কী পিতাৰ নাম: চক্ৰ কাৰ্কী ঘৰ নং : 188 বয়স : 52 লিঙ্গ : পুৰুষ	HCK3439450 ফটো উপলব্ধ	692 নাম : যমুনা কাৰ্কী স্বামীৰ নাম: বঞ্জন কাৰ্কী ঘৰ নং : 188 বয়স : 49 লিঙ্গ : মহিলা	HCK3439461 ফটো উপলব্ধ	693 নাম : দিপাংকৰ কাৰ্কী পিতাৰ নাম: বঞ্জন কাৰ্কী ঘৰ নং : 188 বয়স : 25 লিঙ্গ : পুৰুষ	HCK0617340 ফটো উপলব্ধ
694 নাম : তিলক থাপা পিতাৰ নাম: মান বাহাদুৰ থাপা ঘৰ নং : 185 বয়স : 65 লিঙ্গ : পুৰুষ	HCK3439507 ফটো উপলব্ধ	695 নাম : বীনা দেৱী স্বামীৰ নাম: তিলক থাপা ঘৰ নং : 185 বয়স : 60 লিঙ্গ : মহিলা	HCK3439518 ফটো উপলব্ধ	696 নাম : জোনালী কাৰ্কী স্বামীৰ নাম: হিন্দু কান্ত কাৰ্কী ঘৰ নং : 185 বয়স : 56 লিঙ্গ : মহিলা	HCK3439494 ফটো উপলব্ধ
697 নাম : প্ৰদীপ থাপা পিতাৰ নাম: তিলক থাপা ঘৰ নং : 185 বয়স : 38 লিঙ্গ : পুৰুষ	HCK3439529 ফটো উপলব্ধ	698 নাম : ভীম বাহাদুৰ কাৰ্কী পিতাৰ নাম: হিন্দু কান্ত কাৰ্কী ঘৰ নং : 185 বয়স : 34 লিঙ্গ : পুৰুষ	HCK3448064 ফটো উপলব্ধ	699 নাম : দুৰ্গা দেৱী পিতাৰ নাম: তিলক থাপা ঘৰ নং : 185 বয়স : 33 লিঙ্গ : মহিলা	HCK3439530 ফটো উপলব্ধ
700 নাম : ববিতা কাৰ্কী পিতাৰ নাম: হিন্দু কান্ত কাৰ্কী ঘৰ নং : 185 বয়স : 32 লিঙ্গ : মহিলা	HCK3439541 ফটো উপলব্ধ	701 নাম : কুমাৰী দেৱী স্বামীৰ নাম: ভীম বাঃ কাৰ্কী ঘৰ নং : 185 বয়স : 28 লিঙ্গ : মহিলা	HCK0617175 ফটো উপলব্ধ	702 নাম : টংকৰতু কাৰ্কী পিতাৰ নাম: হিন্দু কান্ত কাৰ্কী ঘৰ নং : 185 বয়স : 27 লিঙ্গ : পুৰুষ	HCK0250332 ফটো উপলব্ধ
703 নাম : প্ৰনৱ থাপা পিতাৰ নাম: তিলক থাপা ঘৰ নং : 185 বয়স : 26 লিঙ্গ : পুৰুষ	HCK0619106 ফটো উপলব্ধ	704 নাম : গংগামায়া কাৰ্কী স্বামীৰ নাম: গোবিন্দ কাৰ্কী ঘৰ নং : 186 বয়স : 62 লিঙ্গ : মহিলা	HCK3439596 ফটো উপলব্ধ	705 নাম : তিলক কাৰ্কী পিতাৰ নাম: এম বাহাদুৰ কাৰ্কী ঘৰ নং : 186 বয়স : 49 লিঙ্গ : পুৰুষ	HCK3439574 ফটো উপলব্ধ
706 নাম : চম্পা দেৱী স্বামীৰ নাম: তিলক কাৰ্কী ঘৰ নং : 186 বয়স : 38 লিঙ্গ : মহিলা	HCK3439552 ফটো উপলব্ধ	707 নাম : টেনজিং কাৰ্কী পিতাৰ নাম: গোবিন্দ কাৰ্কী ঘৰ নং : 186 বয়স : 33 লিঙ্গ : পুৰুষ	HCK3439563 ফটো উপলব্ধ	708 নাম : অভিমান বৰাল পিতাৰ নাম: দিল বাঃ বৰাল ঘৰ নং : 189 বয়স : 70 লিঙ্গ : পুৰুষ	HCK3439654 ফটো উপলব্ধ
709 নাম : গিৰীজা বৰাল স্বামীৰ নাম: অভিমান বৰাল ঘৰ নং : 189 বয়স : 60 লিঙ্গ : মহিলা	HCK3439665 ফটো উপলব্ধ	710 নাম : জ্ঞানমায়া বৰাল পিতাৰ নাম: অভিমান বৰাল ঘৰ নং : 147 বয়স : 41 লিঙ্গ : মহিলা	HCK3439643 ফটো উপলব্ধ	711 নাম : জ্যোতি বৰাল পিতাৰ নাম: অভিমান বৰাল ঘৰ নং : 189 বয়স : 38 লিঙ্গ : মহিলা	HCK3439676 ফটো উপলব্ধ
712 নাম : অশ্বিনী বৰাল পিতাৰ নাম: অভিমান বৰাল ঘৰ নং : 189 বয়স : 35 লিঙ্গ : পুৰুষ	HCK3439632 ফটো উপলব্ধ	713 নাম : সীমা দেৱী স্বামীৰ নাম: অশ্বিনী বৰাল ঘৰ নং : 147 বয়স : 30 লিঙ্গ : মহিলা	HCK0347344 ফটো উপলব্ধ	714 নাম : অমত বাব্বাল পিতাৰ নাম: অভিমান বাব্বাল ঘৰ নং : 189 বয়স : 28 লিঙ্গ : পুৰুষ	HCK0032748 ফটো উপলব্ধ
715 নাম : ভুবণ দাহাল পিতাৰ নাম: ধৰ্মানন্দ দাহাল ঘৰ নং : 189 বয়স : 65 লিঙ্গ : পুৰুষ	HCK3439687 ফটো উপলব্ধ	716 নাম : লীলা দেৱী স্বামীৰ নাম: ভুবন দাহাল ঘৰ নং : 189 বয়স : 60 লিঙ্গ : মহিলা	HCK3439698 ফটো উপলব্ধ	717 নাম : চূড়ামণি দাহাল পিতাৰ নাম: ভুবন দাহাল ঘৰ নং : 189 বয়স : 32 লিঙ্গ : পুৰুষ	HCK3439701 ফটো উপলব্ধ
718 নাম : লীলা দেৱী স্বামীৰ নাম: চূড়ামণি দাহাল ঘৰ নং : 149 বয়স : 24 লিঙ্গ : মহিলা	HCK0584359 ফটো উপলব্ধ	719 নাম : বেবতী উপাধ্যায় স্বামীৰ নাম: লোক উপাধ্যায় ঘৰ নং : 152 বয়স : 56 লিঙ্গ : মহিলা	HCK3439767 ফটো উপলব্ধ	720 নাম : প্ৰনৱ তিমছিনা মাতৃৰ নাম: বেবতী উপাধ্যায় ঘৰ নং : 152 বয়স : 28 লিঙ্গ : পুৰুষ	HCK0036046 ফটো উপলব্ধ

721 নাম : নবিন চন্দ্ৰ পোখ্ৰেল পিতাৰ নাম: ট্যাঙ্ক পোখ্ৰেল ঘৰ নং : ১৫৩ বয়স : 55 লিঙ্গ : পুৰুষ	HCK3439814 ফটো উপলব্ধ	722 নাম : দিব্যাঞ্জোতি দেৱী পিতাৰ নাম: নবিন চন্দ্ৰ পোখ্ৰেল ঘৰ নং : ১৫৩ বয়স : 27 লিঙ্গ : মহিলা	HCK0257832 ফটো উপলব্ধ	723 নাম : কাঞ্চন দেৱী পিতাৰ নাম: নবিন পোখ্ৰেল ঘৰ নং : ১৫৩ বয়স : 25 লিঙ্গ : মহিলা	HCK0550699 ফটো উপলব্ধ
724 নাম : কমল কাৰ্কী পিতাৰ নাম: তেজ বগা কাৰ্কী ঘৰ নং : ১৫৪ বয়স : 55 লিঙ্গ : পুৰুষ	HCK3439836 ফটো উপলব্ধ	725 নাম : দেবকী কাৰ্কী স্বামীৰ নাম: কমল কাৰ্কী ঘৰ নং : ১৫৪ বয়স : 44 লিঙ্গ : মহিলা	HCK3439858 ফটো উপলব্ধ	726 নাম : গঙ্গা কাৰ্কী পিতাৰ নাম: তেজ বগা কাৰ্কী ঘৰ নং : ১৫৪ বয়স : 43 লিঙ্গ : মহিলা	HCK3439847 ফটো উপলব্ধ
727 নাম : পংকজ কাৰকি পিতাৰ নাম: কমল কাৰকি ঘৰ নং : ১৫৪ বয়স : 22 লিঙ্গ : পুৰুষ	HCK5572490 ফটো উপলব্ধ	728 নাম : চন্দ্ৰ বহৰা পিতাৰ নাম: মহেন্দ্ৰ বহৰা ঘৰ নং : ১৫৬ বয়স : 70 লিঙ্গ : পুৰুষ	HCK3439892 ফটো উপলব্ধ	729 নাম : মেঘ বহৰা পিতাৰ নাম: মহেন্দ্ৰ বহৰা ঘৰ নং : ১৫৬ বয়স : 60 লিঙ্গ : পুৰুষ	HCK3439905 ফটো উপলব্ধ
730 নাম : সুমিত্ৰা বহৰা স্বামীৰ নাম: মেঘ বহৰা ঘৰ নং : ১৫৬ বয়স : 50 লিঙ্গ : মহিলা	HCK3439916 ফটো উপলব্ধ	731 নাম : লোকে ছেত্ৰী পিতাৰ নাম: চন্দ্ৰ ছেত্ৰী ঘৰ নং : ১৫৬ বয়স : 36 লিঙ্গ : পুৰুষ	HCK0037549 ফটো উপলব্ধ	732 নাম : বীনা দেৱী স্বামীৰ নাম: লোকে ছেত্ৰী ঘৰ নং : 156 বয়স : 30 লিঙ্গ : মহিলা	QZK0012096 ফটো উপলব্ধ
733 নাম : চম্পা দেৱী পিতাৰ নাম: মেঘ বহৰা ঘৰ নং : 156 বয়স : 20 লিঙ্গ : মহিলা	QZK0127340 ফটো উপলব্ধ	734 নাম : মোহন চন্দ্ৰ ভট্টৰাই পিতাৰ নাম: ডম্বৰু বল্লভ ভট্টৰাই ঘৰ নং : ১৫৭ বয়স : 69 লিঙ্গ : পুৰুষ	HCK3439927 ফটো উপলব্ধ	735 নাম : যমুনা ভট্টৰাই স্বামীৰ নাম: মোহন চন্দ্ৰ ভট্টৰাই ঘৰ নং : ১৫৭ বয়স : 64 লিঙ্গ : মহিলা	HCK3439938 ফটো উপলব্ধ
736 নাম : দেবেন ভট্টৰাই পিতাৰ নাম: মোহন চন্দ্ৰ ভট্টৰাই ঘৰ নং : ১৫৭ বয়স : 40 লিঙ্গ : পুৰুষ	HCK3439949 ফটো উপলব্ধ	737 নাম : পূজা শৰ্মা স্বামীৰ নাম: দেবেন ভট্টৰাই ঘৰ নং : ১৫৭ বয়স : 38 লিঙ্গ : মহিলা	HLF1768725 ফটো উপলব্ধ	738 নাম : দেৱী প্ৰসাদ ভট্টৰাই পিতাৰ নাম: ডম্বৰু ভট্টৰাই ঘৰ নং : ১৫৮ বয়স : 64 লিঙ্গ : পুৰুষ	HCK3439961 ফটো উপলব্ধ
739 নাম : মধু ভট্টৰাই স্বামীৰ নাম: দেৱী প্ৰসাদ ভট্টৰাই ঘৰ নং : ১৫৮ বয়স : 61 লিঙ্গ : মহিলা	HCK3439972 ফটো উপলব্ধ	740 নাম : সঞ্জীৱ ভট্টৰাই পিতাৰ নাম: দেৱী প্ৰসাদ ভট্টৰাই ঘৰ নং : ১৫৮ বয়স : 37 লিঙ্গ : পুৰুষ	HCK3439983 ফটো উপলব্ধ	741 নাম : বিজু পমা দেৱী স্বামীৰ নাম: সঞ্জীৱ ভট্টৰাই ঘৰ নং : ১৫৮ বয়স : 31 লিঙ্গ : মহিলা	HCK0198861 ফটো উপলব্ধ
742 নাম : মনিকা দেৱী পিতাৰ নাম: কমল কাৰ্কী ঘৰ নং : ১৫৮ বয়স : 25 লিঙ্গ : মহিলা	HCK0490722 ফটো উপলব্ধ	743 নাম : প্ৰাঞ্জল ভট্টৰাই পিতাৰ নাম: ঘনশ্যাম ভট্টৰাই ঘৰ নং : ১৫৮ ক বয়স : 24 লিঙ্গ : পুৰুষ	HCK0460915 ফটো উপলব্ধ	744 নাম : ঘনশ্যাম ভট্টৰাই পিতাৰ নাম: ডম্বৰু ভট্টৰাই ঘৰ নং : ১৫৮ ক বয়স : 60 লিঙ্গ : পুৰুষ	HCK3439994 ফটো উপলব্ধ
745 নাম : বেখা ভট্টৰাই স্বামীৰ নাম: ঘনশ্যাম ভট্টৰাই ঘৰ নং : ১৫৮ ক বয়স : 52 লিঙ্গ : মহিলা	HCK3440004 ফটো উপলব্ধ	746 নাম : বীনা পৌড়েল স্বামীৰ নাম: দুৰ্গা পৌড়েল ঘৰ নং : ১৬০ বয়স : 42 লিঙ্গ : মহিলা	HCK3440026 ফটো উপলব্ধ	747 নাম : ওম প্ৰকাশ পৌড়েল পিতাৰ নাম: দুৰ্গা পৌড়েল ঘৰ নং : ১৬০ বয়স : 31 লিঙ্গ : পুৰুষ	HCK0200717 ফটো উপলব্ধ
748 নাম : বেদমায়া দেৱী পিতাৰ নাম: দুৰ্গা পৌড়েল ঘৰ নং : ১৬০ বয়স : 29 লিঙ্গ : মহিলা	HCK0264820 ফটো উপলব্ধ	749 নাম : দুৰ্গা বাহাদুৰ দাহাল পিতাৰ নাম: খৰ্গ বাহাদুৰ ঘৰ নং : ১৬১ বয়স : 65 লিঙ্গ : পুৰুষ	HCK3440037 ফটো উপলব্ধ	750 নাম : দেৱীমায়া স্বামীৰ নাম: দুৰ্গা বাহাদুৰ দাহাল ঘৰ নং : ১৬১ বয়স : 60 লিঙ্গ : মহিলা	HCK3440048 ফটো উপলব্ধ

751 নাম : পুনম তিমচিনা স্বামীৰ নাম : পৰন কুমাৰ দাহাল ঘৰ নং : ১৬১ বয়স : 41 লিঙ্গ : মহিলা	CDZ0000234 ফটো উপলব্ধ	752 নাম : পৰন কুমাৰ দাহাল পিতাৰ নাম : দুৰ্গা বাহাদুৰ দাহাল ঘৰ নং : ১৬১ বয়স : 40 লিঙ্গ : পুৰুষ	HCK3440060 ফটো উপলব্ধ	753 নাম : ধৰ্মেন্দ্ৰ দাহাল পিতাৰ নাম : দুৰ্গা বাহাদুৰ দাহাল ঘৰ নং : ১৬১ বয়স : 38 লিঙ্গ : পুৰুষ	HCK3440082 ফটো উপলব্ধ
754 নাম : টল বাহাদুৰ দাহাল পিতাৰ নাম : দুৰ্গা বাহাদুৰ ঘৰ নং : ১৬১ বয়স : 38 লিঙ্গ : পুৰুষ	HCK3440059 ফটো উপলব্ধ	755 নাম : ললিতা দেৱী স্বামীৰ নাম : টল বাহাদুৰ দাহাল ঘৰ নং : ১৬১ বয়স : 38 লিঙ্গ : মহিলা	HCK0201087 ফটো উপলব্ধ	756 নাম : গনেশ বাহাদুৰ দাহাল পিতাৰ নাম : দুৰ্গা বাহাদুৰ দাহাল ঘৰ নং : ১৬১ বয়স : 34 লিঙ্গ : পুৰুষ	HCK3447992 ফটো উপলব্ধ
757 নাম : খেম বাহাদুৰ চেত্ৰী পিতাৰ নাম : বল বাহাদুৰ চেত্ৰী ঘৰ নং : 161 ক বয়স : 51 লিঙ্গ : পুৰুষ	HCK3440071 ফটো উপলব্ধ	758 নাম : সীতা মায়ী ছেত্ৰী স্বামীৰ নাম : খেম বাহাদুৰ চেত্ৰী ঘৰ নং : 161 ক বয়স : 45 লিঙ্গ : মহিলা	HCK3440093 ফটো উপলব্ধ	759 নাম : বিবেক চেত্ৰী পিতাৰ নাম : খেম বাহাদুৰ চেত্ৰী ঘৰ নং : 161 ক বয়স : 21 লিঙ্গ : পুৰুষ	HCK5572508 ফটো উপলব্ধ
760 নাম : তুলসী কাৰ্কী স্বামীৰ নাম : কেশৰ কাৰ্কী ঘৰ নং : ১৬২ বয়স : 55 লিঙ্গ : মহিলা	HCK3440117 ফটো উপলব্ধ	761 নাম : তেজ বাহাদুৰ কাৰ্কী পিতাৰ নাম : কেশৰ কাৰ্কী ঘৰ নং : ১৬২ বয়স : 36 লিঙ্গ : পুৰুষ	HCK0201459 ফটো উপলব্ধ	762 নাম : হেমন্ত কাৰ্কী পিতাৰ নাম : কেশৰ কাৰ্কী ঘৰ নং : ১৬২ বয়স : 35 লিঙ্গ : পুৰুষ	HCK0201467 ফটো উপলব্ধ
763 নাম : জ্যোতি দেৱী স্বামীৰ নাম : হেমন্ত কাৰ্কী ঘৰ নং : ১৬২ বয়স : 31 লিঙ্গ : মহিলা	HCK0617167 ফটো উপলব্ধ	764 নাম : বিষ্ণু কাৰ্কী পিতাৰ নাম : তিলক কাৰ্কী ঘৰ নং : 162 ক বয়স : 55 লিঙ্গ : পুৰুষ	HCK3440106 ফটো উপলব্ধ	765 নাম : অম্পৰা দেৱী পিতাৰ নাম : ফাউদামান ছেত্ৰী ঘৰ নং : 162 ক বয়স : 40 লিঙ্গ : মহিলা	HCK0040238 ফটো উপলব্ধ
766 নাম : মিলন কাৰ্কী পিতাৰ নাম : বিষ্ণু কাৰ্কী ঘৰ নং : 162 ক বয়স : 27 লিঙ্গ : পুৰুষ	HCK0617225 ফটো উপলব্ধ	767 নাম : হৰি চন্দ্ৰ কাৰ্কী পিতাৰ নাম : বিষ্ণু কাৰ্কী ঘৰ নং : 162 ক বয়স : 21 লিঙ্গ : পুৰুষ	HCK5611736 ফটো উপলব্ধ	768 নাম : পদম চেত্ৰী পিতাৰ নাম : হৰি বাহাদুৰ ঘৰ নং : ১৬৩ বয়স : 67 লিঙ্গ : পুৰুষ	HCK3440128 ফটো উপলব্ধ
769 নাম : ভদ্রী দেৱী স্বামীৰ নাম : পদম বাহাদুৰ ঘৰ নং : ১৬৩ বয়স : 62 লিঙ্গ : মহিলা	HCK3440139 ফটো উপলব্ধ	770 নাম : বাজেন ছেত্ৰী পিতাৰ নাম : পদম ছেত্ৰী ঘৰ নং : ১৬৩ বয়স : 36 লিঙ্গ : পুৰুষ	HCK3440140 ফটো উপলব্ধ	771 নাম : ধনমায়ী চেত্ৰী স্বামীৰ নাম : বাজেন চেত্ৰী ঘৰ নং : ১৬৩ বয়স : 31 লিঙ্গ : মহিলা	BYH0001628 ফটো উপলব্ধ
772 নাম : হীতৰাম দাহাল পিতাৰ নাম : ধৰ্মানন্দ দাহাল ঘৰ নং : ১৬৪ বয়স : 52 লিঙ্গ : পুৰুষ	HCK3440184 ফটো উপলব্ধ	773 নাম : নিৰ্মলা দেৱী স্বামীৰ নাম : ডম্বৰু উপাধ্যায় ঘৰ নং : ১৬৪ বয়স : 47 লিঙ্গ : মহিলা	HCK3440195 ফটো উপলব্ধ	774 নাম : তুলসী দেৱী স্বামীৰ নাম : হীতৰাম দাহাল ঘৰ নং : ১৬৪ বয়স : 42 লিঙ্গ : মহিলা	HCK3440219 ফটো উপলব্ধ
775 নাম : সিমন্ত দাহাল পিতাৰ নাম : হীতৰাম দাহাল ঘৰ নং : ১৬৪ বয়স : 23 লিঙ্গ : পুৰুষ	HCK5572524 ফটো উপলব্ধ	776 নাম : অঞ্জলী দেৱী পিতাৰ নাম : প্ৰভু থাপা ঘৰ নং : ১৬৪ ক বয়স : 25 লিঙ্গ : মহিলা	HCK0412395 ফটো উপলব্ধ	777 নাম : অঞ্জলী থাপা পিতাৰ নাম : প্ৰভুৰাম থাপা ঘৰ নং : 164 ক বয়স : 20 লিঙ্গ : পুৰুষ	QZK0009589 ফটো উপলব্ধ
778 নাম : প্ৰভুৰাম থাপা পিতাৰ নাম : গোলাপ থাপা ঘৰ নং : ১৬৪ ক বয়স : 65 লিঙ্গ : পুৰুষ	HCK3440220 ফটো উপলব্ধ	779 নাম : দিল্লী পৌৰেল পিতাৰ নাম : তাৰাবীৰ পৌৰেল ঘৰ নং : ১৬৫ বয়স : 65 লিঙ্গ : পুৰুষ	HCK3440231 ফটো উপলব্ধ	780 নাম : যুদ্ধ মায়ী পৌৰেল স্বামীৰ নাম : দিল্লী পৌৰেল ঘৰ নং : ১৬৫ বয়স : 60 লিঙ্গ : মহিলা	HCK3440242 ফটো উপলব্ধ

781 নাম : পদ্মা দেবী পিতাৰ নাম: দিল বাঃ ছেত্ৰী ঘৰ নং : ১৬৫ বয়স : 32 লিঙ্গ : মহিলা	HCK0041657 ফটো উপলব্ধ	782 নাম : হৰেন্দ্ৰ ছেত্ৰী পিতাৰ নাম: দিল বাহাদুৰ ছেত্ৰী ঘৰ নং : ১৬৫ বয়স : 29 লিঙ্গ : পুৰুষ	HCK0041806 ফটো উপলব্ধ	783 নাম : প্ৰতিমা ছেত্ৰী স্বামীৰ নাম: হৰেন্দ্ৰ ছেত্ৰী ঘৰ নং : 165 বয়স : 22 লিঙ্গ : মহিলা	QZK0141614 ফটো উপলব্ধ
784 নাম : হেম পৌডেল পিতাৰ নাম: তাৰাবীৰ পৌডেল ঘৰ নং : ১৬৬ বয়স : 55 লিঙ্গ : পুৰুষ	HCK3440300 ফটো উপলব্ধ	785 নাম : জিত বাহাদুৰ ছেত্ৰী পিতাৰ নাম: ধৰমধোজ ছেত্ৰী ঘৰ নং : ১১৬ বয়স : 54 লিঙ্গ : পুৰুষ	HCK0591289 ফটো উপলব্ধ	786 নাম : বিদ্যা দেবী মাতৃৰ নাম: টংক মায়া দেবী ঘৰ নং : ১৬৬ বয়স : 42 লিঙ্গ : মহিলা	HCK3448111 ফটো উপলব্ধ
787 নাম : উষা দেবী পিতাৰ নাম: হেম পৌডেল ঘৰ নং : 166 বয়স : 21 লিঙ্গ : মহিলা	QZK0009670 ফটো উপলব্ধ	788 নাম : সীমা পৌৰেল স্বামীৰ নাম: যাদব পৌৰেল ঘৰ নং : 166 ক বয়স : 50 লিঙ্গ : মহিলা	HCK3440322 ফটো উপলব্ধ	789 নাম : বসন্ত পুডেল পিতাৰ নাম: ৰাজ পৌডেল ঘৰ নং : 166 ক বয়স : 28 লিঙ্গ : পুৰুষ	HCK0042077 ফটো উপলব্ধ
790 নাম : গোমা দেবী পিতাৰ নাম: ৰাজ পৌডেল ঘৰ নং : ১৬৬ ক বয়স : 26 লিঙ্গ : মহিলা	HCK0452631 ফটো উপলব্ধ	791 নাম : চুমন পৌডেল পিতাৰ নাম: মিত্ৰ পৌডেল ঘৰ নং : ১৬৬ খ বয়স : 26 লিঙ্গ : পুৰুষ	HCK0452987 ফটো উপলব্ধ	792 নাম : সুজিত পৌডেল পিতাৰ নাম: মিত্ৰ পৌডেল ঘৰ নং : 166 খ বয়স : 25 লিঙ্গ : পুৰুষ	HCK0617365 ফটো উপলব্ধ
793 নাম : ৰাজ পৌৰেল পিতাৰ নাম: তাৰাবীৰ পৌৰেল ঘৰ নং : ১৬৬ক বয়স : 60 লিঙ্গ : পুৰুষ	HCK3440333 ফটো উপলব্ধ	794 নাম : মিত্ৰ পৌৰেল পিতাৰ নাম: তাৰাবীৰ পৌৰেল ঘৰ নং : ১৬৬খ বয়স : 58 লিঙ্গ : পুৰুষ	HCK3440344 ফটো উপলব্ধ	795 নাম : মীনা দেবী স্বামীৰ নাম: মিত্ৰ পৌডেল ঘৰ নং : ১৬৬খ বয়স : 42 লিঙ্গ : মহিলা	HCK3440355 ফটো উপলব্ধ
D 796 নাম : বিষ্ণু মায়া দেবী স্বামীৰ নাম: চন্দ্ৰ বাহাদুৰ পৌৰেল ঘৰ নং : ১৬৭ বয়স : 80 লিঙ্গ : মহিলা	HCK3440366 ফটো উপলব্ধ	E 797 নাম : দান বগা যোৰছানে পিতাৰ নাম: ৰামচন্দ্ৰ যোৰছানে ঘৰ নং : ১৬৮ বয়স : 80 লিঙ্গ : পুৰুষ	HCK3440377 ফটো উপলব্ধ	798 নাম : কুলমায়া দেবী স্বামীৰ নাম: দান বগা যোৰছানে ঘৰ নং : ১৬৮ বয়স : 75 লিঙ্গ : মহিলা	HCK3440388 ফটো উপলব্ধ
799 নাম : মহেন্দ্ৰ যোৰছানে পিতাৰ নাম: দান বগা যোৰছানে ঘৰ নং : ১৬৮ বয়স : 46 লিঙ্গ : পুৰুষ	HCK3440399 ফটো উপলব্ধ	800 নাম : নৰেন্দ্ৰ যোৰছানে পিতাৰ নাম: দান বগা যোৰছানে ঘৰ নং : ১৬৮ বয়স : 42 লিঙ্গ : পুৰুষ	HCK3440402 ফটো উপলব্ধ	801 নাম : কবিতা দেবী স্বামীৰ নাম: মহেন্দ্ৰ যোৰছানে ঘৰ নং : ১৬৮ বয়স : 41 লিঙ্গ : মহিলা	HCK3440413 ফটো উপলব্ধ
802 নাম : নিৰ্মলা দেবী পিতাৰ নাম: চন্দ্ৰ উপাধ্যায় ঘৰ নং : ১৬৮ বয়স : 32 লিঙ্গ : মহিলা	HCK3447516 ফটো উপলব্ধ	803 নাম : মেনকা কাৰ্কী মাতৃৰ নাম: সীতা কাৰ্কী ঘৰ নং : ১৬৮ বয়স : 31 লিঙ্গ : মহিলা	HCK0198804 ফটো উপলব্ধ	804 নাম : সুনিতা কাৰ্কী মাতৃৰ নাম: সীতা দেবী ঘৰ নং : ১৬৮ বয়স : 27 লিঙ্গ : মহিলা	HCK0198820 ফটো উপলব্ধ
805 নাম : গোবিন্দ যোৰছানে পিতাৰ নাম: ইন্দ্ৰ যোৰছানে ঘৰ নং : ১৬৯ বয়স : 70 লিঙ্গ : পুৰুষ	HCK3440435 ফটো উপলব্ধ	806 নাম : লাল বাহাদুৰ যোৰছানে পিতাৰ নাম: ইন্দ্ৰ যোৰছানে ঘৰ নং : ১৬৯ বয়স : 60 লিঙ্গ : পুৰুষ	HCK3440457 ফটো উপলব্ধ	807 নাম : হৰিমায়া দেবী স্বামীৰ নাম: ছত্ৰ যোৰছানে ঘৰ নং : ১৬৯ বয়স : 56 লিঙ্গ : মহিলা	HCK3440468 ফটো উপলব্ধ
808 নাম : গীতা যোৰছানে স্বামীৰ নাম: গোবিন্দ যোৰছানে ঘৰ নং : ১৬৯ বয়স : 50 লিঙ্গ : মহিলা	HCK3440446 ফটো উপলব্ধ	809 নাম : স্কিন মায়া দেবী স্বামীৰ নাম: লাল বাহাদুৰ যোৰছানে ঘৰ নং : ১৬৯ বয়স : 46 লিঙ্গ : মহিলা	HCK3448100 ফটো উপলব্ধ	810 নাম : সুৰজ ছেত্ৰী পিতাৰ নাম: ছত্ৰ ছেত্ৰী ঘৰ নং : ১৬৯ বয়স : 27 লিঙ্গ : পুৰুষ	HCK0451831 ফটো উপলব্ধ

811 নাম : সার্থ যোৰচানে পিতাৰ নাম: গোবিন্দ যোৰচানে ঘৰ নং : ১৬৯ বয়স : 25 লিঙ্গ : পুৰুষ	HCK0493197 ফটো উপলব্ধ	812 নাম : মন্দিৰা দেবী পিতাৰ নাম: লাল বাহাদুৰ ছেত্ৰী ঘৰ নং : ১৬৯ বয়স : 23 লিঙ্গ : মহিলা	HCK1562297 ফটো উপলব্ধ	813 নাম : দিপেন ছেত্ৰী পিতাৰ নাম: ছত্ৰ ছেত্ৰী ঘৰ নং : ১৬৯ ক বয়স : 26 লিঙ্গ : পুৰুষ	HCK0616326 ফটো উপলব্ধ
814 নাম : মিএ যোৰচানে পিতাৰ নাম: মন বাহাদুৰ যোৰচানে ঘৰ নং : ১৭১ বয়স : 62 লিঙ্গ : পুৰুষ	HCK3440526 ফটো উপলব্ধ	815 নাম : তুলসী যোৰচানে স্বামীৰ নাম: মিএ যোৰচানে ঘৰ নং : ১৭১ বয়স : 55 লিঙ্গ : মহিলা	HCK3440537 ফটো উপলব্ধ	816 নাম : খোনৰাজ যোৰচানে পিতাৰ নাম: মন বাহাদুৰ যোৰচানে ঘৰ নং : ১৭১ বয়স : 55 লিঙ্গ : পুৰুষ	HCK3440548 ফটো উপলব্ধ
817 নাম : ধনমায়া ছেত্ৰী স্বামীৰ নাম: খোনৰাজ যোৰচানে ঘৰ নং : ১৭১ বয়স : 41 লিঙ্গ : মহিলা	HCK0044289 ফটো উপলব্ধ	818 নাম : ৰাজীৱ যোৰচানে পিতাৰ নাম: নিত্ৰ যোৰচানে ঘৰ নং : ১৭১ বয়স : 35 লিঙ্গ : পুৰুষ	HCK3440560 ফটো উপলব্ধ	819 নাম : কুল বগ যোৰচানে পিতাৰ নাম: মন বাহাদুৰ যোৰচানে ঘৰ নং : ১৭১ বয়স : 55 লিঙ্গ : পুৰুষ	HCK3440571 ফটো উপলব্ধ
820 নাম : পবি দেবী স্বামীৰ নাম: কুল বগ যোৰচানে ঘৰ নং : ১৭১ বয়স : 55 লিঙ্গ : মহিলা	HCK3440582 ফটো উপলব্ধ	821 নাম : লাল বাহাদুৰ ভাণ্ডাৰী পিতাৰ নাম: দল বাহাদুৰ ভাণ্ডাৰী ঘৰ নং : ১৭৩ বয়স : 65 লিঙ্গ : পুৰুষ	HCK3440593 ফটো উপলব্ধ	822 নাম : ৰূপা ভাণ্ডাৰী স্বামীৰ নাম: লাল বাহাদুৰ ভাণ্ডাৰী ঘৰ নং : ১৭৩ বয়স : 60 লিঙ্গ : মহিলা	HCK3440606 ফটো উপলব্ধ
823 নাম : কমল ভাণ্ডাৰী পিতাৰ নাম: লাল বাহাদুৰ ভাণ্ডাৰী ঘৰ নং : ১৭৩ বয়স : 39 লিঙ্গ : পুৰুষ	HCK3440617 ফটো উপলব্ধ	824 নাম : কৌশল্যা দেবী পিতাৰ নাম: লাল বাঃ ভাণ্ডাৰী ঘৰ নং : ১৭৩ বয়স : 28 লিঙ্গ : মহিলা	HCK0044917 ফটো উপলব্ধ	825 নাম : ইবৰাজ ভাণ্ডাৰী পিতাৰ নাম: লাল বাহাদুৰ ভাণ্ডাৰী ঘৰ নং : ১৭৩ বয়স : 25 লিঙ্গ : পুৰুষ	HCK0191114 ফটো উপলব্ধ
826 নাম : বাণ্ডমান অধিকাৰী পিতাৰ নাম: লোক বগ বাহাদুৰ ঘৰ নং : ১৭৪ বয়স : 61 লিঙ্গ : পুৰুষ	HCK3440640 ফটো উপলব্ধ	827 নাম : সীতা দেবী স্বামীৰ নাম: কেশৰ ভাণ্ডাৰী ঘৰ নং : ১৭৪ বয়স : 58 লিঙ্গ : মহিলা	HCK3440639 ফটো উপলব্ধ	828 নাম : তুলসি দেবী স্বামীৰ নাম: বাণ্ডমান অধিকাৰী ঘৰ নং : ১৭৪ বয়স : 47 লিঙ্গ : মহিলা	HCK3440651 ফটো উপলব্ধ
829 নাম : ইয়াক মুগলি স্বামীৰ নাম: ভীমসেন অধিকাৰী ঘৰ নং : ১৭৪ বয়স : 45 লিঙ্গ : মহিলা	HCK3440684 ফটো উপলব্ধ	830 নাম : বিনিতা দেবী মাতৃৰ নাম: সীতা দেবী ঘৰ নং : ১৭৪ বয়স : 34 লিঙ্গ : মহিলা	HCK3440673 ফটো উপলব্ধ	831 নাম : গিৰি ৰাজ অধিকাৰী মাতৃৰ নাম: যাকা মুগলী ঘৰ নং : ১৭৪ বয়স : 30 লিঙ্গ : পুৰুষ	HCK0448852 ফটো উপলব্ধ
832 নাম : মনোজ অধিকাৰী পিতাৰ নাম: বাণ্ডমান অধিকাৰী ঘৰ নং : ১৭৪ বয়স : 27 লিঙ্গ : পুৰুষ	HCK0207167 ফটো উপলব্ধ	833 নাম : তুষা অধিকাৰী মাতৃৰ নাম: যাকা মুগলী ঘৰ নং : ১৭৪ বয়স : 26 লিঙ্গ : মহিলা	HCK0452094 ফটো উপলব্ধ	834 নাম : বিট অধিকাৰী পিতাৰ নাম: বাণ্ডমান অধিকাৰী ঘৰ নং : ১৭৪ বয়স : 24 লিঙ্গ : পুৰুষ	HCK0384297 ফটো উপলব্ধ
835 নাম : কুমাৰ পৌ.ডেল পিতাৰ নাম: বীৰ বগ পৌ.ডেল ঘৰ নং : ১৭৫ বয়স : 55 লিঙ্গ : পুৰুষ	HCK3440695 ফটো উপলব্ধ	836 নাম : হোমা পৌ.ডেল স্বামীৰ নাম: কুমাৰ পৌ.ডেল ঘৰ নং : ১৭৫ বয়স : 50 লিঙ্গ : মহিলা	HCK3440708 ফটো উপলব্ধ	837 নাম : অজয় পৌ.ডেল মাতৃৰ নাম: হোমা পৌ.ডেল ঘৰ নং : ১৭৫ বয়স : 29 লিঙ্গ : পুৰুষ	HCK0198721 ফটো উপলব্ধ
838 নাম : অনপ পৌ.ডেল মাতৃৰ নাম: কুমাৰ পৌ.ডেল ঘৰ নং : ১৭৫ বয়স : 27 লিঙ্গ : পুৰুষ	HCK0145771 ফটো উপলব্ধ	E 839 নাম : ৰাম বাহাদুৰ পৌ.ডেল পিতাৰ নাম: লক্ষ্মণ পৌ.ডেল ঘৰ নং : ১৭৬ বয়স : 82 লিঙ্গ : পুৰুষ	HCK3440720 ফটো উপলব্ধ	840 নাম : গোমা বগ পৌ.ডেল স্বামীৰ নাম: ৰাম বাহাদুৰ পৌ.ডেল ঘৰ নং : ১৭৬ বয়স : 75 লিঙ্গ : মহিলা	HCK3440731 ফটো উপলব্ধ

841 নাম : বাজেন পৌৰেল পিতাৰ নাম: ৰাম বাহাদুৰ পৌৰেল ঘৰ নং : ১৭৬ বয়স : 42 লিঙ্গ : পুৰুষ	HCK3440742 ফটো উপলব্ধ	842 নাম : ৰেখা দেবী স্বামীৰ নাম: ৰাজেন পৌড়েল ঘৰ নং : ১৭৬ বয়স : 40 লিঙ্গ : মহিলা	HCK3440753 ফটো উপলব্ধ	843 নাম : গনেশ পৌৰেল পিতাৰ নাম: লক্ষন পৌৰেল ঘৰ নং : ১৭৭ বয়স : 70 লিঙ্গ : পুৰুষ	HCK3440764 ফটো উপলব্ধ
844 নাম : গঙ্গা পৌৰেল স্বামীৰ নাম: গনেশ পৌৰেল ঘৰ নং : ১৭৭ বয়স : 55 লিঙ্গ : মহিলা	HCK3440775 ফটো উপলব্ধ	845 নাম : লীলা পৌৰেল পিতাৰ নাম: গনেশ পৌৰেল ঘৰ নং : ১৭৭ বয়স : 41 লিঙ্গ : পুৰুষ	HCK3440786 ফটো উপলব্ধ	846 নাম : খনৰাজ পডেল পিতাৰ নাম: গনেশ পডেল ঘৰ নং : ১৭৭ বয়স : 32 লিঙ্গ : পুৰুষ	HCK0046177 ফটো উপলব্ধ
847 নাম : ৰাধিকা কাৰ্কী স্বামীৰ নাম: হেমন্ত কাৰ্কী ঘৰ নং : ১৭৮ বয়স : 56 লিঙ্গ : মহিলা	HCK3440797 ফটো উপলব্ধ	848 নাম : কেশব কাৰ্কী পিতাৰ নাম: হেমন্ত কাৰ্কী ঘৰ নং : ১৭৮ বয়স : 30 লিঙ্গ : পুৰুষ	HCK3448133 ফটো উপলব্ধ	849 নাম : ঝাৰ্ণা কাৰ্কী মাতৃৰ নাম: ৰাধিকা কাৰ্কী ঘৰ নং : ১৭৮ বয়স : 29 লিঙ্গ : মহিলা	HCK0619122 ফটো উপলব্ধ
850 নাম : হৰ্কমায়ো দেবী স্বামীৰ নাম: কৃষ্ণ কাৰ্কী ঘৰ নং : ১৭৯ বয়স : 90 লিঙ্গ : মহিলা	HCK3440800 ফটো উপলব্ধ	851 নাম : টিকা ৰাম কাৰ্কী পিতাৰ নাম: কৃষ্ণ কাৰ্কী ঘৰ নং : ১৭৯ বয়স : 53 লিঙ্গ : পুৰুষ	HCK3440811 ফটো উপলব্ধ	852 নাম : ৰঞ্জন বসনেট পিতাৰ নাম: বালাসুন্দৰ বসনেট ঘৰ নং : ১৭৯ বয়স : 49 লিঙ্গ : পুৰুষ	HCK0046896 ফটো উপলব্ধ
853 নাম : মেনকা কাৰ্কী স্বামীৰ নাম: টিকারাম কাৰ্কী ঘৰ নং : ১৭৯ বয়স : 49 লিঙ্গ : মহিলা	HCK3440844 ফটো উপলব্ধ	854 নাম : অমৰ কাৰ্কী পিতাৰ নাম: কৃষ্ণ কাৰ্কী ঘৰ নং : ১৭৯ বয়স : 47 লিঙ্গ : পুৰুষ	HCK3440822 ফটো উপলব্ধ	855 নাম : দিপক কাৰ্কী পিতাৰ নাম: কৃষ্ণ কাৰ্কী ঘৰ নং : ১৭৯ বয়স : 44 লিঙ্গ : পুৰুষ	HCK3440833 ফটো উপলব্ধ
856 নাম : ফাগুনী দেবী স্বামীৰ নাম: দীপক কাৰ্কী ঘৰ নং : 179 বয়স : 30 লিঙ্গ : মহিলা	QZK0009100 ফটো উপলব্ধ	857 নাম : আদিত্য কাৰ্কী পিতাৰ নাম: টিকা ৰাম কাৰ্কী ঘৰ নং : ১৭৯ বয়স : 23 লিঙ্গ : পুৰুষ	HCK1585298 ফটো উপলব্ধ	858 নাম : নমিতা দেবী পিতাৰ নাম: ৰঞ্জন বসনেট ঘৰ নং : ১৭৯ বয়স : 22 লিঙ্গ : মহিলা	HCK1564566 ফটো উপলব্ধ
859 নাম : প্ৰাঞ্জল বস্নেত পিতাৰ নাম: ৰঞ্জন বস্নেত ঘৰ নং : 179 বয়স : 19 লিঙ্গ : পুৰুষ	QZK0172064 ফটো উপলব্ধ	860 নাম : দুৰ্গা কাৰ্কী পিতাৰ নাম: শেৰ বগ কাৰ্কী ঘৰ নং : ১৮০ বয়স : 60 লিঙ্গ : পুৰুষ	HCK3440866 ফটো উপলব্ধ	861 নাম : মেঘ কাৰ্কী পিতাৰ নাম: শেৰ বগ কাৰ্কী ঘৰ নং : ১৮০ বয়স : 56 লিঙ্গ : পুৰুষ	HCK3440888 ফটো উপলব্ধ
862 নাম : কুন্তী কাৰ্কী স্বামীৰ নাম: দুৰ্গা কাৰ্কী ঘৰ নং : ১৮০ বয়স : 52 লিঙ্গ : মহিলা	HCK3440877 ফটো উপলব্ধ	863 নাম : দিপা দেবী স্বামীৰ নাম: মেঘ কাৰ্কী ঘৰ নং : ১৮০ বয়স : 39 লিঙ্গ : মহিলা	HCK3440899 ফটো উপলব্ধ	864 নাম : জ্ঞানৰঞ্জন কাৰ্কী পিতাৰ নাম: মেঘ কাৰ্কী ঘৰ নং : ১৮০ বয়স : 21 লিঙ্গ : পুৰুষ	HCK5553334 ফটো উপলব্ধ
865 নাম : যশোদা কাৰ্কী স্বামীৰ নাম: দল বাহাদুৰ কাৰ্কী ঘৰ নং : ১৮১ বয়স : 90 লিঙ্গ : মহিলা	HCK3440902 ফটো উপলব্ধ	866 নাম : নৰেন্দ্ৰ কাৰ্কী পিতাৰ নাম: দল বাহাদুৰ কাৰ্কী ঘৰ নং : ১৮১ বয়স : 48 লিঙ্গ : পুৰুষ	HCK3440957 ফটো উপলব্ধ	867 নাম : উমা দেবী স্বামীৰ নাম: নৰেন্দ্ৰ কাৰ্কী ঘৰ নং : ১৮১ বয়স : 32 লিঙ্গ : মহিলা	HCK3447549 ফটো উপলব্ধ
868 নাম : হৰি কাৰ্কী পিতাৰ নাম: দল বাহাদুৰ কাৰ্কী ঘৰ নং : 181 ক বয়স : 56 লিঙ্গ : পুৰুষ	HCK3440913 ফটো উপলব্ধ	869 নাম : সাবিত্ৰী কাৰ্কী স্বামীৰ নাম: হৰি কাৰ্কী ঘৰ নং : 181 ক বয়স : 51 লিঙ্গ : মহিলা	HCK3440924 ফটো উপলব্ধ	870 নাম : বিক্ৰি কাৰ্কী পিতাৰ নাম: হৰি কাৰ্কী ঘৰ নং : 181 ক বয়স : 31 লিঙ্গ : পুৰুষ	HCK3447538 ফটো উপলব্ধ

871 নাম : প্ৰিয়ংকা দেবী পিতাৰ নাম: হৰি কাৰ্কী ঘৰ নং : 181 ক বয়স : 26 লিঙ্গ : মহিলা	HCK0146134 ফটো উপলব্ধ	872 নাম : মহেন্দ্ৰ কাৰ্কী পিতাৰ নাম: দল বাহাদুৰ কাৰ্কী ঘৰ নং : 181 খ বয়স : 52 লিঙ্গ : পুৰুষ	HCK3440935 ফটো উপলব্ধ	873 নাম : দময়ন্তী কাৰ্কী স্বামীৰ নাম: মহেন্দ্ৰ কাৰ্কী ঘৰ নং : 181 খ বয়স : 45 লিঙ্গ : মহিলা	HCK3440946 ফটো উপলব্ধ
874 নাম : আয়ুষমান কাৰ্কী পিতাৰ নাম: মহেন্দ্ৰ কাৰ্কী ঘৰ নং : 181 খ বয়স : 20 লিঙ্গ : পুৰুষ	QZK0068742 ফটো উপলব্ধ	875 নাম : বৃদ্ৰ ছেত্ৰী পিতাৰ নাম: দল বাহাদুৰ চুবেড়ী ঘৰ নং : 1৮২ বয়স : 70 লিঙ্গ : পুৰুষ	HCK3440968 ফটো উপলব্ধ	876 নাম : গীতা দেবী স্বামীৰ নাম: বৃদ্ৰ ছেত্ৰী ঘৰ নং : 1৮২ বয়স : 60 লিঙ্গ : মহিলা	HCK3440979 ফটো উপলব্ধ
877 নাম : অমৃত ছেত্ৰী পিতাৰ নাম: বৃদ্ৰ ছেত্ৰী ঘৰ নং : 1৮২ বয়স : 36 লিঙ্গ : পুৰুষ	HCK3440980 ফটো উপলব্ধ	878 নাম : বশিষ্ঠা দেবী স্বামীৰ নাম: অমৃত ছেত্ৰী ঘৰ নং : 1৮২ বয়স : 29 লিঙ্গ : মহিলা	HCK1569268 ফটো উপলব্ধ	879 নাম : শান্তি বৰাল স্বামীৰ নাম: পদ্ম বৰাল ঘৰ নং : 1৮৩ বয়স : 70 লিঙ্গ : মহিলা	HCK3441007 ফটো উপলব্ধ
880 নাম : পবন বৰাল পিতাৰ নাম: পদ্ম বৰাল ঘৰ নং : 1৮৩ বয়স : 50 লিঙ্গ : পুৰুষ	HCK3441030 ফটো উপলব্ধ	881 নাম : পূৰ্ণিমা দেবী বৰাল স্বামীৰ নাম: পবন বৰাল ঘৰ নং : 1৮৩ বয়স : 45 লিঙ্গ : মহিলা	HCK3441063 ফটো উপলব্ধ	882 নাম : চবন বৰাল পিতাৰ নাম: পদ্ম বৰাল ঘৰ নং : 1৮৩ বয়স : 45 লিঙ্গ : পুৰুষ	HCK3441041 ফটো উপলব্ধ
883 নাম : স্বপন বৰাল পিতাৰ নাম: পদ্ম বৰাল ঘৰ নং : 1৮৩ বয়স : 42 লিঙ্গ : পুৰুষ	HCK3441052 ফটো উপলব্ধ	884 নাম : গংগামায়া ছেত্ৰী স্বামীৰ নাম: চবন বৰাল ঘৰ নং : 1৮৩ বয়স : 36 লিঙ্গ : মহিলা	HCK0269431 ফটো উপলব্ধ	885 নাম : ভগৱতী দেৱী স্বামীৰ নাম: স্বপন বৰাল ঘৰ নং : 1৮৩ বয়স : 34 লিঙ্গ : মহিলা	HCK0210948 ফটো উপলব্ধ
S 886 নাম : মন্দিৰা দেৱী পিতাৰ নাম: ভক্ত বৰাল ঘৰ নং : 1৮৩ বয়স : 32 লিঙ্গ : মহিলা	HCK3447925 ফটো উপলব্ধ	887 নাম : মধুমিতা বৰাল পিতাৰ নাম: পবন বৰাল ঘৰ নং : 1৮৩ বয়স : 27 লিঙ্গ : মহিলা	HCK0252080 ফটো উপলব্ধ	888 নাম : অনন্ত বৰাল পিতাৰ নাম: পবন বৰাল ঘৰ নং : 1৮৩ বয়স : 23 লিঙ্গ : পুৰুষ	HCK0347484 ফটো উপলব্ধ
889 নাম : খৰ্গমায়া ঢকাল স্বামীৰ নাম: মন বাহাদুৰ ঢকাল ঘৰ নং : 1৮৪ বয়স : 62 লিঙ্গ : মহিলা	HCK3441085 ফটো উপলব্ধ	890 নাম : গোপাল ঢকাল পিতাৰ নাম: মন বাহাদুৰ ঢকাল ঘৰ নং : 1৮৪ বয়স : 42 লিঙ্গ : পুৰুষ	HCK3441096 ফটো উপলব্ধ	891 নাম : যমুনা দেবী পিতাৰ নাম: মন বাহাদুৰ ঢকাল ঘৰ নং : 1৮৪ বয়স : 35 লিঙ্গ : মহিলা	HCK0191213 ফটো উপলব্ধ
892 নাম : যাদব ঢকাল পিতাৰ নাম: মন বাহাদুৰ ঢকাল ঘৰ নং : 1৮৪ বয়স : 34 লিঙ্গ : পুৰুষ	HCK0049577 ফটো উপলব্ধ	893 নাম : তুলসা দেৱী স্বামীৰ নাম: গোপাল ঢকাল ঘৰ নং : 1৮৪ বয়স : 32 লিঙ্গ : মহিলা	HCK0049635 ফটো উপলব্ধ	894 নাম : মিত্ৰ কুমাৰী দেবী স্বামীৰ নাম: চন্দ্ৰ ঢকাল ঘৰ নং : 1৮৫ বয়স : 60 লিঙ্গ : মহিলা	HCK3441109 ফটো উপলব্ধ
895 নাম : ঠগমায়া দেবী স্বামীৰ নাম: দিল বাঃ ঢকাল ঘৰ নং : 1৮৫ বয়স : 58 লিঙ্গ : মহিলা	HCK3441143 ফটো উপলব্ধ	896 নাম : সঞ্জীৱ ঢকাল পিতাৰ নাম: চন্দ্ৰ ঢকাল ঘৰ নং : 1৮৫ বয়স : 47 লিঙ্গ : পুৰুষ	HCK3441110 ফটো উপলব্ধ	897 নাম : মীনা ছেত্ৰী স্বামীৰ নাম: জাদব ডকাল ঘৰ নং : 1৮৫ বয়স : 35 লিঙ্গ : মহিলা	HCK0465526 ফটো উপলব্ধ
898 নাম : মইনা দেৱী স্বামীৰ নাম: সঞ্জীৱ ঢকাল ঘৰ নং : 1৮৫ বয়স : 28 লিঙ্গ : মহিলা	HCK0489831 ফটো উপলব্ধ	899 নাম : ভূপৰাজ চুতাৰ পিতাৰ নাম: চন্দ্ৰ চুতাৰ ঘৰ নং : 1৮৬ বয়স : 80 লিঙ্গ : পুৰুষ	HCK3447947 ফটো উপলব্ধ	900 নাম : দিপমায়া চুতাৰ স্বামীৰ নাম: ভূপৰাজ চুতাৰ ঘৰ নং : 1৮৬ বয়স : 78 লিঙ্গ : মহিলা	HCK3441154 ফটো উপলব্ধ

901 নাম : ক্ষিনামায়া চুতাৰ স্বামীৰ নাম: নৰ বাহাদুৰ চুতাৰ ঘৰ নং : ১৮৬ বয়স : 55 লিঙ্গ : মহিলা	HCK3441176 ফটো উপলব্ধ	902 নাম : অমৰ সুতাৰ পিতাৰ নাম: উপৰজ সুতাৰ ঘৰ নং : ১৮৬ বয়স : 47 লিঙ্গ : পুৰুষ	HCK3441187 ফটো উপলব্ধ	903 নাম : সাগৰ ছেত্ৰী মাতৃৰ নাম: ক্ষীনামায়া দেবী ঘৰ নং : ১৮৬ বয়স : 29 লিঙ্গ : পুৰুষ	HCK0050278 ফটো উপলব্ধ
904 নাম : নিকিতা দেবী স্বামীৰ নাম: সাগৰ চুতাৰ ঘৰ নং : ১৮৬ বয়স : 27 লিঙ্গ : মহিলা	HCK0452425 ফটো উপলব্ধ	905 নাম : বাটল চুতাৰ স্বামীৰ নাম: ভীম বাহাদুৰ চুতাৰ ঘৰ নং : ১৮৭ বয়স : 80 লিঙ্গ : মহিলা	HCK3441201 ফটো উপলব্ধ	906 নাম : টেক বাহাদুৰ চুতাৰ পিতাৰ নাম: ভীম বাহাদুৰ চুতাৰ ঘৰ নং : ১৮৭ বয়স : 50 লিঙ্গ : পুৰুষ	HCK3441212 ফটো উপলব্ধ
907 নাম : টংক বাহাদুৰ চুতাৰ পিতাৰ নাম: ভীম বাহাদুৰ চুতাৰ ঘৰ নং : ১৮৭ বয়স : 47 লিঙ্গ : পুৰুষ	HCK3441245 ফটো উপলব্ধ	908 নাম : দীপা ছেত্ৰী চুতাৰ স্বামীৰ নাম: টংক বাহাদুৰ চুতাৰ ঘৰ নং : ১৮৭ বয়স : 39 লিঙ্গ : মহিলা	HCK3441234 ফটো উপলব্ধ	909 নাম : কবিতা ছেত্ৰী স্বামীৰ নাম: টেক বা চুতাৰ ঘৰ নং : ১৮৭ বয়স : 36 লিঙ্গ : মহিলা	HCK0269233 ফটো উপলব্ধ
910 নাম : দিব্যা দেবী পিতাৰ নাম: টংক বাহাদুৰ চুতাৰ ঘৰ নং : 187 বয়স : 20 লিঙ্গ : মহিলা	QZK0078493 ফটো উপলব্ধ	911 নাম : দুৰ্গা মায়ী দেবী স্বামীৰ নাম: লাল বাহাদুৰ নিৰোলা ঘৰ নং : ১৮৮ বয়স : 75 লিঙ্গ : মহিলা	HCK3441256 ফটো উপলব্ধ	912 নাম : মোহন নিৰোলা পিতাৰ নাম: লাল বাহাদুৰ নিৰোলা ঘৰ নং : ১৮৮ বয়স : 50 লিঙ্গ : পুৰুষ	HCK3441267 ফটো উপলব্ধ
913 নাম : ৰাজ নিৰোলা পিতাৰ নাম: লাল বাহাদুৰ নিৰোলা ঘৰ নং : ১৮৮ বয়স : 46 লিঙ্গ : পুৰুষ	HCK3441290 ফটো উপলব্ধ	914 নাম : হৰিমায়া দেবী নিৰোলা স্বামীৰ নাম: মোহন নিৰোলা ঘৰ নং : ১৮৮ বয়স : 45 লিঙ্গ : মহিলা	HCK3441303 ফটো উপলব্ধ	915 নাম : টংক মায়ী দেবী স্বামীৰ নাম: ছেখৰ নিৰোলা ঘৰ নং : ১৮৮ বয়স : 43 লিঙ্গ : মহিলা	HCK3447550 ফটো উপলব্ধ
916 নাম : ৰেৱতী নিৰোলা পিতাৰ নাম: লাল বাঃ নিৰোলা ঘৰ নং : ১৮৮ বয়স : 39 লিঙ্গ : পুৰুষ	HCK3441289 ফটো উপলব্ধ	917 নাম : ফণিন্দ্র নিৰোলা মাতৃৰ নাম: দুৰ্গা মায়ী দেবী ঘৰ নং : ১৮৮ বয়স : 34 লিঙ্গ : পুৰুষ	HCK0191080 ফটো উপলব্ধ	918 নাম : খেমৰাজ ছেত্ৰী পিতাৰ নাম: শেখৰ ছেত্ৰী ঘৰ নং : ১৮৮ বয়স : 24 লিঙ্গ : পুৰুষ	HCK0528117 ফটো উপলব্ধ
919 নাম : কৃষ্ণা নিৰোলা পিতাৰ নাম: মোহন নিৰোলা ঘৰ নং : ১৮৮ বয়স : 21 লিঙ্গ : পুৰুষ	HCK5572664 ফটো উপলব্ধ	920 নাম : গোবিন্দ পৌডেল পিতাৰ নাম: কেশব পৌডেল ঘৰ নং : ১৮৯ বয়স : 47 লিঙ্গ : পুৰুষ	HCK3441347 ফটো উপলব্ধ	921 নাম : স্বপ্নন পৌডেল পিতাৰ নাম: কেশব পৌডেল ঘৰ নং : ১৮৯ বয়স : 45 লিঙ্গ : পুৰুষ	HCK3441358 ফটো উপলব্ধ
922 নাম : শান্তি দেবী স্বামীৰ নাম: গোবিন্দ পৌৰেল ঘৰ নং : ১৮৯ বয়স : 42 লিঙ্গ : মহিলা	HCK3447561 ফটো উপলব্ধ	923 নাম : সংগীতা দেবী স্বামীৰ নাম: স্বপ্নন পৌডেল ঘৰ নং : ১৮৯ বয়স : 37 লিঙ্গ : মহিলা	HCK3441314 ফটো উপলব্ধ	924 নাম : ভীম বাহাদুৰ লকাই পিতাৰ নাম: লচমীন লকাই ঘৰ নং : ১৯০ বয়স : 67 লিঙ্গ : পুৰুষ	HCK3441381 ফটো উপলব্ধ
925 নাম : গোমা লুকাই স্বামীৰ নাম: ভীম বাহাদুৰ লকাই ঘৰ নং : ১৯০ বয়স : 60 লিঙ্গ : মহিলা	HCK3441392 ফটো উপলব্ধ	926 নাম : সাৰদা দেবী স্বামীৰ নাম: প্ৰেম চন্দ্ৰ ছেত্ৰী ঘৰ নং : ১৯০ বয়স : 50 লিঙ্গ : মহিলা	HCK3441450 ফটো উপলব্ধ	927 নাম : নেত্ৰ ছেত্ৰী পিতাৰ নাম: ভীম বাহাদুৰ ছেত্ৰী ঘৰ নং : ১৯০ বয়স : 42 লিঙ্গ : পুৰুষ	HCK3441416 ফটো উপলব্ধ
928 নাম : লুমা লুকাই পিতাৰ নাম: ভীম লকাই ঘৰ নং : ১৯০ বয়স : 38 লিঙ্গ : মহিলা	HCK3441427 ফটো উপলব্ধ	929 নাম : তাৰা দেবী স্বামীৰ নাম: নেত্ৰ লকাই ঘৰ নং : ১৯০ বয়স : 35 লিঙ্গ : মহিলা	HCK0051938 ফটো উপলব্ধ	930 নাম : ৰঞ্জীত লুকাই পিতাৰ নাম: ভীম বাহাদুৰ লকাই ঘৰ নং : ১৯০ বয়স : 34 লিঙ্গ : পুৰুষ	HCK3441449 ফটো উপলব্ধ

931 নাম : গোবিন্দ ছেত্ৰী পিতাৰ নাম: প্ৰেম চন্দ্ৰ ছেত্ৰী ঘৰ নং : ১৯০ বয়স : 28 লিঙ্গ : পুৰুষ	HCK0266023 ফটো উপলব্ধ	932 নাম : মনীসা দেৱী স্বামীৰ নাম: বঞ্জীত লকাই ঘৰ নং : ১৯০ বয়স : 26 লিঙ্গ : মহিলা	HCK0416933 ফটো উপলব্ধ	933 নাম : হেমন্ত ছেত্ৰী পিতাৰ নাম: প্ৰেম চন্দ্ৰ ছেত্ৰী ঘৰ নং : ১৯০ বয়স : 23 লিঙ্গ : পুৰুষ	HCK0401570 ফটো উপলব্ধ
D 934 নাম : নৰমায়া দেৱী স্বামীৰ নাম: দিল বাঃ লকাই ঘৰ নং : ১৯১ বয়স : 100 লিঙ্গ : মহিলা	HCK3441461 ফটো উপলব্ধ	935 নাম : চুৰামণি চোৱান পিতাৰ নাম: দিল বাঃ চৌহান ঘৰ নং : ১৯১ বয়স : 53 লিঙ্গ : পুৰুষ	HCK3441472 ফটো উপলব্ধ	D 936 নাম : হৰি লকাই পিতাৰ নাম: দিল বাঃ লকাই ঘৰ নং : ১৯১ বয়স : 50 লিঙ্গ : পুৰুষ	HCK3441494 ফটো উপলব্ধ
937 নাম : হৰি চৌহান পিতাৰ নাম: দিল বাহাদুৰ চৌহান ঘৰ নং : 191 বয়স : 50 লিঙ্গ : পুৰুষ	HCK5593702 ফটো উপলব্ধ	938 নাম : ৰাধিকা দেৱী স্বামীৰ নাম: চুৰমনি চৌহান ঘৰ নং : ১৯১ বয়স : 47 লিঙ্গ : মহিলা	HCK3441483 ফটো উপলব্ধ	D 939 নাম : বিষ্ণু লকাই পিতাৰ নাম: দিল বাঃ লকাই ঘৰ নং : ১৯১ বয়স : 45 লিঙ্গ : পুৰুষ	HCK3441507 ফটো উপলব্ধ
940 নাম : বিষ্ণু মায়া দেৱী স্বামীৰ নাম: হৰি চৌহান ঘৰ নং : ১৯১ বয়স : 42 লিঙ্গ : মহিলা	HCK0269662 ফটো উপলব্ধ	941 নাম : তুলছা দেৱী পিতাৰ নাম: কৃষ্ণা বাহাদুৰ ছেত্ৰী ঘৰ নং : ১৯১ বয়স : 32 লিঙ্গ : মহিলা	HCK3447572 ফটো উপলব্ধ	942 নাম : হীৰা দেৱী পিতাৰ নাম: চুৰামনি চোৱান ঘৰ নং : ১৯১ বয়স : 25 লিঙ্গ : মহিলা	HCK0617183 ফটো উপলব্ধ
943 নাম : মন্দিৰা দেৱী মাতৃৰ নাম: পূৰ্ণিমা ছেত্ৰী ঘৰ নং : ১৯১ ক বয়স : 30 লিঙ্গ : মহিলা	HCK0052217 ফটো উপলব্ধ	944 নাম : পূৰ্ণিমা ছেত্ৰী স্বামীৰ নাম: কৃষ্ণ ছেত্ৰী ঘৰ নং : ১৯১ ক বয়স : 65 লিঙ্গ : মহিলা	HCK3441541 ফটো উপলব্ধ	945 নাম : সুভাষ গৌতম পিতাৰ নাম: সেৰ বাহাদুৰ গৌতম ঘৰ নং : ১৯২ বয়স : 47 লিঙ্গ : পুৰুষ	HCK0527549 ফটো উপলব্ধ
946 নাম : দেৱীমায়া দেৱী স্বামীৰ নাম: সুভাষ গৌতম ঘৰ নং : ১৯২ বয়স : 40 লিঙ্গ : মহিলা	HCK0487173 ফটো উপলব্ধ	947 নাম : স্নেহা গৌতম পিতাৰ নাম: সুভাষ গৌতম ঘৰ নং : 192 বয়স : 20 লিঙ্গ : মহিলা	QZK0080622 ফটো উপলব্ধ	948 নাম : নিৰু দেৱী স্বামীৰ নাম: ওম বাহাদুৰ দৰ্জী ঘৰ নং : ১৯৩ বয়স : 55 লিঙ্গ : মহিলা	HCK3441574 ফটো উপলব্ধ
949 নাম : মোহন দৰ্জী পিতাৰ নাম: শেৰ বাহাদুৰ দৰ্জী ঘৰ নং : ১৯৩ বয়স : 47 লিঙ্গ : পুৰুষ	HCK3441585 ফটো উপলব্ধ	950 নাম : মোহন দৰ্জী পিতাৰ নাম: ধন বাহাদুৰ দৰ্জী ঘৰ নং : ১৯৩ বয়স : 42 লিঙ্গ : পুৰুষ	HCK3441596 ফটো উপলব্ধ	951 নাম : সুশীতা দেৱী মাতৃৰ নাম: নিৰু দেৱী ঘৰ নং : ১৯৩ বয়স : 27 লিঙ্গ : মহিলা	HCK0145730 ফটো উপলব্ধ
952 নাম : বৰ্ণা দেৱী পিতাৰ নাম: ওম বাহাদুৰ দৰ্জী ঘৰ নং : 193 বয়স : 21 লিঙ্গ : মহিলা	QZK0078329 ফটো উপলব্ধ	953 নাম : ফুলমায়া খৰকা স্বামীৰ নাম: নৰ বা: খৰকা ঘৰ নং : ১৯৪ বয়স : 93 লিঙ্গ : মহিলা	HCK3441621 ফটো উপলব্ধ	954 নাম : যোগমায়া খৰকা স্বামীৰ নাম: তুল বগা খৰকা ঘৰ নং : ১৯৪ বয়স : 67 লিঙ্গ : মহিলা	HCK3441643 ফটো উপলব্ধ
955 নাম : তুল বগা খৰকা পিতাৰ নাম: নৰ বা: খৰকা ঘৰ নং : ১৯৪ বয়স : 60 লিঙ্গ : পুৰুষ	HCK3441632 ফটো উপলব্ধ	956 নাম : ঘনশ্যাম দৰ্জী পিতাৰ নাম: শেৰ বাহাদুৰ ঘৰ নং : ১৯৪ বয়স : 60 লিঙ্গ : পুৰুষ	HCK3441609 ফটো উপলব্ধ	957 নাম : উমাদেৱী দৰ্জী স্বামীৰ নাম: ঘনশ্যাম দৰ্জী ঘৰ নং : ১৯৪ বয়স : 51 লিঙ্গ : মহিলা	HCK3441687 ফটো উপলব্ধ
958 নাম : হেম ছেত্ৰী পিতাৰ নাম: পহলমান ছেত্ৰী ঘৰ নং : 194 বয়স : 51 লিঙ্গ : পুৰুষ	FCM1626057 ফটো উপলব্ধ	959 নাম : ধীৰাজ খৰকা পিতাৰ নাম: তুল বগা খৰকা ঘৰ নং : ১৯৪ বয়স : 45 লিঙ্গ : পুৰুষ	HCK3441665 ফটো উপলব্ধ	960 নাম : পল্লবী দেৱী স্বামীৰ নাম: ধীৰাজ খৰকা ঘৰ নং : ১৯৪ বয়স : 31 লিঙ্গ : মহিলা	HCK0354852 ফটো উপলব্ধ

961 নাম : গনেশ দৰ্জী পিতাৰ নাম: ঘনশ্যাম দৰ্জী ঘৰ নং : 1৯৪ বয়স : 29 লিঙ্গ : পুৰুষ	HCK0053207 ফটো উপলব্ধ	962 নাম : পূজা দৰ্জী স্বামীৰ নাম: গনেশ দৰ্জী ঘৰ নং : 194 বয়স : 23 লিঙ্গ : মহিলা	QZK0066043 ফটো উপলব্ধ	963 নাম : নাৰায়ন ছেত্ৰী পিতাৰ নাম: হেম ছেত্ৰী ঘৰ নং : 194 বয়স : 22 লিঙ্গ : পুৰুষ	QZK0168013 ফটো উপলব্ধ
964 নাম : পুষ্প বাহাদুৰ ছেত্ৰী পিতাৰ নাম: হেম বাহাদুৰ ছেত্ৰী ঘৰ নং : 194 বয়স : 21 লিঙ্গ : পুৰুষ	QZK0168039 ফটো উপলব্ধ	965 নাম : টুলমায়া দেৱী স্বামীৰ নাম: হেম ছেত্ৰী ঘৰ নং : 194 ক বয়স : 46 লিঙ্গ : মহিলা	FCM1626068 ফটো উপলব্ধ	966 নাম : কৃষ্ণ খৰকা পিতাৰ নাম: তুল বাহাদুৰ খৰকা ঘৰ নং : 194 ক বয়স : 50 লিঙ্গ : পুৰুষ	HCK3441654 ফটো উপলব্ধ
967 নাম : তাৰা দেৱী স্বামীৰ নাম: কৃষ্ণ খৰকা ঘৰ নং : 194 বয়স : 41 লিঙ্গ : মহিলা	HCK3448020 ফটো উপলব্ধ	968 নাম : টংক কাৰ্কী পিতাৰ নাম: চবাবমান কাৰ্কী ঘৰ নং : 195 বয়স : 67 লিঙ্গ : পুৰুষ	HCK3441701 ফটো উপলব্ধ	969 নাম : ৰাজু কাৰ্কী পিতাৰ নাম: চবাবমান কাৰ্কী ঘৰ নং : 195 বয়স : 49 লিঙ্গ : পুৰুষ	HCK3441734 ফটো উপলব্ধ
970 নাম : চান দেৱী স্বামীৰ নাম: বিকাশ চৌহান ঘৰ নং : 1৯৫ বয়স : 47 লিঙ্গ : মহিলা	HCK3441745 ফটো উপলব্ধ	971 নাম : অম্বিকা দেৱী স্বামীৰ নাম: ৰাজু কাৰ্কী ঘৰ নং : 1৯৫ বয়স : 45 লিঙ্গ : মহিলা	HCK3441756 ফটো উপলব্ধ	972 নাম : জুন দেৱী মাতৃৰ নাম: বিনা দেৱী ঘৰ নং : 1৯৫ বয়স : 29 লিঙ্গ : মহিলা	HCK0216309 ফটো উপলব্ধ
973 নাম : বিশাল কাৰকি পিতাৰ নাম: ৰাজু কাৰকি ঘৰ নং : 1৯৫ বয়স : 21 লিঙ্গ : পুৰুষ	HCK5553276 ফটো উপলব্ধ	974 নাম : বীনামায়া কাৰ্কী স্বামীৰ নাম: চন্দ্ৰ বাহাদুৰ কাৰ্কী ঘৰ নং : 195 ক বয়স : 46 লিঙ্গ : মহিলা	HCK3441723 ফটো উপলব্ধ	975 নাম : অনপ কাৰ্কী মাতৃৰ নাম: বীনামায়া দেৱী ঘৰ নং : 195 ক বয়স : 27 লিঙ্গ : পুৰুষ	HCK0216366 ফটো উপলব্ধ
976 নাম : প্ৰিয়া কাৰ্কী স্বামীৰ নাম: অনপ কাৰ্কী ঘৰ নং : 195 ক বয়স : 26 লিঙ্গ : মহিলা	HCK1586973 ফটো উপলব্ধ	977 নাম : সীতা দেৱী পিতাৰ নাম: চন্দ্ৰ সিং কাৰ্কী ঘৰ নং : 195 ক বয়স : 24 লিঙ্গ : মহিলা	HCK0534891 ফটো উপলব্ধ	978 নাম : দেবেন্দ্ৰ বুঢ়াথোকী পিতাৰ নাম: খৰ্গ বাহাদুৰ বুঢ়াথোকী ঘৰ নং : 1৯৬ বয়স : 47 লিঙ্গ : পুৰুষ	HCK1500103 ফটো উপলব্ধ
E 979 নাম : হেম বগা বুঢ়াঠকী পিতাৰ নাম: মনু বাহাদুৰ বুঢ়াঠকী ঘৰ নং : 1৯৬ বয়স : 45 লিঙ্গ : পুৰুষ	HCK3441790 ফটো উপলব্ধ	980 নাম : ইন্দ্ৰ চেত্ৰী পিতাৰ নাম: খৰ্গ বাহাদুৰ চেত্ৰী ঘৰ নং : 1৯৬ বয়স : 41 লিঙ্গ : পুৰুষ	HCK3441825 ফটো উপলব্ধ	981 নাম : নিলম চেত্ৰী পিতাৰ নাম: খৰ্ক বাঃ চেত্ৰী ঘৰ নং : 1৯৬ বয়স : 32 লিঙ্গ : মহিলা	HCK0616441 ফটো উপলব্ধ
982 নাম : ৰাধিকা নিৰোলা স্বামীৰ নাম: চন্দ্ৰ বাহাদুৰ নিৰোলা ঘৰ নং : 196 ক বয়স : 50 লিঙ্গ : মহিলা	HCK3441858 ফটো উপলব্ধ	983 নাম : মীৰা নিৰোলা পিতাৰ নাম: চন্দ্ৰ নিৰোলা ঘৰ নং : 1৯৬ ক বয়স : 28 লিঙ্গ : মহিলা	HCK0216598 ফটো উপলব্ধ	984 নাম : নমিতা দেৱী পিতাৰ নাম: চন্দ্ৰ নিৰোলা ঘৰ নং : 196 ক বয়স : 26 লিঙ্গ : মহিলা	HCK0452276 ফটো উপলব্ধ
985 নাম : কল্পনা দেৱী পিতাৰ নাম: চন্দ্ৰ নিৰোলা ঘৰ নং : 196 ক বয়স : 24 লিঙ্গ : মহিলা	QZK0019893 ফটো উপলব্ধ	986 নাম : চন্দ্ৰ বাঃ নিৰোলা মাতৃৰ নাম: টেক বাহাদুৰ নিৰোলা ঘৰ নং : 1৯৬ ক বয়স : 60 লিঙ্গ : পুৰুষ	HCK3441836 ফটো উপলব্ধ	987 নাম : বিষ্ণু নেওপানে পিতাৰ নাম: পহলমান নেওপানে ঘৰ নং : 1৯৭ বয়স : 55 লিঙ্গ : পুৰুষ	HCK3441869 ফটো উপলব্ধ
988 নাম : হৰি নেওপানে পিতাৰ নাম: পহলমান নেওপানে ঘৰ নং : 1৯৭ বয়স : 52 লিঙ্গ : পুৰুষ	HCK3441881 ফটো উপলব্ধ	989 নাম : হীৰামায়া নেওপানে স্বামীৰ নাম: বিষ্ণু নেওপানে ঘৰ নং : 1৯৭ বয়স : 50 লিঙ্গ : মহিলা	HCK3441870 ফটো উপলব্ধ	990 নাম : নীল বাহাদুৰ চেত্ৰী পিতাৰ নাম: পইচমান নেওপানে ঘৰ নং : 1৯৭ বয়স : 45 লিঙ্গ : পুৰুষ	HCK3441892 ফটো উপলব্ধ

991 নাম : বসন্তৰা দেবী স্বামীৰ নাম: হৰি নেওপানে ঘৰ নং : ১৯৭ বয়স : 33 লিঙ্গ : মহিলা	HCK3441905 ফটো উপলব্ধ	992 নাম : টেক বগ্ন বৰদোৱা পিতাৰ নাম: কৰ্ন বৰদোৱা ঘৰ নং : ১৯৮ বয়স : 62 লিঙ্গ : পুৰুষ	HCK3441916 ফটো উপলব্ধ	993 নাম : বিষ্ণু বৰদোৱা স্বামীৰ নাম: টেক বগ্ন বৰদোৱা ঘৰ নং : ১৯৮ বয়স : 52 লিঙ্গ : মহিলা	HCK3441927 ফটো উপলব্ধ
994 নাম : দুৰ্গা দেৱী মাতৃৰ নাম: লীলা থাপা ঘৰ নং : ১৯৮ বয়স : 26 লিঙ্গ : মহিলা	HCK0145631 ফটো উপলব্ধ	995 নাম : চবন বৰদেৱা পিতাৰ নাম: টেক বাহাদুৰ বৰদেৱা ঘৰ নং : ১৯৮ বয়স : 26 লিঙ্গ : পুৰুষ	HCK0191130 ফটো উপলব্ধ	996 নাম : সাৰদা দেবী পিতাৰ নাম: টেক বাহাদুৰ বৰদোৱা ঘৰ নং : 198 বয়স : 26 লিঙ্গ : মহিলা	QZK0021873 ফটো উপলব্ধ
997 নাম : ধনমায়ী বৰদোৱা পিতাৰ নাম: টেক বাহাদুৰ বৰদোৱা ঘৰ নং : 198 বয়স : 21 লিঙ্গ : মহিলা	QZK0021899 ফটো উপলব্ধ	998 নাম : মুকেশ বুড়াথোকী ছেত্ৰী পিতাৰ নাম: ৰাম বুড়াথোকী ছেত্ৰী ঘৰ নং : ১৯৯ বয়স : 50 লিঙ্গ : মহিলা	HCK0557108 ফটো উপলব্ধ	999 নাম : তুলসী দেৱী স্বামীৰ নাম: মুকেশ বুড়াথোকী ঘৰ নং : ১৯৯ বয়স : 42 লিঙ্গ : মহিলা	HCK3441938 ফটো উপলব্ধ
1000 নাম : বিশাল বুৰাথোকী মাতৃৰ নাম: তুলসী দেবী ঘৰ নং : ১৯৯ বয়স : 25 লিঙ্গ : পুৰুষ	HCK0191155 ফটো উপলব্ধ	1001 নাম : নিকীতা দেবী পিতাৰ নাম: মুকেশ বুৰাথোকী ঘৰ নং : 199 বয়স : 24 লিঙ্গ : মহিলা	QZK0077347 ফটো উপলব্ধ	1002 নাম : কৃষ্ণ ঘিমিৰে পিতাৰ নাম: বাৰ বগ্ন ঘিমিৰে ঘৰ নং : ২০০ বয়স : 62 লিঙ্গ : পুৰুষ	HCK3441950 ফটো উপলব্ধ
1003 নাম : সীতা ঘিমিৰে স্বামীৰ নাম: কৃষ্ণ ঘিমিৰে ঘৰ নং : ২০০ বয়স : 60 লিঙ্গ : মহিলা	HCK3441961 ফটো উপলব্ধ	1004 নাম : গোপী ঘিমিৰে স্বামীৰ নাম: কৃষ্ণ ঘিমিৰে ঘৰ নং : ২০০ বয়স : 52 লিঙ্গ : মহিলা	HCK3441972 ফটো উপলব্ধ	1005 নাম : অৰ্জুন ঘিমিৰে পিতাৰ নাম: কৃষ্ণ ঘিমিৰে ঘৰ নং : ২০০ বয়স : 38 লিঙ্গ : পুৰুষ	HCK3441994 ফটো উপলব্ধ
1006 নাম : অমৃত ঘিমিৰে পিতাৰ নাম: কৃষ্ণা ঘিমিৰে ঘৰ নং : ২০০ বয়স : 36 লিঙ্গ : পুৰুষ	HCK3447583 ফটো উপলব্ধ	1007 নাম : ৰিতা ঘিমিৰে স্বামীৰ নাম: অমৃত ঘিমিৰে ঘৰ নং : 200 বয়স : 34 লিঙ্গ : মহিলা	QZK0021105 ফটো উপলব্ধ	1008 নাম : বিষ্ণু দেবী পিতাৰ নাম: কৃষ্ণ ঘিমিৰে ঘৰ নং : ২০০ বয়স : 31 লিঙ্গ : মহিলা	HCK0057737 ফটো উপলব্ধ
S 1009 নাম : মাৰিয়ম কিছপট্টা পিতাৰ নাম: খুমাচ কিছপট্টা ঘৰ নং : ২০০ক বয়স : ৫৭ লিঙ্গ : মহিলা	HCK1500181 ফটো উপলব্ধ	E 1010 নাম : নৰেশ্বৰ বাবুৱা পিতাৰ নাম: আলিবিনুছ বাবুৱা ঘৰ নং : ২০০ক বয়স : 42 লিঙ্গ : পুৰুষ	HCK1500216 ফটো উপলব্ধ	1011 নাম : ছিলবিনুচ কিছপট্টা পিতাৰ নাম: বিলিয়াম কিছপট্টা ঘৰ নং : ২০০ক বয়স : 37 লিঙ্গ : পুৰুষ	HCK1500192 ফটো উপলব্ধ
1012 নাম : টংক থাপা পিতাৰ নাম: বম বাহাদুৰ থাপা ঘৰ নং : ২০১ বয়স : 52 লিঙ্গ : পুৰুষ	HCK0464396 ফটো উপলব্ধ	1013 নাম : গিতা দেবী স্বামীৰ নাম: টংক বাহাদুৰ থাপা ঘৰ নং : ২০১ বয়স : 44 লিঙ্গ : মহিলা	HCK0463976 ফটো উপলব্ধ	1014 নাম : দুৰ্গা দেবী পিতাৰ নাম: টংক বাহাদুৰ থাপা ঘৰ নং : ২০১ বয়স : 25 লিঙ্গ : মহিলা	HCK0464024 ফটো উপলব্ধ
1015 নাম : অম্বিকা দেবী স্বামীৰ নাম: লিলা ছেত্ৰী ঘৰ নং : 202 বয়স : 41 লিঙ্গ : মহিলা	HCK5608674 ফটো উপলব্ধ	1016 নাম : বিষ্ণুমায়া ছেত্ৰী স্বামীৰ নাম: গৈড়ে ছেত্ৰী ঘৰ নং : 371ক বয়স : 56 লিঙ্গ : মহিলা	HYG0015661 ফটো উপলব্ধ	1017 নাম : সমন ছেত্ৰী মাতৃৰ নাম: বিষ্ণুমায়া ছেত্ৰী ঘৰ নং : 371 ক বয়স : 32 লিঙ্গ : মহিলা	QZK0119396 ফটো উপলব্ধ
1018 নাম : চন্দন নেৱাৰ পিতাৰ নাম: তাৰা নেৱাৰ ঘৰ নং : ডিষ্ট্ৰিক্ট - ওদালগুৰি, ভিলেজ - হাবিগাওঁ বয়স : 20 লিঙ্গ : পুৰুষ	QZK0154906 ফটো উপলব্ধ	1019 নাম : নিকিতা দেবী পিতাৰ নাম: শ্যামু গুৰাগাই ঘৰ নং : হাবিগাওঁ 8 বয়স : 20 লিঙ্গ : মহিলা	QZK0172221 ফটো উপলব্ধ	1020 নাম : খগেন ঢাকাল পিতাৰ নাম: চন্দ্ৰ বাঃ ঢাকাল ঘৰ নং : হাউচ নো 185 বয়স : 27 লিঙ্গ : পুৰুষ	HCK0212027 ফটো উপলব্ধ

1021	1	QZK0187732
নাম : বীতা প্রজা স্বামীৰ নাম : বঙ্গন কৰ্মকাৰ ঘৰ নং : 99 বয়স : 32 লিঙ্গ : মহিলা		
ফটো উপলব্ধ		

1022	1	CFN0638718
নাম : খুমা দেৱী পিতাৰ নাম : বাৰ বাহাদুৰ ছেত্ৰী ঘৰ নং : 143 বয়স : 34 লিঙ্গ : মহিলা		
ফটো উপলব্ধ		

1023	1	QZK0189878
নাম : সিমন্ত চৌহান পিতাৰ নাম : সুৰামণি চৌহান ঘৰ নং : 191 বয়স : 20 লিঙ্গ : পুৰুষ		
ফটো উপলব্ধ		

1024	1	DZN4092466
নাম : যমুনা দেৱী পিতাৰ নাম : পদম বাহাদুৰ ছেত্ৰী ঘৰ নং : 42 বয়স : 25 লিঙ্গ : মহিলা		
ফটো উপলব্ধ		

1025	1	QZK0223032
নাম : সমীৰ কটোৱাল পিতাৰ নাম : ঘনশ্যাম কটোৱাল ঘৰ নং : 41 বয়স : 18 লিঙ্গ : পুৰুষ		
ফটো উপলব্ধ		

1026	1	QZK0223040
নাম : পূজা কাৰ্কী পিতাৰ নাম : তিলক কাৰ্কী ঘৰ নং : 146 বয়স : 19 লিঙ্গ : মহিলা		
ফটো উপলব্ধ		

1027	1	QZK0223115
নাম : তৃষ্ণা ছেত্ৰী পিতাৰ নাম : সুৰামণি সুতাৰ ঘৰ নং : 12 বয়স : 19 লিঙ্গ : মহিলা		
ফটো উপলব্ধ		

1028	1	QZK0223149
নাম : উমা ভট্টৰাই অন্যান্য : চন্দ্ৰ বাহাদুৰ ভট্টৰাই ঘৰ নং : 74 বয়স : 23 লিঙ্গ : মহিলা		
ফটো উপলব্ধ		

1029	1	QZK0223156
নাম : অনুষ্কা ছেত্ৰী পিতাৰ নাম : ওম বাহাদুৰ বৰাথোকী ঘৰ নং : 65 বয়স : 19 লিঙ্গ : মহিলা		
ফটো উপলব্ধ		

1030	1	QZK0223164
নাম : গংগা মায়ী দেৱী অন্যান্য : চন্দ্ৰ বাহাদুৰ ভট্টৰাই ঘৰ নং : 74 বয়স : 19 লিঙ্গ : মহিলা		
ফটো উপলব্ধ		

1031	1	QZK0223180
নাম : বিজেন পাইক পিতাৰ নাম : লক্ষীন্দৰ পাইক ঘৰ নং : 94 বয়স : 18 লিঙ্গ : পুৰুষ		
ফটো উপলব্ধ		

1032	1	QZK0223198
নাম : কমল নিৰোলা পিতাৰ নাম : মোহন নিৰোলা ঘৰ নং : 188 বয়স : 20 লিঙ্গ : পুৰুষ		
ফটো উপলব্ধ		

1033	1	QZK0223214
নাম : পুষ্প কাৰ্কী পিতাৰ নাম : বেন বাহাদুৰ কাৰ্কী ঘৰ নং : 67 বয়স : 19 লিঙ্গ : পুৰুষ		
ফটো উপলব্ধ		

1034	1	QZK0223255
নাম : আৰতী দেৱী পিতাৰ নাম : বেন বাঃ কাৰ্কী ঘৰ নং : 67 বয়স : 21 লিঙ্গ : মহিলা		
ফটো উপলব্ধ		

1035	1	QZK0230102
নাম : সুস্মিতা ছেত্ৰী স্বামীৰ নাম : সিদ্ধি কৰ্ণ কটোৱাল ঘৰ নং : 44 বয়স : 28 লিঙ্গ : মহিলা		
ফটো উপলব্ধ		

1036	1	QZK0230391
নাম : মনিষা থাপা স্বামীৰ নাম : গনেশ বাহাদুৰ দাহাল ঘৰ নং : 161 বয়স : 27 লিঙ্গ : মহিলা		
ফটো উপলব্ধ		

1037	1	QZK0232553
নাম : সুমিত্ৰা দেৱী পিতাৰ নাম : হেম পৌড়েল ঘৰ নং : 166 বয়স : 18 লিঙ্গ : মহিলা		
ফটো উপলব্ধ		

1038	1	KZL0501080
নাম : খশবু ছেত্ৰী পিতাৰ নাম : প্ৰেম বাহাদুৰ চেত্ৰী ঘৰ নং : 146 বয়স : 35 লিঙ্গ : মহিলা		
ফটো উপলব্ধ		

1039	1	JRQ2739404
নাম : জ্যোতি ছেত্ৰী পিতাৰ নাম : জগদীশ ছেত্ৰী ঘৰ নং : 22 বয়স : 33 লিঙ্গ : মহিলা		
ফটো উপলব্ধ		

ভোটাৰৰ সাৰাংশ							
A) ভোটাৰৰ সংখ্যা							
		তালিকাৰ প্ৰকাৰ	তালিকাৰ চিনাক্তকৰণ	ভোটাৰৰ সংখ্যা			
				পুৰুষ	মহিলা	৩য় লিঙ্গ	মুঠ
I	মূল তালিকা	মূল তালিকা	বিশেষ সংশোধন, 2026 চনৰ পূৰ্বৰ 2025 চনৰ মূল তালিকাৰ লগত থকা সংযোজন সমূহ একত্ৰিতকৰণ কৰা তালিকা।	512	508	0	1020
II	যোগ তালিকা	পৰিপূৰক 1	বিশেষ সংক্ষিপ্ত সংশোধন, 2026	5	14	0	19
III	বিয়োজন তালিকা	পৰিপূৰক 1	বিশেষ সংক্ষিপ্ত সংশোধন, 2026	10	16	0	26
IV	লিংগ ক্ষেত্ৰত পৰিবৰ্তনৰ বাবে পাৰ্থক্য			0	0	0	0
এই সংশোধনৰ পিছত ভোটাৰ তালিকাত ভোটাৰৰ মুঠ সংখ্যা (I+II-III+IV)				507	506	0	1013
B) শুধৰনীৰ সংখ্যা							
তালিকাৰ প্ৰকাৰ		তালিকাৰ চিনাক্তকৰণ		শুধৰনীৰ সংখ্যা			
পৰিপূৰক 1		বিশেষ সংক্ষিপ্ত সংশোধন, 2026		8			

নিৰ্বাচক পঞ্জীয়ন বিষয়াৰ স্বাক্ষৰ

E-মৃত, S-স্থানান্তৰিত/ বাসস্থান পৰিবৰ্তন, R-প্ৰতিলিপি, M-নিখোজ, Q-অযোগ্য