

ভোটাৰ তালিকা 2026 S03 অসম

বিধানসভা সমষ্টিৰ নম্বৰ, নাম আৰু সংৰক্ষণৰ স্থিতি : 48 - টংলা (সাধাৰণ)		খণ্ড নং : 153																			
এই বিধানসভা সমষ্টিত কোন সংসদীয় সমষ্টিৰ অন্তৰ্গত তাৰ নম্বৰ, নাম আৰু সংৰক্ষণ স্থিতি : 4 - দৰং-ওদালগুৰি (সাধাৰণ)																					
1. সংশোধনৰ বিৱৰণ																					
সংশোধনৰ বছৰ	2026	তালিকাৰ চিনাক্তকৰণ																			
ভিত্তি তাৰিখ	01-01-2026	বিশেষ সংশোধন, 2026 চনৰ পূৰ্বৰ 2025 চনৰ মূল তালিকাৰ লগত থকা সংযোজন সমূহ একত্ৰিতকৰণ কৰা তালিকা।																			
সংশোধনৰ প্ৰকাৰ	বিশেষ সংশোধন 2026																				
প্ৰকাশনৰ তাৰিখ	10-02-2026																				
2. খণ্ড আৰু ভোটগ্ৰহন কেন্দ্ৰৰ বিৱৰণ																					
খণ্ডৰ অন্তৰ্গত এলেকা সমূহৰ নম্বৰ আৰু নাম																					
1-বানাংগুৰি	<table border="1" style="width: 100%; border-collapse: collapse;"> <tr> <td>মূল চহৰ/গাওঁ</td> <td>: বানাংগুৰি</td> </tr> <tr> <td>ৱাৰ্ড নং</td> <td>:</td> </tr> <tr> <td>ডাকঘৰ</td> <td>: কলাইগাঁও</td> </tr> <tr> <td>পুলিচ থানা</td> <td>: কলাইগাঁও</td> </tr> <tr> <td>ব্লক</td> <td>: কলাইগাঁও</td> </tr> <tr> <td>ৰাজহ চক্ৰ</td> <td>: কলাইগাঁও</td> </tr> <tr> <td>জিলা</td> <td>: ওদালগুৰি</td> </tr> <tr> <td>পিনকোড</td> <td>: 784525</td> </tr> </table>					মূল চহৰ/গাওঁ	: বানাংগুৰি	ৱাৰ্ড নং	:	ডাকঘৰ	: কলাইগাঁও	পুলিচ থানা	: কলাইগাঁও	ব্লক	: কলাইগাঁও	ৰাজহ চক্ৰ	: কলাইগাঁও	জিলা	: ওদালগুৰি	পিনকোড	: 784525
মূল চহৰ/গাওঁ	: বানাংগুৰি																				
ৱাৰ্ড নং	:																				
ডাকঘৰ	: কলাইগাঁও																				
পুলিচ থানা	: কলাইগাঁও																				
ব্লক	: কলাইগাঁও																				
ৰাজহ চক্ৰ	: কলাইগাঁও																				
জিলা	: ওদালগুৰি																				
পিনকোড	: 784525																				
3. ভোটগ্ৰহন কেন্দ্ৰৰ বিৱৰণ																					
ভোটগ্ৰহন কেন্দ্ৰৰ নম্বৰ আৰু নাম :		ভোটগ্ৰহন কেন্দ্ৰৰ প্ৰকাৰ (পুৰুষ/মহিলা/সাধাৰণ)		সাধাৰণ																	
153 - বননগুৰী এম. ভি স্কুল (সোঁফাল)		খণ্ডৰ অন্তৰ্গত সহায়ক ভোটগ্ৰহন কেন্দ্ৰৰ সংখ্যা :		0																	
ভোটগ্ৰহন কেন্দ্ৰৰ ঠিকনা :																					
বননগুৰী এম. ভি স্কুল, 1, বানাংগুৰি পোঃঅঃ - কলাইগাঁও জিলা-ওদালগুৰি ৭৮৪৫২৫																					
4. ভোটাৰৰ সংখ্যা																					
আৰম্ভনি ক্ৰমিক নং	শেষ ক্ৰমিক নং	মুঠ ভোটাৰ																			
		পুৰুষ	মহিলা	৩য় লিঙ্গ	মুঠ																
1	1072	507	474	0	981																

নিৰ্বাচক পঞ্জীয়ন বিষয়াৰ স্বাক্ষৰ

Nazri Naksha

Google Map View

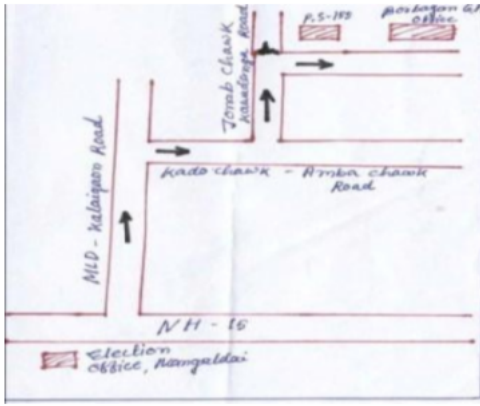

Polling Station Building Front View

ভোটগ্ৰহন কেন্দ্ৰৰ সন্মুখৰ দৃশ্য



Cad View

Key MAP View

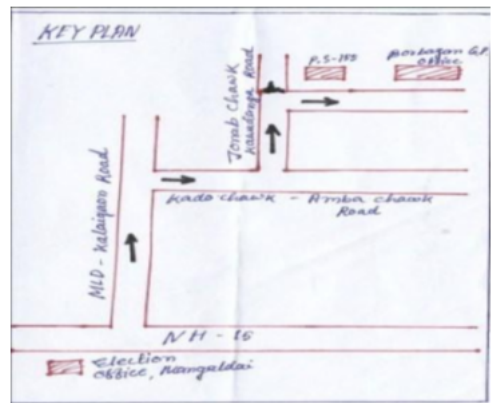
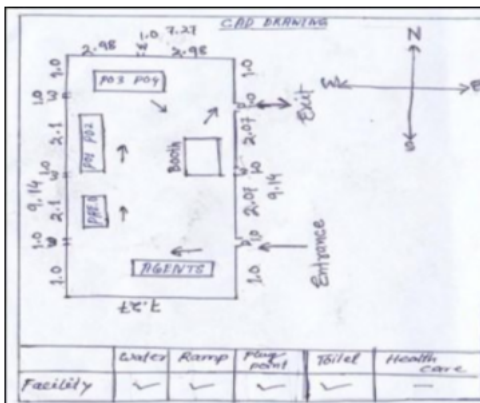

1 নাম : দিপালী কলিতা স্বামীৰ নাম : ক্ষীতেশ্বৰ কলিতা ঘৰ নং : 01 বয়স : 49 লিঙ্গ : মহিলা	HPQ0377598 ফটো উপলব্ধ	2 নাম : খিতেশ্বৰ কলিতা পিতাৰ নাম : হেমেশ্বৰ কলিতা ঘৰ নং : 1 বয়স : 48 লিঙ্গ : পুৰুষ	HPQ1134583 ফটো উপলব্ধ	3 নাম : বুলবলা কলিতা পিতাৰ নাম : হেমেশ্বৰ কলিতা ঘৰ নং : 1 বয়স : 40 লিঙ্গ : মহিলা	HPQ1134594 ফটো উপলব্ধ
S 4 নাম : দীপাক্ষৰ দাস পিতাৰ নাম : বেলিৰাম দাস ঘৰ নং : 1 বয়স : 30 লিঙ্গ : পুৰুষ	HPQ1713946 ফটো উপলব্ধ	5 নাম : ধীৰাজ কলিতা পিতাৰ নাম : খিতেশ্বৰ কলিতা ঘৰ নং : 01 বয়স : 20 লিঙ্গ : পুৰুষ	QBH0092759 ফটো উপলব্ধ	6 নাম : পুষ্পেই ডেকা পিতাৰ নাম : কদম ডেকা ঘৰ নং : 2 বয়স : 54 লিঙ্গ : মহিলা	HPQ1134629 ফটো উপলব্ধ
7 নাম : দিপালী ডেকা স্বামীৰ নাম : কমলেশ্বৰ ডেকা ঘৰ নং : 02 বয়স : 52 লিঙ্গ : মহিলা	HPQ0371369 ফটো উপলব্ধ	8 নাম : কমলেশ্বৰ ডেকা পিতাৰ নাম : কদম ডেকা ঘৰ নং : 2 বয়স : 51 লিঙ্গ : পুৰুষ	HPQ1134630 ফটো উপলব্ধ	9 নাম : কৃষ্ণ ডেকা পিতাৰ নাম : অনিৰাম ডেকা ঘৰ নং : 0 বয়স : 41 লিঙ্গ : মহিলা	HPQ1134663 ফটো উপলব্ধ
10 নাম : হিমালী ডেকা স্বামীৰ নাম : কৃষ্ণ ডেকা ঘৰ নং : 0 বয়স : 36 লিঙ্গ : মহিলা	HPQ1713559 ফটো উপলব্ধ	11 নাম : ডলিমা ডেকা পিতাৰ নাম : কৃষ্ণ ডেকা ঘৰ নং : 03 বয়স : 20 লিঙ্গ : মহিলা	QBH0132076 ফটো উপলব্ধ	12 নাম : বতনেশ্বৰ বড়ো পিতাৰ নাম : ভুবন বড়ো ঘৰ নং : 8 বয়স : 66 লিঙ্গ : পুৰুষ	HPQ1134685 ফটো উপলব্ধ
13 নাম : গুনেদ্র দাস পিতাৰ নাম : টকেশ্বৰ দাস ঘৰ নং : 04 বয়স : 42 লিঙ্গ : পুৰুষ	HPQ1713957 ফটো উপলব্ধ	14 নাম : শনজিৎ হাজৰিকা পিতাৰ নাম : কমিৰাম হাজৰিকা ঘৰ নং : 04 বয়স : 35 লিঙ্গ : পুৰুষ	HPQ0588855 ফটো উপলব্ধ	15 নাম : উপেন বড়ো পিতাৰ নাম : বত্নেশ্বৰ বড়ো ঘৰ নং : 8 বয়স : 30 লিঙ্গ : পুৰুষ	HPQ0272617 ফটো উপলব্ধ
16 নাম : জেউতি বড়ো স্বামীৰ নাম : উপেন বড়ো ঘৰ নং : 04 বয়স : 26 লিঙ্গ : মহিলা	QBH0132100 ফটো উপলব্ধ	17 নাম : ধীৰেন বড়ো পিতাৰ নাম : মনিৰাম বড়ো ঘৰ নং : 5 বয়স : 37 লিঙ্গ : পুৰুষ	HPQ1134754 ফটো উপলব্ধ	18 নাম : ভৈৰব বড়ো পিতাৰ নাম : মনিৰাম বড়ো ঘৰ নং : 5 বয়স : 35 লিঙ্গ : পুৰুষ	HPQ1134765 ফটো উপলব্ধ
19 নাম : সুবংশী বড়ো স্বামীৰ নাম : ধীৰেন বড়ো ঘৰ নং : 05 বয়স : 24 লিঙ্গ : মহিলা	QBH0132134 ফটো উপলব্ধ	20 নাম : কৰ্ন বড়ো পিতাৰ নাম : মাতিৰাম বড়ো ঘৰ নং : 6 বয়স : 74 লিঙ্গ : পুৰুষ	HPQ1134776 ফটো উপলব্ধ	21 নাম : অনিমা বড়ো স্বামীৰ নাম : কৰ্ন বড়ো ঘৰ নং : 6 বয়স : 64 লিঙ্গ : মহিলা	HPQ1134787 ফটো উপলব্ধ
22 নাম : অমৃত বড়ো পিতাৰ নাম : কৰ্ণ বড়ো ঘৰ নং : 06 বয়স : 43 লিঙ্গ : পুৰুষ	HPQ1713560 ফটো উপলব্ধ	# 23 নাম : বাজু বড়ো পিতাৰ নাম : কৰ্ন বড়ো ঘৰ নং : 6 বয়স : 34 লিঙ্গ : পুৰুষ	HPQ1134801 ফটো উপলব্ধ	S 24 নাম : মিনাক্ষী দাস স্বামীৰ নাম : নিপন দাস ঘৰ নং : 06 বয়স : 37 লিঙ্গ : মহিলা	HPQ1713968 ফটো উপলব্ধ
25 নাম : চন্দম বড়ো পিতাৰ নাম : পোবাল বড়ো ঘৰ নং : 6 বয়স : 35 লিঙ্গ : পুৰুষ	HPQ1134823 ফটো উপলব্ধ	26 নাম : জয়ন্তী বড়ো স্বামীৰ নাম : অমৃত বড়ো ঘৰ নং : 6 বয়স : 32 লিঙ্গ : মহিলা	HPQ1145466 ফটো উপলব্ধ	27 নাম : মমীতা ব্ৰহ্ম পিতাৰ নাম : বঞ্জয় ব্ৰহ্ম ঘৰ নং : 06 বয়স : 24 লিঙ্গ : মহিলা	HCK0458240 ফটো উপলব্ধ
28 নাম : পোবাল বড়ো পিতাৰ নাম : মাতিৰাম বড়ো ঘৰ নং : 9 বয়স : 64 লিঙ্গ : পুৰুষ	HPQ1134845 ফটো উপলব্ধ	29 নাম : বানেশ্বৰী বড়ো স্বামীৰ নাম : পোবাল বড়ো ঘৰ নং : 9 বয়স : 59 লিঙ্গ : মহিলা	HPQ1134856 ফটো উপলব্ধ	S 30 নাম : ববিতা দাস স্বামীৰ নাম : অজিত চন্দ্র দাস ঘৰ নং : 7 বয়স : 34 লিঙ্গ : মহিলা	HPQ0011210 ফটো উপলব্ধ

31 নাম : শোভেশ্বৰী বড়ো স্বামীৰ নাম : বৰ্জনা বড়ো ঘৰ নং : ৮ বয়স : 61 লিঙ্গ : মহিলা	HPQ1134867 ফটো উপলব্ধ	32 নাম : বেনকা বড়ো স্বামীৰ নাম : শুকেশ্বৰ বড়ো ঘৰ নং : ৮ বয়স : 55 লিঙ্গ : মহিলা	HPQ1134890 ফটো উপলব্ধ	33 নাম : নিৰঞ্জন বড়ো পিতাৰ নাম : বৰ্জনা বড়ো ঘৰ নং : ৮ বয়স : 41 লিঙ্গ : পুৰুষ	HPQ1134878 ফটো উপলব্ধ
34 নাম : হিতেশ বড়ো মাতৃৰ নাম : শোভেশ্বৰী বড়ো বড়ো ঘৰ নং : 08 বয়স : 41 লিঙ্গ : পুৰুষ	HPQ0335786 ফটো উপলব্ধ	35 নাম : গৈসী বড়ো স্বামীৰ নাম : হিতেশ বড়ো বড়ো ঘৰ নং : 08 বয়স : 37 লিঙ্গ : মহিলা	HPQ1713571 ফটো উপলব্ধ	36 নাম : ৰীমা বড়ো স্বামীৰ নাম : নিৰঞ্জন বড়ো ঘৰ নং : 08 বয়স : 34 লিঙ্গ : মহিলা	QBH0081786 ফটো উপলব্ধ
37 নাম : অনপমা বড়ো স্বামীৰ নাম : চন্দম বড়ো ঘৰ নং : 08 বয়স : 29 লিঙ্গ : মহিলা	QBH0164053 ফটো উপলব্ধ	38 নাম : চোৰেন বড়ো পিতাৰ নাম : শুকেশ্বৰ বড়ো ঘৰ নং : ৮ক বয়স : 29 লিঙ্গ : পুৰুষ	HPQ0309179 ফটো উপলব্ধ	S 39 নাম : মৰমী বড়ো পিতাৰ নাম : শুকেশ্বৰ বড়ো ঘৰ নং : ৮ক বয়স : 29 লিঙ্গ : মহিলা	HPQ0152959 ফটো উপলব্ধ
40 নাম : শুকেশ্বৰ বড়ো মাতৃৰ নাম : অক্ষাৰী বড়ো ঘৰ নং : ৮ক বয়স : 64 লিঙ্গ : পুৰুষ	HPQ1134914 ফটো উপলব্ধ	41 নাম : ঠাকাই বড়ো পিতাৰ নাম : হাউলাট বড়ো ঘৰ নং : ৯ বয়স : 54 লিঙ্গ : পুৰুষ	HPQ1134925 ফটো উপলব্ধ	42 নাম : দময়ন্তী বড়ো পিতাৰ নাম : ঠাকাই বড়ো ঘৰ নং : ৯ বয়স : 49 লিঙ্গ : মহিলা	HPQ1134936 ফটো উপলব্ধ
S 43 নাম : ভনিতা বৰুৱা স্বামীৰ নাম : ত্ৰৈলোক্য বৰুৱা ঘৰ নং : ৮ বয়স : 38 লিঙ্গ : মহিলা	HPQ0011211 ফটো উপলব্ধ	S 44 নাম : চানচুমা খংগুৰ বড়ো পিতাৰ নাম : ঠাকাই বড়ো ঘৰ নং : 9 বয়স : 30 লিঙ্গ : পুৰুষ	HPQ0161497 ফটো উপলব্ধ	45 নাম : চানচুমা খংগুৰ বড়ো পিতাৰ নাম : ঠাকাই বড়ো ঘৰ নং : 9 বয়স : 29 লিঙ্গ : পুৰুষ	HPQ0161646 ফটো উপলব্ধ
46 নাম : ক্ৰিছনাস্বামী বড়ো পিতাৰ নাম : ঠাকাই বড়ো ঘৰ নং : 09 বয়স : 27 লিঙ্গ : মহিলা	HPQ0563403 ফটো উপলব্ধ	47 নাম : খনথাইমণি বড়ো পিতাৰ নাম : ঠাকাই বড়ো ঘৰ নং : 09 বয়স : 23 লিঙ্গ : মহিলা	HPQ0573147 ফটো উপলব্ধ	48 নাম : জিতেন বড়ো পিতাৰ নাম : হাবলু বড়ো ঘৰ নং : ১০ বয়স : 52 লিঙ্গ : পুৰুষ	HPQ1134947 ফটো উপলব্ধ
49 নাম : উষা বড়ো স্বামীৰ নাম : জিতেন বড়ো ঘৰ নং : ১০ বয়স : 47 লিঙ্গ : মহিলা	HPQ1134958 ফটো উপলব্ধ	50 নাম : সমখোৰ বড়ো পিতাৰ নাম : জিতেন বড়ো ঘৰ নং : 10 বয়স : 32 লিঙ্গ : পুৰুষ	HPQ0002808 ফটো উপলব্ধ	S 51 নাম : দিপাঞ্জলী ডেকা স্বামীৰ নাম : নৰ কুমাৰ বৰুৱা ঘৰ নং : ১০ বয়স : 31 লিঙ্গ : মহিলা	HPQ0011212 ফটো উপলব্ধ
52 নাম : জংচাৰি বড়ো পিতাৰ নাম : জিতেন বড়ো ঘৰ নং : ১০ বয়স : 30 লিঙ্গ : মহিলা	HPQ0011213 ফটো উপলব্ধ	53 নাম : পবিত্ৰ বড়ো পিতাৰ নাম : জিতেন বড়ো ঘৰ নং : 10 বয়স : 29 লিঙ্গ : পুৰুষ	HPQ0002527 ফটো উপলব্ধ	54 নাম : কমলেশ্বৰ বড়ো পিতাৰ নাম : হাবলু বড়ো ঘৰ নং : ১০ বয়স : 77 লিঙ্গ : পুৰুষ	HPQ1134969 ফটো উপলব্ধ
55 নাম : চিন বড়ো স্বামীৰ নাম : কমলেশ্বৰ বড়ো ঘৰ নং : ১১ বয়স : 69 লিঙ্গ : মহিলা	HPQ1134970 ফটো উপলব্ধ	E 56 নাম : দময়ন্তী বড়ো পিতাৰ নাম : কমলেশ্বৰ বড়ো ঘৰ নং : ১১ বয়স : 49 লিঙ্গ : মহিলা	HPQ1134981 ফটো উপলব্ধ	57 নাম : কুশল বড়ো পিতাৰ নাম : কমলেশ্বৰ বড়ো ঘৰ নং : ১১ বয়স : 42 লিঙ্গ : পুৰুষ	HPQ1134992 ফটো উপলব্ধ
58 নাম : পুনি বড়ো স্বামীৰ নাম : কুশল বড়ো ঘৰ নং : ১১ বয়স : 38 লিঙ্গ : মহিলা	HPQ1135008 ফটো উপলব্ধ	59 নাম : ৰবীনচন মাৰাক পিতাৰ নাম : ৰানলা মাৰাক ঘৰ নং : 11গ বয়স : 27 লিঙ্গ : পুৰুষ	HPQ0181966 ফটো উপলব্ধ	60 নাম : ৰানকা মাৰাক পিতাৰ নাম : চাৰিনা চংমা ঘৰ নং : ১১গ বয়স : 51 লিঙ্গ : পুৰুষ	HPQ1135019 ফটো উপলব্ধ

61 নাম : গোবিন্দ বড়ো পিতাৰ নাম: তিপুৰাম বড়ো ঘৰ নং : ১৩ বয়স : 71 লিঙ্গ : পুৰুষ	HPQ1135020 ফটো উপলব্ধ	62 নাম : তৰনী বড়ো স্বামীৰ নাম: গোবিন্দ বড়ো ঘৰ নং : ১৩ বয়স : 67 লিঙ্গ : মহিলা	HPQ1135031 ফটো উপলব্ধ	63 নাম : বঙেশ্বৰী বড়ো পিতাৰ নাম: গোবিন্দ বড়ো ঘৰ নং : ১৩ বয়স : 47 লিঙ্গ : মহিলা	HPQ1135042 ফটো উপলব্ধ
64 নাম : দেবেন বড়ো পিতাৰ নাম: গোবিন্দ বড়ো ঘৰ নং : ১৩ বয়স : 45 লিঙ্গ : পুৰুষ	HPQ1135053 ফটো উপলব্ধ	65 নাম : মহেশ বড়ো পিতাৰ নাম: গোবিন্দ বড়ো ঘৰ নং : ১৩ বয়স : 41 লিঙ্গ : পুৰুষ	HPQ1135064 ফটো উপলব্ধ	66 নাম : বশিষ্ঠ বড়ো মাতৃৰ নাম: দেৱেন বড়ো ঘৰ নং : ১৩ বয়স : 36 লিঙ্গ : মহিলা	HPQ1713582 ফটো উপলব্ধ
67 নাম : সুসিতা বড়ো স্বামীৰ নাম: মহেশ বড়ো ঘৰ নং : ১৩ বয়স : 32 লিঙ্গ : মহিলা	HPQ0336826 ফটো উপলব্ধ	68 নাম : জয়ন্তীবালা বড়ো স্বামীৰ নাম: আনন্দিৰাম বড়ো ঘৰ নং : ১৮ বয়স : 67 লিঙ্গ : মহিলা	HPQ1135075 ফটো উপলব্ধ	69 নাম : ৰপন চন্দ্ৰ কছাৰী পিতাৰ নাম: বাবু ৰাম কছাৰী ঘৰ নং : ৪ বয়স : 65 লিঙ্গ : পুৰুষ	HPQ1135111 ফটো উপলব্ধ
70 নাম : হৰিচন্দ্ৰ বড়ো পিতাৰ নাম: আনন্দিৰাম বড়ো ঘৰ নং : ১৪ বয়স : 39 লিঙ্গ : পুৰুষ	HPQ1135100 ফটো উপলব্ধ	71 নাম : সঞ্জীৱ বড়ো পিতাৰ নাম: ৰূপন বড়ো ঘৰ নং : ১৪ বয়স : 28 লিঙ্গ : পুৰুষ	HPQ0338210 ফটো উপলব্ধ	S 72 নাম : অমিনুল হক পিতাৰ নাম: দুদ্দু মিঞা ঘৰ নং : 14 বয়স : 26 লিঙ্গ : মহিলা	HPQ0586412 ফটো উপলব্ধ
73 নাম : ভূষণ বড়ো পিতাৰ নাম: ৰূপন বড়ো ঘৰ নং : 14 বয়স : 26 লিঙ্গ : পুৰুষ	HPQ0587410 ফটো উপলব্ধ	74 নাম : বাসন্তী ডেকা স্বামীৰ নাম: দয়্যৰাম ডেকা ঘৰ নং : ১৫ বয়স : 79 লিঙ্গ : মহিলা	HPQ1135122 ফটো উপলব্ধ	75 নাম : নৰেন্দ্ৰ কুমাৰ ডেকা পিতাৰ নাম: দয়্যৰাম ডেকা ঘৰ নং : ১৫ বয়স : 59 লিঙ্গ : পুৰুষ	HPQ1135133 ফটো উপলব্ধ
76 নাম : কৰন্যু ডেকা মাতৃৰ নাম: দয়্যৰাম ডেকা ঘৰ নং : ১৫ বয়স : 49 লিঙ্গ : পুৰুষ	HPQ1135155 ফটো উপলব্ধ	77 নাম : গুনমনি ডেকা স্বামীৰ নাম: নৰেন্দ্ৰ কুমাৰ ডেকা ঘৰ নং : ১৫ বয়স : 49 লিঙ্গ : মহিলা	HPQ1135144 ফটো উপলব্ধ	78 নাম : দীনেশ্বৰ ডেকা পিতাৰ নাম: দয়্যৰাম ডেকা ঘৰ নং : ১৫ বয়স : 46 লিঙ্গ : পুৰুষ	HPQ1135166 ফটো উপলব্ধ
79 নাম : বিনীতা ডেকা স্বামীৰ নাম: কৰুনা ডেকা ঘৰ নং : ১৫ বয়স : 39 লিঙ্গ : মহিলা	HPQ1135177 ফটো উপলব্ধ	80 নাম : হেমলতা ডেকা স্বামীৰ নাম: দীনেশ্বৰ ডেকা ঘৰ নং : ১৫ বয়স : 37 লিঙ্গ : মহিলা	HPQ1135188 ফটো উপলব্ধ	81 নাম : দিগন্ত ডেকা পিতাৰ নাম: নৰেন্দ্ৰ কুমাৰ ডেকা ঘৰ নং : 15 বয়স : 25 লিঙ্গ : পুৰুষ	HPQ0500678 ফটো উপলব্ধ
82 নাম : ৰঞ্জন ডেকা পিতাৰ নাম: নৰেন্দ্ৰ কুমাৰ ডেকা ঘৰ নং : 15 বয়স : 21 লিঙ্গ : পুৰুষ	QBH0129536 ফটো উপলব্ধ	83 নাম : ভবেন বড়ো পিতাৰ নাম: খেপ কছাৰী ঘৰ নং : ১৬ বয়স : 54 লিঙ্গ : পুৰুষ	HPQ1135199 ফটো উপলব্ধ	84 নাম : দীপা বড়ো স্বামীৰ নাম: ভবেন বড়ো ঘৰ নং : ১৬ বয়স : 49 লিঙ্গ : মহিলা	HPQ0211987 ফটো উপলব্ধ
85 নাম : জন চাংমা পিতাৰ নাম: দিৰেন্দ্ৰ মাৰাক ঘৰ নং : ১৬ বয়স : 34 লিঙ্গ : পুৰুষ	HPQ0336032 ফটো উপলব্ধ	86 নাম : অৰ্চনা চহৰীয়া পিতাৰ নাম: অজিত চহৰীয়া ঘৰ নং : ১৬ বয়স : 31 লিঙ্গ : মহিলা	HPQ1713980 ফটো উপলব্ধ	87 নাম : ধৰ্ম বড়ো পিতাৰ নাম: ভবেন বড়ো ঘৰ নং : 16 বয়স : 26 লিঙ্গ : পুৰুষ	HPQ0370882 ফটো উপলব্ধ
88 নাম : মণিষা বড়ো পিতাৰ নাম: ভবেন বড়ো ঘৰ নং : 16 বয়স : 25 লিঙ্গ : মহিলা	HPQ0375949 ফটো উপলব্ধ	89 নাম : বিমলজ্যোতি বড়ো পিতাৰ নাম: ভবেন ঘৰ নং : 16 বয়স : 22 লিঙ্গ : পুৰুষ	QBH0087262 ফটো উপলব্ধ	90 নাম : জুন বড়ো স্বামীৰ নাম: ধৰ্ম বড়ো ঘৰ নং : 16 বয়স : 20 লিঙ্গ : মহিলা	QBH0140822 ফটো উপলব্ধ

91 নাম : লক্ষ্য বড়ো মাতৃৰ নাম: কান্দুৰী বড়ো ঘৰ নং : ১৭ বয়স : 51 লিঙ্গ : পুৰুষ	HPQ1135224 ফটো উপলব্ধ	92 নাম : পঞ্চমী বড়ো স্বামীৰ নাম: লক্ষ্য বড়ো ঘৰ নং : ১৭ বয়স : 44 লিঙ্গ : মহিলা	HPQ1135235 ফটো উপলব্ধ	93 নাম : বতন বড়ো পিতাৰ নাম: চেতা বড়ো ঘৰ নং : ১৭ বয়স : 39 লিঙ্গ : পুৰুষ	HPQ1135246 ফটো উপলব্ধ
94 নাম : জীতেন্দ্র বড়ো পিতাৰ নাম: চেতা বড়ো ঘৰ নং : ১৭ বয়স : 38 লিঙ্গ : পুৰুষ	HPQ0217638 ফটো উপলব্ধ	95 নাম : পবিতা বড়ো স্বামীৰ নাম: বতন বড়ো ঘৰ নং : ১৭ বয়স : 35 লিঙ্গ : মহিলা	HPQ0217695 ফটো উপলব্ধ	96 নাম : জেনিচণু চাংমা পিতাৰ নাম: দীলিপ মাৰাক ঘৰ নং : ১৭ বয়স : 29 লিঙ্গ : পুৰুষ	HPQ0314211 ফটো উপলব্ধ
97 নাম : কন্দৰ্প বড়ো মাতৃৰ নাম: পঞ্চমী বড়ো ঘৰ নং : ১৭ বয়স : 28 লিঙ্গ : পুৰুষ	HPQ0218057 ফটো উপলব্ধ	98 নাম : তীলক বড়ো পিতাৰ নাম: খেপ বড়ো ঘৰ নং : ১৭ বয়স : 62 লিঙ্গ : পুৰুষ	HPQ1135257 ফটো উপলব্ধ	99 নাম : লক্ষী বড়ো স্বামীৰ নাম: তিলক বড়ো ঘৰ নং : ১৭ বয়স : 57 লিঙ্গ : মহিলা	HPQ1135268 ফটো উপলব্ধ
100 নাম : শেরালী বড়ো স্বামীৰ নাম: বাবুল বড়ো ঘৰ নং : ১৮ বয়স : 38 লিঙ্গ : মহিলা	HPQ0222448 ফটো উপলব্ধ	101 নাম : বাবুল বড়ো পিতাৰ নাম: তিলক বড়ো ঘৰ নং : ১৮ বয়স : 34 লিঙ্গ : পুৰুষ	HPQ0011215 ফটো উপলব্ধ	102 নাম : অঞ্জলি বড়ো স্বামীৰ নাম: বাহুল বড়ো ঘৰ নং : ১৮ বয়স : 30 লিঙ্গ : মহিলা	HPQ0011216 ফটো উপলব্ধ
103 নাম : বাহুল বড়ো পিতাৰ নাম: তিলক বড়ো ঘৰ নং : ১৮ বয়স : 29 লিঙ্গ : পুৰুষ	HPQ1713593 ফটো উপলব্ধ	104 নাম : অংচিমা স্বৰ্গীয়াৰী স্বামীৰ নাম: কন্দৰ্প বড়ো ঘৰ নং : 18 বয়স : 27 লিঙ্গ : মহিলা	HPQ4260808 ফটো উপলব্ধ	105 নাম : হৰমোহন বড়ো পিতাৰ নাম: বাতিৰাম বড়ো ঘৰ নং : ১৮ বয়স : 59 লিঙ্গ : পুৰুষ	HPQ1135280 ফটো উপলব্ধ
106 নাম : বেন বড়ো স্বামীৰ নাম: হৰমোহন বড়ো ঘৰ নং : ১৯ বয়স : 56 লিঙ্গ : মহিলা	HPQ1135291 ফটো উপলব্ধ	107 নাম : যোগেন বড়ো পিতাৰ নাম: হৰমোহন বড়ো ঘৰ নং : ১৯ বয়স : 38 লিঙ্গ : পুৰুষ	HPQ1135304 ফটো উপলব্ধ	108 নাম : বমেশ বড়ো পিতাৰ নাম: হৰমোহন বড়ো ঘৰ নং : ১৯ বয়স : 34 লিঙ্গ : পুৰুষ	HPQ0226829 ফটো উপলব্ধ
109 নাম : পৰৱী বড়ো স্বামীৰ নাম: যোগেন বড়ো ঘৰ নং : ১৯ বয়স : 31 লিঙ্গ : মহিলা	HPQ0011217 ফটো উপলব্ধ	S 110 নাম : মাইদাংশ্ৰী বড়ো মাতৃৰ নাম: জামেশ্বৰী বড়ো ঘৰ নং : ১৯ বয়স : 31 লিঙ্গ : মহিলা	HPQ0011218 ফটো উপলব্ধ	S 111 নাম : লুকমনি কলিতা স্বামীৰ নাম: যোগেন্দ্র কলিতা ঘৰ নং : 19 বয়স : 26 লিঙ্গ : মহিলা	HPQ0061267 ফটো উপলব্ধ
112 নাম : জিতু বড়ো পিতাৰ নাম: হৰমোহন বড়ো ঘৰ নং : ১৯ বয়স : 28 লিঙ্গ : পুৰুষ	HPQ0227157 ফটো উপলব্ধ	113 নাম : মজনী বড়ো স্বামীৰ নাম: বমেশ বড়ো ঘৰ নং : 19 বয়স : 28 লিঙ্গ : মহিলা	HPQ0366914 ফটো উপলব্ধ	114 নাম : পদোশ্বৰী বড়ো স্বামীৰ নাম: নবীন চন্দ্র বড়ো ঘৰ নং : ২১ বয়স : 74 লিঙ্গ : মহিলা	HPQ1135326 ফটো উপলব্ধ
115 নাম : নৱ কুমাৰ বড়ো মাতৃৰ নাম: পদোশ্বৰী বড়ো ঘৰ নং : ২১ বয়স : 46 লিঙ্গ : পুৰুষ	HPQ1135337 ফটো উপলব্ধ	116 নাম : জুন বড়ো স্বামীৰ নাম: নৱ কুমাৰ বড়ো ঘৰ নং : ২১ বয়স : 41 লিঙ্গ : মহিলা	HPQ1135348 ফটো উপলব্ধ	117 নাম : মনোৰঞ্জন বড়ো পিতাৰ নাম: নৱ কুমাৰ বড়ো ঘৰ নং : 21 বয়স : 22 লিঙ্গ : পুৰুষ	HPQ4266508 ফটো উপলব্ধ
118 নাম : বীৰবল বড়ো পিতাৰ নাম: যোগেশ্বৰ বড়ো ঘৰ নং : 22 বয়স : 30 লিঙ্গ : পুৰুষ	HPQ0074575 ফটো উপলব্ধ	119 নাম : দিগন্ত বড়ো পিতাৰ নাম: যোগেশ্বৰ বড়ো ঘৰ নং : ২২ বয়স : 29 লিঙ্গ : পুৰুষ	HPQ0238675 ফটো উপলব্ধ	120 নাম : আলিশা বড়ো স্বামীৰ নাম: দিগন্ত বড়ো ঘৰ নং : ২২ বয়স : 22 লিঙ্গ : মহিলা	HPQ1190198 ফটো উপলব্ধ

121 নাম : ৰূপেশ্বৰী বড়ো স্বামীৰ নাম: ৰঞ্জিত বড়ো ঘৰ নং : ১৩ বয়স : 59 লিঙ্গ : মহিলা	HPQ1135393 ফটো উপলব্ধ	# 122 নাম : ৰঞ্জিত বড়ো পিতাৰ নাম: মাৰ্ধব চন্দ্ৰ বড়ো ঘৰ নং : ১৩ বয়স : 44 লিঙ্গ : পুৰুষ	HPQ1135382 ফটো উপলব্ধ	123 নাম : শ্ৰীলক্ষেশ্বৰ বড়ো পিতাৰ নাম: ৰঞ্জিত বড়ো ঘৰ নং : ১৩ বয়স : 39 লিঙ্গ : পুৰুষ	HPQ1135406 ফটো উপলব্ধ
124 নাম : মাইদাংশী বড়ো স্বামীৰ নাম: লক্ষেশ্বৰ বড়ো ঘৰ নং : 23 বয়স : 29 লিঙ্গ : মহিলা	HPQ0370916 ফটো উপলব্ধ	125 নাম : গৌম্বৰ বড়ো পিতাৰ নাম: ৰঞ্জিত বড়ো ঘৰ নং : ২৩ বয়স : 29 লিঙ্গ : পুৰুষ	HPQ0011219 ফটো উপলব্ধ	126 নাম : মাইদাংশী বড়ো স্বামীৰ নাম: গৌমবোৰ বড়ো ঘৰ নং : ২৩ বয়স : 26 লিঙ্গ : মহিলা	HPQ0242289 ফটো উপলব্ধ
127 নাম : টঙ্কেশ্বৰ ডেকা মাতৃৰ নাম: জোনোবাল ডেকা ঘৰ নং : ২৫ বয়স : 59 লিঙ্গ : পুৰুষ	HPQ1135439 ফটো উপলব্ধ	128 নাম : মহীলা ডেকা স্বামীৰ নাম: টঙ্কেশ্বৰ ডেকা ঘৰ নং : ২৫ বয়স : 54 লিঙ্গ : মহিলা	HPQ1135440 ফটো উপলব্ধ	129 নাম : বসন্ত ডেকা পিতাৰ নাম: ধৰনীধৰ ডেকা ঘৰ নং : ২৫ বয়স : 49 লিঙ্গ : পুৰুষ	HPQ1135451 ফটো উপলব্ধ
130 নাম : যমুনা ডেকা মাতৃৰ নাম: জোনোবাল ডেকা ঘৰ নং : ২৫ বয়স : 44 লিঙ্গ : মহিলা	HPQ1135462 ফটো উপলব্ধ	131 নাম : মতিৰাম ডেকা পিতাৰ নাম: ধৰনী ডেকা ঘৰ নং : ২৫ বয়স : 39 লিঙ্গ : পুৰুষ	HPQ1135484 ফটো উপলব্ধ	132 নাম : সোনসিৰিয়া ডেকা স্বামীৰ নাম: বসন্ত ডেকা ঘৰ নং : ২৫ বয়স : 35 লিঙ্গ : মহিলা	HPQ1135495 ফটো উপলব্ধ
133 নাম : দেৱজানী ডেকা স্বামীৰ নাম: মতিৰাম ডেকা ঘৰ নং : ২৫ বয়স : 33 লিঙ্গ : মহিলা	HPQ1135508 ফটো উপলব্ধ	134 নাম : পলাশ ডেকা পিতাৰ নাম: টঙ্কেশ্বৰ ডেকা ঘৰ নং : 25 বয়স : 21 লিঙ্গ : পুৰুষ	QBH0098749 ফটো উপলব্ধ	135 নাম : পলাশ ডেকা পিতাৰ নাম: টঙ্কেশ্বৰ ডেকা ঘৰ নং : 25 বয়স : 20 লিঙ্গ : পুৰুষ	QBH0137588 ফটো উপলব্ধ
136 নাম : প্ৰসন্ন নাথ পিতাৰ নাম: ঠগোৰাম নাথ ঘৰ নং : ২৬ বয়স : 84 লিঙ্গ : পুৰুষ	HPQ1135519 ফটো উপলব্ধ	137 নাম : গনেশ নাথ পিতাৰ নাম: প্ৰসন্ন নাথ ঘৰ নং : ২৬ বয়স : 49 লিঙ্গ : পুৰুষ	HPQ1135531 ফটো উপলব্ধ	138 নাম : যোগমা নাথ স্বামীৰ নাম: গনেশ নাথ ঘৰ নং : ২৬ বয়স : 32 লিঙ্গ : মহিলা	HPQ0337105 ফটো উপলব্ধ
139 নাম : কুশল নাথ পিতাৰ নাম: খুদিৰাম নাথ ঘৰ নং : ২৮ বয়স : 49 লিঙ্গ : পুৰুষ	HPQ1135553 ফটো উপলব্ধ	140 নাম : পৰমেশ নাথ পিতাৰ নাম: খুদিৰাম নাথ ঘৰ নং : ২৮ বয়স : 46 লিঙ্গ : পুৰুষ	HPQ1135564 ফটো উপলব্ধ	141 নাম : ভূপেন চন্দ্ৰ নাথ পিতাৰ নাম: খুদিৰাম নাথ ঘৰ নং : 28 বয়স : 45 লিঙ্গ : পুৰুষ	HPQ0369298 ফটো উপলব্ধ
142 নাম : জিতু নাথ পিতাৰ নাম: খুদিৰাম নাথ ঘৰ নং : ২৮ বয়স : 40 লিঙ্গ : পুৰুষ	HPQ1135575 ফটো উপলব্ধ	143 নাম : হেমন্ত নাথ পিতাৰ নাম: ক্ষুদিৰাম নাথ ঘৰ নং : ২৮ বয়স : 39 লিঙ্গ : পুৰুষ	HPQ1135597 ফটো উপলব্ধ	144 নাম : অঞ্জমনি নাথ স্বামীৰ নাম: পৰমেশ্বৰ নাথ ঘৰ নং : ২৮ বয়স : 35 লিঙ্গ : মহিলা	HPQ1135600 ফটো উপলব্ধ
145 নাম : হেমলতা নাথ স্বামীৰ নাম: কুশল নাথ ঘৰ নং : ২৮ বয়স : 34 লিঙ্গ : মহিলা	HPQ1135611 ফটো উপলব্ধ	146 নাম : ৰূপালী নাথ স্বামীৰ নাম: জিতু নাথ ঘৰ নং : ২৮ বয়স : 30 লিঙ্গ : মহিলা	HPQ0337089 ফটো উপলব্ধ	147 নাম : নিলেশ্বৰী কলিতা স্বামীৰ নাম: চক্ৰধৰ কলিতা ঘৰ নং : 29 বয়স : 79 লিঙ্গ : মহিলা	HPQ1143437 ফটো উপলব্ধ
148 নাম : বাপন বড়ো পিতাৰ নাম: কেশব চন্দ্ৰ বড়ো ঘৰ নং : ২৯ বয়স : 54 লিঙ্গ : পুৰুষ	HPQ1135655 ফটো উপলব্ধ	149 নাম : ৰেখা বড়ো স্বামীৰ নাম: বাপন বড়ো ঘৰ নং : ২৯ বয়স : 46 লিঙ্গ : মহিলা	HPQ1135666 ফটো উপলব্ধ	150 নাম : নয়ন মনি বড়ো পিতাৰ নাম: বাপন বড়ো ঘৰ নং : ২৯ বয়স : 30 লিঙ্গ : পুৰুষ	HPQ0257295 ফটো উপলব্ধ

151 নাম : মিজিংশ্ৰী বড়ো স্বামীৰ নাম : নয়ন মনি বড়ো ঘৰ নং : 29 বয়স : 25 লিঙ্গ : মহিলা	HPQ0363838 ফটো উপলব্ধ	E 152 নাম : ভেৰেন বড়ো স্বামীৰ নাম : লঘুনা বড়ো ঘৰ নং : 30 বয়স : 81 লিঙ্গ : মহিলা	HPQ1135688 ফটো উপলব্ধ	153 নাম : ভাদ বড়ো পিতাৰ নাম : লঘুনা বড়ো ঘৰ নং : 30 বয়স : 59 লিঙ্গ : পুৰুষ	HPQ1135699 ফটো উপলব্ধ
E 154 নাম : চুনিমা বড়ো স্বামীৰ নাম : ভাদ বড়ো ঘৰ নং : 30 বয়স : 54 লিঙ্গ : মহিলা	HPQ1135702 ফটো উপলব্ধ	S 155 নাম : ঠগিৰাম বড়ো পিতাৰ নাম : লঘুনা বড়ো ঘৰ নং : 30 বয়স : 49 লিঙ্গ : পুৰুষ	HPQ1135713 ফটো উপলব্ধ	156 নাম : গোলোক বড়ো পিতাৰ নাম : লঘুনা বড়ো ঘৰ নং : 31 বয়স : 53 লিঙ্গ : পুৰুষ	HPQ1135724 ফটো উপলব্ধ
157 নাম : বাধাশ্ৰী বড়ো স্বামীৰ নাম : গোলোক বড়ো ঘৰ নং : 31 বয়স : 47 লিঙ্গ : মহিলা	HPQ1135735 ফটো উপলব্ধ	158 নাম : নিকু মণি বড়ো স্বামীৰ নাম : দেয়মালু বড়ো ঘৰ নং : 31 বয়স : 30 লিঙ্গ : মহিলা	HPQ0336362 ফটো উপলব্ধ	159 নাম : বিমল বড়ো পিতাৰ নাম : গোলোক বড়ো ঘৰ নং : 31 বয়স : 29 লিঙ্গ : পুৰুষ	HPQ0261297 ফটো উপলব্ধ
160 নাম : দৈমালো বড়ো পিতাৰ নাম : গোলোক বড়ো ঘৰ নং : 31 বয়স : 27 লিঙ্গ : পুৰুষ	HPQ0261537 ফটো উপলব্ধ	# 161 নাম : দিপিকা বড়ো স্বামীৰ নাম : বিমল বড়ো ঘৰ নং : 31 বয়স : 26 লিঙ্গ : মহিলা	HPQ0379032 ফটো উপলব্ধ	162 নাম : পবেন বড়ো পিতাৰ নাম : লঘুনা বড়ো ঘৰ নং : 32 বয়স : 64 লিঙ্গ : পুৰুষ	HPQ1135746 ফটো উপলব্ধ
163 নাম : হেমেশ্বৰী বড়ো স্বামীৰ নাম : পবেন বড়ো ঘৰ নং : 32 বয়স : 47 লিঙ্গ : মহিলা	HPQ1135757 ফটো উপলব্ধ	164 নাম : ভৰ বড়ো পিতাৰ নাম : পবেন বড়ো ঘৰ নং : 32 বয়স : 26 লিঙ্গ : পুৰুষ	HPQ0586297 ফটো উপলব্ধ	165 নাম : কুলা বড়ো পিতাৰ নাম : ভদৈশ্বৰ বড়ো ঘৰ নং : 33 বয়স : 51 লিঙ্গ : পুৰুষ	HPQ1135779 ফটো উপলব্ধ
166 নাম : কুশল বড়ো পিতাৰ নাম : ভদৈশ্বৰ বড়ো ঘৰ নং : 33 বয়স : 47 লিঙ্গ : পুৰুষ	HPQ1135791 ফটো উপলব্ধ	167 নাম : ৰূপেশ্বৰী বড়ো স্বামীৰ নাম : কুলা বড়ো ঘৰ নং : 33 বয়স : 44 লিঙ্গ : মহিলা	HPQ1135780 ফটো উপলব্ধ	168 নাম : মাঘুবা বড়ো পিতাৰ নাম : ভদৈশ্বৰ বড়ো ঘৰ নং : 33 বয়স : 43 লিঙ্গ : পুৰুষ	HPQ1135815 ফটো উপলব্ধ
169 নাম : সোমবাৰ বড়ো অন্যান্য : অঞ্জলী বড়ো ঘৰ নং : 33 বয়স : 42 লিঙ্গ : পুৰুষ	QBH0109470 ফটো উপলব্ধ	170 নাম : কৰিতা বড়ো স্বামীৰ নাম : কুশল বড়ো ঘৰ নং : 33 বয়স : 40 লিঙ্গ : মহিলা	HPQ0011220 ফটো উপলব্ধ	171 নাম : সোনেশ্বৰী বড়ো স্বামীৰ নাম : মাঘুবা বড়ো ঘৰ নং : 33 বয়স : 38 লিঙ্গ : মহিলা	HPQ1135826 ফটো উপলব্ধ
172 নাম : অঞ্জলী বড়ো স্বামীৰ নাম : সোমবাৰ বড়ো ঘৰ নং : 33 বয়স : 32 লিঙ্গ : মহিলা	HPQ0011221 ফটো উপলব্ধ	173 নাম : নিকুঞ্জ বড়ো পিতাৰ নাম : মাঘুবা বড়ো ঘৰ নং : 33 বয়স : 19 লিঙ্গ : পুৰুষ	QBH0170092 ফটো উপলব্ধ	174 নাম : লক্ষীৰাম বড়ো পিতাৰ নাম : হাচু বড়ো ঘৰ নং : 35 বয়স : 87 লিঙ্গ : পুৰুষ	HPQ1135837 ফটো উপলব্ধ
175 নাম : হিতেশ্বৰ বড়ো পিতাৰ নাম : লক্ষীৰাম বড়ো ঘৰ নং : 35 বয়স : 44 লিঙ্গ : পুৰুষ	HPQ1135859 ফটো উপলব্ধ	176 নাম : বীনা বড়ো স্বামীৰ নাম : হিতেশ্বৰ বড়ো ঘৰ নং : 35 বয়স : 40 লিঙ্গ : মহিলা	HPQ1135860 ফটো উপলব্ধ	177 নাম : বিবাৰী বড়ো স্বামীৰ নাম : কবিৰাম বড়ো ঘৰ নং : 35 বয়স : 67 লিঙ্গ : মহিলা	HPQ1135882 ফটো উপলব্ধ
178 নাম : অজয় বড়ো পিতাৰ নাম : কবিৰাম বড়ো ঘৰ নং : 35 বয়স : 53 লিঙ্গ : পুৰুষ	HPQ1135906 ফটো উপলব্ধ	179 নাম : নিৰ্মালী বড়ো স্বামীৰ নাম : অজয় বড়ো ঘৰ নং : 35 বয়স : 39 লিঙ্গ : মহিলা	HPQ1135893 ফটো উপলব্ধ	S 180 নাম : অৰ্চনা দাস স্বামীৰ নাম : পৰেশ দাস ঘৰ নং : 36 বয়স : 28 লিঙ্গ : মহিলা	HPQ0105726 ফটো উপলব্ধ

181 নাম : ভবেন দাস পিতাৰ নাম: ৰবি দাস ঘৰ নং : 36 বয়স : 29 লিঙ্গ : পুৰুষ	HPQ0105817 ফটো উপলব্ধ	182 নাম : পূৰ্ণিমা বড়ো পিতাৰ নাম: খগেন্দ্ৰ বড়ো ঘৰ নং : 36 বয়স : 24 লিঙ্গ : মহিলা	QBH0098053 ফটো উপলব্ধ	183 নাম : অৰুন বড়ো পিতাৰ নাম: য়দুৰাম বড়ো ঘৰ নং : 39 বয়স : 54 লিঙ্গ : পুৰুষ	HPQ1135939 ফটো উপলব্ধ
184 নাম : পূৰ্ণিমা বড়ো পিতাৰ নাম: অৰুণ বড়ো ঘৰ নং : 37 বয়স : 31 লিঙ্গ : মহিলা	HPQ0107136 ফটো উপলব্ধ	185 নাম : ৰহিলা বড়ো স্বামীৰ নাম: জনাৰাম বড়ো ঘৰ নং : 38 বয়স : 67 লিঙ্গ : মহিলা	HPQ1135973 ফটো উপলব্ধ	186 নাম : চীলামতী বড়ো স্বামীৰ নাম: মঙ্গলু বড়ো ঘৰ নং : 38 বয়স : 36 লিঙ্গ : মহিলা	HPQ1713606 ফটো উপলব্ধ
E 187 নাম : ৰূপকান্ত নাথ পিতাৰ নাম: ঘনকান্ত নাথ ঘৰ নং : 37 বয়স : 77 লিঙ্গ : পুৰুষ	HPQ1136001 ফটো উপলব্ধ	188 নাম : অকন বাল্লা নাথ স্বামীৰ নাম: ৰূপকান্ত নাথ ঘৰ নং : 38 বয়স : 67 লিঙ্গ : মহিলা	HPQ1136012 ফটো উপলব্ধ	189 নাম : পঙ্কজ নাথ পিতাৰ নাম: ৰূপা নাথ ঘৰ নং : 38 বয়স : 42 লিঙ্গ : পুৰুষ	HPQ1136045 ফটো উপলব্ধ
190 নাম : সুভাষ নাথ পিতাৰ নাম: ৰূপকান্ত নাথ ঘৰ নং : 39 বয়স : 38 লিঙ্গ : পুৰুষ	HPQ1136034 ফটো উপলব্ধ	191 নাম : বৰ্ণালী দেবী স্বামীৰ নাম: সুভাষ নাথ ঘৰ নং : 39 বয়স : 36 লিঙ্গ : মহিলা	HPQ0374355 ফটো উপলব্ধ	192 নাম : নব নাথ পিতাৰ নাম: ৰূপা নাথ ঘৰ নং : 39 বয়স : 35 লিঙ্গ : পুৰুষ	HPQ1136056 ফটো উপলব্ধ
193 নাম : নলিনী নাথ স্বামীৰ নাম: পংকজ নাথ ঘৰ নং : 39 বয়স : 33 লিঙ্গ : মহিলা	HPQ0369405 ফটো উপলব্ধ	194 নাম : জ্যোতিমা নাথ স্বামীৰ নাম: নব কুমাৰ নাথ ঘৰ নং : 39 বয়স : 31 লিঙ্গ : মহিলা	HPQ0374280 ফটো উপলব্ধ	# 195 নাম : পলাশ ডেকা পিতাৰ নাম: তৰনী ডেকা ঘৰ নং : 139 বয়স : 21 লিঙ্গ : পুৰুষ	QBH0085159 ফটো উপলব্ধ
196 নাম : বিজয়া বড়ো স্বামীৰ নাম: কান্তৰাম বড়ো ঘৰ নং : 80 বয়স : 47 লিঙ্গ : মহিলা	HPQ1136078 ফটো উপলব্ধ	E 197 নাম : গোলোক চন্দ্ৰ বড়ো পিতাৰ নাম: কান্ত ৰাম বড়ো ঘৰ নং : 80 বয়স : 35 লিঙ্গ : পুৰুষ	HPQ1136089 ফটো উপলব্ধ	198 নাম : মাকনী বড়ো স্বামীৰ নাম: গোলক চন্দ্ৰ বড়ো ঘৰ নং : 80 বয়স : 34 লিঙ্গ : মহিলা	HPQ0011222 ফটো উপলব্ধ
199 নাম : মহানন্দ বড়ো পিতাৰ নাম: কান্ত ৰাম বড়ো ঘৰ নং : 80 বয়স : 31 লিঙ্গ : পুৰুষ	HPQ1136090 ফটো উপলব্ধ	200 নাম : কল্পনা বড়ো স্বামীৰ নাম: মহানন্দ বড়ো ঘৰ নং : 80 বয়স : 28 লিঙ্গ : মহিলা	HPQ0335687 ফটো উপলব্ধ	201 নাম : দুলাল বড়ো পিতাৰ নাম: কান্ত ৰাম বড়ো ঘৰ নং : 40 বয়স : 25 লিঙ্গ : পুৰুষ	HPQ0586651 ফটো উপলব্ধ
202 নাম : গেঙ্কেলী বড়ো স্বামীৰ নাম: মহেন্দ্ৰ বড়ো ঘৰ নং : 81 বয়স : 71 লিঙ্গ : মহিলা	HPQ1136114 ফটো উপলব্ধ	203 নাম : খগেন্দ্ৰ বড়ো পিতাৰ নাম: মহেন্দ্ৰ বড়ো ঘৰ নং : 81 বয়স : 59 লিঙ্গ : পুৰুষ	HPQ1136125 ফটো উপলব্ধ	204 নাম : দেবেশ্বৰী বড়ো স্বামীৰ নাম: খগেন্দ্ৰ বড়ো ঘৰ নং : 81 বয়স : 49 লিঙ্গ : মহিলা	HPQ1136136 ফটো উপলব্ধ
205 নাম : ভদ্র কান্ত বড়ো পিতাৰ নাম: মহেন্দ্ৰ বড়ো ঘৰ নং : 81 বয়স : 47 লিঙ্গ : পুৰুষ	HPQ1136169 ফটো উপলব্ধ	206 নাম : লক্ষ্যধৰ বড়ো পিতাৰ নাম: মহেন্দ্ৰ বড়ো ঘৰ নং : 41 বয়স : 42 লিঙ্গ : পুৰুষ	HPQ0113506 ফটো উপলব্ধ	207 নাম : প্ৰনিতা বড়ো পিতাৰ নাম: বিপিন বড়ো ঘৰ নং : 81 বয়স : 35 লিঙ্গ : মহিলা	HPQ1136181 ফটো উপলব্ধ
208 নাম : হিৰণময়ী বড়ো স্বামীৰ নাম: ভদ্রকান্ত বড়ো ঘৰ নং : 81 বয়স : 35 লিঙ্গ : মহিলা	HPQ1136192 ফটো উপলব্ধ	209 নাম : মঞ্জলা বড়ো স্বামীৰ নাম: লক্ষ্যধৰ বড়ো ঘৰ নং : 41 বয়স : 35 লিঙ্গ : মহিলা	HPQ0113845 ফটো উপলব্ধ	S 210 নাম : ৰুকিতা বড়ো স্বামীৰ নাম: চন্দ্ৰ বড়ো ঘৰ নং : 41 বয়স : 30 লিঙ্গ : মহিলা	HPQ0379065 ফটো উপলব্ধ

211 নাম : কমল বড়ো পিতাৰ নাম: খগেন বড়ো ঘৰ নং : 41 বয়স : 28 লিঙ্গ : পুৰুষ	HPQ0587493 ফটো উপলব্ধ	212 নাম : কুলেন্দ্র বড়ো পিতাৰ নাম: মাধ বড়ো ঘৰ নং : 82 বয়স : 69 লিঙ্গ : পুৰুষ	HPQ1136205 ফটো উপলব্ধ	213 নাম : বিমলা বড়ো স্বামীৰ নাম: কুলেন্দ্র বড়ো ঘৰ নং : 82 বয়স : 64 লিঙ্গ : মহিলা	HPQ1136216 ফটো উপলব্ধ
214 নাম : বাৰ্জেন্দ্র বড়ো পিতাৰ নাম: কুলেন্দ্র বড়ো ঘৰ নং : 82 বয়স : 49 লিঙ্গ : পুৰুষ	HPQ1136227 ফটো উপলব্ধ	215 নাম : যোগেন বড়ো পিতাৰ নাম: কুলেন্দ্র বড়ো ঘৰ নং : 82 বয়স : 44 লিঙ্গ : পুৰুষ	HPQ1136238 ফটো উপলব্ধ	216 নাম : ৰমেশ বড়ো পিতাৰ নাম: কুলেন্দ্র বড়ো ঘৰ নং : 82 বয়স : 39 লিঙ্গ : পুৰুষ	HPQ1136249 ফটো উপলব্ধ
217 নাম : স্বপনা বড়ো স্বামীৰ নাম: যোগেন বড়ো ঘৰ নং : 82 বয়স : 38 লিঙ্গ : মহিলা	HPQ0011223 ফটো উপলব্ধ	218 নাম : ৰূপালী বড়ো স্বামীৰ নাম: বাৰ্জেন্দ্র বড়ো ঘৰ নং : 82 বয়স : 36 লিঙ্গ : মহিলা	HPQ1136250 ফটো উপলব্ধ	219 নাম : দেবিয়া বড়ো স্বামীৰ নাম: ৰমেশ বড়ো ঘৰ নং : 42 বয়স : 31 লিঙ্গ : মহিলা	HPQ0363572 ফটো উপলব্ধ
220 নাম : ৰেনুবালা নাথ স্বামীৰ নাম: পৰিষ্কাৰিত নাথ ঘৰ নং : 83 বয়স : 44 লিঙ্গ : মহিলা	HPQ1136272 ফটো উপলব্ধ	221 নাম : প্ৰেমবালা নাথ পিতাৰ নাম: পৰিষ্কাৰিত নাথ ঘৰ নং : 83 বয়স : 33 লিঙ্গ : মহিলা	HPQ0321182 ফটো উপলব্ধ	222 নাম : প্ৰশান্ত নাথ পিতাৰ নাম: পৰিষ্কাৰিত নাথ ঘৰ নং : 83 বয়স : 31 লিঙ্গ : পুৰুষ	HPQ0314161 ফটো উপলব্ধ
223 নাম : জয়ন্ত নাথ পিতাৰ নাম: পৰিষ্কাৰিত নাথ ঘৰ নং : 43 বয়স : 29 লিঙ্গ : পুৰুষ	HPQ0115816 ফটো উপলব্ধ	S 224 নাম : জোনালী দাস পিতাৰ নাম: চন্দ্ৰকান্ত দাস ঘৰ নং : 43 বয়স : 27 লিঙ্গ : মহিলা	HPQ0588889 ফটো উপলব্ধ	E 225 নাম : জয়ন্তী নাথ মাতৃৰ নাম: তীৰ্থ নাথ ঘৰ নং : 88 বয়স : 47 লিঙ্গ : মহিলা	HPQ1136294 ফটো উপলব্ধ
226 নাম : বলেন নাথ মাতৃৰ নাম: জয়ন্তী নাথ ঘৰ নং : 44 বয়স : 26 লিঙ্গ : পুৰুষ	HPQ0377572 ফটো উপলব্ধ	227 নাম : প্ৰাঞ্জি চাংমা পিতাৰ নাম: দিলিপ মাৰাক ঘৰ নং : 44 বয়স : 24 লিঙ্গ : পুৰুষ	HPQ0558569 ফটো উপলব্ধ	228 নাম : ভূগীৰাম বড়ো মাতৃৰ নাম: নাসো বড়ো ঘৰ নং : 85 বয়স : 74 লিঙ্গ : পুৰুষ	HPQ1136318 ফটো উপলব্ধ
229 নাম : মোহেশ্বৰী বড়ো স্বামীৰ নাম: ভূগীৰাম বড়ো ঘৰ নং : 85 বয়স : 64 লিঙ্গ : মহিলা	HPQ1136329 ফটো উপলব্ধ	230 নাম : জীবন চন্দ্ৰ বড়ো পিতাৰ নাম: ভূ গীৰাম বড়ো ঘৰ নং : 85 বয়স : 40 লিঙ্গ : পুৰুষ	HPQ1136330 ফটো উপলব্ধ	231 নাম : অনাৰি বড়ো স্বামীৰ নাম: জীবন চন্দ্ৰ বড়ো ঘৰ নং : 85 বয়স : 27 লিঙ্গ : মহিলা	HPQ0317453 ফটো উপলব্ধ
S 232 নাম : শিৱ ৰায় বড়ো পিতাৰ নাম: পাতীশ্বৰ বড়ো ঘৰ নং : 45 বয়স : 25 লিঙ্গ : পুৰুষ	HPQ0540153 ফটো উপলব্ধ	233 নাম : কুশমা নাথ স্বামীৰ নাম: প্ৰশান্ত নাথ ঘৰ নং : 45 বয়স : 24 লিঙ্গ : মহিলা	QBH0102079 ফটো উপলব্ধ	234 নাম : মইনা চহৰীয়া স্বামীৰ নাম: জাদব চহৰীয়া ঘৰ নং : 46 বয়স : 56 লিঙ্গ : মহিলা	HPQ0588475 ফটো উপলব্ধ
235 নাম : বিমলা চহৰীয়া স্বামীৰ নাম: ভবেন্দ্ৰ চহৰীয়া ঘৰ নং : 86 বয়স : 54 লিঙ্গ : মহিলা	HPQ1136396 ফটো উপলব্ধ	236 নাম : যাদব চহৰীয়া মাতৃৰ নাম: ধীৰেশ্বৰী চহৰীয়া ঘৰ নং : 86 বয়স : 44 লিঙ্গ : পুৰুষ	HPQ1136374 ফটো উপলব্ধ	S 237 নাম : দিপালী নাথ চহৰীয়া স্বামীৰ নাম: দিলীপ চহৰীয়া ঘৰ নং : 86 বয়স : 37 লিঙ্গ : মহিলা	HPQ1136409 ফটো উপলব্ধ
238 নাম : কুশেশ্বৰ চহৰীয়া পিতাৰ নাম: নৰেশ্বৰ চহৰীয়া ঘৰ নং : 46 বয়স : 23 লিঙ্গ : পুৰুষ	HPQ0558668 ফটো উপলব্ধ	# 239 নাম : নুপেন চহৰীয়া পিতাৰ নাম: ভবেন্দ্ৰ চহৰীয়া ঘৰ নং : 46ক বয়স : 28 লিঙ্গ : পুৰুষ	HPQ0120006 ফটো উপলব্ধ	240 নাম : ভবেন্দ্ৰ চহৰীয়া পিতাৰ নাম: ঘনকান্ত চহৰীয়া ঘৰ নং : 86ক বয়স : 67 লিঙ্গ : পুৰুষ	HPQ1136421 ফটো উপলব্ধ

241 নাম : নৰেশ্বৰ চহৰীয়া পিতাৰ নাম: ঘনকান্ত চহৰীয়া ঘৰ নং : 8৬খ বয়স : 57 লিঙ্গ : পুৰুষ	HPQ1136432 ফটো উপলব্ধ	242 নাম : বুন চহৰীয়া স্বামীৰ নাম: নৰেশ্বৰ চহৰীয়া ঘৰ নং : 8৬খ বয়স : 47 লিঙ্গ : মহিলা	HPQ1136443 ফটো উপলব্ধ	243 নাম : নিমাই বালা নাথ স্বামীৰ নাম: গুনেন্দ্র চন্দ্র নাথ ঘৰ নং : 8৭ বয়স : 54 লিঙ্গ : মহিলা	HPQ1136501 ফটো উপলব্ধ
244 নাম : সৰলা বালা নাথ পিতাৰ নাম: বাসব চন্দ্র নাথ ঘৰ নং : 8৭ বয়স : 51 লিঙ্গ : মহিলা	HPQ1136487 ফটো উপলব্ধ	245 নাম : যমুনা বালা নাথ স্বামীৰ নাম: সুনেন্দ্র নাথ ঘৰ নং : 8৭ বয়স : 48 লিঙ্গ : মহিলা	HPQ1136512 ফটো উপলব্ধ	246 নাম : মণীন্দ্র চন্দ্র নাথ পিতাৰ নাম: বাসব চন্দ্র নাথ ঘৰ নং : 8৭ বয়স : 47 লিঙ্গ : পুৰুষ	HPQ1136498 ফটো উপলব্ধ
247 নাম : ভাৰ্গব নাথ পিতাৰ নাম: গুনেন্দ্র চন্দ্র নাথ ঘৰ নং : 8৭ বয়স : 35 লিঙ্গ : পুৰুষ	HPQ1136523 ফটো উপলব্ধ	248 নাম : মনোৰঞ্জন নাথ পিতাৰ নাম: সুনেন্দ্র নাথ ঘৰ নং : 47 খ.145 বয়স : 36 লিঙ্গ : পুৰুষ	HPQ1136578 ফটো উপলব্ধ	249 নাম : চয়নিকা দত্ত পিতাৰ নাম: প্ৰদীপ দত্ত ঘৰ নং : 47 খ.145 বয়স : 35 লিঙ্গ : মহিলা	DCZ0013747 ফটো উপলব্ধ
250 নাম : গুনেন্দ্র চন্দ্র নাথ পিতাৰ নাম: বাসব চন্দ্র নাথ ঘৰ নং : 8৭ক বয়স : 59 লিঙ্গ : পুৰুষ	HPQ1136556 ফটো উপলব্ধ	251 নাম : সুনেন্দ্র নাথ পিতাৰ নাম: বাসব চন্দ্র নাথ ঘৰ নং : 8৭খ বয়স : 55 লিঙ্গ : পুৰুষ	HPQ1136567 ফটো উপলব্ধ	S 252 নাম : লক্ষ্মীপ্ৰিয়া নাথ পিতাৰ নাম: গুনেন্দ্র নাথ ঘৰ নং : 8৭ক বয়স : 32 লিঙ্গ : মহিলা	HPQ1136545 ফটো উপলব্ধ
253 নাম : বীতা বালা শইকীয়া পিতাৰ নাম: কেশব শইকীয়া ঘৰ নং : 8৮ বয়স : 49 লিঙ্গ : মহিলা	HPQ1136603 ফটো উপলব্ধ	254 নাম : বতা বালা শইকীয়া পিতাৰ নাম: কেশব শইকীয়া ঘৰ নং : 8৮ বয়স : 45 লিঙ্গ : মহিলা	HPQ1136614 ফটো উপলব্ধ	255 নাম : নব কুমাৰ শইকীয়া পিতাৰ নাম: কেশব শইকীয়া ঘৰ নং : 8৮ বয়স : 42 লিঙ্গ : পুৰুষ	HPQ1136625 ফটো উপলব্ধ
256 নাম : হিৰেন কুমাৰ শইকীয়া পিতাৰ নাম: কেশব শইকীয়া ঘৰ নং : 8৮ বয়স : 40 লিঙ্গ : পুৰুষ	HPQ1136636 ফটো উপলব্ধ	257 নাম : লক্ষ্য কুমাৰ শইকীয়া পিতাৰ নাম: কেশব শইকীয়া ঘৰ নং : 8৮ বয়স : 38 লিঙ্গ : পুৰুষ	HPQ1136647 ফটো উপলব্ধ	258 নাম : মিন শইকীয়া পিতাৰ নাম: কেশব শইকীয়া ঘৰ নং : 8৮ বয়স : 35 লিঙ্গ : মহিলা	HPQ1136658 ফটো উপলব্ধ
259 নাম : ভনিতা শইকীয়া স্বামীৰ নাম: হিৰেণ শইকীয়া ঘৰ নং : 8৮ বয়স : 30 লিঙ্গ : মহিলা	HPQ0318311 ফটো উপলব্ধ	260 নাম : পল্লবী নাথ স্বামীৰ নাম: নব কুমাৰ শইকীয়া ঘৰ নং : 48 বয়স : 26 লিঙ্গ : মহিলা	QBH0091173 ফটো উপলব্ধ	E 261 নাম : অম্বিকা বাব্বা নাথ স্বামীৰ নাম: হৰেন্দ্র নাথ ঘৰ নং : 8৯ বয়স : 84 লিঙ্গ : মহিলা	HPQ1136669 ফটো উপলব্ধ
262 নাম : খাতৈ বালা নাথ স্বামীৰ নাম: ৰমণী কান্ত নাথ ঘৰ নং : 8৯ বয়স : 44 লিঙ্গ : মহিলা	HPQ1136681 ফটো উপলব্ধ	263 নাম : নাৰায়ন চন্দ্র নাথ মাতৃৰ নাম: অম্বিকা বালা নাথ ঘৰ নং : 8৯ বয়স : 42 লিঙ্গ : পুৰুষ	HPQ1136692 ফটো উপলব্ধ	264 নাম : বীনা বালা নাথ স্বামীৰ নাম: নাৰায়ন চন্দ্র নাথ ঘৰ নং : 8৯ বয়স : 37 লিঙ্গ : মহিলা	HPQ0281865 ফটো উপলব্ধ
265 নাম : চন্দ্র নাথ পিতাৰ নাম: ৰমনী নাথ ঘৰ নং : 8৯ বয়স : 29 লিঙ্গ : পুৰুষ	HPQ0281949 ফটো উপলব্ধ	266 নাম : উপেন্দ্র চন্দ্র শইকীয়া পিতাৰ নাম: শশীধৰ শইকীয়া ঘৰ নং : ৫০ বয়স : 65 লিঙ্গ : পুৰুষ	HPQ1136738 ফটো উপলব্ধ	267 নাম : দীনেশ্বৰ শইকীয়া পিতাৰ নাম: শশীধৰ শইকীয়া ঘৰ নং : ৫০ বয়স : 60 লিঙ্গ : পুৰুষ	HPQ1136750 ফটো উপলব্ধ
268 নাম : পাৰুল শইকীয়া স্বামীৰ নাম: উপেন্দ্র চন্দ্র শইকীয়া ঘৰ নং : ৫০ বয়স : 54 লিঙ্গ : মহিলা	HPQ1136749 ফটো উপলব্ধ	269 নাম : মাইনা নাথ শইকীয়া স্বামীৰ নাম: দীনেশ্বৰ শইকীয়া ঘৰ নং : ৫০ বয়স : 45 লিঙ্গ : মহিলা	HPQ1136761 ফটো উপলব্ধ	270 নাম : বত শইকীয়া পিতাৰ নাম: শশীধৰ শইকীয়া ঘৰ নং : ৫০ বয়স : 40 লিঙ্গ : পুৰুষ	HPQ1136783 ফটো উপলব্ধ

271 নাম : মুকুল শইকীয়া পিতাৰ নাম: উপেন শইকীয়া ঘৰ নং : 50 বয়স : 30 লিঙ্গ : পুৰুষ	HPQ0124727 ফটো উপলব্ধ	272 নাম : লিপি গৌহাই স্বামীৰ নাম: মুকুল শইকীয়া ঘৰ নং : 50 বয়স : 22 লিঙ্গ : মহিলা	QBH0123794 ফটো উপলব্ধ	273 নাম : বৰষা বানী শইকীয়া পিতাৰ নাম: দীনেশ্বৰ শইকীয়া ঘৰ নং : 50 বয়স : 19 লিঙ্গ : মহিলা	QBH0127027 ফটো উপলব্ধ
274 নাম : পৰশু ৰাম নাথ পিতাৰ নাম: সূৰ্য্য ৰাম নাথ ঘৰ নং : ৫১ বয়স : 41 লিঙ্গ : পুৰুষ	HPQ1136818 ফটো উপলব্ধ	275 নাম : ৰংকু নাথ পিতাৰ নাম: সূৰ্য্যৰাম নাথ ঘৰ নং : ৫১ বয়স : 33 লিঙ্গ : পুৰুষ	HPQ1713617 ফটো উপলব্ধ	276 নাম : মিৰা নাথ স্বামীৰ নাম: ৰঙ্কু নাথ ঘৰ নং : 51 বয়স : 32 লিঙ্গ : মহিলা	HPQ0379933 ফটো উপলব্ধ
277 নাম : মনেশ্বৰ দৈমাৰী অন্যান্য: প্ৰণিতা বড়ো ঘৰ নং : 52 বয়স : 34 লিঙ্গ : পুৰুষ	HPQ4252250 ফটো উপলব্ধ	S 278 নাম : কুশল বড়ো পিতাৰ নাম: হেমন্ত বড়ো ঘৰ নং : 55 বয়স : 25 লিঙ্গ : পুৰুষ	HPQ0512111 ফটো উপলব্ধ	279 নাম : বৈচৈ দৈমাৰী পিতাৰ নাম: বানেশ্বৰ দৈমাৰী ঘৰ নং : 60 বয়স : 31 লিঙ্গ : মহিলা	HPQ0011226 ফটো উপলব্ধ
280 নাম : পুৰন চন্দ্ৰ নাথ পিতাৰ নাম: হৰনাথ নাথ ঘৰ নং : ৬২ বয়স : 54 লিঙ্গ : পুৰুষ	HPQ1136829 ফটো উপলব্ধ	281 নাম : মামন বালা নাথ স্বামীৰ নাম: পুৰন চন্দ্ৰ নাথ ঘৰ নং : ৬২ বয়স : 45 লিঙ্গ : মহিলা	HPQ1136830 ফটো উপলব্ধ	282 নাম : সঞ্জয় নাথ পিতাৰ নাম: পুৰন নাথ ঘৰ নং : 62 বয়স : 27 লিঙ্গ : পুৰুষ	HPQ0373324 ফটো উপলব্ধ
# 283 নাম : ভবেন্ নাথ পিতাৰ নাম: হৰনাথ নাথ ঘৰ নং : ৬৪ বয়স : 61 লিঙ্গ : পুৰুষ	HPQ1136863 ফটো উপলব্ধ	284 নাম : সাবিত্ৰী নাথ স্বামীৰ নাম: ভবেন্দ্ৰ নাথ ঘৰ নং : ৬৪ বয়স : 56 লিঙ্গ : মহিলা	HPQ1136874 ফটো উপলব্ধ	285 নাম : মহাদেব নাথ পিতাৰ নাম: ভবেন্ নাথ ঘৰ নং : ৬৪ বয়স : 37 লিঙ্গ : পুৰুষ	HPQ1713639 ফটো উপলব্ধ
286 নাম : দীপামনি ডেকা স্বামীৰ নাম: মহাদেৱ নাথ ঘৰ নং : ৬৪ বয়স : 33 লিঙ্গ : মহিলা	HPQ0336321 ফটো উপলব্ধ	287 নাম : সাৱিত্ৰী দেৱী পিতাৰ নাম: হৰনাথ পাঠক ঘৰ নং : 65 বয়স : 58 লিঙ্গ : মহিলা	HPQ0475616 ফটো উপলব্ধ	S 288 নাম : ভোগেশ্বৰী নাথ স্বামীৰ নাম: দেৱীৰাম নাথ ঘৰ নং : ৬৬ বয়স : 79 লিঙ্গ : মহিলা	HPQ1136885 ফটো উপলব্ধ
S 289 নাম : পিতাম্বৰ বড়ো মাতৃৰ নাম: শুকুৰা বড়ো ঘৰ নং : ৬৬ বয়স : 59 লিঙ্গ : মহিলা	HPQ0011227 ফটো উপলব্ধ	290 নাম : মুকুণ্ড নাথ মাতৃৰ নাম: বোগেশ্বৰী নাথ ঘৰ নং : ৬৬ বয়স : 47 লিঙ্গ : পুৰুষ	HPQ1136896 ফটো উপলব্ধ	291 নাম : অঞ্জলী বড়ো মাতৃৰ নাম: কনেশ্বৰী বড়ো ঘৰ নং : ৬৬ বয়স : 32 লিঙ্গ : মহিলা	HPQ0011228 ফটো উপলব্ধ
292 নাম : ৰেখাবালা নাথ স্বামীৰ নাম: মুকুণ্ড নাথ ঘৰ নং : ৬৭ বয়স : 27 লিঙ্গ : মহিলা	HPQ0335737 ফটো উপলব্ধ	293 নাম : ধৰ্ম চহৰীয়া পিতাৰ নাম: দযাৰাম চহৰীয়া ঘৰ নং : ৬৭ বয়স : 54 লিঙ্গ : পুৰুষ	HPQ1136921 ফটো উপলব্ধ	294 নাম : কুঞ্জ চহৰীয়া স্বামীৰ নাম: ভবেন্ চহৰীয়া ঘৰ নং : ৬৭ বয়স : 49 লিঙ্গ : মহিলা	HPQ1136932 ফটো উপলব্ধ
295 নাম : ভক্তী চহৰীয়া পিতাৰ নাম: দযাৰাম চহৰীয়া ঘৰ নং : ৬৭ বয়স : 47 লিঙ্গ : মহিলা	HPQ1136943 ফটো উপলব্ধ	296 নাম : ৰঞ্জিত দাস পিতাৰ নাম: পূৰ্ণ দাস ঘৰ নং : 67 বয়স : 35 লিঙ্গ : পুৰুষ	GGF0599878 ফটো উপলব্ধ	297 নাম : মনিমা দাস স্বামীৰ নাম: ৰঞ্জিত দাস ঘৰ নং : 67 বয়স : 34 লিঙ্গ : মহিলা	GGF2622512 ফটো উপলব্ধ
298 নাম : নীলমণি চহৰীয়া মাতৃৰ নাম: কুঞ্জ চহৰীয়া ঘৰ নং : 67 বয়স : 26 লিঙ্গ : পুৰুষ	HPQ0371229 ফটো উপলব্ধ	299 নাম : চিত্ৰ কান্তি পেগু দলে স্বামীৰ নাম: মিন্টু দলে ঘৰ নং : 68 বয়স : 53 লিঙ্গ : মহিলা	HPQ4265781 ফটো উপলব্ধ	300 নাম : ব্ৰজেন্দ্ৰ কুমাৰ নাথ মাতৃৰ নাম: সফুৰি বালা নাথ ঘৰ নং : ৬৮ বয়স : 52 লিঙ্গ : পুৰুষ	HPQ1136965 ফটো উপলব্ধ

301 নাম : মিন্টু দলে অন্যান্য: চিত্ৰ কান্তি পেগু দলে ঘৰ নং : 68 বয়স : 52 লিঙ্গ : পুৰুষ	QBH0078014 ফটো উপলব্ধ	302 নাম : মিন্টু দলে পিতাৰ নাম: গোপেশ্বৰ দলে ঘৰ নং : 68 বয়স : 52 লিঙ্গ : পুৰুষ	QBH0057901 ফটো উপলব্ধ	303 নাম : ৰমেশ চন্দ্ৰ নাথ মাতৃৰ নাম: সফুৰী বালা নাথ ঘৰ নং : 68 বয়স : 49 লিঙ্গ : পুৰুষ	HPQ1136976 ফটো উপলব্ধ
304 নাম : দীপালী নাথ স্বামীৰ নাম: ৰমেশ চন্দ্ৰ নাথ ঘৰ নং : 68 বয়স : 43 লিঙ্গ : মহিলা	HPQ1136987 ফটো উপলব্ধ	305 নাম : গিতীকা নাথ স্বামীৰ নাম: ব্ৰজেন্দ্ৰ নাথ ঘৰ নং : 68 বয়স : 39 লিঙ্গ : মহিলা	HPQ1713651 ফটো উপলব্ধ	S 306 নাম : কিৰন বড়ো মাতৃৰ নাম: বীণা বড়ো ঘৰ নং : 68 বয়স : 31 লিঙ্গ : মহিলা	HPQ0011229 ফটো উপলব্ধ
307 নাম : পূৰ্ণা দলে পিতাৰ নাম: মিন্টু দলে ঘৰ নং : 68 বয়স : 27 লিঙ্গ : পুৰুষ	QBH0078345 ফটো উপলব্ধ	308 নাম : দীপজ্যোতি নাথ পিতাৰ নাম: ৰমেশ নাথ ঘৰ নং : 68 বয়স : 26 লিঙ্গ : পুৰুষ	HPQ0334664 ফটো উপলব্ধ	S 309 নাম : আইমণী বড়ো পিতাৰ নাম: বাপন বড়ো ঘৰ নং : 68 বয়স : 25 লিঙ্গ : মহিলা	HPQ0371427 ফটো উপলব্ধ
310 নাম : গিতিমা নাথ পিতাৰ নাম: ৰমেশ নাথ ঘৰ নং : 68 বয়স : 23 লিঙ্গ : মহিলা	HPQ0557033 ফটো উপলব্ধ	311 নাম : গুডিড দলে পিতাৰ নাম: মিন্টু দলে ঘৰ নং : 68 বয়স : 22 লিঙ্গ : মহিলা	QBH0084558 ফটো উপলব্ধ	E 312 নাম : দীবাকৰ চহৰীয়া পিতাৰ নাম: হিৰা চহৰীয়া ঘৰ নং : 90 বয়স : 68 লিঙ্গ : পুৰুষ	HPQ1136998 ফটো উপলব্ধ
313 নাম : ঘনচা চহৰীয়া স্বামীৰ নাম: দীবাকৰ চহৰীয়া ঘৰ নং : 90 বয়স : 56 লিঙ্গ : মহিলা	HPQ1137004 ফটো উপলব্ধ	314 নাম : পিংকু মনি চহৰীয়া পিতাৰ নাম: দীবাকৰ চহৰীয়া ঘৰ নং : 90 বয়স : 38 লিঙ্গ : মহিলা	HPQ1137015 ফটো উপলব্ধ	315 নাম : বিউতী ৰাণী চৌধুৰী স্বামীৰ নাম: পিংকুমনি চহৰীয়া ঘৰ নং : 90 বয়স : 33 লিঙ্গ : মহিলা	HPQ1137026 ফটো উপলব্ধ
316 নাম : হংসধৰ মহন্ত পিতাৰ নাম: চন্দ্ৰধৰ মহন্ত ঘৰ নং : 91 বয়স : 89 লিঙ্গ : পুৰুষ	HPQ1137037 ফটো উপলব্ধ	317 নাম : বিমলা মহন্ত স্বামীৰ নাম: হংসধৰ মহন্ত ঘৰ নং : 91 বয়স : 79 লিঙ্গ : মহিলা	HPQ1137048 ফটো উপলব্ধ	318 নাম : সুৰেন্দ্ৰ মহন্ত পিতাৰ নাম: হংসধৰ মহন্ত ঘৰ নং : 91 বয়স : 50 লিঙ্গ : পুৰুষ	HPQ1137060 ফটো উপলব্ধ
319 নাম : স্বপনা মহন্ত স্বামীৰ নাম: চিত্ৰধৰ মহন্ত ঘৰ নং : 91 বয়স : 45 লিঙ্গ : মহিলা	HPQ0011230 ফটো উপলব্ধ	320 নাম : হিৰা মনি মহন্ত স্বামীৰ নাম: সুৰেন মহন্ত ঘৰ নং : 91 বয়স : 38 লিঙ্গ : মহিলা	HPQ0011231 ফটো উপলব্ধ	321 নাম : যশোদা কলিতা মহন্ত স্বামীৰ নাম: ধ্ৰুৱ মহন্ত ঘৰ নং : 71 বয়স : 36 লিঙ্গ : মহিলা	HPQ0371245 ফটো উপলব্ধ
322 নাম : প্ৰতিভা কলিতা মহন্ত স্বামীৰ নাম: দেবেন মহন্ত ঘৰ নং : 71 বয়স : 36 লিঙ্গ : মহিলা	HPQ0371286 ফটো উপলব্ধ	E 323 নাম : সফুৰী বালা নাথ স্বামীৰ নাম: পদোৰাম নাথ ঘৰ নং : 92 বয়স : 89 লিঙ্গ : মহিলা	HPQ1137093 ফটো উপলব্ধ	324 নাম : দগু নাথ মাতৃৰ নাম: সফুৰীবালা নাথ ঘৰ নং : 92 বয়স : 51 লিঙ্গ : পুৰুষ	HPQ0302927 ফটো উপলব্ধ
325 নাম : জয়ৰাম নাথ পিতাৰ নাম: পদোৰাম নাথ ঘৰ নং : 92 বয়স : 49 লিঙ্গ : পুৰুষ	HPQ1137139 ফটো উপলব্ধ	326 নাম : শ্ৰেয়ালী নাথ স্বামীৰ নাম: দন্ডধৰ নাথ ঘৰ নং : 92 বয়স : 40 লিঙ্গ : মহিলা	HPQ0302968 ফটো উপলব্ধ	327 নাম : যমুনা নাথ পিতাৰ নাম: জয়ৰাম নাথ ঘৰ নং : 72 বয়স : 29 লিঙ্গ : মহিলা	HPQ0146837 ফটো উপলব্ধ
328 নাম : মিন্টু নাথ অন্যান্য: দগুধৰ নাথ ঘৰ নং : 92 বয়স : 26 লিঙ্গ : পুৰুষ	HPQ0303768 ফটো উপলব্ধ	329 নাম : চুনমাই ডেকা স্বামীৰ নাম: মৃদুল ডেকা ঘৰ নং : 72 বয়স : 21 লিঙ্গ : মহিলা	QBH0116020 ফটো উপলব্ধ	330 নাম : পলাশজ্যোতি নাথ পিতাৰ নাম: জয়ৰাম নাথ ঘৰ নং : 72 বয়স : 20 লিঙ্গ : পুৰুষ	QBH0150086 ফটো উপলব্ধ

331 নাম : যোগেন্দ্র মাতৃৰ নাম: কলিমাই নাথ ঘৰ নং : ৭৩ বয়স : 66 লিঙ্গ : পুৰুষ	HPQ1137151 ফটো উপলব্ধ	332 নাম : নিলিমা বালা নাথ স্বামীৰ নাম: যোগেন্দ্র নাথ ঘৰ নং : ৭৩ বয়স : 59 লিঙ্গ : মহিলা	HPQ1137162 ফটো উপলব্ধ	333 নাম : যতীন্দ্র নাথ মাতৃৰ নাম: কলিমাই নাথ ঘৰ নং : ৭৩ বয়স : 59 লিঙ্গ : পুৰুষ	HPQ1137173 ফটো উপলব্ধ
334 নাম : বৈজয়ন্তী বালা নাথ স্বামীৰ নাম: লক্ষেশ্বৰ নাথ ঘৰ নং : ৭৩ বয়স : 57 লিঙ্গ : মহিলা	HPQ1137208 ফটো উপলব্ধ	335 নাম : বাপন চন্দ্ৰ নাথ মাতৃৰ নাম: কলিমাই নাথ ঘৰ নং : ৭৩ বয়স : 54 লিঙ্গ : পুৰুষ	HPQ1137195 ফটো উপলব্ধ	336 নাম : জয়ন্তী নাথ স্বামীৰ নাম: যতীন্দ্র নাথ ঘৰ নং : ৭৩ বয়স : 47 লিঙ্গ : মহিলা	HPQ1137184 ফটো উপলব্ধ
337 নাম : প্রাঞ্জল কুমাৰ নাথ পিতাৰ নাম: যোগেন্দ্র নাথ ঘৰ নং : ৭৩ বয়স : 35 লিঙ্গ : পুৰুষ	HPQ1137219 ফটো উপলব্ধ	338 নাম : বিমজিমা নাথ পিতাৰ নাম: যোগেন্দ্র নাথ ঘৰ নং : 73 বয়স : 27 লিঙ্গ : মহিলা	QBH0096412 ফটো উপলব্ধ	E 339 নাম : কাকলি নাথ পিতাৰ নাম: লক্ষেশ্বৰ নাথ ঘৰ নং : 73 বয়স : 25 লিঙ্গ : মহিলা	HPQ0587220 ফটো উপলব্ধ
340 নাম : চয়নীকা নাথ স্বামীৰ নাম: বিজু নাথ ঘৰ নং : 73 বয়স : 25 লিঙ্গ : মহিলা	QBH0153122 ফটো উপলব্ধ	341 নাম : অঞ্জন কুমাৰ নাথ পিতাৰ নাম: যতীন্দ্র নাথ ঘৰ নং : 73 বয়স : 22 লিঙ্গ : পুৰুষ	QBH0085340 ফটো উপলব্ধ	342 নাম : নৱ নাথ পিতাৰ নাম: চম্পা ৰাম নাথ ঘৰ নং : 73ক বয়স : 32 লিঙ্গ : পুৰুষ	HPQ0147546 ফটো উপলব্ধ
343 নাম : গু নেশ্বৰী নাথ স্বামীৰ নাম: চম্পাৰাম নাথ ঘৰ নং : ৭৩ক বয়স : 66 লিঙ্গ : মহিলা	HPQ1137231 ফটো উপলব্ধ	344 নাম : লক্ষেশ্বৰ নাথ পিতাৰ নাম: মহেশ্বৰ নাথ ঘৰ নং : ৭৩খ বয়স : 64 লিঙ্গ : পুৰুষ	HPQ1137264 ফটো উপলব্ধ	345 নাম : দানেশ্বৰ নাথ মাতৃৰ নাম: গু নেশ্বৰী নাথ ঘৰ নং : ৭৩ক বয়স : 41 লিঙ্গ : পুৰুষ	HPQ1137253 ফটো উপলব্ধ
346 নাম : কুশল চন্দ্ৰ নাথ পিতাৰ নাম: চম্পা ৰাম নাথ ঘৰ নং : ৭৩ক বয়স : 38 লিঙ্গ : পুৰুষ	HPQ1137220 ফটো উপলব্ধ	347 নাম : নিৰদা নাথ স্বামীৰ নাম: দানেশ্বৰ নাথ ঘৰ নং : ৭৩ক বয়স : 36 লিঙ্গ : মহিলা	HPQ1137242 ফটো উপলব্ধ	348 নাম : বিজু নাথ পিতাৰ নাম: লক্ষেশ্বৰ নাথ ঘৰ নং : ৭৩ক বয়স : 29 লিঙ্গ : পুৰুষ	HPQ1713640 ফটো উপলব্ধ
349 নাম : মালতী নাথ স্বামীৰ নাম: ধৰ্মকান্ত নাথ ঘৰ নং : ৭৪ বয়স : 59 লিঙ্গ : মহিলা	HPQ1137275 ফটো উপলব্ধ	350 নাম : প্ৰেমেশ্বৰ নাথ পিতাৰ নাম: মালতী নাথ ঘৰ নং : 74 বয়স : 29 লিঙ্গ : পুৰুষ	HPQ0148395 ফটো উপলব্ধ	351 নাম : উত্তৰা বালা দেবী স্বামীৰ নাম: ৰজনী কান্ত দেব নাথ ঘৰ নং : ৭৫ বয়স : 79 লিঙ্গ : মহিলা	HPQ1137286 ফটো উপলব্ধ
352 নাম : মাধব চন্দ্ৰ নাথ মাতৃৰ নাম: উত্তৰা দেবী ঘৰ নং : ৭৫ বয়স : 59 লিঙ্গ : পুৰুষ	HPQ1137297 ফটো উপলব্ধ	R 353 নাম : মাধব চন্দ্ৰ নাথ পিতাৰ নাম: ৰজনী কান্ত নাথ ঘৰ নং : 75 বয়স : 58 লিঙ্গ : পুৰুষ	HPQ0388421 ফটো উপলব্ধ	R 354 নাম : লিপিকা দেবী স্বামীৰ নাম: মাধব চন্দ্ৰ নাথ ঘৰ নং : 75 বয়স : 51 লিঙ্গ : মহিলা	HPQ0388462 ফটো উপলব্ধ
355 নাম : লিপিকা দেবী স্বামীৰ নাম: মাধব চন্দ্ৰ নাথ ঘৰ নং : ৭৫ বয়স : 49 লিঙ্গ : মহিলা	HPQ1137300 ফটো উপলব্ধ	S 356 নাম : মুকুণ্ড নাথ মাতৃৰ নাম: উত্তৰা বালা দেবী ঘৰ নং : ৭৫ বয়স : 47 লিঙ্গ : পুৰুষ	HPQ1137311 ফটো উপলব্ধ	S 357 নাম : প্ৰনতি নাথ স্বামীৰ নাম: মুকুণ্ড নাথ ঘৰ নং : ৭৫ বয়স : 38 লিঙ্গ : মহিলা	HPQ1137322 ফটো উপলব্ধ
358 নাম : দীপাক্ষৰ নাথ পিতাৰ নাম: মাধব চন্দ্ৰ নাথ ঘৰ নং : 75 বয়স : 26 লিঙ্গ : পুৰুষ	HPQ0587816 ফটো উপলব্ধ	359 নাম : হিৰণ্য নাথ পিতাৰ নাম: মাধব চন্দ্ৰ নাথ ঘৰ নং : 75 বয়স : 20 লিঙ্গ : পুৰুষ	QBH0164046 ফটো উপলব্ধ	360 নাম : ডিম্পী ডেকা পিতাৰ নাম: কৰুনা ডেকা ঘৰ নং : 76 বয়স : 19 লিঙ্গ : মহিলা	QBH0166991 ফটো উপলব্ধ

361 নাম : পূৰ্ণিমা নাথ স্বামীৰ নাম: ঘটেশ্বৰ নাথ ঘৰ নং : ৭৭ বয়স : 57 লিঙ্গ : মহিলা	HPQ1137344 ফটো উপলব্ধ	362 নাম : দিগন্ত নাথ পিতাৰ নাম: ঘটেশ্বৰ নাথ ঘৰ নং : ৭৭ বয়স : 36 লিঙ্গ : পুৰুষ	HPQ1137366 ফটো উপলব্ধ	363 নাম : লভিতা কলিতা পিতাৰ নাম: ঘণ্টিৰ কলিতা ঘৰ নং : ৭৭ বয়স : 35 লিঙ্গ : মহিলা	HPQ0011233 ফটো উপলব্ধ
364 নাম : ভৃগু নাথ পিতাৰ নাম: ঘটেশ্বৰ নাথ ঘৰ নং : ৭৭ বয়স : 30 লিঙ্গ : পুৰুষ	HPQ0011234 ফটো উপলব্ধ	365 নাম : সুৰজিতা নাথ স্বামীৰ নাম: দিগন্ত নাথ ঘৰ নং : 77 বয়স : 29 লিঙ্গ : মহিলা	QBH0108316 ফটো উপলব্ধ	366 নাম : ভুবনেশ্বৰ নাথ মাতৃৰ নাম: দময়ন্তী দেবী ঘৰ নং : ৭৮ বয়স : 57 লিঙ্গ : পুৰুষ	HPQ1137388 ফটো উপলব্ধ
367 নাম : চিত্ৰ নাথ মাতৃৰ নাম: দময়ন্তী দেবী ঘৰ নং : ৭৮ বয়স : 49 লিঙ্গ : মহিলা	HPQ1137402 ফটো উপলব্ধ	368 নাম : ধনেশ্বৰী নাথ স্বামীৰ নাম: ভুবনেশ্বৰ নাথ ঘৰ নং : ৭৮ বয়স : 46 লিঙ্গ : মহিলা	HPQ1137399 ফটো উপলব্ধ	# 369 নাম : বুলুবালা নাথ অন্যান্য: চিত্ৰ নাথ ঘৰ নং : 78 বয়স : 27 লিঙ্গ : পুৰুষ	HPQ0151837 ফটো উপলব্ধ
# 370 নাম : উৎপল ডেকা পিতাৰ নাম: দিলীপ ডেকা ঘৰ নং : 178 বয়স : 22 লিঙ্গ : পুৰুষ	QBH0066795 ফটো উপলব্ধ	371 নাম : হিমাত্ৰী নাথ পিতাৰ নাম: ভুবনেশ্বৰ নাথ ঘৰ নং : 78 বয়স : 21 লিঙ্গ : মহিলা	QBH0092445 ফটো উপলব্ধ	372 নাম : দীনেশ্বৰ নাথ মাতৃৰ নাম: গোকেশ্বৰী নাথ ঘৰ নং : ৭৯ বয়স : 64 লিঙ্গ : পুৰুষ	HPQ1137424 ফটো উপলব্ধ
373 নাম : পাৰ্বতী নাথ স্বামীৰ নাম: দীনেশ্বৰ নাথ ঘৰ নং : ৭৯ বয়স : 54 লিঙ্গ : মহিলা	HPQ1137435 ফটো উপলব্ধ	374 নাম : ভদ্র নাথ মাতৃৰ নাম: গোকেশ্বৰী নাথ ঘৰ নং : ৭৯ বয়স : 53 লিঙ্গ : পুৰুষ	HPQ1137446 ফটো উপলব্ধ	375 নাম : পুতুলি নাথ স্বামীৰ নাম: ভদ্র নাথ ঘৰ নং : ৭৯ বয়স : 44 লিঙ্গ : মহিলা	HPQ1137457 ফটো উপলব্ধ
S 376 নাম : মনিকা বড়ো স্বামীৰ নাম: চন্দ্ৰ কান্ত বড়ো ঘৰ নং : ৭৯ বয়স : 32 লিঙ্গ : মহিলা	HPQ0011235 ফটো উপলব্ধ	377 নাম : অজিত নাথ পিতাৰ নাম: দীনেশ্বৰ নাথ ঘৰ নং : ৭৯ বয়স : 30 লিঙ্গ : পুৰুষ	HPQ0011236 ফটো উপলব্ধ	378 নাম : বৰ্ণজিত নাথ পিতাৰ নাম: দীনেশ্বৰ নাথ ঘৰ নং : 79 বয়স : 30 লিঙ্গ : পুৰুষ	HPQ0152249 ফটো উপলব্ধ
379 নাম : অক্ষৰজ্যোতি নাথ পিতাৰ নাম: ভদ্র কান্ত নাথ ঘৰ নং : 79 বয়স : 23 লিঙ্গ : পুৰুষ	HPQ0549634 ফটো উপলব্ধ	380 নাম : অৰুন নাথ মাতৃৰ নাম: সবুৰমাই নাথ ঘৰ নং : ৮০ বয়স : 57 লিঙ্গ : পুৰুষ	HPQ1137468 ফটো উপলব্ধ	381 নাম : মঞ্জু নাথ স্বামীৰ নাম: অৰুন নাথ ঘৰ নং : ৮০ বয়স : 57 লিঙ্গ : মহিলা	HPQ1137479 ফটো উপলব্ধ
382 নাম : হৰকান্ত নাথ মাতৃৰ নাম: সবুৰমাই নাথ ঘৰ নং : ৮০ বয়স : 52 লিঙ্গ : পুৰুষ	HPQ1137480 ফটো উপলব্ধ	383 নাম : ভূমিতা নাথ স্বামীৰ নাম: হৰকান্ত নাথ ঘৰ নং : ৮০ বয়স : 41 লিঙ্গ : মহিলা	HPQ1137491 ফটো উপলব্ধ	384 নাম : ডিম্বেশ্বৰ বড়া পিতাৰ নাম: গুনাৰাম বড়া ঘৰ নং : ৮১ বয়স : 74 লিঙ্গ : পুৰুষ	HPQ1137504 ফটো উপলব্ধ
385 নাম : ভদ্রেশ্বৰী বড়া স্বামীৰ নাম: দিম্বেশ্বৰ বড়া ঘৰ নং : ৮১ বয়স : 59 লিঙ্গ : মহিলা	HPQ1137515 ফটো উপলব্ধ	386 নাম : কল্যাণ দাস পিতাৰ নাম: অনিল দাস ঘৰ নং : 81 বয়স : 37 লিঙ্গ : পুৰুষ	HPQ0558296 ফটো উপলব্ধ	387 নাম : কল্পনা মেধী পিতাৰ নাম: উপেন মেধী ঘৰ নং : 81 বয়স : 37 লিঙ্গ : মহিলা	HPQ7039125 ফটো উপলব্ধ
388 নাম : হীমা দাস স্বামীৰ নাম: কল্যাণ দাস ঘৰ নং : 81 বয়স : 35 লিঙ্গ : মহিলা	HPQ0558221 ফটো উপলব্ধ	389 নাম : নীলবাৰ্ট এম চাংমা মাতৃৰ নাম: চৰ্বিনা চাংমা ঘৰ নং : 81 বয়স : 33 লিঙ্গ : পুৰুষ	HPQ0540096 ফটো উপলব্ধ	390 নাম : নিবেদিতা চাংমা পিতাৰ নাম: জোনাচ এম মাৰাক ঘৰ নং : 81 বয়স : 31 লিঙ্গ : মহিলা	HPQ0540138 ফটো উপলব্ধ

391 নাম : কাশ্যপ নাথ পিতাৰ নাম: হৰকান্ত নাথ ঘৰ নং : 81 বয়স : 21 লিঙ্গ : পুৰুষ	QBH0096776 ফটো উপলব্ধ	392 নাম : সঞ্জু মাৰাক পিতাৰ নাম: মাকুচ চাংমা ঘৰ নং : 81 (এ) বয়স : 24 লিঙ্গ : পুৰুষ	HPQ0557306 ফটো উপলব্ধ	393 নাম : চোনিয়া এম মাৰাক পিতাৰ নাম: মাকুচ চাংমা ঘৰ নং : 81 (এ) বয়স : 23 লিঙ্গ : মহিলা	HPQ0557363 ফটো উপলব্ধ
394 নাম : মলেন্দু মাৰাক পিতাৰ নাম: ফটিক চাংমা ঘৰ নং : ৮২ বয়স : 91 লিঙ্গ : পুৰুষ	HPQ1137537 ফটো উপলব্ধ	395 নাম : হেপিউচ মাৰাক পিতাৰ নাম: ইলিয়াচ মাৰাক ঘৰ নং : ৮২ বয়স : 35 লিঙ্গ : পুৰুষ	HPQ1137560 ফটো উপলব্ধ	396 নাম : মিৰলিন তিচ্ছপী স্বামীৰ নাম: চানাং চাংমা ঘৰ নং : 82 বয়স : 26 লিঙ্গ : মহিলা	QBH0081943 ফটো উপলব্ধ
397 নাম : ববি মাৰাক পিতাৰ নাম: মাৰকুচ চাংমা ঘৰ নং : 82-ক বয়স : 28 লিঙ্গ : পুৰুষ	HPQ0588384 ফটো উপলব্ধ	398 নাম : নীৰাবালা বৰ্মন স্বামীৰ নাম: গোপাল বৰ্মন ঘৰ নং : 82 (এ) বয়স : 58 লিঙ্গ : মহিলা	HPQ0570242 ফটো উপলব্ধ	399 নাম : ডেভিড মাৰাক মাতৃৰ নাম: হেৰোনি মাৰাক ঘৰ নং : 82 (এ) বয়স : 30 লিঙ্গ : পুৰুষ	HPQ0557538 ফটো উপলব্ধ
400 নাম : ইছমাইল মাৰাক পিতাৰ নাম: স্নিয়াচ চাংমা ঘৰ নং : 82 (এ) বয়স : 30 লিঙ্গ : পুৰুষ	HPQ0557611 ফটো উপলব্ধ	401 নাম : চিলচী মাৰাক মাতৃৰ নাম: হেৰোনি মাৰাক ঘৰ নং : 82 (এ) বয়স : 27 লিঙ্গ : মহিলা	HPQ0557348 ফটো উপলব্ধ	402 নাম : অনিমা বৰ্মন পিতাৰ নাম: অনিল বৰ্মন ঘৰ নং : 82 ক বয়স : 31 লিঙ্গ : মহিলা	QBH0057893 ফটো উপলব্ধ
403 নাম : গোপী চন্দ্ৰ বৰ্মন পিতাৰ নাম: গোপাল বৰ্মন ঘৰ নং : 82 ক বয়স : 28 লিঙ্গ : পুৰুষ	QBH0057968 ফটো উপলব্ধ	404 নাম : প্ৰেমানন্দ বৰ্মন পিতাৰ নাম: গোপাল বৰ্মন ঘৰ নং : 82 ক বয়স : 26 লিঙ্গ : পুৰুষ	QBH0057976 ফটো উপলব্ধ	405 নাম : ৰতেশ্বৰ বৰ্মন পিতাৰ নাম: নগেন্দ্ৰ দেব বৰ্মন ঘৰ নং : 82 খ বয়স : 45 লিঙ্গ : পুৰুষ	QBH0058024 ফটো উপলব্ধ
406 নাম : ফুলমতী বৰ্মন স্বামীৰ নাম: যোগেশ্বৰ বৰ্মন ঘৰ নং : 82 খ বয়স : 42 লিঙ্গ : মহিলা	QBH0072892 ফটো উপলব্ধ	407 নাম : সুসীতা বৰ্মন পিতাৰ নাম: ৰতেশ্বৰ বৰ্মন ঘৰ নং : 82 খ বয়স : 21 লিঙ্গ : মহিলা	QBH0072926 ফটো উপলব্ধ	408 নাম : ৰহিম চাংমা পিতাৰ নাম: শুকুলা মাৰাক ঘৰ নং : ৮২ক বয়স : 69 লিঙ্গ : পুৰুষ	HPQ1137606 ফটো উপলব্ধ
409 নাম : আমিনা মাৰাক স্বামীৰ নাম: ৰহিম চাংমা ঘৰ নং : ৮২ক বয়স : 59 লিঙ্গ : মহিলা	HPQ1137571 ফটো উপলব্ধ	410 নাম : মাৰকুশ চাংমা পিতাৰ নাম: মলেন মাৰাক ঘৰ নং : ৮২ক বয়স : 47 লিঙ্গ : পুৰুষ	HPQ1137582 ফটো উপলব্ধ	411 নাম : প্ৰেমলি মাৰাক স্বামীৰ নাম: মাৰকুশ চাংমা ঘৰ নং : ৮২ক বয়স : 39 লিঙ্গ : মহিলা	HPQ1137593 ফটো উপলব্ধ
412 নাম : চিলম আৰ মাৰাক পিতাৰ নাম: পিয়ক ডি চাংমা ঘৰ নং : ৮৩ বয়স : 56 লিঙ্গ : পুৰুষ	HPQ1137639 ফটো উপলব্ধ	413 নাম : ৰীতা এম চাংমা স্বামীৰ নাম: চলম আৰ মাৰাক ঘৰ নং : ৮৩ বয়স : 49 লিঙ্গ : মহিলা	HPQ1137640 ফটো উপলব্ধ	414 নাম : চাৰিকা এম চাংমা পিতাৰ নাম: চিলম আৰ মাৰাক ঘৰ নং : ৮৩ বয়স : 35 লিঙ্গ : মহিলা	HPQ1137651 ফটো উপলব্ধ
415 নাম : মোছেছ চাংমা পিতাৰ নাম: চিলম আৰ মাৰাক ঘৰ নং : ৮৩ বয়স : 29 লিঙ্গ : পুৰুষ	HPQ0311985 ফটো উপলব্ধ	416 নাম : চানাং চাংমা পিতাৰ নাম: সিলম মাৰাক ঘৰ নং : ৮৩ বয়স : 27 লিঙ্গ : পুৰুষ	HPQ0312298 ফটো উপলব্ধ	417 নাম : মনিষা চাংমা পিতাৰ নাম: চিলম মাৰাক ঘৰ নং : 83 বয়স : 26 লিঙ্গ : মহিলা	HPQ0587667 ফটো উপলব্ধ
418 নাম : নামৰুদ মাৰাক পিতাৰ নাম: দেবেন্দ্ৰ চাংমা ঘৰ নং : ৮৪ বয়স : 67 লিঙ্গ : পুৰুষ	HPQ1137662 ফটো উপলব্ধ	419 নাম : প্ৰেমতী চাংমা স্বামীৰ নাম: নামৰুদ মাৰাক ঘৰ নং : ৮৪ বয়স : 59 লিঙ্গ : মহিলা	HPQ1137673 ফটো উপলব্ধ	420 নাম : দীপক চাংমা পিতাৰ নাম: নামৰুদ মাৰাক ঘৰ নং : ৮৪ বয়স : 38 লিঙ্গ : পুৰুষ	HPQ1137684 ফটো উপলব্ধ

421 নাম : ছেংগৰাক আৰু মাৰাক পিতাৰ নাম : নামৰূপ মাৰাক ঘৰ নং : 84 বয়স : 36 লিঙ্গ : পুৰুষ	HPQ0588624 ফটো উপলব্ধ	422 নাম : বাপু চাংমা পিতাৰ নাম : নামৰূত মাৰক ঘৰ নং : 84 বয়স : 29 লিঙ্গ : পুৰুষ	HPQ0157206 ফটো উপলব্ধ	423 নাম : দীপু চাংমা পিতাৰ নাম : নামৰূত মাৰক ঘৰ নং : 84 বয়স : 29 লিঙ্গ : পুৰুষ	HPQ0157248 ফটো উপলব্ধ
424 নাম : চিৰকা চাংমা পিতাৰ নাম : নামৰূত মাৰাক ঘৰ নং : 88 বয়স : 25 লিঙ্গ : মহিলা	HPQ0287243 ফটো উপলব্ধ	425 নাম : নবনিকা চাংমা পিতাৰ নাম : নামৰূত মাৰাক ঘৰ নং : 84 বয়স : 21 লিঙ্গ : মহিলা	QBH0044610 ফটো উপলব্ধ	426 নাম : চমিৰ মাৰাক পিতাৰ নাম : বঙ্গু চাংমা ঘৰ নং : 85 বয়স : 79 লিঙ্গ : পুৰুষ	HPQ1137695 ফটো উপলব্ধ
427 নাম : কিলজ চাংমা স্বামীৰ নাম : চমিৰ মাৰাক ঘৰ নং : 85 বয়স : 69 লিঙ্গ : মহিলা	HPQ1137708 ফটো উপলব্ধ	428 নাম : এডোৰীড মাৰাক পিতাৰ নাম : শশীন্দ্র চাংমা ঘৰ নং : 85 বয়স : 54 লিঙ্গ : পুৰুষ	HPQ1137719 ফটো উপলব্ধ	429 নাম : প্ৰনতি চাংমা পিতাৰ নাম : চমিৰ মাৰাক ঘৰ নং : 85 বয়স : 44 লিঙ্গ : মহিলা	HPQ1137720 ফটো উপলব্ধ
430 নাম : চিমন চাংমা পিতাৰ নাম : চমিৰ মাৰাক ঘৰ নং : 85 বয়স : 39 লিঙ্গ : পুৰুষ	HPQ1137731 ফটো উপলব্ধ	S 431 নাম : গীতাজুলী কলিতা পিতাৰ নাম : জমুত কলিতা ঘৰ নং : 85 বয়স : 27 লিঙ্গ : মহিলা	HPQ0213470 ফটো উপলব্ধ	432 নাম : নিমাই বৰ্মন পিতাৰ নাম : নৰেশ বৰ্মন ঘৰ নং : 86 বয়স : 64 লিঙ্গ : পুৰুষ	HPQ1485229 ফটো উপলব্ধ
433 নাম : সোমেশ্বৰী বৰ্মন স্বামীৰ নাম : নিমাই বৰ্মন ঘৰ নং : 86 বয়স : 56 লিঙ্গ : মহিলা	QBH0090720 ফটো উপলব্ধ	434 নাম : বিপুল বৰ্মন পিতাৰ নাম : নিমাই বৰ্মন ঘৰ নং : 86 বয়স : 25 লিঙ্গ : পুৰুষ	HPQ0272674 ফটো উপলব্ধ	435 নাম : মিঠন বৰ্মন পিতাৰ নাম : নিমাই বৰ্মন ঘৰ নং : 86 বয়স : 23 লিঙ্গ : পুৰুষ	HPQ4268470 ফটো উপলব্ধ
R 436 নাম : মিঠন বৰ্মন পিতাৰ নাম : নিমাই বৰ্মন ঘৰ নং : 86 বয়স : 22 লিঙ্গ : পুৰুষ	QBH0090589 ফটো উপলব্ধ	437 নাম : ভান বৰ্মন স্বামীৰ নাম : বিপুল বৰ্মন ঘৰ নং : 86 বয়স : 22 লিঙ্গ : মহিলা	QBH0090712 ফটো উপলব্ধ	E 438 নাম : নৰেশ্বৰ নাথ পিতাৰ নাম : সন্দিৰাম নাথ ঘৰ নং : 89 বয়স : 84 লিঙ্গ : পুৰুষ	HPQ1137742 ফটো উপলব্ধ
439 নাম : ভদ্ৰেশ্বৰী নাথ স্বামীৰ নাম : নৰেশ্বৰ নাথ ঘৰ নং : 89 বয়স : 77 লিঙ্গ : মহিলা	HPQ1137753 ফটো উপলব্ধ	440 নাম : মোহন নাথ পিতাৰ নাম : নৰেশ্বৰ নাথ ঘৰ নং : 89 বয়স : 53 লিঙ্গ : পুৰুষ	HPQ1137764 ফটো উপলব্ধ	441 নাম : দেবজানি নাথ স্বামীৰ নাম : মোহন নাথ ঘৰ নং : 89 বয়স : 45 লিঙ্গ : মহিলা	HPQ1137775 ফটো উপলব্ধ
442 নাম : বমেশ নাথ পিতাৰ নাম : নৰেশ্বৰ নাথ ঘৰ নং : 89 বয়স : 42 লিঙ্গ : পুৰুষ	HPQ1137786 ফটো উপলব্ধ	443 নাম : মিলন চন্দ্ৰ নাথ পিতাৰ নাম : নৰেশ্বৰ নাথ ঘৰ নং : 89 বয়স : 40 লিঙ্গ : পুৰুষ	HPQ1137797 ফটো উপলব্ধ	444 নাম : কেতেকী নাথ স্বামীৰ নাম : বমেশ নাথ ঘৰ নং : 89 বয়স : 27 লিঙ্গ : মহিলা	HPQ0318204 ফটো উপলব্ধ
445 নাম : নমিতা নাথ স্বামীৰ নাম : মিলন চন্দ্ৰ নাথ ঘৰ নং : 87 বয়স : 25 লিঙ্গ : মহিলা	HPQ0540369 ফটো উপলব্ধ	446 নাম : গীতিকা নাথ পিতাৰ নাম : বমেশ নাথ ঘৰ নং : 87 বয়স : 20 লিঙ্গ : মহিলা	QBH0138628 ফটো উপলব্ধ	447 নাম : জগত চন্দ্ৰ নাথ পিতাৰ নাম : কান্তিৰাম নাথ ঘৰ নং : 88 বয়স : 54 লিঙ্গ : পুৰুষ	HPQ1137811 ফটো উপলব্ধ
448 নাম : লুহিত নাথ পিতাৰ নাম : কান্তিৰাম নাথ ঘৰ নং : 88 বয়স : 51 লিঙ্গ : পুৰুষ	HPQ1137833 ফটো উপলব্ধ	449 নাম : বুলবালা নাথ স্বামীৰ নাম : জগত চন্দ্ৰ নাথ ঘৰ নং : 88 বয়স : 47 লিঙ্গ : মহিলা	HPQ1137822 ফটো উপলব্ধ	450 নাম : সুমিত্ৰা বালা নাথ স্বামীৰ নাম : লুহিত নাথ ঘৰ নং : 88 বয়স : 44 লিঙ্গ : মহিলা	HPQ1137844 ফটো উপলব্ধ

451 নাম : ভাৰত নাথ পিতাৰ নাম: কান্তিৰাম নাথ ঘৰ নং : ৮৮ বয়স : 44 লিঙ্গ : পুৰুষ	HPQ1137866 ফটো উপলব্ধ	452 নাম : গীতাজলী নাথ স্বামীৰ নাম: ভাৰত নাথ ঘৰ নং : ৮৮ বয়স : 35 লিঙ্গ : মহিলা	HPQ1137877 ফটো উপলব্ধ	453 নাম : বিজু মণি নাথ পিতাৰ নাম: জগত চন্দ্ৰ নাথ ঘৰ নং : ৮৮ বয়স : 26 লিঙ্গ : মহিলা	HPQ0337733 ফটো উপলব্ধ
454 নাম : সৰাজু নাথ পিতাৰ নাম: জগত চন্দ্ৰ নাথ ঘৰ নং : ৮৮ বয়স : 24 লিঙ্গ : মহিলা	HPQ0572909 ফটো উপলব্ধ	455 নাম : লীলাবতি বালা নাথ স্বামীৰ নাম: পৰশুৰাম নাথ ঘৰ নং : ৮৯ বয়স : 64 লিঙ্গ : মহিলা	HPQ1137902 ফটো উপলব্ধ	456 নাম : দীনেন নাথ পিতাৰ নাম: মনোৰাম নাথ ঘৰ নং : ৮৯ বয়স : 51 লিঙ্গ : পুৰুষ	HPQ1137888 ফটো উপলব্ধ
457 নাম : জোনাকী বালা নাথ পিতাৰ নাম: দীনেন নাথ ঘৰ নং : ৮৯ বয়স : 45 লিঙ্গ : মহিলা	HPQ1137899 ফটো উপলব্ধ	458 নাম : কল্পনা নাথ স্বামীৰ নাম: উত্তম চন্দ্ৰ নাথ ঘৰ নং : ৪৭ বয়স : 41 লিঙ্গ : মহিলা	QBH0149435 ফটো উপলব্ধ	S 459 নাম : বীনা নাথ স্বামীৰ নাম: উত্তম নাথ ঘৰ নং : ৪৭ বয়স : ৪৪ লিঙ্গ : মহিলা	HPQ0363853 ফটো উপলব্ধ
# 460 নাম : ববিতা নাথ স্বামীৰ নাম: খৰ্গেশ্বৰ নাথ ঘৰ নং : ৮৯ক বয়স : 32 লিঙ্গ : মহিলা	HPQ0336990 ফটো উপলব্ধ	461 নাম : লৱ কুমাৰ নাথ পিতাৰ নাম: দীয়েন্দ্ৰ নাথ ঘৰ নং : ৮৯ বয়স : 32 লিঙ্গ : পুৰুষ	HPQ1713753 ফটো উপলব্ধ	462 নাম : ভাস্কৰ নাথ পিতাৰ নাম: দিনেন নাথ ঘৰ নং : ৮৯ বয়স : 30 লিঙ্গ : পুৰুষ	HPQ0338244 ফটো উপলব্ধ
463 নাম : বিপুল নাথ পিতাৰ নাম: মণিন্দ্ৰ নাথ ঘৰ নং : ৮৯ বয়স : 27 লিঙ্গ : পুৰুষ	HPQ0336412 ফটো উপলব্ধ	464 নাম : বীণাবালা নাথ স্বামীৰ নাম: ডিয়েথৰ নাথ ঘৰ নং : ৪৭ক বয়স : 29 লিঙ্গ : মহিলা	HPQ0160739 ফটো উপলব্ধ	465 নাম : পৰশুৰাম নাথ পিতাৰ নাম: দেবীৰাম নাথ ঘৰ নং : ৮৯ক বয়স : 74 লিঙ্গ : পুৰুষ	HPQ1137913 ফটো উপলব্ধ
466 নাম : ডিয়েথৰ নাথ পিতাৰ নাম: পৰশুৰাম নাথ ঘৰ নং : ৮৯ক বয়স : 46 লিঙ্গ : পুৰুষ	HPQ1137924 ফটো উপলব্ধ	467 নাম : উত্তম চন্দ্ৰ নাথ পিতাৰ নাম: পৰশুৰাম নাথ ঘৰ নং : ৮৯ক বয়স : 44 লিঙ্গ : পুৰুষ	HPQ1137935 ফটো উপলব্ধ	468 নাম : ভবেন চন্দ্ৰ ৰ নাথ পিতাৰ নাম: পৰশুৰাম নাথ ঘৰ নং : ৮৯ক বয়স : 42 লিঙ্গ : পুৰুষ	HPQ1137946 ফটো উপলব্ধ
469 নাম : খৰ্গেশ্বৰ নাথ পিতাৰ নাম: পৰশুৰাম নাথ ঘৰ নং : ৮৯ক বয়স : 39 লিঙ্গ : পুৰুষ	HPQ1137968 ফটো উপলব্ধ	470 নাম : দীপালি বালা ৰ নাথ স্বামীৰ নাম: ভবেন চন্দ্ৰ নাথ ঘৰ নং : ৮৯ক বয়স : 38 লিঙ্গ : মহিলা	HPQ1137957 ফটো উপলব্ধ	471 নাম : নীলাধৰ নাথ পিতাৰ নাম: হৰনাথ নাথ ঘৰ নং : ৯১ বয়স : 71 লিঙ্গ : পুৰুষ	HPQ1137979 ফটো উপলব্ধ
472 নাম : বীণাবালা নাথ স্বামীৰ নাম: নীলাধৰ নাথ ঘৰ নং : ৯১ বয়স : 59 লিঙ্গ : মহিলা	HPQ1137980 ফটো উপলব্ধ	473 নাম : গোবিন্দ নাথ পিতাৰ নাম: নীলাধৰ নাথ ঘৰ নং : 91 বয়স : 42 লিঙ্গ : পুৰুষ	QBH0059360 ফটো উপলব্ধ	474 নাম : কৃষ্ণামণি চহৰীয়া স্বামীৰ নাম: গোবিন্দ নাথ ঘৰ নং : ৯১ বয়স : 29 লিঙ্গ : মহিলা	HPQ0337121 ফটো উপলব্ধ
475 নাম : ফনিধৰ নাথ পিতাৰ নাম: প্ৰিয়নাথ নাথ ঘৰ নং : ৯২ বয়স : 50 লিঙ্গ : পুৰুষ	HPQ1138041 ফটো উপলব্ধ	476 নাম : ফুলেশ্বৰ নাথ পিতাৰ নাম: প্ৰিয়নাথ ঘৰ নং : ৯২ বয়স : 47 লিঙ্গ : পুৰুষ	HPQ1138063 ফটো উপলব্ধ	# 477 নাম : সবিতা নাথ স্বামীৰ নাম: ফনিধৰ নাথ ঘৰ নং : ৯২ বয়স : 44 লিঙ্গ : মহিলা	HPQ1138052 ফটো উপলব্ধ
478 নাম : নাৰায়ন চন্দ্ৰ নাথ পিতাৰ নাম: প্ৰিয়নাথ ঘৰ নং : ৯২ বয়স : 42 লিঙ্গ : পুৰুষ	HPQ1138085 ফটো উপলব্ধ	# 479 নাম : ভনিতা নাথ স্বামীৰ নাম: ফুলেশ্বৰ নাথ ঘৰ নং : ৯২ বয়স : 40 লিঙ্গ : মহিলা	HPQ1138074 ফটো উপলব্ধ	480 নাম : কৰিশ্মা নাথ স্বামীৰ নাম: নাৰায়ণ চন্দ্ৰ নাথ ঘৰ নং : 92 বয়স : 29 লিঙ্গ : মহিলা	HPQ0558023 ফটো উপলব্ধ

481 নাম : নিলীম নাথ পিতাৰ নাম: ফনিধৰ নাথ ঘৰ নং : 92 বয়স : 22 লিঙ্গ : পুৰুষ	QBH0084806 ফটো উপলব্ধ	R 482 নাম : নিলীম নাথ পিতাৰ নাম: ফনিধৰ নাথ ঘৰ নং : 92 বয়স : 21 লিঙ্গ : পুৰুষ	QBH0057737 ফটো উপলব্ধ	483 নাম : পুহিতা বালা নাথ স্বামীৰ নাম: চক্ৰধৰ নাথ ঘৰ নং : 97 বয়স : 77 লিঙ্গ : মহিলা	HPQ1138096 ফটো উপলব্ধ
484 নাম : ভূমিধৰ নাথ পিতাৰ নাম: চক্ৰধৰ নাথ. ঘৰ নং : 90 বয়স : 62 লিঙ্গ : পুৰুষ	HPQ1138132 ফটো উপলব্ধ	485 নাম : প্ৰেমদা নাথ স্বামীৰ নাম: ভূমিধৰ নাথ ঘৰ নং : 90 বয়স : 54 লিঙ্গ : মহিলা	HPQ1138143 ফটো উপলব্ধ	486 নাম : ভক্তিবালু নাথ মাতৃৰ নাম: পুহিতা বালা নাথ ঘৰ নং : 97 বয়স : 54 লিঙ্গ : মহিলা	HPQ1138109 ফটো উপলব্ধ
487 নাম : কমলা নাথ পিতাৰ নাম: চক্ৰধৰ নাথ ঘৰ নং : 90 বয়স : 51 লিঙ্গ : পুৰুষ	HPQ1138165 ফটো উপলব্ধ	488 নাম : মঞ্জু নাথ স্বামীৰ নাম: কমলা নাথ ঘৰ নং : 90 বয়স : 46 লিঙ্গ : মহিলা	HPQ1138154 ফটো উপলব্ধ	489 নাম : জয়ন্ত নাথ পিতাৰ নাম: চক্ৰধৰ নাথ ঘৰ নং : 97 বয়স : 39 লিঙ্গ : পুৰুষ	HPQ1138110 ফটো উপলব্ধ
490 নাম : বিদ্যা বালা নাথ স্বামীৰ নাম: জয়ন্ত নাথ ঘৰ নং : 97 বয়স : 37 লিঙ্গ : মহিলা	HPQ1138121 ফটো উপলব্ধ	S 491 নাম : জ্যোতিসিতা নাথ পিতাৰ নাম: ভূমিধৰ নাথ ঘৰ নং : 97 বয়স : 26 লিঙ্গ : মহিলা	HPQ0335661 ফটো উপলব্ধ	492 নাম : অনপমা নাথ পিতাৰ নাম: জয়ন্ত নাথ ঘৰ নং : 93 বয়স : 25 লিঙ্গ : মহিলা	QBH0096438 ফটো উপলব্ধ
493 নাম : কৃষ্ণ নাথ পিতাৰ নাম: ভূমিধৰ নাথ ঘৰ নং : 93 বয়স : 31 লিঙ্গ : পুৰুষ	HPQ0165068 ফটো উপলব্ধ	E 494 নাম : নিৰন মাৰাক পিতাৰ নাম: দীননাথ চংমা ঘৰ নং : 88 বয়স : 84 লিঙ্গ : পুৰুষ	HPQ1138176 ফটো উপলব্ধ	495 নাম : চাবিনা চাংমা স্বামীৰ নাম: জনাশ মাৰাক ঘৰ নং : 88 বয়স : 49 লিঙ্গ : মহিলা	HPQ1138223 ফটো উপলব্ধ
496 নাম : হিৰোনী এম মাৰাক স্বামীৰ নাম: হিলিয়াচ চংমা ঘৰ নং : 94 বয়স : 49 লিঙ্গ : মহিলা	HPQ1137628 ফটো উপলব্ধ	497 নাম : চমিলা চাংমা পিতাৰ নাম: নিৰন মাৰাক ঘৰ নং : 88 বয়স : 44 লিঙ্গ : মহিলা	HPQ1138198 ফটো উপলব্ধ	498 নাম : চিলাষ্টিন চংমা পিতাৰ নাম: নিৰন মাৰাক ঘৰ নং : 88 বয়স : 39 লিঙ্গ : পুৰুষ	HPQ1138245 ফটো উপলব্ধ
499 নাম : জাকাৰিয়াচ চাংমা পিতাৰ নাম: নিৰন মাৰাক ঘৰ নং : 88 বয়স : 39 লিঙ্গ : পুৰুষ	HPQ1138256 ফটো উপলব্ধ	500 নাম : মনমী মাৰাক স্বামীৰ নাম: জাকাৰিয়াচ ঘৰ নং : 88 বয়স : 35 লিঙ্গ : মহিলা	HPQ1138267 ফটো উপলব্ধ	501 নাম : জেকিয়াচ কে মাৰাক পিতাৰ নাম: মজীন্দ্র চাংমা ঘৰ নং : 94 বয়স : 34 লিঙ্গ : পুৰুষ	HPQ0547919 ফটো উপলব্ধ
502 নাম : মাধুৰী মাৰাক স্বামীৰ নাম: চিলাষ্টিন চাংমা ঘৰ নং : 94 বয়স : 31 লিঙ্গ : মহিলা	HPQ0338251 ফটো উপলব্ধ	503 নাম : ইৰিষ্টন চাংমা পিতাৰ নাম: জোনাচ চাংমা ঘৰ নং : 94 বয়স : 27 লিঙ্গ : পুৰুষ	HPQ0551721 ফটো উপলব্ধ	504 নাম : আইবিজন এম চাংমা মাতৃৰ নাম: চাবিনা চাংমা ঘৰ নং : 94 বয়স : 25 লিঙ্গ : পুৰুষ	HPQ0587741 ফটো উপলব্ধ
505 নাম : জুতিমা মাৰাক পিতাৰ নাম: জাকাৰিয়াচ চাংমা ঘৰ নং : 94 বয়স : 21 লিঙ্গ : মহিলা	QBH0144246 ফটো উপলব্ধ	506 নাম : মেৰী মাৰাক স্বামীৰ নাম: হৰেশ চংমা ঘৰ নং : 95 বয়স : 74 লিঙ্গ : মহিলা	HPQ1138278 ফটো উপলব্ধ	507 নাম : পিতাৰচন মাৰাক পিতাৰ নাম: হৰেশ চংমা ঘৰ নং : 95 বয়স : 51 লিঙ্গ : পুৰুষ	HPQ1138289 ফটো উপলব্ধ
508 নাম : ফিজেচ মাৰাক পিতাৰ নাম: হৰেশ চংমা ঘৰ নং : 95 বয়স : 51 লিঙ্গ : পুৰুষ	HPQ1138290 ফটো উপলব্ধ	S 509 নাম : মঞ্জয় মাৰাক পিতাৰ নাম: হৰেশ চংমা ঘৰ নং : 95 বয়স : 45 লিঙ্গ : পুৰুষ	HPQ1138314 ফটো উপলব্ধ	510 নাম : বনু চাংমা স্বামীৰ নাম: ফিজেচ মাৰাক ঘৰ নং : 95 বয়স : 44 লিঙ্গ : মহিলা	HPQ1138303 ফটো উপলব্ধ

511 নাম : দীপা মাৰাক পিতাৰ নাম: হৰেশ চংমা ঘৰ নং : ৯৫ বয়স : 43 লিঙ্গ : মহিলা	HPQ1138325 ফটো উপলব্ধ	512 নাম : পিনীষ্টা চাংমা পিতাৰ নাম: ফিজেচ মাৰাক ঘৰ নং : 95 বয়স : 24 লিঙ্গ : পুৰুষ	HPQ0555540 ফটো উপলব্ধ	513 নাম : কুমলেং চাংমা পিতাৰ নাম: ৰাজেন্দ্ৰ মাৰাক ঘৰ নং : ৯৬ বয়স : 67 লিঙ্গ : পুৰুষ	HPQ1138336 ফটো উপলব্ধ
514 নাম : নিলীমা মাৰাক স্বামীৰ নাম: কুমলেং চংমা ঘৰ নং : ৯৬ বয়স : 51 লিঙ্গ : মহিলা	HPQ1138347 ফটো উপলব্ধ	515 নাম : নিকাচন মাৰাক পিতাৰ নাম: কুমলেং চাংমা ঘৰ নং : ৯৬ বয়স : 35 লিঙ্গ : পুৰুষ	HPQ1138358 ফটো উপলব্ধ	516 নাম : গাবৰিয়েল মাৰাক পিতাৰ নাম: কুমলেং চাংমা ঘৰ নং : ৯৬ বয়স : 34 লিঙ্গ : পুৰুষ	HPQ0336701 ফটো উপলব্ধ
517 নাম : মন্দিৰা মাৰাক পিতাৰ নাম: কুমলেং মাৰাক ঘৰ নং : ৯৬ বয়স : 31 লিঙ্গ : মহিলা	HPQ1713764 ফটো উপলব্ধ	518 নাম : হিৰোদ মাৰাক পিতাৰ নাম: কুমলেং চাংমা ঘৰ নং : ৯৬ বয়স : 29 লিঙ্গ : পুৰুষ	HPQ0336404 ফটো উপলব্ধ	519 নাম : দিলীপ মাৰাক পিতাৰ নাম: সুভাষ চাংমা ঘৰ নং : ৯৬ বয়স : 59 লিঙ্গ : পুৰুষ	HPQ1138369 ফটো উপলব্ধ
520 নাম : মকজিল চাংমা স্বামীৰ নাম: দিলীপ মাৰাক ঘৰ নং : ৯৭ বয়স : 54 লিঙ্গ : মহিলা	HPQ1138370 ফটো উপলব্ধ	521 নাম : জৰজিনা মুচাহাৰী চাংমা স্বামীৰ নাম: প্ৰাঞ্জি চাংমা ঘৰ নং : 97 বয়স : 23 লিঙ্গ : মহিলা	HPQ1233766 ফটো উপলব্ধ	522 নাম : বেবান্দিনী চাংমা স্বামীৰ নাম: বাৰেশ মাৰাক ঘৰ নং : ৯৮ বয়স : 64 লিঙ্গ : মহিলা	HPQ1138392 ফটো উপলব্ধ
S 523 নাম : জনিয়ৰ মাৰাক পিতাৰ নাম: চিৰিচ চাংমা ঘৰ নং : ৯৮ বয়স : 88 লিঙ্গ : পুৰুষ	HPQ0338277 ফটো উপলব্ধ	524 নাম : বেনিচন চাংমা পিতাৰ নাম: বিৰেচ মাৰাক ঘৰ নং : ৯৮ বয়স : 35 লিঙ্গ : মহিলা	HPQ1138438 ফটো উপলব্ধ	S 525 নাম : পুৰী চাংমা পিতাৰ নাম: বিৰেচ মাৰাক ঘৰ নং : ৯৮ বয়স : 34 লিঙ্গ : মহিলা	HPQ0318121 ফটো উপলব্ধ
526 নাম : মালবী চাংমা পিতাৰ নাম: বিৰেচ মাৰাক ঘৰ নং : ৯৮ বয়স : 31 লিঙ্গ : মহিলা	HPQ0333948 ফটো উপলব্ধ	527 নাম : জোণমণি চাংমা পিতাৰ নাম: বিৰেচ মাৰাক ঘৰ নং : ৯৮ বয়স : 28 লিঙ্গ : মহিলা	HPQ0334607 ফটো উপলব্ধ	E 528 নাম : পূৰ্ণ মাৰাক পিতাৰ নাম: শচীন্দ্ৰ চাংমা ঘৰ নং : 99 বয়স : 87 লিঙ্গ : পুৰুষ	HPQ0571653 ফটো উপলব্ধ
529 নাম : নিলনী চাংমা মাতৃৰ নাম: লাতিকা চাংমা ঘৰ নং : ৯৯ বয়স : 32 লিঙ্গ : মহিলা	HPQ0318253 ফটো উপলব্ধ	R 530 নাম : শিৱ শইকীয়া পিতাৰ নাম: দেৱ শইকীয়া ঘৰ নং : ১০০ বয়স : 25 লিঙ্গ : পুৰুষ	HPQ0286302 ফটো উপলব্ধ	531 নাম : চোলেমন মাৰাক পিতাৰ নাম: জেমচন ঘৰ নং : 101 (ক) বয়স : 26 লিঙ্গ : পুৰুষ	HPQ0586156 ফটো উপলব্ধ
532 নাম : ফিলিপ চাংমা পিতাৰ নাম: ৰাজেন্দ্ৰ মাৰাক ঘৰ নং : ১০২ বয়স : 67 লিঙ্গ : পুৰুষ	HPQ1138494 ফটো উপলব্ধ	533 নাম : চলেন চাংমা পিতাৰ নাম: ফিলিপ চাংমা ঘৰ নং : ১০২ বয়স : 39 লিঙ্গ : পুৰুষ	HPQ1138529 ফটো উপলব্ধ	534 নাম : মীঠিচ মাৰাক পিতাৰ নাম: লৰেন্স চাংমা ঘৰ নং : 102 বয়স : 37 লিঙ্গ : পুৰুষ	HPQ0442335 ফটো উপলব্ধ
535 নাম : অলমিনা চাংমা স্বামীৰ নাম: চোলেন্দ্ৰ চাংমা ঘৰ নং : ১০২ বয়স : 35 লিঙ্গ : মহিলা	HPQ0336040 ফটো উপলব্ধ	536 নাম : হলেন্দ্ৰ চাংমা পিতাৰ নাম: ফিলিপ চাংমা ঘৰ নং : ১০২ বয়স : 35 লিঙ্গ : পুৰুষ	HPQ1138530 ফটো উপলব্ধ	537 নাম : বৰ্ণালী চাংমা স্বামীৰ নাম: হলেন্দ্ৰ চাংমা ঘৰ নং : ১০২ বয়স : 34 লিঙ্গ : মহিলা	HPQ0336305 ফটো উপলব্ধ
538 নাম : ৰুমি চাংমা পিতাৰ নাম: ফিলিপ চাংমা ঘৰ নং : ১০২ বয়স : 30 লিঙ্গ : মহিলা	HPQ0011237 ফটো উপলব্ধ	539 নাম : তাজিন্দ্র চাংমা পিতাৰ নাম: ৰাজেন্দ্ৰ মাৰাক ঘৰ নং : ১০৪ বয়স : 64 লিঙ্গ : পুৰুষ	HPQ1138541 ফটো উপলব্ধ	540 নাম : বচতা মাৰাক স্বামীৰ নাম: তাজিন্দ্র চাংমা ঘৰ নং : ১০৪ বয়স : 59 লিঙ্গ : মহিলা	HPQ1138552 ফটো উপলব্ধ

541 নাম : চেংনান এ চাংমা পিতাৰ নাম: জুনাশা জি মমিন ঘৰ নং : 108 বয়স : 49 লিঙ্গ : পুৰুষ	HPQ1713775 ফটো উপলব্ধ	542 নাম : ইয়াৰমানেন আও অন্যান্য: সৃজিতা মাৰাক ঘৰ নং : 104 বয়স : 45 লিঙ্গ : পুৰুষ	HPQ0378349 ফটো উপলব্ধ	543 নাম : সৃজিতা মাৰাক পিতাৰ নাম: তাজিন্দ্র চাংমা ঘৰ নং : 108 বয়স : 41 লিঙ্গ : মহিলা	HPQ1138585 ফটো উপলব্ধ
544 নাম : জলিতা মাৰাক পিতাৰ নাম: তাজিন্দ্র চাংমা ঘৰ নং : 108 বয়স : 38 লিঙ্গ : মহিলা	HPQ1138596 ফটো উপলব্ধ	S 545 নাম : পোহৰ মাৰাক পিতাৰ নাম: তাজিন্দ্র চাংমা ঘৰ নং : 108 বয়স : 37 লিঙ্গ : পুৰুষ	HPQ1138563 ফটো উপলব্ধ	546 নাম : বৃদ মাৰাক পিতাৰ নাম: তাজিন্দ্র চাংমা ঘৰ নং : 108 বয়স : 35 লিঙ্গ : মহিলা	HPQ1138574 ফটো উপলব্ধ
547 নাম : ৰাহুল মাৰাক পিতাৰ নাম: তাজিন্দ্র চাংমা ঘৰ নং : 104 বয়স : 29 লিঙ্গ : পুৰুষ	HPQ0372516 ফটো উপলব্ধ	548 নাম : উৰ্বশী চাংমা মাতৃৰ নাম: মনমী মাৰাক ঘৰ নং : 104 বয়স : 19 লিঙ্গ : মহিলা	QBH0141143 ফটো উপলব্ধ	549 নাম : লেবিনা মাৰাক স্বামীৰ নাম: থমাচ চাংমা ঘৰ নং : 105 বয়স : 54 লিঙ্গ : মহিলা	HPQ1138609 ফটো উপলব্ধ
550 নাম : ইষ্টেৰ মাৰাক মাতৃৰ নাম: লেবিনা মাৰাক ঘৰ নং : 105 বয়স : 40 লিঙ্গ : মহিলা	HPQ1138610 ফটো উপলব্ধ	551 নাম : জনিষৰ মাৰাক মাতৃৰ নাম: লেবিনা মাৰাক ঘৰ নং : 105 বয়স : 37 লিঙ্গ : মহিলা	HPQ1138621 ফটো উপলব্ধ	552 নাম : এপ্ৰেলি মাৰাক মাতৃৰ নাম: লেবিনা মাৰাক ঘৰ নং : 105 বয়স : 30 লিঙ্গ : মহিলা	HPQ0178459 ফটো উপলব্ধ
553 নাম : বিপুল মাৰাক মাতৃৰ নাম: লেবিনা মাৰাক ঘৰ নং : 105 বয়স : 28 লিঙ্গ : পুৰুষ	HPQ0178558 ফটো উপলব্ধ	554 নাম : জয়সিয়া মাৰাক মাতৃৰ নাম: লেবিনা মাৰাক ঘৰ নং : 105 বয়স : 23 লিঙ্গ : পুৰুষ	HPQ0550061 ফটো উপলব্ধ	555 নাম : ৰাজেন্দ্র চাংমা পিতাৰ নাম: গুনাৰাম মাৰাক ঘৰ নং : 106 বয়স : 64 লিঙ্গ : পুৰুষ	HPQ1138632 ফটো উপলব্ধ
556 নাম : লতিকা চাংমা স্বামীৰ নাম: ৰাজেন্দ্র চাংমা ঘৰ নং : 106 বয়স : 56 লিঙ্গ : মহিলা	HPQ0555151 ফটো উপলব্ধ	557 নাম : মাৰ্চেল মাৰাক পিতাৰ নাম: ৰাজেন্দ্র চাংমা ঘৰ নং : 106 বয়স : 39 লিঙ্গ : পুৰুষ	HPQ1138643 ফটো উপলব্ধ	558 নাম : আইৰিনা চাংমা স্বামীৰ নাম: মাৰ্চেল মাৰাক ঘৰ নং : 106 বয়স : 32 লিঙ্গ : মহিলা	HPQ0011238 ফটো উপলব্ধ
559 নাম : ৰঞ্জিত মাৰাক পিতাৰ নাম: ফাৰুক চাংমা ঘৰ নং : 109 বয়স : 69 লিঙ্গ : পুৰুষ	HPQ1138654 ফটো উপলব্ধ	560 নাম : নিলীমা চাংমা স্বামীৰ নাম: ৰঞ্জিত মাৰাক ঘৰ নং : 109 বয়স : 61 লিঙ্গ : মহিলা	HPQ1138665 ফটো উপলব্ধ	561 নাম : নিৰ্মালী চাংমা পিতাৰ নাম: ৰঞ্জিত মাৰাক ঘৰ নং : 109 বয়স : 43 লিঙ্গ : মহিলা	HPQ1138701 ফটো উপলব্ধ
562 নাম : প্ৰভা চাংমা পিতাৰ নাম: ৰঞ্জিত মাৰাক ঘৰ নং : 109 বয়স : 38 লিঙ্গ : মহিলা	HPQ0555110 ফটো উপলব্ধ	563 নাম : এলবাৰ্ড চাংমা পিতাৰ নাম: ৰঞ্জিত মাৰাক ঘৰ নং : 109 বয়স : 35 লিঙ্গ : পুৰুষ	HPQ1138734 ফটো উপলব্ধ	564 নাম : ফমান চাংমা স্বামীৰ নাম: এলবাৰ্ড চাংমা ঘৰ নং : 109 বয়স : 33 লিঙ্গ : মহিলা	HPQ0336198 ফটো উপলব্ধ
565 নাম : সুখলতা মাৰাক স্বামীৰ নাম: প্ৰীতিচন চাংমা ঘৰ নং : 110 বয়স : 62 লিঙ্গ : মহিলা	HPQ1138790 ফটো উপলব্ধ	566 নাম : ৰানিং চাংমা স্বামীৰ নাম: গুণেন্দ্র মাৰাক ঘৰ নং : 110 বয়স : 59 লিঙ্গ : মহিলা	HPQ1138756 ফটো উপলব্ধ	567 নাম : এলেন্দ্র চাংমা পিতাৰ নাম: সদানন্দ মাৰাক ঘৰ নং : 110 বয়স : 54 লিঙ্গ : পুৰুষ	HPQ1138767 ফটো উপলব্ধ
568 নাম : লিষ্টন চাংমা পিতাৰ নাম: সুধানন্দ মাৰাক ঘৰ নং : 110 বয়স : 47 লিঙ্গ : পুৰুষ	HPQ1138803 ফটো উপলব্ধ	569 নাম : চালমিনা মাৰাক স্বামীৰ নাম: এলেন্দ্র চাংমা ঘৰ নং : 110 বয়স : 44 লিঙ্গ : মহিলা	HPQ1138778 ফটো উপলব্ধ	570 নাম : ইনাৰচন চাংমা পিতাৰ নাম: সুধানন্দ মাৰাক ঘৰ নং : 110 বয়স : 37 লিঙ্গ : পুৰুষ	HPQ1138814 ফটো উপলব্ধ

571 নাম : মোহন বড়ো অন্যান্য: বন্দনা মাৰাক ঘৰ নং : 110 বয়স : 37 লিঙ্গ : পুৰুষ	HPQ0371393 ফটো উপলব্ধ	572 নাম : অৰ্পনা মাৰাক স্বামীৰ নাম: তিলক চাংমা ঘৰ নং : 110 বয়স : 35 লিঙ্গ : মহিলা	HPQ1138858 ফটো উপলব্ধ	S 573 নাম : হাচনাৰা মাৰাক স্বামীৰ নাম: লিষ্টন চাংমা ঘৰ নং : 110 বয়স : 35 লিঙ্গ : মহিলা	HPQ1713786 ফটো উপলব্ধ
574 নাম : ৰাপিলচন চাংমা পিতাৰ নাম: শুধানন্দ মাৰাক ঘৰ নং : 110 বয়স : 28 লিঙ্গ : পুৰুষ	HPQ0336081 ফটো উপলব্ধ	575 নাম : চালমি চাংমা পিতাৰ নাম: শুধানন্দ মাৰাক ঘৰ নং : 110 বয়স : 26 লিঙ্গ : মহিলা	HPQ0335539 ফটো উপলব্ধ	576 নাম : পঙ্কজ মাৰাক মাতৃৰ নাম: অৰ্পনা মাৰাক ঘৰ নং : 110 বয়স : 25 লিঙ্গ : পুৰুষ	HPQ0580506 ফটো উপলব্ধ
577 নাম : পিংকী মাৰাক মাতৃৰ নাম: অৰ্পনা মাৰাক ঘৰ নং : 110 বয়স : 25 লিঙ্গ : মহিলা	HPQ0586073 ফটো উপলব্ধ	578 নাম : জয়ন্ত মাৰাক মাতৃৰ নাম: অৰ্পনা মাৰাক ঘৰ নং : 110 বয়স : 21 লিঙ্গ : পুৰুষ	QBH0040022 ফটো উপলব্ধ	579 নাম : আকাশ মাৰাক পিতাৰ নাম: জেমচন চাংমা ঘৰ নং : 110 বয়স : 20 লিঙ্গ : পুৰুষ	QBH0044396 ফটো উপলব্ধ
580 নাম : নিৰমীতা মাৰাক পিতাৰ নাম: এলেন্দ্র চাংমা ঘৰ নং : 110 ক বয়স : 22 লিঙ্গ : মহিলা	QBH0072850 ফটো উপলব্ধ	581 নাম : বন্দনা মাৰাক পিতাৰ নাম: প্ৰীতি চন মাৰাক ঘৰ নং : 110খ বয়স : 28 লিঙ্গ : মহিলা	HPQ0182485 ফটো উপলব্ধ	582 নাম : প্ৰীতিচন মাৰাক পিতাৰ নাম: বঙাপা চাংমা ঘৰ নং : 110খ বয়স : 67 লিঙ্গ : পুৰুষ	HPQ1138881 ফটো উপলব্ধ
583 নাম : জেমচন চাংমা পিতাৰ নাম: হেমন্ত মাৰাক ঘৰ নং : 110ক বয়স : 46 লিঙ্গ : পুৰুষ	HPQ1138869 ফটো উপলব্ধ	584 নাম : লালি মাৰাক স্বামীৰ নাম: জেমচন চাংমা ঘৰ নং : 110ক বয়স : 42 লিঙ্গ : মহিলা	HPQ1138870 ফটো উপলব্ধ	E 585 নাম : ফাল্জি মাৰাক স্বামীৰ নাম: সুৰেশ চাংমা ঘৰ নং : 110 বয়স : 69 লিঙ্গ : মহিলা	HPQ1138905 ফটো উপলব্ধ
586 নাম : পনেন্দ্র মাৰাক পিতাৰ নাম: সুভাষ চাংমা ঘৰ নং : 111 বয়স : 63 লিঙ্গ : পুৰুষ	HPQ0571679 ফটো উপলব্ধ	587 নাম : নিৰ্জ্জনি মাৰাক স্বামীৰ নাম: সম্ৰাট চাংমা ঘৰ নং : 111 বয়স : 47 লিঙ্গ : মহিলা	HPQ1138961 ফটো উপলব্ধ	588 নাম : অদিত মাৰাক পিতাৰ নাম: সুৰেশ চাংমা ঘৰ নং : 111 বয়স : 45 লিঙ্গ : পুৰুষ	HPQ1138916 ফটো উপলব্ধ
S 589 নাম : ৰেখা চাংমা স্বামীৰ নাম: অদিত মাৰাক ঘৰ নং : 111 বয়স : 39 লিঙ্গ : মহিলা	HPQ1138927 ফটো উপলব্ধ	590 নাম : বিৰিণা মাৰাক পিতাৰ নাম: সুৰেশ চাংমা ঘৰ নং : 111 বয়স : 38 লিঙ্গ : মহিলা	HPQ1138949 ফটো উপলব্ধ	591 নাম : মজিন চাংমা পিতাৰ নাম: সুৰেশ চাংমা ঘৰ নং : 111 বয়স : 36 লিঙ্গ : পুৰুষ	HPQ1713742 ফটো উপলব্ধ
592 নাম : চজিন্দ্র মাৰাক পিতাৰ নাম: সুৰেশ চাংমা ঘৰ নং : 111 বয়স : 34 লিঙ্গ : পুৰুষ	HPQ1713731 ফটো উপলব্ধ	593 নাম : প্ৰনিলা মাৰাক পিতাৰ নাম: সুৰেশ চাংমা ঘৰ নং : 111 বয়স : 31 লিঙ্গ : মহিলা	HPQ0182998 ফটো উপলব্ধ	594 নাম : মিবীলা মাৰাক পিতাৰ নাম: সুৰেশ চাংমা ঘৰ নং : 111 বয়স : 31 লিঙ্গ : মহিলা	HPQ1713720 ফটো উপলব্ধ
S 595 নাম : চেলেতিয়া মাৰাক স্বামীৰ নাম: চজিন্দ্র মাৰাক ঘৰ নং : 111 বয়স : 30 লিঙ্গ : মহিলা	HPQ0183038 ফটো উপলব্ধ	596 নাম : বুকামণি মাৰাক স্বামীৰ নাম: জেম চাংমা ঘৰ নং : 111 বয়স : 29 লিঙ্গ : মহিলা	HPQ0558015 ফটো উপলব্ধ	597 নাম : মিলীতা মাৰাক পিতাৰ নাম: সুৰেশ চাংমা ঘৰ নং : 111 বয়স : 27 লিঙ্গ : মহিলা	HPQ0183145 ফটো উপলব্ধ
598 নাম : শ্ৰীষ্টফাৰ চাংমা পিতাৰ নাম: দোনেম চাংমা ঘৰ নং : 111 বয়স : 27 লিঙ্গ : পুৰুষ	HPQ0314534 ফটো উপলব্ধ	599 নাম : চালবাৰিণা মাৰাক স্বামীৰ নাম: ওয়াংকা মাৰাক ঘৰ নং : 111 বয়স : 24 লিঙ্গ : মহিলা	HPQ0545988 ফটো উপলব্ধ	600 নাম : কালিয়ামেনু মাৰাক মাতৃৰ নাম: অঞ্জলী ঘৰ নং : 111 বয়স : 22 লিঙ্গ : পুৰুষ	QBH0086546 ফটো উপলব্ধ

601 নাম : মিনাচু চাংমা অন্যান্য: মিলিতা মাৰাক ঘৰ নং : 111 বয়স : 22 লিঙ্গ : পুৰুষ	QBH0086553 ফটো উপলব্ধ	602 নাম : ৰোহিত মাৰাক অন্যান্য: মিলিতা মাৰাক ঘৰ নং : 111 বয়স : 22 লিঙ্গ : পুৰুষ	QBH0086561 ফটো উপলব্ধ	R 603 নাম : কালিয়ামেন মাৰাক পিতাৰ নাম: ৰাস্কক মাৰাক ঘৰ নং : 21 বয়স : 21 লিঙ্গ : পুৰুষ	QBH0058065 ফটো উপলব্ধ
604 নাম : সন্জিটলা মাৰাক পিতাৰ নাম: অঞ্জলী মাৰাক ঘৰ নং : 111 বয়স : 21 লিঙ্গ : মহিলা	QBH0057844 ফটো উপলব্ধ	605 নাম : সন্জিটলা চাংমা পিতাৰ নাম: জগু মাৰাক ঘৰ নং : 111 বয়স : 54 লিঙ্গ : পুৰুষ	HPQ1138983 ফটো উপলব্ধ	606 নাম : অঞ্জলী মাৰাক স্বামীৰ নাম: বানখা মাৰাক ঘৰ নং : 111 বয়স : 44 লিঙ্গ : মহিলা	HPQ1138994 ফটো উপলব্ধ
# 607 নাম : মণিকা বড়া স্বামীৰ নাম: বসন্ত বড়া ঘৰ নং : 192 বয়স : 46 লিঙ্গ : মহিলা	HPQ0336255 ফটো উপলব্ধ	608 নাম : দমিনিক মাৰাক মাতৃৰ নাম: গাদনি চাংমা ঘৰ নং : 112 বয়স : 45 লিঙ্গ : পুৰুষ	HPQ1139011 ফটো উপলব্ধ	609 নাম : চঞ্জিলা চাংমা স্বামীৰ নাম: দমিনিক মাৰাক ঘৰ নং : 112 বয়স : 38 লিঙ্গ : মহিলা	HPQ1139022 ফটো উপলব্ধ
# 610 নাম : বসন্ত বড়া পিতাৰ নাম: জিতেন্দ্ৰ বড়া ঘৰ নং : 192 বয়স : 35 লিঙ্গ : পুৰুষ	HPQ1139033 ফটো উপলব্ধ	611 নাম : জামৰুদ মাৰাক পিতাৰ নাম: দেবেন্দ্ৰ চাংমা ঘৰ নং : 113 বয়স : 67 লিঙ্গ : পুৰুষ	HPQ1139044 ফটো উপলব্ধ	612 নাম : মাৰচিলা চাংমা স্বামীৰ নাম: জামৰুদ মাৰাক ঘৰ নং : 113 বয়স : 49 লিঙ্গ : মহিলা	HPQ1139055 ফটো উপলব্ধ
E 613 নাম : প্ৰতীয়াচ চাংমা পিতাৰ নাম: জামৰুদ মাৰাক ঘৰ নং : 113 বয়স : 38 লিঙ্গ : পুৰুষ	HPQ1713695 ফটো উপলব্ধ	614 নাম : নিৰ মাৰাক পিতাৰ নাম: জামৰুদ মাৰাক ঘৰ নং : 113 বয়স : 32 লিঙ্গ : মহিলা	HPQ1713673 ফটো উপলব্ধ	615 নাম : মেনলিচ চাংমা স্বামীৰ নাম: জামৰুদ মাৰাক ঘৰ নং : 113 বয়স : 31 লিঙ্গ : মহিলা	HPQ1713684 ফটো উপলব্ধ
616 নাম : লেলুচ চাংমা পিতাৰ নাম: জামৰুদ চাংমা ঘৰ নং : 113 বয়স : 30 লিঙ্গ : পুৰুষ	HPQ1713662 ফটো উপলব্ধ	617 নাম : ৰানোচ চাংমা পিতাৰ নাম: জামৰুদ মাৰাক ঘৰ নং : 113 বয়স : 28 লিঙ্গ : পুৰুষ	HPQ0184366 ফটো উপলব্ধ	618 নাম : আনড্ৰাচ চাংমা পিতাৰ নাম: পানেন্দ্ৰ মাৰাক ঘৰ নং : 118 বয়স : 46 লিঙ্গ : পুৰুষ	HPQ1139088 ফটো উপলব্ধ
619 নাম : ৰাতিয়াচ চাংমা পিতাৰ নাম: পানেন্দ্ৰ মাৰাক ঘৰ নং : 118 বয়স : 44 লিঙ্গ : পুৰুষ	HPQ1139102 ফটো উপলব্ধ	620 নাম : আচিতা মাৰাক স্বামীৰ নাম: আনড্ৰেচ চাংমা ঘৰ নং : 118 বয়স : 43 লিঙ্গ : মহিলা	HPQ1139099 ফটো উপলব্ধ	621 নাম : লতা মাৰাক স্বামীৰ নাম: ৰাথে চাংমা ঘৰ নং : 118 বয়স : 37 লিঙ্গ : মহিলা	HPQ1139113 ফটো উপলব্ধ
622 নাম : জেৰিতা চাংমা পিতাৰ নাম: পানেন্দ্ৰ মাৰাক ঘৰ নং : 118 বয়স : 35 লিঙ্গ : মহিলা	HPQ1139124 ফটো উপলব্ধ	623 নাম : জেম চাংমা পিতাৰ নাম: পানেন্দ্ৰ মাৰাক ঘৰ নং : 118 বয়স : 31 লিঙ্গ : পুৰুষ	HPQ0184986 ফটো উপলব্ধ	624 নাম : অপ্পিচন মাৰাক পিতাৰ নাম: আনড্ৰেচ চাংমা ঘৰ নং : 114 বয়স : 24 লিঙ্গ : পুৰুষ	HPQ0553016 ফটো উপলব্ধ
625 নাম : কাৰ্ণেশ আৰু মাৰাক পিতাৰ নাম: দামিলো চাংমা ঘৰ নং : 114 (এ) বয়স : 45 লিঙ্গ : পুৰুষ	HPQ0555896 ফটো উপলব্ধ	626 নাম : নিৰমনী মাৰাক স্বামীৰ নাম: শশীন্দ্ৰ চাংমা ঘৰ নং : 115 বয়স : 79 লিঙ্গ : মহিলা	HPQ1139146 ফটো উপলব্ধ	627 নাম : নিজবতী মাৰাক পিতাৰ নাম: শশীন্দ্ৰ চাংমা ঘৰ নং : 115 বয়স : 51 লিঙ্গ : মহিলা	HPQ1139157 ফটো উপলব্ধ
628 নাম : এণ্ডাৰচন মাৰাক পিতাৰ নাম: শশীন্দ্ৰ চাংমা ঘৰ নং : 115 বয়স : 49 লিঙ্গ : পুৰুষ	HPQ1139168 ফটো উপলব্ধ	629 নাম : পাউলুচ মমিন পিতাৰ নাম: জিপত মাৰাক ঘৰ নং : 115 বয়স : 49 লিঙ্গ : পুৰুষ	HPQ0011240 ফটো উপলব্ধ	630 নাম : উইনাৰচন মাৰাক পিতাৰ নাম: শশীন্দ্ৰ চাংমা ঘৰ নং : 115 বয়স : 43 লিঙ্গ : পুৰুষ	HPQ1139179 ফটো উপলব্ধ

631 নাম : বিনানদচন মাৰাক পিতাৰ নাম: শশিন্দ্র চাংমা ঘৰ নং : ১১৫ বয়স : 40 লিঙ্গ : পুৰুষ	HPQ1139180 ফটো উপলব্ধ	632 নাম : নিক্ৰুচ মাৰাক পিতাৰ নাম: শশিন্দ্র চাংমা ঘৰ নং : ১১৫ বয়স : 40 লিঙ্গ : পুৰুষ	HPQ1139191 ফটো উপলব্ধ	633 নাম : প্ৰেমলা চাংমা স্বামীৰ নাম: বিনামি মাৰাক ঘৰ নং : ১১৫ বয়স : 30 লিঙ্গ : মহিলা	HPQ0185645 ফটো উপলব্ধ
634 নাম : কেজেন মাৰাক পিতাৰ নাম: চৰিন্দ্র চাংমা ঘৰ নং : ১১৮ বয়স : 54 লিঙ্গ : মহিলা	HPQ1139204 ফটো উপলব্ধ	635 নাম : বৰাট মাৰাক মাতৃৰ নাম: কেজেন মাৰাক ঘৰ নং : ১১৮ বয়স : 47 লিঙ্গ : পুৰুষ	HPQ1139215 ফটো উপলব্ধ	636 নাম : গ্ৰীতচন মমিন পিতাৰ নাম: মাজী মাৰাক ঘৰ নং : ১১৮ বয়স : 41 লিঙ্গ : পুৰুষ	HPQ0186957 ফটো উপলব্ধ
637 নাম : শান্তিনা চাংমা স্বামীৰ নাম: বৰাট মাৰাক ঘৰ নং : 118 বয়স : 37 লিঙ্গ : মহিলা	HPQ0378299 ফটো উপলব্ধ	638 নাম : জাহিৰুচ চাংমা পিতাৰ নাম: বৰাট মাৰাক ঘৰ নং : 118 বয়স : 25 লিঙ্গ : পুৰুষ	HPQ0378554 ফটো উপলব্ধ	639 নাম : বিশাল চাংমা পিতাৰ নাম: বৰাট মাৰাক ঘৰ নং : 118 বয়স : 19 লিঙ্গ : পুৰুষ	QBH0131508 ফটো উপলব্ধ
640 নাম : লুচিয়া মাৰাক স্বামীৰ নাম: মিনেন চাংমা ঘৰ নং : ১১৯ বয়স : 64 লিঙ্গ : মহিলা	HPQ1139226 ফটো উপলব্ধ	641 নাম : পূৰ্ণিমা মাৰাক মাতৃৰ নাম: লুচিয়া মাৰাক ঘৰ নং : ১১৯ বয়স : 41 লিঙ্গ : মহিলা	HPQ1139237 ফটো উপলব্ধ	642 নাম : জোচেফ মাৰাক মাতৃৰ নাম: লুচিয়া মাৰাক ঘৰ নং : ১১৯ বয়স : 39 লিঙ্গ : পুৰুষ	HPQ1139248 ফটো উপলব্ধ
643 নাম : বিজুত মাৰাক মাতৃৰ নাম: লুচিয়া মাৰাক ঘৰ নং : ১১৯ বয়স : 36 লিঙ্গ : পুৰুষ	HPQ0187575 ফটো উপলব্ধ	644 নাম : জেকুচ মাৰাক মাতৃৰ নাম: লুচিয়া মাৰাক ঘৰ নং : ১১৯ বয়স : 33 লিঙ্গ : পুৰুষ	HPQ0187609 ফটো উপলব্ধ	645 নাম : লেকোচ মাৰাক মাতৃৰ নাম: লুচিয়া মাৰাক ঘৰ নং : ১১৯ বয়স : 30 লিঙ্গ : পুৰুষ	HPQ0187716 ফটো উপলব্ধ
646 নাম : নিৰ্মালী চাংমা পিতাৰ নাম: সুভাষ বয় ঘৰ নং : 119 বয়স : 29 লিঙ্গ : মহিলা	HPQ0542332 ফটো উপলব্ধ	647 নাম : বীনা মাৰাক মাতৃৰ নাম: লুচিয়া মাৰাক ঘৰ নং : ১১৯ বয়স : 28 লিঙ্গ : মহিলা	HPQ0187815 ফটো উপলব্ধ	648 নাম : মৈজনী মাৰাক স্বামীৰ নাম: দেবেন্দ্র চাংমা ঘৰ নং : ১২০ বয়স : 74 লিঙ্গ : মহিলা	HPQ1139259 ফটো উপলব্ধ
649 নাম : ফিলিপ মাৰাক পিতাৰ নাম: দেবেন্দ্র চাংমা ঘৰ নং : ১২০ বয়স : 62 লিঙ্গ : পুৰুষ	HPQ1139282 ফটো উপলব্ধ	650 নাম : এবিচ চাংমা পিতাৰ নাম: ফিলিপ মাৰাক ঘৰ নং : ১২০ বয়স : 37 লিঙ্গ : পুৰুষ	HPQ0189019 ফটো উপলব্ধ	651 নাম : টুবনী মাৰাক পিতাৰ নাম: দেবেন চাংমা ঘৰ নং : 120 বয়স : 33 লিঙ্গ : মহিলা	HPQ0487157 ফটো উপলব্ধ
652 নাম : পলাশ চাংমা পিতাৰ নাম: ফিলিপ মাৰাক ঘৰ নং : ১২০ বয়স : 31 লিঙ্গ : পুৰুষ	HPQ0334714 ফটো উপলব্ধ	653 নাম : বাকেশ মাৰাক মাতৃৰ নাম: মেজনী মাৰাক ঘৰ নং : 120 বয়স : 28 লিঙ্গ : পুৰুষ	HPQ0587014 ফটো উপলব্ধ	654 নাম : বিকাশ চাংমা পিতাৰ নাম: ফিলিকা মাৰাক ঘৰ নং : ১২০ বয়স : 27 লিঙ্গ : পুৰুষ	HPQ0338178 ফটো উপলব্ধ
655 নাম : জেছলিনা চাংমা স্বামীৰ নাম: বাকেশ মাৰাক ঘৰ নং : 120 বয়স : 23 লিঙ্গ : মহিলা	HPQ4252029 ফটো উপলব্ধ	656 নাম : বালনাং চাংমা মাতৃৰ নাম: প্ৰেমিকা চাংমা ঘৰ নং : 120 বয়স : 20 লিঙ্গ : পুৰুষ	QBH0103762 ফটো উপলব্ধ	657 নাম : প্ৰেমিকা চাংমা স্বামীৰ নাম: ফিলিপ মাৰাক ঘৰ নং : ১২০ বয়স : 53 লিঙ্গ : মহিলা	HPQ1139293 ফটো উপলব্ধ
E 658 নাম : চামলাল মাৰাক পিতাৰ নাম: দেবেন্দ্র চাংমা ঘৰ নং : ১২১ বয়স : 51 লিঙ্গ : পুৰুষ	HPQ1139306 ফটো উপলব্ধ	659 নাম : ভিক্টৰিয়া চাংমা স্বামীৰ নাম: চামলাল মাৰাক ঘৰ নং : ১২১ বয়স : 46 লিঙ্গ : মহিলা	HPQ1139317 ফটো উপলব্ধ	660 নাম : চিলপা চাংমা পিতাৰ নাম: চামলাল মাৰাক ঘৰ নং : ১২১ বয়স : 29 লিঙ্গ : মহিলা	HPQ0314310 ফটো উপলব্ধ

661 নাম : নেহা চাংমা পিতাৰ নাম: চামনাল মাৰাক ঘৰ নং : 121 বয়স : 27 লিঙ্গ : মহিলা	HPQ0587147 ফটো উপলব্ধ	662 নাম : গোলেশ্বৰীয়া চাংমা পিতাৰ নাম: চামলাল মাৰাক ঘৰ নং : 121 বয়স : 26 লিঙ্গ : মহিলা	HPQ0318634 ফটো উপলব্ধ	663 নাম : কন্দেশ্বৰ চহৰীয়া পিতাৰ নাম: কেৰমাই চহৰীয়া ঘৰ নং : 122 বয়স : 69 লিঙ্গ : পুৰুষ	HPQ1139328 ফটো উপলব্ধ
664 নাম : মাকনী চহৰীয়া স্বামীৰ নাম: কন্দেশ্বৰ চহৰীয়া ঘৰ নং : 122 বয়স : 64 লিঙ্গ : মহিলা	HPQ1139339 ফটো উপলব্ধ	665 নাম : ত্ৰৈলোক্য চহৰীয়া পিতাৰ নাম: কন্দেশ্বৰ চহৰীয়া ঘৰ নং : 122 বয়স : 40 লিঙ্গ : পুৰুষ	HPQ1139340 ফটো উপলব্ধ	S 666 নাম : ক্ষীৰদা চহৰীয়া পিতাৰ নাম: কন্দেশ্বৰ চহৰীয়া ঘৰ নং : 122 বয়স : 38 লিঙ্গ : মহিলা	HPQ1139351 ফটো উপলব্ধ
667 নাম : দুৰ্গা চহৰীয়া স্বামীৰ নাম: দুৰ্গামনি চহৰীয়া ঘৰ নং : 123 বয়স : 54 লিঙ্গ : মহিলা	HPQ1139362 ফটো উপলব্ধ	668 নাম : মধুসূতা চহৰীয়া মাতৃৰ নাম: দুৰ্গামনি চহৰীয়া ঘৰ নং : 123 বয়স : 22 লিঙ্গ : মহিলা	QBH0057919 ফটো উপলব্ধ	669 নাম : নব কুমাৰ চহৰীয়া পিতাৰ নাম: বেজো চহৰীয়া ঘৰ নং : 123 বয়স : 47 লিঙ্গ : মহিলা	HPQ1139384 ফটো উপলব্ধ
670 নাম : দ্বিজেন চহৰীয়া পিতাৰ নাম: ফটিক চহৰীয়া ঘৰ নং : 124 বয়স : 39 লিঙ্গ : মহিলা	HPQ1139419 ফটো উপলব্ধ	S 671 নাম : মঞ্জু চহৰীয়া স্বামীৰ নাম: নব চহৰীয়া ঘৰ নং : 124 বয়স : 37 লিঙ্গ : মহিলা	HPQ1139395 ফটো উপলব্ধ	672 নাম : প্ৰমোদ চহৰীয়া পিতাৰ নাম: ফটিক চহৰীয়া ঘৰ নং : 124 বয়স : 37 লিঙ্গ : পুৰুষ	HPQ0555466 ফটো উপলব্ধ
673 নাম : জ্যোতিস্বিতা চহৰীয়া স্বামীৰ নাম: দ্বিজেন চহৰীয়া ঘৰ নং : 128 বয়স : 29 লিঙ্গ : মহিলা	HPQ0011241 ফটো উপলব্ধ	674 নাম : সীমা বৰুৱা স্বামীৰ নাম: প্ৰমোদ চহৰীয়া ঘৰ নং : 124 বয়স : 27 লিঙ্গ : মহিলা	QBH0108514 ফটো উপলব্ধ	675 নাম : ফটিক চহৰীয়া পিতাৰ নাম: ভূমিধৰ চহৰীয়া ঘৰ নং : 128 বয়স : 64 লিঙ্গ : পুৰুষ	HPQ1139408 ফটো উপলব্ধ
676 নাম : নবীন চহৰীয়া পিতাৰ নাম: চেনাৰাম চহৰীয়া ঘৰ নং : 125 বয়স : 69 লিঙ্গ : পুৰুষ	HPQ1139420 ফটো উপলব্ধ	677 নাম : ফুলকন চহৰীয়া স্বামীৰ নাম: নবীন চহৰীয়া ঘৰ নং : 125 বয়স : 64 লিঙ্গ : মহিলা	HPQ1139431 ফটো উপলব্ধ	678 নাম : ৰীজ চহৰীয়া পিতাৰ নাম: নবীন চহৰীয়া ঘৰ নং : 125 বয়স : 41 লিঙ্গ : পুৰুষ	HPQ1139442 ফটো উপলব্ধ
679 নাম : কুমুদ চহৰীয়া পিতাৰ নাম: নবীন চহৰীয়া ঘৰ নং : 125 বয়স : 38 লিঙ্গ : পুৰুষ	HPQ1139453 ফটো উপলব্ধ	# 680 নাম : জিন্ট মনি চহৰীয়া স্বামীৰ নাম: ৰিজু চহৰীয়া ঘৰ নং : 125 বয়স : 32 লিঙ্গ : মহিলা	HPQ0011242 ফটো উপলব্ধ	# 681 নাম : মহাদেৱ চহৰীয়া মাতৃৰ নাম: দুৰ্গা চহৰীয়া ঘৰ নং : 123 বয়স : 24 লিঙ্গ : পুৰুষ	HPQ0546804 ফটো উপলব্ধ
682 নাম : তৰুন ডেকা পিতাৰ নাম: চানাবাম ডেকা ঘৰ নং : 126 বয়স : 69 লিঙ্গ : পুৰুষ	HPQ1139475 ফটো উপলব্ধ	683 নাম : ফুলেশ্বৰী ডেকা স্বামীৰ নাম: তৰুন ডেকা ঘৰ নং : 126 বয়স : 54 লিঙ্গ : মহিলা	HPQ1139486 ফটো উপলব্ধ	684 নাম : বুন ডেকা স্বামীৰ নাম: পৰিষ্কাৰিত ডেকা ঘৰ নং : 126 বয়স : 49 লিঙ্গ : মহিলা	HPQ1139500 ফটো উপলব্ধ
685 নাম : ইন্দ্ৰ ডেকা পিতাৰ নাম: তৰুন ডেকা ঘৰ নং : 126 বয়স : 38 লিঙ্গ : পুৰুষ	HPQ1139497 ফটো উপলব্ধ	686 নাম : ভবেশ ডেকা পিতাৰ নাম: তৰুন ডেকা ঘৰ নং : 126 বয়স : 36 লিঙ্গ : পুৰুষ	HPQ1139511 ফটো উপলব্ধ	687 নাম : চুম ডেকা পিতাৰ নাম: তৰুন ডেকা ঘৰ নং : 126 বয়স : 30 লিঙ্গ : পুৰুষ	HPQ0335646 ফটো উপলব্ধ
S 688 নাম : খিতেশ্বৰ ৰাভা পিতাৰ নাম: বটমণি ৰাভা ঘৰ নং : 126 বয়স : 26 লিঙ্গ : পুৰুষ	HPQ1261577 ফটো উপলব্ধ	689 নাম : নিবেদিতা ডেকা পিতাৰ নাম: পৰিষ্কাৰিত ডেকা ঘৰ নং : 126 বয়স : 24 লিঙ্গ : মহিলা	HPQ0549899 ফটো উপলব্ধ	690 নাম : দীপ ডেকা পিতাৰ নাম: পিতাম্বৰ ডেকা ঘৰ নং : 126 বয়স : 19 লিঙ্গ : পুৰুষ	QBH0129213 ফটো উপলব্ধ

691 নাম : পৰিন্দীত ডেকা পিতাৰ নাম: চানাবাম ডেকা ঘৰ নং : ১২৬ক বয়স : 61 লিঙ্গ : পুৰুষ	HPQ1139522 ফটো উপলব্ধ	692 নাম : ভদ্র চহৰীয়া পিতাৰ নাম: চেনীৰাম চহৰীয়া ঘৰ নং : ১২৭ বয়স : 59 লিঙ্গ : পুৰুষ	HPQ1139533 ফটো উপলব্ধ	693 নাম : ধনেশ্বৰী চহৰীয়া স্বামীৰ নাম: ভদ্র চহৰীয়া ঘৰ নং : ১২৭ বয়স : 51 লিঙ্গ : মহিলা	HPQ1139544 ফটো উপলব্ধ
694 নাম : শৈলেন্দ্ৰ চহৰীয়া পিতাৰ নাম: ভদ্র চহৰীয়া ঘৰ নং : ১২৭ বয়স : 26 লিঙ্গ : পুৰুষ	HPQ0336057 ফটো উপলব্ধ	695 নাম : ববিতা চহৰীয়া পিতাৰ নাম: ভদ্র চহৰীয়া ঘৰ নং : 127 বয়স : 24 লিঙ্গ : মহিলা	QBH0137901 ফটো উপলব্ধ	696 নাম : শশাংক চহৰীয়া পিতাৰ নাম: ভদ্র চহৰীয়া ঘৰ নং : 127 বয়স : 20 লিঙ্গ : পুৰুষ	QBH0092437 ফটো উপলব্ধ
697 নাম : ললিতা বড়ো ডেকা স্বামীৰ নাম: ইন্দ্ৰ কুমাৰ ডেকা ঘৰ নং : 128 বয়স : 25 লিঙ্গ : মহিলা	HPQ0287482 ফটো উপলব্ধ	698 নাম : পদূলী ডেকা স্বামীৰ নাম: অৰবিন্দ ডেকা ঘৰ নং : ১২৯ বয়স : 76 লিঙ্গ : মহিলা	HPQ1139566 ফটো উপলব্ধ	699 নাম : পিতাম্বৰ ডেকা মাতৃৰ নাম: পদূলি ডেকা ঘৰ নং : ১২৯ বয়স : 54 লিঙ্গ : মহিলা	HPQ1139577 ফটো উপলব্ধ
700 নাম : মনিৰাম ডেকা মাতৃৰ নাম: পদূলি ডেকা ঘৰ নং : ১২৯ বয়স : 51 লিঙ্গ : পুৰুষ	HPQ1139588 ফটো উপলব্ধ	701 নাম : কনক ডেকা মাতৃৰ নাম: পদূলি ডেকা ঘৰ নং : ১২৯ বয়স : 47 লিঙ্গ : মহিলা	HPQ1139599 ফটো উপলব্ধ	702 নাম : বিপিন মাতৃৰ নাম: পদূলি ডেকা ঘৰ নং : ১২৯ বয়স : 44 লিঙ্গ : পুৰুষ	HPQ1139613 ফটো উপলব্ধ
703 নাম : মিনতি ডেকা স্বামীৰ নাম: কনক ডেকা ঘৰ নং : ১২৯ বয়স : 39 লিঙ্গ : মহিলা	HPQ1139646 ফটো উপলব্ধ	704 নাম : নিৰপমা ডেকা স্বামীৰ নাম: পিতাম্বৰ ডেকা ঘৰ নং : ১২৯ বয়স : 37 লিঙ্গ : মহিলা	HPQ1139635 ফটো উপলব্ধ	705 নাম : সৰলা ডেকা স্বামীৰ নাম: মনিৰাম ডেকা ঘৰ নং : ১২৯ বয়স : 35 লিঙ্গ : মহিলা	HPQ1139624 ফটো উপলব্ধ
706 নাম : মৌচমী ডেকা স্বামীৰ নাম: বিপিন চন্দ্ৰ ডেকা ঘৰ নং : ১২৯ বয়স : 27 লিঙ্গ : মহিলা	HPQ0315085 ফটো উপলব্ধ	# 707 নাম : বৰ্ণালী ডেকা পিতাৰ নাম: মনিৰাম ডেকা ঘৰ নং : 129 বয়স : 21 লিঙ্গ : মহিলা	QBH0057935 ফটো উপলব্ধ	708 নাম : কনক চন্দ্ৰ ডেকা পিতাৰ নাম: তপেশ্বৰ ডেকা ঘৰ নং : ১৩১ বয়স : 69 লিঙ্গ : পুৰুষ	HPQ1139657 ফটো উপলব্ধ
709 নাম : ফুলেশ্বৰী ডেকা স্বামীৰ নাম: কনক চন্দ্ৰ ডেকা ঘৰ নং : ১৩১ বয়স : 59 লিঙ্গ : মহিলা	HPQ1139668 ফটো উপলব্ধ	710 নাম : বাবুল ডেকা পিতাৰ নাম: কনক চন্দ্ৰ ডেকা ঘৰ নং : ১৩১ বয়স : 42 লিঙ্গ : পুৰুষ	HPQ1139679 ফটো উপলব্ধ	711 নাম : মন্তু কুমাৰ ডেকা পিতাৰ নাম: কনক চন্দ্ৰ ডেকা ঘৰ নং : ১৩১ বয়স : 38 লিঙ্গ : পুৰুষ	HPQ1139680 ফটো উপলব্ধ
712 নাম : ভূচিত্ৰা ডেকা স্বামীৰ নাম: বাবুল ডেকা ঘৰ নং : ১৩১ বয়স : 33 লিঙ্গ : মহিলা	HPQ1713719 ফটো উপলব্ধ	713 নাম : ভবেন শইকীয়া পিতাৰ নাম: সাজলু শইকীয়া ঘৰ নং : ১৩২ বয়স : 64 লিঙ্গ : পুৰুষ	HPQ1139691 ফটো উপলব্ধ	714 নাম : ভান শইকীয়া স্বামীৰ নাম: ভবেন শইকীয়া ঘৰ নং : ১৩২ বয়স : 47 লিঙ্গ : মহিলা	HPQ1139704 ফটো উপলব্ধ
715 নাম : লব জ্যোতি শইকীয়া পিতাৰ নাম: ভবেন শইকীয়া ঘৰ নং : 132 বয়স : 25 লিঙ্গ : পুৰুষ	HPQ0581132 ফটো উপলব্ধ	716 নাম : মিনাৰাম শইকীয়া পিতাৰ নাম: সাজলু শইকীয়া ঘৰ নং : ১৩৩ বয়স : 69 লিঙ্গ : পুৰুষ	HPQ1139715 ফটো উপলব্ধ	717 নাম : সৰু বালু শইকীয়া স্বামীৰ নাম: মিনাৰাম শইকীয়া ঘৰ নং : ১৩৩ বয়স : 64 লিঙ্গ : মহিলা	HPQ1139726 ফটো উপলব্ধ
718 নাম : নেহৰু শইকীয়া পিতাৰ নাম: সাজলু শইকীয়া ঘৰ নং : ১৩৩ বয়স : 49 লিঙ্গ : পুৰুষ	HPQ1139737 ফটো উপলব্ধ	719 নাম : গিৰিশ শইকীয়া পিতাৰ নাম: মিনাৰাম শইকীয়া ঘৰ নং : ১৩৩ বয়স : 41 লিঙ্গ : পুৰুষ	HPQ1139748 ফটো উপলব্ধ	720 নাম : জোনালী শইকীয়া স্বামীৰ নাম: নেহৰু শইকীয়া ঘৰ নং : ১৩৩ বয়স : 35 লিঙ্গ : মহিলা	HPQ1139759 ফটো উপলব্ধ

721 নাম : মানক্ষী শইকীয়া স্বামীৰ নাম: নিৰিঞ্জ শইকীয়া ঘৰ নং : ১৩৩ বয়স : 28 লিঙ্গ : মহিলা	HPQ0336115 ফটো উপলব্ধ	722 নাম : তিলক ডেকা পিতাৰ নাম: দেবীৰাম ডেকা ঘৰ নং : ১৩৪ বয়স : 59 লিঙ্গ : পুৰুষ	HPQ1139771 ফটো উপলব্ধ	723 নাম : সুমিত্ৰা ডেকা স্বামীৰ নাম: তিলক ডেকা ঘৰ নং : ১৩৪ বয়স : 51 লিঙ্গ : মহিলা	HPQ1139782 ফটো উপলব্ধ
724 নাম : অভিজিত ডেকা পিতাৰ নাম: তিলক ডেকা ঘৰ নং : ১৩৪ বয়স : 29 লিঙ্গ : পুৰুষ	HPQ0197277 ফটো উপলব্ধ	725 নাম : লুহিত ডেকা পিতাৰ নাম: দেবীৰাম ডেকা ঘৰ নং : ১৩৪ক বয়স : 52 লিঙ্গ : পুৰুষ	HPQ1139806 ফটো উপলব্ধ	726 নাম : ভনিতা ডেকা স্বামীৰ নাম: লুহিত ডেকা ঘৰ নং : ১৩৪ক বয়স : 47 লিঙ্গ : মহিলা	HPQ1139817 ফটো উপলব্ধ
727 নাম : উপেন্দ্ৰ ডেকা পিতাৰ নাম: দেবীৰাম ডেকা ঘৰ নং : ১৩৫ বয়স : 67 লিঙ্গ : পুৰুষ	HPQ1139828 ফটো উপলব্ধ	728 নাম : নৰ্মদা ডেকা স্বামীৰ নাম: উপেন্দ্ৰ ডেকা ঘৰ নং : ১৩৫ বয়স : 54 লিঙ্গ : মহিলা	HPQ1139839 ফটো উপলব্ধ	729 নাম : চিত্ত ডেকা পিতাৰ নাম: উপেন ডেকা ঘৰ নং : ১৩৫ বয়স : 36 লিঙ্গ : পুৰুষ	HPQ1139840 ফটো উপলব্ধ
730 নাম : নীতু ডেকা পিতাৰ নাম: উপেন ডেকা ঘৰ নং : ১৩৫ বয়স : 35 লিঙ্গ : পুৰুষ	HPQ1139851 ফটো উপলব্ধ	731 নাম : ভোগেশ্বৰী চহৰীয়া স্বামীৰ নাম: জুবন চন্দ্ৰ চহৰীয়া ঘৰ নং : ১৩৬ বয়স : 57 লিঙ্গ : মহিলা	HPQ1139873 ফটো উপলব্ধ	732 নাম : দীপক চহৰীয়া পিতাৰ নাম: জুবন চহৰীয়া ঘৰ নং : ১৩৬ বয়স : 41 লিঙ্গ : পুৰুষ	HPQ1139884 ফটো উপলব্ধ
733 নাম : নীপেন চহৰীয়া পিতাৰ নাম: জুবন চন্দ্ৰ চহৰীয়া ঘৰ নং : ১৩৬ বয়স : 38 লিঙ্গ : পুৰুষ	HPQ1139895 ফটো উপলব্ধ	734 নাম : বৃষ্টি ডেকা পিতাৰ নাম: লুহিত ডেকা ঘৰ নং : 136 বয়স : 22 লিঙ্গ : মহিলা	QBH0137752 ফটো উপলব্ধ	735 নাম : নগেন চহৰীয়া পিতাৰ নাম: গোকো চহৰীয়া ঘৰ নং : ১৩৭ বয়স : 64 লিঙ্গ : পুৰুষ	HPQ1139908 ফটো উপলব্ধ
736 নাম : পূৰ্ণিমা চহৰীয়া স্বামীৰ নাম: নগেন চহৰীয়া ঘৰ নং : ১৩৭ বয়স : 49 লিঙ্গ : মহিলা	HPQ1139919 ফটো উপলব্ধ	737 নাম : বেফলা ডেকা স্বামীৰ নাম: কীৰ্ত্তন ডেকা ঘৰ নং : ১৩৮ বয়স : 57 লিঙ্গ : মহিলা	HPQ1139931 ফটো উপলব্ধ	738 নাম : জিতেন ডেকা পিতাৰ নাম: কীৰ্ত্তন ডেকা ঘৰ নং : ১৩৮ বয়স : 42 লিঙ্গ : পুৰুষ	HPQ1139942 ফটো উপলব্ধ
739 নাম : ভাস্কৰ ডেকা পিতাৰ নাম: কীৰ্ত্তন ডেকা ঘৰ নং : ১৩৮ বয়স : 39 লিঙ্গ : পুৰুষ	HPQ1139953 ফটো উপলব্ধ	740 নাম : ফুলেশ্বৰী ডেকা স্বামীৰ নাম: ভাস্কৰ ডেকা ঘৰ নং : ১৩৮ বয়স : 30 লিঙ্গ : মহিলা	HPQ1713708 ফটো উপলব্ধ	741 নাম : জ্যোতিমা ডেকা স্বামীৰ নাম: জীতেন ডেকা ঘৰ নং : 138 বয়স : 29 লিঙ্গ : মহিলা	HPQ0367326 ফটো উপলব্ধ
742 নাম : পদমী ডেকা স্বামীৰ নাম: বসুন্ধৰ ডেকা ঘৰ নং : ১৩৯ বয়স : 74 লিঙ্গ : মহিলা	HPQ1139964 ফটো উপলব্ধ	743 নাম : তাৰিণী ডেকা পিতাৰ নাম: বসুন্ধৰ ডেকা ঘৰ নং : ১৩৯ বয়স : 56 লিঙ্গ : পুৰুষ	HPQ1139975 ফটো উপলব্ধ	744 নাম : শৰত ডেকা পিতাৰ নাম: বসুন্ধৰ ডেকা ঘৰ নং : ১৩৯ বয়স : 51 লিঙ্গ : পুৰুষ	HPQ1139997 ফটো উপলব্ধ
745 নাম : ৰূপালি ডেকা স্বামীৰ নাম: তাৰিণি ডেকা ঘৰ নং : ১৩৯ বয়স : 47 লিঙ্গ : মহিলা	HPQ1139986 ফটো উপলব্ধ	746 নাম : গীতা ডেকা স্বামীৰ নাম: শৰত ডেকা ঘৰ নং : ১৩৯ বয়স : 38 লিঙ্গ : মহিলা	HPQ1140018 ফটো উপলব্ধ	747 নাম : প্ৰাঞ্জল ডেকা পিতাৰ নাম: ডম্বুৰুধৰ ডেকা ঘৰ নং : ১৩৯ বয়স : 37 লিঙ্গ : পুৰুষ	HPQ1140007 ফটো উপলব্ধ
748 নাম : অনামিকা ডেকা স্বামীৰ নাম: প্ৰাঞ্জল ডেকা ঘৰ নং : 139 বয়স : 24 লিঙ্গ : মহিলা	QBH0108415 ফটো উপলব্ধ	749 নাম : দম্বুৰুধৰ ডেকা পিতাৰ নাম: বসুন্ধৰ ডেকা ঘৰ নং : ১৩৯ক বয়স : 64 লিঙ্গ : পুৰুষ	HPQ1140029 ফটো উপলব্ধ	750 নাম : তিৰা ডেকা স্বামীৰ নাম: দম্বুৰুধৰ ডেকা ঘৰ নং : ১৩৯ক বয়স : 54 লিঙ্গ : মহিলা	HPQ1140030 ফটো উপলব্ধ

751 নাম : তপন ডেকা পিতাৰ নাম: বসুন্ধৰ ডেকা ঘৰ নং : ১৩৯ক বয়স : 47 লিঙ্গ : পুৰুষ	HPQ1140041 ফটো উপলব্ধ	752 নাম : ভানুমতী ডেকা স্বামীৰ নাম: তপন ডেকা ঘৰ নং : ১৩৯ক বয়স : 42 লিঙ্গ : মহিলা	HPQ1713800 ফটো উপলব্ধ	E 753 নাম : অহাৰী চহৰীয়া স্বামীৰ নাম: নিৰন চহৰীয়া ঘৰ নং : ১৪৬ বয়স : 79 লিঙ্গ : মহিলা	HPQ1140063 ফটো উপলব্ধ
754 নাম : দিপালী বৰুৱা স্বামীৰ নাম: অৰুণ চহৰীয়া ঘৰ নং : 140 বয়স : 50 লিঙ্গ : মহিলা	QBH0109736 ফটো উপলব্ধ	755 নাম : পুতুলী চহৰীয়া পিতাৰ নাম: নিৰন চহৰীয়া ঘৰ নং : ১৪০ বয়স : 49 লিঙ্গ : মহিলা	HPQ1140074 ফটো উপলব্ধ	756 নাম : কৰুনা চহৰীয়া পিতাৰ নাম: নিৰন চহৰীয়া ঘৰ নং : ১৪০ বয়স : 47 লিঙ্গ : পুৰুষ	HPQ1140085 ফটো উপলব্ধ
757 নাম : নব চহৰীয়া পিতাৰ নাম: নিৰন চহৰীয়া ঘৰ নং : ১৪০ বয়স : 45 লিঙ্গ : পুৰুষ	HPQ1140096 ফটো উপলব্ধ	758 নাম : অৰুণ চহৰীয়া পিতাৰ নাম: নিৰন চহৰীয়া ঘৰ নং : ১৪০ বয়স : 43 লিঙ্গ : পুৰুষ	HPQ1140109 ফটো উপলব্ধ	759 নাম : চিত্ৰ ডেকা চহৰীয়া স্বামীৰ নাম: নৱ চহৰীয়া ঘৰ নং : ১৪০ বয়স : 41 লিঙ্গ : মহিলা	HPQ0201459 ফটো উপলব্ধ
760 নাম : নিবেদিতা চহৰীয়া স্বামীৰ নাম: কৰুনা চহৰীয়া ঘৰ নং : ১৪০ বয়স : 34 লিঙ্গ : মহিলা	HPQ1140121 ফটো উপলব্ধ	761 নাম : উৎপল ডেকা পিতাৰ নাম: তাৰিণী ডেকা ঘৰ নং : 140 বয়স : 24 লিঙ্গ : পুৰুষ	HPQ0549048 ফটো উপলব্ধ	762 নাম : ৰচিকা চহৰীয়া স্বামীৰ নাম: মহেশ্বৰ চহৰীয়া ঘৰ নং : 141 বয়স : 69 লিঙ্গ : মহিলা	HPQ1140132 ফটো উপলব্ধ
763 নাম : জিতেন চহৰীয়া পিতাৰ নাম: মহেশ্বৰ চহৰীয়া ঘৰ নং : 141 বয়স : 43 লিঙ্গ : পুৰুষ	HPQ1140143 ফটো উপলব্ধ	764 নাম : বন্দিতা কলিতা স্বামীৰ নাম: জিতেন চহৰীয়া ঘৰ নং : 141 বয়স : 34 লিঙ্গ : মহিলা	HPQ0588434 ফটো উপলব্ধ	765 নাম : ললিত ডেকা পিতাৰ নাম: চম্পাৰাম ডেকা ঘৰ নং : ১৪২ বয়স : 56 লিঙ্গ : পুৰুষ	HPQ1140176 ফটো উপলব্ধ
766 নাম : নিৰ পমা ডেকা স্বামীৰ নাম: ললিত ডেকা ঘৰ নং : ১৪২ বয়স : 47 লিঙ্গ : মহিলা	HPQ1140187 ফটো উপলব্ধ	767 নাম : লক্ষ্যধৰ ডেকা পিতাৰ নাম: চম্পাৰাম ডেকা ঘৰ নং : ১৪২ বয়স : 46 লিঙ্গ : পুৰুষ	HPQ1140198 ফটো উপলব্ধ	768 নাম : জোনালী ডেকা স্বামীৰ নাম: লক্ষ্যধৰ ডেকা ঘৰ নং : ১৪২ বয়স : 43 লিঙ্গ : মহিলা	HPQ1145831 ফটো উপলব্ধ
769 নাম : নয়ন জ্যোতি ডেকা পিতাৰ নাম: ললিত ডেকা ঘৰ নং : ১৪২ বয়স : 29 লিঙ্গ : পুৰুষ	HPQ1713822 ফটো উপলব্ধ	770 নাম : ধীৰাজ ডেকা পিতাৰ নাম: ললিত ডেকা ঘৰ নং : 142 বয়স : 24 লিঙ্গ : পুৰুষ	QBH0084780 ফটো উপলব্ধ	771 নাম : মাহীনী ডেকা স্বামীৰ নাম: কৰুনা কান্ত ডেকা ঘৰ নং : ১৪৩ বয়স : 69 লিঙ্গ : মহিলা	HPQ1140212 ফটো উপলব্ধ
772 নাম : আদিকান্ত ডেকা পিতাৰ নাম: কৰুণাকান্ত ডেকা ঘৰ নং : 143 বয়স : 54 লিঙ্গ : পুৰুষ	HPQ0035048 ফটো উপলব্ধ	773 নাম : যোগেন্দ্ৰ ডেকা পিতাৰ নাম: কৰুণাকান্ত ডেকা ঘৰ নং : ১৪৩ বয়স : 44 লিঙ্গ : পুৰুষ	HPQ1140245 ফটো উপলব্ধ	774 নাম : ডালিমি ডেকা স্বামীৰ নাম: যোগেন্দ্ৰ ডেকা ঘৰ নং : ১৪৩ বয়স : 41 লিঙ্গ : মহিলা	HPQ1140267 ফটো উপলব্ধ
775 নাম : কৃষ্ণ ডেকা পিতাৰ নাম: কৰুনা ডেকা ঘৰ নং : ১৪৩ বয়স : 38 লিঙ্গ : পুৰুষ	HPQ1140256 ফটো উপলব্ধ	S 776 নাম : মুহুছনা খাতুন স্বামীৰ নাম: বহিমউদ্দিন ঘৰ নং : 143 বয়স : 26 লিঙ্গ : মহিলা	HPQ1329838 ফটো উপলব্ধ	# 777 নাম : অঞ্জলী ডেকা পিতাৰ নাম: তিলক ডেকা ঘৰ নং : 134 বয়স : 25 লিঙ্গ : মহিলা	HPQ0558049 ফটো উপলব্ধ
778 নাম : মমত চন্দ্ৰ ডেকা পিতাৰ নাম: থােনেশ্বৰ ডেকা ঘৰ নং : ১৪৪ বয়স : 40 লিঙ্গ : পুৰুষ	HPQ1140314 ফটো উপলব্ধ	779 নাম : ভনিতা ডেকা স্বামীৰ নাম: জয়ন্ত ডেকা ঘৰ নং : 144 বয়স : 35 লিঙ্গ : মহিলা	HPQ0588327 ফটো উপলব্ধ	780 নাম : মাযন্তী ডেকা স্বামীৰ নাম: অনি ডেকা ঘৰ নং : ১৪৫ বয়স : 54 লিঙ্গ : মহিলা	HPQ1140325 ফটো উপলব্ধ

781 নাম : নয়নমনি ডেকা পিতাৰ নাম: আনি ডেকা ঘৰ নং : 185 বয়স : 35 লিঙ্গ : পুৰুষ	HPQ1140336 ফটো উপলব্ধ	782 নাম : কবিতা ডেকা স্বামীৰ নাম: নয়নমনি ডেকা ঘৰ নং : 145 বয়স : 30 লিঙ্গ : মহিলা	QBH0098368 ফটো উপলব্ধ	S 783 নাম : নিৰ্মল শৰণীয়া পিতাৰ নাম: নৰ কুমাৰ শৰণীয়া ঘৰ নং : 146 বয়স : 23 লিঙ্গ : পুৰুষ	HPQ0513341 ফটো উপলব্ধ
784 নাম : হৰেন বড়া পিতাৰ নাম: গুনাৰাম বড়া ঘৰ নং : 188 বয়স : 64 লিঙ্গ : পুৰুষ	HPQ1140358 ফটো উপলব্ধ	785 নাম : লক্ষী বড়া পিতাৰ নাম: গুনাৰাম বড়া ঘৰ নং : 188 বয়স : 62 লিঙ্গ : পুৰুষ	HPQ1140370 ফটো উপলব্ধ	786 নাম : কুঞ্জবালা বড়া স্বামীৰ নাম: হৰেন বড়া ঘৰ নং : 188 বয়স : 59 লিঙ্গ : মহিলা	HPQ1140369 ফটো উপলব্ধ
787 নাম : ভবেন বড়া পিতাৰ নাম: গুনাৰাম বড়া ঘৰ নং : 188 বয়স : 54 লিঙ্গ : পুৰুষ	HPQ1140392 ফটো উপলব্ধ	788 নাম : পুতুমাই বড়া স্বামীৰ নাম: লক্ষী বড়া ঘৰ নং : 188 বয়স : 51 লিঙ্গ : মহিলা	HPQ1140381 ফটো উপলব্ধ	789 নাম : টুল টুল বড়া পিতাৰ নাম: হৰেন বড়া ঘৰ নং : 188 বয়স : 38 লিঙ্গ : পুৰুষ	HPQ1140405 ফটো উপলব্ধ
790 নাম : কবিতা বড়া স্বামীৰ নাম: ভবেন্দ্র বড়া ঘৰ নং : 188 বয়স : 36 লিঙ্গ : মহিলা	HPQ1140416 ফটো উপলব্ধ	791 নাম : বিপুল বড়া পিতাৰ নাম: হৰেন বড়া ঘৰ নং : 148 বয়স : 32 লিঙ্গ : পুৰুষ	HPQ0038828 ফটো উপলব্ধ	792 নাম : দুল মণি বড়া স্বামীৰ নাম: টুল টুল বড়া ঘৰ নং : 188 বয়স : 31 লিঙ্গ : মহিলা	HPQ0315051 ফটো উপলব্ধ
793 নাম : পম্পী দাস স্বামীৰ নাম: বিপুল বৰা ঘৰ নং : 148 বয়স : 30 লিঙ্গ : মহিলা	HPQ1408798 ফটো উপলব্ধ	794 নাম : বিকাশ বড়া পিতাৰ নাম: লক্ষী বড়া ঘৰ নং : 148 বয়স : 22 লিঙ্গ : পুৰুষ	QBH0025759 ফটো উপলব্ধ	795 নাম : খগেন্দ্র ডেকা পিতাৰ নাম: দুখীৰাম ডেকা ঘৰ নং : 150 বয়স : 71 লিঙ্গ : পুৰুষ	HPQ1140450 ফটো উপলব্ধ
796 নাম : দীয়েশ্বৰী ডেকা স্বামীৰ নাম: খগেন্দ্র ডেকা ঘৰ নং : 150 বয়স : 61 লিঙ্গ : মহিলা	HPQ1140461 ফটো উপলব্ধ	797 নাম : সৰ্বেশ্বৰ ডেকা পিতাৰ নাম: খগেন্দ্র ডেকা ঘৰ নং : 150 বয়স : 37 লিঙ্গ : পুৰুষ	QBH0087577 ফটো উপলব্ধ	798 নাম : দুলমণি ডেকা পিতাৰ নাম: নিতন চন্দ্ৰ ডেকা ঘৰ নং : 150 বয়স : 33 লিঙ্গ : পুৰুষ	HPQ0546143 ফটো উপলব্ধ
E 799 নাম : দময়ন্তী চহৰীয়া স্বামীৰ নাম: বজত চহৰীয়া ঘৰ নং : 151 বয়স : 61 লিঙ্গ : মহিলা	HPQ1140507 ফটো উপলব্ধ	800 নাম : ফুলেশ্বৰ চহৰীয়া পিতাৰ নাম: বজত চহৰীয়া ঘৰ নং : 151 বয়স : 61 লিঙ্গ : পুৰুষ	HPQ1140518 ফটো উপলব্ধ	801 নাম : গীতাজলী চহৰীয়া স্বামীৰ নাম: ফুলেশ্বৰ চহৰীয়া ঘৰ নং : 151 বয়স : 57 লিঙ্গ : মহিলা	HPQ1140529 ফটো উপলব্ধ
802 নাম : গজেন চহৰীয়া পিতাৰ নাম: বজত চহৰীয়া ঘৰ নং : 151 বয়স : 52 লিঙ্গ : পুৰুষ	HPQ1140541 ফটো উপলব্ধ	803 নাম : ভৰ কান্ত চহৰীয়া পিতাৰ নাম: বজত চহৰীয়া ঘৰ নং : 151 বয়স : 49 লিঙ্গ : পুৰুষ	HPQ1140552 ফটো উপলব্ধ	804 নাম : চম্পা দাস স্বামীৰ নাম: ধনমণি চহৰীয়া ঘৰ নং : 151 বয়স : 34 লিঙ্গ : মহিলা	QBH0128090 ফটো উপলব্ধ
805 নাম : ধনমণি চহৰীয়া পিতাৰ নাম: ফুলেশ্বৰ চহৰীয়া ঘৰ নং : 151 বয়স : 33 লিঙ্গ : পুৰুষ	HPQ0011243 ফটো উপলব্ধ	S 806 নাম : চন্দ্ৰমা ডেকা স্বামীৰ নাম: জিতুমানি চহৰীয়া ঘৰ নং : 151 বয়স : 27 লিঙ্গ : মহিলা	HPQ0373340 ফটো উপলব্ধ	807 নাম : সঞ্জীৱ চহৰীয়া পিতাৰ নাম: ফুলেশ্বৰ চহৰীয়া ঘৰ নং : 151 বয়স : 25 লিঙ্গ : পুৰুষ	HPQ0550780 ফটো উপলব্ধ
808 নাম : বাপুৰাম ডেকা পিতাৰ নাম: শনিৰাম ডেকা ঘৰ নং : 152 বয়স : 81 লিঙ্গ : পুৰুষ	HPQ1140585 ফটো উপলব্ধ	809 নাম : কনকলতা ডেকা স্বামীৰ নাম: বাপুৰাম ডেকা ঘৰ নং : 152 বয়স : 76 লিঙ্গ : মহিলা	HPQ1140596 ফটো উপলব্ধ	810 নাম : হলীৰাম ডেকা পিতাৰ নাম: বাপুৰাম ডেকা ঘৰ নং : 152 বয়স : 46 লিঙ্গ : পুৰুষ	HPQ1140609 ফটো উপলব্ধ

811 নাম : স্বৰ্ণলতা ডেকা স্বামীৰ নাম: হালিৰাম ডেকা ঘৰ নং : ১৫২ বয়স : 42 লিঙ্গ : মহিলা	HPQ1140610 ফটো উপলব্ধ	812 নাম : শৰত ডেকা পিতাৰ নাম: বাপুৰাম ডেকা ঘৰ নং : ১৫২ বয়স : 41 লিঙ্গ : পুৰুষ	HPQ1140621 ফটো উপলব্ধ	813 নাম : প্ৰবিন ডেকা পিতাৰ নাম: বাপুৰাম ডেকা ঘৰ নং : ১৫২ বয়স : 39 লিঙ্গ : পুৰুষ	HPQ1140654 ফটো উপলব্ধ
814 নাম : দিপালী ডেকা স্বামীৰ নাম: গোবিন্দ ডেকা ঘৰ নং : ১৫২ বয়স : 38 লিঙ্গ : মহিলা	HPQ1140632 ফটো উপলব্ধ	815 নাম : জোনমনি বৰা ডেকা স্বামীৰ নাম: প্ৰবিন ডেকা ঘৰ নং : 152 বয়স : 37 লিঙ্গ : মহিলা	HPQ0588806 ফটো উপলব্ধ	816 নাম : জোনমনি ডেকা পিতাৰ নাম: গবিন্দ ডেকা ঘৰ নং : ১৫২ বয়স : 32 লিঙ্গ : পুৰুষ	HPQ1713844 ফটো উপলব্ধ
817 নাম : মাকন মেধি ডেকা স্বামীৰ নাম: জোনমনি ডেকা ঘৰ নং : ১৫২ বয়স : 31 লিঙ্গ : মহিলা	HPQ1713833 ফটো উপলব্ধ	S 818 নাম : জ্যোতিমা ডেকা মাতৃৰ নাম: দিপালী ডেকা ঘৰ নং : ১৫২ বয়স : 28 লিঙ্গ : মহিলা	HPQ0334102 ফটো উপলব্ধ	819 নাম : শিখা মণি ডেকা স্বামীৰ নাম: শৰত ডেকা ঘৰ নং : ১৫২ বয়স : 27 লিঙ্গ : মহিলা	HPQ0317784 ফটো উপলব্ধ
820 নাম : গৌতম ডেকা পিতাৰ নাম: হালিৰাম ডেকা ঘৰ নং : 152 বয়স : 21 লিঙ্গ : পুৰুষ	QBH0133058 ফটো উপলব্ধ	821 নাম : হৰমোহন ডেকা মাতৃৰ নাম: চাৰুবালা ডেকা ঘৰ নং : ১৫৩ বয়স : 41 লিঙ্গ : পুৰুষ	HPQ1140687 ফটো উপলব্ধ	822 নাম : মৃদুলা ডেকা স্বামীৰ নাম: হৰমোহন ডেকা ঘৰ নং : ১৫৩ বয়স : 36 লিঙ্গ : মহিলা	HPQ0011244 ফটো উপলব্ধ
823 নাম : মাইশ্বৰী ডেকা স্বামীৰ নাম: ফুলেশৰ ডেকা ঘৰ নং : ১৫৬ বয়স : 77 লিঙ্গ : মহিলা	HPQ1140698 ফটো উপলব্ধ	824 নাম : গোলোক ডেকা মাতৃৰ নাম: মাইশ্বৰী ডেকা ঘৰ নং : ১৫৬ বয়স : 47 লিঙ্গ : পুৰুষ	HPQ1140712 ফটো উপলব্ধ	825 নাম : তুলিকা ডেকা স্বামীৰ নাম: গোলক ডেকা ঘৰ নং : 156 বয়স : 28 লিঙ্গ : মহিলা	HPQ0044545 ফটো উপলব্ধ
826 নাম : চঞ্জী বাম শইকীয়া পিতাৰ নাম: পদুম শইকীয়া ঘৰ নং : ১৫৭ বয়স : 57 লিঙ্গ : পুৰুষ	HPQ1140723 ফটো উপলব্ধ	827 নাম : পুতল শইকীয়া স্বামীৰ নাম: উপেন্দ্ৰ শইকীয়া ঘৰ নং : ১৫৭ বয়স : 56 লিঙ্গ : মহিলা	HPQ1140745 ফটো উপলব্ধ	828 নাম : বীনা শইকীয়া স্বামীৰ নাম: চঞ্জী শইকীয়া ঘৰ নং : ১৫৭ বয়স : 49 লিঙ্গ : মহিলা	HPQ1140734 ফটো উপলব্ধ
829 নাম : ৰূপম শইকীয়া পিতাৰ নাম: উপেন্দ্ৰ শইকীয়া ঘৰ নং : ১৫৭ বয়স : 30 লিঙ্গ : পুৰুষ	HPQ1145853 ফটো উপলব্ধ	830 নাম : লাচিত শইকীয়া পিতাৰ নাম: চঞ্জীৰাম শইকীয়া ঘৰ নং : ১৫৭ বয়স : 28 লিঙ্গ : পুৰুষ	HPQ0338319 ফটো উপলব্ধ	S 831 নাম : ৰেখামণি শইকীয়া পিতাৰ নাম: উপেন্দ্ৰ শইকীয়া ঘৰ নং : ১৫৭ বয়স : 26 লিঙ্গ : মহিলা	HPQ0337170 ফটো উপলব্ধ
832 নাম : চিত্ত শইকীয়া পিতাৰ নাম: চন্ডি শইকীয়া ঘৰ নং : 157 বয়স : 25 লিঙ্গ : পুৰুষ	HPQ0580670 ফটো উপলব্ধ	833 নাম : টঙ্কেশ্বৰ শইকীয়া পিতাৰ নাম: পদুম শইকীয়া ঘৰ নং : 157-A বয়স : 56 লিঙ্গ : পুৰুষ	HPQ0588715 ফটো উপলব্ধ	834 নাম : মামনি শইকীয়া স্বামীৰ নাম: টঙ্কেশ্বৰ শইকীয়া ঘৰ নং : 157-ক বয়স : 38 লিঙ্গ : মহিলা	HPQ0588566 ফটো উপলব্ধ
835 নাম : উপেন্দ্ৰ শইকীয়া পিতাৰ নাম: পদুম শইকীয়া ঘৰ নং : ১৫৭-ক বয়স : 63 লিঙ্গ : পুৰুষ	HPQ1140767 ফটো উপলব্ধ	E 836 নাম : পাৰ্বতী ডেকা স্বামীৰ নাম: চিমাি ডেকা ঘৰ নং : ১৫৮ বয়স : 79 লিঙ্গ : মহিলা	HPQ1140789 ফটো উপলব্ধ	837 নাম : কীৰ্তন ডেকা পিতাৰ নাম: চিমাি ডেকা ঘৰ নং : ১৫৮ বয়স : 52 লিঙ্গ : পুৰুষ	HPQ1140790 ফটো উপলব্ধ
838 নাম : পদাৱতী ডেকা স্বামীৰ নাম: কীৰ্তন ডেকা ঘৰ নং : ১৫৮ বয়স : 46 লিঙ্গ : মহিলা	HPQ1140803 ফটো উপলব্ধ	839 নাম : তপন ডেকা পিতাৰ নাম: চিমাি ডেকা ঘৰ নং : ১৫৮ বয়স : 46 লিঙ্গ : পুৰুষ	HPQ1140836 ফটো উপলব্ধ	840 নাম : বিজুমণি ডেকা স্বামীৰ নাম: তপন ডেকা ঘৰ নং : ১৫৮ বয়স : 44 লিঙ্গ : মহিলা	HPQ1140869 ফটো উপলব্ধ

841 নাম : দীন ডেকা পিতাৰ নাম: চিমাই ডেকা ঘৰ নং : ১৫৮ বয়স : 43 লিঙ্গ : পুৰুষ	HPQ1140847 ফটো উপলব্ধ	842 নাম : বতন ডেকা পিতাৰ নাম: চিমাই ডেকা ঘৰ নং : ১৫৮ বয়স : 41 লিঙ্গ : পুৰুষ	HPQ1140858 ফটো উপলব্ধ	843 নাম : বিজু ডেকা স্বামীৰ নাম: দীন ডেকা ঘৰ নং : ১৫৮ বয়স : 37 লিঙ্গ : মহিলা	HPQ0335927 ফটো উপলব্ধ
844 নাম : নিশামণি ডেকা স্বামীৰ নাম: বতন ডেকা ঘৰ নং : 158 বয়স : 28 লিঙ্গ : মহিলা	HPQ0494526 ফটো উপলব্ধ	S 845 নাম : জয়শ্ৰী ডেকা পিতাৰ নাম: কান্তন ডেকা ঘৰ নং : ১৫৮ বয়স : 27 লিঙ্গ : মহিলা	HPQ0211268 ফটো উপলব্ধ	846 নাম : নিশামণি ডেকা স্বামীৰ নাম: বতন ডেকা ঘৰ নং : 158 বয়স : 27 লিঙ্গ : মহিলা	HPQ0553206 ফটো উপলব্ধ
847 নাম : সমিৰন ডেকা পিতাৰ নাম: কান্তন ডেকা ঘৰ নং : 158 বয়স : 23 লিঙ্গ : পুৰুষ	HPQ0575266 ফটো উপলব্ধ	848 নাম : উৰেন্দ্ৰ ডেকা পিতাৰ নাম: বাব ডেকা ঘৰ নং : ১৫৯ বয়স : 59 লিঙ্গ : পুৰুষ	HPQ1140870 ফটো উপলব্ধ	849 নাম : তুলু বাল্লা ডেকা স্বামীৰ নাম: উৰেন্দ্ৰ ডেকা ঘৰ নং : ১৫৯ বয়স : 51 লিঙ্গ : মহিলা	HPQ1140881 ফটো উপলব্ধ
850 নাম : মৃদল ডেকা পিতাৰ নাম: উৰেন্দ্ৰ ডেকা ঘৰ নং : ১৫৯ বয়স : 30 লিঙ্গ : পুৰুষ	HPQ0011245 ফটো উপলব্ধ	851 নাম : মনোজ ডেকা পিতাৰ নাম: উৰেন্দ্ৰ ডেকা ঘৰ নং : 159 বয়স : 28 লিঙ্গ : পুৰুষ	HPQ0046169 ফটো উপলব্ধ	852 নাম : ভনীতা বৰুৱা স্বামীৰ নাম: মনোজ ডেকা ঘৰ নং : 159 বয়স : 24 লিঙ্গ : মহিলা	QBH0108555 ফটো উপলব্ধ
853 নাম : মামনী শইকীয়া পিতাৰ নাম: বেলীৰাম শইকীয়া ঘৰ নং : ১৬১ বয়স : 47 লিঙ্গ : মহিলা	HPQ1140892 ফটো উপলব্ধ	854 নাম : হেমযন্তী ডেকা স্বামীৰ নাম: মহেশ্বৰ ডেকা ঘৰ নং : ১৬২ বয়স : 67 লিঙ্গ : মহিলা	HPQ1140916 ফটো উপলব্ধ	855 নাম : ফনিৰ ডেকা পিতাৰ নাম: মহেশ্বৰ ডেকা ঘৰ নং : ১৬২ বয়স : 40 লিঙ্গ : পুৰুষ	HPQ0213736 ফটো উপলব্ধ
856 নাম : বিৰাজ ডেকা পিতাৰ নাম: মহেশ্বৰ ডেকা ঘৰ নং : ১৬২ বয়স : 38 লিঙ্গ : পুৰুষ	HPQ1140927 ফটো উপলব্ধ	857 নাম : ক্ষীৰদা ডেকা স্বামীৰ নাম: ফনিৰ ডেকা ঘৰ নং : ১৬২ বয়স : 38 লিঙ্গ : মহিলা	HPQ1140949 ফটো উপলব্ধ	E 858 নাম : নলিনী ডেকা পিতাৰ নাম: মহেশ্বৰ ডেকা ঘৰ নং : ১৬২ বয়স : 37 লিঙ্গ : পুৰুষ	HPQ1140938 ফটো উপলব্ধ
859 নাম : ববিতা ডেকা স্বামীৰ নাম: বিৰাজ ডেকা ঘৰ নং : ১৬২ বয়স : 36 লিঙ্গ : মহিলা	HPQ0338194 ফটো উপলব্ধ	860 নাম : কমলা বড়া পিতাৰ নাম: জীবন বড়া ঘৰ নং : ১৬৫ বয়স : 87 লিঙ্গ : পুৰুষ	HPQ1140950 ফটো উপলব্ধ	861 নাম : অকন বড়া স্বামীৰ নাম: কমলা বড়া ঘৰ নং : ১৬৫ বয়স : 71 লিঙ্গ : মহিলা	HPQ1140961 ফটো উপলব্ধ
E 862 নাম : অহলা ডেকা স্বামীৰ নাম: অৰবিন্দ ডেকা ঘৰ নং : ১৬৬ বয়স : 76 লিঙ্গ : মহিলা	HPQ1140994 ফটো উপলব্ধ	863 নাম : ৰেনু ডেকা পিতাৰ নাম: অৰবিন্দ ডেকা ঘৰ নং : ১৬৬ বয়স : 47 লিঙ্গ : মহিলা	HPQ1141000 ফটো উপলব্ধ	864 নাম : ধনজীত ডেকা পিতাৰ নাম: অৰবিন্দ ডেকা ঘৰ নং : ১৬৬ বয়স : 45 লিঙ্গ : পুৰুষ	HPQ1141011 ফটো উপলব্ধ
865 নাম : জয়শ্ৰী ডেকা স্বামীৰ নাম: ধনজীত ডেকা ঘৰ নং : ১৬৬ বয়স : 35 লিঙ্গ : মহিলা	HPQ0011246 ফটো উপলব্ধ	S 866 নাম : বিজু ডেকা মাতৃৰ নাম: অহলা ডেকা ঘৰ নং : ১৬৬ বয়স : 33 লিঙ্গ : মহিলা	HPQ0011248 ফটো উপলব্ধ	E 867 নাম : দেবৰ শইকীয়া পিতাৰ নাম: ঠগোৰাম শইকীয়া ঘৰ নং : ১৬৭ বয়স : 51 লিঙ্গ : পুৰুষ	HPQ1141033 ফটো উপলব্ধ
868 নাম : জয় শইকীয়া পিতাৰ নাম: ঠগোৰাম শইকীয়া ঘৰ নং : ১৬৭ বয়স : 47 লিঙ্গ : পুৰুষ	HPQ1141055 ফটো উপলব্ধ	869 নাম : দমযন্তী শইকীয়া স্বামীৰ নাম: দেবৰ শইকীয়া ঘৰ নং : ১৬৭ বয়স : 42 লিঙ্গ : মহিলা	HPQ1141044 ফটো উপলব্ধ	870 নাম : চুমি শইকীয়া স্বামীৰ নাম: জয় ডেকা ঘৰ নং : ১৬৭ বয়স : 41 লিঙ্গ : মহিলা	HPQ1141066 ফটো উপলব্ধ

871 নাম : বীতা মণি শইকীয়া পিতাৰ নাম: দেবৰ শইকীয়া ঘৰ নং : 169 বয়স : 28 লিঙ্গ : মহিলা	HPQ0317131 ফটো উপলব্ধ	872 নাম : শিৱ শইকীয়া পিতাৰ নাম: দেৱ শইকীয়া ঘৰ নং : 167 বয়স : 26 লিঙ্গ : পুৰুষ	HPQ0585703 ফটো উপলব্ধ	873 নাম : টিংক মনি শইকীয়া পিতাৰ নাম: জয় শইকীয়া ঘৰ নং : 167 বয়স : 23 লিঙ্গ : পুৰুষ	HPQ1404441 ফটো উপলব্ধ
874 নাম : তুষা শইকীয়া পিতাৰ নাম: জয় শইকীয়া ঘৰ নং : 167 বয়স : 21 লিঙ্গ : মহিলা	QBH0070805 ফটো উপলব্ধ	875 নাম : তুষা শইকীয়া মাতৃৰ নাম: চুমা শইকীয়া ঘৰ নং : 167 বয়স : 21 লিঙ্গ : মহিলা	QBH0098780 ফটো উপলব্ধ	876 নাম : কমলা শইকীয়া পিতাৰ নাম: ঠগোৰাম শইকীয়া ঘৰ নং : 168 বয়স : 54 লিঙ্গ : পুৰুষ	HPQ1141077 ফটো উপলব্ধ
877 নাম : সত্যা বালা শইকীয়া স্বামীৰ নাম: কমলা শইকীয়া ঘৰ নং : 168 বয়স : 45 লিঙ্গ : মহিলা	HPQ1141088 ফটো উপলব্ধ	878 নাম : ভৰজ্যোতি শইকীয়া পিতাৰ নাম: কমলা শইকীয়া ঘৰ নং : 168 বয়স : 30 লিঙ্গ : পুৰুষ	HPQ0011249 ফটো উপলব্ধ	879 নাম : মুন শইকীয়া স্বামীৰ নাম: ভৰজ্যোতি শইকীয়া ঘৰ নং : 168 বয়স : 28 লিঙ্গ : মহিলা	HPQ0557371 ফটো উপলব্ধ
880 নাম : মিলনজ্যোতি শইকীয়া পিতাৰ নাম: কমলা শইকীয়া ঘৰ নং : 168 বয়স : 26 লিঙ্গ : পুৰুষ	HPQ0338343 ফটো উপলব্ধ	881 নাম : মীৰা শইকীয়া স্বামীৰ নাম: মিলন জ্যোতি শইকীয়া ঘৰ নং : 168 বয়স : 26 লিঙ্গ : মহিলা	HPQ0557512 ফটো উপলব্ধ	E 882 নাম : গিৰিধৰ ডেকা পিতাৰ নাম: ঠগোৰাম ডেকা ঘৰ নং : 168 বয়স : 84 লিঙ্গ : পুৰুষ	HPQ1141099 ফটো উপলব্ধ
883 নাম : জাহ্নবী ডেকা স্বামীৰ নাম: গিৰিধৰ ডেকা ঘৰ নং : 168 বয়স : 73 লিঙ্গ : মহিলা	HPQ1141102 ফটো উপলব্ধ	884 নাম : অতুল ডেকা পিতাৰ নাম: গিৰিধৰ ডেকা ঘৰ নং : 168 বয়স : 46 লিঙ্গ : পুৰুষ	HPQ1141113 ফটো উপলব্ধ	885 নাম : হিমেন চন্দ্ৰ ডেকা পিতাৰ নাম: গিৰিধৰ ডেকা ঘৰ নং : 168 বয়স : 43 লিঙ্গ : পুৰুষ	HPQ1141135 ফটো উপলব্ধ
# 886 নাম : সোনটি ডেকা স্বামীৰ নাম: অতুল ডেকা ঘৰ নং : 168 বয়স : 40 লিঙ্গ : মহিলা	HPQ1141124 ফটো উপলব্ধ	887 নাম : ববিতা ডেকা স্বামীৰ নাম: হিমেন ডেকা ঘৰ নং : 169 বয়স : 28 লিঙ্গ : মহিলা	HPQ0051409 ফটো উপলব্ধ	888 নাম : কৌশিক ডেকা পিতাৰ নাম: অতুল ডেকা ঘৰ নং : 169 বয়স : 21 লিঙ্গ : পুৰুষ	QBH0102871 ফটো উপলব্ধ
# 889 নাম : জ্যোতিষ হাজৰিকা অন্যান্য: পবিত্ৰ হাজৰিকা ঘৰ নং : 170 বয়স : 34 লিঙ্গ : পুৰুষ	HPQ1232099 ফটো উপলব্ধ	890 নাম : জয়ন্ত হাজৰিকা পিতাৰ নাম: অনিৰুদ্ধ হাজৰিকা ঘৰ নং : 192 বয়স : 51 লিঙ্গ : পুৰুষ	HPQ1141191 ফটো উপলব্ধ	891 নাম : দিপালী হাজৰিকা স্বামীৰ নাম: জয়ন্ত হাজৰিকা ঘৰ নং : 192 বয়স : 43 লিঙ্গ : মহিলা	HPQ1141204 ফটো উপলব্ধ
892 নাম : অৱনি হাজৰিকা পিতাৰ নাম: জয়ন্ত হাজৰিকা ঘৰ নং : 192 বয়স : 30 লিঙ্গ : পুৰুষ	HPQ1713877 ফটো উপলব্ধ	893 নাম : ৰঞ্জিত হাজৰিকা পিতাৰ নাম: জয়ন্ত হাজৰিকা ঘৰ নং : 192 বয়স : 25 লিঙ্গ : পুৰুষ	HPQ0286740 ফটো উপলব্ধ	894 নাম : হিৰক জ্যোতি হাজৰিকা পিতাৰ নাম: পুষ্প হাজৰিকা ঘৰ নং : 171 বয়স : 23 লিঙ্গ : পুৰুষ	QBH0099911 ফটো উপলব্ধ
895 নাম : পুষ্প হাজৰিকা পিতাৰ নাম: অনিৰুদ্ধ হাজৰিকা ঘৰ নং : 192 বয়স : 54 লিঙ্গ : পুৰুষ	HPQ1141226 ফটো উপলব্ধ	896 নাম : বাসন্তী হাজৰিকা স্বামীৰ নাম: পুষ্প হাজৰিকা ঘৰ নং : 192 বয়স : 40 লিঙ্গ : মহিলা	HPQ1141215 ফটো উপলব্ধ	897 নাম : অতুল চন্দ্ৰ হাজৰিকা পিতাৰ নাম: চম্পা হাজৰিকা ঘৰ নং : 192 বয়স : 71 লিঙ্গ : পুৰুষ	HPQ1141237 ফটো উপলব্ধ
898 নাম : যশোদা হাজৰিকা স্বামীৰ নাম: অতুল চন্দ্ৰ হাজৰিকা ঘৰ নং : 192 বয়স : 59 লিঙ্গ : মহিলা	HPQ1141248 ফটো উপলব্ধ	S 899 নাম : বিনীতা হাজৰিকা পিতাৰ নাম: অতুল চন্দ্ৰ হাজৰিকা ঘৰ নং : 192 বয়স : 30 লিঙ্গ : মহিলা	HPQ1713855 ফটো উপলব্ধ	900 নাম : পৰাগ জ্যোতি হাজৰিকা পিতাৰ নাম: অতুল চন্দ্ৰ হাজৰিকা ঘৰ নং : 192 বয়স : 29 লিঙ্গ : পুৰুষ	HPQ1713866 ফটো উপলব্ধ

901 নাম : কৃষ্ণ হাজৰিকা পিতাৰ নাম: চম্পা ৰাম হাজৰিকা ঘৰ নং : ১৭২ক বয়স : 49 লিঙ্গ : পুৰুষ	HPQ1141259 ফটো উপলব্ধ	902 নাম : ৰেন হাজৰিকা স্বামীৰ নাম: কৃষ্ণ হাজৰিকা ঘৰ নং : ১৭২ক বয়স : 41 লিঙ্গ : মহিলা	HPQ1141260 ফটো উপলব্ধ	903 নাম : মামণি শৰ্মা স্বামীৰ নাম: ৰত্নেশ্বৰ শৰ্মা ঘৰ নং : ১৭৩ বয়স : 51 লিঙ্গ : মহিলা	HPQ1141271 ফটো উপলব্ধ
904 নাম : ধুববজ্যোতী শৰ্মা পিতাৰ নাম: নগেন্দ্ৰ শৰ্মা ঘৰ নং : ১৭৩ বয়স : 32 লিঙ্গ : পুৰুষ	HPQ1141282 ফটো উপলব্ধ	905 নাম : অনিৰ্বাণ শৰ্মা পিতাৰ নাম: ৰত্নেশ্বৰ শৰ্মা ঘৰ নং : ১৭৩ বয়স : 31 লিঙ্গ : পুৰুষ	HPQ0011250 ফটো উপলব্ধ	906 নাম : নৰনিতা ঠাকুৰীয়া স্বামীৰ নাম: লক্ষী ঠাকুৰীয়া ঘৰ নং : 173 বয়স : 27 লিঙ্গ : মহিলা	HPQ0563411 ফটো উপলব্ধ
907 নাম : চুমি দেবী স্বামীৰ নাম: ধ্ৰুৱ জ্যোতি শৰ্মা ঘৰ নং : 173 বয়স : 24 লিঙ্গ : মহিলা	HPQ0563429 ফটো উপলব্ধ	E 908 নাম : জয়মতী শৰ্মা স্বামীৰ নাম: থানেশ্বৰ শৰ্মা ঘৰ নং : ১৭৩ক বয়স : 89 লিঙ্গ : মহিলা	HPQ1141293 ফটো উপলব্ধ	909 নাম : নগেন্দ্ৰ শৰ্মা পিতাৰ নাম: থানেশ্বৰ শৰ্মা ঘৰ নং : ১৭৩ক বয়স : 65 লিঙ্গ : পুৰুষ	HPQ1141306 ফটো উপলব্ধ
910 নাম : ৰত্নেশ্বৰ শৰ্মা পিতাৰ নাম: থানেশ্বৰ শৰ্মা ঘৰ নং : ১৭৩খ বয়স : 62 লিঙ্গ : পুৰুষ	HPQ1141328 ফটো উপলব্ধ	911 নাম : হেমলতা দেবী স্বামীৰ নাম: নগেন্দ্ৰ শৰ্মা ঘৰ নং : ১৭৩ক বয়স : 52 লিঙ্গ : মহিলা	HPQ1141317 ফটো উপলব্ধ	912 নাম : বীৰেন্দ্ৰ শৰ্মা পিতাৰ নাম: থানেশ্বৰ শৰ্মা ঘৰ নং : ১৭৫ বয়স : 69 লিঙ্গ : পুৰুষ	HPQ1141339 ফটো উপলব্ধ
913 নাম : বিজুলী দেবী স্বামীৰ নাম: বীৰেন্দ্ৰ শৰ্মা ঘৰ নং : ১৭৫ বয়স : 54 লিঙ্গ : মহিলা	HPQ1141340 ফটো উপলব্ধ	914 নাম : প্ৰশান্ত শৰ্মা পিতাৰ নাম: বিৰেন শৰ্মা ঘৰ নং : ১৭৫ বয়স : 38 লিঙ্গ : পুৰুষ	HPQ1141351 ফটো উপলব্ধ	915 নাম : দিপাক্ষৰ শৰ্মা পিতাৰ নাম: বিৰেন শৰ্মা ঘৰ নং : ১৭৫ বয়স : 34 লিঙ্গ : পুৰুষ	HPQ0011251 ফটো উপলব্ধ
916 নাম : গীতাঞ্জলী শৰ্মা পিতাৰ নাম: বীৰেশ্বৰ শৰ্মা ঘৰ নং : 175 বয়স : 29 লিঙ্গ : মহিলা	HPQ0054387 ফটো উপলব্ধ	917 নাম : শশীন্দ্ৰ ঠাকুৰীয়া পিতাৰ নাম: ভেৰুৰাম ঠাকুৰীয়া ঘৰ নং : ১৭৬ বয়স : 61 লিঙ্গ : পুৰুষ	HPQ1141362 ফটো উপলব্ধ	918 নাম : ঠগেশ্বৰী ঠাকুৰীয়া স্বামীৰ নাম: শশীন্দ্ৰ ঠাকুৰীয়া ঘৰ নং : ১৭৬ বয়স : 57 লিঙ্গ : মহিলা	HPQ1141373 ফটো উপলব্ধ
919 নাম : লক্ষী ঠাকুৰীয়া পিতাৰ নাম: শশীন্দ্ৰ ঠাকুৰীয়া ঘৰ নং : ১৭৬ বয়স : 38 লিঙ্গ : পুৰুষ	HPQ1141384 ফটো উপলব্ধ	920 নাম : প্ৰনৱ ঠাকুৰীয়া পিতাৰ নাম: শশীন্দ্ৰ ঠাকুৰীয়া ঘৰ নং : ১৭৬ বয়স : 35 লিঙ্গ : পুৰুষ	HPQ0011252 ফটো উপলব্ধ	921 নাম : শয়ন ঠাকুৰীয়া পিতাৰ নাম: শশীন্দ্ৰ ঠাকুৰীয়া ঘৰ নং : ১৭৬ বয়স : 32 লিঙ্গ : পুৰুষ	HPQ0011253 ফটো উপলব্ধ
922 নাম : ৰিংকুমনি ডেকা স্বামীৰ নাম: প্ৰনৱ ঠাকুৰীয়া ঘৰ নং : 176 বয়স : 30 লিঙ্গ : মহিলা	QBH0075671 ফটো উপলব্ধ	923 নাম : চণ্ডি কোঁছ পিতাৰ নাম: তিল ক কোঁছ ঘৰ নং : ১৭৭ বয়স : 59 লিঙ্গ : পুৰুষ	HPQ1141395 ফটো উপলব্ধ	924 নাম : ভাৰতী কোঁছ স্বামীৰ নাম: চণ্ডি কোঁছ ঘৰ নং : ১৭৭ বয়স : 57 লিঙ্গ : মহিলা	HPQ1141408 ফটো উপলব্ধ
S 925 নাম : অনামিকা ডেকা পিতাৰ নাম: চণ্ডি ডেকা ঘৰ নং : ১৭৭ বয়স : 29 লিঙ্গ : মহিলা	HPQ0336735 ফটো উপলব্ধ	926 নাম : ৰাহুল ডেকা পিতাৰ নাম: চন্ডি কোঁছ ঘৰ নং : 177 বয়স : 25 লিঙ্গ : পুৰুষ	HPQ0585810 ফটো উপলব্ধ	927 নাম : প্ৰমিলা ডেকা পিতাৰ নাম: নন্দেশ্বৰ ডেকা ঘৰ নং : 178 বয়স : 51 লিঙ্গ : মহিলা	HPQ1191576 ফটো উপলব্ধ
928 নাম : কমলেশ্বৰ ডেকা পিতাৰ নাম: নন্দেশ্বৰ ডেকা ঘৰ নং : ১৭৮ বয়স : 46 লিঙ্গ : মহিলা	HPQ1141420 ফটো উপলব্ধ	929 নাম : মামনি বৰুৱা ডেকা স্বামীৰ নাম: কমলেশ্বৰ ডেকা ঘৰ নং : ১৭৮ বয়স : 41 লিঙ্গ : মহিলা	HPQ1141431 ফটো উপলব্ধ	930 নাম : দিলীপ ডেকা পিতাৰ নাম: নন্দেশ্বৰ ডেকা ঘৰ নং : ১৭৮ক বয়স : 39 লিঙ্গ : পুৰুষ	HPQ1141453 ফটো উপলব্ধ

931 নাম : অঞ্জু ডেকা স্বামীৰ নাম: দিলীপ ডেকা ঘৰ নং : ১৭৮ক বয়স : 39 লিঙ্গ : মহিলা	HPQ1141464 ফটো উপলব্ধ	932 নাম : উপেন ডেকা পিতাৰ নাম: ধমেশ্বৰ ডেকা ঘৰ নং : ১৭৯ বয়স : 57 লিঙ্গ : পুৰুষ	HPQ1141475 ফটো উপলব্ধ	933 নাম : অনিমা ডেকা স্বামীৰ নাম: উপেন ডেকা ঘৰ নং : ১৭৯ বয়স : 44 লিঙ্গ : মহিলা	HPQ1141486 ফটো উপলব্ধ
934 নাম : দিপ জ্যোতি ডেকা পিতাৰ নাম: উপেন ডেকা ঘৰ নং : ১৭৯ বয়স : 35 লিঙ্গ : পুৰুষ	HPQ0011254 ফটো উপলব্ধ	935 নাম : কন্দৰ্প ডেকা পিতাৰ নাম: উপেন ডেকা ঘৰ নং : ১৭৯ বয়স : 31 লিঙ্গ : পুৰুষ	HPQ0222059 ফটো উপলব্ধ	936 নাম : বাহুল বড়ো পিতাৰ নাম: তিলক বড়ো ঘৰ নং : ১৮০ বয়স : 33 লিঙ্গ : পুৰুষ	HPQ0011255 ফটো উপলব্ধ
937 নাম : কমলা ডেকা পিতাৰ নাম: ধমেশ্বৰ ডেকা ঘৰ নং : ১৮১ বয়স : 51 লিঙ্গ : পুৰুষ	HPQ1141497 ফটো উপলব্ধ	938 নাম : ৰাজদীপ ডেকা পিতাৰ নাম: কমলা ডেকা ঘৰ নং : 181 বয়স : 27 লিঙ্গ : পুৰুষ	HPQ0587469 ফটো উপলব্ধ	939 নাম : শশীপ্ৰভা দেবী স্বামীৰ নাম: বিষ্ণু শৰ্মা ঘৰ নং : ১৮২ বয়স : 67 লিঙ্গ : মহিলা	HPQ1141511 ফটো উপলব্ধ
S 940 নাম : তৰলতা শৰ্মা মাতৃৰ নাম: বিষ্ণু দেব শৰ্মা ঘৰ নং : ১৮২ বয়স : 44 লিঙ্গ : মহিলা	HPQ1141522 ফটো উপলব্ধ	941 নাম : চম্পক শৰ্মা মাতৃৰ নাম: শশীপ্ৰভা দেবী ঘৰ নং : ১৮২ বয়স : 42 লিঙ্গ : পুৰুষ	HPQ1141533 ফটো উপলব্ধ	942 নাম : বিষ্ণু শৰ্মা পিতাৰ নাম: হেমচন্দ্ৰ শৰ্মা ঘৰ নং : ১৮৩ বয়স : 77 লিঙ্গ : পুৰুষ	HPQ1141544 ফটো উপলব্ধ
943 নাম : হেমলতা শৰ্মা স্বামীৰ নাম: বিষ্ণু শৰ্মা ঘৰ নং : ১৮৩ বয়স : 64 লিঙ্গ : মহিলা	HPQ1141555 ফটো উপলব্ধ	944 নাম : নাৰায়ন শৰ্মা পিতাৰ নাম: বিষ্ণু শৰ্মা ঘৰ নং : ১৮৩ বয়স : 35 লিঙ্গ : পুৰুষ	HPQ1141566 ফটো উপলব্ধ	945 নাম : মনোজ দেৱ শৰ্মা পিতাৰ নাম: বিষ্ণুদেৱ শৰ্মা ঘৰ নং : ১৮৩ বয়স : 32 লিঙ্গ : পুৰুষ	HPQ0338160 ফটো উপলব্ধ
946 নাম : ধনমনি শৰ্মা পিতাৰ নাম: শশীন্দ্ৰ শৰ্মা ঘৰ নং : 184 বয়স : 29 লিঙ্গ : পুৰুষ	HPQ0059246 ফটো উপলব্ধ	947 নাম : উষা দেবী স্বামীৰ নাম: ৰজনী শৰ্মা ঘৰ নং : ১৮৫ বয়স : 71 লিঙ্গ : মহিলা	HPQ1141624 ফটো উপলব্ধ	948 নাম : হেমন্ত শৰ্মা মাতৃৰ নাম: উষা দেবী ঘৰ নং : ১৮৫ বয়স : 54 লিঙ্গ : পুৰুষ	HPQ1141635 ফটো উপলব্ধ
949 নাম : ৰেখা দেবী স্বামীৰ নাম: হেমন্ত শৰ্মা ঘৰ নং : ১৮৫ বয়স : 45 লিঙ্গ : মহিলা	HPQ1141646 ফটো উপলব্ধ	950 নাম : বিকাশ শৰ্মা পিতাৰ নাম: হেমন্ত শৰ্মা ঘৰ নং : ১৮৫ বয়স : 29 লিঙ্গ : পুৰুষ	HPQ1713888 ফটো উপলব্ধ	951 নাম : সুৰজ শৰ্মা পিতাৰ নাম: হেমন্ত শৰ্মা ঘৰ নং : 185 বয়স : 25 লিঙ্গ : পুৰুষ	HPQ0580886 ফটো উপলব্ধ
E 952 নাম : দঞ্জী শৰ্মা পিতাৰ নাম: শুখনা শৰ্মা ঘৰ নং : ১৮৬ বয়স : ৪৭ লিঙ্গ : পুৰুষ	HPQ1141657 ফটো উপলব্ধ	953 নাম : প্ৰবীন শৰ্মা পিতাৰ নাম: ৰঞ্জী শৰ্মা ঘৰ নং : ১৮৬ বয়স : 46 লিঙ্গ : পুৰুষ	HPQ1141668 ফটো উপলব্ধ	954 নাম : বৰ্ণালী শৰ্মা স্বামীৰ নাম: প্ৰবীন শৰ্মা ঘৰ নং : ১৮৬ বয়স : 38 লিঙ্গ : মহিলা	HPQ1141679 ফটো উপলব্ধ
955 নাম : সীমান্ত গোস্বামী শৰ্মা পিতাৰ নাম: প্ৰবীন শৰ্মা ঘৰ নং : 186 বয়স : 19 লিঙ্গ : পুৰুষ	QBH0146183 ফটো উপলব্ধ	956 নাম : টঙ্কেশ্বৰ শৰ্মা পিতাৰ নাম: শুখনা শৰ্মা ঘৰ নং : ১৮৭ বয়স : 61 লিঙ্গ : পুৰুষ	HPQ1141680 ফটো উপলব্ধ	957 নাম : ৰস্তা দেবী স্বামীৰ নাম: টঙ্কেশ্বৰ শৰ্মা ঘৰ নং : ১৮৭ বয়স : 52 লিঙ্গ : মহিলা	HPQ1141691 ফটো উপলব্ধ
E 958 নাম : বিউটি শৰ্মা স্বামীৰ নাম: দুৰ্গ শৰ্মা ঘৰ নং : ১৮৭ বয়স : 51 লিঙ্গ : মহিলা	HPQ1141715 ফটো উপলব্ধ	959 নাম : ফুলেশ্বৰী দেবী পিতাৰ নাম: শুখনা শৰ্মা ঘৰ নং : ১৮৭ বয়স : 50 লিঙ্গ : মহিলা	HPQ1141748 ফটো উপলব্ধ	960 নাম : মুকুট শৰ্মা পিতাৰ নাম: শুখনা শৰ্মা ঘৰ নং : ১৮৭ বয়স : 48 লিঙ্গ : পুৰুষ	HPQ1141726 ফটো উপলব্ধ

961 নাম : অনিমা শৰ্মা স্বামীৰ নাম: মুকুট শৰ্মা ঘৰ নং : ১৮৭ বয়স : 43 লিঙ্গ : মহিলা	HPQ1141737 ফটো উপলব্ধ	962 নাম : মানস জ্যোতি শৰ্মা পিতাৰ নাম: টকেশ্বৰ শৰ্মা ঘৰ নং : ১৮৭ বয়স : 31 লিঙ্গ : পুৰুষ	HPQ0011256 ফটো উপলব্ধ	S 963 নাম : বৰনালী শৰ্মা পিতাৰ নাম: টকেশ্বৰ শৰ্মা ঘৰ নং : ১৮৭ বয়স : 29 লিঙ্গ : মহিলা	HPQ1145922 ফটো উপলব্ধ
964 নাম : জয়ন্ত শৰ্মা পিতাৰ নাম: প্ৰফুল্ল শৰ্মা ঘৰ নং : ১৮৮ বয়স : 51 লিঙ্গ : পুৰুষ	HPQ1141759 ফটো উপলব্ধ	965 নাম : বীনা দেবী স্বামীৰ নাম: জয়ন্ত শৰ্মা ঘৰ নং : ১৮৮ বয়স : 44 লিঙ্গ : মহিলা	HPQ1141760 ফটো উপলব্ধ	966 নাম : বিমলা দেবী স্বামীৰ নাম: কমি বাম শৰ্মা ঘৰ নং : ১৮৯ বয়স : 77 লিঙ্গ : মহিলা	HPQ1141771 ফটো উপলব্ধ
967 নাম : দুলা দেবী স্বামীৰ নাম: দিবেশ্বৰ শৰ্মা ঘৰ নং : ১৮৯ বয়স : 47 লিঙ্গ : মহিলা	HPQ1141828 ফটো উপলব্ধ	968 নাম : নাৰায়ন শৰ্মা পিতাৰ নাম: কমি শৰ্মা ঘৰ নং : ১৮৯ বয়স : 41 লিঙ্গ : পুৰুষ	HPQ1141806 ফটো উপলব্ধ	969 নাম : জুমি শৰ্মা স্বামীৰ নাম: গনেশ শৰ্মা ঘৰ নং : ১৮৯ বয়স : 39 লিঙ্গ : মহিলা	HPQ1141793 ফটো উপলব্ধ
970 নাম : বিৰিঞ্জী শৰ্মা পিতাৰ নাম: কমি বাম শৰ্মা ঘৰ নং : ১৮৯ বয়স : 38 লিঙ্গ : পুৰুষ	HPQ1141817 ফটো উপলব্ধ	S 971 নাম : তুলিকা শৰ্মা পিতাৰ নাম: হৰি শৰ্মা ঘৰ নং : ১৮৯ বয়স : 30 লিঙ্গ : মহিলা	HPQ0316950 ফটো উপলব্ধ	972 নাম : ভনীতা শৰ্মা স্বামীৰ নাম: নাৰায়ণ শৰ্মা ঘৰ নং : ১৮৯ বয়স : 30 লিঙ্গ : মহিলা	HPQ0336107 ফটো উপলব্ধ
973 নাম : ফুলমণি শৰ্মা পিতাৰ নাম: ডিবেশ্বৰ শৰ্মা ঘৰ নং : ১৮৯ বয়স : 28 লিঙ্গ : মহিলা	HPQ0336537 ফটো উপলব্ধ	974 নাম : তুষা মনি শৰ্মা স্বামীৰ নাম: বিৰিঞ্জী শৰ্মা ঘৰ নং : ১৮৯ বয়স : 28 লিঙ্গ : মহিলা	HPQ0338202 ফটো উপলব্ধ	975 নাম : সাগৰিকা শৰ্মা পিতাৰ নাম: হৰি শৰ্মা ঘৰ নং : 189 বয়স : 25 লিঙ্গ : মহিলা	HPQ0370908 ফটো উপলব্ধ
976 নাম : দিবেশ্বৰ শৰ্মা পিতাৰ নাম: কমি শৰ্মা ঘৰ নং : ১৮৯ক বয়স : 54 লিঙ্গ : পুৰুষ	HPQ1141839 ফটো উপলব্ধ	977 নাম : হৰি শৰ্মা পিতাৰ নাম: কমি শৰ্মা ঘৰ নং : ১৮৯খ বয়স : 51 লিঙ্গ : পুৰুষ	HPQ1141851 ফটো উপলব্ধ	978 নাম : প্ৰনতি দেবী স্বামীৰ নাম: হৰি শৰ্মা ঘৰ নং : ১৮৯খ বয়স : 45 লিঙ্গ : মহিলা	HPQ1141862 ফটো উপলব্ধ
979 নাম : যাদৱ শৰ্মা পিতাৰ নাম: ডিবেশ্বৰ শৰ্মা ঘৰ নং : ১৮৯ক বয়স : 32 লিঙ্গ : পুৰুষ	HPQ1141840 ফটো উপলব্ধ	980 নাম : লাবণ্য দেবী স্বামীৰ নাম: খগেন্দ্ৰ শৰ্মা ঘৰ নং : ১৯০ বয়স : 54 লিঙ্গ : মহিলা	HPQ1141884 ফটো উপলব্ধ	981 নাম : দীপজ্যোতি শৰ্মা পিতাৰ নাম: খগেন্দ্ৰ শৰ্মা ঘৰ নং : ১৯০ বয়স : 36 লিঙ্গ : পুৰুষ	HPQ1141895 ফটো উপলব্ধ
982 নাম : চন্দন শৰ্মা মাতৃৰ নাম: লাবণ্য দেৱী ঘৰ নং : ১৯০ বয়স : 30 লিঙ্গ : পুৰুষ	HPQ0317610 ফটো উপলব্ধ	983 নাম : তুষা দেৱী পিতাৰ নাম: খগেন শৰ্মা ঘৰ নং : 190 বয়স : 29 লিঙ্গ : মহিলা	HPQ1234533 ফটো উপলব্ধ	S 984 নাম : অনামিকা শৰ্মা মাতৃৰ নাম: লাবণ্য শৰ্মা ঘৰ নং : ১৯০ বয়স : 28 লিঙ্গ : মহিলা	HPQ0336453 ফটো উপলব্ধ
E 985 নাম : গোপীনাথ শৰ্মা পিতাৰ নাম: ধৰ্মকান্ত শৰ্মা ঘৰ নং : ১৯১ বয়স : 59 লিঙ্গ : পুৰুষ	HPQ1141908 ফটো উপলব্ধ	986 নাম : বেবাবালা দেবী স্বামীৰ নাম: গোপীনাথ শৰ্মা ঘৰ নং : ১৯১ বয়স : 59 লিঙ্গ : মহিলা	HPQ1141919 ফটো উপলব্ধ	987 নাম : তপন শৰ্মা পিতাৰ নাম: গোপী শৰ্মা ঘৰ নং : ১৯১ বয়স : 33 লিঙ্গ : পুৰুষ	HPQ1141920 ফটো উপলব্ধ
E 988 নাম : নৰেন শৰ্মা পিতাৰ নাম: গোপী শৰ্মা ঘৰ নং : 191 বয়স : 31 লিঙ্গ : পুৰুষ	HPQ0062539 ফটো উপলব্ধ	989 নাম : প্ৰণব শৰ্মা পিতাৰ নাম: গোপী শৰ্মা ঘৰ নং : 191 বয়স : 29 লিঙ্গ : পুৰুষ	HPQ0062588 ফটো উপলব্ধ	990 নাম : প্ৰসন্ন বড়া মাতৃৰ নাম: মাইশ্বৰী বড়া ঘৰ নং : ১৯২ বয়স : 68 লিঙ্গ : পুৰুষ	HPQ1141953 ফটো উপলব্ধ

991 নাম : সৈবা বালা শইকীয়া স্বামীৰ নাম: প্ৰসন্ন বড়া ঘৰ নং : ১৯২ বয়স : 59 লিঙ্গ : মহিলা	HPQ1141964 ফটো উপলব্ধ	S 992 নাম : ভদ্র কান্ত বড়া মাতৃৰ নাম: মাহেশ্বৰী বড়া ঘৰ নং : ১৯২ বয়স : 57 লিঙ্গ : পুৰুষ	HPQ1141997 ফটো উপলব্ধ	S 993 নাম : পানেশ্বৰী ডেকা বড়া স্বামীৰ নাম: ভদ্র কান্ত বড়া ঘৰ নং : ১৯২ বয়স : 48 লিঙ্গ : মহিলা	HPQ1141931 ফটো উপলব্ধ
994 নাম : দিগন্ত বড়া পিতাৰ নাম: প্ৰসন্ন বড়া ঘৰ নং : ১৯২ বয়স : 36 লিঙ্গ : পুৰুষ	HPQ1142003 ফটো উপলব্ধ	995 নাম : নয়নমনি বড়া পিতাৰ নাম: প্ৰসন্ন বড়া ঘৰ নং : ১৯২ বয়স : 35 লিঙ্গ : পুৰুষ	HPQ1142014 ফটো উপলব্ধ	996 নাম : পাৰুল ডেকা স্বামীৰ নাম: নয়নমনি বড়া ঘৰ নং : ১৯২ বয়স : 32 লিঙ্গ : মহিলা	HPQ0336263 ফটো উপলব্ধ
# 997 নাম : পৰ্বী বড়া পিতাৰ নাম: জীতেন্দ্ৰ বড়া ঘৰ নং : ১৯২ক বয়স : 29 লিঙ্গ : মহিলা	HPQ1713899 ফটো উপলব্ধ	998 নাম : ভৱেশ বড়া পিতাৰ নাম: জীতেন্দ্ৰ বড়া ঘৰ নং : ১৯২ক বয়স : 28 লিঙ্গ : পুৰুষ	HPQ0336438 ফটো উপলব্ধ	# 999 নাম : পৰিসিতা বৰা পিতাৰ নাম: বদন চন্দ্ৰ বৰা ঘৰ নং : 192 খা বয়স : 21 লিঙ্গ : মহিলা	HPQ4253621 ফটো উপলব্ধ
1000 নাম : জীতেন্দ্ৰ বড়া পিতাৰ নাম: পয়মালি বড়া ঘৰ নং : ১৯২ক বয়স : 64 লিঙ্গ : পুৰুষ	HPQ1142025 ফটো উপলব্ধ	1001 নাম : বদন চন্দ্ৰ বৰা পিতাৰ নাম: পয়মালি বৰা ঘৰ নং : ১৯২খ বয়স : 61 লিঙ্গ : পুৰুষ	HPQ1142047 ফটো উপলব্ধ	1002 নাম : বিকন বড়া স্বামীৰ নাম: জীতেন্দ্ৰ বড়া ঘৰ নং : ১৯২ক বয়স : 54 লিঙ্গ : মহিলা	HPQ1142036 ফটো উপলব্ধ
# 1003 নাম : হেম প্ৰভা ডেকা বড়া স্বামীৰ নাম: বদন চন্দ্ৰ বড়া ঘৰ নং : ১৯২খ বয়স : 49 লিঙ্গ : মহিলা	HPQ1142058 ফটো উপলব্ধ	1004 নাম : উপমাই ডেকা স্বামীৰ নাম: বানীকান্ত ডেকা ঘৰ নং : ১৯৩ বয়স : 74 লিঙ্গ : মহিলা	HPQ1142069 ফটো উপলব্ধ	1005 নাম : জয়ন্ত ডেকা মাতৃৰ নাম: উপমাই ডেকা ঘৰ নং : ১৯৩ বয়স : 45 লিঙ্গ : পুৰুষ	HPQ1142070 ফটো উপলব্ধ
1006 নাম : উত্তম ডেকা মাতৃৰ নাম: উপমাই ডেকা ঘৰ নং : ১৯৩ বয়স : 41 লিঙ্গ : পুৰুষ	HPQ1142092 ফটো উপলব্ধ	1007 নাম : ৰমী বালা ডেকা স্বামীৰ নাম: জয়ন্ত ডেকা ঘৰ নং : ১৯৩ বয়স : 40 লিঙ্গ : মহিলা	HPQ1142081 ফটো উপলব্ধ	# 1008 নাম : কুলেন্দ্ৰ শইকীয়া পিতাৰ নাম: মহিৰাম শইকীয়া ঘৰ নং : ১৯৪ বয়স : 71 লিঙ্গ : পুৰুষ	HPQ1142116 ফটো উপলব্ধ
# 1009 নাম : মাকন শইকীয়া স্বামীৰ নাম: কুলেন্দ্ৰ শইকীয়া ঘৰ নং : ১৯৪ বয়স : 64 লিঙ্গ : মহিলা	HPQ1142127 ফটো উপলব্ধ	1010 নাম : দ্বীপেন শইকীয়া পিতাৰ নাম: কুলেন শইকীয়া ঘৰ নং : ১৯৪ বয়স : 40 লিঙ্গ : পুৰুষ	HPQ1142138 ফটো উপলব্ধ	1011 নাম : তৰুন শইকীয়া পিতাৰ নাম: কুলেন শইকীয়া ঘৰ নং : ১৯৪ বয়স : 38 লিঙ্গ : পুৰুষ	HPQ1142149 ফটো উপলব্ধ
1012 নাম : অনপমা শইকীয়া স্বামীৰ নাম: দ্বীপেন শইকীয়া ঘৰ নং : ১৯৪ বয়স : 32 লিঙ্গ : মহিলা	HPQ1142150 ফটো উপলব্ধ	1013 নাম : কবিতা ডেকা স্বামীৰ নাম: তৰুন শইকীয়া ঘৰ নং : 194 বয়স : 29 লিঙ্গ : মহিলা	HPQ0588517 ফটো উপলব্ধ	1014 নাম : টঙ্কেশ্বৰ শইকীয়া পিতাৰ নাম: ঠগোৰাম শইকীয়া ঘৰ নং : ১৯৬ বয়স : 66 লিঙ্গ : পুৰুষ	HPQ1142172 ফটো উপলব্ধ
1015 নাম : কিৰন শইকীয়া স্বামীৰ নাম: টঙ্কেশ্বৰ শইকীয়া ঘৰ নং : ১৯৬ বয়স : 54 লিঙ্গ : মহিলা	HPQ1142183 ফটো উপলব্ধ	1016 নাম : বিতোপন শইকীয়া পিতাৰ নাম: টঙ্কেশ্বৰ শইকীয়া ঘৰ নং : ১৯৬ বয়স : 37 লিঙ্গ : পুৰুষ	HPQ1142194 ফটো উপলব্ধ	1017 নাম : ধ্ৰুৱজ্যোতি শইকীয়া পিতাৰ নাম: টঙ্কেশ্বৰ শইকীয়া ঘৰ নং : ১৯৬ বয়স : 32 লিঙ্গ : পুৰুষ	HPQ1713902 ফটো উপলব্ধ
E 1018 নাম : লাহেশ্বৰী ভট্ট স্বামীৰ নাম: জগত ভট্ট ঘৰ নং : ১৯৭ বয়স : 84 লিঙ্গ : মহিলা	HPQ1142207 ফটো উপলব্ধ	1019 নাম : ত্ৰৈলোক্য ভট্টাচাৰ্য মাতৃৰ নাম: লাহেশ্বৰী ভট্ট ঘৰ নং : ১৯৭ বয়স : 66 লিঙ্গ : পুৰুষ	HPQ1142218 ফটো উপলব্ধ	S 1020 নাম : উপেন্দ্ৰ ভট্ট মাতৃৰ নাম: লাহেশ্বৰী ভট্ট ঘৰ নং : ১৯৭ বয়স : 64 লিঙ্গ : পুৰুষ	HPQ1142230 ফটো উপলব্ধ

1021 নাম : বিপিন ভট্ট মাতৃৰ নাম: লাহেশ্বৰী ভট্ট ঘৰ নং : ১৯৭ বয়স : 61 লিঙ্গ : পুৰুষ	HPQ1142252 ফটো উপলব্ধ	1022 নাম : হৰিজীৱ দেবী স্বামীৰ নাম: ত্ৰৈলোক্য. ভট্ট ঘৰ নং : ১৯৭ বয়স : 54 লিঙ্গ : মহিলা	HPQ1142229 ফটো উপলব্ধ	E 1023 নাম : চন্দ্ৰপ্ৰভা দেবী স্বামীৰ নাম: উপেন্দ্ৰ ভট্ট ঘৰ নং : ১৯৭ বয়স : 54 লিঙ্গ : মহিলা	HPQ1142241 ফটো উপলব্ধ
1024 নাম : দিৱেশ্বৰী দেবী স্বামীৰ নাম: বিপিন ভট্ট ঘৰ নং : ১৯৭ বয়স : 51 লিঙ্গ : মহিলা	HPQ1142263 ফটো উপলব্ধ	1025 নাম : মৰমী শূৰ্মা স্বামীৰ নাম: দীপক ভট্টাচাৰ্য ঘৰ নং : ১৯৭ বয়স : 37 লিঙ্গ : মহিলা	HPQ1142285 ফটো উপলব্ধ	S 1026 নাম : ভনিতা ভট্ট পিতাৰ নাম: উপেন্দ্ৰ ভট্ট ঘৰ নং : ১৯৭ বয়স : 32 লিঙ্গ : মহিলা	HPQ1713913 ফটো উপলব্ধ
1027 নাম : জিতুমনি ভট্টাচাৰ্য পিতাৰ নাম: ত্ৰৈলোক্য ভট্টাচাৰ্য ঘৰ নং : ১৯৭ বয়স : 32 লিঙ্গ : পুৰুষ	HPQ1713924 ফটো উপলব্ধ	1028 নাম : চুস্পী ভট্টাচাৰ্য স্বামীৰ নাম: জিতুমনি ভট্টাচাৰ্য ঘৰ নং : 197 বয়স : 25 লিঙ্গ : মহিলা	QBH0086520 ফটো উপলব্ধ	1029 নাম : লোকেশ্বৰ শইকীয়া পিতাৰ নাম: বিবৰাম শইকীয়া ঘৰ নং : ১৯৮ বয়স : 84 লিঙ্গ : পুৰুষ	HPQ1142296 ফটো উপলব্ধ
1030 নাম : দেবজনী শইকীয়া স্বামীৰ নাম: লোকেশ্বৰ শইকীয়া ঘৰ নং : ১৯৮ বয়স : 72 লিঙ্গ : মহিলা	HPQ1142309 ফটো উপলব্ধ	1031 নাম : তিলক শইকীয়া পিতাৰ নাম: লোকেশ্বৰ শইকীয়া ঘৰ নং : ১৯৮ বয়স : 51 লিঙ্গ : পুৰুষ	HPQ1142310 ফটো উপলব্ধ	1032 নাম : দগুধৰ শইকীয়া পিতাৰ নাম: লোকেশ্বৰ শইকীয়া ঘৰ নং : ১৯৮ বয়স : 48 লিঙ্গ : পুৰুষ	HPQ1142332 ফটো উপলব্ধ
1033 নাম : মিনা ৰাম শইকীয়া পিতাৰ নাম: লোকেশ্বৰ শইকীয়া ঘৰ নং : ১৯৮ বয়স : 45 লিঙ্গ : পুৰুষ	HPQ1142343 ফটো উপলব্ধ	1034 নাম : ক্ষীৰদা শইকীয়া স্বামীৰ নাম: তিলক শইকীয়া ঘৰ নং : ১৯৮ বয়স : 44 লিঙ্গ : মহিলা	HPQ1142321 ফটো উপলব্ধ	1035 নাম : জোনালী শইকীয়া স্বামীৰ নাম: মিনাৰাম শইকীয়া ঘৰ নং : ১৯৮ বয়স : 32 লিঙ্গ : মহিলা	HPQ1713935 ফটো উপলব্ধ
1036 নাম : ডালিমী বড়া শইকীয়া স্বামীৰ নাম: দগুধৰ শইকীয়া ঘৰ নং : ১৯৮ বয়স : 26 লিঙ্গ : মহিলা	HPQ0338327 ফটো উপলব্ধ	1037 নাম : অনামিকা শইকীয়া পিতাৰ নাম: তিলক শইকীয়া ঘৰ নং : 198 বয়স : 22 লিঙ্গ : মহিলা	QBH0041251 ফটো উপলব্ধ	1038 নাম : ধৰ্মকান্ত ডেকা পিতাৰ নাম: বিবৰাম ডেকা ঘৰ নং : ১৯৯ বয়স : 77 লিঙ্গ : পুৰুষ	HPQ1142354 ফটো উপলব্ধ
1039 নাম : দিৱেশ্বৰী ডেকা স্বামীৰ নাম: ধৰ্মকান্ত ডেকা ঘৰ নং : ১৯৯ বয়স : 66 লিঙ্গ : মহিলা	HPQ1142365 ফটো উপলব্ধ	1040 নাম : অনন্ত ডেকা পিতাৰ নাম: ধৰ্ম কান্ত ডেকা ঘৰ নং : ১৯৯ বয়স : 40 লিঙ্গ : পুৰুষ	HPQ1142376 ফটো উপলব্ধ	1041 নাম : দুলা ডেকা পিতাৰ নাম: ধৰ্মকান্ত ডেকা ঘৰ নং : ১৯৯ বয়স : 37 লিঙ্গ : পুৰুষ	HPQ1142387 ফটো উপলব্ধ
# 1042 নাম : মামনি বসুমতাৰী স্বামীৰ নাম: দুলা ডেকা ঘৰ নং : ১৯৯ বয়স : 32 লিঙ্গ : মহিলা	HPQ0317511 ফটো উপলব্ধ	1043 নাম : লভিতা কোঁৱৰ স্বামীৰ নাম: অনন্ত ডেকা ঘৰ নং : 199 বয়স : 24 লিঙ্গ : মহিলা	QBH0096677 ফটো উপলব্ধ	1044 নাম : ভাৰ্গৱ ডেকা পিতাৰ নাম: ধৰ্ম কান্ত ডেকা ঘৰ নং : 199 বয়স : 21 লিঙ্গ : পুৰুষ	QBH0091025 ফটো উপলব্ধ
# 1045 নাম : মনিষ হাজৰিকা পিতাৰ নাম: পবিত্ৰ হাজৰিকা ঘৰ নং : 170 বয়স : 28 লিঙ্গ : পুৰুষ	HPQ0588681 ফটো উপলব্ধ	1046 নাম : নীতিন কুমাৰ কাশ্যপ পিতাৰ নাম: মুকুট শৰ্মা ঘৰ নং : সা/ও মুকুট শৰ্মা 187 বয়স : 22 লিঙ্গ : পুৰুষ	HPQ1373513 ফটো উপলব্ধ		

1047	1	QBH0175935
নাম : জিতু নাথ পিতাৰ নাম : পুৰন চন্দ্ৰ নাথ ঘৰ নং : 62 বয়স : 29 লিঙ্গ : পুৰুষ		
ফটো উপলব্ধ		

1048	1	FCM0267708
নাম : নীহামণি বড়ো পিতাৰ নাম : পদ্মধৰ বড়ো ঘৰ নং : 14 বয়স : 28 লিঙ্গ : মহিলা		
ফটো উপলব্ধ		

1049	1	QBH0176412
নাম : প্ৰিয়া বসুমতাৰী স্বামীৰ নাম : ভূষণ বড়ো ঘৰ নং : 14 বয়স : 28 লিঙ্গ : মহিলা		
ফটো উপলব্ধ		

1050	1	QBH0180604
নাম : অভিলেখা শৰ্মা মাতৃৰ নাম : বিউটি শৰ্মা ঘৰ নং : 12 বয়স : 21 লিঙ্গ : মহিলা		
ফটো উপলব্ধ		

1051	1	QBH0181131
নাম : টবিয়াছ চাংমা পিতাৰ নাম : এডোৱাৰ্ড মাৰাক ঘৰ নং : 85 বয়স : 18 লিঙ্গ : পুৰুষ		
ফটো উপলব্ধ		

1052	1	QBH0188656
নাম : দ্বীপজ্যোতি ডেকা পিতাৰ নাম : জয়ন্ত ডেকা ঘৰ নং : 193 বয়স : 19 লিঙ্গ : পুৰুষ		
ফটো উপলব্ধ		

1053	1	QBH0194811
নাম : বনশ্ৰী হাজৰিকা স্বামীৰ নাম : হেমন্ত নাথ ঘৰ নং : 52 বয়স : 35 লিঙ্গ : মহিলা		
ফটো উপলব্ধ		

1054	1	QBH0200667
নাম : কাকুসিতা বৰা পিতাৰ নাম : বদন বড়া ঘৰ নং : 192 বয়স : 19 লিঙ্গ : মহিলা		
ফটো উপলব্ধ		

1055	1	QBH0200733
নাম : বিউটি শৰ্মা স্বামীৰ নাম : মানস জ্যোতি শৰ্মা ঘৰ নং : 187 বয়স : 29 লিঙ্গ : মহিলা		
ফটো উপলব্ধ		

1056	1	QBH0201061
নাম : হিৰকজ্যোতি ডেকা পিতাৰ নাম : মনিৰাম ডেকা ঘৰ নং : 129 বয়স : 18 লিঙ্গ : পুৰুষ		
ফটো উপলব্ধ		

1057	1	QBH0202853
নাম : জিতু চাংমা মাতৃৰ নাম : নিমালী চাংমা ঘৰ নং : 109 বয়স : 20 লিঙ্গ : পুৰুষ		
ফটো উপলব্ধ		

1058	1	QBH0202945
নাম : ইন্দিৰা চাংমা মাতৃৰ নাম : নিমালী চাংমা ঘৰ নং : 109 বয়স : 19 লিঙ্গ : মহিলা		
ফটো উপলব্ধ		

1059	1	QBH0205195
নাম : ৰমিচন চাংমা মাতৃৰ নাম : ৰানিং চাংমা ঘৰ নং : 110 বয়স : 18 লিঙ্গ : পুৰুষ		
ফটো উপলব্ধ		

1060	1	QBH0206029
নাম : ভাগ্যশ্ৰী নাথ পিতাৰ নাম : ফুলেশ্বৰ নাথ ঘৰ নং : 92 বয়স : 21 লিঙ্গ : মহিলা		
ফটো উপলব্ধ		

1061	1	QBH0207134
নাম : পৰিসিতা শৰ্মা স্বামীৰ নাম : দিপাংকৰ শৰ্মা ঘৰ নং : 175 বয়স : 23 লিঙ্গ : মহিলা		
ফটো উপলব্ধ		

1062	1	QBH0207233
নাম : এৰাগেটী বড়ো পিতাৰ নাম : কুশল বড়ো ঘৰ নং : 10 বয়স : 20 লিঙ্গ : পুৰুষ		
ফটো উপলব্ধ		

1063	1	QBH0207506
নাম : হৰিশ চহৰীয়া মাতৃৰ নাম : দুৰ্ভাৰা চহৰীয়া ঘৰ নং : 123 বয়স : 19 লিঙ্গ : পুৰুষ		
ফটো উপলব্ধ		

1064	1	QBH0209288
নাম : বিতুপন বড়া পিতাৰ নাম : ভবেন বড়া ঘৰ নং : 148 বয়স : 18 লিঙ্গ : পুৰুষ		
ফটো উপলব্ধ		

1065	1	QBH0209700
নাম : কুঞ্জিতা ডেকা পিতাৰ নাম : হলীৰাম ডেকা ঘৰ নং : 152 বয়স : 18 লিঙ্গ : মহিলা		
ফটো উপলব্ধ		

1066	1	QBH0210138
নাম : ৰামচন্দ্ৰ নাথ মাতৃৰ নাম : ভণ্ডিবালা নাথ ঘৰ নং : 93 বয়স : 29 লিঙ্গ : পুৰুষ		
ফটো উপলব্ধ		

1067	1	QBH0211037
নাম : ধনশ্ৰী নাথ পিতাৰ নাম : ফনিধৰ নাথ ঘৰ নং : 92 বয়স : 18 লিঙ্গ : মহিলা		
ফটো উপলব্ধ		

1068	1	QBH0217372
নাম : জিতু নাথ পিতাৰ নাম : পুৰন চন্দ্ৰ নাথ ঘৰ নং : 62 বয়স : 29 লিঙ্গ : পুৰুষ		
ফটো উপলব্ধ		

1069	1	QBH0217463
নাম : জিত্তী মাৰাক মাতৃৰ নাম : অৰ্পনা মাৰাক ঘৰ নং : 110 বয়স : 18 লিঙ্গ : মহিলা		
ফটো উপলব্ধ		

1070	1	QBH0217596
নাম : বন্দিতা বৰ্মন পিতাৰ নাম : ৰত্নেশ্বৰ বৰ্মন ঘৰ নং : 82 বয়স : 21 লিঙ্গ : মহিলা		
ফটো উপলব্ধ		

1071	1	QBH0218594
নাম : পংগেৰলেমা চি.এইচ মাৰাক মাতৃৰ নাম : সজিতা মাৰাক ঘৰ নং : 104 বয়স : 21 লিঙ্গ : মহিলা		
ফটো উপলব্ধ		

1072	1	QBH0222000
নাম : ৰঞ্জন নাথ পিতাৰ নাম : ভবেন নাথ ঘৰ নং : 89 বয়স : 19 লিঙ্গ : পুৰুষ		
ফটো উপলব্ধ		

ভোটাৰৰ সাৰাংশ							
A) ভোটাৰৰ সংখ্যা							
		তালিকাৰ প্ৰকাৰ	তালিকাৰ চিনাক্তকৰণ	ভোটাৰৰ সংখ্যা			
				পুৰুষ	মহিলা	৩য় লিঙ্গ	মুঠ
I	মূল তালিকা	মূল তালিকা	বিশেষ সংশোধন, 2026 চনৰ পূৰ্বৰ 2025 চনৰ মূল তালিকাৰ লগত থকা সংযোজন সমূহ একত্ৰিতকৰণ কৰা তালিকা।	527	519	0	1046
II	যোগ তালিকা	পৰিপূৰক 1	বিশেষ সংক্ষিপ্ত সংশোধন, 2026	12	14	0	26
III	বিয়োজন তালিকা	পৰিপূৰক 1	বিশেষ সংক্ষিপ্ত সংশোধন, 2026	32	59	0	91
IV	লিংগ ক্ষেত্ৰত পৰিবৰ্তনৰ বাবে পাৰ্থক্য			0	0	0	0
এই সংশোধনৰ পিছত ভোটাৰ তালিকাত ভোটাৰৰ মুঠ সংখ্যা (I+II+III+IV)				507	474	0	981
B) শুধৰনীৰ সংখ্যা							
তালিকাৰ প্ৰকাৰ		তালিকাৰ চিনাক্তকৰণ		শুধৰনীৰ সংখ্যা			
পৰিপূৰক 1		বিশেষ সংক্ষিপ্ত সংশোধন, 2026		26			

নিৰ্বাচক পঞ্জীয়ন বিষয়াৰ স্বাক্ষৰ

E-মৃত, S-স্থানান্তৰিত/ বাসস্থান পৰিবৰ্তন, R-প্ৰতিলিপি, M-নিখোজ, Q-অযোগ্য