

## ভোটাৰ তালিকা 2026 S03 অসম

বিধানসভা সমষ্টিৰ নম্বৰ, নাম আৰু সংৰক্ষণৰ স্থিতি : 48 - টংলা (সাধাৰণ)		খণ্ড নং : 92																			
এই বিধানসভা সমষ্টিত কোন সংসদীয় সমষ্টিৰ অন্তৰ্গত তাৰ নম্বৰ, নাম আৰু সংৰক্ষণ স্থিতি : 4 - দৰং-ওদালগুৰি (সাধাৰণ)																					
1. সংশোধনৰ বিৱৰণ																					
সংশোধনৰ বছৰ	2026	তালিকাৰ চিনাক্তকৰণ																			
ভিত্তি তাৰিখ	01-01-2026	বিশেষ সংশোধন, 2026 চনৰ পূৰ্বৰ 2025 চনৰ মূল তালিকাৰ লগত থকা সংযোজন সমূহ একত্ৰিতকৰণ কৰা তালিকা।																			
সংশোধনৰ প্ৰকাৰ	বিশেষ সংশোধন 2026																				
প্ৰকাশনৰ তাৰিখ	10-02-2026																				
2. খণ্ড আৰু ভোটগ্ৰহন কেন্দ্ৰৰ বিৱৰণ																					
খণ্ডৰ অন্তৰ্গত এলেকা সমূহৰ নম্বৰ আৰু নাম																					
1-কুকুৰাকাটা (অংশ)		<table style="width: 100%; border-collapse: collapse;"> <tr> <td style="width: 50%;">মূল চহৰ/গাওঁ</td> <td style="width: 50%;">: কুকুৰাকাটা</td> </tr> <tr> <td>ৱাৰ্ড নং</td> <td>:</td> </tr> <tr> <td>ডাকঘৰ</td> <td>: টংলা</td> </tr> <tr> <td>পুলিচ থানা</td> <td>: টংলা</td> </tr> <tr> <td>ব্লক</td> <td>: ওদালগুৰি (অংশ-১)</td> </tr> <tr> <td>ৰাজহ চক্ৰ</td> <td>: ওদালগুৰি</td> </tr> <tr> <td>জিলা</td> <td>: ওদালগুৰি</td> </tr> <tr> <td>পিনকোড</td> <td>: 784521</td> </tr> </table>				মূল চহৰ/গাওঁ	: কুকুৰাকাটা	ৱাৰ্ড নং	:	ডাকঘৰ	: টংলা	পুলিচ থানা	: টংলা	ব্লক	: ওদালগুৰি (অংশ-১)	ৰাজহ চক্ৰ	: ওদালগুৰি	জিলা	: ওদালগুৰি	পিনকোড	: 784521
মূল চহৰ/গাওঁ	: কুকুৰাকাটা																				
ৱাৰ্ড নং	:																				
ডাকঘৰ	: টংলা																				
পুলিচ থানা	: টংলা																				
ব্লক	: ওদালগুৰি (অংশ-১)																				
ৰাজহ চক্ৰ	: ওদালগুৰি																				
জিলা	: ওদালগুৰি																				
পিনকোড	: 784521																				
2-খৈৰাবাৰী																					
3. ভোটগ্ৰহন কেন্দ্ৰৰ বিৱৰণ																					
ভোটগ্ৰহন কেন্দ্ৰৰ নম্বৰ আৰু নাম :		ভোটগ্ৰহন কেন্দ্ৰৰ প্ৰকাৰ (পুৰুষ/মহিলা/সাধাৰণ)		সাধাৰণ																	
92 - কুকুৰাকাটা নেপালিখুটি প্ৰাথমিক বিদ্যালয় (বাওঁফাল)		খণ্ডৰ অন্তৰ্গত সহায়ক ভোটগ্ৰহন কেন্দ্ৰৰ সংখ্যা :		0																	
ভোটগ্ৰহন কেন্দ্ৰৰ ঠিকনা :																					
কুকুৰাকাটা নেপালিখুটি প্ৰাথমিক বিদ্যালয়, কুকুৰাকাটা পোঃঅঃ -টংলা জিলা-ওদালগুৰি ৭৮৪৫২১																					
4. ভোটাৰৰ সংখ্যা																					
আৰম্ভনি ক্ৰমিক নং	শেষ ক্ৰমিক নং	মুঠ ভোটাৰ																			
		পুৰুষ	মহিলা	৩য় লিঙ্গ	মুঠ																
1	918	414	456	0	870																

নিৰ্বাচক পঞ্জীয়ন বিষয়াৰ স্বাক্ষৰ

Nazri Naksha

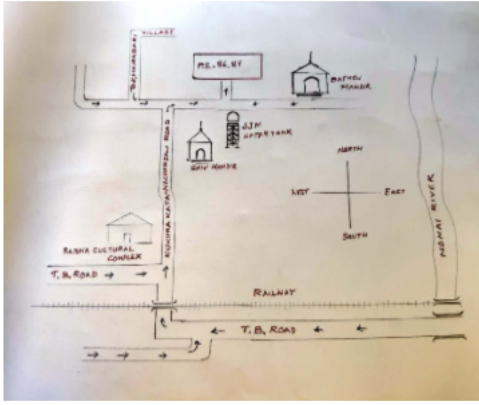

Google Map View



Polling Station Building Front View



ভোটগ্ৰহন কেন্দ্ৰৰ সন্মুখৰ দৃশ্য



Cad View

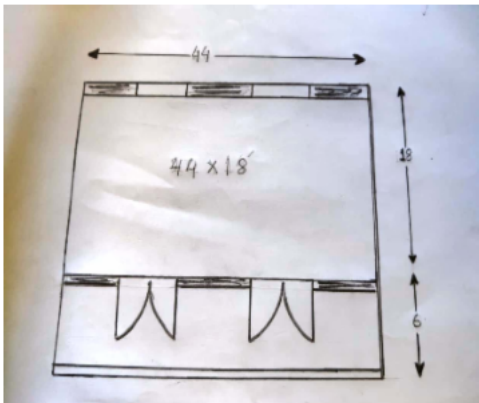

Key MAP View

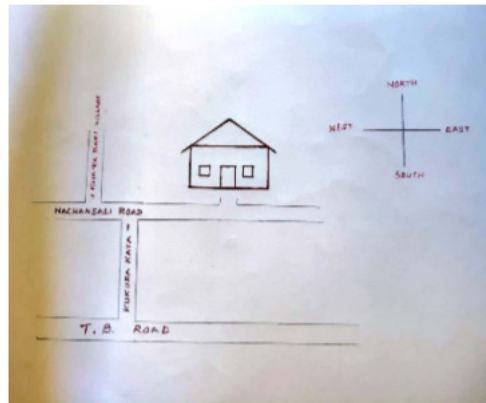

1 নাম : সৌমদোন বড়ো পিতাৰ নাম: হেমন্ত বড়ো ঘৰ নং : 01 বয়স : 25 লিঙ্গ : পুৰুষ	BSW0338301 ফটো উপলব্ধ	2 নাম : নিপু বড়ো পিতাৰ নাম: পৰিষ্কিত বড়ো ঘৰ নং : 2 বয়স : 34 লিঙ্গ : পুৰুষ	BSW1600379 ফটো উপলব্ধ	3 নাম : সুমা ৰাভা স্বামীৰ নাম: নিপু বড়ো ঘৰ নং : 02 বয়স : 29 লিঙ্গ : মহিলা	BSW0539510 ফটো উপলব্ধ
4 নাম : ভাৰতী বড়ো স্বামীৰ নাম: ধৰ্মেন বড়ো ঘৰ নং : 3 বয়স : 37 লিঙ্গ : মহিলা	BSW1600255 ফটো উপলব্ধ	5 নাম : সঙ্গীতা দাস স্বামীৰ নাম: হিৰেন প্ৰসাদ দাস ঘৰ নং : 03 বয়স : 36 লিঙ্গ : মহিলা	BSW1521240 ফটো উপলব্ধ	6 নাম : অঞ্জলী বড়ো স্বামীৰ নাম: ৰমেন বড়ো ঘৰ নং : 3 বয়স : 30 লিঙ্গ : মহিলা	BSW1600266 ফটো উপলব্ধ
7 নাম : যমুনা ছেত্ৰী স্বামীৰ নাম: জিত বাহাদুৰ বিষ্ট ঘৰ নং : 8 বয়স : 32 লিঙ্গ : মহিলা	BSW0101568 ফটো উপলব্ধ	8 নাম : মনোজ ডেকা পিতাৰ নাম: এবৰ ডেকা ঘৰ নং : 06 বয়স : 38 লিঙ্গ : পুৰুষ	BSW1018515 ফটো উপলব্ধ	9 নাম : নয়নমনি ডেকা স্বামীৰ নাম: মনোজ ডেকা ঘৰ নং : 06 বয়স : 35 লিঙ্গ : মহিলা	BSW1018537 ফটো উপলব্ধ
10 নাম : শনাৰাম বড়ো পিতাৰ নাম: লক্ষী বড়ো ঘৰ নং : 10 বয়স : 47 লিঙ্গ : পুৰুষ	BSW1600357 ফটো উপলব্ধ	11 নাম : যমুনা বড়ো স্বামীৰ নাম: শনাৰাম বড়ো ঘৰ নং : 10ক বয়স : 42 লিঙ্গ : মহিলা	BSW1600346 ফটো উপলব্ধ	12 নাম : ৰবি ৰাম ৰাভা পিতাৰ নাম: প্ৰদীপ ৰাভা ঘৰ নং : 12 বয়স : 55 লিঙ্গ : পুৰুষ	BSW0379966 ফটো উপলব্ধ
13 নাম : জয়মতী ৰাভা স্বামীৰ নাম: ৰবি ৰাম ৰাভা ঘৰ নং : 12 বয়স : 50 লিঙ্গ : মহিলা	BSW0379743 ফটো উপলব্ধ	14 নাম : নিকোমণী ৰাভা অন্যান্য: পবিত্ৰ ৰাভা ঘৰ নং : 12 বয়স : 29 লিঙ্গ : মহিলা	BSW0391656 ফটো উপলব্ধ	S 15 নাম : প্ৰেম বাহাদুৰ ছেত্ৰী পিতাৰ নাম: ঘটমীয়া ছেত্ৰী ঘৰ নং : 12 বয়স : 47 লিঙ্গ : পুৰুষ	BSW1600380 ফটো উপলব্ধ
16 নাম : গংগা বাহাদুৰ ছেত্ৰী অন্যান্য: লাল বাহাদুৰ ছেত্ৰী ঘৰ নং : 13 বয়স : 46 লিঙ্গ : পুৰুষ	BSW1600324 ফটো উপলব্ধ	S 17 নাম : মিনা দেবী মাতৃৰ নাম: জেনালী ছেত্ৰী ঘৰ নং : 13 বয়স : 40 লিঙ্গ : মহিলা	BSW1600391 ফটো উপলব্ধ	18 নাম : তিকামায়া ছেত্ৰী স্বামীৰ নাম: গংগা বাহাদুৰ ছেত্ৰী ঘৰ নং : 13 বয়স : 37 লিঙ্গ : মহিলা	BSW1600335 ফটো উপলব্ধ
19 নাম : যশোদা খৰ্কা পিতাৰ নাম: মৰ্মন খড়কা ঘৰ নং : 13 বয়স : 35 লিঙ্গ : মহিলা	BSW1600313 ফটো উপলব্ধ	20 নাম : ৰীতা খৰকা স্বামীৰ নাম: নয়ন খৰকা ঘৰ নং : 13 বয়স : 31 লিঙ্গ : মহিলা	BSW1600302 ফটো উপলব্ধ	21 নাম : লেবেন বড়ো পিতাৰ নাম: হাজাৰী বড়ো ঘৰ নং : 16 বয়স : 47 লিঙ্গ : পুৰুষ	BSW1600517 ফটো উপলব্ধ
22 নাম : কবিতা বড়ো স্বামীৰ নাম: লেবেন বড়ো ঘৰ নং : 16 বয়স : 42 লিঙ্গ : মহিলা	BSW1600528 ফটো উপলব্ধ	23 নাম : অমিনা বড়ো স্বামীৰ নাম: লোহিত বড়ো ঘৰ নং : 16 বয়স : 34 লিঙ্গ : মহিলা	BSW1600211 ফটো উপলব্ধ	24 নাম : দেহসৰ ৰামচিয়াৰী পিতাৰ নাম: নৰেন ৰামচিয়াৰী ঘৰ নং : 20 বয়স : 20 লিঙ্গ : পুৰুষ	QBH0022673 ফটো উপলব্ধ
25 নাম : বাবুল বড়ো পিতাৰ নাম: খৰ্গেন বড়ো ঘৰ নং : 22 বি বয়স : 26 লিঙ্গ : পুৰুষ	BSW0338046 ফটো উপলব্ধ	26 নাম : মালবিকা বড়ো স্বামীৰ নাম: বাবুল বড়ো ঘৰ নং : 22 (বি) বয়স : 23 লিঙ্গ : মহিলা	QBH0025346 ফটো উপলব্ধ	27 নাম : আইজনী বড়ো স্বামীৰ নাম: অমৃত বড়ো ঘৰ নং : 24 বয়স : 25 লিঙ্গ : মহিলা	BSW0442210 ফটো উপলব্ধ
28 নাম : অমৃত বড়ো পিতাৰ নাম: পদ্ম বড়ো ঘৰ নং : 24 বয়স : 25 লিঙ্গ : পুৰুষ	BSW0260612 ফটো উপলব্ধ	29 নাম : সুবেতা বড়ো স্বামীৰ নাম: ৰিজু বড়ো ঘৰ নং : 24 বয়স : 22 লিঙ্গ : মহিলা	QBH0024091 ফটো উপলব্ধ	30 নাম : ৰিজু বড়ো পিতাৰ নাম: পদ্ম বড়ো ঘৰ নং : 24 বয়স : 21 লিঙ্গ : পুৰুষ	QBH0024315 ফটো উপলব্ধ

31 নাম : জুন্দাও বড়ো পিতাৰ নাম: গোপাল বড়ো ঘৰ নং : 46 বয়স : 23 লিঙ্গ : পুৰুষ	QBH0118786 ফটো উপলব্ধ	32 নাম : চুমাৰী কৰোৱা স্বামীৰ নাম: কাতিক কৰোৱা ঘৰ নং : 8৯খ বয়স : 52 লিঙ্গ : মহিলা	BSW1600482 ফটো উপলব্ধ	33 নাম : তাৰামনি কৰোৱা স্বামীৰ নাম: ৰঞ্জিত কৰোৱা ঘৰ নং : 8৯খ বয়স : 52 লিঙ্গ : মহিলা	BSW1600426 ফটো উপলব্ধ
34 নাম : বিজয় কৰোৱা পিতাৰ নাম: কামান কৰোৱা ঘৰ নং : 8৯খ বয়স : 37 লিঙ্গ : পুৰুষ	BSW1600459 ফটো উপলব্ধ	35 নাম : চিমন কৰোৱা মাতৃৰ নাম: চুমাৰী কৰোৱা ঘৰ নং : 8৯খ বয়স : 35 লিঙ্গ : পুৰুষ	BSW1600493 ফটো উপলব্ধ	36 নাম : দীপক কৰোৱা পিতাৰ নাম: কামান কৰোৱা ঘৰ নং : 8৯খ বয়স : 34 লিঙ্গ : পুৰুষ	BSW1600448 ফটো উপলব্ধ
37 নাম : ৰাজু কৰোৱা পিতাৰ নাম: কাতিক কৰোৱা ঘৰ নং : 30 বয়স : 30 লিঙ্গ : পুৰুষ	BSW1600506 ফটো উপলব্ধ	E 38 নাম : শুকুৰমনি কৰোৱা স্বামীৰ নাম: দীপক কৰোৱা ঘৰ নং : 8৯খ বয়স : 30 লিঙ্গ : মহিলা	BSW1600460 ফটো উপলব্ধ	39 নাম : সুৰেশ ছেত্ৰী পিতাৰ নাম: জয় বাহাদুৰ ছেত্ৰী ঘৰ নং : 50 বয়স : 32 লিঙ্গ : পুৰুষ	BSW1600299 ফটো উপলব্ধ
40 নাম : ধিৰাজ চেত্ৰী পিতাৰ নাম: জয় বাহাদুৰ ছেত্ৰী ঘৰ নং : ৫০ বয়স : 30 লিঙ্গ : পুৰুষ	BSW1600277 ফটো উপলব্ধ	41 নাম : পূজা ভাট পিতাৰ নাম: ৰবীন্দ্ৰ ভাট ঘৰ নং : 51 বয়স : 20 লিঙ্গ : মহিলা	QBH0165639 ফটো উপলব্ধ	42 নাম : কবিতা বড়ো পিতাৰ নাম: সৰ্বেশ্বৰ বড়ো ঘৰ নং : ৫৬খ বয়স : 27 লিঙ্গ : মহিলা	BSW0260810 ফটো উপলব্ধ
43 নাম : সবেন বৰো পিতাৰ নাম: যোগেন বড়ো ঘৰ নং : 59 বয়স : 42 লিঙ্গ : পুৰুষ	BSW1600153 ফটো উপলব্ধ	44 নাম : ফাগুনী বড়ো স্বামীৰ নাম: সবেন বড়ো ঘৰ নং : 59 বয়স : 35 লিঙ্গ : মহিলা	BSW1600539 ফটো উপলব্ধ	45 নাম : লক্ষ্মেশ্বৰী বড়ো পিতাৰ নাম: সবেন বড়ো ঘৰ নং : ৫৯ বয়স : 22 লিঙ্গ : মহিলা	BSW0543447 ফটো উপলব্ধ
46 নাম : বকুল বড়ো পিতাৰ নাম: জীতেন বড়ো ঘৰ নং : 61 বয়স : 26 লিঙ্গ : পুৰুষ	BSW0260901 ফটো উপলব্ধ	47 নাম : অঞ্জলী ৰামচিয়াৰী বৰো স্বামীৰ নাম: ৰাজুল বৰো ঘৰ নং : 61 (এ) বয়স : 25 লিঙ্গ : মহিলা	QBH0025163 ফটো উপলব্ধ	48 নাম : চৌমখৰ বড়ো মাতৃৰ নাম: নিলিমা বড়ো ঘৰ নং : ৬১গ বয়স : 27 লিঙ্গ : পুৰুষ	BSW0260851 ফটো উপলব্ধ
49 নাম : সোনমনি বৰো স্বামীৰ নাম: অমৃত বৰো ঘৰ নং : 65 বয়স : 22 লিঙ্গ : মহিলা	QBH0022921 ফটো উপলব্ধ	50 নাম : জোন্সৰ বড়ো পিতাৰ নাম: বোলো ৰাম বড়ো ঘৰ নং : 65 বয়স : 20 লিঙ্গ : পুৰুষ	QBH0024083 ফটো উপলব্ধ	51 নাম : হাইলা বড়ো মাতৃৰ নাম: হাটাং বড়ো ঘৰ নং : ৬৬ বয়স : 42 লিঙ্গ : পুৰুষ	BSW1600540 ফটো উপলব্ধ
52 নাম : ৰবেন বড়ো পিতাৰ নাম: নৰেন বড়ো ঘৰ নং : ৬৬ বয়স : 38 লিঙ্গ : পুৰুষ	BSW1600197 ফটো উপলব্ধ	53 নাম : বাসন্তী বড়ো মাতৃৰ নাম: হাটাং বড়ো ঘৰ নং : ৬৬ বয়স : 37 লিঙ্গ : মহিলা	BSW1600551 ফটো উপলব্ধ	54 নাম : বিনিশা বড়ো স্বামীৰ নাম: ৰবেন বড়ো ঘৰ নং : ৬৬ বয়স : 26 লিঙ্গ : মহিলা	BSW0474338 ফটো উপলব্ধ
55 নাম : মাধবী বড়ো স্বামীৰ নাম: অজয় স্বৰ্গীয়াৰী ঘৰ নং : 68 বয়স : 29 লিঙ্গ : মহিলা	QBH0023291 ফটো উপলব্ধ	56 নাম : বিনা বসুমতাৰী স্বামীৰ নাম: গনেশ বসুমতাৰী ঘৰ নং : 68 ক বয়স : 39 লিঙ্গ : মহিলা	BSW1600244 ফটো উপলব্ধ	57 নাম : ভানুমতী বড়ো স্বামীৰ নাম: গম্বৰু বড়ো ঘৰ নং : 69 বয়স : 23 লিঙ্গ : মহিলা	QBH0024364 ফটো উপলব্ধ
58 নাম : গম্বৰু বড়ো পিতাৰ নাম: আজিত বড়ো ঘৰ নং : 69 বয়স : 22 লিঙ্গ : পুৰুষ	QBH0023598 ফটো উপলব্ধ	59 নাম : ৰবি বড়ো অন্যান্য: সুকুৰাম বড়ো ঘৰ নং : ৬৯ক বয়স : 34 লিঙ্গ : পুৰুষ	BSW1600186 ফটো উপলব্ধ	60 নাম : চন্দ বড়ো স্বামীৰ নাম: উতপল বড়ো ঘৰ নং : 71 বয়স : 27 লিঙ্গ : মহিলা	QBH0023846 ফটো উপলব্ধ

61 নাম : উতপল বড়ো পিতাৰ নাম: অজিত বড়ো ঘৰ নং : 71 বয়স : 24 লিঙ্গ : পুৰুষ	QBH0022897 ফটো উপলব্ধ	62 নাম : অঞ্জিমা বড়ো স্বামীৰ নাম: অজিত বড়ো ঘৰ নং : 71 বয়স : 43 লিঙ্গ : মহিলা	BSW1600175 ফটো উপলব্ধ	63 নাম : মনিকা বড়ো পিতাৰ নাম: কমলা বড়ো ঘৰ নং : 73 (আ) বয়স : 25 লিঙ্গ : মহিলা	QBH0024125 ফটো উপলব্ধ
64 নাম : ৰঞ্জিত চন্দ্ৰ বড়ো মাতৃৰ নাম: লাবন্য বড়ো ঘৰ নং : 73 (আ) বয়স : 23 লিঙ্গ : পুৰুষ	QBH0022871 ফটো উপলব্ধ	65 নাম : অনিতা বড়ো পিতাৰ নাম: খগেন বড়ো ঘৰ নং : 75 বয়স : 26 লিঙ্গ : মহিলা	QBH0023762 ফটো উপলব্ধ	66 নাম : কুমুদিনী বিশ্বাস স্বামীৰ নাম: মতিলাল বিশ্বাস ঘৰ নং : ৮২ বয়স : 63 লিঙ্গ : মহিলা	BSW1514563 ফটো উপলব্ধ
67 নাম : অঞ্জনা বিশ্বাস স্বামীৰ নাম: অনন্ত বিশ্বাস ঘৰ নং : ৮২ বয়স : 33 লিঙ্গ : মহিলা	BSW0322800 ফটো উপলব্ধ	68 নাম : অনন্ত বিশ্বাস পিতাৰ নাম: মতিলাল বিশ্বাস ঘৰ নং : ৮২ বয়স : 30 লিঙ্গ : মহিলা	BSW1521251 ফটো উপলব্ধ	69 নাম : মনোশা দাস স্বামীৰ নাম: দিপাংকৰ দাস ঘৰ নং : 139 বয়স : 22 লিঙ্গ : মহিলা	QBH0155887 ফটো উপলব্ধ
70 নাম : নমিতা বড়ো পিতাৰ নাম: অমৰ বড়ো ঘৰ নং : ১৫৫ বয়স : 22 লিঙ্গ : মহিলা	BSW0564153 ফটো উপলব্ধ	71 নাম : সঞ্জনা বড়ো পিতাৰ নাম: মংগলা বড়ো ঘৰ নং : 169 বয়স : 21 লিঙ্গ : মহিলা	BSW3871340 ফটো উপলব্ধ	72 নাম : পায়েল সাহা পিতাৰ নাম: তাপস সাহা ঘৰ নং : 236 বয়স : 27 লিঙ্গ : মহিলা	DNB2083095 ফটো উপলব্ধ
73 নাম : কাণী বড়ো স্বামীৰ নাম: অমৰ বৰ্মন ঘৰ নং : 239 বয়স : 49 লিঙ্গ : মহিলা	BSW3863222 ফটো উপলব্ধ	E 74 নাম : বেণুকা দাস স্বামীৰ নাম: মুক্তি দাস ঘৰ নং : ২৪৫ বয়স : 80 লিঙ্গ : মহিলা	BSW1514574 ফটো উপলব্ধ	E 75 নাম : ভবতোষ দাস পিতাৰ নাম: মুক্তি দাস ঘৰ নং : ২৪৫ বয়স : 53 লিঙ্গ : পুৰুষ	BSW1514609 ফটো উপলব্ধ
76 নাম : সুধিৰ সাহা পিতাৰ নাম: ননী মোহন সাহা ঘৰ নং : ২৪৬ বয়স : 60 লিঙ্গ : পুৰুষ	BSW1514610 ফটো উপলব্ধ	D 77 নাম : বেলা ৰাণী সাহা স্বামীৰ নাম: সুধিৰ সাহা ঘৰ নং : ২৪৬ বয়স : 55 লিঙ্গ : মহিলা	BSW1514621 ফটো উপলব্ধ	78 নাম : কৃষ্ণ সৰকাৰ পিতাৰ নাম: নিৰঞ্জন সৰকাৰ ঘৰ নং : ২৪৬ বয়স : 31 লিঙ্গ : পুৰুষ	BSW0511220 ফটো উপলব্ধ
79 নাম : বিষ্ণুমোহন সাহা পিতাৰ নাম: ননী মোহন সাহা ঘৰ নং : ২৪৭ বয়স : 68 লিঙ্গ : পুৰুষ	BSW1514632 ফটো উপলব্ধ	80 নাম : গুৰুা ৰানী সাহা পিতাৰ নাম: বিষ্ণুমোহন সাহা ঘৰ নং : ২৪৭ বয়স : 40 লিঙ্গ : মহিলা	BSW1514654 ফটো উপলব্ধ	81 নাম : বিশ্বজিত সাহা পিতাৰ নাম: বিষ্ণুমোহন সাহা ঘৰ নং : ২৪৭ বয়স : 38 লিঙ্গ : পুৰুষ	BSW1514665 ফটো উপলব্ধ
82 নাম : অভিজিত সাহা পিতাৰ নাম: বিষ্ণু পদ সাহা ঘৰ নং : ২৪৭ বয়স : 34 লিঙ্গ : পুৰুষ	BSW1514687 ফটো উপলব্ধ	83 নাম : প্ৰসেনজিত সাহা পিতাৰ নাম: বিষ্ণু মোহন সাহা ঘৰ নং : ২৪৭ বয়স : 28 লিঙ্গ : পুৰুষ	BSW0233395 ফটো উপলব্ধ	84 নাম : বিচিত্ৰ সূত্ৰধৰ পিতাৰ নাম: নিত্যানন্দ সূত্ৰধৰ ঘৰ নং : ২৪৮ বয়স : 79 লিঙ্গ : পুৰুষ	BSW1514701 ফটো উপলব্ধ
85 নাম : দীপালী সূত্ৰধৰ স্বামীৰ নাম: বিচিত্ৰ সূত্ৰধৰ ঘৰ নং : ২৪৮ বয়স : 70 লিঙ্গ : মহিলা	BSW1514712 ফটো উপলব্ধ	86 নাম : নাথু সূত্ৰধৰ পিতাৰ নাম: বিচিত্ৰ সূত্ৰধৰ ঘৰ নং : ২৪৮ বয়স : 43 লিঙ্গ : পুৰুষ	BSW1514698 ফটো উপলব্ধ	D 87 নাম : নাথু সূত্ৰধৰ পিতাৰ নাম: বিচিত্ৰ সূত্ৰধৰ ঘৰ নং : ২৪৮ বয়স : 41 লিঙ্গ : পুৰুষ	BSW1514723 ফটো উপলব্ধ
88 নাম : তপন সূত্ৰধৰ পিতাৰ নাম: দিনেশ সূত্ৰধৰ ঘৰ নং : ২৪৮ বয়স : 39 লিঙ্গ : পুৰুষ	BSW0077008 ফটো উপলব্ধ	S 89 নাম : সবিতা সূত্ৰধৰ স্বামীৰ নাম: তপন সূত্ৰধৰ ঘৰ নং : ২৪৮ বয়স : 32 লিঙ্গ : মহিলা	BSW0077057 ফটো উপলব্ধ	90 নাম : সোনালী সূত্ৰধৰ স্বামীৰ নাম: নাথু সূত্ৰধৰ ঘৰ নং : ২৪৮ বয়স : 30 লিঙ্গ : মহিলা	BSW0077149 ফটো উপলব্ধ

91 নাম : নিশা তেলি স্বামীৰ নাম : তপন সূত্ৰধৰ ঘৰ নং : 248 বয়স : 24 লিঙ্গ : মহিলা	GGZ0535864 ফটো উপলব্ধ	D 92 নাম : গনেশ সাহা পিতাৰ নাম : গৌৰ সাহা ঘৰ নং : 285 বয়স : 85 লিঙ্গ : পুৰুষ	BSW1514734 ফটো উপলব্ধ	93 নাম : মীনা সাহা স্বামীৰ নাম : গনেশ সাহা ঘৰ নং : 285 বয়স : 61 লিঙ্গ : মহিলা	BSW1514745 ফটো উপলব্ধ
94 নাম : বতন সাহা পিতাৰ নাম : গনেশ সাহা ঘৰ নং : 285 বয়স : 52 লিঙ্গ : পুৰুষ	BSW1514756 ফটো উপলব্ধ	95 নাম : বিংকু সাহা স্বামীৰ নাম : বতন সাহা ঘৰ নং : 285 বয়স : 36 লিঙ্গ : মহিলা	BSW0525014 ফটো উপলব্ধ	96 নাম : বান সূত্ৰধৰ স্বামীৰ নাম : কানাইলাল সূত্ৰধৰ ঘৰ নং : 250 বয়স : 60 লিঙ্গ : মহিলা	BSW1514803 ফটো উপলব্ধ
97 নাম : উদয় সূত্ৰধৰ পিতাৰ নাম : ধীৰেন সূত্ৰধৰ ঘৰ নং : 250 বয়স : 49 লিঙ্গ : পুৰুষ	BSW1514814 ফটো উপলব্ধ	98 নাম : সন্ধ্যা সূত্ৰধৰ স্বামীৰ নাম : উদয় সূত্ৰধৰ ঘৰ নং : 250 বয়স : 45 লিঙ্গ : মহিলা	BSW1514836 ফটো উপলব্ধ	99 নাম : বিপিন সূত্ৰধৰ পিতাৰ নাম : ধীৰেন সূত্ৰধৰ ঘৰ নং : 250 বয়স : 42 লিঙ্গ : পুৰুষ	BSW1514825 ফটো উপলব্ধ
100 নাম : বিংকি সূত্ৰধৰ স্বামীৰ নাম : বিপিন সূত্ৰধৰ ঘৰ নং : 250 বয়স : 39 লিঙ্গ : মহিলা	BSW0551556 ফটো উপলব্ধ	101 নাম : অভিজিৎ সাহা পিতাৰ নাম : অজিত চন্দ্ৰ সাহা ঘৰ নং : 250 বয়স : 38 লিঙ্গ : পুৰুষ	QBH0139543 ফটো উপলব্ধ	102 নাম : ভীম সূত্ৰধৰ পিতাৰ নাম : ধীৰেন সূত্ৰধৰ ঘৰ নং : 250 বয়স : 35 লিঙ্গ : পুৰুষ	BSW1514789 ফটো উপলব্ধ
103 নাম : প্ৰনিতা সূত্ৰধৰ স্বামীৰ নাম : ভীম সূত্ৰধৰ ঘৰ নং : 250 বয়স : 29 লিঙ্গ : মহিলা	BSW0078287 ফটো উপলব্ধ	104 নাম : সুমা সূত্ৰধৰ পিতাৰ নাম : উদয় সূত্ৰধৰ ঘৰ নং : 250 বয়স : 21 লিঙ্গ : মহিলা	QBH0051441 ফটো উপলব্ধ	105 নাম : বীৰেন সূত্ৰধৰ পিতাৰ নাম : কানাইলাল সূত্ৰধৰ ঘৰ নং : 251 বয়স : 66 লিঙ্গ : পুৰুষ	BSW1514858 ফটো উপলব্ধ
E 106 নাম : গনেশ সূত্ৰধৰ পিতাৰ নাম : কানাইলাল সূত্ৰধৰ ঘৰ নং : 251 বয়স : 62 লিঙ্গ : পুৰুষ	BSW1514870 ফটো উপলব্ধ	107 নাম : মহামায়া সূত্ৰধৰ স্বামীৰ নাম : বীৰেন সূত্ৰধৰ ঘৰ নং : 251 বয়স : 58 লিঙ্গ : মহিলা	BSW1514869 ফটো উপলব্ধ	108 নাম : মিনতি সূত্ৰধৰ স্বামীৰ নাম : প্ৰহ্লাদ সূত্ৰধৰ ঘৰ নং : 251 বয়স : 49 লিঙ্গ : মহিলা	BSW1514905 ফটো উপলব্ধ
109 নাম : বাবুল সূত্ৰধৰ পিতাৰ নাম : বিৰেন সূত্ৰধৰ ঘৰ নং : 251 বয়স : 36 লিঙ্গ : পুৰুষ	BSW1514927 ফটো উপলব্ধ	110 নাম : ৰূপা সূত্ৰধৰ পিতাৰ নাম : বিৰেন সূত্ৰধৰ ঘৰ নং : 251 বয়স : 34 লিঙ্গ : মহিলা	BSW1514949 ফটো উপলব্ধ	111 নাম : ৰাহুল সূত্ৰধৰ পিতাৰ নাম : গনেশ সূত্ৰধৰ ঘৰ নং : 251 বয়স : 32 লিঙ্গ : পুৰুষ	BSW1607245 ফটো উপলব্ধ
112 নাম : দীপা সূত্ৰধৰ পিতাৰ নাম : বিৰেন সূত্ৰধৰ ঘৰ নং : 251 বয়স : 29 লিঙ্গ : মহিলা	BSW0221911 ফটো উপলব্ধ	113 নাম : প্ৰিয়া সূত্ৰধৰ পিতাৰ নাম : গনেশ সূত্ৰধৰ ঘৰ নং : 251 বয়স : 26 লিঙ্গ : মহিলা	BSW0284760 ফটো উপলব্ধ	114 নাম : ৰাণা সূত্ৰধৰ মাতৃৰ নাম : মিনতি সূত্ৰধৰ ঘৰ নং : 251 বয়স : 22 লিঙ্গ : পুৰুষ	BSW1125467 ফটো উপলব্ধ
E 115 নাম : নিৰপমা সাহা স্বামীৰ নাম : দীনৰঞ্জন সাহা ঘৰ নং : 252 বয়স : 75 লিঙ্গ : মহিলা	BSW1514983 ফটো উপলব্ধ	116 নাম : কাৰ্তিক সাহা পিতাৰ নাম : লীলাবতী সাহা ঘৰ নং : 252 বয়স : 60 লিঙ্গ : পুৰুষ	BSW1514961 ফটো উপলব্ধ	117 নাম : যুগমায়া সাহা স্বামীৰ নাম : কাৰ্তিক সাহা ঘৰ নং : 252 বয়স : 58 লিঙ্গ : মহিলা	BSW1514972 ফটো উপলব্ধ
118 নাম : পাৰ্শ্বনাথ দাস পিতাৰ নাম : ধীৰেন দাস ঘৰ নং : 252 বয়স : 41 লিঙ্গ : পুৰুষ	BSW1515011 ফটো উপলব্ধ	119 নাম : মিঠুন সাহা পিতাৰ নাম : কাৰ্তিক সাহা ঘৰ নং : 252 বয়স : 38 লিঙ্গ : পুৰুষ	BSW1514994 ফটো উপলব্ধ	120 নাম : বিজু সাহা স্বামীৰ নাম : মিঠুন সাহা ঘৰ নং : 252 বয়স : 35 লিঙ্গ : মহিলা	BSW0488577 ফটো উপলব্ধ

121 নাম : ৰাজু সাহা পিতাৰ নাম: কাৰ্তিক সাহা ঘৰ নং : ২৫২ বয়স : 33 লিঙ্গ : পুৰুষ	BSW1514950 ফটো উপলব্ধ	122 নাম : ববিতা সাহা স্বামীৰ নাম: ৰাজু সাহা ঘৰ নং : ২৫২ বয়স : 32 লিঙ্গ : মহিলা	HBP9642277 ফটো উপলব্ধ	123 নাম : বিকি সৰকাৰ পিতাৰ নাম: গৌতম সৰকাৰ ঘৰ নং : 252 বয়স : 23 লিঙ্গ : পুৰুষ	BSW0573659 ফটো উপলব্ধ
124 নাম : সন্ধ্যা সূত্ৰধৰ স্বামীৰ নাম: নাৰায়ন সূত্ৰধৰ ঘৰ নং : ২৫৪ বয়স : 65 লিঙ্গ : মহিলা	BSW1515066 ফটো উপলব্ধ	125 নাম : দিলীপ সূত্ৰধৰ পিতাৰ নাম: নাৰায়ন সূত্ৰধৰ ঘৰ নং : ২৫৪ বয়স : 45 লিঙ্গ : পুৰুষ	BSW1515077 ফটো উপলব্ধ	126 নাম : চপন সূত্ৰধৰ পিতাৰ নাম: নাৰায়ন সূত্ৰধৰ ঘৰ নং : ২৫৪ বয়স : 43 লিঙ্গ : পুৰুষ	BSW1515088 ফটো উপলব্ধ
127 নাম : লক্ষ্মী সূত্ৰধৰ স্বামীৰ নাম: দিলীপ সূত্ৰধৰ ঘৰ নং : ২৫৪ বয়স : 35 লিঙ্গ : মহিলা	BSW0396705 ফটো উপলব্ধ	128 নাম : আংগুৰ বালু সাহা স্বামীৰ নাম: সুৰেশ সাহা ঘৰ নং : ২৫৫ বয়স : 82 লিঙ্গ : মহিলা	BSW1515113 ফটো উপলব্ধ	129 নাম : সুদৰ্শন সাহা পিতাৰ নাম: সুৰেশ সাহা ঘৰ নং : ২৫৫ বয়স : 58 লিঙ্গ : পুৰুষ	BSW1515124 ফটো উপলব্ধ
130 নাম : আশুতোষ সাহা পিতাৰ নাম: সুৰেশ সাহা ঘৰ নং : ২৫৫ বয়স : 53 লিঙ্গ : পুৰুষ	BSW1515146 ফটো উপলব্ধ	131 নাম : মনতোষ সাহা পিতাৰ নাম: সুৰেশ সাহা ঘৰ নং : ২৫৫ বয়স : 50 লিঙ্গ : পুৰুষ	BSW1515157 ফটো উপলব্ধ	132 নাম : সুমিত্ৰা সাহা স্বামীৰ নাম: সুদৰ্শন সাহা ঘৰ নং : ২৫৫ বয়স : 48 লিঙ্গ : মহিলা	BSW1515135 ফটো উপলব্ধ
133 নাম : সম্পা সাহা স্বামীৰ নাম: আশুতোষ সাহা ঘৰ নং : ২৫৫ বয়স : 45 লিঙ্গ : মহিলা	BSW1515102 ফটো উপলব্ধ	134 নাম : বেবী সাহা স্বামীৰ নাম: মনতোষ সাহা ঘৰ নং : ২৫৫ বয়স : 34 লিঙ্গ : মহিলা	BSW0078949 ফটো উপলব্ধ	135 নাম : শান সাহা পিতাৰ নাম: সুদৰ্শন সাহা ঘৰ নং : ২৫৫ বয়স : 27 লিঙ্গ : পুৰুষ	BSW0235127 ফটো উপলব্ধ
136 নাম : স্মৃতি সাহা পিতাৰ নাম: সুদৰ্শন সাহা ঘৰ নং : 255 বয়স : 21 লিঙ্গ : মহিলা	BSW3897287 ফটো উপলব্ধ	137 নাম : সন্ধ্যা ৰাণী সৰকাৰ স্বামীৰ নাম: বিবেক সৰকাৰ ঘৰ নং : ২৫৬ বয়স : 80 লিঙ্গ : মহিলা	BSW0518506 ফটো উপলব্ধ	138 নাম : ৰতন সৰকাৰ পিতাৰ নাম: বিবেক সৰকাৰ ঘৰ নং : ২৫৬ বয়স : 47 লিঙ্গ : পুৰুষ	BSW1515179 ফটো উপলব্ধ
139 নাম : কবিতা সৰকাৰ স্বামীৰ নাম: ৰতন সৰকাৰ ঘৰ নং : ২৫৬ বয়স : 35 লিঙ্গ : মহিলা	BSW0504811 ফটো উপলব্ধ	D 140 নাম : তুলসী সৰকাৰ স্বামীৰ নাম: নিৰঞ্জন সৰকাৰ ঘৰ নং : ২৫৬ক বয়স : 55 লিঙ্গ : মহিলা	BSW1515191 ফটো উপলব্ধ	141 নাম : পীযুষ সৰকাৰ পিতাৰ নাম: পৰেশ চন্দ্ৰ সৰকাৰ ঘৰ নং : 257 বয়স : 60 লিঙ্গ : পুৰুষ	BSW0529834 ফটো উপলব্ধ
D 142 নাম : পীযুষ সৰকাৰ পিতাৰ নাম: পৰেশ সৰকাৰ ঘৰ নং : ২৫৭ বয়স : 50 লিঙ্গ : পুৰুষ	BSW1515260 ফটো উপলব্ধ	143 নাম : জিতেন্দ্ৰ নাথ সৰকাৰ স্বামীৰ নাম: পীযুষ সৰকাৰ ঘৰ নং : ২৫৭ বয়স : 48 লিঙ্গ : মহিলা	BSW1607256 ফটো উপলব্ধ	144 নাম : বীৰেন বৰ্মন পিতাৰ নাম: ৰনীধৰ বৰ্মন ঘৰ নং : ২৫৯ বয়স : 68 লিঙ্গ : পুৰুষ	BSW1515282 ফটো উপলব্ধ
145 নাম : গীতা বৰ্মন স্বামীৰ নাম: বীৰেন বৰ্মন ঘৰ নং : ২৫৯ বয়স : 55 লিঙ্গ : মহিলা	BSW1515293 ফটো উপলব্ধ	146 নাম : মাকনী বৰ্মন পিতাৰ নাম: ৰনীধৰ বৰ্মন ঘৰ নং : ২৫৯ বয়স : 55 লিঙ্গ : মহিলা	BSW1515306 ফটো উপলব্ধ	147 নাম : নৱনীতা বৰ্মন পিতাৰ নাম: বীৰেন বৰ্মন ঘৰ নং : ২৫৯ বয়স : 33 লিঙ্গ : মহিলা	BSW0226001 ফটো উপলব্ধ
148 নাম : অংগীতা বৰ্মন পিতাৰ নাম: বীৰেন বৰ্মন ঘৰ নং : ২৫৯ বয়স : 28 লিঙ্গ : মহিলা	BSW0226043 ফটো উপলব্ধ	149 নাম : জ্যোতি সূত্ৰধৰ পিতাৰ নাম: গনেশ সূত্ৰধৰ ঘৰ নং : ২৫৯ বয়স : 27 লিঙ্গ : মহিলা	BSW0284752 ফটো উপলব্ধ	150 নাম : লিঙ্কু বৰ্মন পিতাৰ নাম: অনন্ত বৰ্মন ঘৰ নং : ২৬৪ বয়স : 44 লিঙ্গ : পুৰুষ	BSW1515328 ফটো উপলব্ধ

151 নাম : মাত বৰ্মন স্বামীৰ নাম : লিঙ্কু বৰ্মন ঘৰ নং : ২৬৪ বয়স : 41 লিঙ্গ : মহিলা	BSW1515339 ফটো উপলব্ধ	152 নাম : ভাগ্য বৰ্মন স্বামীৰ নাম : পিঙ্কু বৰ্মন ঘৰ নং : ২৬৪ বয়স : 40 লিঙ্গ : মহিলা	BSW1515317 ফটো উপলব্ধ	153 নাম : ছুমী বৰ্মন পিতাৰ নাম : লিঙ্কু বৰ্মন ঘৰ নং : 264 বয়স : 22 লিঙ্গ : মহিলা	BSW3886660 ফটো উপলব্ধ
154 নাম : দুৰ্লভ বৰ্মন পিতাৰ নাম : পিঙ্কু বৰ্মন ঘৰ নং : 264 বয়স : 22 লিঙ্গ : পুৰুষ	QBH0078774 ফটো উপলব্ধ	D 155 নাম : কানন শীল স্বামীৰ নাম : হিমংগু শীল ঘৰ নং : ২৬৪ক বয়স : 61 লিঙ্গ : মহিলা	BSW1515362 ফটো উপলব্ধ	156 নাম : মিলন সৰকাৰ স্বামীৰ নাম : মুনাল সৰকাৰ ঘৰ নং : ২৬৬ বয়স : 62 লিঙ্গ : মহিলা	BSW1515395 ফটো উপলব্ধ
157 নাম : টুলটুলী সৰকাৰ পিতাৰ নাম : নিৰদ সৰকাৰ ঘৰ নং : ২৬৬ বয়স : 55 লিঙ্গ : মহিলা	BSW1515420 ফটো উপলব্ধ	158 নাম : বাসুদেব সৰকাৰ পিতাৰ নাম : মুনাল সৰকাৰ ঘৰ নং : ২৬৬ বয়স : 50 লিঙ্গ : পুৰুষ	BSW1515408 ফটো উপলব্ধ	159 নাম : বিয়া সৰকাৰ স্বামীৰ নাম : বাসুদেব সৰকাৰ ঘৰ নং : ২৬৬ বয়স : 41 লিঙ্গ : মহিলা	BSW1515431 ফটো উপলব্ধ
160 নাম : পলাশ সৰকাৰ পিতাৰ নাম : মুনাল সৰকাৰ ঘৰ নং : ২৬৬ বয়স : 40 লিঙ্গ : পুৰুষ	BSW1515419 ফটো উপলব্ধ	161 নাম : অনপমা সৰকাৰ স্বামীৰ নাম : পলাশ সৰকাৰ ঘৰ নং : ২৬৬ বয়স : 28 লিঙ্গ : মহিলা	BSW0284802 ফটো উপলব্ধ	162 নাম : প্ৰণয়ন সৰকাৰ পিতাৰ নাম : বাসুদেব সৰকাৰ ঘৰ নং : 266 বয়স : 21 লিঙ্গ : পুৰুষ	BSW3882404 ফটো উপলব্ধ
163 নাম : মধুমায়া ৰাই স্বামীৰ নাম : কৰ্ণ বা : ৰাই ঘৰ নং : ২৬৮ বয়স : 65 লিঙ্গ : মহিলা	BSW1515486 ফটো উপলব্ধ	E 164 নাম : ৰতন ৰাই পিতাৰ নাম : কৰ্ণ বা : ৰাই ঘৰ নং : ২৬৮ বয়স : 55 লিঙ্গ : পুৰুষ	BSW1515497 ফটো উপলব্ধ	165 নাম : ভাৰতী ৰাই স্বামীৰ নাম : ৰতন ৰাই ঘৰ নং : ২৬৮ বয়স : 52 লিঙ্গ : মহিলা	BSW1515500 ফটো উপলব্ধ
166 নাম : কুসুম ৰাই স্বামীৰ নাম : নলীন ৰাই ঘৰ নং : ২৬৮ বয়স : 43 লিঙ্গ : মহিলা	BSW1515464 ফটো উপলব্ধ	167 নাম : নলীন ৰাই পিতাৰ নাম : কৰ্ণ বা : ৰাই ঘৰ নং : ২৬৮ বয়স : 42 লিঙ্গ : পুৰুষ	BSW1515511 ফটো উপলব্ধ	168 নাম : মনিকা ৰাই পিতাৰ নাম : ৰতন ৰাই ঘৰ নং : ২৬৮ বয়স : 33 লিঙ্গ : মহিলা	BSW1515453 ফটো উপলব্ধ
169 নাম : বিন্দীয়া ৰয় পিতাৰ নাম : ৰতন ৰয় ঘৰ নং : ২৬৮ বয়স : 29 লিঙ্গ : মহিলা	BSW0081596 ফটো উপলব্ধ	170 নাম : পুনম ৰাই পিতাৰ নাম : ৰতন ৰাই ঘৰ নং : ২৬৮ বয়স : 26 লিঙ্গ : মহিলা	BSW0260760 ফটো উপলব্ধ	171 নাম : সুনিতা ৰায় পিতাৰ নাম : নলীন ৰায় ঘৰ নং : 268 বয়স : 20 লিঙ্গ : মহিলা	QBH0024000 ফটো উপলব্ধ
172 নাম : লক্ষীমায়া দৰ্জী স্বামীৰ নাম : বলিৰাম দৰ্জী ঘৰ নং : ২৬৯ বয়স : 74 লিঙ্গ : মহিলা	BSW1515522 ফটো উপলব্ধ	173 নাম : ৰামেশ্বৰ দৰ্জী পিতাৰ নাম : বলিৰাম দৰ্জী ঘৰ নং : ২৬৯ বয়স : 55 লিঙ্গ : পুৰুষ	BSW1515533 ফটো উপলব্ধ	174 নাম : বিশ্বজিত দৰ্জী পিতাৰ নাম : বলিৰাম দৰ্জী ঘৰ নং : ২৬৯ বয়স : 50 লিঙ্গ : পুৰুষ	BSW1515555 ফটো উপলব্ধ
175 নাম : কল্যাণী দৰ্জী স্বামীৰ নাম : ৰামেশ্বৰ দৰ্জী ঘৰ নং : ২৬৯ বয়স : 46 লিঙ্গ : মহিলা	BSW1515544 ফটো উপলব্ধ	176 নাম : কৌশিলা দৰ্জী স্বামীৰ নাম : বিশ্বজিৎ দৰ্জী ঘৰ নং : ২৬৯ বয়স : 38 লিঙ্গ : মহিলা	BSW0540369 ফটো উপলব্ধ	177 নাম : মুকেশ দৰ্জী পিতাৰ নাম : ৰামেশ্বৰ দৰ্জী ঘৰ নং : ২৬৯ বয়স : 33 লিঙ্গ : পুৰুষ	BSW0081687 ফটো উপলব্ধ
178 নাম : দিপক দৰ্জী পিতাৰ নাম : ৰামেশ্বৰ দৰ্জী ঘৰ নং : ২৬৯ বয়স : 26 লিঙ্গ : পুৰুষ	BSW0322818 ফটো উপলব্ধ	179 নাম : ৰবীন্দ্ৰ দৰ্জী পিতাৰ নাম : ৰামেশ্বৰ দৰ্জী ঘৰ নং : ২৬৯ বয়স : 25 লিঙ্গ : পুৰুষ	BSW0396218 ফটো উপলব্ধ	D 180 নাম : জয়ন্তী ৰানী দে স্বামীৰ নাম : মানিন্দ্ৰ চন্দ্ৰ দে ঘৰ নং : ২৭৪ বয়স : 70 লিঙ্গ : মহিলা	BSW1515679 ফটো উপলব্ধ

181 নাম : চন্দন দে পিতাৰ নাম: বৃহিনী দে ঘৰ নং : ২৭৫ বয়স : 75 লিঙ্গ : পুৰুষ	BSW1515691 ফটো উপলব্ধ	182 নাম : তুলসী সৰকাৰ পিতাৰ নাম: বহিনী কান্ত দে ঘৰ নং : ২৭৫ বয়স : 53 লিঙ্গ : মহিলা	BSW0479477 ফটো উপলব্ধ	183 নাম : স্বপন দে পিতাৰ নাম: মনিন্দ্র দে ঘৰ নং : 275 বয়স : 46 লিঙ্গ : পুৰুষ	QBH0124610 ফটো উপলব্ধ
184 নাম : বাথী দে স্বামীৰ নাম: স্বপন দে ঘৰ নং : ২৭৫ বয়স : 36 লিঙ্গ : মহিলা	BSW0482802 ফটো উপলব্ধ	185 নাম : মামনি দে স্বামীৰ নাম: বাকেশ দে ঘৰ নং : ২৭৫ বয়স : 32 লিঙ্গ : মহিলা	BSW0533786 ফটো উপলব্ধ	186 নাম : বাকেশ দে পিতাৰ নাম: চন্দন দে ঘৰ নং : ২৭৫ বয়স : 31 লিঙ্গ : পুৰুষ	BSW1521239 ফটো উপলব্ধ
187 নাম : ববীন্দ্র ভাট পিতাৰ নাম: ধীৰেন ভাট ঘৰ নং : ২৭৫ বয়স : 49 লিঙ্গ : পুৰুষ	BSW1515748 ফটো উপলব্ধ	188 নাম : অনজনা ভাট স্বামীৰ নাম: ববীন্দ্র ভাট ঘৰ নং : ২৭৫ বয়স : 46 লিঙ্গ : মহিলা	BSW1515759 ফটো উপলব্ধ	189 নাম : ভজন দত্ত পিতাৰ নাম: বাধা নাথ দত্ত ঘৰ নং : ২৭৬ বয়স : 64 লিঙ্গ : পুৰুষ	BSW1515782 ফটো উপলব্ধ
E 190 নাম : উষা দে স্বামীৰ নাম: অনিল দে ঘৰ নং : ২৭৬ বয়স : 64 লিঙ্গ : মহিলা	BSW0236240 ফটো উপলব্ধ	191 নাম : বাসন্তী দত্ত স্বামীৰ নাম: ভজন দত্ত ঘৰ নং : ২৭৬ বয়স : 60 লিঙ্গ : মহিলা	BSW1515793 ফটো উপলব্ধ	192 নাম : সুজন দত্ত পিতাৰ নাম: বাধা নাথ দত্ত ঘৰ নং : ২৭৬ বয়স : 48 লিঙ্গ : পুৰুষ	BSW1515817 ফটো উপলব্ধ
193 নাম : বেখা দত্ত স্বামীৰ নাম: সুজন দত্ত ঘৰ নং : ২৭৬ বয়স : 45 লিঙ্গ : মহিলা	BSW1515828 ফটো উপলব্ধ	194 নাম : শিখা দে স্বামীৰ নাম: বাবুল দে সৰকাৰ ঘৰ নং : ২৭৬ বয়স : 43 লিঙ্গ : মহিলা	BSW0236273 ফটো উপলব্ধ	195 নাম : অনপ দত্ত পিতাৰ নাম: ভজন দত্ত ঘৰ নং : ২৭৬ বয়স : 33 লিঙ্গ : পুৰুষ	BSW1521228 ফটো উপলব্ধ
196 নাম : লিটন দে পিতাৰ নাম: দুলাল দে ঘৰ নং : 276 বয়স : 29 লিঙ্গ : পুৰুষ	BSW0514000 ফটো উপলব্ধ	197 নাম : পূৰ্ণ সৰকাৰ পিতাৰ নাম: অমূল্য সৰকাৰ ঘৰ নং : 276 বয়স : 26 লিঙ্গ : পুৰুষ	BSW3876612 ফটো উপলব্ধ	198 নাম : বিশকা দাস সৰকাৰ স্বামীৰ নাম: পূৰ্ণ সৰকাৰ ঘৰ নং : 276 বয়স : 22 লিঙ্গ : মহিলা	QBH0123323 ফটো উপলব্ধ
199 নাম : সখী মণ্ডল স্বামীৰ নাম: অনুপ দত্ত ঘৰ নং : 276 বয়স : 21 লিঙ্গ : মহিলা	QBH0171355 ফটো উপলব্ধ	200 নাম : চন্দন সৰকাৰ পিতাৰ নাম: নিবাৰন সৰকাৰ ঘৰ নং : 304 বয়স : 67 লিঙ্গ : পুৰুষ	BSW0530204 ফটো উপলব্ধ	201 নাম : মনন ঠাকুৰ পিতাৰ নাম: বাম সুগম ঠাকুৰ ঘৰ নং : ৩০৪ বয়স : 53 লিঙ্গ : পুৰুষ	BSW1600073 ফটো উপলব্ধ
S 202 নাম : বাম প্ৰবেশ ঠাকুৰ পিতাৰ নাম: অক্ষয় ঠাকুৰ ঘৰ নং : ৩০৪ বয়স : 48 লিঙ্গ : পুৰুষ	BSW1515839 ফটো উপলব্ধ	203 নাম : হৰীকেশ কুমাৰ পিতাৰ নাম: মনন ঠাকুৰ ঘৰ নং : ৩০৪ বয়স : 27 লিঙ্গ : পুৰুষ	BSW0396085 ফটো উপলব্ধ	204 নাম : পুষ্প সৰকাৰ স্বামীৰ নাম: চন্দন সৰকাৰ ঘৰ নং : ৩০৪ বয়স : 60 লিঙ্গ : মহিলা	BSW1515840 ফটো উপলব্ধ
205 নাম : প্ৰদীপ সৰকাৰ পিতাৰ নাম: চন্দন সৰকাৰ ঘৰ নং : ৩০৪ বয়স : 42 লিঙ্গ : পুৰুষ	BSW1515851 ফটো উপলব্ধ	206 নাম : বুমা সৰকাৰ স্বামীৰ নাম: প্ৰদীপ সৰকাৰ ঘৰ নং : ৩০৪ বয়স : 40 লিঙ্গ : মহিলা	BSW1515862 ফটো উপলব্ধ	207 নাম : প্ৰশান্ত সৰকাৰ পিতাৰ নাম: চন্দন সৰকাৰ ঘৰ নং : ৩০৪ বয়স : 38 লিঙ্গ : পুৰুষ	BSW1515873 ফটো উপলব্ধ
208 নাম : ভান ডেকা স্বামীৰ নাম: নৰেন ডেকা ঘৰ নং : ৩০৭ বয়স : 65 লিঙ্গ : মহিলা	BSW1515884 ফটো উপলব্ধ	209 নাম : দিগন্ত ডেকা পিতাৰ নাম: নৰেন ডেকা ঘৰ নং : ৩০৭ বয়স : 43 লিঙ্গ : পুৰুষ	BSW1515895 ফটো উপলব্ধ	210 নাম : অনিমা ডেকা স্বামীৰ নাম: দিগন্ত ডেকা ঘৰ নং : ৩০৭ বয়স : 38 লিঙ্গ : মহিলা	BSW1515908 ফটো উপলব্ধ

211 নাম : দীপক ডেকা মাতৃৰ নাম: ভানু ডেকা ঘৰ নং : ৩০৭ বয়স : 37 লিঙ্গ : পুৰুষ	BSW1607041 ফটো উপলব্ধ	212 নাম : নিৰু পমা দাস স্বামীৰ নাম: নগেন্দ্ৰ নাথ দাস ঘৰ নং : ৩০৯ বয়স : 80 লিঙ্গ : মহিলা	BSW1515920 ফটো উপলব্ধ	213 নাম : হীমা দাস পিতাৰ নাম: নগেন্দ্ৰ নাথ দাস ঘৰ নং : ৩০৯ বয়স : 46 লিঙ্গ : মহিলা	BSW1515942 ফটো উপলব্ধ
214 নাম : ভাৰতী দাস পিতাৰ নাম: নগেন্দ্ৰ নাথ দাস ঘৰ নং : ৩০৯ বয়স : 44 লিঙ্গ : মহিলা	BSW1515953 ফটো উপলব্ধ	215 নাম : জ্যোত্স্না দাস পিতাৰ নাম: নগেন্দ্ৰ নাথ দাস ঘৰ নং : ৩০৯ বয়স : 42 লিঙ্গ : মহিলা	BSW1515964 ফটো উপলব্ধ	216 নাম : মহেশ চন্দ্ৰ নাথ পিতাৰ নাম: তুলেশ্বৰ নাথ ঘৰ নং : ৩১০ বয়স : 55 লিঙ্গ : পুৰুষ	BSW1515986 ফটো উপলব্ধ
217 নাম : দেবজিৎ নাথ পিতাৰ নাম: তুলেশ্বৰ নাথ ঘৰ নং : ৩১০ বয়স : 53 লিঙ্গ : পুৰুষ	BSW1516003 ফটো উপলব্ধ	218 নাম : অঞ্জুনি নাথ স্বামীৰ নাম: মহেশ নাথ ঘৰ নং : ৩১০ বয়স : 48 লিঙ্গ : মহিলা	BSW1515997 ফটো উপলব্ধ	219 নাম : বৰষা নাথ পিতাৰ নাম: মহেশ চন্দ্ৰ নাথ ঘৰ নং : 310 বয়স : 24 লিঙ্গ : মহিলা	BSW0439166 ফটো উপলব্ধ
220 নাম : শিৱ প্ৰসাদ নাথ পিতাৰ নাম: ভাৰিনী নাথ ঘৰ নং : ৩১০ ক বয়স : 61 লিঙ্গ : পুৰুষ	BSW0426627 ফটো উপলব্ধ	221 নাম : মিনতি দেৱী স্বামীৰ নাম: শিৱ প্ৰসাদ নাথ ঘৰ নং : ৩১০ ক বয়স : 58 লিঙ্গ : মহিলা	BSW0426643 ফটো উপলব্ধ	222 নাম : নিত্যতা নাথ পিতাৰ নাম: শিৱ প্ৰসাদ নাথ ঘৰ নং : ৩১০ ক বয়স : 25 লিঙ্গ : মহিলা	BSW0260653 ফটো উপলব্ধ
223 নাম : হেমলতা শইকীয়া স্বামীৰ নাম: তিলক শইকীয়া ঘৰ নং : ৩১২ বয়স : 68 লিঙ্গ : মহিলা	BSW1516036 ফটো উপলব্ধ	224 নাম : দিলীপ শইকীয়া পিতাৰ নাম: তিলক চন্দ্ৰ শইকীয়া ঘৰ নং : ৩১২ বয়স : 52 লিঙ্গ : পুৰুষ	BSW0396176 ফটো উপলব্ধ	225 নাম : কনকলতা শইকীয়া স্বামীৰ নাম: দিলীপ শইকীয়া ঘৰ নং : ৩১২ বয়স : 40 লিঙ্গ : মহিলা	BSW1516047 ফটো উপলব্ধ
226 নাম : জৰ্জ শইকীয়া পিতাৰ নাম: তিলক শইকীয়া ঘৰ নং : ৩১২ বয়স : 38 লিঙ্গ : পুৰুষ	BSW1516069 ফটো উপলব্ধ	227 নাম : কাৰেৰী বৰুৱা স্বামীৰ নাম: জৰ্জ শইকীয়া ঘৰ নং : 312 বয়স : 32 লিঙ্গ : মহিলা	BSW0575811 ফটো উপলব্ধ	228 নাম : পৰী শইকীয়া মাতৃৰ নাম: কনকলতা শইকীয়া ঘৰ নং : 312 বয়স : 22 লিঙ্গ : মহিলা	QBH0152033 ফটো উপলব্ধ
S 229 নাম : নৰেশ্বৰ কছাৰী পিতাৰ নাম: পখীৰাম কছাৰী ঘৰ নং : ৩১৩ বয়স : 62 লিঙ্গ : পুৰুষ	BSW1516070 ফটো উপলব্ধ	S 230 নাম : পদমী কছাৰী স্বামীৰ নাম: নৰেশ্বৰ কছাৰী ঘৰ নং : ৩১৩ বয়স : 53 লিঙ্গ : মহিলা	BSW1516081 ফটো উপলব্ধ	231 নাম : দীনেশ সিং বৰকছাৰী পিতাৰ নাম: নৰেশ্বৰ কছাৰী ঘৰ নং : ৩১৩ বয়স : 39 লিঙ্গ : পুৰুষ	BSW1516105 ফটো উপলব্ধ
S 232 নাম : কৃষ্ণ কছাৰী পিতাৰ নাম: নৰেশ্বৰ কছাৰী ঘৰ নং : ৩১৩ বয়স : 82 লিঙ্গ : পুৰুষ	BSW1521068 ফটো উপলব্ধ	S 233 নাম : আলাই খংগ্ৰী খাঙ্গলাৰী পিতাৰ নাম: কৃষ্ণ কছাৰী ঘৰ নং : ৩১৩ বয়স : 82 লিঙ্গ : মহিলা	BSW1521079 ফটো উপলব্ধ	234 নাম : আজলী বড়ো স্বামীৰ নাম: দীনেশ সিং বৰকছাৰী ঘৰ নং : 313 বয়স : 28 লিঙ্গ : মহিলা	QBH0118794 ফটো উপলব্ধ
E 235 নাম : উপেন পাঠক পিতাৰ নাম: চন্দ্ৰ পাঠক ঘৰ নং : ৩১৪ বয়স : 80 লিঙ্গ : পুৰুষ	BSW1516116 ফটো উপলব্ধ	236 নাম : শকুন্তলা পাঠক স্বামীৰ নাম: উপেন পাঠক ঘৰ নং : ৩১৪ বয়স : 65 লিঙ্গ : মহিলা	BSW1516127 ফটো উপলব্ধ	237 নাম : জিন্টু পাঠক পিতাৰ নাম: উপেন পাঠক ঘৰ নং : ৩১৪ বয়স : 41 লিঙ্গ : পুৰুষ	BSW1516138 ফটো উপলব্ধ
238 নাম : অঞ্জন পাঠক পিতাৰ নাম: উপেন পাঠক ঘৰ নং : ৩১৪ বয়স : 39 লিঙ্গ : পুৰুষ	BSW1516149 ফটো উপলব্ধ	239 নাম : ভবেন বসুমতাৰী পিতাৰ নাম: ধনীৰাম বসুমতাৰী ঘৰ নং : ৩১৮ বয়স : 68 লিঙ্গ : পুৰুষ	BSW1516207 ফটো উপলব্ধ	240 নাম : গহনী বসুমতাৰী স্বামীৰ নাম: ভবেন বসুমতাৰী ঘৰ নং : ৩১৮ বয়স : 60 লিঙ্গ : মহিলা	BSW1516218 ফটো উপলব্ধ

241 নাম : জ্যোশ্ৰী শৰ্ম্মা স্বামীৰ নাম : সনাতন শৰ্ম্মা ঘৰ নং : 318 বয়স : 43 লিঙ্গ : মহিলা	BSW1516229 ফটো উপলব্ধ	242 নাম : চান বসুমতাৰী পিতাৰ নাম : ভবেন বসুমতাৰী ঘৰ নং : 318 বয়স : 33 লিঙ্গ : পুৰুষ	BSW1516230 ফটো উপলব্ধ	243 নাম : বীৰ বসুমতাৰী পিতাৰ নাম : ভবেন বসুমতাৰী ঘৰ নং : 318 বয়স : 33 লিঙ্গ : পুৰুষ	BSW0246249 ফটো উপলব্ধ
244 নাম : মাইনাও এলিনা গয়াৰী স্বামীৰ নাম : দাওহাৰু বড়ো ঘৰ নং : 318 (আ) বয়স : 38 লিঙ্গ : মহিলা	QBH0026807 ফটো উপলব্ধ	245 নাম : দেবী নাৰ্জাৰী স্বামীৰ নাম : জোশ্ৰী বড়ো ঘৰ নং : 318 (বি) বয়স : 31 লিঙ্গ : মহিলা	QBH0026716 ফটো উপলব্ধ	246 নাম : টিনা বড়ো পিতাৰ নাম : ৰতি কান্ত বড়ো ঘৰ নং : 318 ক বয়স : 22 লিঙ্গ : মহিলা	BSW3884624 ফটো উপলব্ধ
247 নাম : ৰতি কান্ত বড়ো পিতাৰ নাম : শনি ৰাম বড়ো ঘৰ নং : 318 ক বয়স : 55 লিঙ্গ : পুৰুষ	BSW0089987 ফটো উপলব্ধ	248 নাম : সনাথী বড়ো স্বামীৰ নাম : ৰতি কান্ত বড়ো ঘৰ নং : 318 ক বয়স : 46 লিঙ্গ : মহিলা	BSW0090027 ফটো উপলব্ধ	249 নাম : গোপাল বড়ো পিতাৰ নাম : কালাৰাম বড়ো ঘৰ নং : 318 ক বয়স : 63 লিঙ্গ : পুৰুষ	BSW1516252 ফটো উপলব্ধ
250 নাম : গালী বড়ো স্বামীৰ নাম : গোপাল বড়ো বড়ো ঘৰ নং : 318 ক বয়স : 57 লিঙ্গ : মহিলা	BSW1516263 ফটো উপলব্ধ	251 নাম : দাওহাৰু বড়ো পিতাৰ নাম : গোপাল বড়ো বড়ো ঘৰ নং : 318 ক বয়স : 37 লিঙ্গ : পুৰুষ	BSW1516274 ফটো উপলব্ধ	252 নাম : জোশ্ৰী বড়ো পিতাৰ নাম : গোপাল বড়ো ঘৰ নং : 318 ক বয়স : 33 লিঙ্গ : পুৰুষ	BSW1521057 ফটো উপলব্ধ
253 নাম : বিনিতা দেবী স্বামীৰ নাম : বিজু বড়ো ঘৰ নং : 318 বয়স : 51 লিঙ্গ : মহিলা	BSW1600131 ফটো উপলব্ধ	254 নাম : হিমালী বড়ো স্বামীৰ নাম : চাঞ্চুমা বড়ো ঘৰ নং : 318 বয়স : 48 লিঙ্গ : মহিলা	BSW1516309 ফটো উপলব্ধ	255 নাম : বিজু বড়ো পিতাৰ নাম : নৰেন বড়ো ঘৰ নং : 318 বয়স : 46 লিঙ্গ : পুৰুষ	BSW1516310 ফটো উপলব্ধ
256 নাম : কুশভ বড়ো পিতাৰ নাম : নৰেণ বড়ো ঘৰ নং : 318 বয়স : 39 লিঙ্গ : পুৰুষ	BSW1516332 ফটো উপলব্ধ	257 নাম : বৰ্ণালী বড়ো স্বামীৰ নাম : কুশভ বড়ো ঘৰ নং : 318 বয়স : 36 লিঙ্গ : মহিলা	BSW1600120 ফটো উপলব্ধ	258 নাম : ভেনাছ বড়ো পিতাৰ নাম : চানচুমা বড়ো ঘৰ নং : 319 বয়স : 21 লিঙ্গ : পুৰুষ	BSW3879277 ফটো উপলব্ধ
D 259 নাম : পৰিমল সৰকাৰ পিতাৰ নাম : বিপিন সৰকাৰ ঘৰ নং : 318 ক বয়স : 95 লিঙ্গ : পুৰুষ	BSW1516343 ফটো উপলব্ধ	D 260 নাম : মদন সৰকাৰ পিতাৰ নাম : পৰিমল সৰকাৰ ঘৰ নং : 318 ক বয়স : 48 লিঙ্গ : পুৰুষ	BSW1516354 ফটো উপলব্ধ	D 261 নাম : শোভা সৰকাৰ পিতাৰ নাম : পৰিমল সৰকাৰ ঘৰ নং : 318 ক বয়স : 43 লিঙ্গ : মহিলা	BSW1516365 ফটো উপলব্ধ
262 নাম : শিৱ কান্ত ডেকা পিতাৰ নাম : গোপীকান্ত ডেকা ঘৰ নং : 320 বয়স : 77 লিঙ্গ : পুৰুষ	BSW1516398 ফটো উপলব্ধ	263 নাম : ৰঞ্জন কুমাৰ ডেকা পিতাৰ নাম : শিৱ কান্ত ডেকা ঘৰ নং : 320 বয়স : 49 লিঙ্গ : পুৰুষ	BSW1516401 ফটো উপলব্ধ	264 নাম : হৰিশ কুঃ ডেকা পিতাৰ নাম : শিৱ কান্ত ডেকা ঘৰ নং : 320 বয়স : 43 লিঙ্গ : পুৰুষ	BSW1516412 ফটো উপলব্ধ
265 নাম : গীতিমা ডেকা স্বামীৰ নাম : ৰঞ্জন কুমাৰ ডেকা ঘৰ নং : 320 বয়স : 39 লিঙ্গ : মহিলা	BSW1521160 ফটো উপলব্ধ	266 নাম : জয়ন্ত বড়ো পিতাৰ নাম : ৰতিকান্ত বড়ো ঘৰ নং : 320 বয়স : 39 লিঙ্গ : পুৰুষ	BSW0538082 ফটো উপলব্ধ	267 নাম : বিনিতা ডেকা স্বামীৰ নাম : হৰিশ ডেকা ঘৰ নং : 320 বয়স : 36 লিঙ্গ : মহিলা	BSW1521171 ফটো উপলব্ধ
268 নাম : পৰাগজ্যোতি ডেকা পিতাৰ নাম : ৰঞ্জন কুমাৰ ডেকা ঘৰ নং : 320 বয়স : 19 লিঙ্গ : পুৰুষ	QBH0131474 ফটো উপলব্ধ	269 নাম : প্ৰনামী সোনোৱাল স্বামীৰ নাম : জয়ন্ত বড়ো ঘৰ নং : 320 ক বয়স : 34 লিঙ্গ : মহিলা	BSW0544924 ফটো উপলব্ধ	270 নাম : অনূপ কু. দাস পিতাৰ নাম : কামদেব দাস ঘৰ নং : 322 বয়স : 58 লিঙ্গ : পুৰুষ	BSW1516490 ফটো উপলব্ধ

E 271 নাম : বনেন্দ্ৰ কুমাৰ দাস পিতাৰ নাম: কামদেব দাস ঘৰ নং : 322 বয়স : 55 লিঙ্গ : পুৰুষ	BSW1516514 ফটো উপলব্ধ	272 নাম : উজুলা দাস স্বামীৰ নাম: অনুপ দাস ঘৰ নং : 322 বয়স : 53 লিঙ্গ : মহিলা	BSW1516503 ফটো উপলব্ধ	273 নাম : নিলিমা দাস স্বামীৰ নাম: বনেন্দ্ৰ কুমাৰ দাস ঘৰ নং : 322 বয়স : 49 লিঙ্গ : মহিলা	BSW1516525 ফটো উপলব্ধ
274 নাম : মুন দাস পিতাৰ নাম: কামদেব দাস ঘৰ নং : 322 বয়স : 45 লিঙ্গ : পুৰুষ	BSW1516489 ফটো উপলব্ধ	275 নাম : জ্যোৎস্না দাস স্বামীৰ নাম: মুন দাস ঘৰ নং : 322 বয়স : 36 লিঙ্গ : মহিলা	BSW0247296 ফটো উপলব্ধ	276 নাম : হেমাঙ্গী দাস পিতাৰ নাম: অনুপ কুমাৰ দাস ঘৰ নং : 322 বয়স : 28 লিঙ্গ : মহিলা	BSW0247346 ফটো উপলব্ধ
277 নাম : হৰ্ষ প্ৰতিম দাস পিতাৰ নাম: বনেন্দ্ৰ কুমাৰ দাস ঘৰ নং : 322 বয়স : 20 লিঙ্গ : পুৰুষ	QBH0103457 ফটো উপলব্ধ	D 278 নাম : মনি কুমাৰ চেত্ৰী স্বামীৰ নাম: পুন বগা চেত্ৰী ঘৰ নং : 323 বয়স : 80 লিঙ্গ : মহিলা	BSW1516536 ফটো উপলব্ধ	279 নাম : ভীম বাহা চেত্ৰী পিতাৰ নাম: পুন বগা চেত্ৰী ঘৰ নং : 323 বয়স : 52 লিঙ্গ : পুৰুষ	BSW1516547 ফটো উপলব্ধ
280 নাম : যশোদা দেবী স্বামীৰ নাম: ভীম বাহা: চেত্ৰী ঘৰ নং : 323 বয়স : 47 লিঙ্গ : মহিলা	BSW1516558 ফটো উপলব্ধ	281 নাম : পদুম বা: চেত্ৰী পিতাৰ নাম: পুনবাহা: চেত্ৰী ঘৰ নং : 323 বয়স : 46 লিঙ্গ : পুৰুষ	BSW1516569 ফটো উপলব্ধ	D 282 নাম : জীত চেত্ৰী পিতাৰ নাম: পূৰ্ণ বাহা : চেত্ৰী ঘৰ নং : 323 বয়স : 43 লিঙ্গ : পুৰুষ	BSW1516581 ফটো উপলব্ধ
283 নাম : ৰূপা দেবী স্বামীৰ নাম: পদুম বা: চেত্ৰী ঘৰ নং : 323 বয়স : 42 লিঙ্গ : মহিলা	BSW1516570 ফটো উপলব্ধ	284 নাম : প্ৰকাশ ছেত্ৰী পিতাৰ নাম: ভীম ছেত্ৰী ঘৰ নং : 323 বয়স : 32 লিঙ্গ : মহিলা	BSW1521193 ফটো উপলব্ধ	285 নাম : ৰূপা দেবী পিতাৰ নাম: ভীম বাহাদুৰ ছেত্ৰী ঘৰ নং : 323 বয়স : 29 লিঙ্গ : মহিলা	BSW0091686 ফটো উপলব্ধ
S 286 নাম : চিমা দেবী পিতাৰ নাম: পদুম ছেত্ৰী ঘৰ নং : 323 বয়স : 24 লিঙ্গ : মহিলা	BSW0395707 ফটো উপলব্ধ	287 নাম : চিলা দেবী মাতৃৰ নাম: ৰূপা দেবী ঘৰ নং : 323 বয়স : 24 লিঙ্গ : মহিলা	BSW0488593 ফটো উপলব্ধ	288 নাম : পৌৰৰ বাহাদুৰ ছেত্ৰী পিতাৰ নাম: পদুম বাহাদুৰ ছেত্ৰী ঘৰ নং : 323 বয়স : 21 লিঙ্গ : পুৰুষ	BSW3858370 ফটো উপলব্ধ
289 নাম : শশাংক তৰফদাৰ পিতাৰ নাম: প্ৰমোদ তৰফদাৰ ঘৰ নং : 326 বয়স : 58 লিঙ্গ : পুৰুষ	BSW1516616 ফটো উপলব্ধ	D 290 নাম : আৰতি তৰফদাৰ স্বামীৰ নাম: ভোলা তৰফদাৰ ঘৰ নং : 326 বয়স : 51 লিঙ্গ : মহিলা	BSW1516627 ফটো উপলব্ধ	291 নাম : টম্পা তৰফদাৰ পিতাৰ নাম: শশাংক তৰফদাৰ ঘৰ নং : 326 বয়স : 31 লিঙ্গ : মহিলা	BSW1521217 ফটো উপলব্ধ
D 292 নাম : সীতা প্ৰসাদ স্বামীৰ নাম: জংগী প্ৰসাদ ঘৰ নং : 328 বয়স : 85 লিঙ্গ : মহিলা	BSW1516638 ফটো উপলব্ধ	D 293 নাম : ৰঞ্জিত সৰকাৰ পিতাৰ নাম: মথুৰ সৰকাৰ ঘৰ নং : 328 বয়স : 76 লিঙ্গ : পুৰুষ	BSW1516649 ফটো উপলব্ধ	D 294 নাম : জ্যোত্স্না সৰকাৰ স্বামীৰ নাম: ৰঞ্জিত সৰকাৰ ঘৰ নং : 328 বয়স : 65 লিঙ্গ : মহিলা	BSW1516650 ফটো উপলব্ধ
D 295 নাম : বাবুল সৰকাৰ পিতাৰ নাম: ৰঞ্জিত সৰকাৰ ঘৰ নং : 328 বয়স : 47 লিঙ্গ : পুৰুষ	BSW1516661 ফটো উপলব্ধ	296 নাম : প্ৰনতি সৰকাৰ স্বামীৰ নাম: বাবুল সৰকাৰ ঘৰ নং : 328 বয়স : 40 লিঙ্গ : মহিলা	BSW1521182 ফটো উপলব্ধ	297 নাম : নয়নজ্যোতি পাঠক পিতাৰ নাম: মণ্টু পাঠক ঘৰ নং : 328 বয়স : 28 লিঙ্গ : পুৰুষ	BSW0220863 ফটো উপলব্ধ
298 নাম : মণ্টু পাঠক পিতাৰ নাম: হৰেন পাঠক ঘৰ নং : 328 বয়স : 50 লিঙ্গ : পুৰুষ	BSW1516672 ফটো উপলব্ধ	299 নাম : কল্পনা পাঠক স্বামীৰ নাম: মণ্টু পাঠক ঘৰ নং : 328 বয়স : 45 লিঙ্গ : মহিলা	BSW1516683 ফটো উপলব্ধ	300 নাম : সোনালী দে স্বামীৰ নাম: মণ্টু দে ঘৰ নং : 332 বয়স : 28 লিঙ্গ : মহিলা	QBH0156620 ফটো উপলব্ধ

301 নাম : বেনকা দেবী স্বামীৰ নাম: ভবেন শৰ্মা ঘৰ নং : ৩৫৪ বয়স : 80 লিঙ্গ : মহিলা	BSW1516694 ফটো উপলব্ধ	302 নাম : গজেন শৰ্মা পিতাৰ নাম: ভবেন শৰ্মা ঘৰ নং : ৩৫৪ বয়স : 66 লিঙ্গ : পুৰুষ	BSW1516707 ফটো উপলব্ধ	303 নাম : কল্পনা শৰ্মা স্বামীৰ নাম: গজেন শৰ্মা ঘৰ নং : ৩৫৪ বয়স : 60 লিঙ্গ : মহিলা	BSW1516718 ফটো উপলব্ধ
304 নাম : দীপক কুঃ শৰ্মা পিতাৰ নাম: ভবেন নাথ শৰ্মা ঘৰ নং : ৩৫৪ বয়স : 57 লিঙ্গ : পুৰুষ	BSW1516729 ফটো উপলব্ধ	305 নাম : নমিতা শৰ্মা স্বামীৰ নাম: দীপক শৰ্মা ঘৰ নং : ৩৫৪ বয়স : 47 লিঙ্গ : মহিলা	BSW1516730 ফটো উপলব্ধ	306 নাম : পাৰ্থ শৰ্মা পিতাৰ নাম: গজেন শৰ্মা ঘৰ নং : ৩৫৪ বয়স : 34 লিঙ্গ : পুৰুষ	BSW1520952 ফটো উপলব্ধ
307 নাম : মানসপ্ৰতিম শৰ্মা পিতাৰ নাম: গজেন শৰ্মা ঘৰ নং : ৩৫৪ বয়স : 31 লিঙ্গ : পুৰুষ	BSW1520963 ফটো উপলব্ধ	308 নাম : গীতাজলী দত্ত পিতাৰ নাম: কেশব চন্দ্ৰ দত্ত ঘৰ নং : ৩৫৬ বয়স : 55 লিঙ্গ : মহিলা	BSW1516774 ফটো উপলব্ধ	309 নাম : বমেন কুমাৰ দত্ত পিতাৰ নাম: কেশব চন্দ্ৰ দত্ত ঘৰ নং : ৩৫৬ বয়স : 53 লিঙ্গ : পুৰুষ	BSW1516785 ফটো উপলব্ধ
310 নাম : মিনটী ডেকা দত্ত স্বামীৰ নাম: বমেন কুমাৰ দত্ত ঘৰ নং : ৩৫৬ বয়স : 47 লিঙ্গ : মহিলা	BSW0260703 ফটো উপলব্ধ	311 নাম : কিশোৰ দত্ত পিতাৰ নাম: কেশব চন্দ্ৰ দত্ত ঘৰ নং : ৩৫৬ বয়স : 44 লিঙ্গ : পুৰুষ	BSW1516809 ফটো উপলব্ধ	312 নাম : কল্পনা দত্ত পিতাৰ নাম: কেশব দত্ত ঘৰ নং : 356 বয়স : 44 লিঙ্গ : মহিলা	QBH0128124 ফটো উপলব্ধ
313 নাম : তপন দত্ত পিতাৰ নাম: কেশব চন্দ্ৰ দত্ত ঘৰ নং : ৩৫৬ বয়স : 42 লিঙ্গ : পুৰুষ	BSW1516810 ফটো উপলব্ধ	R 314 নাম : বঞ্জিত সৰকাৰ পিতাৰ নাম: কৃষ্ণ চন্দ্ৰ সৰকাৰ ঘৰ নং : 357 বয়স : 62 লিঙ্গ : পুৰুষ	BSW0522847 ফটো উপলব্ধ	D 315 নাম : বঞ্জিত সৰকাৰ পিতাৰ নাম: কৃষ্ণসুন্দৰ সৰকাৰ ঘৰ নং : ৩৫৭ বয়স : 58 লিঙ্গ : পুৰুষ	BSW1516821 ফটো উপলব্ধ
R 316 নাম : বেখা সৰকাৰ স্বামীৰ নাম: বঞ্জিত সৰকাৰ ঘৰ নং : 357 বয়স : 53 লিঙ্গ : মহিলা	BSW0522870 ফটো উপলব্ধ	D 317 নাম : বেখা সৰকাৰ স্বামীৰ নাম: বঞ্জিত সৰকাৰ ঘৰ নং : ৩৫৭ বয়স : 50 লিঙ্গ : মহিলা	BSW1516832 ফটো উপলব্ধ	318 নাম : টপেশ সৰকাৰ পিতাৰ নাম: জগদীশ সৰকাৰ ঘৰ নং : ৩৫৭ বয়স : 47 লিঙ্গ : পুৰুষ	BSW1521273 ফটো উপলব্ধ
319 নাম : শিখা দে পিতাৰ নাম: জগদীশ সৰকাৰ ঘৰ নং : ৩৫৭ বয়স : 45 লিঙ্গ : মহিলা	BSW1520941 ফটো উপলব্ধ	320 নাম : মনিকা সৰকাৰ পিতাৰ নাম: জগদীশ সৰকাৰ ঘৰ নং : ৩৫৭ বয়স : 42 লিঙ্গ : মহিলা	BSW1520930 ফটো উপলব্ধ	E 321 নাম : বাজীৰ সৰকাৰ পিতাৰ নাম: জগদীশ সৰকাৰ ঘৰ নং : ৩৫৭ বয়স : 38 লিঙ্গ : পুৰুষ	BSW1521284 ফটো উপলব্ধ
322 নাম : ধিমান দে মাতৃৰ নাম: শিখা দে ঘৰ নং : ৩৫৭ বয়স : 31 লিঙ্গ : পুৰুষ	BSW1607143 ফটো উপলব্ধ	323 নাম : পম্পা সৰকাৰ পিতাৰ নাম: বঞ্জিত সৰকাৰ ঘৰ নং : ৩৫৭ বয়স : 26 লিঙ্গ : মহিলা	BSW0260372 ফটো উপলব্ধ	324 নাম : চুমি সৰকাৰ পিতাৰ নাম: বঞ্জিত সৰকাৰ ঘৰ নং : ৩৫৭ বয়স : 26 লিঙ্গ : মহিলা	BSW0260711 ফটো উপলব্ধ
S 325 নাম : গিতাজলী ৰাভা পিতাৰ নাম: লোহিত চন্দ্ৰ ৰাভা ঘৰ নং : ৩৭০ বয়স : 32 লিঙ্গ : মহিলা	BSW1521035 ফটো উপলব্ধ	326 নাম : অনপম ৰাভা পিতাৰ নাম: ৰবিন্দ্র ৰাভা ঘৰ নং : ৩৭০ক বয়স : 27 লিঙ্গ : পুৰুষ	BSW0221002 ফটো উপলব্ধ	327 নাম : লোহিত চন্দ্ৰ ৰাভা পিতাৰ নাম: তাপাৰাম ৰাভা ঘৰ নং : ৩৭০ক বয়স : 70 লিঙ্গ : পুৰুষ	BSW1516901 ফটো উপলব্ধ
328 নাম : ৰবীন্দ্র ৰাভা পিতাৰ নাম: তাপাৰাম ৰাভা ঘৰ নং : ৩৭০ক বয়স : 58 লিঙ্গ : পুৰুষ	BSW1516887 ফটো উপলব্ধ	329 নাম : ৰশ্মিৰেখা ৰাভা স্বামীৰ নাম: ৰবীন্দ্র ৰাভা ঘৰ নং : ৩৭০ক বয়স : 53 লিঙ্গ : মহিলা	BSW1516898 ফটো উপলব্ধ	330 নাম : দীপম জ্যোতি ৰাভা পিতাৰ নাম: লোহিত চন্দ্ৰ ৰাভা ঘৰ নং : ৩৭০ক বয়স : 40 লিঙ্গ : পুৰুষ	BSW1516865 ফটো উপলব্ধ

331 নাম : নিয়ৰ বড়ো স্বামীৰ নাম : দীপম জ্যোতি বাভা ঘৰ নং : ৩৭০ক বয়স : 38 লিঙ্গ : মহিলা	BSW1521126 ফটো উপলব্ধ	E 332 নাম : টপেশ্বৰী বাভা স্বামীৰ নাম : কৃষ্ণ বাভা ঘৰ নং : ৩৭৪ বয়স : 62 লিঙ্গ : মহিলা	BSW1600368 ফটো উপলব্ধ	333 নাম : সোনেশ্বৰী বড়ো স্বামীৰ নাম : মেবলা বড়ো ঘৰ নং : ৩৭৪ বয়স : 60 লিঙ্গ : মহিলা	BSW1516912 ফটো উপলব্ধ
334 নাম : বাজু বাভা পিতাৰ নাম : টপেশ্বৰী বাভা ঘৰ নং : ৩৭৪ বয়স : 42 লিঙ্গ : পুৰুষ	BSW1600084 ফটো উপলব্ধ	335 নাম : মিঠা বাভা স্বামীৰ নাম : মুক্তিপ্রসাদ বাভা ঘৰ নং : ৩৭৪ক বয়স : 41 লিঙ্গ : মহিলা	BSW1516934 ফটো উপলব্ধ	336 নাম : টুটু বড়ো স্বামীৰ নাম : চনেশ্বৰী বড়ো ঘৰ নং : ৩৭৪ বয়স : 40 লিঙ্গ : পুৰুষ	BSW1600095 ফটো উপলব্ধ
337 নাম : বীতা বড়ো মাতৃৰ নাম : সোনেশ্বৰী বড়ো ঘৰ নং : ৩৭৪ বয়স : 38 লিঙ্গ : মহিলা	BSW1600108 ফটো উপলব্ধ	# 338 নাম : মমি বাভা পিতাৰ নাম : মুক্তি প্রসাদ বাভা ঘৰ নং : 374ক বয়স : 24 লিঙ্গ : মহিলা	BSW0395897 ফটো উপলব্ধ	# 339 নাম : ধঞ্জীতা বাভা পিতাৰ নাম : মুক্তি প্রসাদ বাভা ঘৰ নং : 374ক বয়স : 22 লিঙ্গ : মহিলা	BSW0569525 ফটো উপলব্ধ
D 340 নাম : কন দাস স্বামীৰ নাম : যুধিষ্ঠিৰ দাস ঘৰ নং : ৩৭৪ঘ বয়স : 85 লিঙ্গ : মহিলা	BSW1516945 ফটো উপলব্ধ	D 341 নাম : কাজল দাস পিতাৰ নাম : যুধিষ্ঠিৰ দাস ঘৰ নং : ৩৭৪ঘ বয়স : 55 লিঙ্গ : মহিলা	BSW1516956 ফটো উপলব্ধ	342 নাম : মুক্তি প্রসাদ বাভা পিতাৰ নাম : ভৰত চন্দ্র বাভা ঘৰ নং : ৩৭৪ক বয়স : 47 লিঙ্গ : পুৰুষ	BSW1516923 ফটো উপলব্ধ
343 নাম : শ্ৰীমোতী সৰকাৰ স্বামীৰ নাম : বলোই সৰকাৰ ঘৰ নং : 386 বয়স : 59 লিঙ্গ : মহিলা	BSW3885431 ফটো উপলব্ধ	344 নাম : কৃষ্ণ চন্দ্র সৰকাৰ পিতাৰ নাম : সন্তোষ সৰকাৰ ঘৰ নং : ৩৮৬ বয়স : 54 লিঙ্গ : পুৰুষ	BSW1516978 ফটো উপলব্ধ	D 345 নাম : বলোৰাম সৰকাৰ পিতাৰ নাম : সন্তোষ সৰকাৰ ঘৰ নং : ৩৮৬ বয়স : 51 লিঙ্গ : পুৰুষ	BSW1516990 ফটো উপলব্ধ
346 নাম : চিন্তা সৰকাৰ স্বামীৰ নাম : কৃষ্ণ সৰকাৰ ঘৰ নং : ৩৮৬ বয়স : 47 লিঙ্গ : মহিলা	BSW0221085 ফটো উপলব্ধ	D 347 নাম : মতী সৰকাৰ স্বামীৰ নাম : বলোৰাম সৰকাৰ ঘৰ নং : ৩৮৬ বয়স : 45 লিঙ্গ : মহিলা	BSW1517006 ফটো উপলব্ধ	348 নাম : বঞ্জীতা সৰকাৰ মাতৃৰ নাম : মতী সৰকাৰ ঘৰ নং : ৩৮৬ বয়স : 28 লিঙ্গ : মহিলা	BSW0221333 ফটো উপলব্ধ
349 নাম : আশা সৰকাৰ পিতাৰ নাম : কৃষ্ণ সৰকাৰ ঘৰ নং : ৩৮৬ বয়স : 25 লিঙ্গ : মহিলা	BSW0221440 ফটো উপলব্ধ	350 নাম : সঞ্জীৱ সৰকাৰ পিতাৰ নাম : কৃষ্ণ সৰকাৰ ঘৰ নং : 386 বয়স : 21 লিঙ্গ : পুৰুষ	QBH0098871 ফটো উপলব্ধ	351 নাম : কবিতা সৰকাৰ পিতাৰ নাম : দুখী ৰাম সৰকাৰ ঘৰ নং : 386 বয়স : 20 লিঙ্গ : মহিলা	QBH0093435 ফটো উপলব্ধ
352 নাম : বলু বানী চৌধুৰী পিতাৰ নাম : তনু ৰাম চৌধুৰী ঘৰ নং : ৪০০ বয়স : 61 লিঙ্গ : মহিলা	BSW0460691 ফটো উপলব্ধ	353 নাম : গুনমণি চৌধুৰী পিতাৰ নাম : পানিৰাম চৌধুৰী ঘৰ নং : ৪০০ বয়স : 41 লিঙ্গ : পুৰুষ	BSW0460733 ফটো উপলব্ধ	354 নাম : মধুস্মিতা কলিতা স্বামীৰ নাম : গুনমনি চৌধুৰী ঘৰ নং : ৪০০ বয়স : 27 লিঙ্গ : মহিলা	BSW0512822 ফটো উপলব্ধ
355 নাম : সুনিতা ডেকা স্বামীৰ নাম : উমেশ ডেকা ঘৰ নং : ৪০৫ বয়স : 44 লিঙ্গ : মহিলা	BSW0508739 ফটো উপলব্ধ	356 নাম : প্ৰনিতা ডেকা স্বামীৰ নাম : দীনেশ্বৰ ডেকা ঘৰ নং : ৪০৫ বয়স : 37 লিঙ্গ : মহিলা	BSW1521080 ফটো উপলব্ধ	357 নাম : বিপুল ডেকা পিতাৰ নাম : উমেশ ডেকা ঘৰ নং : ৪০৫ বয়স : 25 লিঙ্গ : পুৰুষ	BSW0396119 ফটো উপলব্ধ
358 নাম : মুণাল ডেকা পিতাৰ নাম : উমেশ ডেকা ঘৰ নং : 405 বয়স : 24 লিঙ্গ : পুৰুষ	BSW0546481 ফটো উপলব্ধ	E 359 নাম : চম্পক ডেকা পিতাৰ নাম : ঘনশ্যাম ডেকা ঘৰ নং : ৪০৬ বয়স : 72 লিঙ্গ : পুৰুষ	BSW1517051 ফটো উপলব্ধ	360 নাম : হিতেশ্বৰী ডেকা স্বামীৰ নাম : চম্পক ডেকা ঘৰ নং : ৪০৬ বয়স : 65 লিঙ্গ : মহিলা	BSW1517062 ফটো উপলব্ধ

361 নাম : বিনোদ ডেকা পিতাৰ নাম: চম্পক ডেকা ঘৰ নং : 806 বয়স : 48 লিঙ্গ : পুৰুষ	BSW1517073 ফটো উপলব্ধ	362 নাম : মনিকা ডেকা স্বামীৰ নাম: বিনোদ ডেকা ঘৰ নং : 806 বয়স : 36 লিঙ্গ : মহিলা	BSW1521115 ফটো উপলব্ধ	363 নাম : বেবী বৰ্মন পিতাৰ নাম: গিৰিন্দ্র ডেকা ঘৰ নং : 806ক বয়স : 33 লিঙ্গ : মহিলা	BSW1521046 ফটো উপলব্ধ
364 নাম : গিৰিন্দ্র ডেকা পিতাৰ নাম: পবন ডেকা ঘৰ নং : 806ক বয়স : 70 লিঙ্গ : পুৰুষ	BSW1517084 ফটো উপলব্ধ	365 নাম : বাসন্তী ডেকা স্বামীৰ নাম: গিৰিন্দ্র ডেকা ঘৰ নং : 806ক বয়স : 62 লিঙ্গ : মহিলা	BSW1517095 ফটো উপলব্ধ	366 নাম : ধীৰেন ডেকা পিতাৰ নাম: পবন ডেকা ঘৰ নং : 806ক বয়স : 50 লিঙ্গ : পুৰুষ	BSW1517108 ফটো উপলব্ধ
367 নাম : মহিলা ডেকা পিতাৰ নাম: গিৰিন ডেকা ঘৰ নং : 806ক বয়স : 30 লিঙ্গ : মহিলা	BSW1607018 ফটো উপলব্ধ	368 নাম : সপ্না ডেকা স্বামীৰ নাম: লক্ষী ডেকা ঘৰ নং : 809 বয়স : 45 লিঙ্গ : মহিলা	BSW1517164 ফটো উপলব্ধ	369 নাম : মহেশ্বৰী ডেকা স্বামীৰ নাম: মহিৰাম ডেকা ঘৰ নং : 80৮ বয়স : 65 লিঙ্গ : মহিলা	BSW1517186 ফটো উপলব্ধ
E 370 নাম : তুলুকণ ডেকা মাতৃৰ নাম: মহেশ্বৰী ডেকা ঘৰ নং : 80৮ বয়স : 42 লিঙ্গ : পুৰুষ	BSW1520985 ফটো উপলব্ধ	371 নাম : নমিতা ডেকা স্বামীৰ নাম: তুলুকন ডেকা ঘৰ নং : 80৮ বয়স : 32 লিঙ্গ : মহিলা	BSW0221853 ফটো উপলব্ধ	372 নাম : প্ৰেমদা ডেকা স্বামীৰ নাম: লোকেশ্বৰ ডেকা ঘৰ নং : 80৯ বয়স : 56 লিঙ্গ : মহিলা	BSW1517299 ফটো উপলব্ধ
373 নাম : দয়াৰাম ডেকা পিতাৰ নাম: ভদ্র ডেকা ঘৰ নং : 80৯ বয়স : 53 লিঙ্গ : পুৰুষ	BSW1517233 ফটো উপলব্ধ	374 নাম : পিতাম্বৰ ডেকা পিতাৰ নাম: ভদ্র ডেকা ঘৰ নং : 80৯ বয়স : 50 লিঙ্গ : পুৰুষ	BSW1517255 ফটো উপলব্ধ	375 নাম : হৰেশ্বৰী ডেকা স্বামীৰ নাম: তিলক ডেকা ঘৰ নং : 80৯ বয়স : 50 লিঙ্গ : মহিলা	BSW1517222 ফটো উপলব্ধ
376 নাম : বিজয়া ডেকা স্বামীৰ নাম: দয়াৰাম ডেকা ঘৰ নং : 80৯ বয়স : 46 লিঙ্গ : মহিলা	BSW1517244 ফটো উপলব্ধ	377 নাম : চম্পা ডেকা পিতাৰ নাম: ভদ্র ডেকা ঘৰ নং : 80৯ বয়স : 46 লিঙ্গ : মহিলা	BSW1517288 ফটো উপলব্ধ	378 নাম : বীতালি ডেকা স্বামীৰ নাম: পিতাম্বৰ ডেকা ঘৰ নং : 80৯ বয়স : 45 লিঙ্গ : মহিলা	BSW1517266 ফটো উপলব্ধ
379 নাম : বাধিকা ডেকা স্বামীৰ নাম: মহেন্দ্ৰ ডেকা ঘৰ নং : 80৯ বয়স : 40 লিঙ্গ : মহিলা	BSW1122415 ফটো উপলব্ধ	S 380 নাম : ববিতা ডেকা মাতৃৰ নাম: প্ৰেমদা ডেকা ঘৰ নং : 80৯ বয়স : 37 লিঙ্গ : মহিলা	BSW1521013 ফটো উপলব্ধ	381 নাম : মহেন্দ্ৰ ডেকা মাতৃৰ নাম: প্ৰমদা ডেকা ঘৰ নং : 80৯ বয়স : 33 লিঙ্গ : পুৰুষ	BSW1521148 ফটো উপলব্ধ
382 নাম : মুকুন্দ ডেকা পিতাৰ নাম: তিলক ডেকা ঘৰ নং : 80৯ বয়স : 28 লিঙ্গ : পুৰুষ	BSW0221465 ফটো উপলব্ধ	383 নাম : লভিতা ডেকা পিতাৰ নাম: তিলক ডেকা ঘৰ নং : 409 বয়স : 24 লিঙ্গ : মহিলা	BSW1119759 ফটো উপলব্ধ	384 নাম : শিখাজ্যোতি ডেকা পিতাৰ নাম: দয়া বাম ডেকা ঘৰ নং : 409 বয়স : 21 লিঙ্গ : মহিলা	QBH0076521 ফটো উপলব্ধ
385 নাম : কল্পনা বৰ্মণ স্বামীৰ নাম: জিতেন বৰ্মণ ঘৰ নং : 810 বয়স : 58 লিঙ্গ : মহিলা	BSW1520974 ফটো উপলব্ধ	386 নাম : অনিলা বৰ্মন পিতাৰ নাম: জিতেন বৰ্মন ঘৰ নং : 810 বয়স : 32 লিঙ্গ : পুৰুষ	BSW1607029 ফটো উপলব্ধ	387 নাম : প্ৰফুল্ল বড়ো পিতাৰ নাম: গজাৰাম বড়ো ঘৰ নং : 812 বয়স : 46 লিঙ্গ : পুৰুষ	BSW1517357 ফটো উপলব্ধ
388 নাম : মনোজ কুমাৰ বড়ো পিতাৰ নাম: পৰেশ বড়ো ঘৰ নং : 812 বয়স : 45 লিঙ্গ : পুৰুষ	BSW1517346 ফটো উপলব্ধ	389 নাম : নমিতা বড়ো স্বামীৰ নাম: প্ৰফুল্ল বড়ো ঘৰ নং : 812 বয়স : 39 লিঙ্গ : মহিলা	BSW1517368 ফটো উপলব্ধ	390 নাম : মামণি বড়ো স্বামীৰ নাম: মনোজ কুমাৰ বড়ো ঘৰ নং : 812 বয়স : 37 লিঙ্গ : মহিলা	BSW1517379 ফটো উপলব্ধ

391 নাম : শিখামনি বড়ো পিতাৰ নাম: প্রফুল্ল ঘৰ নং : 412 বয়স : 20 লিঙ্গ : মহিলা	QBH0002246 ফটো উপলব্ধ	D 392 নাম : স্বপন দে পিতাৰ নাম: গোপাল দে ঘৰ নং : 822ক বয়স : 56 লিঙ্গ : পুৰুষ	BSW1517380 ফটো উপলব্ধ	393 নাম : কমলেশ্বৰী কছাৰী স্বামীৰ নাম: পূৰ্ণন্দৰ কছাৰী ঘৰ নং : 823 বয়স : 64 লিঙ্গ : মহিলা	BSW1517404 ফটো উপলব্ধ
394 নাম : পূৰ্ণন্দৰ কছাৰী পিতাৰ নাম: ভগীৰাম কছাৰী ঘৰ নং : 823 বয়স : 63 লিঙ্গ : পুৰুষ	BSW1517391 ফটো উপলব্ধ	395 নাম : লোকেন্দ্র কছাৰী পিতাৰ নাম: পূৰ্ণন্দৰ কছাৰী ঘৰ নং : 823 বয়স : 41 লিঙ্গ : পুৰুষ	BSW1517426 ফটো উপলব্ধ	396 নাম : বাহুল কছাৰী পিতাৰ নাম: পূৰ্ণন্দৰ কছাৰী ঘৰ নং : 823 বয়স : 39 লিঙ্গ : পুৰুষ	BSW1517437 ফটো উপলব্ধ
397 নাম : খৰ্গেশ্বৰ কছাৰী পিতাৰ নাম: পূৰ্ণন্দৰ কছাৰী ঘৰ নং : 823 বয়স : 37 লিঙ্গ : পুৰুষ	BSW1517415 ফটো উপলব্ধ	398 নাম : ববিতা কছাৰী স্বামীৰ নাম: বাহুল কছাৰী ঘৰ নং : 823 বয়স : 32 লিঙ্গ : মহিলা	BSW1607176 ফটো উপলব্ধ	399 নাম : জ্যোত্স্না কছাৰী স্বামীৰ নাম: খৰ্গেশ্বৰ কছাৰী ঘৰ নং : 823 বয়স : 32 লিঙ্গ : মহিলা	BSW1607165 ফটো উপলব্ধ
400 নাম : খৰ্গেশ্বৰ বড়ো পিতাৰ নাম: মিনা ৰাম বড়ো ঘৰ নং : 828 বয়স : 70 লিঙ্গ : পুৰুষ	BSW1517448 ফটো উপলব্ধ	401 নাম : প্ৰণালী বড়ো স্বামীৰ নাম: খৰ্গেশ্বৰ বড়ো ঘৰ নং : 828 বয়স : 53 লিঙ্গ : মহিলা	BSW1517459 ফটো উপলব্ধ	402 নাম : বৰষা বড়ো পিতাৰ নাম: খৰ্গেশ্বৰ বড়ো ঘৰ নং : 828 বয়স : 25 লিঙ্গ : মহিলা	BSW0284794 ফটো উপলব্ধ
403 নাম : সুকুমাৰ ৰাভা পিতাৰ নাম: দেওল ৰাভা ঘৰ নং : 825 বয়স : 55 লিঙ্গ : পুৰুষ	BSW1517460 ফটো উপলব্ধ	404 নাম : বেবী ৰাভা স্বামীৰ নাম: সুকুমাৰ ৰাভা ঘৰ নং : 825 বয়স : 48 লিঙ্গ : মহিলা	BSW1517471 ফটো উপলব্ধ	405 নাম : তীৰ্থ ৰাভা পিতাৰ নাম: সুকুমাৰ ৰাভা ঘৰ নং : 825 বয়স : 31 লিঙ্গ : পুৰুষ	BSW1607110 ফটো উপলব্ধ
406 নাম : ভবানী ৰাভা স্বামীৰ নাম: তীৰ্থ ৰাভা ঘৰ নং : 825 বয়স : 31 লিঙ্গ : মহিলা	BSW0396648 ফটো উপলব্ধ	D 407 নাম : অঞ্জন সৰকাৰ পিতাৰ নাম: নাৰায়ন সৰকাৰ ঘৰ নং : 828 বয়স : 49 লিঙ্গ : পুৰুষ	BSW1517539 ফটো উপলব্ধ	D 408 নাম : শিপ্রা সৰকাৰ পিতাৰ নাম: নাৰায়ন সৰকাৰ ঘৰ নং : 828 বয়স : 42 লিঙ্গ : মহিলা	BSW1517540 ফটো উপলব্ধ
409 নাম : কমল বড়ো পিতাৰ নাম: ঠগীৰাম বড়ো ঘৰ নং : 828 বয়স : 32 লিঙ্গ : পুৰুষ	BSW0453803 ফটো উপলব্ধ	410 নাম : প্ৰানজিৎ বড়ো পিতাৰ নাম: চন্দা ৰাম বড়ো ঘৰ নং : 424 বয়স : 21 লিঙ্গ : পুৰুষ	BSW3890290 ফটো উপলব্ধ	411 নাম : অমল বড়ো পিতাৰ নাম: ঠগীৰাম বড়ো ঘৰ নং : 828খ বয়স : 34 লিঙ্গ : পুৰুষ	BSW0223560 ফটো উপলব্ধ
412 নাম : বিলাইশ্ৰী বড়ো স্বামীৰ নাম: অমল বড়ো ঘৰ নং : 828খ বয়স : 30 লিঙ্গ : মহিলা	BSW0223750 ফটো উপলব্ধ	S 413 নাম : মালতী বড়ো পিতাৰ নাম: ভূমি বড়ো ঘৰ নং : 828গ বয়স : 26 লিঙ্গ : মহিলা	BSW0260489 ফটো উপলব্ধ	414 নাম : কৃষ্ণ বড়ো পিতাৰ নাম: ভূমি বড়ো ঘৰ নং : 828গ বয়স : 27 লিঙ্গ : পুৰুষ	BSW0260497 ফটো উপলব্ধ
415 নাম : প্ৰনতি বড়ো স্বামীৰ নাম: কমল বড়ো ঘৰ নং : 828 ঘ বয়স : 30 লিঙ্গ : মহিলা	BSW0501809 ফটো উপলব্ধ	416 নাম : প্ৰসেনজিত বড়ো পিতাৰ নাম: বকুল বড়ো ঘৰ নং : 828 খ বয়স : 19 লিঙ্গ : পুৰুষ	QBH0113134 ফটো উপলব্ধ	417 নাম : ৰামী বড়ো স্বামীৰ নাম: ভূমি বড়ো ঘৰ নং : 828গ বয়স : 50 লিঙ্গ : মহিলা	BSW1517620 ফটো উপলব্ধ
418 নাম : চণ্ডী ৰাম বড়ো পিতাৰ নাম: দেৱান বড়ো ঘৰ নং : 828খ বয়স : 48 লিঙ্গ : পুৰুষ	BSW1517584 ফটো উপলব্ধ	419 নাম : বকুল বড়ো পিতাৰ নাম: মঙ্গল বড়ো ঘৰ নং : 828খ বয়স : 45 লিঙ্গ : পুৰুষ	BSW1517608 ফটো উপলব্ধ	420 নাম : বিমলা বড়ো স্বামীৰ নাম: চণ্ডী ৰাম বড়ো ঘৰ নং : 828খ বয়স : 45 লিঙ্গ : মহিলা	BSW1517595 ফটো উপলব্ধ

421 নাম : হৰিমা বড়ো স্বামীৰ নাম: বকুল বড়ো ঘৰ নং : 828খ বয়স : 38 লিঙ্গ : মহিলা	BSW1607074 ফটো উপলব্ধ	422 নাম : বিকী বড়ো পিতাৰ নাম: ভূমিধৰ ৰাভা ঘৰ নং : 828গ বয়স : 33 লিঙ্গ : মহিলা	BSW1607187 ফটো উপলব্ধ	423 নাম : জয়মতী বড়ো স্বামীৰ নাম: বেকী বড়ো ঘৰ নং : 828গ বয়স : 31 লিঙ্গ : মহিলা	BSW1607198 ফটো উপলব্ধ
424 নাম : ললিতা বড়ো পিতাৰ নাম: ভূমিধৰ বড়ো ঘৰ নং : 828গ বয়স : 31 লিঙ্গ : মহিলা	BSW1607201 ফটো উপলব্ধ	425 নাম : ৰঞ্জিত বড়ো পিতাৰ নাম: মঙ্গল বড়ো ঘৰ নং : 82৫ বয়স : 74 লিঙ্গ : পুৰুষ	BSW1517653 ফটো উপলব্ধ	426 নাম : সন্নি বড়োসা পিতাৰ নাম: ৰঞ্জিত বড়ো ঘৰ নং : 82৫ বয়স : 38 লিঙ্গ : পুৰুষ	BSW1517675 ফটো উপলব্ধ
427 নাম : মাইছাৰী বড়ো মাতৃৰ নাম: ৰূপালী বড়ো ঘৰ নং : 82৫ বয়স : 35 লিঙ্গ : মহিলা	BSW0396028 ফটো উপলব্ধ	428 নাম : কুইন বড়ো মাতৃৰ নাম: ৰূপালী বড়ো ঘৰ নং : 82৫ বয়স : 32 লিঙ্গ : মহিলা	BSW0395970 ফটো উপলব্ধ	429 নাম : নীলমনি ৰাভা পিতাৰ নাম: সুকুমাৰ ৰাভা ঘৰ নং : 82৫ বয়স : 29 লিঙ্গ : পুৰুষ	BSW1607109 ফটো উপলব্ধ
430 নাম : পুতলী বড়ো স্বামীৰ নাম: শুকেশ্বৰ বড়ো ঘৰ নং : 82৬ বয়স : 45 লিঙ্গ : মহিলা	BSW1517711 ফটো উপলব্ধ	431 নাম : সুৰেন কছাৰী পিতাৰ নাম: বুদ্ধিৰাম কছাৰী ঘৰ নং : 82৭ বয়স : 58 লিঙ্গ : পুৰুষ	BSW1517722 ফটো উপলব্ধ	432 নাম : মহেশ্বৰী কছাৰী স্বামীৰ নাম: সুৰেন কছাৰী ঘৰ নং : 82৭ বয়স : 52 লিঙ্গ : মহিলা	BSW1517733 ফটো উপলব্ধ
433 নাম : বিপুল কছাৰী পিতাৰ নাম: সুৰেন কছাৰী ঘৰ নং : 82৭ বয়স : 35 লিঙ্গ : পুৰুষ	BSW1607030 ফটো উপলব্ধ	434 নাম : সোনালি কছাৰী স্বামীৰ নাম: বিপুল কছাৰী ঘৰ নং : 82৭ বয়স : 35 লিঙ্গ : মহিলা	BSW0396325 ফটো উপলব্ধ	D 435 নাম : অঞ্জুবানী দাস স্বামীৰ নাম: শুধংশু দাস ঘৰ নং : 82৮ বয়স : 70 লিঙ্গ : মহিলা	BSW1517744 ফটো উপলব্ধ
D 436 নাম : ৰবিন দাস পিতাৰ নাম: শুধংশু দাস ঘৰ নং : 82৮ বয়স : 55 লিঙ্গ : পুৰুষ	BSW1517755 ফটো উপলব্ধ	D 437 নাম : সীমা দাস স্বামীৰ নাম: ৰবি দাস ঘৰ নং : 82৮ বয়স : 46 লিঙ্গ : মহিলা	BSW1517766 ফটো উপলব্ধ	438 নাম : আৰাধন দাস পিতাৰ নাম: ৰবি দাস ঘৰ নং : 82৮ বয়স : 27 লিঙ্গ : পুৰুষ	BSW0261099 ফটো উপলব্ধ
439 নাম : কৃষ্ণ দাস পিতাৰ নাম: ৰবি দাস ঘৰ নং : 82৮ বয়স : 25 লিঙ্গ : পুৰুষ	BSW0396036 ফটো উপলব্ধ	440 নাম : গোপাল সৰকাৰ পিতাৰ নাম: কৃষ্ণ সৰকাৰ ঘৰ নং : 8৩০ বয়স : 60 লিঙ্গ : পুৰুষ	BSW1517788 ফটো উপলব্ধ	441 নাম : বুলুৰানী সৰকাৰ স্বামীৰ নাম: গোপাল সৰকাৰ ঘৰ নং : 8৩০ বয়স : 55 লিঙ্গ : মহিলা	BSW1517799 ফটো উপলব্ধ
442 নাম : সুমন সৰকাৰ পিতাৰ নাম: গোপাল সৰকাৰ ঘৰ নং : 8৩০ বয়স : 38 লিঙ্গ : পুৰুষ	BSW1517813 ফটো উপলব্ধ	443 নাম : ৰূপন সৰকাৰ পিতাৰ নাম: গোপাল সৰকাৰ ঘৰ নং : 8৩০ বয়স : 35 লিঙ্গ : পুৰুষ	BSW1517802 ফটো উপলব্ধ	444 নাম : সুমা কৰ সৰকাৰ স্বামীৰ নাম: ৰূপন সৰকাৰ ঘৰ নং : 8৩০ বয়স : 28 লিঙ্গ : মহিলা	BSW0576967 ফটো উপলব্ধ
445 নাম : সন্তোষ দে পিতাৰ নাম: সন্তোষ দে ঘৰ নং : 8৩১ বয়স : 65 লিঙ্গ : পুৰুষ	BSW1517846 ফটো উপলব্ধ	446 নাম : শুভাৰানী দে স্বামীৰ নাম: সন্তোষ দে ঘৰ নং : 8৩১ বয়স : 60 লিঙ্গ : মহিলা	BSW1517857 ফটো উপলব্ধ	447 নাম : সবিতা ছে স্বামীৰ নাম: ৰাজিব ডে ঘৰ নং : 431 বয়স : 34 লিঙ্গ : মহিলা	BSW3880531 ফটো উপলব্ধ
448 নাম : ৰাজীৱ দে পিতাৰ নাম: সন্তোষ দে ঘৰ নং : 8৩১ বয়স : 33 লিঙ্গ : পুৰুষ	BSW1517835 ফটো উপলব্ধ	449 নাম : সঞ্জয় ভৌমিক পিতাৰ নাম: জলধৰ ভৌমিক ঘৰ নং : 8৩২ বয়স : 58 লিঙ্গ : পুৰুষ	BSW1517879 ফটো উপলব্ধ	450 নাম : গীতা ভৌমিক স্বামীৰ নাম: সঞ্জয় ভৌমিক ঘৰ নং : 8৩২ বয়স : 49 লিঙ্গ : মহিলা	BSW1517880 ফটো উপলব্ধ

451 নাম : বাহুল ভৌমিক পিতাৰ নাম: সঞ্জয় ভৌমিক ঘৰ নং : 8৩২ বয়স : 32 লিঙ্গ : পুৰুষ	BSW1521024 ফটো উপলব্ধ	452 নাম : বতল ভৌমিক পিতাৰ নাম: সঞ্জয় ভৌমিক ঘৰ নং : 8৩২ বয়স : 24 লিঙ্গ : পুৰুষ	BSW0395723 ফটো উপলব্ধ	453 নাম : ৰবি ৰাম ৰাভা পিতাৰ নাম: সতীশ ৰাভা ঘৰ নং : 8৩৩ বয়স : 58 লিঙ্গ : পুৰুষ	BSW1517904 ফটো উপলব্ধ
454 নাম : জোৎনা ৰাভা স্বামীৰ নাম: ৰবি ৰাম ৰাভা ঘৰ নং : 8৩৩ বয়স : 46 লিঙ্গ : মহিলা	BSW1517915 ফটো উপলব্ধ	455 নাম : আইতু বড়ো স্বামীৰ নাম: নৰমেন বড়ো ঘৰ নং : 8৩৩ বয়স : 31 লিঙ্গ : মহিলা	BSW0225912 ফটো উপলব্ধ	456 নাম : নৰমেন বড়ো মাতৃৰ নাম: তেলী বড়ো ঘৰ নং : 8৩৩ বয়স : 31 লিঙ্গ : পুৰুষ	BSW1606991 ফটো উপলব্ধ
457 নাম : চানচুমা বড়ো পিতাৰ নাম: গোপাল বড়ো ঘৰ নং : 433 বয়স : 28 লিঙ্গ : পুৰুষ	BSW0488528 ফটো উপলব্ধ	458 নাম : স্কীৰোদা বড়ো স্বামীৰ নাম: চানচুমা বড়ো ঘৰ নং : 433 বয়স : 25 লিঙ্গ : মহিলা	BSW0488536 ফটো উপলব্ধ	459 নাম : ওম প্ৰকাশ ৰাভা পিতাৰ নাম: ৰবি ৰাম ৰাভা ঘৰ নং : 433 বয়স : 23 লিঙ্গ : পুৰুষ	BSW0557330 ফটো উপলব্ধ
460 নাম : নীলমণি বড়ো স্বামীৰ নাম: ধৰ্মেন্দ্র বড়ো ঘৰ নং : 8৩৩ খ বয়স : 30 লিঙ্গ : মহিলা	BSW0396663 ফটো উপলব্ধ	461 নাম : তেলী বড়ো স্বামীৰ নাম: গৰ্বিন বড়ো ঘৰ নং : 8৩৩খ বয়স : 56 লিঙ্গ : মহিলা	BSW1517960 ফটো উপলব্ধ	462 নাম : পুৱালী বড়ো স্বামীৰ নাম: গোপাল বড়ো ঘৰ নং : 8৩৩ক বয়স : 50 লিঙ্গ : মহিলা	BSW1517948 ফটো উপলব্ধ
# 463 নাম : জ্যোতিষ সৰকাৰ পিতাৰ নাম: যোগেশ সৰকাৰ ঘৰ নং : 434 বয়স : 55 লিঙ্গ : পুৰুষ	BSW9545851 ফটো উপলব্ধ	# 464 নাম : কল্পনা সৰকাৰ স্বামীৰ নাম: জ্যোতিষ সৰকাৰ ঘৰ নং : 434 বয়স : 46 লিঙ্গ : মহিলা	BSW9546194 ফটো উপলব্ধ	465 নাম : বিজয় কৃষ্ণ বেজবৰুৱা পিতাৰ নাম: নবীন বেজবৰুৱা ঘৰ নং : 8৩৭ বয়স : 58 লিঙ্গ : পুৰুষ	BSW1518010 ফটো উপলব্ধ
466 নাম : হৰি প্ৰসাদ বেজবৰুৱা পিতাৰ নাম: নবীন বেজবৰুৱা ঘৰ নং : 8৩৭ বয়স : 55 লিঙ্গ : পুৰুষ	BSW1518032 ফটো উপলব্ধ	467 নাম : চিত্ৰলেখা ডেকা স্বামীৰ নাম: বিজয় কৃষ্ণ বেজবৰুৱা ঘৰ নং : 8৩৭ বয়স : 48 লিঙ্গ : মহিলা	BSW1518021 ফটো উপলব্ধ	468 নাম : নিজৰা ডেকা বেজবৰুৱা স্বামীৰ নাম: হৰি প্ৰসাদ বেজবৰুৱা ঘৰ নং : 8৩৭ বয়স : 43 লিঙ্গ : মহিলা	BSW1518043 ফটো উপলব্ধ
469 নাম : জুপিতৰা বেজবৰুৱা পিতাৰ নাম: বিজয় কৃষ্ণ বেজবৰুৱা ঘৰ নং : 8৩৭ বয়স : 23 লিঙ্গ : মহিলা	BSW0452649 ফটো উপলব্ধ	470 নাম : গাৰ্গী বেজবৰুৱা পিতাৰ নাম: হৰি প্ৰসাদ বেজবৰুৱা ঘৰ নং : 437 বয়স : 20 লিঙ্গ : মহিলা	QBH0098061 ফটো উপলব্ধ	471 নাম : বিমলা বড়ো স্বামীৰ নাম: তৰুন বড়ো ঘৰ নং : 8৩৮ বয়স : 41 লিঙ্গ : মহিলা	BSW1518065 ফটো উপলব্ধ
472 নাম : প্ৰাঞ্জল বড়ো পিতাৰ নাম: তৰুন বড়ো ঘৰ নং : 438 বয়স : 27 লিঙ্গ : পুৰুষ	QBH0061580 ফটো উপলব্ধ	473 নাম : ৰাজীৱ বড়ো পিতাৰ নাম: খোগী বড়ো ঘৰ নং : 8৩৯ বয়স : 62 লিঙ্গ : পুৰুষ	BSW1518076 ফটো উপলব্ধ	E 474 নাম : কমলচন্দ্ৰ বড়ো অন্যান্য: খোগীৰাম বড়ো ঘৰ নং : 8৩৯ বয়স : 55 লিঙ্গ : পুৰুষ	BSW1521002 ফটো উপলব্ধ
475 নাম : কদমী ৰাভা বড়ো স্বামীৰ নাম: ৰাজীৱ বড়ো ঘৰ নং : 8৩৯ বয়স : 52 লিঙ্গ : মহিলা	BSW1518098 ফটো উপলব্ধ	476 নাম : যমুনা বড়ো স্বামীৰ নাম: ৰাজীৱ বড়ো ঘৰ নং : 8৩৯ বয়স : 50 লিঙ্গ : মহিলা	BSW1518087 ফটো উপলব্ধ	477 নাম : নিধন বড়ো পিতাৰ নাম: কলী ভাৰি বড়ো ঘৰ নং : 8৩৯ বয়স : 41 লিঙ্গ : পুৰুষ	BSW0396135 ফটো উপলব্ধ
478 নাম : ৰৈমালী বড়ো স্বামীৰ নাম: নিধন বড়ো ঘৰ নং : 8৩৯ বয়স : 38 লিঙ্গ : মহিলা	BSW0262568 ফটো উপলব্ধ	479 নাম : ৰুপাঞ্জলি ডেকা স্বামীৰ নাম: নবজীত বড়ো ঘৰ নং : 8৩৯ বয়স : 34 লিঙ্গ : মহিলা	BSW0396093 ফটো উপলব্ধ	480 নাম : নবজীত বড়ো পিতাৰ নাম: ৰাজীৱ বড়ো ঘৰ নং : 8৩৯ বয়স : 33 লিঙ্গ : পুৰুষ	BSW1520996 ফটো উপলব্ধ

481 নাম : সুন্দৰ বড়ো পিতাৰ নাম: ৰাজিব বড়ো ঘৰ নং : 8৩৯ বয়স : 29 লিঙ্গ : পুৰুষ	BSW0109496 ফটো উপলব্ধ	482 নাম : যাদব বড়ো পিতাৰ নাম: কমল বড়ো ঘৰ নং : 8৩৯ বয়স : 27 লিঙ্গ : পুৰুষ	BSW0222000 ফটো উপলব্ধ	483 নাম : নিহাৰিকা বড়ো পিতাৰ নাম: কমল চন্দ্ৰ বড়ো ঘৰ নং : 8৩৯ বয়স : 24 লিঙ্গ : মহিলা	BSW0508556 ফটো উপলব্ধ
484 নাম : কেশৱ বড়ো পিতাৰ নাম: বিমল বড়ো ঘৰ নং : 439 বয়স : 23 লিঙ্গ : পুৰুষ	QBH0080572 ফটো উপলব্ধ	485 নাম : ৰামেশ্বৰী বড়ো পিতাৰ নাম: ৰাজিব বড়ো ঘৰ নং : 439 বয়স : 22 লিঙ্গ : পুৰুষ	BSW0547893 ফটো উপলব্ধ	486 নাম : ৰোহিতা বড়ো পিতাৰ নাম: বিমল বড়ো ঘৰ নং : 439(আ) বয়স : 24 লিঙ্গ : মহিলা	QBH0023416 ফটো উপলব্ধ
487 নাম : বিমল বড়ো পিতাৰ নাম: যোগী বড়ো ঘৰ নং : 8৩৯ক বয়স : 60 লিঙ্গ : পুৰুষ	BSW1518101 ফটো উপলব্ধ	488 নাম : বীনা বড়ো স্বামীৰ নাম: ধূমা বড়ো ঘৰ নং : 8৪০ বয়স : 50 লিঙ্গ : মহিলা	BSW1518134 ফটো উপলব্ধ	489 নাম : কৃষ্ণ বড়ো পিতাৰ নাম: ধূমা বড়ো ঘৰ নং : 8৪০ বয়স : 33 লিঙ্গ : পুৰুষ	BSW0263095 ফটো উপলব্ধ
490 নাম : চুখশী বড়ো স্বামীৰ নাম: কৃষ্ণ বড়ো ঘৰ নং : 8৪০ বয়স : 31 লিঙ্গ : মহিলা	BSW0263137 ফটো উপলব্ধ	491 নাম : মহেশ্বৰ বড়ো পিতাৰ নাম: ধূমা বড়ো ঘৰ নং : 8৪০ বয়স : 28 লিঙ্গ : পুৰুষ	BSW0263228 ফটো উপলব্ধ	492 নাম : ৰহিলা বড়ো স্বামীৰ নাম: মহেশ্বৰ বড়ো ঘৰ নং : 8৪০ বয়স : 26 লিঙ্গ : মহিলা	BSW0474452 ফটো উপলব্ধ
E 493 নাম : কলা বড়ো পিতাৰ নাম: জোনাম বড়ো ঘৰ নং : 8৪১ বয়স : 80 লিঙ্গ : পুৰুষ	BSW1518145 ফটো উপলব্ধ	E 494 নাম : গোলাপী বড়ো স্বামীৰ নাম: কলা বড়ো ঘৰ নং : 8৪১ বয়স : 70 লিঙ্গ : মহিলা	BSW1518156 ফটো উপলব্ধ	495 নাম : কষ্ট বড়ো স্বামীৰ নাম: প্ৰবিন বড়ো ঘৰ নং : 8৪১ বয়স : 47 লিঙ্গ : মহিলা	BSW1518167 ফটো উপলব্ধ
496 নাম : অতুল বড়ো পিতাৰ নাম: প্ৰবিন বড়ো ঘৰ নং : 8৪১ বয়স : 30 লিঙ্গ : পুৰুষ	BSW1607212 ফটো উপলব্ধ	497 নাম : দিগন্ত বড়ো পিতাৰ নাম: প্ৰবিন বড়ো ঘৰ নং : 8৪১ বয়স : 30 লিঙ্গ : পুৰুষ	BSW1607223 ফটো উপলব্ধ	498 নাম : চন্দ্ৰিকা বড়ো স্বামীৰ নাম: দিগন্ত বড়ো ঘৰ নং : 8৪১ বয়স : 25 লিঙ্গ : মহিলা	BSW0543322 ফটো উপলব্ধ
499 নাম : জিনা বড়ো পিতাৰ নাম: বাবুল বড়ো ঘৰ নং : 441 বয়স : 25 লিঙ্গ : মহিলা	BSW0449512 ফটো উপলব্ধ	500 নাম : গজেন বড়ো পিতাৰ নাম: নগেন বড়ো ঘৰ নং : 8৪৩ বয়স : 55 লিঙ্গ : পুৰুষ	BSW1518178 ফটো উপলব্ধ	E 501 নাম : প্ৰমিলা বড়ো স্বামীৰ নাম: গজেন বড়ো ঘৰ নং : 8৪৩ বয়স : 50 লিঙ্গ : মহিলা	BSW1518189 ফটো উপলব্ধ
502 নাম : বাবু বড়ো পিতাৰ নাম: নগেন বড়ো ঘৰ নং : 8৪৩ বয়স : 40 লিঙ্গ : পুৰুষ	BSW1518190 ফটো উপলব্ধ	503 নাম : তনুজলি বড়ো মাতৃৰ নাম: বাবু বড়ো ঘৰ নং : 8৪৩ বয়স : 37 লিঙ্গ : মহিলা	BSW0226274 ফটো উপলব্ধ	504 নাম : ভাৰতী বড়ো স্বামীৰ নাম: বিষ্টি বড়ো ঘৰ নং : 8৪৪ বয়স : 55 লিঙ্গ : মহিলা	BSW1518225 ফটো উপলব্ধ
505 নাম : বিজয় বড়ো মাতৃৰ নাম: ভাৰতী বড়ো ঘৰ নং : 8৪৪ বয়স : 34 লিঙ্গ : পুৰুষ	BSW0220764 ফটো উপলব্ধ	506 নাম : নিজৰা বড়ো স্বামীৰ নাম: বিজয় বড়ো ঘৰ নং : 8৪৪ বয়স : 34 লিঙ্গ : মহিলা	BSW0220780 ফটো উপলব্ধ	507 নাম : নকুল বড়ো পিতাৰ নাম: বিষ্টি বড়ো ঘৰ নং : 8৪৪ বয়স : 30 লিঙ্গ : পুৰুষ	BSW1607234 ফটো উপলব্ধ
508 নাম : গোপাল বড়ো পিতাৰ নাম: জানিৰাম বড়ো ঘৰ নং : 8৪৫ বয়স : 58 লিঙ্গ : পুৰুষ	BSW1518236 ফটো উপলব্ধ	509 নাম : পঞ্চমী বড়ো স্বামীৰ নাম: গোপাল বড়ো ঘৰ নং : 8৪৫ বয়স : 50 লিঙ্গ : মহিলা	BSW1518247 ফটো উপলব্ধ	510 নাম : শংকৰ বড়ো পিতাৰ নাম: গোপাল বড়ো ঘৰ নং : 8৪৫ বয়স : 31 লিঙ্গ : পুৰুষ	BSW1607052 ফটো উপলব্ধ

511 নাম : অমৃত বড়ো পিতাৰ নাম: গোপাল বড়ো ঘৰ নং : 88৫ বয়স : 29 লিঙ্গ : পুৰুষ	BSW1607063 ফটো উপলব্ধ	512 নাম : জীতেন বড়ো পিতাৰ নাম: গোপাল বড়ো ঘৰ নং : 88৫ বয়স : 27 লিঙ্গ : পুৰুষ	BSW0396846 ফটো উপলব্ধ	513 নাম : কৰবী ৰাভা স্বামীৰ নাম: টংকেশ্বৰ ৰাভা ঘৰ নং : 445 বয়স : 26 লিঙ্গ : মহিলা	QBH0027573 ফটো উপলব্ধ
514 নাম : চুনিকা বড়ো স্বামীৰ নাম: অমৃত বড়ো ঘৰ নং : 88৫ বয়স : 25 লিঙ্গ : মহিলা	BSW0396739 ফটো উপলব্ধ	515 নাম : মঙ্গল বড়ো পিতাৰ নাম: ভন্দু বড়ো ঘৰ নং : 88৭ বয়স : 65 লিঙ্গ : পুৰুষ	BSW1518270 ফটো উপলব্ধ	516 নাম : ৰোহিনী বড়ো স্বামীৰ নাম: মঙ্গল বড়ো ঘৰ নং : 88৭ বয়স : 60 লিঙ্গ : মহিলা	BSW1518281 ফটো উপলব্ধ
517 নাম : অমৰ বড়ো পিতাৰ নাম: মঙ্গল বড়ো ঘৰ নং : 88৭ বয়স : 42 লিঙ্গ : পুৰুষ	BSW1518292 ফটো উপলব্ধ	518 নাম : কল্পনা বড়ো স্বামীৰ নাম: অমৰ বড়ো ঘৰ নং : 88৭ বয়স : 38 লিঙ্গ : মহিলা	BSW1521104 ফটো উপলব্ধ	519 নাম : কমল বড়ো পিতাৰ নাম: মঙ্গল বড়ো ঘৰ নং : 88৭ বয়স : 35 লিঙ্গ : পুৰুষ	BSW0396077 ফটো উপলব্ধ
520 নাম : অৰুন চন্দ্ৰ বড়ো পিতাৰ নাম: ৰামেশ চন্দ্ৰ বড়ো ঘৰ নং : 88৭ ক বয়স : 48 লিঙ্গ : পুৰুষ	BSW0110908 ফটো উপলব্ধ	521 নাম : গুচুম বড়ো স্বামীৰ নাম: অৰুন চন্দ্ৰ বড়ো ঘৰ নং : 88৭ ক বয়স : 42 লিঙ্গ : মহিলা	BSW0110916 ফটো উপলব্ধ	522 নাম : ৰচে বড়ো স্বামীৰ নাম: লৌহিত বড়ো ঘৰ নং : 88৮ বয়স : 65 লিঙ্গ : মহিলা	BSW1518327 ফটো উপলব্ধ
523 নাম : গোপাল চন্দ্ৰ বড়ো পিতাৰ নাম: নগেন্দ্ৰ বড়ো ঘৰ নং : 88৮ বয়স : 48 লিঙ্গ : পুৰুষ	BSW1518338 ফটো উপলব্ধ	524 নাম : জুনকা বড়ো স্বামীৰ নাম: গোপাল চন্দ্ৰ বড়ো ঘৰ নং : 88৮ বয়স : 43 লিঙ্গ : মহিলা	BSW1518349 ফটো উপলব্ধ	525 নাম : ৰঙিলী বড়ো স্বামীৰ নাম: কমল বড়ো ঘৰ নং : 88৮ বয়স : 32 লিঙ্গ : মহিলা	BSW0508507 ফটো উপলব্ধ
526 নাম : শিখা বড়ো পিতাৰ নাম: গোপাল চন্দ্ৰ বড়ো ঘৰ নং : 88৮ বয়স : 26 লিঙ্গ : মহিলা	BSW0395962 ফটো উপলব্ধ	527 নাম : বনদ্বীপ বড়ো পিতাৰ নাম: গোপাল চন্দ্ৰ বড়ো ঘৰ নং : 448 বয়স : 19 লিঙ্গ : পুৰুষ	QBH0113290 ফটো উপলব্ধ	528 নাম : মহিৰাম বড়ো পিতাৰ নাম: ভন্দু বড়ো ঘৰ নং : 88৯ বয়স : 70 লিঙ্গ : পুৰুষ	BSW1518350 ফটো উপলব্ধ
529 নাম : সোনেশ্বৰী বড়ো স্বামীৰ নাম: মহিৰাম বড়ো ঘৰ নং : 88৯ বয়স : 65 লিঙ্গ : মহিলা	BSW1518361 ফটো উপলব্ধ	530 নাম : দেবেন্দ্ৰ বড়ো পিতাৰ নাম: মহিৰাম বড়ো ঘৰ নং : 88৯ বয়স : 40 লিঙ্গ : পুৰুষ	BSW1518372 ফটো উপলব্ধ	531 নাম : বিলনী বড়ো স্বামীৰ নাম: কুলেন বড়ো ঘৰ নং : 88৯ বয়স : 36 লিঙ্গ : মহিলা	BSW0223222 ফটো উপলব্ধ
532 নাম : কুলেন বড়ো পিতাৰ নাম: মহিৰাম বড়ো ঘৰ নং : 88৯ বয়স : 34 লিঙ্গ : পুৰুষ	BSW0263475 ফটো উপলব্ধ	533 নাম : সবিতা বড়ো স্বামীৰ নাম: অনিল বড়ো ঘৰ নং : 88৯ বয়স : 33 লিঙ্গ : মহিলা	BSW1607132 ফটো উপলব্ধ	534 নাম : অনিল বড়ো পিতাৰ নাম: মহিৰাম বড়ো ঘৰ নং : 88৯ বয়স : 32 লিঙ্গ : পুৰুষ	BSW1520929 ফটো উপলব্ধ
535 নাম : মালবিকা বড়ো পিতাৰ নাম: দেবেন্দ্ৰ বড়ো ঘৰ নং : 88৯ বয়স : 31 লিঙ্গ : মহিলা	BSW0263509 ফটো উপলব্ধ	536 নাম : নাৰায়ন বড়ো পিতাৰ নাম: পিতুৰাম বড়ো ঘৰ নং : 8৫০ বয়স : 62 লিঙ্গ : পুৰুষ	BSW1518383 ফটো উপলব্ধ	537 নাম : কনিকা বড়ো স্বামীৰ নাম: নাৰায়ন বড়ো ঘৰ নং : 8৫০ বয়স : 58 লিঙ্গ : মহিলা	BSW1518394 ফটো উপলব্ধ
538 নাম : মামণি বড়ো পিতাৰ নাম: ধনীৰাম বড়ো ঘৰ নং : 8৫০ বয়স : 35 লিঙ্গ : মহিলা	BSW0264358 ফটো উপলব্ধ	539 নাম : মানৱ বড়ো পিতাৰ নাম: নাৰায়ন বড়ো ঘৰ নং : 8৫০ বয়স : 33 লিঙ্গ : পুৰুষ	BSW0264366 ফটো উপলব্ধ	540 নাম : ৰবিৰাম বড়ো পিতাৰ নাম: জানিৰাম বড়ো ঘৰ নং : 8৫১ বয়স : 60 লিঙ্গ : পুৰুষ	BSW1518407 ফটো উপলব্ধ

541 নাম : মিন বড়ো স্বামীৰ নাম : ৰবিৰাম বড়ো ঘৰ নং : 8৫১ বয়স : 55 লিঙ্গ : মহিলা	BSW1518418 ফটো উপলব্ধ	542 নাম : তপেশ্বৰ বড়ো পিতাৰ নাম : ৰবিৰাম বড়ো ঘৰ নং : 8৫১ বয়স : 34 লিঙ্গ : পুৰুষ	BSW1521159 ফটো উপলব্ধ	543 নাম : কবিতা বড়ো পিতাৰ নাম : ৰবি ৰাম বড়ো ঘৰ নং : 8৫১ বয়স : 22 লিঙ্গ : মহিলা	BSW0546044 ফটো উপলব্ধ
544 নাম : বিষ্ণু বড়ো পিতাৰ নাম : সনিৰাম বড়ো ঘৰ নং : 8৫২ বয়স : 45 লিঙ্গ : পুৰুষ	BSW1518441 ফটো উপলব্ধ	545 নাম : মালতী বড়ো স্বামীৰ নাম : বিষ্ণু বড়ো ঘৰ নং : 8৫২ বয়স : 42 লিঙ্গ : মহিলা	BSW1518452 ফটো উপলব্ধ	546 নাম : বিদ্যুত বড়ো পিতাৰ নাম : মনিৰাম বড়ো ঘৰ নং : 8৫২ বয়স : 30 লিঙ্গ : পুৰুষ	BSW0264416 ফটো উপলব্ধ
547 নাম : ৰিতা বড়ো স্বামীৰ নাম : বিদ্যুত বড়ো ঘৰ নং : 8৫২ বয়স : 29 লিঙ্গ : মহিলা	BSW0264457 ফটো উপলব্ধ	S 548 নাম : হীৰামনি দেমাৰী স্বামীৰ নাম : তৰুন দেমাৰী ঘৰ নং : 8৫৩ বয়স : 50 লিঙ্গ : মহিলা	BSW1518474 ফটো উপলব্ধ	549 নাম : ভানু বড়ো স্বামীৰ নাম : নাৰায়ন বড়ো ঘৰ নং : 8৫৪ বয়স : 58 লিঙ্গ : মহিলা	BSW1518485 ফটো উপলব্ধ
550 নাম : অৰবিন্দ বড়ো পিতাৰ নাম : ভানু বড়ো ঘৰ নং : 8৫৪ বয়স : 40 লিঙ্গ : পুৰুষ	BSW1518496 ফটো উপলব্ধ	551 নাম : ৰঞ্জিতা ৰাভা বড়ো স্বামীৰ নাম : অৰবিন্দ বড়ো ঘৰ নং : 8৫৪ বয়স : 33 লিঙ্গ : মহিলা	BSW0112748 ফটো উপলব্ধ	552 নাম : জয়ন্তী বড়ো স্বামীৰ নাম : হৰকান্ত বড়ো ঘৰ নং : 8৫৫ বয়স : 56 লিঙ্গ : মহিলা	BSW1518510 ফটো উপলব্ধ
553 নাম : অর্নেছ বড়ো পিতাৰ নাম : হৰকান্ত বড়ো ঘৰ নং : 8৫৫ বয়স : 42 লিঙ্গ : পুৰুষ	BSW1518521 ফটো উপলব্ধ	554 নাম : ৰমৈ বড়ো স্বামীৰ নাম : আর্নেছ বড়ো ঘৰ নং : 8৫৫ বয়স : 37 লিঙ্গ : মহিলা	BSW0223073 ফটো উপলব্ধ	555 নাম : উর্মিলা বড়ো স্বামীৰ নাম : আর্নেছ বড়ো ঘৰ নং : 8৫৫ বয়স : 34 লিঙ্গ : মহিলা	BSW0223214 ফটো উপলব্ধ
556 নাম : পংকজ বড়ো পিতাৰ নাম : টুটু বড়ো ঘৰ নং : 455 বয়স : 19 লিঙ্গ : পুৰুষ	QBH0121038 ফটো উপলব্ধ	557 নাম : জয়ন্ত বড়ো পিতাৰ নাম : মহেশ্বৰ বড়ো ঘৰ নং : 8৫৬ বয়স : 40 লিঙ্গ : পুৰুষ	BSW1518565 ফটো উপলব্ধ	558 নাম : মামনী বড়ো স্বামীৰ নাম : জয়ন্ত বড়ো ঘৰ নং : 8৫৬ বয়স : 38 লিঙ্গ : মহিলা	BSW1518576 ফটো উপলব্ধ
559 নাম : সুৰভী বড়ো স্বামীৰ নাম : পতুল বড়ো ঘৰ নং : 8৫৬ বয়স : 36 লিঙ্গ : মহিলা	BSW0222653 ফটো উপলব্ধ	560 নাম : পতুল বড়ো পিতাৰ নাম : মহেশ্বৰ বড়ো ঘৰ নং : 8৫৬ বয়স : 35 লিঙ্গ : পুৰুষ	BSW0222505 ফটো উপলব্ধ	561 নাম : ৰীতা বড়ো স্বামীৰ নাম : সুমীন বড়ো ঘৰ নং : 8৫৭ বয়স : 62 লিঙ্গ : মহিলা	BSW1518587 ফটো উপলব্ধ
562 নাম : কুশল বড়ো পিতাৰ নাম : সুমীন বড়ো ঘৰ নং : 8৫৭ বয়স : 45 লিঙ্গ : পুৰুষ	BSW1518598 ফটো উপলব্ধ	563 নাম : মঞ্জলা বড়ো স্বামীৰ নাম : কুশল বড়ো ঘৰ নং : 8৫৭ বয়স : 40 লিঙ্গ : মহিলা	BSW1518601 ফটো উপলব্ধ	564 নাম : যমুনা বড়ো মাতৃৰ নাম : ৰীতা বড়ো ঘৰ নং : 8৫৭ বয়স : 40 লিঙ্গ : মহিলা	BSW0222323 ফটো উপলব্ধ
565 নাম : অজয় বড়ো মাতৃৰ নাম : ৰীতা বড়ো ঘৰ নং : 8৫৭ বয়স : 40 লিঙ্গ : মহিলা	BSW1607085 ফটো উপলব্ধ	566 নাম : জোনকী বড়ো স্বামীৰ নাম : নব বড়ো ঘৰ নং : 8৫৭ বয়স : 40 লিঙ্গ : মহিলা	BSW0443861 ফটো উপলব্ধ	567 নাম : ধনদা বড়ো স্বামীৰ নাম : অজয় বড়ো ঘৰ নং : 8৫৭ বয়স : 38 লিঙ্গ : মহিলা	BSW1607096 ফটো উপলব্ধ
568 নাম : চন্দন বড়ো পিতাৰ নাম : ৰবীন্দ্র বড়ো ঘৰ নং : 457 বয়স : 24 লিঙ্গ : পুৰুষ	BSW3888278 ফটো উপলব্ধ	569 নাম : ৰুদ্র বড়ো পিতাৰ নাম : নব বড়ো ঘৰ নং : 457 বয়স : 21 লিঙ্গ : পুৰুষ	BSW3884707 ফটো উপলব্ধ	570 নাম : ৰবিনা বড়ো পিতাৰ নাম : ৰবীন্দ্র বড়ো ঘৰ নং : 457 বয়স : 21 লিঙ্গ : মহিলা	BSW3888260 ফটো উপলব্ধ

571 নাম : গুঞ্জণ বড়ো পিতাৰ নাম: কুশল বড়ো ঘৰ নং : 457 বয়স : 21 লিঙ্গ : পুৰুষ	QBH0137745 ফটো উপলব্ধ	572 নাম : গজেন ৰাভা পিতাৰ নাম: পাখৰা ৰাভা ঘৰ নং : 8৬০ বয়স : 60 লিঙ্গ : পুৰুষ	BSW1518612 ফটো উপলব্ধ	573 নাম : চম্পা ৰাভা স্বামীৰ নাম: গজেন ৰাভা ঘৰ নং : 8৬০ বয়স : 55 লিঙ্গ : মহিলা	BSW1518623 ফটো উপলব্ধ
574 নাম : ৰাজেন বড়ো পিতাৰ নাম: গজেন বড়ো ঘৰ নং : 8৬০ বয়স : 33 লিঙ্গ : পুৰুষ	BSW0265207 ফটো উপলব্ধ	575 নাম : ৰাধিকা বড়ো স্বামীৰ নাম: ৰাজেন বড়ো ঘৰ নং : 8৬০ বয়স : 28 লিঙ্গ : মহিলা	BSW0265256 ফটো উপলব্ধ	E 576 নাম : ধীৰেন দাস পিতাৰ নাম: সুধীৰ দাস ঘৰ নং : 8৬১ বয়স : 80 লিঙ্গ : পুৰুষ	BSW1518634 ফটো উপলব্ধ
577 নাম : ভবেশ বড়ো পিতাৰ নাম: বাবুৰাম বড়ো ঘৰ নং : 8৬১ক বয়স : 53 লিঙ্গ : পুৰুষ	BSW1518667 ফটো উপলব্ধ	578 নাম : ৰেনকা বড়ো স্বামীৰ নাম: ভবেশ বড়ো ঘৰ নং : 8৬১ বয়স : 50 লিঙ্গ : মহিলা	BSW1518656 ফটো উপলব্ধ	579 নাম : বিন্দেশ্বৰ পিতাৰ নাম: ৰাজিন্দৰ ৰায় ঘৰ নং : 8৬২ বয়স : 55 লিঙ্গ : পুৰুষ	BSW1518689 ফটো উপলব্ধ
580 নাম : কবিতা দেবী স্বামীৰ নাম: বিন্দেশ্বৰ ঘৰ নং : 8৬২ বয়স : 50 লিঙ্গ : মহিলা	BSW1518690 ফটো উপলব্ধ	581 নাম : সুনীতা কুমাৰী পিতাৰ নাম: বিন্দেশ্বৰ ৰায় ঘৰ নং : 462 বয়স : 23 লিঙ্গ : মহিলা	BSW0547778 ফটো উপলব্ধ	D 582 নাম : নিৰ্মল দাস পিতাৰ নাম: হৰেন্দ্ৰ দাস ঘৰ নং : 8৬৩ বয়স : 56 লিঙ্গ : পুৰুষ	BSW1518703 ফটো উপলব্ধ
D 583 নাম : দিপালী দাস স্বামীৰ নাম: নিৰ্মল দাস ঘৰ নং : 8৬৩ বয়স : 50 লিঙ্গ : মহিলা	BSW1518714 ফটো উপলব্ধ	584 নাম : বিণ্টু দাস পিতাৰ নাম: নিৰ্মল দাস ঘৰ নং : 8৬৩ বয়স : 35 লিঙ্গ : পুৰুষ	BSW0113787 ফটো উপলব্ধ	585 নাম : বকুল দাস পিতাৰ নাম: নিৰ্মল দাস ঘৰ নং : 8৬৩ বয়স : 29 লিঙ্গ : পুৰুষ	BSW0221614 ফটো উপলব্ধ
E 586 নাম : মনেশ বড়ো মাতৃৰ নাম: নন্দ বড়ো ঘৰ নং : 8৬৪ বয়স : 40 লিঙ্গ : পুৰুষ	BSW1518725 ফটো উপলব্ধ	587 নাম : মহাদেৱ বড়ো পিতাৰ নাম: মহেশ্বৰ বড়ো ঘৰ নং : 8৬৪ খ বয়স : 38 লিঙ্গ : পুৰুষ	BSW0113845 ফটো উপলব্ধ	E 588 নাম : মালতী ৰাভা স্বামীৰ নাম: নাদ ৰাভা ঘৰ নং : 8৬৪ খ বয়স : 70 লিঙ্গ : মহিলা	BSW1518769 ফটো উপলব্ধ
589 নাম : ববিতা বড়ো স্বামীৰ নাম: লক্ষী বড়ো ঘৰ নং : 8৬৪ক বয়স : 50 লিঙ্গ : মহিলা	BSW1518747 ফটো উপলব্ধ	590 নাম : মণ্টু ডেকা পিতাৰ নাম: ভদ্রেশ্বৰ ডেকা ঘৰ নং : 8৬৫ বয়স : 39 লিঙ্গ : পুৰুষ	BSW0221705 ফটো উপলব্ধ	591 নাম : অঞ্জুমানি ডেকা স্বামীৰ নাম: মণ্টু ডেকা ঘৰ নং : 8৬৫ বয়স : 34 লিঙ্গ : মহিলা	BSW0221812 ফটো উপলব্ধ
592 নাম : নীলাশ্ৰী দৈমাৰী স্বামীৰ নাম: তৰুন দৈমাৰী ঘৰ নং : 8৬৬ বয়স : 50 লিঙ্গ : মহিলা	BSW0226175 ফটো উপলব্ধ	593 নাম : ৰিজয় দৈমাৰী পিতাৰ নাম: তৰুণ দৈমাৰী ঘৰ নং : 8৬৬ বয়স : 28 লিঙ্গ : পুৰুষ	BSW0226225 ফটো উপলব্ধ	594 নাম : বিপিন বড়ো পিতাৰ নাম: মণিৰাম বড়ো ঘৰ নং : 8৬৭ বয়স : 49 লিঙ্গ : পুৰুষ	BSW0225953 ফটো উপলব্ধ
595 নাম : শ্ৰেয়ালী বড়ো স্বামীৰ নাম: বিপিন বড়ো ঘৰ নং : 8৬৭ বয়স : 44 লিঙ্গ : মহিলা	BSW0225961 ফটো উপলব্ধ	596 নাম : মহীমা বসুমতাৰী স্বামীৰ নাম: দেবজিত বড়ো ঘৰ নং : 467 বয়স : 27 লিঙ্গ : মহিলা	BSW0530675 ফটো উপলব্ধ	597 নাম : দেবজিত বড়ো পিতাৰ নাম: বিপিন বড়ো ঘৰ নং : 8৬৭ বয়স : 26 লিঙ্গ : পুৰুষ	BSW0284810 ফটো উপলব্ধ
598 নাম : ভাইটি বড়ো পিতাৰ নাম: বিপিন বড়ো ঘৰ নং : 8৬৭ বয়স : 25 লিঙ্গ : পুৰুষ	BSW0338244 ফটো উপলব্ধ	599 নাম : জীবন বড়ো পিতাৰ নাম: বিপিন বড়ো ঘৰ নং : 467 বয়স : 23 লিঙ্গ : পুৰুষ	BSW0542779 ফটো উপলব্ধ	600 নাম : লাহেশ্বৰী বড়ো স্বামীৰ নাম: গোল্লা বড়ো ঘৰ নং : 469 বয়স : 38 লিঙ্গ : মহিলা	BSW0260794 ফটো উপলব্ধ

বিধানসভা সমষ্টিৰ নম্বৰ আৰু নাম : 48-টংলা  
 অংশৰ নম্বৰ আৰু নাম : 1-কুকুৰাকাটা (অংশ)

<p>601</p> <p>BSW0530378</p> <p>নাম : শিল্পী কছাৰী          পিতাৰ নাম : সুকেশ্বৰ কছাৰী          ঘৰ নং : 551          বয়স : 23 লিঙ্গ : মহিলা</p> <p>ফটো উপলব্ধ</p>	<p>602</p> <p>BSW0159988</p> <p>নাম : কিৰনু গোৱালা          স্বামীৰ নাম : অজিত গোৱালা          ঘৰ নং : 8৬৩ ক          বয়স : 60 লিঙ্গ : মহিলা</p> <p>ফটো উপলব্ধ</p>
--	---

603 নাম : দুৰ্গেশ্বৰী বড়ো স্বামীৰ নাম: মদন চন্দ্ৰ বড়ো ঘৰ নং : 1 বয়স : 75 লিঙ্গ : মহিলা	BSW1518781 ফটো উপলব্ধ	604 নাম : হেমন্ত বড়ো পিতাৰ নাম: মদন চন্দ্ৰ বড়ো ঘৰ নং : 1 বয়স : 50 লিঙ্গ : পুৰুষ	BSW1518805 ফটো উপলব্ধ	605 নাম : বানী বড়ো স্বামীৰ নাম: হেমন্ত বড়ো ঘৰ নং : 1 বয়স : 45 লিঙ্গ : মহিলা	BSW1518816 ফটো উপলব্ধ
606 নাম : মনা বড়ো স্বামীৰ নাম: বুৰুল বড়ো ঘৰ নং : 01 বয়স : 34 লিঙ্গ : মহিলা	BSW0499608 ফটো উপলব্ধ	607 নাম : মণিকা বড়ো স্বামীৰ নাম: সৌমদোন বড়ো ঘৰ নং : 1 বয়স : 23 লিঙ্গ : মহিলা	BSW0501734 ফটো উপলব্ধ	608 নাম : বিক্রম বড়ো পিতাৰ নাম: হেমন্ত বড়ো ঘৰ নং : 01 বয়স : 22 লিঙ্গ : পুৰুষ	QBH0100974 ফটো উপলব্ধ
609 নাম : পৰিষ্কিত বড়ো পিতাৰ নাম: বেকাৰাম বড়ো ঘৰ নং : 2 বয়স : 60 লিঙ্গ : পুৰুষ	BSW1518827 ফটো উপলব্ধ	610 নাম : দিপালী বড়ো স্বামীৰ নাম: পৰিষ্কিত বড়ো ঘৰ নং : 2 বয়স : 55 লিঙ্গ : মহিলা	BSW1518838 ফটো উপলব্ধ	611 নাম : বৰহনী বড়ো স্বামীৰ নাম: শনিৰাম বড়ো ঘৰ নং : 0 বয়স : 60 লিঙ্গ : মহিলা	BSW1518850 ফটো উপলব্ধ
612 নাম : ধৰ্মেন বড়ো পিতাৰ নাম: শনিৰাম বড়ো ঘৰ নং : 0 বয়স : 41 লিঙ্গ : পুৰুষ	BSW1518861 ফটো উপলব্ধ	613 নাম : বমেন বড়ো পিতাৰ নাম: শনিৰাম বড়ো ঘৰ নং : 0 বয়স : 38 লিঙ্গ : পুৰুষ	BSW1518872 ফটো উপলব্ধ	614 নাম : খিৰ বাহাদুৰ বিষ্ট পিতাৰ নাম: মেৰমান বিষ্ট ঘৰ নং : 8 বয়স : 68 লিঙ্গ : পুৰুষ	BSW0101238 ফটো উপলব্ধ
615 নাম : বিষ্ণুমায়া দেবী স্বামীৰ নাম: খিৰ বা : বিষ্ট ঘৰ নং : 8 বয়স : 59 লিঙ্গ : মহিলা	BSW1518883 ফটো উপলব্ধ	616 নাম : জিত বা : বিষ্ট পিতাৰ নাম: খিৰ বা : বিষ্ট ঘৰ নং : 8 বয়স : 40 লিঙ্গ : পুৰুষ	BSW1518894 ফটো উপলব্ধ	617 নাম : চন্দ্ৰ বাহাদুৰ বিষ্ট পিতাৰ নাম: খিৰ বা : বিষ্ট ঘৰ নং : 8 বয়স : 38 লিঙ্গ : পুৰুষ	BSW1518907 ফটো উপলব্ধ
618 নাম : কাবজানী হাজং স্বামীৰ নাম: লালুৰাম হাজং ঘৰ নং : 5 বয়স : 62 লিঙ্গ : মহিলা	BSW1518929 ফটো উপলব্ধ	S 619 নাম : মিনতি হাজং পিতাৰ নাম: লালুৰাম হাজং ঘৰ নং : 5 বয়স : 38 লিঙ্গ : মহিলা	BSW1518930 ফটো উপলব্ধ	620 নাম : বিজয় হাজোং মাতৃৰ নাম: কাবজানী হাজোং ঘৰ নং : 5 বয়স : 28 লিঙ্গ : পুৰুষ	BSW3878196 ফটো উপলব্ধ
621 নাম : জিত বাহাদুৰ কাৰ্কী পিতাৰ নাম: পুষ্প বা: কাৰ্কী ঘৰ নং : 6 বয়স : 75 লিঙ্গ : পুৰুষ	BSW1518941 ফটো উপলব্ধ	622 নাম : গনেশ দেবী স্বামীৰ নাম: জিত বাহাদুৰ কাৰ্কী ঘৰ নং : 6 বয়স : 65 লিঙ্গ : মহিলা	BSW1518952 ফটো উপলব্ধ	623 নাম : বিকাশ ছেত্ৰী পিতাৰ নাম: জিত বাহাদুৰ ছেত্ৰী ঘৰ নং : 6 বয়স : 29 লিঙ্গ : পুৰুষ	QBH0022491 ফটো উপলব্ধ
624 নাম : মাতৃকা সূতাৰ পিতাৰ নাম: ভীম বাহাদুৰ সূতাৰ ঘৰ নং : 9 বয়স : 48 লিঙ্গ : মহিলা	BSW1518985 ফটো উপলব্ধ	625 নাম : ভোজৰাজ সূতাৰ পিতাৰ নাম: ভীম বা: সূতাৰ ঘৰ নং : 9 বয়স : 46 লিঙ্গ : পুৰুষ	BSW1518963 ফটো উপলব্ধ	626 নাম : দুৰ্গা সূতাৰ স্বামীৰ নাম: ভোজৰাজ সূতাৰ ঘৰ নং : 9 বয়স : 42 লিঙ্গ : মহিলা	BSW1518974 ফটো উপলব্ধ
627 নাম : দীপক বাহাদুৰ সূতাৰ পিতাৰ নাম: ভোজৰাজ সূতাৰ ঘৰ নং : 7 বয়স : 21 লিঙ্গ : পুৰুষ	BSW3871332 ফটো উপলব্ধ	628 নাম : নাৰায়ণ ঠাকুৰী পিতাৰ নাম: অম্বৰ বা : ঠাকুৰী ঘৰ নং : 10 বয়স : 60 লিঙ্গ : পুৰুষ	BSW1519024 ফটো উপলব্ধ	629 নাম : নিৰ্মলা ঠাকুৰী স্বামীৰ নাম: নাৰায়ণ ঠাকুৰী ঘৰ নং : 10 বয়স : 58 লিঙ্গ : মহিলা	BSW1519035 ফটো উপলব্ধ
630 নাম : দেৱী বড়ো পিতাৰ নাম: নাৰায়ণ ঠাকুৰী ঘৰ নং : 10 বয়স : 29 লিঙ্গ : মহিলা	BSW3880309 ফটো উপলব্ধ	631 নাম : দুৰ্গা ঠাকুৰী পিতাৰ নাম: নাৰায়ণ ঠাকুৰী ঘৰ নং : 10 বয়স : 26 লিঙ্গ : মহিলা	BSW3879608 ফটো উপলব্ধ	632 নাম : অনিল বড়ো পিতাৰ নাম: কান্ত বড়ো ঘৰ নং : 10(এ) বয়স : 30 লিঙ্গ : পুৰুষ	BSW3863214 ফটো উপলব্ধ

633 নাম : কৰবী বড়ো পিতাৰ নাম: কান্ত বড়ো ঘৰ নং : 10(এ) বয়স : 27 লিঙ্গ : মহিলা	BSW3866621 ফটো উপলব্ধ	634 নাম : কবিতা বড়ো পিতাৰ নাম: কান্ত বড়ো ঘৰ নং : 10(এ) বয়স : 22 লিঙ্গ : মহিলা	BSW3866092 ফটো উপলব্ধ	635 নাম : কষ্ট বড়ো পিতাৰ নাম: মোহন বড়ো ঘৰ নং : ১০ক বয়স : 46 লিঙ্গ : পুৰুষ	BSW1519057 ফটো উপলব্ধ
636 নাম : দেবে বড়ো স্বামীৰ নাম: কষ্ট বড়ো ঘৰ নং : ১০ক বয়স : 42 লিঙ্গ : মহিলা	BSW1519068 ফটো উপলব্ধ	637 নাম : পবী খৰকা স্বামীৰ নাম: লোক বা : খৰকা ঘৰ নং : ১১ বয়স : 60 লিঙ্গ : মহিলা	BSW1519091 ফটো উপলব্ধ	638 নাম : টংক খৰকা পিতাৰ নাম: লোক বা : খৰকা ঘৰ নং : ১১ বয়স : 38 লিঙ্গ : পুৰুষ	BSW1519115 ফটো উপলব্ধ
639 নাম : যমুনা ছেত্ৰী পিতাৰ নাম: লেক বাহাদুৰ খৰকা ঘৰ নং : ১১ বয়স : 31 লিঙ্গ : মহিলা	BSW0226282 ফটো উপলব্ধ	640 নাম : বিনিতা দেবী স্বামীৰ নাম: টংক খৰকা ঘৰ নং : ১১ বয়স : 30 লিঙ্গ : মহিলা	BSW0396226 ফটো উপলব্ধ	641 নাম : টেক বাহাদুৰ খৰকা পিতাৰ নাম: প্ৰহলমান খৰকা ঘৰ নং : ১৩ বয়স : 75 লিঙ্গ : পুৰুষ	BSW1519126 ফটো উপলব্ধ
642 নাম : অম্বিকা খৰকা স্বামীৰ নাম: টেক বাহাদুৰ খৰকা ঘৰ নং : ১৩ বয়স : 65 লিঙ্গ : মহিলা	BSW1519137 ফটো উপলব্ধ	643 নাম : নয়ন খৰকা পিতাৰ নাম: টেক বাহাদুৰ খৰকা ঘৰ নং : ১৩ বয়স : 42 লিঙ্গ : পুৰুষ	BSW1519148 ফটো উপলব্ধ	644 নাম : মেহেৰমান খৰকা পিতাৰ নাম: টেক বাহাদুৰ খৰকা ঘৰ নং : ১৩ বয়স : 37 লিঙ্গ : পুৰুষ	BSW0024158 ফটো উপলব্ধ
645 নাম : যেক বাহাদুৰ খডকা পিতাৰ নাম: টেক বাহাদুৰ ছেত্ৰী ঘৰ নং : ১৩ বয়স : 31 লিঙ্গ : পুৰুষ	BSW1521524 ফটো উপলব্ধ	646 নাম : যমুনা দেৱী পিতাৰ নাম: গংগা বাহাদুৰ ঘৰ নং : 13 বয়স : 21 লিঙ্গ : মহিলা	BSW3863248 ফটো উপলব্ধ	647 নাম : ডম্বৰ বাহাদুৰ খৰকা পিতাৰ নাম: থল বাহাদুৰ খৰকা ঘৰ নং : ১৪ বয়স : 36 লিঙ্গ : পুৰুষ	BSW1521331 ফটো উপলব্ধ
648 নাম : টিকা খৰকা স্বামীৰ নাম: ডম্বৰ বাহাদুৰ খৰকা ঘৰ নং : 14 বয়স : 35 লিঙ্গ : মহিলা	BSW0552026 ফটো উপলব্ধ	649 নাম : অজয় খৰকা পিতাৰ নাম: থল বাহাদুৰ খৰকা ঘৰ নং : ১৪ বয়স : 31 লিঙ্গ : পুৰুষ	BSW0030908 ফটো উপলব্ধ	650 নাম : উপায় ব্ৰহ্ম স্বামীৰ নাম: ফুলেন ব্ৰহ্ম ঘৰ নং : ১৫ বয়স : 58 লিঙ্গ : মহিলা	BSW1519206 ফটো উপলব্ধ
651 নাম : ধুদৰী বড়ো স্বামীৰ নাম: খলপা বড়ো ঘৰ নং : ১৬ বয়স : 60 লিঙ্গ : মহিলা	BSW1519217 ফটো উপলব্ধ	652 নাম : অজিত বড়ো পিতাৰ নাম: খলপা বড়ো ঘৰ নং : ১৬ বয়স : 40 লিঙ্গ : পুৰুষ	BSW1519228 ফটো উপলব্ধ	653 নাম : বীনা বড়ো স্বামীৰ নাম: অজিত বড়ো ঘৰ নং : ১৬ বয়স : 39 লিঙ্গ : মহিলা	BSW1519239 ফটো উপলব্ধ
654 নাম : লোহিত বড়ো পিতাৰ নাম: খলপা বড়ো ঘৰ নং : ১৬ বয়স : 38 লিঙ্গ : পুৰুষ	BSW1519240 ফটো উপলব্ধ	655 নাম : অনিলা বড়ো স্বামীৰ নাম: টনি বড়ো ঘৰ নং : ১৬ বয়স : 37 লিঙ্গ : মহিলা	BSW0485227 ফটো উপলব্ধ	656 নাম : আগষ্টিন বড়ো পিতাৰ নাম: টনি বড়ো ঘৰ নং : ১৬ বয়স : 24 লিঙ্গ : পুৰুষ	BSW0501932 ফটো উপলব্ধ
657 নাম : ববিতা বড়ো পিতাৰ নাম: অজিত বড়ো ঘৰ নং : 16 বয়স : 21 লিঙ্গ : মহিলা	BSW3866563 ফটো উপলব্ধ	658 নাম : মনোজ বড়ো পিতাৰ নাম: লেবেন বড়ো ঘৰ নং : 16 বয়স : 20 লিঙ্গ : পুৰুষ	QBH0007773 ফটো উপলব্ধ	659 নাম : ৰমেন নাৰ্জাৰী পিতাৰ নাম: অনিল নাৰ্জাৰী ঘৰ নং : ১৭ বয়স : 48 লিঙ্গ : পুৰুষ	BSW1519262 ফটো উপলব্ধ
660 নাম : বন্দনা নাৰ্জাৰী স্বামীৰ নাম: ৰমেন নাৰ্জাৰী ঘৰ নং : ১৭ বয়স : 45 লিঙ্গ : মহিলা	BSW1519273 ফটো উপলব্ধ	661 নাম : পবিত্ৰ নাৰ্জাৰী পিতাৰ নাম: অনিল নাৰ্জাৰী ঘৰ নং : ১৭ বয়স : 38 লিঙ্গ : পুৰুষ	BSW1519284 ফটো উপলব্ধ	662 নাম : পম্পি নাৰ্জাৰী স্বামীৰ নাম: পবিত্ৰ নাৰ্জাৰী ঘৰ নং : 17 বয়স : 32 লিঙ্গ : মহিলা	BSW0354340 ফটো উপলব্ধ

<p>663</p> <p>BSW0501833</p> <p>নাম : ফৈচালি নাৰ্জাৰী পিতাৰ নাম : বমেন নাৰ্জাৰী ঘৰ নং : 23 বয়স : 23 লিঙ্গ : মহিলা</p> <p>ফটো উপলব্ধ</p>	<p>664</p> <p>QBH0006684</p> <p>নাম : ভূমিকা নাৰ্জাৰী পিতাৰ নাম : বমেন নাৰ্জাৰী ঘৰ নং : 17 বয়স : 20 লিঙ্গ : মহিলা</p> <p>ফটো উপলব্ধ</p>	<p>665</p> <p>BSW1519295</p> <p>নাম : নৰেন বামচিয়াৰী পিতাৰ নাম : মেলা বামচিয়াৰী ঘৰ নং : 20 বয়স : 62 লিঙ্গ : পুৰুষ</p> <p>ফটো উপলব্ধ</p>
<p>666</p> <p>BSW1519308</p> <p>নাম : আশাৰী বামচিয়াৰী স্বামীৰ নাম : নৰেন বামচিয়াৰী ঘৰ নং : 20 বয়স : 55 লিঙ্গ : মহিলা</p> <p>ফটো উপলব্ধ</p>	<p>667</p> <p>BSW1521397</p> <p>নাম : পূৰ্ণ বড়ো পিতাৰ নাম : নৰেন বড়ো ঘৰ নং : 20 বয়স : 36 লিঙ্গ : পুৰুষ</p> <p>ফটো উপলব্ধ</p>	<p>668</p> <p>BSW1521455</p> <p>নাম : জোংচাৰ বড়ো পিতাৰ নাম : নৰেন বড়ো ঘৰ নং : 20 বয়স : 36 লিঙ্গ : পুৰুষ</p> <p>ফটো উপলব্ধ</p>
<p>669</p> <p>BSW3897063</p> <p>নাম : মিৰা বড়ো স্বামীৰ নাম : জোংচাৰ বড়ো ঘৰ নং : 20 বয়স : 36 লিঙ্গ : মহিলা</p> <p>ফটো উপলব্ধ</p>	<p>670</p> <p>BSW1521386</p> <p>নাম : কান্দা বামচিয়াৰী পিতাৰ নাম : নৰেন বামচিয়াৰী ঘৰ নং : 20 বয়স : 30 লিঙ্গ : পুৰুষ</p> <p>ফটো উপলব্ধ</p>	<p>671</p> <p>BSW1519319</p> <p>নাম : ললিত বড়ো পিতাৰ নাম : গনেশ বড়ো ঘৰ নং : 20 বয়স : 62 লিঙ্গ : পুৰুষ</p> <p>ফটো উপলব্ধ</p>
<p>672</p> <p>BSW1519331</p> <p>নাম : বমেন বড়ো পিতাৰ নাম : ললিত বড়ো ঘৰ নং : 22 বয়স : 42 লিঙ্গ : পুৰুষ</p> <p>ফটো উপলব্ধ</p>	<p>673</p> <p>BSW1519342</p> <p>নাম : সঞ্জয় বড়ো পিতাৰ নাম : ললিত বড়ো ঘৰ নং : 22 বয়স : 40 লিঙ্গ : পুৰুষ</p> <p>ফটো উপলব্ধ</p>	<p>674</p> <p>BSW1521319</p> <p>নাম : ছজনি বড়ো স্বামীৰ নাম : সঞ্জয় বড়ো ঘৰ নং : 22 বয়স : 40 লিঙ্গ : মহিলা</p> <p>ফটো উপলব্ধ</p>
<p>675</p> <p>BSW1521320</p> <p>নাম : দীপা বড়ো স্বামীৰ নাম : বমেন বড়ো ঘৰ নং : 22 বয়স : 40 লিঙ্গ : মহিলা</p> <p>ফটো উপলব্ধ</p>	<p>676</p> <p>BSW1521308</p> <p>নাম : সঞ্জয় বড়ো পিতাৰ নাম : খগেন বড়ো ঘৰ নং : 22 বয়স : 38 লিঙ্গ : পুৰুষ</p> <p>ফটো উপলব্ধ</p>	<p>677</p> <p>BSW0069146</p> <p>নাম : অনচুমৈ বড়ো স্বামীৰ নাম : সঞ্জয় বড়ো ঘৰ নং : 22 বয়স : 30 লিঙ্গ : মহিলা</p> <p>ফটো উপলব্ধ</p>
<p>678</p> <p>BSW1521342</p> <p>নাম : বিপল বড়ো মাতৃৰ নাম : মালতী বড়ো ঘৰ নং : 22 বয়স : 30 লিঙ্গ : পুৰুষ</p> <p>ফটো উপলব্ধ</p>	<p>679</p> <p>QBH0045732</p> <p>নাম : মালিকা বড়ো স্বামীৰ নাম : বাবুল বড়ো ঘৰ নং : 22 বয়স : 23 লিঙ্গ : মহিলা</p> <p>ফটো উপলব্ধ</p>	<p>680</p> <p>BSW1519375</p> <p>নাম : খগেন বড়ো পিতাৰ নাম : সাৰ্বলো বড়ো ঘৰ নং : 22 বয়স : 58 লিঙ্গ : পুৰুষ</p> <p>ফটো উপলব্ধ</p>
<p>681</p> <p>BSW1519353</p> <p>নাম : মালতী বড়ো স্বামীৰ নাম : সীতা বড়ো ঘৰ নং : 22 বয়স : 56 লিঙ্গ : মহিলা</p> <p>ফটো উপলব্ধ</p>	<p>682</p> <p>BSW1519386</p> <p>নাম : কৃষ্ণ বড়ো স্বামীৰ নাম : খগেন বড়ো ঘৰ নং : 22 বয়স : 52 লিঙ্গ : মহিলা</p> <p>ফটো উপলব্ধ</p>	<p>683</p> <p>BSW1519397</p> <p>নাম : পদ্ম বড়ো পিতাৰ নাম : পখী বড়ো ঘৰ নং : 28 বয়স : 67 লিঙ্গ : পুৰুষ</p> <p>ফটো উপলব্ধ</p>
<p>684</p> <p>BSW1519400</p> <p>নাম : লম্প বড়ো স্বামীৰ নাম : পদ্ম বড়ো ঘৰ নং : 28 বয়স : 55 লিঙ্গ : মহিলা</p> <p>ফটো উপলব্ধ</p>	<p>685</p> <p>BSW1519411</p> <p>নাম : বিন্দ বড়ো পিতাৰ নাম : পদ্ম বড়ো ঘৰ নং : 28 বয়স : 36 লিঙ্গ : পুৰুষ</p> <p>ফটো উপলব্ধ</p>	<p>686</p> <p>BSW0226100</p> <p>নাম : কৰবী বড়ো স্বামীৰ নাম : বিনোদ বড়ো ঘৰ নং : 28 বয়স : 27 লিঙ্গ : মহিলা</p> <p>ফটো উপলব্ধ</p>
<p>687</p> <p>BSW1519455</p> <p>নাম : নাদেপ বড়ো পিতাৰ নাম : পানুৰাম বড়ো ঘৰ নং : 25 বয়স : 52 লিঙ্গ : মহিলা</p> <p>ফটো উপলব্ধ</p>	<p>688</p> <p>BSW1519422</p> <p>নাম : কুহি বড়ো পিতাৰ নাম : পানুৰাম বড়ো ঘৰ নং : 25 বয়স : 50 লিঙ্গ : পুৰুষ</p> <p>ফটো উপলব্ধ</p>	<p>689</p> <p>BSW1519433</p> <p>নাম : মনোমতী বড়ো স্বামীৰ নাম : কুহি বড়ো ঘৰ নং : 25 বয়স : 45 লিঙ্গ : মহিলা</p> <p>ফটো উপলব্ধ</p>
<p>690</p> <p>BSW1519444</p> <p>নাম : বাবুল বড়ো পিতাৰ নাম : পানুৰাম বড়ো ঘৰ নং : 25 বয়স : 42 লিঙ্গ : পুৰুষ</p> <p>ফটো উপলব্ধ</p>	<p>691</p> <p>BSW0395657</p> <p>নাম : পঞ্জমী বড়ো স্বামীৰ নাম : বাবুল বড়ো ঘৰ নং : 25 বয়স : 39 লিঙ্গ : মহিলা</p> <p>ফটো উপলব্ধ</p>	<p>692</p> <p>BSW3854510</p> <p>নাম : ধনজীত বড়ো পিতাৰ নাম : কুহি বাম বড়ো ঘৰ নং : 25 বয়স : 21 লিঙ্গ : পুৰুষ</p> <p>ফটো উপলব্ধ</p>

693 নাম : পাটেশ্বৰী বড়ো স্বামীৰ নাম: নৰেশ্বৰ বড়ো ঘৰ নং : 25 আ বয়স : 64 লিঙ্গ : মহিলা	QBH0097261 ফটো উপলব্ধ	694 নাম : নৰেশ্বৰ বড়ো পিতাৰ নাম: জবলা বড়ো ঘৰ নং : 25 ক বয়স : 70 লিঙ্গ : পুৰুষ	BSW0077446 ফটো উপলব্ধ	695 নাম : কুমুদ ৰাভা পিতাৰ নাম: বাৰেন ৰাভা ঘৰ নং : 26 বয়স : 60 লিঙ্গ : পুৰুষ	BSW1519466 ফটো উপলব্ধ
696 নাম : ৰপন্তি ৰাভা স্বামীৰ নাম: কুমুদ ৰাভা ঘৰ নং : 26 বয়স : 50 লিঙ্গ : মহিলা	BSW1519477 ফটো উপলব্ধ	697 নাম : জয়ন্ত ৰাভা পিতাৰ নাম: কুমুদ ৰাভা ঘৰ নং : 26 বয়স : 31 লিঙ্গ : পুৰুষ	BSW0080408 ফটো উপলব্ধ	S 698 নাম : অনামিকা ৰাভা পিতাৰ নাম: কুমুদ ৰাভা ঘৰ নং : 26 বয়স : 29 লিঙ্গ : মহিলা	BSW0080598 ফটো উপলব্ধ
699 নাম : মিৰিনা ৰাভা স্বামীৰ নাম: জয়ন্ত ৰাভা ঘৰ নং : 29 বয়স : 24 লিঙ্গ : মহিলা	BSW0396200 ফটো উপলব্ধ	700 নাম : গোপী বসুমতাৰী পিতাৰ নাম: ৰাখৈব বসুমতাৰী ঘৰ নং : 29 বয়স : 60 লিঙ্গ : পুৰুষ	BSW1519488 ফটো উপলব্ধ	701 নাম : বালা বসুমতাৰী স্বামীৰ নাম: গোপী বসুমতাৰী ঘৰ নং : 29 বয়স : 55 লিঙ্গ : মহিলা	BSW1519499 ফটো উপলব্ধ
702 নাম : ৰিমসী বসুমতাৰী পিতাৰ নাম: গোপী বসুমতাৰী ঘৰ নং : 29 বয়স : 27 লিঙ্গ : মহিলা	BSW0226241 ফটো উপলব্ধ	703 নাম : বিনদ বসুমতাৰী পিতাৰ নাম: গোপী বসুমতাৰী ঘৰ নং : 29 বয়স : 23 লিঙ্গ : পুৰুষ	BSW0553735 ফটো উপলব্ধ	704 নাম : বধেশ্বৰ বসুমতাৰী পিতাৰ নাম: ৰাখৈব বসুমতাৰী ঘৰ নং : 29 ক বয়স : 53 লিঙ্গ : পুৰুষ	BSW1600233 ফটো উপলব্ধ
E 705 নাম : ৰোহিনী বসুমতাৰী স্বামীৰ নাম: বুদ্ধেশ্বৰ বসুমতাৰী ঘৰ নং : 29 ক বয়স : 47 লিঙ্গ : মহিলা	BSW1600222 ফটো উপলব্ধ	706 নাম : ডেভিল্ড বসুমতাৰী পিতাৰ নাম: বুদ্ধেশ্বৰ বসুমতাৰী ঘৰ নং : 29 ক বয়স : 32 লিঙ্গ : পুৰুষ	BSW1521375 ফটো উপলব্ধ	707 নাম : বৈসাগী বসুমতাৰী স্বামীৰ নাম: ডেভিল্ড বসুমতাৰী ঘৰ নং : 29 ক বয়স : 32 লিঙ্গ : মহিলা	BSW1521353 ফটো উপলব্ধ
708 নাম : সভাৰাম বড়ো পিতাৰ নাম: লক্ষী বড়ো ঘৰ নং : 28 বয়স : 72 লিঙ্গ : পুৰুষ	BSW1519513 ফটো উপলব্ধ	709 নাম : পটেশ্বৰী বড়ো স্বামীৰ নাম: সভাৰাম বড়ো ঘৰ নং : 28 বয়স : 65 লিঙ্গ : মহিলা	BSW1519524 ফটো উপলব্ধ	710 নাম : ৰবল বড়ো পিতাৰ নাম: সভাৰাম বড়ো ঘৰ নং : 28 বয়স : 35 লিঙ্গ : পুৰুষ	BSW0083527 ফটো উপলব্ধ
711 নাম : কঞ্জ ৰাভা বড়ো স্বামীৰ নাম: ৰমেন বড়ো ঘৰ নং : 28 বয়স : 28 লিঙ্গ : মহিলা	BSW0395665 ফটো উপলব্ধ	712 নাম : জয়মতী বড়ো স্বামীৰ নাম: ছবি বড়ো ঘৰ নং : 28 বয়স : 50 লিঙ্গ : মহিলা	BSW1519546 ফটো উপলব্ধ	713 নাম : টিংকু বড়ো পিতাৰ নাম: ৰবিৰাম বড়ো ঘৰ নং : 28 বয়স : 39 লিঙ্গ : পুৰুষ	BSW0396523 ফটো উপলব্ধ
714 নাম : অঞ্জলি বড়ো স্বামীৰ নাম: টিংকু বড়ো টিংকু বড়ো ঘৰ নং : 28 বয়স : 38 লিঙ্গ : মহিলা	BSW0396630 ফটো উপলব্ধ	715 নাম : বিজয় বড়ো মাতৃৰ নাম: জয়মতী বড়ো ঘৰ নং : 28 বয়স : 31 লিঙ্গ : পুৰুষ	BSW0224204 ফটো উপলব্ধ	716 নাম : অনু বড়ো মাতৃৰ নাম: সবি ৰাম বড়ো ঘৰ নং : 28 বয়স : 29 লিঙ্গ : মহিলা	BSW0224162 ফটো উপলব্ধ
717 নাম : কেতলী ৰাভা পিতাৰ নাম: কষ্ট ৰাভা ঘৰ নং : 30 বয়স : 65 লিঙ্গ : মহিলা	BSW1519580 ফটো উপলব্ধ	718 নাম : জয়ন্ত ৰাভা পিতাৰ নাম: কষ্ট ৰাভা ঘৰ নং : 30 বয়স : 55 লিঙ্গ : পুৰুষ	BSW1519579 ফটো উপলব্ধ	719 নাম : প্ৰমিলা ৰাভা স্বামীৰ নাম: গহীন ৰাভা ঘৰ নং : 30 বয়স : 50 লিঙ্গ : মহিলা	BSW0086975 ফটো উপলব্ধ
720 নাম : চম্পা ৰাভা স্বামীৰ নাম: জয়ন্ত ৰাভা ঘৰ নং : 30 বয়স : 42 লিঙ্গ : মহিলা	BSW0396192 ফটো উপলব্ধ	E 721 নাম : অৰ্জুন পানীকা পিতাৰ নাম: অৰ্জুন পানীকা ঘৰ নং : 31 বয়স : 70 লিঙ্গ : পুৰুষ	BSW1519591 ফটো উপলব্ধ	722 নাম : নিৰ্মলা পানীকা স্বামীৰ নাম: অৰ্জুন পানীকা ঘৰ নং : 31 বয়স : 60 লিঙ্গ : মহিলা	BSW1519604 ফটো উপলব্ধ

723 নাম : ববিতা পানিকা স্বামীৰ নাম: দিলিপ পানিকা ঘৰ নং : ৩১ বয়স : 41 লিঙ্গ : মহিলা	BSW0472480 ফটো উপলব্ধ	724 নাম : সাবিত্ৰী পানীকা পিতাৰ নাম: অজুন পানীকা ঘৰ নং : ৩১ বয়স : 35 লিঙ্গ : মহিলা	BSW1519615 ফটো উপলব্ধ	725 নাম : দিলীপ পানিকা পিতাৰ নাম: অজুন পানিকা ঘৰ নং : ৩১ বয়স : 29 লিঙ্গ : পুৰুষ	BSW0089235 ফটো উপলব্ধ
726 নাম : কৃষ্ণ পানিকা পিতাৰ নাম: অজুন পানিকা ঘৰ নং : 31 বয়স : 21 লিঙ্গ : পুৰুষ	QBH0000075 ফটো উপলব্ধ	727 নাম : মনমায়া কাৰ্কী স্বামীৰ নাম: খুচ বা : কাৰ্কী ঘৰ নং : ৩৩ বয়স : 54 লিঙ্গ : মহিলা	BSW1519626 ফটো উপলব্ধ	728 নাম : গোমন সিং চেত্ৰী পিতাৰ নাম: খুস বাহাদুৰ চেত্ৰী ঘৰ নং : ৩৩ বয়স : 41 লিঙ্গ : পুৰুষ	BSW1519637 ফটো উপলব্ধ
729 নাম : বিনা দেবী স্বামীৰ নাম: গোমন সিংহ চেত্ৰী ঘৰ নং : ৩৩ বয়স : 33 লিঙ্গ : মহিলা	BSW1521466 ফটো উপলব্ধ	730 নাম : লিল বাহাদুৰ চেত্ৰী পিতাৰ নাম: খুস বাহাদুৰ চেত্ৰী ঘৰ নং : ৩৩ বয়স : 33 লিঙ্গ : পুৰুষ	BSW1521444 ফটো উপলব্ধ	731 নাম : গনেশ চেত্ৰী পিতাৰ নাম: খুস বাহাদুৰ চেত্ৰী ঘৰ নং : ৩৩ বয়স : 32 লিঙ্গ : পুৰুষ	BSW1521433 ফটো উপলব্ধ
732 নাম : হেমা দেৱী স্বামীৰ নাম: লিল বাহাদুৰ চেত্ৰী ঘৰ নং : ৩৩ বয়স : 31 লিঙ্গ : মহিলা	BSW0092379 ফটো উপলব্ধ	733 নাম : পূজা চেত্ৰী স্বামীৰ নাম: গনেশ চেত্ৰী ঘৰ নং : 33 বয়স : 23 লিঙ্গ : মহিলা	BSW3866241 ফটো উপলব্ধ	734 নাম : সাবিত্ৰী চেত্ৰী স্বামীৰ নাম: ৰবিন্দ্র চেত্ৰী ঘৰ নং : ৩৫ বয়স : 65 লিঙ্গ : মহিলা	BSW1519660 ফটো উপলব্ধ
735 নাম : হীৰা বা : চেত্ৰী পিতাৰ নাম: ৰবিন্দ্র চেত্ৰী ঘৰ নং : ৩৫ বয়স : 50 লিঙ্গ : পুৰুষ	BSW1519671 ফটো উপলব্ধ	736 নাম : ৰাধিকা চেত্ৰী স্বামীৰ নাম: হীৰা বা : চেত্ৰী ঘৰ নং : ৩৫ বয়স : 45 লিঙ্গ : মহিলা	BSW1519682 ফটো উপলব্ধ	737 নাম : এম বা : চেত্ৰী পিতাৰ নাম: ৰবিন্দ্র চেত্ৰী ঘৰ নং : ৩৫ বয়স : 44 লিঙ্গ : পুৰুষ	BSW1519693 ফটো উপলব্ধ
738 নাম : জ্ঞান বাহাদুৰ চেত্ৰী পিতাৰ নাম: ৰবিন্দ্র বাহাদুৰ চেত্ৰী ঘৰ নং : ৩৫ বয়স : 41 লিঙ্গ : পুৰুষ	BSW1519706 ফটো উপলব্ধ	739 নাম : ৰুমা দেৱী স্বামীৰ নাম: এম বাহাদুৰ চেত্ৰী ঘৰ নং : ৩৫ বয়স : 38 লিঙ্গ : মহিলা	BSW0095158 ফটো উপলব্ধ	740 নাম : ধন বাহাদুৰ চেত্ৰী মাতৃৰ নাম: সাবিত্ৰী চেত্ৰী ঘৰ নং : ৩৫ বয়স : 35 লিঙ্গ : পুৰুষ	BSW0095208 ফটো উপলব্ধ
741 নাম : ট্যাঙ্ক মায়া চেত্ৰী স্বামীৰ নাম: জ্ঞান বাহাদুৰ চেত্ৰী ঘৰ নং : 35 বয়স : 33 লিঙ্গ : মহিলা	BSW3866209 ফটো উপলব্ধ	742 নাম : মোহন চেত্ৰী মাতৃৰ নাম: সাবিত্ৰী চেত্ৰী ঘৰ নং : ৩৫ বয়স : 31 লিঙ্গ : পুৰুষ	BSW0095448 ফটো উপলব্ধ	743 নাম : নৰ বাহাদুৰ চেত্ৰী মাতৃৰ নাম: সাবিত্ৰী চেত্ৰী ঘৰ নং : ৩৫ বয়স : 31 লিঙ্গ : পুৰুষ	BSW0095489 ফটো উপলব্ধ
744 নাম : সুনিতা চেত্ৰী স্বামীৰ নাম: ধন বাহাদুৰ চেত্ৰী ঘৰ নং : 31 বয়স : 31 লিঙ্গ : মহিলা	BSW0095497 ফটো উপলব্ধ	745 নাম : সঞ্জয় বাহাদুৰ চেত্ৰী পিতাৰ নাম: হিৰা বাহাদুৰ চেত্ৰী ঘৰ নং : 35 বয়স : 23 লিঙ্গ : পুৰুষ	BSW0488619 ফটো উপলব্ধ	746 নাম : সংগীতা দেৱী স্বামীৰ নাম: নৰ বাহাদুৰ চেত্ৰী ঘৰ নং : 35 বয়স : 22 লিঙ্গ : মহিলা	BSW3866100 ফটো উপলব্ধ
747 নাম : দিল বা : চেত্ৰী পিতাৰ নাম: ভীম বা : চেত্ৰী ঘৰ নং : ৩৬ বয়স : 65 লিঙ্গ : পুৰুষ	BSW1519728 ফটো উপলব্ধ	748 নাম : লক্ষীমায়া দেবী স্বামীৰ নাম: দিল বা : চেত্ৰী ঘৰ নং : ৩৬ বয়স : 60 লিঙ্গ : মহিলা	BSW1519739 ফটো উপলব্ধ	749 নাম : লোক বাহাদুৰ চেত্ৰী পিতাৰ নাম: দিল বাহাদুৰ চেত্ৰী ঘৰ নং : ৩৬ বয়স : 36 লিঙ্গ : পুৰুষ	BSW1521411 ফটো উপলব্ধ
750 নাম : ৰেনকা দেৱী চেত্ৰী স্বামীৰ নাম: লোক বাহাদুৰ চেত্ৰী ঘৰ নং : ৩৬ বয়স : 35 লিঙ্গ : মহিলা	BSW0096289 ফটো উপলব্ধ	751 নাম : তিল বাহাদুৰ চেত্ৰী পিতাৰ নাম: দিল বাহাদুৰ চেত্ৰী ঘৰ নং : ৩৬ বয়স : 33 লিঙ্গ : পুৰুষ	BSW1521422 ফটো উপলব্ধ	752 নাম : ৰুদ্ৰ বাহাদুৰ চেত্ৰী পিতাৰ নাম: দিল বাহাদুৰ চেত্ৰী ঘৰ নং : ৩৬ বয়স : 30 লিঙ্গ : পুৰুষ	BSW0096537 ফটো উপলব্ধ

753 নাম : পূজা থাপা স্বামীৰ নাম : পুষ্প বাহাদুৰ চেত্ৰী ঘৰ নং : 36 বয়স : 26 লিঙ্গ : মহিলা	BSW0513101 ফটো উপলব্ধ	754 নাম : ভাৰতী দেবী স্বামীৰ নাম : তিল বাহাদুৰ চেত্ৰী ঘৰ নং : 36 বয়স : 25 লিঙ্গ : মহিলা	BSW3855665 ফটো উপলব্ধ	755 নাম : অনন্ত বা : ছেত্ৰী পিতাৰ নাম : ভীম বা : ছেত্ৰী ঘৰ নং : 39 বয়স : 67 লিঙ্গ : পুৰুষ	BSW1519740 ফটো উপলব্ধ
756 নাম : জানুকা ছেত্ৰী স্বামীৰ নাম : অনন্ত বা : ছেত্ৰী ঘৰ নং : 39 বয়স : 55 লিঙ্গ : মহিলা	BSW1519751 ফটো উপলব্ধ	757 নাম : যাদব চেত্ৰী পিতাৰ নাম : অনন্ত বাহাদুৰ চেত্ৰী ঘৰ নং : 37 বয়স : 24 লিঙ্গ : পুৰুষ	BSW3866290 ফটো উপলব্ধ	758 নাম : দেবমায়ী ছেত্ৰী স্বামীৰ নাম : তেজ বাহাদুৰ ছেত্ৰী ঘৰ নং : 80 বয়স : 55 লিঙ্গ : মহিলা	BSW1519784 ফটো উপলব্ধ
759 নাম : পুষ্প দেবী স্বামীৰ নাম : বাৰ বাহাদুৰ ছেত্ৰী ঘৰ নং : 82 বয়স : 62 লিঙ্গ : মহিলা	BSW1519820 ফটো উপলব্ধ	760 নাম : এম বাহাদুৰ বিশ্বকৰ্মা পিতাৰ নাম : ভীম বা : বিশ্বকৰ্মা ঘৰ নং : 85 বয়স : 55 লিঙ্গ : পুৰুষ	BSW1519842 ফটো উপলব্ধ	761 নাম : শান্তি দেবী স্বামীৰ নাম : এম.বগ বিশ্বকৰ্মা ঘৰ নং : 85 বয়স : 50 লিঙ্গ : মহিলা	BSW1519853 ফটো উপলব্ধ
762 নাম : অমৃত বিশ্বকৰ্মা পিতাৰ নাম : এম বাহাদুৰ বিশ্বকৰ্মা ঘৰ নং : 85 বয়স : 35 লিঙ্গ : পুৰুষ	BSW0223255 ফটো উপলব্ধ	763 নাম : ভদ্রাছ বিশ্বকৰ্মা পিতাৰ নাম : এম বাহাদুৰ বিশ্বকৰ্মা ঘৰ নং : 85 বয়স : 29 লিঙ্গ : পুৰুষ	BSW0223370 ফটো উপলব্ধ	764 নাম : কৰ্ণ কৰোৱা পিতাৰ নাম : ৰঞ্জিত কৰোৱা ঘৰ নং : 85 বয়স : 27 লিঙ্গ : পুৰুষ	BSW0226050 ফটো উপলব্ধ
765 নাম : জয় বাহাদুৰ চেত্ৰী পিতাৰ নাম : ধৰ্ম বাহাদুৰ চেত্ৰী ঘৰ নং : 50 বয়স : 55 লিঙ্গ : পুৰুষ	BSW1519897 ফটো উপলব্ধ	766 নাম : দেবীমায়ী ছেত্ৰী স্বামীৰ নাম : জয়বাহাদুৰ ছেত্ৰী ঘৰ নং : 50 বয়স : 50 লিঙ্গ : মহিলা	BSW1519900 ফটো উপলব্ধ	767 নাম : চম্পা দেৱী পিতাৰ নাম : ৰীতা বাহাদুৰ ছেত্ৰী ঘৰ নং : 50 বয়স : 27 লিঙ্গ : মহিলা	LQX0330282 ফটো উপলব্ধ
768 নাম : বীনা দেবী পিতাৰ নাম : জয় বাহাদুৰ চেত্ৰী ঘৰ নং : 50 বয়স : 26 লিঙ্গ : মহিলা	BSW0395673 ফটো উপলব্ধ	769 নাম : পাচুতি ৰাভা স্বামীৰ নাম : দিপৰ ৰাভা ঘৰ নং : 52 বয়স : 70 লিঙ্গ : মহিলা	BSW1519944 ফটো উপলব্ধ	770 নাম : ৰাজেন ৰাভা পিতাৰ নাম : দিপৰ ৰাভা ঘৰ নং : 52 বয়স : 50 লিঙ্গ : পুৰুষ	BSW1519955 ফটো উপলব্ধ
771 নাম : বীনা ৰাভা স্বামীৰ নাম : ৰাজেন ৰাভা ঘৰ নং : 52 বয়স : 48 লিঙ্গ : মহিলা	BSW1519966 ফটো উপলব্ধ	772 নাম : জয়চৰন ৰাভা পিতাৰ নাম : ৰাজেন ৰাভা ঘৰ নং : 52 বয়স : 28 লিঙ্গ : পুৰুষ	BSW0120857 ফটো উপলব্ধ	773 নাম : তামেলী ৰাভা স্বামীৰ নাম : আহিনা ৰাভা ঘৰ নং : 52 বয়স : 72 লিঙ্গ : মহিলা	BSW1519988 ফটো উপলব্ধ
774 নাম : ভাবি ৰাভা পিতাৰ নাম : আহিনা ৰাভা ঘৰ নং : 52 বয়স : 58 লিঙ্গ : পুৰুষ	BSW1519999 ফটো উপলব্ধ	775 নাম : প্ৰনতি ৰাভা স্বামীৰ নাম : ভাবি ৰাভা ঘৰ নং : 52 বয়স : 52 লিঙ্গ : মহিলা	BSW1520009 ফটো উপলব্ধ	776 নাম : জীৱন ৰাভা পিতাৰ নাম : ভাবি ৰাভা ঘৰ নং : 52 বয়স : 29 লিঙ্গ : পুৰুষ	BSW0122119 ফটো উপলব্ধ
777 নাম : মীন ৰাভা পিতাৰ নাম : গবীন ৰাভা ঘৰ নং : 52 বয়স : 25 লিঙ্গ : মহিলা	BSW0396606 ফটো উপলব্ধ	778 নাম : নিৰুলা বড়ো পিতাৰ নাম : থানেশ্বৰ বড়ো ঘৰ নং : 52(আ) বয়স : 22 লিঙ্গ : মহিলা	QBH0011809 ফটো উপলব্ধ	779 নাম : খৰ্গেশ্বৰ বড়ো পিতাৰ নাম : থানেশ্বৰ বড়ো ঘৰ নং : 52 ক বয়স : 33 লিঙ্গ : পুৰুষ	BSW0121608 ফটো উপলব্ধ
780 নাম : মনেশ্বৰ বড়ো পিতাৰ নাম : থানেশ্বৰ বড়ো ঘৰ নং : 52 ক বয়স : 28 লিঙ্গ : পুৰুষ	BSW0122358 ফটো উপলব্ধ	781 নাম : থানেশ্বৰ বড়ো পিতাৰ নাম : বেদাং বড়ো ঘৰ নং : 52ক বয়স : 65 লিঙ্গ : পুৰুষ	BSW1520010 ফটো উপলব্ধ	782 নাম : কমলী বড়ো স্বামীৰ নাম : থানেশ্বৰ বড়ো ঘৰ নং : 52ক বয়স : 50 লিঙ্গ : মহিলা	BSW1520021 ফটো উপলব্ধ

783 নাম : বীৰেন ৰাভা পিতাৰ নাম: লক্ষু ৰাভা ঘৰ নং : ৫৪ বয়স : 55 লিঙ্গ : পুৰুষ	BSW1520054 ফটো উপলব্ধ	784 নাম : দিপেন ৰাভা পিতাৰ নাম: লক্ষু ৰাভা ঘৰ নং : ৫৪ বয়স : 52 লিঙ্গ : পুৰুষ	BSW1520065 ফটো উপলব্ধ	785 নাম : মিন ৰাভা স্বামীৰ নাম: বীৰেন ৰাভা ঘৰ নং : ৫৪ বয়স : 46 লিঙ্গ : মহিলা	BSW0124339 ফটো উপলব্ধ
786 নাম : অনিমা ৰাভা স্বামীৰ নাম: দিপেন ৰাভা ঘৰ নং : ৫৪ বয়স : 42 লিঙ্গ : মহিলা	BSW1520076 ফটো উপলব্ধ	787 নাম : সঞ্জয় ৰাভা পিতাৰ নাম: বিপিন ৰাভা ঘৰ নং : 54খ বয়স : 24 লিঙ্গ : পুৰুষ	BSW3884145 ফটো উপলব্ধ	788 নাম : খঞ্জনা ৰাভা পিতাৰ নাম: দিপেন ৰাভা ঘৰ নং : ৫৪ বয়স : 23 লিঙ্গ : মহিলা	BSW0501908 ফটো উপলব্ধ
789 নাম : দিগন্ত ৰাভা পিতাৰ নাম: বীৰদ ৰাভা ঘৰ নং : ৫৪ (এ) বয়স : 24 লিঙ্গ : পুৰুষ	BSW0462556 ফটো উপলব্ধ	790 নাম : ৰাজু বড়ো পিতাৰ নাম: ধৰ্মেন বড়ো ঘৰ নং : 54 (ডী) বয়স : 24 লিঙ্গ : পুৰুষ	BSW0528596 ফটো উপলব্ধ	791 নাম : প্ৰমিলা ৰাভা পিতাৰ নাম: বিপিন ৰাভা ঘৰ নং : ৫৪ খ বয়স : 26 লিঙ্গ : মহিলা	BSW0396309 ফটো উপলব্ধ
792 নাম : বীৰদ ৰাভা পিতাৰ নাম: লক্ষু ৰাভা ঘৰ নং : ৫৪ক বয়স : 60 লিঙ্গ : পুৰুষ	BSW1520098 ফটো উপলব্ধ	793 নাম : জানকী ৰাভা স্বামীৰ নাম: বীৰদ ৰাভা ঘৰ নং : ৫৪ক বয়স : 55 লিঙ্গ : মহিলা	BSW1520101 ফটো উপলব্ধ	794 নাম : বিপিন ৰাভা পিতাৰ নাম: লক্ষু ৰাভা ঘৰ নং : ৫৪খ বয়স : 53 লিঙ্গ : পুৰুষ	BSW1520112 ফটো উপলব্ধ
E 795 নাম : ধৰ্মেন বড়ো পিতাৰ নাম: ৰব্বি বড়ো ঘৰ নং : ৫৪ঘ বয়স : 52 লিঙ্গ : পুৰুষ	BSW1520156 ফটো উপলব্ধ	796 নাম : চানমতি ৰাভা স্বামীৰ নাম: বিপিন ৰাভা ঘৰ নং : ৫৪খ বয়স : 49 লিঙ্গ : মহিলা	BSW1520123 ফটো উপলব্ধ	797 নাম : অনিতা বড়ো স্বামীৰ নাম: ধৰ্মেন বড়ো ঘৰ নং : ৫৪ঘ বয়স : 45 লিঙ্গ : মহিলা	BSW1520167 ফটো উপলব্ধ
798 নাম : নিমাই বড়ো স্বামীৰ নাম: কৰ্বিৰাম বড়ো ঘৰ নং : ৫৬ বয়স : 48 লিঙ্গ : মহিলা	BSW1520203 ফটো উপলব্ধ	799 নাম : গনেশ বড়ো পিতাৰ নাম: কৰ্বিৰাম বড়ো ঘৰ নং : ৫৬ বয়স : 33 লিঙ্গ : পুৰুষ	BSW0126508 ফটো উপলব্ধ	800 নাম : অজয় বড়ো পিতাৰ নাম: কৰ্বিৰাম বড়ো ঘৰ নং : ৫৬ বয়স : 30 লিঙ্গ : পুৰুষ	BSW0223941 ফটো উপলব্ধ
801 নাম : বিকাশ বড়ো পিতাৰ নাম: কৰ্বিৰাম বড়ো ঘৰ নং : ৫৬ বয়স : 27 লিঙ্গ : পুৰুষ	BSW0226134 ফটো উপলব্ধ	802 নাম : অঞ্জনা বড়ো পিতাৰ নাম: কৰ্বিৰাম বড়ো ঘৰ নং : 56 বয়স : 24 লিঙ্গ : মহিলা	BSW0527903 ফটো উপলব্ধ	803 নাম : সঞ্জিত বড়ো পিতাৰ নাম: মিহিৰাম বড়ো ঘৰ নং : ৫৬ বয়স : 23 লিঙ্গ : পুৰুষ	BSW0508861 ফটো উপলব্ধ
804 নাম : মনজিত বড়ো পিতাৰ নাম: মিহি ৰাম বড়ো ঘৰ নং : 56 বয়স : 21 লিঙ্গ : পুৰুষ	QBH0156182 ফটো উপলব্ধ	805 নাম : চন্দন বড়ো পিতাৰ নাম: সৰ্বেশ্বৰ বড়ো ঘৰ নং : ৫৬খ বয়স : 32 লিঙ্গ : পুৰুষ	BSW0226092 ফটো উপলব্ধ	806 নাম : সৰ্বেশ্বৰ বড়ো পিতাৰ নাম: বিদ্যাৰাম বড়ো ঘৰ নং : ৫৬খ বয়স : 55 লিঙ্গ : পুৰুষ	BSW1520236 ফটো উপলব্ধ
E 807 নাম : মিহিৰাম বড়ো পিতাৰ নাম: পুনৰাম বড়ো ঘৰ নং : ৫৬ক বয়স : 52 লিঙ্গ : পুৰুষ	BSW1520214 ফটো উপলব্ধ	808 নাম : গনেশ্বৰী বড়ো স্বামীৰ নাম: সৰ্বেশ্বৰ বড়ো ঘৰ নং : ৫৬খ বয়স : 50 লিঙ্গ : মহিলা	BSW1520247 ফটো উপলব্ধ	809 নাম : দিপালী বড়ো স্বামীৰ নাম: মিহিৰাম বড়ো ঘৰ নং : ৫৬ক বয়স : 46 লিঙ্গ : মহিলা	BSW1520225 ফটো উপলব্ধ
E 810 নাম : লুজন বড়ো স্বামীৰ নাম: চাংগল বড়ো ঘৰ নং : ৫৯ বয়স : 68 লিঙ্গ : মহিলা	BSW1520269 ফটো উপলব্ধ	811 নাম : বৃধমল বড়ো পিতাৰ নাম: চাংগল বড়ো ঘৰ নং : ৫৯ বয়স : 54 লিঙ্গ : পুৰুষ	BSW1520270 ফটো উপলব্ধ	812 নাম : ৰশ্মি বড়ো স্বামীৰ নাম: বৃধমল বড়ো ঘৰ নং : ৫৯ বয়স : 50 লিঙ্গ : মহিলা	BSW1520281 ফটো উপলব্ধ

813 নাম : ৰুণি বড়ো পিতাৰ নাম: বুঢ়ীল বড়ো ঘৰ নং : 59 বয়স : 22 লিঙ্গ : মহিলা	BSW1116854 ফটো উপলব্ধ	814 নাম : খনিমা বড়ো পিতাৰ নাম: বুঢ়ীল বড়ো ঘৰ নং : 59 বয়স : 20 লিঙ্গ : মহিলা	QBH0089813 ফটো উপলব্ধ	815 নাম : বিনোদ বড়ো পিতাৰ নাম: কেতুৰাম বড়ো ঘৰ নং : 61 বয়স : 55 লিঙ্গ : পুৰুষ	BSW1520349 ফটো উপলব্ধ
816 নাম : শনিৰাম বড়ো পিতাৰ নাম: কেতুৰাম বড়ো ঘৰ নং : 61 বয়স : 52 লিঙ্গ : পুৰুষ	BSW1520361 ফটো উপলব্ধ	817 নাম : মিনু বড়ো স্বামীৰ নাম: বিনোদ বড়ো ঘৰ নং : 61 বয়স : 50 লিঙ্গ : মহিলা	BSW1520350 ফটো উপলব্ধ	818 নাম : ৰেনু বড়ো স্বামীৰ নাম: শনিৰাম বড়ো ঘৰ নং : 61 বয়স : 40 লিঙ্গ : মহিলা	BSW1520372 ফটো উপলব্ধ
E 819 নাম : কুশল বড়ো মাতৃৰ নাম: মিনা বড়ো ঘৰ নং : 61 বয়স : 35 লিঙ্গ : পুৰুষ	BSW0133546 ফটো উপলব্ধ	820 নাম : নিলী বড়ো স্বামীৰ নাম: কুশল বড়ো ঘৰ নং : 61 বয়স : 33 লিঙ্গ : মহিলা	BSW0133595 ফটো উপলব্ধ	821 নাম : কাৰ্তিক বড়ো মাতৃৰ নাম: মিনা বড়ো ঘৰ নং : 61 বয়স : 29 লিঙ্গ : পুৰুষ	BSW0133926 ফটো উপলব্ধ
822 নাম : বিকী বড়ো পিতাৰ নাম: সৌনী ৰাম বড়ো ঘৰ নং : 61 বয়স : 20 লিঙ্গ : পুৰুষ	QBH0062968 ফটো উপলব্ধ	E 823 নাম : বিপুল বড়ো পিতাৰ নাম: জিতেন বড়ো ঘৰ নং : 61 বয়স : 29 লিঙ্গ : পুৰুষ	BSW0226233 ফটো উপলব্ধ	824 নাম : নবীতা বড়ো স্বামীৰ নাম: ৰাজু বড়ো ঘৰ নং : 61 বয়স : 41 লিঙ্গ : মহিলা	BSW3898459 ফটো উপলব্ধ
825 নাম : ৰাজু বড়ো পিতাৰ নাম: কুমী বড়ো ঘৰ নং : 61 বয়স : 39 লিঙ্গ : পুৰুষ	BSW1506054 ফটো উপলব্ধ	826 নাম : অঞ্জলী বড়ো স্বামীৰ নাম: বিপুল বড়ো ঘৰ নং : 61 বয়স : 24 লিঙ্গ : মহিলা	BSW0502286 ফটো উপলব্ধ	827 নাম : ৰঞ্জিত বড়ো পিতাৰ নাম: লমিত বড়ো ঘৰ নং : 61 বয়স : 25 লিঙ্গ : পুৰুষ	BSW0396440 ফটো উপলব্ধ
828 নাম : থানেশ্বৰ বড়ো পিতাৰ নাম: লামিত বড়ো ঘৰ নং : 61 বয়স : 19 লিঙ্গ : পুৰুষ	QBH0171066 ফটো উপলব্ধ	829 নাম : অঞ্জলী ৰামচিয়াৰী স্বামীৰ নাম: ৰাহুল বড়ো ঘৰ নং : 61 বয়স : 25 লিঙ্গ : মহিলা	QBH0030163 ফটো উপলব্ধ	830 নাম : ৰাহুল বড়ো পিতাৰ নাম: ৰালা বড়ো ঘৰ নং : 61 বয়স : 28 লিঙ্গ : পুৰুষ	BSW0134056 ফটো উপলব্ধ
831 নাম : জীতেন বড়ো পিতাৰ নাম: টুপৰী বড়ো ঘৰ নং : 61 বয়স : 58 লিঙ্গ : পুৰুষ	BSW1520383 ফটো উপলব্ধ	832 নাম : লমিত বড়ো পিতাৰ নাম: কুঙাৰ বড়ো ঘৰ নং : 61 বয়স : 58 লিঙ্গ : পুৰুষ	BSW1520418 ফটো উপলব্ধ	E 833 নাম : সুমিত্ৰা বড়ো স্বামীৰ নাম: জীতেন বড়ো ঘৰ নং : 61 বয়স : 52 লিঙ্গ : মহিলা	BSW1520394 ফটো উপলব্ধ
834 নাম : অনিমা বড়ো স্বামীৰ নাম: লামিত বড়ো ঘৰ নং : 61 বয়স : 50 লিঙ্গ : মহিলা	BSW1520429 ফটো উপলব্ধ	835 নাম : অৰুন বড়ো পিতাৰ নাম: পৰ্বশু বড়ো ঘৰ নং : 61 বয়স : 50 লিঙ্গ : পুৰুষ	BSW1520430 ফটো উপলব্ধ	836 নাম : নিলীমা বড়ো স্বামীৰ নাম: অমলী বড়ো ঘৰ নং : 61 বয়স : 50 লিঙ্গ : মহিলা	BSW1520463 ফটো উপলব্ধ
837 নাম : বিবাৰী বড়ো স্বামীৰ নাম: অৰুন বড়ো ঘৰ নং : 61 বয়স : 43 লিঙ্গ : মহিলা	BSW1520441 ফটো উপলব্ধ	838 নাম : ধনমায়া সুকা স্বামীৰ নাম: লাল বাহাদুৰ সুকা ঘৰ নং : 61 বয়স : 61 লিঙ্গ : মহিলা	BSW0395871 ফটো উপলব্ধ	839 নাম : মিট কাৰোয়া পিতাৰ নাম: ৰঞ্জিত কাৰোয়া ঘৰ নং : 61 বয়স : 25 লিঙ্গ : পুৰুষ	BSW0395889 ফটো উপলব্ধ
840 নাম : মালতী বড়ো স্বামীৰ নাম: ডেকা বড়ো ঘৰ নং : 61 বয়স : 56 লিঙ্গ : মহিলা	BSW1520510 ফটো উপলব্ধ	841 নাম : ফুলাই বড়ো স্বামীৰ নাম: বল বড়ো ঘৰ নং : 61 বয়স : 45 লিঙ্গ : মহিলা	BSW1520509 ফটো উপলব্ধ	842 নাম : বলো ৰাম বড়ো পিতাৰ নাম: ডেকা বড়ো ঘৰ নং : 61 বয়স : 43 লিঙ্গ : পুৰুষ	BSW1520496 ফটো উপলব্ধ

843	BSW3872629	নাম : অমৃত বড়ো পিতাৰ নাম: বলো ৰাম বড়ো ঘৰ নং : 65 বয়স : 24 লিঙ্গ : পুৰুষ	ফটো উপলব্ধ	844	BSW1520543	নাম : হাটাং বড়ো স্বামীৰ নাম: নৰেন বড়ো ঘৰ নং : 66 বয়স : 60 লিঙ্গ : মহিলা	ফটো উপলব্ধ	845	BSW1520554	নাম : বিলেশ্বৰী বড়ো পিতাৰ নাম: নৰেন বড়ো ঘৰ নং : 66 বয়স : 38 লিঙ্গ : মহিলা	ফটো উপলব্ধ
846	BSW1520565	নাম : সাৰোট বড়ো স্বামীৰ নাম: জঞ্জাল বড়ো ঘৰ নং : 69 বয়স : 75 লিঙ্গ : মহিলা	ফটো উপলব্ধ	847	BSW1520587	নাম : মীনা বড়ো স্বামীৰ নাম: কুলেন বড়ো ঘৰ নং : 69 বয়স : 42 লিঙ্গ : মহিলা	ফটো উপলব্ধ	848	BSW1520598	নাম : হুচেন বড়ো পিতাৰ নাম: মতিৰাম বড়ো ঘৰ নং : 68 বয়স : 60 লিঙ্গ : পুৰুষ	ফটো উপলব্ধ
849	BSW1520601	নাম : সোমবাৰী বড়ো স্বামীৰ নাম: হুচেন বড়ো ঘৰ নং : 68 বয়স : 50 লিঙ্গ : মহিলা	ফটো উপলব্ধ	S 850	BSW1520612	নাম : প্ৰতিমা বড়ো পিতাৰ নাম: হোছেন বড়ো ঘৰ নং : 68 বয়স : 37 লিঙ্গ : মহিলা	ফটো উপলব্ধ	851	BSW0501718	নাম : শোভিতা বড়ো স্বামীৰ নাম: জুলন কুমাৰ নাথ ঘৰ নং : 68 বয়স : 34 লিঙ্গ : মহিলা	ফটো উপলব্ধ
852	BSW0319509	নাম : অজয় স্বৰ্গীয়াৰী পিতাৰ নাম: হুচেন স্বৰ্গীয়াৰী ঘৰ নং : 68 বয়স : 31 লিঙ্গ : পুৰুষ	ফটো উপলব্ধ	853	BSW1520634	নাম : গনেশ বসুমতাৰী পিতাৰ নাম: ব্ৰজেন্দ বসুমতাৰী ঘৰ নং : 68 বয়স : 50 লিঙ্গ : পুৰুষ	ফটো উপলব্ধ	854	BSW1520667	নাম : নাবলে বড়ো স্বামীৰ নাম: খাই বড়ো ঘৰ নং : 68 বয়স : 60 লিঙ্গ : মহিলা	ফটো উপলব্ধ
855	BSW1520689	নাম : পুহনী বড়ো স্বামীৰ নাম: অজিত বড়ো ঘৰ নং : 68 বয়স : 40 লিঙ্গ : মহিলা	ফটো উপলব্ধ	856	BSW1520678	নাম : অজিত বড়ো পিতাৰ নাম: খাস্তী বড়ো ঘৰ নং : 68 বয়স : 39 লিঙ্গ : পুৰুষ	ফটো উপলব্ধ	857	BSW1520690	নাম : জেউতি বড়ো পিতাৰ নাম: খাই বড়ো ঘৰ নং : 68 বয়স : 38 লিঙ্গ : পুৰুষ	ফটো উপলব্ধ
858	BSW0488981	নাম : বিপ্ৰায় বড়ো পিতাৰ নাম: সুকুৰাম বড়ো ঘৰ নং : 68 বয়স : 23 লিঙ্গ : পুৰুষ	ফটো উপলব্ধ	859	BSW0502229	নাম : পূৰ্ণিমা বড়ো স্বামীৰ নাম: ৰবি বড়ো ঘৰ নং : 68 বয়স : 35 লিঙ্গ : মহিলা	ফটো উপলব্ধ	860	BSW0409359	নাম : আৰ্গেন বড়ো পিতাৰ নাম: সুকুৰাম বড়ো ঘৰ নং : 69 বয়স : 27 লিঙ্গ : পুৰুষ	ফটো উপলব্ধ
861	BSW0567347	নাম : ধনশ্ৰী বড়ো স্বামীৰ নাম: বিপুল বড়ো ঘৰ নং : 70 বয়স : 25 লিঙ্গ : মহিলা	ফটো উপলব্ধ	862	BSW0501577	নাম : কবীন বড়ো মাতৃৰ নাম: মলোতি বড়ো ঘৰ নং : 90 বয়স : 23 লিঙ্গ : পুৰুষ	ফটো উপলব্ধ	863	BSW1520736	নাম : অজিত বড়ো পিতাৰ নাম: কবুনাকান্ত বড়ো ঘৰ নং : 92 বয়স : 47 লিঙ্গ : পুৰুষ	ফটো উপলব্ধ
864	BSW3892270	নাম : বিবোশ্বসৰ বৰো পিতাৰ নাম: অজিত বৰো ঘৰ নং : 71 বয়স : 24 লিঙ্গ : পুৰুষ	ফটো উপলব্ধ	865	BSW3873767	নাম : ভদ্ৰেশ্বৰ বড়ো পিতাৰ নাম: কমল বড়ো ঘৰ নং : 71 বয়স : 22 লিঙ্গ : পুৰুষ	ফটো উপলব্ধ	866	BSW0288167	নাম : কমল বড়ো পিতাৰ নাম: ধিৰেশ্বৰ বড়ো ঘৰ নং : 92 বয়স : 44 লিঙ্গ : পুৰুষ	ফটো উপলব্ধ
867	BSW0288175	নাম : বহাগী বড়ো স্বামীৰ নাম: কমল বড়ো ঘৰ নং : 92 বয়স : 41 লিঙ্গ : মহিলা	ফটো উপলব্ধ	868	BSW3872413	নাম : মাস্পী বড়ো পিতাৰ নাম: অজিত বড়ো ঘৰ নং : 71 বয়স : 26 লিঙ্গ : মহিলা	ফটো উপলব্ধ	869	BSW3871977	নাম : মিজিঙ্গী বড়ো স্বামীৰ নাম: বিবুংচাৰী বড়ো ঘৰ নং : 71 বয়স : 23 লিঙ্গ : মহিলা	ফটো উপলব্ধ
870	BSW0396432	নাম : কৰুণা বড়ো পিতাৰ নাম: জেথুৰাম বড়ো ঘৰ নং : 92 বয়স : 52 লিঙ্গ : পুৰুষ	ফটো উপলব্ধ	871	BSW0396374	নাম : গীতা বড়ো স্বামীৰ নাম: কৰুনা বড়ো ঘৰ নং : 92 বয়স : 32 লিঙ্গ : মহিলা	ফটো উপলব্ধ	872	BSW1520758	নাম : হিৰন বড়ো পিতাৰ নাম: কেটু বড়ো ঘৰ নং : 93 বয়স : 55 লিঙ্গ : পুৰুষ	ফটো উপলব্ধ

873 নাম : জলন্তী বড়ো স্বামীৰ নাম: হিৰন বড়ো ঘৰ নং : ৭৩ বয়স : 42 লিঙ্গ : মহিলা	BSW1520769 ফটো উপলব্ধ	874 নাম : স্বপন বড়ো পিতাৰ নাম: কমলেশ্বৰ বড়ো ঘৰ নং : 73 বয়স : 20 লিঙ্গ : পুৰুষ	QBH0117648 ফটো উপলব্ধ	875 নাম : কমলেশ্বৰ বড়ো পিতাৰ নাম: ফাগুন বড়ো ঘৰ নং : ৭৩ গ বয়স : 49 লিঙ্গ : পুৰুষ	BSW0147975 ফটো উপলব্ধ
876 নাম : ললিতা বড়ো স্বামীৰ নাম: কমলেশ্বৰ বড়ো ঘৰ নং : ৭৩ ক বয়স : 41 লিঙ্গ : মহিলা	BSW0148049 ফটো উপলব্ধ	877 নাম : লাবন্য বড়ো স্বামীৰ নাম: কমলা বড়ো ঘৰ নং : ৭৩ক বয়স : 44 লিঙ্গ : মহিলা	BSW1520781 ফটো উপলব্ধ	878 নাম : জয়ৰাম বড়ো পিতাৰ নাম: অৰবিন্দ বড়ো ঘৰ নং : ৭৫ বয়স : 60 লিঙ্গ : পুৰুষ	BSW1520827 ফটো উপলব্ধ
879 নাম : ভাদুৰি বড়ো স্বামীৰ নাম: জয়ৰাম বড়ো ঘৰ নং : ৭৫ বয়স : 55 লিঙ্গ : মহিলা	BSW1520838 ফটো উপলব্ধ	S 880 নাম : কমল বড়ো পিতাৰ নাম: জয়ৰাম বড়ো ঘৰ নং : ৭৫ বয়স : ৪৪ লিঙ্গ : পুৰুষ	BSW1520849 ফটো উপলব্ধ	881 নাম : নমল বড়ো পিতাৰ নাম: জয়ৰাম বড়ো ঘৰ নং : ৭৫ বয়স : 30 লিঙ্গ : পুৰুষ	BSW1521400 ফটো উপলব্ধ
882 নাম : সুভাষ বড়ো পিতাৰ নাম: বেদাং বড়ো ঘৰ নং : ৭৬ বয়স : 60 লিঙ্গ : পুৰুষ	BSW1520850 ফটো উপলব্ধ	883 নাম : ৰবি বড়ো পিতাৰ নাম: মবলো বড়ো ঘৰ নং : ৭৬ক বয়স : 95 লিঙ্গ : পুৰুষ	BSW1520872 ফটো উপলব্ধ	884 নাম : বুমা বিশ্বাস স্বামীৰ নাম: জয়ন্ত বিশ্বাস ঘৰ নং : ৮২ বয়স : 94 লিঙ্গ : মহিলা	BSW1521488 ফটো উপলব্ধ
885 নাম : জয়ন্ত বিশ্বাস পিতাৰ নাম: মতিলাল বিশ্বাস ঘৰ নং : ৮২ বয়স : 33 লিঙ্গ : পুৰুষ	BSW1521499 ফটো উপলব্ধ	886 নাম : পুষ্প বাহাদুৰ চেত্ৰী পিতাৰ নাম: দিল বা চেত্ৰী ঘৰ নং : ১২৬ বয়স : 28 লিঙ্গ : পুৰুষ	BSW0519843 ফটো উপলব্ধ	887 নাম : সূৰ্মিলা বড়ো স্বামীৰ নাম: পৰমানন্দ বড়ো ঘৰ নং : ১৪৯ বয়স : 42 লিঙ্গ : মহিলা	BSW0457119 ফটো উপলব্ধ
888 নাম : পৰমানন্দ বড়ো পিতাৰ নাম: সুবাস বড়ো ঘৰ নং : ১৪৯ বয়স : 36 লিঙ্গ : পুৰুষ	BSW0457101 ফটো উপলব্ধ	889 নাম : প্ৰীযংগুতোশ চ সৰকাৰ পিতাৰ নাম: পীযুষ চ সৰকাৰ ঘৰ নং : 257 বয়স : 21 লিঙ্গ : পুৰুষ	BSW3874377 ফটো উপলব্ধ	890 নাম : লভিতা ডেকা পিতাৰ নাম: দিগন্ত ডেকা ঘৰ নং : 307 বয়স : 21 লিঙ্গ : মহিলা	BSW3890423 ফটো উপলব্ধ
891 নাম : মায়ী সৰকাৰ স্বামীৰ নাম: সুজিত সৰকাৰ ঘৰ নং : ৩১৯ বয়স : 46 লিঙ্গ : মহিলা	BSW1521477 ফটো উপলব্ধ	892 নাম : হিৰেন প্ৰসাদ দাস মাতৃৰ নাম: সীতা প্ৰসাদ ঘৰ নং : 327 বয়স : 40 লিঙ্গ : পুৰুষ	BSW1521513 ফটো উপলব্ধ	893 নাম : বিপুল সৰকাৰ পিতাৰ নাম: জুশী সৰকাৰ ঘৰ নং : ৩২৮ বয়স : 32 লিঙ্গ : পুৰুষ	BSW1521502 ফটো উপলব্ধ
894 নাম : ৰিমা পাঠক পিতাৰ নাম: মনু পাঠক ঘৰ নং : 328 এ বয়স : 21 লিঙ্গ : মহিলা	BSW3853991 ফটো উপলব্ধ	895 নাম : লব ডেকা পিতাৰ নাম: পীতাম্বৰ ডেকা ঘৰ নং : 409 বয়স : 23 লিঙ্গ : পুৰুষ	BSW3880275 ফটো উপলব্ধ	# 896 নাম : কুশ ডেকা পিতাৰ নাম: পীতাম্বৰ ডেকা ঘৰ নং : 409 বয়স : 22 লিঙ্গ : পুৰুষ	BSW3868957 ফটো উপলব্ধ
897 নাম : মুণাল বড়ো পিতাৰ নাম: জয়ন্ত বড়ো ঘৰ নং : 456 বয়স : 22 লিঙ্গ : পুৰুষ	BSW3878634 ফটো উপলব্ধ	898 নাম : প্ৰমীলা নাৰ্জাৰী স্বামীৰ নাম: ধৰ্মে বড়ো ঘৰ নং : 468 বয়স : 50 লিঙ্গ : মহিলা	BSW3878683 ফটো উপলব্ধ	899 নাম : বেৰেশ্বৰ নাৰ্জাৰী মাতৃৰ নাম: প্ৰমীলা নাৰ্জাৰী ঘৰ নং : 468 বয়স : 30 লিঙ্গ : পুৰুষ	QBH0152082 ফটো উপলব্ধ
900 নাম : ভোলা বড়ো পিতাৰ নাম: লেলিউ বড়ো ঘৰ নং : 469 বয়স : 47 লিঙ্গ : পুৰুষ	BSW3877685 ফটো উপলব্ধ	901 নাম : ৰঞ্জিতা বড়ো পিতাৰ নাম: ভোলা বড়ো ঘৰ নং : 469 বয়স : 21 লিঙ্গ : মহিলা	BSW3878758 ফটো উপলব্ধ	902 নাম : ৰাজিৱ বড়ো পিতাৰ নাম: মহেন্দ্ৰ বড়ো ঘৰ নং : ৬৭৩ বয়স : 36 লিঙ্গ : পুৰুষ	BSW0484337 ফটো উপলব্ধ

বিধানসভা সমষ্টিৰ নম্বৰ আৰু নাম : 48-টংলা  
অংশৰ নম্বৰ আৰু নাম : 2-খৈবাবাৰী

903

BSW0484683

নাম : বিনিতা বড়ো  
স্বামীৰ নাম : ৰাজিব বড়ো  
ঘৰ নং : ৬৭৩  
বয়স : 31 লিঙ্গ : মহিলা

ফটো উপলব্ধ

904 2 QBH0177857 নাম : ৰোশন সতাৰ পিতাৰ নাম: ভোজৰাজ সূতাৰ ঘৰ নং : 7 বয়স : 18 লিঙ্গ : পুৰুষ ফটো উপলব্ধ	905 2 QBH0181818 নাম : কুঞ্জলতা ৰাভা পিতাৰ নাম: বিৰদ ৰাভা ঘৰ নং : 54ক বয়স : 19 লিঙ্গ : মহিলা ফটো উপলব্ধ	906 2 QBH0181909 নাম : কুঞ্জলতা ৰাভা পিতাৰ নাম: বিৰদ ৰাভা ঘৰ নং : 54ক বয়স : 19 লিঙ্গ : মহিলা ফটো উপলব্ধ
907 1 QBH0182881 নাম : ভৃগু ৰাজ বড়ো পিতাৰ নাম: ৰতি কান্ত বড়ো ঘৰ নং : 318 বয়স : 18 লিঙ্গ : পুৰুষ ফটো উপলব্ধ	908 2 QBH0184242 নাম : চিৰনজিত বড়ো পিতাৰ নাম: অজিত বড়ো ঘৰ নং : 16 বয়স : 18 লিঙ্গ : পুৰুষ ফটো উপলব্ধ	909 1 QBH0186528 নাম : ভদ্র কান্ত বড়ো পিতাৰ নাম: তৰুন বড়ো ঘৰ নং : 438 বয়স : 19 লিঙ্গ : পুৰুষ ফটো উপলব্ধ
910 1 QBH0194035 নাম : শুকেশ্বৰ ডেকা মাতৃৰ নাম: হৰেশ্বৰী ডেকা ঘৰ নং : 409 বয়স : 19 লিঙ্গ : পুৰুষ ফটো উপলব্ধ	911 2 QBH0197160 নাম : বৰ্ণালী ৰাভা মাতৃৰ নাম: প্ৰমিলা ৰাভা ঘৰ নং : 30 বয়স : 20 লিঙ্গ : মহিলা ফটো উপলব্ধ	912 1 QBH0197210 নাম : হৰ্ষবৰ্দ্ধন বৰ্মন পিতাৰ নাম: বীৰেন বৰ্মন ঘৰ নং : 259 বয়স : 20 লিঙ্গ : পুৰুষ ফটো উপলব্ধ
913 1 QBH0204131 নাম : প্ৰেৰনা দাস পিতাৰ নাম: অনুপ কুমাৰ দাস ঘৰ নং : 322 বয়স : 23 লিঙ্গ : মহিলা ফটো উপলব্ধ	914 2 QBH0211839 নাম : সোনাই বড়ো পিতাৰ নাম: অজিত বড়ো ঘৰ নং : 69 বয়স : 18 লিঙ্গ : মহিলা ফটো উপলব্ধ	915 2 QBH0211847 নাম : কন্দৰ্প ৰাভা পিতাৰ নাম: দিপেন ৰাভা ঘৰ নং : 54 বয়স : 18 লিঙ্গ : পুৰুষ ফটো উপলব্ধ
916 1 QBH0211896 নাম : জতিশ্যাম ডেকা পিতাৰ নাম: পিতাম্বৰ ডেকা ঘৰ নং : 409 বয়স : 18 লিঙ্গ : পুৰুষ ফটো উপলব্ধ	917 1 QBH0217380 নাম : শিখামণি বৰ্মন পিতাৰ নাম: পিংকু বৰ্মন ঘৰ নং : 264 বয়স : 19 লিঙ্গ : মহিলা ফটো উপলব্ধ	918 1 QBH0220723 নাম : ডালিমী বড়ো স্বামীৰ নাম: ভদ্র কান্ত বড়ো ঘৰ নং : 438 বয়স : 19 লিঙ্গ : মহিলা ফটো উপলব্ধ

ভোটাৰৰ সাৰাংশ							
A) ভোটাৰৰ সংখ্যা							
		তালিকাৰ প্ৰকাৰ	তালিকাৰ চিনাক্তকৰণ	ভোটাৰৰ সংখ্যা			
				পুৰুষ	মহিলা	৩য় লিঙ্গ	মুঠ
I	মূল তালিকা	মূল তালিকা	বিশেষ সংশোধন, 2026 চনৰ পূৰ্বৰ 2025 চনৰ মূল তালিকাৰ লগত থকা সংযোজন সমূহ একত্ৰিতকৰন কৰা তালিকা।	429	474	0	903
II	যোগ তালিকা	পৰিপূৰক 1	বিশেষ সংক্ষিপ্ত সংশোধন, 2026	8	7	0	15
III	বিয়োজন তালিকা	পৰিপূৰক 1	বিশেষ সংক্ষিপ্ত সংশোধন, 2026	23	25	0	48
IV	লিংগ ক্ষেত্ৰত পৰিবৰ্তনৰ বাবে পাৰ্থক্য			0	0	0	0
এই সংশোধনৰ পিছত ভোটাৰ তালিকাত ভোটাৰৰ মুঠ সংখ্যা (I+II+III+IV)				414	456	0	870
B) শুধৰনীৰ সংখ্যা							
তালিকাৰ প্ৰকাৰ		তালিকাৰ চিনাক্তকৰণ		শুধৰনীৰ সংখ্যা			
পৰিপূৰক 1		বিশেষ সংক্ষিপ্ত সংশোধন, 2026		5			

নিৰ্বাচক পঞ্জীয়ন বিষয়াৰ স্বাক্ষৰ

E-মৃত, S-স্থানান্তৰিত/ বাসস্থান পৰিবৰ্তন, R-প্ৰতিলিপি, M-নিখোজ, Q-অযোগ্য