

ভোটাৰ তালিকা 2026 S03 অসম

বিধানসভা সমষ্টিৰ নম্বৰ, নাম আৰু সংৰক্ষণৰ স্থিতি : 57 - কলিয়াবৰ (সাধাৰণ)		খণ্ড নং : 175																			
এই বিধানসভা সমষ্টিত কোন সংসদীয় সমষ্টিৰ অন্তৰ্গত তাৰ নম্বৰ, নাম আৰু সংৰক্ষণ স্থিতি : 10 - কাজিৰঙা (সাধাৰণ)																					
1. সংশোধনৰ বিৱৰণ																					
সংশোধনৰ বছৰ	2026	তালিকাৰ চিনাক্তকৰণ																			
ভিত্তি তাৰিখ	01-01-2026	বিশেষ সংশোধন, 2026 চনৰ পূৰ্বৰ 2025 চনৰ মূল তালিকাৰ লগত থকা সংযোজন সমূহ একত্ৰিতকৰণ কৰা তালিকা।																			
সংশোধনৰ প্ৰকাৰ	বিশেষ সংশোধন 2026																				
প্ৰকাশনৰ তাৰিখ	10-02-2026																				
2. খণ্ড আৰু ভোটগ্ৰহন কেন্দ্ৰৰ বিৱৰণ																					
খণ্ডৰ অন্তৰ্গত এলেকা সমূহৰ নম্বৰ আৰু নাম																					
1-চিকনী বৰহোলা (অংশ)		<table style="width: 100%; border-collapse: collapse;"> <tr> <td style="width: 50%;">মূল চহৰ/গাওঁ</td> <td style="width: 50%;">: চিকনী বৰহোলা</td> </tr> <tr> <td>ৱাৰ্ড নং</td> <td>:</td> </tr> <tr> <td>ডাকঘৰ</td> <td>: জখলাবন্ধা</td> </tr> <tr> <td>পুলিচ থানা</td> <td>: জখলাবন্ধা</td> </tr> <tr> <td>ব্লক</td> <td>: কলিয়াবৰ</td> </tr> <tr> <td>ৰাজহ চক্ৰ</td> <td>: কলিয়াবৰ</td> </tr> <tr> <td>জিলা</td> <td>: নগাঁও</td> </tr> <tr> <td>পিনকোড</td> <td>: 782136</td> </tr> </table>				মূল চহৰ/গাওঁ	: চিকনী বৰহোলা	ৱাৰ্ড নং	:	ডাকঘৰ	: জখলাবন্ধা	পুলিচ থানা	: জখলাবন্ধা	ব্লক	: কলিয়াবৰ	ৰাজহ চক্ৰ	: কলিয়াবৰ	জিলা	: নগাঁও	পিনকোড	: 782136
মূল চহৰ/গাওঁ	: চিকনী বৰহোলা																				
ৱাৰ্ড নং	:																				
ডাকঘৰ	: জখলাবন্ধা																				
পুলিচ থানা	: জখলাবন্ধা																				
ব্লক	: কলিয়াবৰ																				
ৰাজহ চক্ৰ	: কলিয়াবৰ																				
জিলা	: নগাঁও																				
পিনকোড	: 782136																				
3. ভোটগ্ৰহন কেন্দ্ৰৰ বিৱৰণ																					
ভোটগ্ৰহন কেন্দ্ৰৰ নম্বৰ আৰু নাম :		ভোটগ্ৰহন কেন্দ্ৰৰ প্ৰকাৰ (পুৰুষ/মহিলা/সাধাৰণ)		সাধাৰন																	
175 - চিকনী বৰহোলা হাই স্কুল(পশ্চিম খণ্ড)		খণ্ডৰ অন্তৰ্গত সহায়ক ভোটগ্ৰহন কেন্দ্ৰৰ সংখ্যা :		0																	
ভোটগ্ৰহন কেন্দ্ৰৰ ঠিকনা :																					
চিকনী বৰহোলা হাই স্কুল, কক্ষ নং ২, চিকনী বৰহোলা,নগাঁও, অসম																					
4. ভোটাৰৰ সংখ্যা																					
আৰম্ভনি ক্ৰমিক নং	শেষ ক্ৰমিক নং	মুঠ ভোটাৰ																			
		পুৰুষ	মহিলা	৩য় লিঙ্গ	মুঠ																
1	905	436	463	0	899																

নিৰ্বাচক পঞ্জীয়ন বিষয়াৰ স্বাক্ষৰ

Nazri Naksha

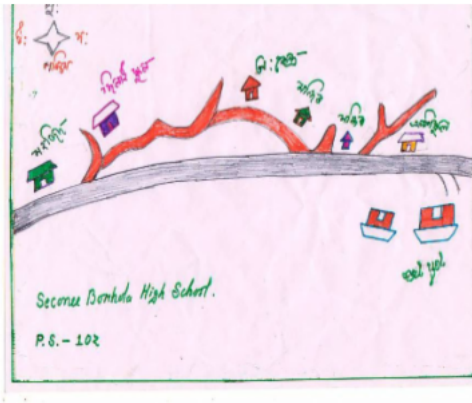

Google Map View



Polling Station Building Front View



ভোটগ্ৰহন কেন্দ্ৰৰ সন্মুখৰ দৃশ্য



Cad View

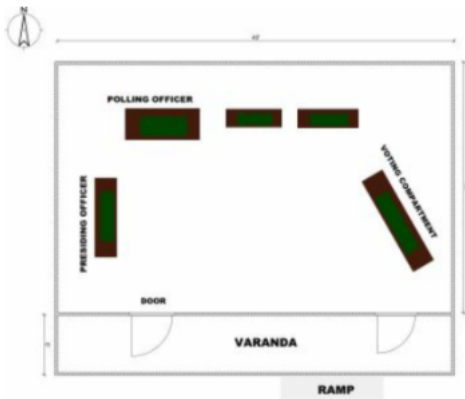

Key MAP View

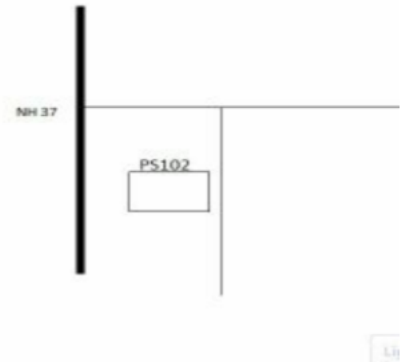

# 1 নাম : হালেমা খাতুন পিতাৰ নাম: জব্বাৰ আলী ঘৰ নং : 147 কা বয়স : 38 লিঙ্গ : মহিলা	BYH0193128 ফটো উপলব্ধ	2 নাম : আমিৰ হুছেইন পিতাৰ নাম: মহম্মদ হুছেইন ঘৰ নং : 205 বয়স : 30 লিঙ্গ : পুৰুষ	BYH0433375 ফটো উপলব্ধ	3 নাম : নইমুদ্দিন আহমেদ পিতাৰ নাম: মুস্তাফা আহমেদ ঘৰ নং : 209 বয়স : 53 লিঙ্গ : পুৰুষ	BYH8634580 ফটো উপলব্ধ
4 নাম : চণ্ডফতা ইয়াচমিন স্বামীৰ নাম: নইমুদ্দিন আহমেদ ঘৰ নং : 209 বয়স : 46 লিঙ্গ : মহিলা	BYH8634591 ফটো উপলব্ধ	5 নাম : নদিম আহমেদ পিতাৰ নাম: নইমুদ্দিন আহমেদ ঘৰ নং : 209 বয়স : 26 লিঙ্গ : পুৰুষ	BYH0382267 ফটো উপলব্ধ	6 নাম : আনিশ আহমেদ পিতাৰ নাম: বহিদ আহমেদ ঘৰ নং : 209ক বয়স : 29 লিঙ্গ : পুৰুষ	BYH0180349 ফটো উপলব্ধ
7 নাম : জাকিৰ আহমেদ পিতাৰ নাম: মুস্তাফা আহমেদ ঘৰ নং : 209 বয়স : 46 লিঙ্গ : পুৰুষ	BYH8634604 ফটো উপলব্ধ	8 নাম : ছায়েবা বানু স্বামীৰ নাম: জাকিৰ আহমেদ ঘৰ নং : 209গ বয়স : 40 লিঙ্গ : মহিলা	BYH0180299 ফটো উপলব্ধ	9 নাম : নাজমা খাতুন স্বামীৰ নাম: বহিদ আহমেদ ঘৰ নং : 209ক বয়স : 65 লিঙ্গ : মহিলা	BYH8634626 ফটো উপলব্ধ
10 নাম : বেৰিকুদ্দিন আহমেদ পিতাৰ নাম: বহিদ আহমেদ ঘৰ নং : 209ক বয়স : 38 লিঙ্গ : পুৰুষ	BYH8634659 ফটো উপলব্ধ	11 নাম : মুস্তাকিম অনচাৰী পিতাৰ নাম: ইদ্রিছ আনচাৰি ঘৰ নং : 20c বয়স : 45 লিঙ্গ : পুৰুষ	BYH8634682 ফটো উপলব্ধ	12 নাম : বচিদা খাতুন স্বামীৰ নাম: মুস্তাকিম আনচাৰী ঘৰ নং : 20c বয়স : 45 লিঙ্গ : মহিলা	BYH8634693 ফটো উপলব্ধ
13 নাম : মুনাজ্জা তক্ৰুচিম পিতাৰ নাম: মুস্তাকিম আনচাৰী ঘৰ নং : 20c বয়স : 23 লিঙ্গ : মহিলা	BYH0502138 ফটো উপলব্ধ	14 নাম : জেবা তক্ৰিম পিতাৰ নাম: মুস্তাকিম আনচাৰী ঘৰ নং : 208 বয়স : 22 লিঙ্গ : মহিলা	BYH1707454 ফটো উপলব্ধ	15 নাম : আব্দুল বাহিদ আনচাৰি পিতাৰ নাম: ইছাহাক আনচাৰি ঘৰ নং : 209 বয়স : 68 লিঙ্গ : পুৰুষ	BYH8634706 ফটো উপলব্ধ
16 নাম : মহম্মদা বেগম স্বামীৰ নাম: আব্দুল বাহিদ আনচাৰি ঘৰ নং : 209 বয়স : 55 লিঙ্গ : মহিলা	BYH8634717 ফটো উপলব্ধ	17 নাম : কুলচম বেগম পিতাৰ নাম: আব্দুল বাহিদ আনচাৰি ঘৰ নং : 209 বয়স : 34 লিঙ্গ : মহিলা	BYH0030288 ফটো উপলব্ধ	18 নাম : আব্দুল হামিদ পিতাৰ নাম: আব্দুল বাহিদ আনচাৰি ঘৰ নং : 209 বয়স : 32 লিঙ্গ : পুৰুষ	BYH0030379 ফটো উপলব্ধ
19 নাম : জনেইদ আনচাৰি পিতাৰ নাম: আব্দুল বাহিদ আনচাৰি ঘৰ নং : 209 বয়স : 25 লিঙ্গ : পুৰুষ	BYH0458026 ফটো উপলব্ধ	20 নাম : মমতাজ আনচাৰি পিতাৰ নাম: আয়ুব আনচাৰি ঘৰ নং : 211 বয়স : 57 লিঙ্গ : পুৰুষ	BYH8634795 ফটো উপলব্ধ	21 নাম : জাহানাৰা বেগম স্বামীৰ নাম: মমতাজ আনচাৰি ঘৰ নং : 211 বয়স : 48 লিঙ্গ : মহিলা	BYH8634808 ফটো উপলব্ধ
22 নাম : মিনহাজউদ্দিন আনচাৰি পিতাৰ নাম: মমতাজ আনচাৰি ঘৰ নং : 211 বয়স : 25 লিঙ্গ : পুৰুষ	BYH0368514 ফটো উপলব্ধ	# 23 নাম : মঃ জাৰেদ আনচাৰি পিতাৰ নাম: মমতাজ আনচাৰি ঘৰ নং : 211 বয়স : 27 লিঙ্গ : পুৰুষ	BYH0323642 ফটো উপলব্ধ	24 নাম : খুশবু আনচাৰি পিতাৰ নাম: মমতাজ আনচাৰি ঘৰ নং : 211 বয়স : 20 লিঙ্গ : মহিলা	YXH0001198 ফটো উপলব্ধ
25 নাম : মবীন আনচাৰি পিতাৰ নাম: ইদ্রিছ আনচাৰি ঘৰ নং : 212 বয়স : 67 লিঙ্গ : পুৰুষ	BYH8634820 ফটো উপলব্ধ	26 নাম : চবনম খাতুন স্বামীৰ নাম: হাকিম আনচাৰি ঘৰ নং : 212 বয়স : 37 লিঙ্গ : মহিলা	CFN9942998 ফটো উপলব্ধ	27 নাম : হাকিম আনচাৰি পিতাৰ নাম: মবীন আনচাৰি ঘৰ নং : 212 বয়স : 36 লিঙ্গ : পুৰুষ	BYH8634853 ফটো উপলব্ধ
28 নাম : ফৰিজনা খাতুন পিতাৰ নাম: মবীন আনচাৰি ঘৰ নং : 212 বয়স : 34 লিঙ্গ : মহিলা	BYH8634864 ফটো উপলব্ধ	29 নাম : নাজিয়া বেগম স্বামীৰ নাম: ছমিম আনচাৰি ঘৰ নং : 212ক বয়স : 43 লিঙ্গ : মহিলা	BYH8634875 ফটো উপলব্ধ	30 নাম : ছমিম আনচাৰি পিতাৰ নাম: মবীন আনচাৰি ঘৰ নং : 212ক বয়স : 42 লিঙ্গ : পুৰুষ	BYH8634831 ফটো উপলব্ধ

31 নাম : নচিম আনচাৰী পিতাৰ নাম: মবিন আনচাৰী ঘৰ নং : ২২২ খ বয়স : 45 লিঙ্গ : পুৰুষ	BYH8634842 ফটো উপলব্ধ	32 নাম : জেছিম বেগম স্বামীৰ নাম: নাছিম আনচাৰী ঘৰ নং : ২২২ খ বয়স : 33 লিঙ্গ : মহিলা	BYH0181297 ফটো উপলব্ধ	33 নাম : ইব্রাহিম শেখ পিতাৰ নাম: আমিনুদ্দিন শেখ ঘৰ নং : ২২৩ বয়স : 59 লিঙ্গ : পুৰুষ	BYH8634897 ফটো উপলব্ধ
34 নাম : হবিব শেখ পিতাৰ নাম: আমিনুদ্দিন শেখ ঘৰ নং : ২২৩ বয়স : 54 লিঙ্গ : পুৰুষ	BYH8634911 ফটো উপলব্ধ	35 নাম : জমিলা খাতুন স্বামীৰ নাম: ইব্রাহিম ঘৰ নং : ২২৩ বয়স : 50 লিঙ্গ : মহিলা	BYH8634933 ফটো উপলব্ধ	36 নাম : চফিনা খাতুন স্বামীৰ নাম: হবিব শেখ ঘৰ নং : ২২৩ বয়স : 49 লিঙ্গ : মহিলা	BYH8634955 ফটো উপলব্ধ
# 37 নাম : চাবাজ শেখ পিতাৰ নাম: ইব্রাহিম শেখ ঘৰ নং : ২২৩ বয়স : 34 লিঙ্গ : মহিলা	BYH8634977 ফটো উপলব্ধ	38 নাম : বমজান শেখ পিতাৰ নাম: ইব্রাহিম শেখ ঘৰ নং : ২২৩ বয়স : 33 লিঙ্গ : পুৰুষ	BYH8634999 ফটো উপলব্ধ	39 নাম : হাচিনা বেগম স্বামীৰ নাম: চাবাজ শেখ ঘৰ নং : ২২৩ বয়স : 30 লিঙ্গ : মহিলা	BYH0137323 ফটো উপলব্ধ
40 নাম : খাইবন নোচা পিতাৰ নাম: ইব্রাহিম শেখ ঘৰ নং : 213 বয়স : 30 লিঙ্গ : মহিলা	BYH0318758 ফটো উপলব্ধ	41 নাম : নুৰছাবা খাতুন পিতাৰ নাম: হবিব শেখ ঘৰ নং : ২২৩ বয়স : 27 লিঙ্গ : মহিলা	BYH0117341 ফটো উপলব্ধ	42 নাম : চাহেবা খাতুন পিতাৰ নাম: হবিব শেখ ঘৰ নং : ২২৩ বয়স : 24 লিঙ্গ : মহিলা	BYH0525907 ফটো উপলব্ধ
43 নাম : চবিব সেখ পিতাৰ নাম: হবিব সেখ ঘৰ নং : 213 বয়স : 21 লিঙ্গ : পুৰুষ	BYH1686435 ফটো উপলব্ধ	44 নাম : ইছান শেখ পিতাৰ নাম: ইব্রাহিম শেখ ঘৰ নং : 213ক বয়স : 39 লিঙ্গ : পুৰুষ	BYH8634966 ফটো উপলব্ধ	45 নাম : মমতা বেগম পিতাৰ নাম: এহচান শেখ ঘৰ নং : 213ক বয়স : 33 লিঙ্গ : মহিলা	BYH8634988 ফটো উপলব্ধ
46 নাম : ছলিম শেখ পিতাৰ নাম: শেখ আমিনুদ্দিন ঘৰ নং : 213 গ বয়স : 46 লিঙ্গ : পুৰুষ	BYH8634922 ফটো উপলব্ধ	47 নাম : বনালেইলা খাতুন স্বামীৰ নাম: ছলিম শেখ ঘৰ নং : 213 গ বয়স : 37 লিঙ্গ : মহিলা	BYH8540281 ফটো উপলব্ধ	# 48 নাম : আচমা খাতুন স্বামীৰ নাম: ছাগিৰ আলম ঘৰ নং : ২২৪ বয়স : 70 লিঙ্গ : মহিলা	BYH8635016 ফটো উপলব্ধ
49 নাম : জমীৰ শেখ পিতাৰ নাম: ছাগিৰ আলম ঘৰ নং : ২২৪ বয়স : 42 লিঙ্গ : পুৰুষ	BYH8635038 ফটো উপলব্ধ	50 নাম : শেখ ছমীৰ পিতাৰ নাম: ছাগিৰ আলম ঘৰ নং : ২২৪ বয়স : 38 লিঙ্গ : পুৰুষ	BYH8635049 ফটো উপলব্ধ	51 নাম : নুৰজাহান খাতুন স্বামীৰ নাম: জমিৰ শেখ ঘৰ নং : ২২৪ বয়স : 36 লিঙ্গ : মহিলা	BYH8643967 ফটো উপলব্ধ
52 নাম : জাহাঙ্গীৰ শেখ পিতাৰ নাম: ছাগিৰ আলম ঘৰ নং : ২২৪ক বয়স : 44 লিঙ্গ : পুৰুষ	BYH8635027 ফটো উপলব্ধ	53 নাম : বাচিদা খাতুন স্বামীৰ নাম: জাহাঙ্গীৰ শেখ ঘৰ নং : ২২৪ক বয়স : 41 লিঙ্গ : মহিলা	BYH0533968 ফটো উপলব্ধ	54 নাম : শ্যামাপদ কালিন্দী পিতাৰ নাম: মহাবীৰ কালিন্দী ঘৰ নং : ২২৫ বয়স : 56 লিঙ্গ : পুৰুষ	BYH8635050 ফটো উপলব্ধ
55 নাম : বেণু কালিন্দী স্বামীৰ নাম: শ্যামাপদ কালিন্দী ঘৰ নং : ২২৫ বয়স : 46 লিঙ্গ : মহিলা	BYH8635061 ফটো উপলব্ধ	56 নাম : সুমিত্ৰা কালিন্দী পিতাৰ নাম: শ্যামাপদ কালিন্দী ঘৰ নং : ২২৫ বয়স : 27 লিঙ্গ : মহিলা	BYH0032086 ফটো উপলব্ধ	57 নাম : দীপাঙ্কৰ কালিন্দী পিতাৰ নাম: শ্যামাপদ কালিন্দী ঘৰ নং : ২২৫ বয়স : 23 লিঙ্গ : পুৰুষ	BYH0502179 ফটো উপলব্ধ
58 নাম : মইনুদ্দিন শেখ পিতাৰ নাম: ইচা শেখ ঘৰ নং : ২২৬ বয়স : 40 লিঙ্গ : পুৰুষ	BYH8635072 ফটো উপলব্ধ	59 নাম : জয়নাৰ খাতুন স্বামীৰ নাম: মেনুদ্দিন শেখ ঘৰ নং : ২২৬ বয়স : 37 লিঙ্গ : মহিলা	BYH8635083 ফটো উপলব্ধ	60 নাম : জিয়াউল হক পিতাৰ নাম: ইছা শেখ ঘৰ নং : ২২৬ বয়স : 37 লিঙ্গ : পুৰুষ	BYH8635107 ফটো উপলব্ধ

61 নাম : জিক শ্বেখ পিতাৰ নাম: ইচা শ্বেখ ঘৰ নং : 216 বয়স : 30 লিঙ্গ : পুৰুষ	BYH0356915 ফটো উপলব্ধ	62 নাম : মুস্কান খাতুন পিতাৰ নাম: মইমুদ্দিন শ্বেখ ঘৰ নং : 216 বয়স : 20 লিঙ্গ : মহিলা	YXH0013029 ফটো উপলব্ধ	63 নাম : চোহৰাব শ্বেখ পিতাৰ নাম: ইচা শ্বেখ ঘৰ নং : 216ক বয়স : 30 লিঙ্গ : পুৰুষ	BYH0116434 ফটো উপলব্ধ
64 নাম : মেৰিনা খাতুন স্বামীৰ নাম: চুৰাফ শ্বেখ ঘৰ নং : 216 ক বয়স : 29 লিঙ্গ : মহিলা	BYH0343004 ফটো উপলব্ধ	65 নাম : মাল গঞ্জ স্বামীৰ নাম: জটলা গঞ্জ ঘৰ নং : 219 বয়স : 77 লিঙ্গ : মহিলা	BYH8635129 ফটো উপলব্ধ	66 নাম : চকুৰমণি গঞ্জ স্বামীৰ নাম: বিটু গঞ্জ ঘৰ নং : 219 বয়স : 75 লিঙ্গ : মহিলা	BYH8635152 ফটো উপলব্ধ
67 নাম : কৃষ্ণ গঞ্জ পিতাৰ নাম: বিটু গঞ্জ ঘৰ নং : 219 বয়স : 45 লিঙ্গ : পুৰুষ	BYH8635130 ফটো উপলব্ধ	68 নাম : জোনাকী গঞ্জ স্বামীৰ নাম: কৃষ্ণ গঞ্জ ঘৰ নং : 219 বয়স : 40 লিঙ্গ : মহিলা	BYH8635141 ফটো উপলব্ধ	69 নাম : আবুল হুছেইন পিতাৰ নাম: ছামচুদ্দিন ঘৰ নং : 219 বয়স : 52 লিঙ্গ : পুৰুষ	BYH8635174 ফটো উপলব্ধ
70 নাম : নাজমা খাতুন স্বামীৰ নাম: আবুল হুছেইন ঘৰ নং : 218 বয়স : 47 লিঙ্গ : মহিলা	BYH8635185 ফটো উপলব্ধ	71 নাম : শুকুৰ আলি পিতাৰ নাম: আবুল হুছেইন ঘৰ নং : 218 বয়স : 38 লিঙ্গ : পুৰুষ	BYH8635209 ফটো উপলব্ধ	72 নাম : নূৰ হুছেইন পিতাৰ নাম: আবুল হুছেইন ঘৰ নং : 218 বয়স : 24 লিঙ্গ : পুৰুষ	BYH1707322 ফটো উপলব্ধ
73 নাম : বমজাণ শ্বেখ পিতাৰ নাম: আবুল হুছেইন ঘৰ নং : 218 বয়স : 22 লিঙ্গ : পুৰুষ	BYH0402701 ফটো উপলব্ধ	74 নাম : নাজিৰ হুছেইন পিতাৰ নাম: আবুল হুছেইন ঘৰ নং : 218খ বয়স : 28 লিঙ্গ : পুৰুষ	BYH0121889 ফটো উপলব্ধ	75 নাম : মাৰফুজা খাতুন স্বামীৰ নাম: নাজিৰ হুছেইন ঘৰ নং : 218খ বয়স : 27 লিঙ্গ : মহিলা	YXH0018986 ফটো উপলব্ধ
76 নাম : বছিৰ আলি পিতাৰ নাম: তুহাৰ আলি ঘৰ নং : 218 বয়স : 67 লিঙ্গ : পুৰুষ	BYH8635210 ফটো উপলব্ধ	77 নাম : ফুলবান বেগম স্বামীৰ নাম: বছিৰ আলি ঘৰ নং : 218 বয়স : 62 লিঙ্গ : মহিলা	BYH8635221 ফটো উপলব্ধ	78 নাম : চিৰাজ শ্বেখ আলি পিতাৰ নাম: বছিৰ আলি ঘৰ নং : 218 বয়স : 37 লিঙ্গ : পুৰুষ	BYH8635232 ফটো উপলব্ধ
79 নাম : ফইজুল ইছলাম পিতাৰ নাম: বাচিৰ আলি ঘৰ নং : 219 বয়স : 33 লিঙ্গ : পুৰুষ	BYH8635254 ফটো উপলব্ধ	80 নাম : হানফা খাতুন স্বামীৰ নাম: ফইজুল ইছলাম ঘৰ নং : 219 বয়স : 22 লিঙ্গ : মহিলা	BYH1707082 ফটো উপলব্ধ	81 নাম : ফজৰ আলি পিতাৰ নাম: বাচিৰ আলি ঘৰ নং : 219ক বয়স : 37 লিঙ্গ : পুৰুষ	BYH8635243 ফটো উপলব্ধ
82 নাম : পাৰবিনা বেগম স্বামীৰ নাম: ফজৰ আলী ঘৰ নং : 219ক বয়স : 32 লিঙ্গ : মহিলা	BYH1649485 ফটো উপলব্ধ	83 নাম : চাহেনা খাতুন পিতাৰ নাম: চিৰাজ শ্বেখ আলী ঘৰ নং : 219 বয়স : 37 লিঙ্গ : মহিলা	BYH1677323 ফটো উপলব্ধ	84 নাম : চিন্তামনি গঞ্জ স্বামীৰ নাম: পটু গঞ্জ ঘৰ নং : 220 বয়স : 65 লিঙ্গ : মহিলা	BYH8635276 ফটো উপলব্ধ
85 নাম : বিজয় গঞ্জ অন্যান্য: চিন্তামনি গঞ্জ ঘৰ নং : 220 বয়স : 30 লিঙ্গ : পুৰুষ	BYH0308296 ফটো উপলব্ধ	86 নাম : অজয় গঞ্জো পিতাৰ নাম: পাতু গঞ্জো ঘৰ নং : 220 বয়স : 24 লিঙ্গ : পুৰুষ	BYH1686393 ফটো উপলব্ধ	87 নাম : আৰতী গঞ্জ স্বামীৰ নাম: দেবীৰু গঞ্জ ঘৰ নং : 220ক বয়স : 62 লিঙ্গ : মহিলা	BYH1649907 ফটো উপলব্ধ
88 নাম : পৰেশ গঞ্জ পিতাৰ নাম: দেবীৰু গঞ্জ ঘৰ নং : 220ক বয়স : 40 লিঙ্গ : পুৰুষ	BYH1649894 ফটো উপলব্ধ	89 নাম : ববিতা গঞ্জ স্বামীৰ নাম: পৰেশ গঞ্জ ঘৰ নং : 220ক বয়স : 33 লিঙ্গ : মহিলা	BYH1649883 ফটো উপলব্ধ	90 নাম : দেবীমায়া গঞ্জ স্বামীৰ নাম: লক্ষী গঞ্জ ঘৰ নং : 221 বয়স : 54 লিঙ্গ : মহিলা	BYH8635298 ফটো উপলব্ধ

91 নাম : মতিলাল গঞ্জ পিতাৰ নাম: পুলুবা গঞ্জ ঘৰ নং : ২২২ বয়স : 52 লিঙ্গ : পুৰুষ	BYH8635301 ফটো উপলব্ধ	92 নাম : বিৰহি গঞ্জ স্বামীৰ নাম: মতিলাল গঞ্জ ঘৰ নং : ২২২ বয়স : 47 লিঙ্গ : মহিলা	BYH8635312 ফটো উপলব্ধ	93 নাম : বীতা গঞ্জ পিতাৰ নাম: মতিলাল গঞ্জ ঘৰ নং : ২২২ বয়স : 28 লিঙ্গ : মহিলা	BYH0292698 ফটো উপলব্ধ
94 নাম : লক্ষীৰাম গঞ্জ পিতাৰ নাম: মতিলাল গঞ্জ ঘৰ নং : 222 বয়স : 25 লিঙ্গ : পুৰুষ	BYH0356873 ফটো উপলব্ধ	95 নাম : গোলাপচন্দ্র গঞ্জ পিতাৰ নাম: তুলসী গঞ্জ ঘৰ নং : ২২৩ বয়স : 74 লিঙ্গ : পুৰুষ	BYH8635323 ফটো উপলব্ধ	96 নাম : দিলীপ গঞ্জ পিতাৰ নাম: গোলাপচন্দ্র গঞ্জ ঘৰ নং : ২২৩ বয়স : 51 লিঙ্গ : পুৰুষ	BYH8635345 ফটো উপলব্ধ
97 নাম : পদম গঞ্জ পিতাৰ নাম: দিলীপ গঞ্জ ঘৰ নং : ২২৩ বয়স : 47 লিঙ্গ : পুৰুষ	BYH8635356 ফটো উপলব্ধ	98 নাম : প্রদীপ গঞ্জ পিতাৰ নাম: গোলাপচন্দ্র গঞ্জ ঘৰ নং : ২২৩ বয়স : 45 লিঙ্গ : পুৰুষ	BYH8635367 ফটো উপলব্ধ	99 নাম : ভন্টী গঞ্জ স্বামীৰ নাম: প্রদীপ গঞ্জ ঘৰ নং : ২২৩ বয়স : 43 লিঙ্গ : মহিলা	BYH8635378 ফটো উপলব্ধ
100 নাম : লিলাৱতী ওৰাং স্বামীৰ নাম: পূৰ্ণৰাম ওৰাং ঘৰ নং : ২২৩ বয়স : 34 লিঙ্গ : মহিলা	BYH8635390 ফটো উপলব্ধ	101 নাম : বৃপালী গঞ্জ পিতাৰ নাম: দিলীপ গঞ্জ ঘৰ নং : 223 বয়স : 28 লিঙ্গ : মহিলা	BYH0342287 ফটো উপলব্ধ	102 নাম : পদম গঞ্জ পিতাৰ নাম: প্রদীপ গঞ্জ ঘৰ নং : ২২৩ বয়স : 26 লিঙ্গ : পুৰুষ	BYH0382317 ফটো উপলব্ধ
103 নাম : মুকুন গঞ্জ পিতাৰ নাম: দিলীপ গঞ্জ ঘৰ নং : ২২৩ বয়স : 26 লিঙ্গ : পুৰুষ	BYH0382333 ফটো উপলব্ধ	104 নাম : নেহা গঞ্জ স্বামীৰ নাম: মুকুন গঞ্জ ঘৰ নং : ২২৩ বয়স : 24 লিঙ্গ : মহিলা	BYH0499517 ফটো উপলব্ধ	105 নাম : বিদ্যাৰ্থী পাণ্ডে পিতাৰ নাম: ধূপনাৰায়ণ পাণ্ডে ঘৰ নং : ২২৪ বয়স : 58 লিঙ্গ : পুৰুষ	BYH8635403 ফটো উপলব্ধ
106 নাম : চাং চৈজুম স্বামীৰ নাম: বিদ্যাৰ্থী পাণ্ডে ঘৰ নং : ২২৪ বয়স : 56 লিঙ্গ : মহিলা	BYH8635414 ফটো উপলব্ধ	107 নাম : দীনেশ পাণ্ডে পিতাৰ নাম: ধূপ নৰায়ণ পাণ্ডে ঘৰ নং : ২২৪ বয়স : 51 লিঙ্গ : পুৰুষ	BYH8635447 ফটো উপলব্ধ	108 নাম : বৰিতা পাণ্ডে স্বামীৰ নাম: বৰিতা পাণ্ডে ঘৰ নং : ২২৪ বয়স : 36 লিঙ্গ : মহিলা	BYH8635458 ফটো উপলব্ধ
109 নাম : চন পাণ্ডে পিতাৰ নাম: বিদ্যাৰ্থী পাণ্ডে ঘৰ নং : ২২৪ বয়স : 34 লিঙ্গ : পুৰুষ	BYH8635425 ফটো উপলব্ধ	110 নাম : কান্তি পাণ্ডে স্বামীৰ নাম: নাগনাৰায়ণ পাণ্ডে ঘৰ নং : ২২৫ বয়স : 89 লিঙ্গ : মহিলা	BYH8635481 ফটো উপলব্ধ	111 নাম : ৰামাশংকৰ পাণ্ডে পিতাৰ নাম: নাগনাৰায়ণ পাণ্ডে ঘৰ নং : ২২৫ বয়স : 51 লিঙ্গ : পুৰুষ	BYH8635469 ফটো উপলব্ধ
112 নাম : অনিতা পাণ্ডে স্বামীৰ নাম: ৰামাশংকৰ পাণ্ডে ঘৰ নং : ২২৫ বয়স : 47 লিঙ্গ : মহিলা	BYH8635470 ফটো উপলব্ধ	113 নাম : আনিচা পাণ্ডে পিতাৰ নাম: ৰামাশংকৰ পাণ্ডে ঘৰ নং : 225 বয়স : 22 লিঙ্গ : মহিলা	BYH1707413 ফটো উপলব্ধ	114 নাম : লক্ষ্মী পাণ্ডে পিতাৰ নাম: সত্যনাৰায়ণ পাণ্ডে ঘৰ নং : ২২৬ বয়স : 74 লিঙ্গ : পুৰুষ	BYH8635505 ফটো উপলব্ধ
115 নাম : ৰামাবতী পাণ্ডে স্বামীৰ নাম: লক্ষ্মী পাণ্ডে ঘৰ নং : ২২৬ বয়স : 67 লিঙ্গ : মহিলা	BYH8635516 ফটো উপলব্ধ	116 নাম : পাৰবতী পাণ্ডে পিতাৰ নাম: লক্ষ্মী পাণ্ডে ঘৰ নং : ২২৬ বয়স : 40 লিঙ্গ : মহিলা	BYH8635550 ফটো উপলব্ধ	117 নাম : ৰাকেশ পাণ্ডে পিতাৰ নাম: লক্ষ্মী পাণ্ডে ঘৰ নং : ২২৬ বয়স : 36 লিঙ্গ : পুৰুষ	BYH8635549 ফটো উপলব্ধ
118 নাম : পুষ্পা কুমাৰী পাণ্ডে স্বামীৰ নাম: ৰাকেশ পাণ্ডে ঘৰ নং : ২২৬ বয়স : 31 লিঙ্গ : মহিলা	BYH0328179 ফটো উপলব্ধ	119 নাম : ৰাজেশ পাণ্ডে পিতাৰ নাম: লক্ষ্মী পাণ্ডে ঘৰ নং : ২২৬ক বয়স : 50 লিঙ্গ : পুৰুষ	BYH8635527 ফটো উপলব্ধ	120 নাম : লক্ষ্মী পাণ্ডে স্বামীৰ নাম: ৰাজেশ পাণ্ডে ঘৰ নং : ২২৬ক বয়স : 39 লিঙ্গ : মহিলা	BYH8635538 ফটো উপলব্ধ

121	BYH8635561	ফটো উপলব্ধ	122	BYH8635572	ফটো উপলব্ধ	123	BYH8635594	ফটো উপলব্ধ
নাম : বাৰ্জেন্দ্র পাণ্ডে পিতাৰ নাম: সতনাৰায়ন পাণ্ডে ঘৰ নং : ২২৭ বয়স : 71 লিঙ্গ : পুৰুষ			নাম : কান্তী পাণ্ডে স্বামীৰ নাম: বাৰ্জেন্দ্র পাণ্ডে ঘৰ নং : ২২৭ বয়স : 58 লিঙ্গ : মহিলা			নাম : অজয় পাণ্ডে পিতাৰ নাম: বাৰ্জেন্দ্র পাণ্ডে ঘৰ নং : ২২৭ বয়স : 38 লিঙ্গ : পুৰুষ		
124	BYH8643989	ফটো উপলব্ধ	125	BYH8643978	ফটো উপলব্ধ	126	BYH0092536	ফটো উপলব্ধ
নাম : সাবিত্ৰী পাণ্ডে পিতাৰ নাম: বাৰ্জেন্দ্র পাণ্ডে ঘৰ নং : ২২৭ বয়স : 34 লিঙ্গ : মহিলা			নাম : বিজয় পাণ্ডে পিতাৰ নাম: বাৰ্জেন্দ্র পাণ্ডে ঘৰ নং : ২২৭ বয়স : 32 লিঙ্গ : পুৰুষ			নাম : পুষ্পা পাণ্ডে পিতাৰ নাম: বাৰ্জেন্দ্র পাণ্ডে ঘৰ নং : 227 বয়স : 32 লিঙ্গ : মহিলা		
127	BYH0034918	ফটো উপলব্ধ	128	BYH0501981	ফটো উপলব্ধ	129	BYH8635583	ফটো উপলব্ধ
নাম : মোহন পাণ্ডে পিতাৰ নাম: বাৰ্জেন্দ্র পাণ্ডে ঘৰ নং : ২২৭ বয়স : 29 লিঙ্গ : পুৰুষ			নাম : জ্যোতি পাণ্ডে পিতাৰ নাম: বাৰ্জেন্দ্র পাণ্ডে ঘৰ নং : ২২৭ বয়স : 28 লিঙ্গ : মহিলা			নাম : মনোজ পাণ্ডে পিতাৰ নাম: বাৰ্জেন্দ্র পাণ্ডে ঘৰ নং : 227ক বয়স : 41 লিঙ্গ : পুৰুষ		
130	BYH0565689	ফটো উপলব্ধ	131	GGY5537020	ফটো উপলব্ধ	132	BYH8635630	ফটো উপলব্ধ
নাম : বুমা পান্দে স্বামীৰ নাম: মনোজ পান্দে ঘৰ নং : 227এ বয়স : 38 লিঙ্গ : মহিলা			নাম : মনোজ গুপ্তা পিতাৰ নাম: পৰশুৰাম প্ৰসাদ গুপ্তা ঘৰ নং : 228 বয়স : 47 লিঙ্গ : পুৰুষ			নাম : অৰুণা গুপ্তা স্বামীৰ নাম: নিৰ্মল গুপ্তা ঘৰ নং : ২২৯ বয়স : 45 লিঙ্গ : মহিলা		
133	BYH0138362	ফটো উপলব্ধ	134	BYH0138321	ফটো উপলব্ধ	135	BYH0402768	ফটো উপলব্ধ
নাম : বমেশ গুপ্তা পিতাৰ নাম: নিৰ্মল গুপ্তা ঘৰ নং : ২২৯ বয়স : 30 লিঙ্গ : পুৰুষ			নাম : গুড গুপ্তা পিতাৰ নাম: নিৰ্মল গুপ্তা ঘৰ নং : ২২৯ বয়স : 27 লিঙ্গ : পুৰুষ			নাম : নৰেশ গুপ্তা পিতাৰ নাম: নিৰ্মল গুপ্তা ঘৰ নং : ২২৯ বয়স : 22 লিঙ্গ : পুৰুষ		
136	BYH0408617	ফটো উপলব্ধ	# 137	BYH1298379	ফটো উপলব্ধ	138	BYH8635663	ফটো উপলব্ধ
নাম : বাধিকা গুপ্তা স্বামীৰ নাম: চুকুৰাম গুপ্তা ঘৰ নং : ২২৯ক বয়স : 35 লিঙ্গ : মহিলা			নাম : চুকুৰাম গুপ্তা পিতাৰ নাম: লেখু গুপ্তা ঘৰ নং : ২২৯ক বয়স : 41 লিঙ্গ : পুৰুষ			নাম : যোগেশ গুপ্তা পিতাৰ নাম: বৃপনাথ গুপ্তা ঘৰ নং : ২৩০ বয়স : 43 লিঙ্গ : পুৰুষ		
139	BYH8635685	ফটো উপলব্ধ	140	BYH8643990	ফটো উপলব্ধ	141	BYH8635674	ফটো উপলব্ধ
নাম : লক্ষী গুপ্তা স্বামীৰ নাম: যোগেশ গুপ্তা ঘৰ নং : ২৩০ বয়স : 41 লিঙ্গ : মহিলা			নাম : উত্তৰা গুপ্তা স্বামীৰ নাম: অৰ্জুন গুপ্তা ঘৰ নং : ২৩০ বয়স : 33 লিঙ্গ : মহিলা			নাম : অৰ্জুন গুপ্তা পিতাৰ নাম: বৃপনাথ গুপ্তা ঘৰ নং : ২৩০ক বয়স : 36 লিঙ্গ : পুৰুষ		
142	BYH8635709	ফটো উপলব্ধ	143	BYH0323436	ফটো উপলব্ধ	144	BYH8635743	ফটো উপলব্ধ
নাম : কৃষ্ণ গুপ্তা পিতাৰ নাম: বৃপনাথ গুপ্তা ঘৰ নং : ২৩১ বয়স : 34 লিঙ্গ : পুৰুষ			নাম : বশিা তাৰা খাতুন স্বামীৰ নাম: হাবিজুল শ্বেখ ঘৰ নং : 231 বয়স : 30 লিঙ্গ : মহিলা			নাম : মনোৰাৰা খাতুন স্বামীৰ নাম: তাজ মহম্মদ ঘৰ নং : ২৩২ বয়স : 87 লিঙ্গ : মহিলা		
145	BYH8635732	ফটো উপলব্ধ	# 146	BYH8635754	ফটো উপলব্ধ	147	BYH8644006	ফটো উপলব্ধ
নাম : বহিমা খাতুন স্বামীৰ নাম: ইয়াচিন আলী ঘৰ নং : ২৩২ বয়স : 49 লিঙ্গ : মহিলা			নাম : মমতাজ খাতুন পিতাৰ নাম: তাজ মহম্মদ ঘৰ নং : ২৩২ বয়স : 37 লিঙ্গ : মহিলা			নাম : হাবিজুল শ্বেখ পিতাৰ নাম: ইয়াচিন আলী ঘৰ নং : ২৩২ বয়স : 32 লিঙ্গ : পুৰুষ		
148	BYH8635798	ফটো উপলব্ধ	149	BYH8635776	ফটো উপলব্ধ	# 150	BYH8635787	ফটো উপলব্ধ
নাম : সব্বৰণি নেছা স্বামীৰ নাম: মালিকা শ্বেখ ঘৰ নং : ২৩৩ বয়স : 95 লিঙ্গ : মহিলা			নাম : ইব্ৰাহিম শ্বেখ পিতাৰ নাম: মালিকা শ্বেখ ঘৰ নং : ২৩৩ বয়স : 60 লিঙ্গ : পুৰুষ			নাম : মনৰা খাতুন স্বামীৰ নাম: ইব্ৰাহিম শ্বেখ ঘৰ নং : ২৩৩ বয়স : 53 লিঙ্গ : মহিলা		

151 নাম : মৰ্জিনা খাতুন পিতাৰ নাম : ইব্রাহিম শেখ ঘৰ নং : ২৩৩ বয়স : 30 লিঙ্গ : মহিলা	BYH0036228 ফটো উপলব্ধ	152 নাম : ইমৰান শেখ পিতাৰ নাম : ইব্রাহিম শেখ ঘৰ নং : 233 বয়স : 27 লিঙ্গ : পুৰুষ	BYH0331611 ফটো উপলব্ধ	153 নাম : লাইলা বেগম স্বামীৰ নাম : নুৰমহম্মদ আনচাৰি ঘৰ নং : ২৩৪ বয়স : 47 লিঙ্গ : মহিলা	BYH8635812 ফটো উপলব্ধ
154 নাম : রহমান আনচাৰি পিতাৰ নাম : নুৰ মহম্মদ আনচাৰি ঘৰ নং : ২৩৪ বয়স : 34 লিঙ্গ : পুৰুষ	BYH1649496 ফটো উপলব্ধ	155 নাম : আচুৰা খাতুন পিতাৰ নাম : নুৰ মহম্মদ আনচাৰি ঘৰ নং : ২৩৪ বয়স : 31 লিঙ্গ : মহিলা	BYH1649509 ফটো উপলব্ধ	156 নাম : জীয়াৰুল পিতাৰ নাম : নুৰ মহম্মদ আনচাৰি ঘৰ নং : ২৩৪ বয়স : 28 লিঙ্গ : পুৰুষ	BYH0036608 ফটো উপলব্ধ
157 নাম : ইউনচ আনচাৰী পিতাৰ নাম : নুৰ মহম্মদ আনচাৰী ঘৰ নং : ২৩৪ বয়স : 27 লিঙ্গ : পুৰুষ	BYH0113001 ফটো উপলব্ধ	158 নাম : ইমৰান হুছেইন পিতাৰ নাম : হাদিছ আলি ঘৰ নং : ২৩৪ক বয়স : 40 লিঙ্গ : পুৰুষ	BYH7639192 ফটো উপলব্ধ	159 নাম : নুৰেচা বেগম স্বামীৰ নাম : ইমৰান হুছেইন ঘৰ নং : ২৩৪ক বয়স : 36 লিঙ্গ : মহিলা	BYH7639227 ফটো উপলব্ধ
160 নাম : হীৰালাল গঞ্জু পিতাৰ নাম : লখিন্দ্র গঞ্জু ঘৰ নং : ২৩৫ বয়স : 52 লিঙ্গ : পুৰুষ	BYH8635834 ফটো উপলব্ধ	161 নাম : সুনিতা গঞ্জু স্বামীৰ নাম : হীৰালাল গঞ্জু ঘৰ নং : ২৩৫ বয়স : 47 লিঙ্গ : মহিলা	BYH8635845 ফটো উপলব্ধ	162 নাম : জয়মতী গঞ্জু পিতাৰ নাম : লখিন্দ্র গঞ্জু ঘৰ নং : ২৩৫ বয়স : 45 লিঙ্গ : মহিলা	BYH8635856 ফটো উপলব্ধ
163 নাম : সৰস্বতী গঞ্জু পিতাৰ নাম : লখিন্দ্র গঞ্জু ঘৰ নং : ২৩৫ বয়স : 41 লিঙ্গ : মহিলা	BYH8635867 ফটো উপলব্ধ	164 নাম : দীপা গঞ্জু পিতাৰ নাম : হীৰালাল গঞ্জু ঘৰ নং : ২৩৫ বয়স : 32 লিঙ্গ : মহিলা	BYH0292706 ফটো উপলব্ধ	165 নাম : বুপা গঞ্জু পিতাৰ নাম : হীৰালাল গঞ্জু ঘৰ নং : ২৩৫ বয়স : 30 লিঙ্গ : মহিলা	BYH0292607 ফটো উপলব্ধ
166 নাম : দিপন গঞ্জু পিতাৰ নাম : হীৰালাল গঞ্জু ঘৰ নং : 235 বয়স : 25 লিঙ্গ : পুৰুষ	BYH0342931 ফটো উপলব্ধ	167 নাম : বামেশ্বৰ দাস পিতাৰ নাম : লালজি দাস ঘৰ নং : ২৩৭ বয়স : 71 লিঙ্গ : পুৰুষ	BYH8635903 ফটো উপলব্ধ	168 নাম : বাসন্তি দাস স্বামীৰ নাম : বামেশ্বৰ দাস ঘৰ নং : ২৩৭ বয়স : 66 লিঙ্গ : মহিলা	BYH8635914 ফটো উপলব্ধ
169 নাম : অকল পিতাৰ নাম : জয় কিছন দা ঘৰ নং : ২৩৭ক বয়স : 54 লিঙ্গ : পুৰুষ	BYH8635947 ফটো উপলব্ধ	170 নাম : গোপাল দাস পিতাৰ নাম : বামেশ্বৰ দাস ঘৰ নং : 237খ বয়স : 37 লিঙ্গ : পুৰুষ	BYH8635925 ফটো উপলব্ধ	171 নাম : বিনোদ দাস পিতাৰ নাম : বামেশ্বৰ দাস ঘৰ নং : 237 গ বয়স : 34 লিঙ্গ : পুৰুষ	BYH1649521 ফটো উপলব্ধ
172 নাম : মমতা কুমাৰী দাস স্বামীৰ নাম : বিনোদ দাস ঘৰ নং : 237 বয়স : 26 লিঙ্গ : মহিলা	YXH0030866 ফটো উপলব্ধ	173 নাম : বিকি দাস স্বামীৰ নাম : অকল দাস ঘৰ নং : ২৩৭ক বয়স : 40 লিঙ্গ : মহিলা	BYH8635958 ফটো উপলব্ধ	174 নাম : চিতলি মুন্ডা দাস স্বামীৰ নাম : গোপাল দাস ঘৰ নং : 237 খ বয়স : 27 লিঙ্গ : মহিলা	BYH0133124 ফটো উপলব্ধ
175 নাম : লক্ষী দাস স্বামীৰ নাম : বামেশ্বৰ দাস ঘৰ নং : ২৩৮ বয়স : 52 লিঙ্গ : মহিলা	BYH8635981 ফটো উপলব্ধ	176 নাম : চুমিত দাস পিতাৰ নাম : বামেশ্বৰ দাস ঘৰ নং : ২৩৮ বয়স : 29 লিঙ্গ : পুৰুষ	BYH0524512 ফটো উপলব্ধ	177 নাম : অমিত দাস পিতাৰ নাম : বামেশ্বৰ দাস ঘৰ নং : ২৩৮ বয়স : 24 লিঙ্গ : পুৰুষ	BYH0524595 ফটো উপলব্ধ
178 নাম : শংকৰ দাস পিতাৰ নাম : ভোলা দাস ঘৰ নং : ২৩৯ বয়স : 65 লিঙ্গ : পুৰুষ	BYH8635992 ফটো উপলব্ধ	179 নাম : গীতা দাস স্বামীৰ নাম : শংকৰ দাস ঘৰ নং : ২৩৯ বয়স : 57 লিঙ্গ : মহিলা	BYH8636008 ফটো উপলব্ধ	180 নাম : মুনী দাস পিতাৰ নাম : শংকৰ দাস ঘৰ নং : ২৩৯ বয়স : 37 লিঙ্গ : মহিলা	BYH8636019 ফটো উপলব্ধ

181 নাম : মনোক কুমাৰ মল্লিক পিতাৰ নাম: চন্দ্ৰ মল্লিক ঘৰ নং : ২৪১ বয়স : 52 লিঙ্গ : পুৰুষ	BYH8636031 ফটো উপলব্ধ	182 নাম : বেজন্তী মল্লিক স্বামীৰ নাম: মনোক কুমাৰ মল্লিক ঘৰ নং : ২৪১ বয়স : 42 লিঙ্গ : মহিলা	BYH8636042 ফটো উপলব্ধ	183 নাম : মহিমা মল্লিক পিতাৰ নাম: মনুকা কুমাৰ মল্লিক ঘৰ নং : ২৪১ বয়স : 24 লিঙ্গ : মহিলা	BYH0435222 ফটো উপলব্ধ
184 নাম : আব্দুল বহমান পিতাৰ নাম: তাজ মহম্মদ ঘৰ নং : ২৪২ বয়স : 85 লিঙ্গ : পুৰুষ	BYH8636053 ফটো উপলব্ধ	185 নাম : নবি হুছেইন পিতাৰ নাম: আব্দুল বহমান ঘৰ নং : ২৪২ বয়স : 42 লিঙ্গ : পুৰুষ	BYH8636075 ফটো উপলব্ধ	186 নাম : ফৰিদা খাতুন স্বামীৰ নাম: নবি হুছেইন শেখ ঘৰ নং : ২৪২ বয়স : 32 লিঙ্গ : মহিলা	BYH1649383 ফটো উপলব্ধ
187 নাম : আজিবুৰ বহমান পিতাৰ নাম: ফজলুৰ বহমান ঘৰ নং : ২৪২ক বয়স : 31 লিঙ্গ : পুৰুষ	BYH0468330 ফটো উপলব্ধ	188 নাম : খুজ্জোদা বেগম স্বামীৰ নাম: আজিবুৰ বহমান ঘৰ নং : ২৪২ক বয়স : 28 লিঙ্গ : মহিলা	BYH0468306 ফটো উপলব্ধ	189 নাম : চিৰাজ আলী পিতাৰ নাম: উমৰ আলী ঘৰ নং : ২৪২ খ বয়স : 48 লিঙ্গ : পুৰুষ	BYH0502104 ফটো উপলব্ধ
190 নাম : ছাইৰা বান স্বামীৰ নাম: চিৰাজ আলী ঘৰ নং : ২৪২ খ বয়স : 44 লিঙ্গ : মহিলা	BYH0502088 ফটো উপলব্ধ	191 নাম : চবনম বান পিতাৰ নাম: চিৰাজ আলী ঘৰ নং : ২৪২ খ বয়স : 27 লিঙ্গ : মহিলা	BYH0434936 ফটো উপলব্ধ	192 নাম : জুবোদা খাতুন স্বামীৰ নাম: আলিকা শেখ ঘৰ নং : ২৪৩ বয়স : 74 লিঙ্গ : মহিলা	BYH8636100 ফটো উপলব্ধ
193 নাম : হানিফ শেখ পিতাৰ নাম: আলিকা শেখ ঘৰ নং : ২৪৩ বয়স : 53 লিঙ্গ : পুৰুষ	BYH8636111 ফটো উপলব্ধ	# 194 নাম : মাৰিয়া খাতুন স্বামীৰ নাম: হানিফ শেখ ঘৰ নং : ২৪৩ বয়স : 45 লিঙ্গ : মহিলা	BYH8636122 ফটো উপলব্ধ	195 নাম : বেবি খাতুন পিতাৰ নাম: চামিসুদ্দিন অনচাৰী ঘৰ নং : 243 বয়স : 34 লিঙ্গ : মহিলা	BYH0356832 ফটো উপলব্ধ
196 নাম : আফচনা খাতুন পিতাৰ নাম: হানিফ শেখ ঘৰ নং : ২৪৩ বয়স : 31 লিঙ্গ : মহিলা	BYH0137463 ফটো উপলব্ধ	197 নাম : মিচ নাজিমা খাতুন পিতাৰ নাম: মহঃ হানিফ শেখ ঘৰ নং : 243 বয়স : 27 লিঙ্গ : মহিলা	BYH0356857 ফটো উপলব্ধ	198 নাম : ৰিমা খাতুন পিতাৰ নাম: হানিফ শেখ ঘৰ নং : ২৪৩ বয়স : 26 লিঙ্গ : মহিলা	BYH0138164 ফটো উপলব্ধ
199 নাম : হামিদ শেখ পিতাৰ নাম: হানিফ শেখ ঘৰ নং : ২৪৩ বয়স : 24 লিঙ্গ : পুৰুষ	BYH0499491 ফটো উপলব্ধ	200 নাম : নূৰ হুছেইন পিতাৰ নাম: আলিকা শেখ ঘৰ নং : 243ক বয়স : 46 লিঙ্গ : পুৰুষ	BYH8636133 ফটো উপলব্ধ	201 নাম : ফিৰোজা খাতুন স্বামীৰ নাম: চহিদুল আলী ঘৰ নং : ২৪৩ ক বয়স : 44 লিঙ্গ : মহিলা	BYH0493775 ফটো উপলব্ধ
202 নাম : হাদিচুন বেগম স্বামীৰ নাম: নূৰ হুছেইন ঘৰ নং : 243ক বয়স : 40 লিঙ্গ : মহিলা	BYH8636144 ফটো উপলব্ধ	203 নাম : চখিলা খাতুন পিতাৰ নাম: মেহবুব আলি ঘৰ নং : ২৪৩ক বয়স : 39 লিঙ্গ : মহিলা	BYH1649872 ফটো উপলব্ধ	204 নাম : অহিদ আলী পিতাৰ নাম: মেহবুব আলী ঘৰ নং : ২৪৩ক বয়স : 31 লিঙ্গ : পুৰুষ	BYH1649861 ফটো উপলব্ধ
205 নাম : মেহবুব আলি পিতাৰ নাম: নূৰ মহম্মদ ঘৰ নং : ২৪৩(ক) বয়স : 64 লিঙ্গ : পুৰুষ	BYH0038968 ফটো উপলব্ধ	206 নাম : হাজৰা খাতুন স্বামীৰ নাম: মেহবুব আলি ঘৰ নং : ২৪৩ক বয়স : 61 লিঙ্গ : মহিলা	BYH1649407 ফটো উপলব্ধ	207 নাম : চহিদুল আলি পিতাৰ নাম: মেহবুব আলি ঘৰ নং : ২৪৩ক বয়স : 42 লিঙ্গ : পুৰুষ	BYH1649394 ফটো উপলব্ধ
208 নাম : নূৰ মহম্মদ আনচাৰী পিতাৰ নাম: আব্দুল চাত্তাৰ ঘৰ নং : ২৪৪ বয়স : 61 লিঙ্গ : পুৰুষ	BYH8636155 ফটো উপলব্ধ	209 নাম : আইতন নেচা স্বামীৰ নাম: নূৰ মহম্মদ আনচাৰী ঘৰ নং : ২৪৪ বয়স : 54 লিঙ্গ : মহিলা	BYH8636166 ফটো উপলব্ধ	210 নাম : নবী হুছেইন আনচাৰী পিতাৰ নাম: নূৰ মহম্মদ আনচাৰী ঘৰ নং : ২৪৪ বয়স : 33 লিঙ্গ : পুৰুষ	BYH1649532 ফটো উপলব্ধ

211	BYH0185645	নাম : নাচিৰুদ্দিন আনচাৰী পিতাৰ নাম: নূৰ মহম্মদ আনচাৰী ঘৰ নং : ২৪৪ বয়স : 29 লিঙ্গ : পুৰুষ	ফটো উপলব্ধ	212	BYH8636213	নাম : কৃষ্ণা কৰ্মকাৰ পিতাৰ নাম: চন্দনাসিং কৰ্মকাৰ ঘৰ নং : ২৪৫ বয়স : 44 লিঙ্গ : পুৰুষ	ফটো উপলব্ধ	213	BYH8636224	নাম : বাসন্তী কৰ্মকাৰ স্বামীৰ নাম: কৃষ্ণা কৰ্মকাৰ ঘৰ নং : ২৪৫ বয়স : 40 লিঙ্গ : মহিলা	ফটো উপলব্ধ
214	BYH8636202	নাম : ছালমী মুণ্ডা পিতাৰ নাম: মংলু মুণ্ডা ঘৰ নং : ২৪৫ বয়স : 36 লিঙ্গ : মহিলা	ফটো উপলব্ধ	215	BYH0039586	নাম : কমলী মুণ্ডা পিতাৰ নাম: মংলু মুণ্ডা ঘৰ নং : ২৪৫ বয়স : 31 লিঙ্গ : মহিলা	ফটো উপলব্ধ	216	BYH0382309	নাম : তিশাল কৰ্মকাৰ পিতাৰ নাম: কৃষ্ণ কৰ্মকাৰ ঘৰ নং : ২৪৫ বয়স : 27 লিঙ্গ : পুৰুষ	ফটো উপলব্ধ
217	BYH0185975	নাম : বিনোদ মুণ্ডা পিতাৰ নাম: নাৰায়ণ মুণ্ডা ঘৰ নং : ২৪৬ বয়স : 28 লিঙ্গ : পুৰুষ	ফটো উপলব্ধ	218	BYH1707066	নাম : সুনীল মুণ্ডা পিতাৰ নাম: সূতীয়া মুণ্ডা ঘৰ নং : ২৪৬ বয়স : 45 লিঙ্গ : পুৰুষ	ফটো উপলব্ধ	219	BYH8636304	নাম : তৰণ গঞ্জ পিতাৰ নাম: পনচু গঞ্জ ঘৰ নং : ২৪৭ বয়স : 42 লিঙ্গ : পুৰুষ	ফটো উপলব্ধ
220	BYH0039966	নাম : জানু গঞ্জ পিতাৰ নাম: পঞ্চ গঞ্জ ঘৰ নং : ২৪৭ বয়স : 35 লিঙ্গ : মহিলা	ফটো উপলব্ধ	221	BYH0040055	নাম : চনুজ গঞ্জ পিতাৰ নাম: পনচু গঞ্জ ঘৰ নং : ২৪৭ বয়স : 30 লিঙ্গ : পুৰুষ	ফটো উপলব্ধ	222	BYH0291500	নাম : অনিমা গঞ্জ পিতাৰ নাম: পঞ্চ গঞ্জ ঘৰ নং : ২৪৭ বয়স : 29 লিঙ্গ : মহিলা	ফটো উপলব্ধ
223	BYH0290288	নাম : অৰণ গঞ্জ পিতাৰ নাম: পঞ্চ গঞ্জ ঘৰ নং : ২৪৭ বয়স : 26 লিঙ্গ : পুৰুষ	ফটো উপলব্ধ	224	BYH0292383	নাম : মনোজ গঞ্জ পিতাৰ নাম: পঞ্চ গঞ্জ ঘৰ নং : ২৪৭ বয়স : 33 লিঙ্গ : পুৰুষ	ফটো উপলব্ধ	225	BYH0356899	নাম : বাণী গঞ্জ স্বামীৰ নাম: মনোজ গঞ্জ ঘৰ নং : ২৪৭ বয়স : 30 লিঙ্গ : মহিলা	ফটো উপলব্ধ
226	BYH8636337	নাম : সুভাষ গঞ্জ পিতাৰ নাম: সোনাৰাম গঞ্জ ঘৰ নং : ২৪৮ বয়স : 40 লিঙ্গ : পুৰুষ	ফটো উপলব্ধ	227	BYH0493718	নাম : ৰূপালী গঞ্জ স্বামীৰ নাম: সুভাষ গঞ্জ ঘৰ নং : ২৪৮ বয়স : 37 লিঙ্গ : মহিলা	ফটো উপলব্ধ	228	BYH0040147	নাম : সাবিত্ৰী গঞ্জ পিতাৰ নাম: সোনাৰাম গঞ্জ ঘৰ নং : ২৪৮ বয়স : 35 লিঙ্গ : মহিলা	ফটো উপলব্ধ
229	BYH8636520	নাম : গীতা ঘাটোৱাল স্বামীৰ নাম: বিৰবল গঞ্জ ঘৰ নং : ২৪৮ বয়স : 36 লিঙ্গ : মহিলা	ফটো উপলব্ধ	230	BYH0040196	নাম : বিৰবল গঞ্জ পিতাৰ নাম: সোনাৰাম গঞ্জ ঘৰ নং : ২৪৮ বয়স : 34 লিঙ্গ : পুৰুষ	ফটো উপলব্ধ	231	BYH8644017	নাম : দয়াৰাম গঞ্জ পিতাৰ নাম: ধনাৰাম গঞ্জ ঘৰ নং : ২৪৯ বয়স : 30 লিঙ্গ : পুৰুষ	ফটো উপলব্ধ
232	BYH0342261	নাম : মাধুৰী কিলিংপী স্বামীৰ নাম: দয়াৰাম গঞ্জ ঘৰ নং : ২৪৯ বয়স : 28 লিঙ্গ : মহিলা	ফটো উপলব্ধ	233	BYH8636462	নাম : মইনা ঘাটোৱাল স্বামীৰ নাম: চুতুৰা ঘাটোৱাল ঘৰ নং : ২৫০ বয়স : 62 লিঙ্গ : মহিলা	ফটো উপলব্ধ	234	BYH8636428	নাম : টিংকু ঘাটোৱাল পিতাৰ নাম: চুতুৰা ঘাটোৱাল ঘৰ নং : ২৫০ বয়স : 45 লিঙ্গ : পুৰুষ	ফটো উপলব্ধ
235	BYH8636439	নাম : ৰীণা ঘাটোৱাল পিতাৰ নাম: টিংকু ঘাটোৱাল ঘৰ নং : ২৫০ বয়স : 40 লিঙ্গ : মহিলা	ফটো উপলব্ধ	236	BYH8644028	নাম : লক্ষী ঘাটোৱাল পিতাৰ নাম: চুতুৰা ঘাটোৱাল ঘৰ নং : ২৫০ বয়স : 33 লিঙ্গ : মহিলা	ফটো উপলব্ধ	237	BYH0331090	নাম : মনু ঘাটোৱাল পিতাৰ নাম: চুতুৰা ঘাটোৱাল ঘৰ নং : ২৫০ বয়স : 30 লিঙ্গ : পুৰুষ	ফটো উপলব্ধ
238	BYH0319137	নাম : বাসন্তী ঘাটোৱাল স্বামীৰ নাম: মনু ঘাটোৱাল ঘৰ নং : ২৫০ বয়স : 30 লিঙ্গ : মহিলা	ফটো উপলব্ধ	239	BYH8636440	নাম : পিন্তু ঘাটোৱাল পিতাৰ নাম: চুতুৰা ঘাটোৱাল ঘৰ নং : ২৫০ বয়স : 41 লিঙ্গ : পুৰুষ	ফটো উপলব্ধ	240	BYH0130104	নাম : মঞ্জু ঘাটোৱাল স্বামীৰ নাম: পিন্তু ঘাটোৱাল ঘৰ নং : ২৫০ বয়স : 39 লিঙ্গ : মহিলা	ফটো উপলব্ধ

241	BYH8636473	ফটো উপলব্ধ	242	BYH8636484	ফটো উপলব্ধ	243	BYH8636519	ফটো উপলব্ধ
নাম : দযাৰাম ঘাটোবাল পিতাৰ নাম: চহৰাই ঘাটোবাল ঘৰ নং : ২৫১ বয়স : 69 লিঙ্গ : পুৰুষ			নাম : লখেশ্বৰী ঘাটোবাল স্বামীৰ নাম: দযাৰাম ঘাটোবাল ঘৰ নং : ২৫১ বয়স : 64 লিঙ্গ : মহিলা			নাম : ৰাজেন ঘাটোবাল পিতাৰ নাম: দযাৰাম ঘাটোবাল ঘৰ নং : ২৫১ বয়স : 38 লিঙ্গ : পুৰুষ		
244	BYH0112763	ফটো উপলব্ধ	245	BYH0382234	ফটো উপলব্ধ	246	BYH8636553	ফটো উপলব্ধ
নাম : গজেন ঘাটোৱাল পিতাৰ নাম: দয়া ৰাম ঘাটোৱাল ঘৰ নং : ২৫১ বয়স : 30 লিঙ্গ : পুৰুষ			নাম : তুলিকা ঘাটোৱাল স্বামীৰ নাম: গজেন ঘাটোৱাল ঘৰ নং : ২৫১ বয়স : 29 লিঙ্গ : মহিলা			নাম : শচীন গঞ্জ পিতাৰ নাম: সূৰ্য্য গঞ্জ ঘৰ নং : ২৫২ বয়স : 45 লিঙ্গ : পুৰুষ		
247	BYH8636564	ফটো উপলব্ধ	248	BYH0335000	ফটো উপলব্ধ	249	BYH0499624	ফটো উপলব্ধ
নাম : লক্ষীৰাম গঞ্জ পিতাৰ নাম: সূৰ্য্য গঞ্জ ঘৰ নং : ২৫২ বয়স : 38 লিঙ্গ : মহিলা			নাম : অনিতা গঞ্জ স্বামীৰ নাম: লক্ষীৰাম গঞ্জ ঘৰ নং : 252 বয়স : 31 লিঙ্গ : মহিলা			নাম : বিনোদ গঞ্জ পিতাৰ নাম: সূৰ্য্য গঞ্জ ঘৰ নং : ২৫২ বয়স : 23 লিঙ্গ : পুৰুষ		
250	BYH8636597	ফটো উপলব্ধ	251	BYH8636600	ফটো উপলব্ধ	252	BYH8636611	ফটো উপলব্ধ
নাম : বাবুৰাম ঘাটোবাল পিতাৰ নাম: মোহন ঘাটোবাল ঘৰ নং : ২৫৩ বয়স : 43 লিঙ্গ : পুৰুষ			নাম : মহম্মদ চুলতান পিতাৰ নাম: আব্দুল আজিজ ঘৰ নং : ২৫৪ বয়স : 65 লিঙ্গ : পুৰুষ			নাম : হালিমা খাতুন স্বামীৰ নাম: মহম্মদ চুলতান ঘৰ নং : ২৫৪ বয়স : 60 লিঙ্গ : মহিলা		
253	BYH0276634	ফটো উপলব্ধ	254	BYH8644039	ফটো উপলব্ধ	255	BYH0382176	ফটো উপলব্ধ
নাম : বুকচানা বেগম স্বামীৰ নাম: আবুল শেখ ঘৰ নং : 254 বয়স : 30 লিঙ্গ : মহিলা			নাম : আবুল শেখ পিতাৰ নাম: চুলতান শেখ ঘৰ নং : ২৫৪ বয়স : 29 লিঙ্গ : পুৰুষ			নাম : খুচনাৰা খাতুন স্বামীৰ নাম: আচৰ আলী ঘৰ নং : ২৫৪ ক বয়স : 26 লিঙ্গ : মহিলা		
256	BYH0041699	ফটো উপলব্ধ	257	BYH0502211	ফটো উপলব্ধ	258	BYH8644040	ফটো উপলব্ধ
নাম : নাজিমা বেগম পিতাৰ নাম: চৰুট আলি ঘৰ নং : 254সী বয়স : 42 লিঙ্গ : মহিলা			নাম : নাজিমোল ইছলাম পিতাৰ নাম: ছাইফুল ইছলাম ঘৰ নং : 254গ বয়স : 23 লিঙ্গ : পুৰুষ			নাম : ছমিৰ শেখ পিতাৰ নাম: চুলতান শেখ ঘৰ নং : 254 চ বয়স : 33 লিঙ্গ : পুৰুষ		
259	BYH1707272	ফটো উপলব্ধ	260	BYH0399519	ফটো উপলব্ধ	261	BYH0502195	ফটো উপলব্ধ
নাম : নূৰ বিবি বেগম স্বামীৰ নাম: সমীৰ শেখ ঘৰ নং : 254 চ বয়স : 30 লিঙ্গ : মহিলা			নাম : আলী হুছেইন পিতাৰ নাম: নূৰ ইছলাম শেখ ঘৰ নং : 254ঙ বয়স : 35 লিঙ্গ : পুৰুষ			নাম : চাবিৰ শেখ পিতাৰ নাম: আহমদ শেখ ঘৰ নং : 254ঘ বয়স : 24 লিঙ্গ : পুৰুষ		
262	BYH1707108	ফটো উপলব্ধ	263	BYH1677367	ফটো উপলব্ধ	264	BYH8636622	ফটো উপলব্ধ
নাম : আনিসা খাতুন স্বামীৰ নাম: সাবিৰ শেখ ঘৰ নং : 254ঘ বয়স : 22 লিঙ্গ : মহিলা			নাম : চকিনা খাতুন স্বামীৰ নাম: আহমদ শেখ ঘৰ নং : 254ঘ বয়স : 50 লিঙ্গ : মহিলা			নাম : আমিৰ হুছেইন পিতাৰ নাম: চুলতান শেখ ঘৰ নং : 254খ বয়স : 39 লিঙ্গ : পুৰুষ		
265	BYH0187435	ফটো উপলব্ধ	266	BYH1649543	ফটো উপলব্ধ	267	BYH1677265	ফটো উপলব্ধ
নাম : আছমা বেগম স্বামীৰ নাম: আমিৰ হুছেইন ঘৰ নং : 254খ বয়স : 33 লিঙ্গ : মহিলা			নাম : হামিদা খাতুন স্বামীৰ নাম: চৰুট আলী ঘৰ নং : ২৫৪ক বয়স : 71 লিঙ্গ : মহিলা			নাম : আচৰ আলী পিতাৰ নাম: চৰুট আলী ঘৰ নং : ২৫৪ক বয়স : 32 লিঙ্গ : পুৰুষ		
268	BYH8636633	ফটো উপলব্ধ	269	BYH8636644	ফটো উপলব্ধ	270	BYH0499483	ফটো উপলব্ধ
নাম : আব্দুল হেকিম পিতাৰ নাম: আব্দুল চাট্টাৰ ঘৰ নং : ২৫৫ বয়স : 62 লিঙ্গ : পুৰুষ			নাম : বেহেলা বেগম স্বামীৰ নাম: আব্দুল হেকিম ঘৰ নং : ২৫৫ বয়স : 55 লিঙ্গ : মহিলা			নাম : চইজুল খাতুন পিতাৰ নাম: আব্দুল হেকিম আনচাৰী ঘৰ নং : ২৫৫ বয়স : 24 লিঙ্গ : মহিলা		

# 271 নাম : অৰ্পনা পাণ্ডে পিতাৰ নাম: বৰাশংকৰ পাণ্ডে ঘৰ নং : 225 বয়স : 23 লিঙ্গ : মহিলা	BYH1707314 ফটো উপলব্ধ	272 নাম : হাসিনা খাতুন পিতাৰ নাম: আব্দুল হাকিম আনসাৰী ঘৰ নং : 255 বয়স : 21 লিঙ্গ : মহিলা	BYH1707033 ফটো উপলব্ধ	273 নাম : বৃহল আমিন শ্বেখ পিতাৰ নাম: আলী আকবৰ শ্বেখ ঘৰ নং : 255 খ বয়স : 26 লিঙ্গ : পুৰুষ	BYH0223701 ফটো উপলব্ধ
274 নাম : মদিনা খাতুন পিতাৰ নাম: আহমদ শ্বেখ ঘৰ নং : 255 খ বয়স : 25 লিঙ্গ : মহিলা	BYH0285692 ফটো উপলব্ধ	275 নাম : চামচুল আলি(আনচাৰি) পিতাৰ নাম: আব্দুল চাট্টাৰ ঘৰ নং : 256 বয়স : 74 লিঙ্গ : পুৰুষ	BYH8636655 ফটো উপলব্ধ	276 নাম : জাকিৰ হুছেইন পিতাৰ নাম: চামচুল আলি ঘৰ নং : 256 বয়স : 36 লিঙ্গ : পুৰুষ	BYH0187617 ফটো উপলব্ধ
277 নাম : বনু খাতুন পিতাৰ নাম: চামচুল আলী আনচাৰি ঘৰ নং : 256 বয়স : 30 লিঙ্গ : মহিলা	BYH0112664 ফটো উপলব্ধ	278 নাম : মেৰিনা খাতুন পিতাৰ নাম: চামচুল আলী আনচাৰি ঘৰ নং : 256 বয়স : 28 লিঙ্গ : মহিলা	BYH0123380 ফটো উপলব্ধ	279 নাম : আচমা খাতুন স্বামীৰ নাম: জাকিৰ আনচাৰি ঘৰ নং : 256 বয়স : 28 লিঙ্গ : মহিলা	BYH0137422 ফটো উপলব্ধ
280 নাম : নাজিৰ আনচাৰি পিতাৰ নাম: চামচুল আলি আনচাৰি ঘৰ নং : 256 বয়স : 26 লিঙ্গ : পুৰুষ	BYH0112730 ফটো উপলব্ধ	D 281 নাম : হুচেন আলী পিতাৰ নাম: বাজেক আলী ঘৰ নং : 259 বয়স : 92 লিঙ্গ : পুৰুষ	BYH8636699 ফটো উপলব্ধ	282 নাম : হাজেৰা খাতুন স্বামীৰ নাম: আব্দুল বহমান ঘৰ নং : 259 বয়স : 55 লিঙ্গ : মহিলা	BYH8636702 ফটো উপলব্ধ
D 283 নাম : চাইফুল আলী পিতাৰ নাম: হুচেন আলী ঘৰ নং : 259 বয়স : 42 লিঙ্গ : পুৰুষ	BYH8636713 ফটো উপলব্ধ	D 284 নাম : আকট্টৰ আলী পিতাৰ নাম: হুচেন আলী ঘৰ নং : 259 বয়স : 38 লিঙ্গ : পুৰুষ	BYH8636724 ফটো উপলব্ধ	285 নাম : চালমা খাতুন স্বামীৰ নাম: নজমুদ্দীন শেখ ঘৰ নং : 257 বয়স : 27 লিঙ্গ : মহিলা	BYH0356881 ফটো উপলব্ধ
286 নাম : নূৰ মহম্মদ পিতাৰ নাম: হুচেন আলী ঘৰ নং : 259 বয়স : 26 লিঙ্গ : পুৰুষ	BYH0499509 ফটো উপলব্ধ	287 নাম : ছফিকুল আলী মাতৃৰ নাম: হাজীৰা খাতুন ঘৰ নং : 257ক বয়স : 31 লিঙ্গ : পুৰুষ	BYH8636688 ফটো উপলব্ধ	# 288 নাম : নজমুদ্দিন আলী পিতাৰ নাম: হুছেইন আলি ঘৰ নং : 257 খ বয়স : 29 লিঙ্গ : পুৰুষ	BYH0137182 ফটো উপলব্ধ
289 নাম : সনাতন গঞ্জ পিতাৰ নাম: মেঘু গঞ্জ ঘৰ নং : 258 বয়স : 45 লিঙ্গ : পুৰুষ	BYH8636735 ফটো উপলব্ধ	290 নাম : মামণি গঞ্জ স্বামীৰ নাম: সনাতন গঞ্জ ঘৰ নং : 258 বয়স : 41 লিঙ্গ : মহিলা	BYH8636746 ফটো উপলব্ধ	291 নাম : বীতা গঞ্জ পিতাৰ নাম: মকৰু গঞ্জ ঘৰ নং : 258 বয়স : 33 লিঙ্গ : মহিলা	BYH8643934 ফটো উপলব্ধ
292 নাম : বশিা গঞ্জ পিতাৰ নাম: সনাতন গঞ্জ ঘৰ নং : 258 বয়স : 22 লিঙ্গ : মহিলা	BYH0402818 ফটো উপলব্ধ	293 নাম : সংগীতা গঞ্জ পিতাৰ নাম: সনাতন গঞ্জ ঘৰ নং : 258 বয়স : 19 লিঙ্গ : মহিলা	YXH0095174 ফটো উপলব্ধ	# 294 নাম : আহমদ শ্বেখ পিতাৰ নাম: নূৰ ইছলাম শ্বেখ ঘৰ নং : 254ঘ বয়স : 53 লিঙ্গ : পুৰুষ	BYH1677298 ফটো উপলব্ধ
295 নাম : মিনা গঞ্জ পিতাৰ নাম: জগলাল গঞ্জ ঘৰ নং : 260 বয়স : 45 লিঙ্গ : মহিলা	BYH8636815 ফটো উপলব্ধ	296 নাম : জোনাকী গঞ্জ স্বামীৰ নাম: ৰূপচৰ্ন গঞ্জ ঘৰ নং : 261 বয়স : 59 লিঙ্গ : মহিলা	BYH8636826 ফটো উপলব্ধ	297 নাম : ৰাজু গঞ্জ পিতাৰ নাম: ৰূপচৰ্ন গঞ্জ ঘৰ নং : 261 বয়স : 36 লিঙ্গ : পুৰুষ	BYH8636837 ফটো উপলব্ধ
298 নাম : বিনা গঞ্জ স্বামীৰ নাম: ৰাজু গঞ্জ ঘৰ নং : 261 বয়স : 30 লিঙ্গ : মহিলা	BYH1677243 ফটো উপলব্ধ	299 নাম : জয়প্রকাশ চাহ পিতাৰ নাম: পান্নালাল চাহ ঘৰ নং : 260 বয়স : 60 লিঙ্গ : পুৰুষ	BYH8636859 ফটো উপলব্ধ	300 নাম : কৌশল্যা চাহ স্বামীৰ নাম: জয়প্রকাশ চাহ ঘৰ নং : 260 বয়স : 54 লিঙ্গ : মহিলা	BYH8636860 ফটো উপলব্ধ

301 নাম : তৰুণা চাহু পিতাৰ নাম: জয়প্রকাশ চাহু ঘৰ নং : ২৬৩ বয়স : 31 লিঙ্গ : মহিলা	BYH0292441 ফটো উপলব্ধ	S 302 নাম : কৃতি চাহু পিতাৰ নাম: জয় প্রকাশ চাহু ঘৰ নং : ২৬৩ বয়স : 30 লিঙ্গ : মহিলা	BYH0291443 ফটো উপলব্ধ	303 নাম : ৰাহুল চাহু পিতাৰ নাম: জয়প্রকাশ চাহু ঘৰ নং : ২৬৩ বয়স : 27 লিঙ্গ : পুৰুষ	BYH0137505 ফটো উপলব্ধ
304 নাম : সঞ্জয় চাহু পিতাৰ নাম: জয় প্রকাশ চাহু ঘৰ নং : ২৬৩ক বয়স : 35 লিঙ্গ : পুৰুষ	BYH8636871 ফটো উপলব্ধ	305 নাম : শিপ্রা মহন্ত পিতাৰ নাম: সত্য চৰণ মহন্ত ঘৰ নং : ২৬৩খ বয়স : 43 লিঙ্গ : মহিলা	BYH8639712 ফটো উপলব্ধ	# 306 নাম : শীলা মহন্ত পিতাৰ নাম: সত্য চৰণ মহন্ত ঘৰ নং : ২৬৩খ বয়স : 41 লিঙ্গ : মহিলা	BYH8639723 ফটো উপলব্ধ
307 নাম : পিংকী চাহু স্বামীৰ নাম: সঞ্জয় চাহু ঘৰ নং : 263 ক বয়স : 32 লিঙ্গ : মহিলা	YXH0103622 ফটো উপলব্ধ	308 নাম : সাবিত্ৰী মহন্ত স্বামীৰ নাম: সত্য চৰণ মহন্ত ঘৰ নং : ২৬৩খ বয়স : 76 লিঙ্গ : মহিলা	BYH8639701 ফটো উপলব্ধ	309 নাম : বীৰেন ভূঞা পিতাৰ নাম: মহেন্দ্ৰ ভূঞা ঘৰ নং : ২৬৩ বয়স : 42 লিঙ্গ : পুৰুষ	BYH8636893 ফটো উপলব্ধ
310 নাম : গীতা ভূঞা স্বামীৰ নাম: বীৰেন ভূঞা ঘৰ নং : ২৬৫ বয়স : 37 লিঙ্গ : মহিলা	BYH8636906 ফটো উপলব্ধ	311 নাম : দুধনাথ দাস পিতাৰ নাম: ত্ৰিবেনী দাস ঘৰ নং : ২৬৬ বয়স : 63 লিঙ্গ : পুৰুষ	BYH8636917 ফটো উপলব্ধ	312 নাম : ৰস্তা দাস স্বামীৰ নাম: দুধনাথ দাস ঘৰ নং : ২৬৬ বয়স : 53 লিঙ্গ : মহিলা	BYH8636928 ফটো উপলব্ধ
313 নাম : সন্সিতা দাস পিতাৰ নাম: দুধনাথ দাস ঘৰ নং : 266 বয়স : 20 লিঙ্গ : মহিলা	YXH0055624 ফটো উপলব্ধ	# 314 নাম : সুনীল কুমাৰ চাহু পিতাৰ নাম: উৰত প্ৰসাদ চাহু ঘৰ নং : 266খ বয়স : 40 লিঙ্গ : পুৰুষ	BYH8636973 ফটো উপলব্ধ	# 315 নাম : মমতা প্ৰসাদ চাহু স্বামীৰ নাম: সুনীল কুমাৰ চাহু ঘৰ নং : 266খ বয়স : 33 লিঙ্গ : মহিলা	BYH0290320 ফটো উপলব্ধ
316 নাম : ভাৰত প্ৰসাদ চাহু পিতাৰ নাম: ৰাম কবল চাহু ঘৰ নং : ২৬৬ক বয়স : 67 লিঙ্গ : পুৰুষ	BYH8636939 ফটো উপলব্ধ	317 নাম : বিমলা চাহু স্বামীৰ নাম: ভাৰতপ্ৰসাদ চাহু ঘৰ নং : ২৬৬ক বয়স : 50 লিঙ্গ : মহিলা	BYH8636962 ফটো উপলব্ধ	318 নাম : পঙ্কজ কুমাৰ চাহু পিতাৰ নাম: উৰত প্ৰসাদ চাহু ঘৰ নং : ২৬৬ক বয়স : 29 লিঙ্গ : পুৰুষ	BYH8644051 ফটো উপলব্ধ
319 নাম : শান্তি চাহু স্বামীৰ নাম: তুফানী চাহু ঘৰ নং : ২৬৭ বয়স : 67 লিঙ্গ : মহিলা	BYH8637012 ফটো উপলব্ধ	320 নাম : পাপু চাহু পিতাৰ নাম: তুফানী চাহু ঘৰ নং : ২৬৭ বয়স : 34 লিঙ্গ : পুৰুষ	BYH8637078 ফটো উপলব্ধ	321 নাম : ৰাজু চাহু পিতাৰ নাম: তুফানী চাহু ঘৰ নং : 267উ বয়স : 41 লিঙ্গ : পুৰুষ	BYH8637034 ফটো উপলব্ধ
322 নাম : কানাইলাল চাহু পিতাৰ নাম: তুফানী চাহু ঘৰ নং : 267 গ বয়স : 43 লিঙ্গ : পুৰুষ	BYH8637023 ফটো উপলব্ধ	323 নাম : সুৰেখা চাহু স্বামীৰ নাম: কানাইলাল চাহু ঘৰ নং : 267 গ বয়স : 38 লিঙ্গ : মহিলা	BYH8637089 ফটো উপলব্ধ	324 নাম : জিন্টু চাহু পিতাৰ নাম: তুফানী চাহু ঘৰ নং : 267ঘ বয়স : 35 লিঙ্গ : পুৰুষ	BYH8637067 ফটো উপলব্ধ
325 নাম : বেখা চাহু স্বামীৰ নাম: জিন্টু চাহু ঘৰ নং : 267 ঘ বয়স : 30 লিঙ্গ : মহিলা	BYH0493759 ফটো উপলব্ধ	326 নাম : ৰাজেন চাহু পিতাৰ নাম: তুফানী চাহু ঘৰ নং : ২৬৭ ক বয়স : 39 লিঙ্গ : পুৰুষ	BYH8637045 ফটো উপলব্ধ	327 নাম : সঞ্জু কুমাৰী স্বামীৰ নাম: ৰাজেন চাহু ঘৰ নং : ২৬৭ ক বয়স : 32 লিঙ্গ : মহিলা	BYH0290254 ফটো উপলব্ধ
328 নাম : গঙ্গামনি ঘাটোবাল স্বামীৰ নাম: সীতাৰাম ঘাটোবাল ঘৰ নং : ২৬৮ বয়স : 66 লিঙ্গ : মহিলা	BYH8637103 ফটো উপলব্ধ	329 নাম : কৃষ্ণ ঘাটোবাল পিতাৰ নাম: সীতাৰাম ঘাটোবাল ঘৰ নং : ২৬৮ বয়স : 40 লিঙ্গ : পুৰুষ	BYH8637114 ফটো উপলব্ধ	330 নাম : ৰীতা ঘাটোবাল পিতাৰ নাম: সীতাৰাম ঘাটোবাল ঘৰ নং : ২৬৮ বয়স : 36 লিঙ্গ : মহিলা	BYH8637136 ফটো উপলব্ধ

331	BYH0285619	ফটো উপলব্ধ	332	BYH8637181	ফটো উপলব্ধ	333	BYH8637169	ফটো উপলব্ধ
নাম : মাম্পি ঘাটোৱাল স্বামীৰ নাম : মনোজ ঘাটোৱাল ঘৰ নং : 268 বয়স : 33 লিঙ্গ : মহিলা			নাম : মদন ঘাটোৱাল পিতাৰ নাম : পুৰন ঘাটোৱাল ঘৰ নং : 269 ক বয়স : 47 লিঙ্গ : পুৰুষ			নাম : হৰি প্ৰসাদ ঘাটোৱাল পিতাৰ নাম : পুৰন ঘাটোৱাল ঘৰ নং : 268 বয়স : 46 লিঙ্গ : পুৰুষ		
334	BYH8637170	ফটো উপলব্ধ	335	BYH0133090	ফটো উপলব্ধ	336	BYH1707306	ফটো উপলব্ধ
নাম : লীলা ঘাটোৱাল স্বামীৰ নাম : হৰিপ্ৰসাদ ঘাটোৱাল ঘৰ নং : 268 বয়স : 39 লিঙ্গ : মহিলা			নাম : ললিতা ঘাটোৱাল স্বামীৰ নাম : মদন ঘাটোৱাল ঘৰ নং : 269 ক বয়স : 30 লিঙ্গ : মহিলা			নাম : ৰাধা ঘাটোৱাল পিতাৰ নাম : হৰি প্ৰসাদ ঘাটোৱাল ঘৰ নং : 269 বয়স : 23 লিঙ্গ : মহিলা		
337	BYH8637192	ফটো উপলব্ধ	338	BYH8637205	ফটো উপলব্ধ	339	BYH8637249	ফটো উপলব্ধ
নাম : মল্লিকা বৰুৱা স্বামীৰ নাম : পুণ্যব্ৰত বৰুৱা ঘৰ নং : 290 বয়স : 72 লিঙ্গ : মহিলা			নাম : ৰুমী বৰুৱা পিতাৰ নাম : পুণ্যব্ৰত বৰুৱা ঘৰ নং : 290 বয়স : 41 লিঙ্গ : মহিলা			নাম : খঞ্জৰী মগ চৌধুৰী পিতাৰ নাম : ক্যাজৰী মগ চৌধুৰী ঘৰ নং : 290 বয়স : 38 লিঙ্গ : পুৰুষ		
340	BYH8637238	ফটো উপলব্ধ	341	BYH0565705	ফটো উপলব্ধ	342	BYH8637216	ফটো উপলব্ধ
নাম : পল্লৱ মগ চৌধুৰী মাতৃৰ নাম : ক্যাজৰী মগ চৌধুৰী ঘৰ নং : 290 বয়স : 35 লিঙ্গ : পুৰুষ			নাম : সুস্মিতা বৰুৱা চৌধুৰী স্বামীৰ নাম : খঞ্জৰী মগ চৌধুৰী ঘৰ নং : 290 বয়স : 27 লিঙ্গ : মহিলা			নাম : অঞ্জলী চৌধুৰী পিতাৰ নাম : পুণ্যব্ৰত বৰুৱা ঘৰ নং : 270 ক বয়স : 61 লিঙ্গ : মহিলা		
# 343	BYH8637283	ফটো উপলব্ধ	344	BYH0111021	ফটো উপলব্ধ	345	BYH8637261	ফটো উপলব্ধ
নাম : জ্যোতিকা বৰুৱা স্বামীৰ নাম : পৰিমল বৰুৱা ঘৰ নং : 291 বয়স : 64 লিঙ্গ : মহিলা			নাম : অংকিতা বৰুৱা পিতাৰ নাম : পৰিমল বৰুৱা ঘৰ নং : 291 বয়স : 27 লিঙ্গ : মহিলা			নাম : ৰমা বৰুৱা স্বামীৰ নাম : অমল বৰুৱা ঘৰ নং : 291 ক বয়স : 57 লিঙ্গ : মহিলা		
346	BYH8637318	ফটো উপলব্ধ	347	BYH8637329	ফটো উপলব্ধ	348	BYH1677356	ফটো উপলব্ধ
নাম : বিমল বৰুৱা পিতাৰ নাম : জ্যোতি চন্দ্ৰ বৰুৱা ঘৰ নং : 291 খ বয়স : 64 লিঙ্গ : পুৰুষ			নাম : অঞ্জু বৰুৱা স্বামীৰ নাম : বিমল বৰুৱা ঘৰ নং : 291 খ বয়স : 51 লিঙ্গ : মহিলা			নাম : পৰাগ বৰুৱা পিতাৰ নাম : সুবিমল বৰুৱা ঘৰ নং : 291 গ বয়স : 28 লিঙ্গ : পুৰুষ		
349	BYH0382242	ফটো উপলব্ধ	350	BYH0382283	ফটো উপলব্ধ	351	BYH8637330	ফটো উপলব্ধ
নাম : প্ৰণব বৰুৱা পিতাৰ নাম : সুবিমল বৰুৱা ঘৰ নং : 291 গ বয়স : 27 লিঙ্গ : পুৰুষ			নাম : প্ৰণয় বৰুৱা পিতাৰ নাম : সুবিমল বৰুৱা ঘৰ নং : 291 গ বয়স : 25 লিঙ্গ : পুৰুষ			নাম : বাবল বৰুৱা পিতাৰ নাম : অমল বৰুৱা ঘৰ নং : 291 ঘ বয়স : 36 লিঙ্গ : পুৰুষ		
352	BYH1649565	ফটো উপলব্ধ	353	BYH8637250	ফটো উপলব্ধ	354	BYH8637307	ফটো উপলব্ধ
নাম : মনু বৰুৱা স্বামীৰ নাম : বাবলু বৰুৱা ঘৰ নং : 291 ঘ বয়স : 36 লিঙ্গ : মহিলা			নাম : অমল বৰুৱা পিতাৰ নাম : জ্যোতিশ চন্দ্ৰ বৰুৱা ঘৰ নং : 271 ক বয়স : 66 লিঙ্গ : পুৰুষ			নাম : পিংকী বৰুৱা পিতাৰ নাম : অমল বৰুৱা ঘৰ নং : 271 চ বয়স : 37 লিঙ্গ : মহিলা		
355	BYH8637341	ফটো উপলব্ধ	356	BYH0356840	ফটো উপলব্ধ	357	BYH8637352	ফটো উপলব্ধ
নাম : পাপু বৰুৱা পিতাৰ নাম : অমল বৰুৱা ঘৰ নং : 291 ঙ বয়স : 35 লিঙ্গ : পুৰুষ			নাম : প্ৰমিলা চৌহান বৰুৱা স্বামীৰ নাম : পাপু বৰুৱা ঘৰ নং : 291 ঙ বয়স : 33 লিঙ্গ : মহিলা			নাম : চুফা ভূমিজ পিতাৰ নাম : বাবুৱা ভূমিজ ঘৰ নং : 292 বয়স : 65 লিঙ্গ : পুৰুষ		
358	BYH8637363	ফটো উপলব্ধ	359	BYH1677414	ফটো উপলব্ধ	360	BYH0465534	ফটো উপলব্ধ
নাম : সুমিত্ৰা ভূমিজ স্বামীৰ নাম : চুফা ভূমিজ ঘৰ নং : 292 বয়স : 57 লিঙ্গ : মহিলা			নাম : গৌবিন্দ ভূমিজ পিতাৰ নাম : চুফা ভূমিজ ঘৰ নং : 292 বয়স : 28 লিঙ্গ : পুৰুষ			নাম : প্ৰনালী ভূমিজ স্বামীৰ নাম : গৌবিন্দ ভূমিজ ঘৰ নং : 292 বয়স : 23 লিঙ্গ : মহিলা		

361 নাম : বাসন্তী গোবলা স্বামীৰ নাম: মোহন গোবলা ঘৰ নং : ২৭৩ বয়স : 76 লিঙ্গ : মহিলা	BYH8637385 ফটো উপলব্ধ	362 নাম : বাখি গুৱালা পিতাৰ নাম: সুনীল গুৱালা ঘৰ নং : 273 বয়স : 21 লিঙ্গ : মহিলা	BYH1707231 ফটো উপলব্ধ	363 নাম : অনিল গোবলা পিতাৰ নাম: মোহন গোবলা ঘৰ নং : 273আ বয়স : 44 লিঙ্গ : পুৰুষ	BYH8637410 ফটো উপলব্ধ
364 নাম : সবিতা গোৱালা স্বামীৰ নাম: অনিল গোৱালা ঘৰ নং : 273ক বয়স : 37 লিঙ্গ : মহিলা	BYH0493809 ফটো উপলব্ধ	365 নাম : সৰস্বতী গোৱালা স্বামীৰ নাম: সুনিল গোৱালা ঘৰ নং : 273ক বয়স : 33 লিঙ্গ : মহিলা	BYH0120261 ফটো উপলব্ধ	366 নাম : উদয় গোৱালা পিতাৰ নাম: গুণাৰাম গোৱালা ঘৰ নং : ২৭৪ বয়স : 52 লিঙ্গ : পুৰুষ	BYH8637454 ফটো উপলব্ধ
367 নাম : চন্দনা গোৱালা স্বামীৰ নাম: উদয় চন্দ গোৱালা ঘৰ নং : ২৭৪ বয়স : 40 লিঙ্গ : মহিলা	BYH0190108 ফটো উপলব্ধ	368 নাম : ধনাই গোৱালা পিতাৰ নাম: গুণাৰাম গোৱালা ঘৰ নং : 274 ক বয়স : 57 লিঙ্গ : পুৰুষ	BYH8637443 ফটো উপলব্ধ	369 নাম : নিৰ্মল গোবলা পিতাৰ নাম: চিনিৰাম গোৱালা ঘৰ নং : ২৭৫ বয়স : 74 লিঙ্গ : পুৰুষ	BYH8637465 ফটো উপলব্ধ
370 নাম : লীলা গোৱালা স্বামীৰ নাম: নিৰ্মল গোৱালা ঘৰ নং : ২৭৫ বয়স : 64 লিঙ্গ : মহিলা	BYH8637476 ফটো উপলব্ধ	371 নাম : বিপুল গোৱালা পিতাৰ নাম: নিৰ্মল গোবলা ঘৰ নং : ২৭৫ বয়স : 29 লিঙ্গ : পুৰুষ	BYH1649587 ফটো উপলব্ধ	372 নাম : সংগীতা মহাভৈ গোৱালা স্বামীৰ নাম: বিপুল গোৱালা ঘৰ নং : ২৭৫ বয়স : 29 লিঙ্গ : মহিলা	BYH0382184 ফটো উপলব্ধ
373 নাম : ৰঞ্জিত গোৱালা পিতাৰ নাম: নিৰ্মল গুৱালা ঘৰ নং : ২৭৫ক বয়স : 36 লিঙ্গ : পুৰুষ	BYH8637487 ফটো উপলব্ধ	374 নাম : ৰূপালী গোৱালা স্বামীৰ নাম: ৰঞ্জিত গোৱালা ঘৰ নং : ২৭৫ক বয়স : 32 লিঙ্গ : মহিলা	BYH8637501 ফটো উপলব্ধ	375 নাম : অজিত গোৱালা পিতাৰ নাম: নিৰ্মল গুৱালা ঘৰ নং : ২৭৫খ বয়স : 34 লিঙ্গ : পুৰুষ	BYH8637498 ফটো উপলব্ধ
376 নাম : প্ৰমিলা গোৱালা স্বামীৰ নাম: অজিত গোৱালা ঘৰ নং : ২৭৫খ বয়স : 30 লিঙ্গ : মহিলা	BYH1649576 ফটো উপলব্ধ	377 নাম : ৰঘুনাথ গোৱালা পিতাৰ নাম: চেনিৰাম গোৱালা ঘৰ নং : ২৭৬ বয়স : 70 লিঙ্গ : পুৰুষ	BYH8637523 ফটো উপলব্ধ	378 নাম : অজয় গোৱালা পিতাৰ নাম: ৰঘুনাথ গুৱালা ঘৰ নং : ২৭৬ বয়স : 34 লিঙ্গ : পুৰুষ	BYH8637512 ফটো উপলব্ধ
379 নাম : অনিমা গোৱালা পিতাৰ নাম: ৰঘুনাথ গোৱালা ঘৰ নং : ২৭৬ বয়স : 30 লিঙ্গ : মহিলা	BYH8644084 ফটো উপলব্ধ	# 380 নাম : মনিকা গোৱালা স্বামীৰ নাম: অজয় গোৱালা ঘৰ নং : ২৭৬ বয়স : 26 লিঙ্গ : মহিলা	BYH0493817 ফটো উপলব্ধ	381 নাম : দয়াৰাম গোৱালা পিতাৰ নাম: চেনিৰাম গোৱালা ঘৰ নং : ২৭৭ বয়স : 58 লিঙ্গ : পুৰুষ	BYH8637545 ফটো উপলব্ধ
382 নাম : সন্ধ্যা গোৱালা স্বামীৰ নাম: দয়াৰাম গোৱালা ঘৰ নং : ২৭৭ বয়স : 50 লিঙ্গ : মহিলা	BYH8637556 ফটো উপলব্ধ	383 নাম : সুভম গোৱালা পিতাৰ নাম: দয়াৰাম গোৱালা ঘৰ নং : ২৭৭ বয়স : 23 লিঙ্গ : পুৰুষ	BYH0465617 ফটো উপলব্ধ	384 নাম : ৰাজু ৰাজপুত পিতাৰ নাম: দেবীলাল ৰাজপুত ঘৰ নং : ২৭৮ বয়স : 55 লিঙ্গ : পুৰুষ	BYH8637567 ফটো উপলব্ধ
385 নাম : প্ৰমিলা ৰাজপুত স্বামীৰ নাম: ৰাজু ৰাজপুত ঘৰ নং : ২৭৮ বয়স : 47 লিঙ্গ : মহিলা	BYH8637578 ফটো উপলব্ধ	386 নাম : অৰুন ৰাজপুত পিতাৰ নাম: ৰাজু ৰাজপুত ঘৰ নং : ২৭৮ বয়স : 27 লিঙ্গ : পুৰুষ	BYH0292417 ফটো উপলব্ধ	# 387 নাম : পূজা ৰাজপুত স্বামীৰ নাম: নিৰ্মল ৰাজপুত ঘৰ নং : 278 ক বয়স : 22 লিঙ্গ : মহিলা	BYH1690106 ফটো উপলব্ধ
388 নাম : নিৰ্মল ৰাজপুত পিতাৰ নাম: ৰাজু ৰাজপুত ঘৰ নং : 278 ক বয়স : 27 লিঙ্গ : পুৰুষ	BYH0047308 ফটো উপলব্ধ	389 নাম : ৰাজেশ ৰাজপুত পিতাৰ নাম: দেবীলাল ৰাজপুত ঘৰ নং : ২৭৯ বয়স : 47 লিঙ্গ : পুৰুষ	BYH8637603 ফটো উপলব্ধ	390 নাম : মীনা ৰাজপুত স্বামীৰ নাম: ৰাজেশ ৰাজপুত ঘৰ নং : ২৭৯ বয়স : 31 লিঙ্গ : মহিলা	BYH1677378 ফটো উপলব্ধ

391 নাম : বাবুল ৰাজপুত পিতাৰ নাম: বেলোৰাম ৰাজপুত ঘৰ নং : ২৮০ বয়স : 59 লিঙ্গ : পুৰুষ	BYH8637614 ফটো উপলব্ধ	392 নাম : দুৰপতি ৰাজপুত স্বামীৰ নাম: বাবুল ৰাজপুত ঘৰ নং : ২৮০ বয়স : 54 লিঙ্গ : মহিলা	BYH8637625 ফটো উপলব্ধ	393 নাম : যোগমায়া ৰাজপুত পিতাৰ নাম: বাবুল ৰাজপুত ঘৰ নং : ২৮০ বয়স : 31 লিঙ্গ : মহিলা	BYH0110775 ফটো উপলব্ধ
394 নাম : দিপক ৰাজপুত পিতাৰ নাম: বাবুল ৰাজপুত ঘৰ নং : 280 বয়স : 29 লিঙ্গ : পুৰুষ	BYH0356923 ফটো উপলব্ধ	395 নাম : লক্ষীকান্ত ৰাজপুত পিতাৰ নাম: বাবুল ৰাজপুত ঘৰ নং : 280 বয়স : 34 লিঙ্গ : পুৰুষ	BYH8637658 ফটো উপলব্ধ	396 নাম : ললিতা ন্যূয়ক ৰাজপুত স্বামীৰ নাম: লখীকান্ত ৰাজপুত ঘৰ নং : 280 বয়স : 27 লিঙ্গ : মহিলা	BYH0356865 ফটো উপলব্ধ
397 নাম : সৰস্বতী ৰাজপুত পিতাৰ নাম: বাবুল ৰাজপুত ঘৰ নং : 280 বয়স : 32 লিঙ্গ : মহিলা	BYH0117531 ফটো উপলব্ধ	398 নাম : চন্দ্ৰমা ভূমিজ স্বামীৰ নাম: পৰেশ ভূমিজ ঘৰ নং : ২৮১ বয়স : 59 লিঙ্গ : মহিলা	BYH8637670 ফটো উপলব্ধ	399 নাম : ৰবি ভূমিজ মাতৃৰ নাম: চন্দ্ৰমা ভূমিজ ঘৰ নং : ২৮১ বয়স : 31 লিঙ্গ : পুৰুষ	BYH1649598 ফটো উপলব্ধ
400 নাম : সঞ্জয় ভূমিজ পিতাৰ নাম: পৰেশ ভূমিজ ঘৰ নং : 281 বয়স : 36 লিঙ্গ : পুৰুষ	BYH8637681 ফটো উপলব্ধ	401 নাম : আহীনী ভূমিজ স্বামীৰ নাম: সঞ্জয় ভূমিজ ঘৰ নং : 281 বয়স : 30 লিঙ্গ : মহিলা	BYH1677403 ফটো উপলব্ধ	402 নাম : মমতাজ শেখ পিতাৰ নাম: গোল মহম্মদ ঘৰ নং : ২৮২ বয়স : 49 লিঙ্গ : পুৰুষ	BYH8637692 ফটো উপলব্ধ
403 নাম : নূৰজাহান বেগম স্বামীৰ নাম: মমতাজ শেখ ঘৰ নং : ২৮২ বয়স : 37 লিঙ্গ : মহিলা	BYH8637705 ফটো উপলব্ধ	S 404 নাম : নূৰিনা বেগম স্বামীৰ নাম: জামাল আলী ঘৰ নং : 282 বয়স : 26 লিঙ্গ : মহিলা	BYH0356907 ফটো উপলব্ধ	405 নাম : মুস্তাফা আলী পিতাৰ নাম: আহমদ শেখ ঘৰ নং : ২৮৩ বয়স : 70 লিঙ্গ : পুৰুষ	BYH8637749 ফটো উপলব্ধ
406 নাম : নূৰেন নেছা স্বামীৰ নাম: মুস্তাফা আলী ঘৰ নং : ২৮৩ বয়স : 65 লিঙ্গ : মহিলা	BYH8637750 ফটো উপলব্ধ	407 নাম : নজৰুল আলী পিতাৰ নাম: মুস্তাফা আলী ঘৰ নং : ২৮৩ বয়স : 33 লিঙ্গ : পুৰুষ	BYH8643923 ফটো উপলব্ধ	408 নাম : আৰফিনা বেগম স্বামীৰ নাম: নজৰুল আলী ঘৰ নং : ২৮৩ বয়স : 32 লিঙ্গ : মহিলা	BYH0191197 ফটো উপলব্ধ
409 নাম : নূৰজাহান বেগম স্বামীৰ নাম: মুস্তাফা আলী ঘৰ নং : 283 বয়স : 50 লিঙ্গ : মহিলা	BYH8637761 ফটো উপলব্ধ	410 নাম : ৰাহিদ আলী পিতাৰ নাম: মুস্তাফা আলী ঘৰ নং : 283 বয়স : 25 লিঙ্গ : পুৰুষ	BYH0342964 ফটো উপলব্ধ	411 নাম : জন্নত আলী পিতাৰ নাম: মুস্তাফা আলী ঘৰ নং : ২৮৩ বয়স : 36 লিঙ্গ : পুৰুষ	BYH8637783 ফটো উপলব্ধ
412 নাম : চালেমা বেগম স্বামীৰ নাম: জন্নত আলী ঘৰ নং : ২৮৩ বয়স : 34 লিঙ্গ : মহিলা	BYH8637794 ফটো উপলব্ধ	413 নাম : মৰ্তজা আলী পিতাৰ নাম: মুস্তাফা আলী ঘৰ নং : ২৮৩ বয়স : 40 লিঙ্গ : পুৰুষ	BYH8637772 ফটো উপলব্ধ	414 নাম : জুবোদা বেগম স্বামীৰ নাম: মৰ্তজা আলী ঘৰ নং : ২৮৩ বয়স : 31 লিঙ্গ : মহিলা	BYH8644108 ফটো উপলব্ধ
415 নাম : আবু শেখ পিতাৰ নাম: গুল মহম্মদ ঘৰ নং : ২৮৪ বয়স : 57 লিঙ্গ : পুৰুষ	BYH8637818 ফটো উপলব্ধ	416 নাম : হাচিনা বেগম স্বামীৰ নাম: আবু শেখ ঘৰ নং : ২৮৪ বয়স : 49 লিঙ্গ : মহিলা	BYH8637829 ফটো উপলব্ধ	417 নাম : আমিৰ হুছেইন পিতাৰ নাম: আবু শেখ ঘৰ নং : ২৮৪ বয়স : 28 লিঙ্গ : পুৰুষ	BYH1677209 ফটো উপলব্ধ
418 নাম : জেচমিন খাতুন পিতাৰ নাম: আবু শেখ ঘৰ নং : ২৮৪ বয়স : 27 লিঙ্গ : মহিলা	BYH0137760 ফটো উপলব্ধ	419 নাম : আপচানা খাতুন পিতাৰ নাম: আবু শেখ ঘৰ নং : ২৮৪ বয়স : 23 লিঙ্গ : মহিলা	BYH0499616 ফটো উপলব্ধ	420 নাম : হাচিবুদ্দিন শেখ পিতাৰ নাম: আবু শেখ ঘৰ নং : 284 বয়স : 31 লিঙ্গ : পুৰুষ	BYH8637830 ফটো উপলব্ধ

421	BYH0351254	ফটো উপলব্ধ	422	BYH0351262	ফটো উপলব্ধ	423	BYH8637841	ফটো উপলব্ধ
নাম : চাবুদ্দিন পিতাৰ নাম: মহম্মদ আলী ঘৰ নং : ২৮৪ ক বয়স : 33 লিঙ্গ : পুৰুষ			নাম : বুকচান্না খাতুন স্বামীৰ নাম: চাবুদ্দিন আলী ঘৰ নং : ২৮৪ ক বয়স : 33 লিঙ্গ : মহিলা			নাম : অজুল শ্বেখ পিতাৰ নাম: শ্বেখ চফিউল্লা ঘৰ নং : ২৮৫ বয়স : 49 লিঙ্গ : পুৰুষ		
424	BYH8637852	ফটো উপলব্ধ	425	BYH0290403	ফটো উপলব্ধ	426	BYH0129551	ফটো উপলব্ধ
নাম : ফৰিদা বেগম স্বামীৰ নাম: অজুল শ্বেখ ঘৰ নং : ২৮৫ বয়স : 42 লিঙ্গ : মহিলা			নাম : বুমেনা খাতুন পিতাৰ নাম: অজুল শ্বেখ ঘৰ নং : ২৮৫ বয়স : 29 লিঙ্গ : মহিলা			নাম : নেছাৰ শ্বেক পিতাৰ নাম: অজুল শ্বেখ ঘৰ নং : ২৮৫ বয়স : 26 লিঙ্গ : পুৰুষ		
427	BYH0493783	ফটো উপলব্ধ	428	BYH0534008	ফটো উপলব্ধ	429	BYH0502229	ফটো উপলব্ধ
নাম : আফতাব শ্বেখ পিতাৰ নাম: অজুল শ্বেখ ঘৰ নং : ২৮৫ বয়স : 24 লিঙ্গ : পুৰুষ			নাম : জাহেদা খাতুন স্বামীৰ নাম: আজাহান আলী ঘৰ নং : ২৮৬ বয়স : 50 লিঙ্গ : মহিলা			নাম : বেজিদা খাতুন পিতাৰ নাম: আজাহান আলী ঘৰ নং : ২৮৬ বয়স : 23 লিঙ্গ : মহিলা		
430	BYH0382192	ফটো উপলব্ধ	# 431	BYH8637874	ফটো উপলব্ধ	# 432	BYH8637885	ফটো উপলব্ধ
নাম : জমছেৰ আলী পিতাৰ নাম: আজাহান আলী ঘৰ নং : ২৮৬ ক বয়স : 28 লিঙ্গ : পুৰুষ			নাম : জামাল শ্বেখ পিতাৰ নাম: মানি শ্বেখ ঘৰ নং : ২৮৭ বয়স : 53 লিঙ্গ : পুৰুষ			নাম : অঞ্জিমা বেগম স্বামীৰ নাম: জামাল শ্বেখ ঘৰ নং : ২৮৭ বয়স : 44 লিঙ্গ : মহিলা		
# 433	BYH1677185	ফটো উপলব্ধ	434	BYH0115832	ফটো উপলব্ধ	# 435	BYH0138271	ফটো উপলব্ধ
নাম : আৰিনা খাতুন পিতাৰ নাম: জামাল শ্বেখ ঘৰ নং : ২৮৭ বয়স : 29 লিঙ্গ : মহিলা			নাম : কামাল শ্বেখ পিতাৰ নাম: জামাল শ্বেখ ঘৰ নং : ২৮৭ বয়স : 28 লিঙ্গ : পুৰুষ			নাম : আৰিফ শ্বেখ পিতাৰ নাম: জামাল শ্বেখ ঘৰ নং : ২৮৭ বয়স : 26 লিঙ্গ : পুৰুষ		
436	BYH0434928	ফটো উপলব্ধ	437	BYH0499566	ফটো উপলব্ধ	438	BYH8637909	ফটো উপলব্ধ
নাম : আতিকুল শ্বেখ পিতাৰ নাম: জামাল শ্বেখ ঘৰ নং : ২৮৭ বয়স : 22 লিঙ্গ : পুৰুষ			নাম : বেজিনা খাতুন স্বামীৰ নাম: আৰিফ শ্বেখ ঘৰ নং : 287 ক বয়স : 27 লিঙ্গ : মহিলা			নাম : ছাদেক তালুকদাৰ পিতাৰ নাম: মহম্মদ আলী তালুকদাৰ ঘৰ নং : ২৮৮ বয়স : 52 লিঙ্গ : পুৰুষ		
439	BYH8637910	ফটো উপলব্ধ	440	BYH1649601	ফটো উপলব্ধ	441	BYH1649612	ফটো উপলব্ধ
নাম : বহিমা খাতুন স্বামীৰ নাম: ছাদেক তালুকদাৰ ঘৰ নং : ২৮৮ বয়স : 42 লিঙ্গ : মহিলা			নাম : রহিম তালুকদাৰ পিতাৰ নাম: ছাদেক তালুকদাৰ ঘৰ নং : ২৮৮ বয়স : 31 লিঙ্গ : পুৰুষ			নাম : চেলিম তালুকদাৰ পিতাৰ নাম: ছাদেক তালুকদাৰ ঘৰ নং : ২৮৮ বয়স : 29 লিঙ্গ : পুৰুষ		
442	BYH0435040	ফটো উপলব্ধ	443	BYH0275008	ফটো উপলব্ধ	444	BYH0434951	ফটো উপলব্ধ
নাম : অমতা তালুকদাৰ পিতাৰ নাম: বহিম তালুকদাৰ ঘৰ নং : ২৮৮ বয়স : 27 লিঙ্গ : মহিলা			নাম : ইহিদুল তালুকদাৰ পিতাৰ নাম: ছাদেক তালুকদাৰ ঘৰ নং : 288 বয়স : 25 লিঙ্গ : পুৰুষ			নাম : আচমিনা খাতুন স্বামীৰ নাম: চেলিম তালুকদাৰ ঘৰ নং : ২৮৮ বয়স : 22 লিঙ্গ : মহিলা		
445	YXH0096685	ফটো উপলব্ধ	446	BYH8637987	ফটো উপলব্ধ	447	BYH8637932	ফটো উপলব্ধ
নাম : চুলতানা খাতুন স্বামীৰ নাম: ইদুল তালুকদাৰ ঘৰ নং : 288 বয়স : 22 লিঙ্গ : মহিলা			নাম : মমেলা খাতুন স্বামীৰ নাম: চফিজল ছয়াল ঘৰ নং : ২৮৯ বয়স : 66 লিঙ্গ : মহিলা			নাম : চিৰাজল ছয়াল পিতাৰ নাম: মহম্মদ ছফিজল ঘৰ নং : ২৮৯ বয়স : 44 লিঙ্গ : পুৰুষ		
448	BYH8637976	ফটো উপলব্ধ	449	BYH0499525	ফটো উপলব্ধ	450	BYH8637943	ফটো উপলব্ধ
নাম : নুৰেছা খাতুন স্বামীৰ নাম: খেৰু ছয়াল ঘৰ নং : ২৮৯ বয়স : 36 লিঙ্গ : মহিলা			নাম : আছিক ছয়াল পিতাৰ নাম: মেৰু ছয়াল ঘৰ নং : ২৮৯ বয়স : 23 লিঙ্গ : পুৰুষ			নাম : মেৰু ছয়াল পিতাৰ নাম: মহম্মদ ছফিজল ঘৰ নং : ২৮৯ ক বয়স : 41 লিঙ্গ : পুৰুষ		

451 নাম : বেজিনা বেগম স্বামীৰ নাম: মেৰু সায়াল ঘৰ নং : ২৮৯ক বয়স : 40 লিঙ্গ : মহিলা	BYH8637954 ফটো উপলব্ধ	452 নাম : মামনি গোবলা স্বামীৰ নাম: জীতেন গোবলা ঘৰ নং : ২৯০ বয়স : 57 লিঙ্গ : মহিলা	BYH8638004 ফটো উপলব্ধ	453 নাম : বিষ্ণু গোবলা পিতাৰ নাম: জীতেন গোবলা ঘৰ নং : ২৯০ বয়স : 42 লিঙ্গ : পুৰুষ	BYH8638015 ফটো উপলব্ধ
454 নাম : বাসন্তী গোবলা স্বামীৰ নাম: বিষ্ণু গোবলা ঘৰ নং : ২৯০ বয়স : 40 লিঙ্গ : মহিলা	BYH8638026 ফটো উপলব্ধ	455 নাম : গীতা গোবলা স্বামীৰ নাম: গনেশ গোবলা ঘৰ নং : ২৯০ বয়স : 30 লিঙ্গ : মহিলা	BYH1649623 ফটো উপলব্ধ	456 নাম : বিকি গোৱালা পিতাৰ নাম: বিষ্ণু গোৱালা ঘৰ নং : ২৯০ বয়স : 23 লিঙ্গ : পুৰুষ	BYH0465518 ফটো উপলব্ধ
457 নাম : সুনিতা গোৱালা পিতাৰ নাম: বিষ্ণু গোৱালা ঘৰ নং : 290 বয়স : 21 লিঙ্গ : মহিলা	BYH1707298 ফটো উপলব্ধ	458 নাম : মহেশ গোৱালা পিতাৰ নাম: জীতেন গোৱালা ঘৰ নং : ২৯০ক বয়স : 39 লিঙ্গ : পুৰুষ	BYH8638037 ফটো উপলব্ধ	459 নাম : শকুন্তলা গুৱালা স্বামীৰ নাম: মহেশ গুৱালা ঘৰ নং : 290 ক বয়স : 29 লিঙ্গ : মহিলা	BYH0274894 ফটো উপলব্ধ
460 নাম : গঙ্গামণি ঘাটোৱাল স্বামীৰ নাম: বিফল ঘাটোৱাল ঘৰ নং : ২৯১ বয়স : 52 লিঙ্গ : মহিলা	BYH8638106 ফটো উপলব্ধ	461 নাম : মাইন ঘাটোৱাল স্বামীৰ নাম: ছিদাম ঘাটোৱাল ঘৰ নং : ২৯১ বয়স : 39 লিঙ্গ : মহিলা	BYH8638093 ফটো উপলব্ধ	462 নাম : জিতু ঘাটোৱাল পিতাৰ নাম: বিফল ঘাটোৱাল ঘৰ নং : ২৯১ বয়স : 26 লিঙ্গ : পুৰুষ	BYH0110965 ফটো উপলব্ধ
463 নাম : সঞ্জু ঘাটোৱাল পিতাৰ নাম: বিফল ঘাটোৱাল ঘৰ নং : ২৯১ বয়স : 26 লিঙ্গ : পুৰুষ	BYH0118992 ফটো উপলব্ধ	464 নাম : বিটু ঘাটোৱাল পিতাৰ নাম: বিফল ঘাটোৱাল ঘৰ নং : 291ক বয়স : 31 লিঙ্গ : পুৰুষ	BYH1649634 ফটো উপলব্ধ	465 নাম : মমী ঘাটোৱাল স্বামীৰ নাম: বিটু ঘাটোৱাল ঘৰ নং : 291ক বয়স : 22 লিঙ্গ : মহিলা	BYH1707223 ফটো উপলব্ধ
466 নাম : সঞ্জয় ঘাটোৱাল পিতাৰ নাম: বিফল ঘাটোৱাল ঘৰ নং : 291খ বয়স : 38 লিঙ্গ : পুৰুষ	BYH8638059 ফটো উপলব্ধ	467 নাম : জোনাকী ঘাটোৱাল স্বামীৰ নাম: সঞ্জয় ঘাটোৱাল ঘৰ নং : 291খ বয়স : 31 লিঙ্গ : মহিলা	BYH0267278 ফটো উপলব্ধ	468 নাম : সুফল ঘাটোৱাল পিতাৰ নাম: মহন ঘাটোৱাল ঘৰ নং : ২৯১ গ বয়স : 66 লিঙ্গ : পুৰুষ	BYH0502062 ফটো উপলব্ধ
469 নাম : তনজা ঘাটোৱাল স্বামীৰ নাম: সুফল ঘাটোৱাল ঘৰ নং : ২৯১ গ বয়স : 50 লিঙ্গ : মহিলা	BYH0502039 ফটো উপলব্ধ	470 নাম : ৰক্তিম ঘাটোৱাল পিতাৰ নাম: সুফল ঘাটোৱাল ঘৰ নং : ২৯১ গ বয়স : 27 লিঙ্গ : পুৰুষ	BYH0435016 ফটো উপলব্ধ	471 নাম : ভৈৰব ঘাটোৱাল পিতাৰ নাম: সুফল ঘাটোৱাল ঘৰ নং : ২৯১ গ বয়স : 26 লিঙ্গ : পুৰুষ	BYH0502054 ফটো উপলব্ধ
S 472 নাম : দশমী কৰ্মকাৰ স্বামীৰ নাম: পেট্ৰো কৰ্মকাৰ ঘৰ নং : ২৯২ বয়স : 62 লিঙ্গ : মহিলা	BYH8638117 ফটো উপলব্ধ	473 নাম : বাবুৰাম কৰ্মকাৰ পিতাৰ নাম: পেট্ৰো কৰ্মকাৰ ঘৰ নং : ২৯২ বয়স : 40 লিঙ্গ : পুৰুষ	BYH8638140 ফটো উপলব্ধ	474 নাম : সৰস্বতী কৰ্মকাৰ স্বামীৰ নাম: বাবুৰাম কৰ্মকাৰ ঘৰ নং : ২৯২ বয়স : 38 লিঙ্গ : মহিলা	BYH8638139 ফটো উপলব্ধ
475 নাম : চতলাল কৰ্মকাৰ মাতৃৰ নাম: দশমী কৰ্মকাৰ ঘৰ নং : ২৯২ক বয়স : 37 লিঙ্গ : পুৰুষ	BYH8638128 ফটো উপলব্ধ	476 নাম : নৰমিলা কৰ্মকাৰ স্বামীৰ নাম: সতলাল কৰ্মকাৰ ঘৰ নং : ২৯২ক বয়স : 34 লিঙ্গ : মহিলা	BYH0274621 ফটো উপলব্ধ	477 নাম : বৃধনা কৰ্মকাৰ পিতাৰ নাম: পেট্ৰো কৰ্মকাৰ ঘৰ নং : ২৯৩ বয়স : 42 লিঙ্গ : পুৰুষ	BYH8638162 ফটো উপলব্ধ
478 নাম : মিনতি কৰ্মকাৰ স্বামীৰ নাম: বৃধনা কৰ্মকাৰ ঘৰ নং : ২৯৩ বয়স : 36 লিঙ্গ : মহিলা	BYH8638173 ফটো উপলব্ধ	# 479 নাম : ৰেজেক শ্বেখ পিতাৰ নাম: আব্দুল মহম্মদ ঘৰ নং : ২৯৪ বয়স : 77 লিঙ্গ : পুৰুষ	BYH8638184 ফটো উপলব্ধ	# 480 নাম : অজফা খাতুন স্বামীৰ নাম: ৰেজেক শ্বেখ ঘৰ নং : ২৯৪ বয়স : 60 লিঙ্গ : মহিলা	BYH8638195 ফটো উপলব্ধ

481 নাম : ফিৰুজ শেখ পিতাৰ নাম: বেজেক শেখ ঘৰ নং : ২৯৪ বয়স : 36 লিঙ্গ : পুৰুষ	BYH8638220 ফটো উপলব্ধ	482 নাম : ফাতেমা খাতুন স্বামীৰ নাম: ফিৰুজ শেখ ঘৰ নং : ২৯৪ বয়স : 34 লিঙ্গ : মহিলা	BYH0493767 ফটো উপলব্ধ	483 নাম : আহমেদ শেখ পিতাৰ নাম: বেজাক শেখ ঘৰ নং : 294 ক বয়স : 32 লিঙ্গ : পুৰুষ	BYH8638231 ফটো উপলব্ধ
484 নাম : ফকৰুদ্দিন সেখ পিতাৰ নাম: বেজেক সেখ ঘৰ নং : ২৯৪ বয়স : 30 লিঙ্গ : পুৰুষ	BYH0050229 ফটো উপলব্ধ	485 নাম : মালেকা বেগম স্বামীৰ নাম: আহমেদ শেখ ঘৰ নং : 294 ক বয়স : 29 লিঙ্গ : মহিলা	BYH1649656 ফটো উপলব্ধ	486 নাম : চৰিফুল শেখ পিতাৰ নাম: বেজাক শেখ ঘৰ নং : ২৯৪ বয়স : 27 লিঙ্গ : পুৰুষ	BYH0291153 ফটো উপলব্ধ
487 নাম : ফৰিদা খাতুন স্বামীৰ নাম: মিৰাজ শেখ ঘৰ নং : ২৯৪ বয়স : 25 লিঙ্গ : মহিলা	BYH0499475 ফটো উপলব্ধ	# 488 নাম : চিৰাজ শেখ পিতাৰ নাম: বেজেক শেখ ঘৰ নং : 294খ বয়স : 44 লিঙ্গ : পুৰুষ	BYH8638208 ফটো উপলব্ধ	# 489 নাম : আমিনা খাতুন স্বামীৰ নাম: চিৰাজ শেখ ঘৰ নং : 294খ বয়স : 40 লিঙ্গ : মহিলা	BYH0237289 ফটো উপলব্ধ
490 নাম : মিৰাজ শেখ পিতাৰ নাম: বেজেক শেখ ঘৰ নং : 294গ বয়স : 39 লিঙ্গ : পুৰুষ	BYH8638219 ফটো উপলব্ধ	491 নাম : ওৱাৰিছ শেখ পিতাৰ নাম: বেজেক শেখ ঘৰ নং : 294গ বয়স : 35 লিঙ্গ : পুৰুষ	BYH1649645 ফটো উপলব্ধ	492 নাম : জোচনা বেগম স্বামীৰ নাম: উৱাৰিছ শেখ ঘৰ নং : 294গ বয়স : 32 লিঙ্গ : মহিলা	BYH0499541 ফটো উপলব্ধ
493 নাম : ইছাক শেখ পিতাৰ নাম: আব্দুল শেখ ঘৰ নং : ২৯৫ বয়স : 53 লিঙ্গ : পুৰুষ	BYH8638253 ফটো উপলব্ধ	494 নাম : বুৰিয়া খাতুন পিতাৰ নাম: ইছাক শেখ ঘৰ নং : ২৯৫ বয়স : 23 লিঙ্গ : মহিলা	BYH0465666 ফটো উপলব্ধ	495 নাম : ইছলাম শেখ পিতাৰ নাম: ইছাক শেখ ঘৰ নং : 295 ক বয়স : 27 লিঙ্গ : পুৰুষ	BYH0050336 ফটো উপলব্ধ
496 নাম : চুমি বেগম স্বামীৰ নাম: ইছলাম শেখ ঘৰ নং : 295 ক বয়স : 22 লিঙ্গ : মহিলা	YXH0012997 ফটো উপলব্ধ	# 497 নাম : চুলতান শেখ পিতাৰ নাম: ৰমজান শেখ ঘৰ নং : ২৯৬ বয়স : 50 লিঙ্গ : পুৰুষ	BYH8638297 ফটো উপলব্ধ	498 নাম : জয়নৰ নেচা স্বামীৰ নাম: চুলতান শেখ ঘৰ নং : ২৯৬ বয়স : 45 লিঙ্গ : মহিলা	BYH8638300 ফটো উপলব্ধ
# 499 নাম : মদিনা খাতুন স্বামীৰ নাম: ইছাক শেখ ঘৰ নং : 295 বয়স : 37 লিঙ্গ : মহিলা	BYH0408625 ফটো উপলব্ধ	# 500 নাম : জাহেৰু নেছা পিতাৰ নাম: চুলতান শেখ ঘৰ নং : ২৯৬ বয়স : 34 লিঙ্গ : মহিলা	BYH0138032 ফটো উপলব্ধ	501 নাম : নুৰিনা নেছা পিতাৰ নাম: চুলতান শেখ ঘৰ নং : ২৯৬ বয়স : 33 লিঙ্গ : মহিলা	BYH0137661 ফটো উপলব্ধ
502 নাম : বেহেনা নেছা পিতাৰ নাম: চুলতান শেখ ঘৰ নং : ২৯৬ বয়স : 27 লিঙ্গ : মহিলা	BYH0465641 ফটো উপলব্ধ	503 নাম : আচমিনা নেছা পিতাৰ নাম: চুলতান শেখ ঘৰ নং : ২৯৬ বয়স : 23 লিঙ্গ : মহিলা	BYH0465633 ফটো উপলব্ধ	504 নাম : ছফিউল্লা শেখ পিতাৰ নাম: আহমেদ শেখ ঘৰ নং : ২৯৭ বয়স : 87 লিঙ্গ : পুৰুষ	BYH8638311 ফটো উপলব্ধ
S 505 নাম : আমিনা খাতুন স্বামীৰ নাম: ছফিউল্লা শেখ ঘৰ নং : ২৯৭ বয়স : ৪২ লিঙ্গ : মহিলা	BYH8638322 ফটো উপলব্ধ	506 নাম : শোহৰাব শেখ পিতাৰ নাম: ছফিউল্লা শেখ ঘৰ নং : ২৯৭ বয়স : 59 লিঙ্গ : পুৰুষ	BYH8638333 ফটো উপলব্ধ	507 নাম : আচমা খাতুন স্বামীৰ নাম: শোহৰাব শেখ ঘৰ নং : ২৯৭ বয়স : 54 লিঙ্গ : মহিলা	BYH8638344 ফটো উপলব্ধ
508 নাম : গুলনাজ বেগম স্বামীৰ নাম: শেখ আনোৱাৰ আলী ঘৰ নং : ২৯৭ বয়স : 48 লিঙ্গ : মহিলা	BYH8638388 ফটো উপলব্ধ	509 নাম : শেখ আনোৱাৰ আলী পিতাৰ নাম: ছফিউল্লা শেখ ঘৰ নং : ২৯৭ বয়স : 45 লিঙ্গ : পুৰুষ	BYH8638377 ফটো উপলব্ধ	510 নাম : আইনুল শেখ পিতাৰ নাম: ছফিউল্লা শেখ ঘৰ নং : ২৯৭ বয়স : 42 লিঙ্গ : পুৰুষ	BYH8638399 ফটো উপলব্ধ

# 511 নাম : ইমৰাণ শ্বেখ পিতাৰ নাম: শ্বেহৰাব শ্বেখ ঘৰ নং : ২৯৭ বয়স : 41 লিঙ্গ : পুৰুষ	BYH8638413 ফটো উপলব্ধ	# 512 নাম : পিংকী বেগম স্বামীৰ নাম: ইমৰান শ্বেখ ঘৰ নং : ২৯৭ বয়স : 39 লিঙ্গ : মহিলা	BYH0290262 ফটো উপলব্ধ	513 নাম : দিলোৱাৰা খাতুন স্বামীৰ নাম: আইনুল শ্বেখ ঘৰ নং : ২৯৭ বয়স : 32 লিঙ্গ : মহিলা	BYH8644120 ফটো উপলব্ধ
514 নাম : ছোমিনা বেগম পিতাৰ নাম: শ্বেহৰাব শ্বেখ ঘৰ নং : ২৯৭ বয়স : 30 লিঙ্গ : মহিলা	BYH0290536 ফটো উপলব্ধ	515 নাম : সেখ অমানত আলী পিতাৰ নাম: সেখ আনোৱাৰ আলী ঘৰ নং : 297 বয়স : 20 লিঙ্গ : পুৰুষ	YXH0112565 ফটো উপলব্ধ	516 নাম : ওৱাছিম শ্বেখ পিতাৰ নাম: শ্বেহৰাব শ্বেখ ঘৰ নং : 297 বয়স : 35 লিঙ্গ : পুৰুষ	BYH8638424 ফটো উপলব্ধ
517 নাম : চফুৰণ নেচা পিতাৰ নাম: চুলতান শ্বেখ ঘৰ নং : 297 বয়স : 33 লিঙ্গ : মহিলা	BYH0050369 ফটো উপলব্ধ	518 নাম : আবু শ্বেখ পিতাৰ নাম: চফিউল্লা শ্বেখ ঘৰ নং : 297 বয়স : 48 লিঙ্গ : পুৰুষ	BYH8638355 ফটো উপলব্ধ	519 নাম : তনজা খাতুন স্বামীৰ নাম: আবু শ্বেখ ঘৰ নং : 297 বয়স : 46 লিঙ্গ : মহিলা	BYH8638366 ফটো উপলব্ধ
520 নাম : চৰিতা খাতুন পিতাৰ নাম: আবু শ্বেখ ঘৰ নং : 297 বয়স : 33 লিঙ্গ : মহিলা	BYH8643912 ফটো উপলব্ধ	521 নাম : ফাৰুক শ্বেখ পিতাৰ নাম: আবু শ্বেখ ঘৰ নং : 297 বয়স : 28 লিঙ্গ : পুৰুষ	BYH0291112 ফটো উপলব্ধ	522 নাম : জব্বৰ আলি পিতাৰ নাম: ৰজব আলি ঘৰ নং : ২৯৮ বয়স : 73 লিঙ্গ : পুৰুষ	BYH8638435 ফটো উপলব্ধ
523 নাম : জমিৰ আলি পিতাৰ নাম: জব্বৰ আলি ঘৰ নং : ২৯৮ বয়স : 41 লিঙ্গ : পুৰুষ	BYH8638491 ফটো উপলব্ধ	524 নাম : জেছমিন খাতুন স্বামীৰ নাম: জমিৰ আলি ঘৰ নং : 298 বয়স : 37 লিঙ্গ : মহিলা	BYH1701358 ফটো উপলব্ধ	525 নাম : নাজিৰ আলী পিতাৰ নাম: জব্বৰ আলি ঘৰ নং : ২৯৮ বয়স : 39 লিঙ্গ : পুৰুষ	BYH8638504 ফটো উপলব্ধ
526 নাম : মেৰিনা খাতুন পিতাৰ নাম: নাজিৰ আলী ঘৰ নং : 298 বয়স : 36 লিঙ্গ : মহিলা	BYH8643810 ফটো উপলব্ধ	527 নাম : জব্বাক আলি পিতাৰ নাম: জব্বৰ আলি ঘৰ নং : ২৯৮ বয়স : 45 লিঙ্গ : পুৰুষ	BYH8638457 ফটো উপলব্ধ	528 নাম : ফৰিদা খাতুন স্বামীৰ নাম: জব্বাক আলি ঘৰ নং : ২৯৮ বয়স : 41 লিঙ্গ : মহিলা	BYH8638468 ফটো উপলব্ধ
529 নাম : ৰছিদা বেগম স্বামীৰ নাম: ফাৰুক শ্বেখ ঘৰ নং : 298 বয়স : 28 লিঙ্গ : মহিলা	BYH0435255 ফটো উপলব্ধ	530 নাম : চাৰখ শ্বেখ পিতাৰ নাম: আবু শ্বেখ ঘৰ নং : 298 বয়স : 27 লিঙ্গ : পুৰুষ	BYH0291344 ফটো উপলব্ধ	531 নাম : অনিছা বেগম পিতাৰ নাম: জব্বাক আলী ঘৰ নং : ২৯৮ বয়স : 23 লিঙ্গ : মহিলা	BYH0499608 ফটো উপলব্ধ
532 নাম : হিনা খাতুন পিতাৰ নাম: জাকিৰ আলী ঘৰ নং : ২৯৮ বয়স : 20 লিঙ্গ : মহিলা	YXH0064139 ফটো উপলব্ধ	533 নাম : চবনম খাতুন স্বামীৰ নাম: জাকিৰ আলি ঘৰ নং : ২৯৮ বয়স : 40 লিঙ্গ : মহিলা	BYH8638480 ফটো উপলব্ধ	534 নাম : মমিনা খাতুন স্বামীৰ নাম: মান্না শ্বেখ ঘৰ নং : ২৯৯ বয়স : 52 লিঙ্গ : মহিলা	BYH8638537 ফটো উপলব্ধ
535 নাম : হানিফ শ্বেখ মাতৃৰ নাম: মান্না ছেখ ঘৰ নং : ২৯৯ বয়স : 33 লিঙ্গ : পুৰুষ	BYH1649667 ফটো উপলব্ধ	536 নাম : ৰহিমা খাতুন স্বামীৰ নাম: হানীফ শ্বেখ ঘৰ নং : 299 বয়স : 29 লিঙ্গ : মহিলা	BYH0343012 ফটো উপলব্ধ	537 নাম : নুৰ মহম্মদ শ্বেখ পিতাৰ নাম: ৰামাদিন শ্বেখ ঘৰ নং : ৩০০ বয়স : 62 লিঙ্গ : পুৰুষ	BYH8638559 ফটো উপলব্ধ
538 নাম : দীনেছা স্বামীৰ নাম: নুৰ মহম্মদ শ্বেখ ঘৰ নং : ৩০০ বয়স : 56 লিঙ্গ : মহিলা	BYH8638560 ফটো উপলব্ধ	539 নাম : চাহিদা খাতুন পিতাৰ নাম: নুৰ মহম্মদ শ্বেখ ঘৰ নং : ৩০০ বয়স : 34 লিঙ্গ : মহিলা	BYH8638593 ফটো উপলব্ধ	540 নাম : চহিদ শ্বেখ পিতাৰ নাম: নুৰ মহম্মদ শ্বেখ ঘৰ নং : ৩০০ বয়স : 37 লিঙ্গ : পুৰুষ	BYH8638582 ফটো উপলব্ধ

541 নাম : বুবিয়া খাতুন স্বামীৰ নাম: ছহিদ শেখ ঘৰ নং : ৩০০ক বয়স : 29 লিঙ্গ : মহিলা	BYH8644131 ফটো উপলব্ধ	542 নাম : শুকৰ মহম্মদ শেখ পিতাৰ নাম: নূৰ মহম্মদ শেখ ঘৰ নং : 300খ বয়স : 37 লিঙ্গ : পুৰুষ	BYH8638571 ফটো উপলব্ধ	543 নাম : ছকিনা খাতুন স্বামীৰ নাম: শুকৰ মহম্মদ শেখ ঘৰ নং : 300 খ বয়স : 34 লিঙ্গ : মহিলা	BYH8638606 ফটো উপলব্ধ
544 নাম : বজনী তছা স্বামীৰ নাম: কৃষ্ণ তছা ঘৰ নং : ৩০১ বয়স : 47 লিঙ্গ : মহিলা	BYH8638628 ফটো উপলব্ধ	545 নাম : নন্দন তছা পিতাৰ নাম: কৃষ্ণ তছা ঘৰ নং : ৩০১ বয়স : 28 লিঙ্গ : পুৰুষ	BYH0126961 ফটো উপলব্ধ	546 নাম : আনন তছা পিতাৰ নাম: কৃষ্ণ তছা ঘৰ নং : ৩০১ বয়স : 25 লিঙ্গ : পুৰুষ	BYH0524553 ফটো উপলব্ধ
547 নাম : বলোৰাম তছা পিতাৰ নাম: চুনু তছা ঘৰ নং : ৩০২ বয়স : 52 লিঙ্গ : পুৰুষ	BYH8638639 ফটো উপলব্ধ	548 নাম : লক্ষী তছা স্বামীৰ নাম: বলোৰাম তছা ঘৰ নং : ৩০২ বয়স : 46 লিঙ্গ : মহিলা	BYH8638640 ফটো উপলব্ধ	549 নাম : কবিতা তছা পিতাৰ নাম: বলোৰাম তছা ঘৰ নং : ৩০২ বয়স : 30 লিঙ্গ : মহিলা	BYH0119743 ফটো উপলব্ধ
550 নাম : সুনিতা তছা পিতাৰ নাম: বলোৰাম তছা ঘৰ নং : ৩০২ বয়স : 27 লিঙ্গ : মহিলা	BYH0124594 ফটো উপলব্ধ	551 নাম : মন তছা পিতাৰ নাম: বলোৰাম তছা ঘৰ নং : ৩০২ বয়স : 25 লিঙ্গ : পুৰুষ	BYH0465567 ফটো উপলব্ধ	552 নাম : নিতা তছা পিতাৰ নাম: বলোৰাম তছা ঘৰ নং : ৩০২ বয়স : 23 লিঙ্গ : মহিলা	BYH0465591 ফটো উপলব্ধ
553 নাম : জান তছা পিতাৰ নাম: বলোৰাম তছা ঘৰ নং : 302ক বয়স : 28 লিঙ্গ : পুৰুষ	BYH0117515 ফটো উপলব্ধ	554 নাম : বিতমনি তছা স্বামীৰ নাম: জান তছা ঘৰ নং : 302ক বয়স : 25 লিঙ্গ : মহিলা	BYH0499467 ফটো উপলব্ধ	555 নাম : সুভাচ তছা পিতাৰ নাম: বামু তছা ঘৰ নং : ৩০৩ বয়স : 38 লিঙ্গ : পুৰুষ	BYH8638673 ফটো উপলব্ধ
556 নাম : জাননী তছা স্বামীৰ নাম: সুভাষ তছা ঘৰ নং : ৩০৩ বয়স : 35 লিঙ্গ : মহিলা	BYH0493726 ফটো উপলব্ধ	557 নাম : কুসুম তছা স্বামীৰ নাম: জিতেন তছা ঘৰ নং : 303 বয়স : 27 লিঙ্গ : মহিলা	YXH0088526 ফটো উপলব্ধ	558 নাম : জিতেন তছা পিতাৰ নাম: বামু তছা ঘৰ নং : 303 ক বয়স : 34 লিঙ্গ : পুৰুষ	BYH0137752 ফটো উপলব্ধ
559 নাম : প্ৰহ্লাদ তছা পিতাৰ নাম: চুনু তছা ঘৰ নং : ৩০৪ বয়স : 72 লিঙ্গ : পুৰুষ	BYH8638695 ফটো উপলব্ধ	560 নাম : দলু তছা স্বামীৰ নাম: প্ৰহ্লাদ তছা ঘৰ নং : ৩০৪ বয়স : 57 লিঙ্গ : মহিলা	BYH8638708 ফটো উপলব্ধ	561 নাম : চিকন্দৰ তছা পিতাৰ নাম: প্ৰহ্লাদ তছা ঘৰ নং : ৩০৪ বয়স : 38 লিঙ্গ : পুৰুষ	BYH8638720 ফটো উপলব্ধ
562 নাম : মনেশ্বৰ তছা পিতাৰ নাম: প্ৰহ্লাদ তছা ঘৰ নং : ৩০৫ বয়স : 37 লিঙ্গ : পুৰুষ	BYH0493734 ফটো উপলব্ধ	563 নাম : মালতী তছা স্বামীৰ নাম: মদন তছা ঘৰ নং : ৩০৫ বয়স : 66 লিঙ্গ : মহিলা	BYH8638742 ফটো উপলব্ধ	564 নাম : সীতা তছা স্বামীৰ নাম: হিবু তছা ঘৰ নং : ৩০৫ বয়স : 37 লিঙ্গ : মহিলা	BYH8638764 ফটো উপলব্ধ
565 নাম : চুচিল পদ্দাৰ পিতাৰ নাম: গৌতম পদ্দাৰ ঘৰ নং : ৩০৫ বয়স : 28 লিঙ্গ : পুৰুষ	BYH0137430 ফটো উপলব্ধ	566 নাম : শুভা পোদ্দাৰ স্বামীৰ নাম: গৌতম পোদ্দাৰ ঘৰ নং : ৩০৫ক বয়স : 46 লিঙ্গ : মহিলা	BYH8638775 ফটো উপলব্ধ	567 নাম : হিবু তছা পিতাৰ নাম: মদন তছা ঘৰ নং : ৩০৫ক বয়স : 42 লিঙ্গ : পুৰুষ	BYH8638753 ফটো উপলব্ধ
568 নাম : দেবী তছা পিতাৰ নাম: হিবু তছা ঘৰ নং : 305-এ বয়স : 26 লিঙ্গ : মহিলা	BYH1707363 ফটো উপলব্ধ	569 নাম : সুনীল পদ্দাৰ পিতাৰ নাম: গৌতম পদ্দাৰ ঘৰ নং : ৩০৫ ক বয়স : 25 লিঙ্গ : পুৰুষ	BYH0434969 ফটো উপলব্ধ	570 নাম : সুমিত্ৰা তছা স্বামীৰ নাম: প্ৰহ্লাদ তছা ঘৰ নং : ৩০৬ বয়স : 62 লিঙ্গ : মহিলা	BYH8638800 ফটো উপলব্ধ

571 নাম : পদ্মা তছা স্বামীৰ নাম: গণেশ তছা ঘৰ নং : ৩০৬ বয়স : 40 লিঙ্গ : মহিলা	BYH8638797 ফটো উপলব্ধ	572 নাম : পঞ্চমী তছা স্বামীৰ নাম: বিনোদ তছা ঘৰ নং : ৩০৭ বয়স : 54 লিঙ্গ : মহিলা	BYH8638811 ফটো উপলব্ধ	573 নাম : পিংকী তছা পিতাৰ নাম: বিনোদ তছা ঘৰ নং : ৩০৭ বয়স : 37 লিঙ্গ : মহিলা	BYH8638833 ফটো উপলব্ধ
574 নাম : বাবুল তছা পিতাৰ নাম: বিনোদ তছা ঘৰ নং : ৩০৭ বয়স : 35 লিঙ্গ : পুৰুষ	BYH0237735 ফটো উপলব্ধ	575 নাম : বেখা আচন তছা স্বামীৰ নাম: হৰেন তছা ঘৰ নং : ৩০৭ বয়স : 34 লিঙ্গ : মহিলা	BYH0435230 ফটো উপলব্ধ	576 নাম : হৰেণ তছা পিতাৰ নাম: বিনোদ তছা ঘৰ নং : 307 ক বয়স : 37 লিঙ্গ : পুৰুষ	BYH8638822 ফটো উপলব্ধ
577 নাম : জানকী তছা পিতাৰ নাম: কাছিয়া তছা ঘৰ নং : ৩০৮ বয়স : 82 লিঙ্গ : মহিলা	BYH8638877 ফটো উপলব্ধ	578 নাম : নিৰেণ তছা পিতাৰ নাম: কানিয়া তছা ঘৰ নং : ৩০৮ বয়স : 36 লিঙ্গ : পুৰুষ	BYH8638855 ফটো উপলব্ধ	579 নাম : ধীৰেণ তছা পিতাৰ নাম: কাছিয়া তছা ঘৰ নং : ৩০৮ বয়স : 36 লিঙ্গ : পুৰুষ	BYH8638902 ফটো উপলব্ধ
580 নাম : বঞ্জু ৰয় পিতাৰ নাম: সতীশ ৰয় ঘৰ নং : ৩১০ বয়স : 47 লিঙ্গ : পুৰুষ	BYH0405092 ফটো উপলব্ধ	581 নাম : প্ৰভাৱতী কুৰ্মী স্বামীৰ নাম: বঞ্জু ৰয় ঘৰ নং : 310 বয়স : 46 লিঙ্গ : মহিলা	BYH0401687 ফটো উপলব্ধ	582 নাম : অনিতা তাতী পিতাৰ নাম: শিৱ তাতী ঘৰ নং : 315 বয়স : 33 লিঙ্গ : মহিলা	CLT1464466 ফটো উপলব্ধ
583 নাম : নান গঞ্জু পিতাৰ নাম: চহৰাই গঞ্জু ঘৰ নং : ১১৩ বয়স : 67 লিঙ্গ : পুৰুষ	BYH8538689 ফটো উপলব্ধ	584 নাম : অনিল গঞ্জু পিতাৰ নাম: নানু গঞ্জু ঘৰ নং : ১১৩ বয়স : 35 লিঙ্গ : পুৰুষ	BYH8538703 ফটো উপলব্ধ	585 নাম : দিপা গঞ্জু স্বামীৰ নাম: অনিল গঞ্জু ঘৰ নং : ১১৩ বয়স : 29 লিঙ্গ : মহিলা	BYH0136804 ফটো উপলব্ধ
586 নাম : মিন গঞ্জু পিতাৰ নাম: ৰূপনাথ গঞ্জু ঘৰ নং : 113ক বয়স : 39 লিঙ্গ : মহিলা	BYH8635696 ফটো উপলব্ধ	587 নাম : হীৰা গঞ্জু পিতাৰ নাম: নানু গঞ্জু ঘৰ নং : 113ক বয়স : 38 লিঙ্গ : পুৰুষ	BYH8538690 ফটো উপলব্ধ	588 নাম : কৃষ্ণ গঞ্জু পিতাৰ নাম: শঙ্কৰ গঞ্জু ঘৰ নং : ১১৪ বয়স : 62 লিঙ্গ : পুৰুষ	BYH8538725 ফটো উপলব্ধ
589 নাম : লীলা গঞ্জু স্বামীৰ নাম: কৃষ্ণ গঞ্জু ঘৰ নং : ১১৪ বয়স : 56 লিঙ্গ : মহিলা	BYH8538736 ফটো উপলব্ধ	590 নাম : মিনা ওৰাং স্বামীৰ নাম: সুনীল উৰাং ঘৰ নং : ১১৪ বয়স : 38 লিঙ্গ : মহিলা	BYH8538781 ফটো উপলব্ধ	591 নাম : হীৰেন গঞ্জু পিতাৰ নাম: শঙ্কৰ গঞ্জু ঘৰ নং : ১১৪ বয়স : 36 লিঙ্গ : পুৰুষ	BYH8538769 ফটো উপলব্ধ
592 নাম : সন্তোষ গঞ্জু পিতাৰ নাম: শঙ্কৰ গঞ্জু ঘৰ নং : ১১৪ বয়স : 35 লিঙ্গ : পুৰুষ	BYH0236042 ফটো উপলব্ধ	593 নাম : প্ৰমিলা গঞ্জু স্বামীৰ নাম: হাৰেন গঞ্জু ঘৰ নং : ১১৪ বয়স : 33 লিঙ্গ : মহিলা	BYH8543280 ফটো উপলব্ধ	594 নাম : মন গঞ্জু পিতাৰ নাম: কৃষ্ণ গঞ্জু ঘৰ নং : ১১৪ বয়স : 24 লিঙ্গ : মহিলা	BYH0465708 ফটো উপলব্ধ
595 নাম : মোনা গঞ্জু পিতাৰ নাম: শঙ্কৰ গঞ্জু ঘৰ নং : 114ক বয়স : 57 লিঙ্গ : পুৰুষ	BYH8538747 ফটো উপলব্ধ	596 নাম : ফুলমতি গঞ্জু স্বামীৰ নাম: মোনা গঞ্জু ঘৰ নং : 114ক বয়স : 35 লিঙ্গ : মহিলা	BYH8543531 ফটো উপলব্ধ	597 নাম : কুন্তী গঞ্জু পিতাৰ নাম: মনু গঞ্জু ঘৰ নং : 114ক বয়স : 20 লিঙ্গ : মহিলা	YXH0095034 ফটো উপলব্ধ
598 নাম : উপেন গঞ্জু পিতাৰ নাম: শঙ্কৰ গঞ্জু ঘৰ নং : 114খ বয়স : 39 লিঙ্গ : পুৰুষ	BYH8538758 ফটো উপলব্ধ	599 নাম : জোনাকী গঞ্জু স্বামীৰ নাম: উপেন গঞ্জু ঘৰ নং : 114খ বয়স : 37 লিঙ্গ : মহিলা	BYH0136663 ফটো উপলব্ধ	600 নাম : বিহাৰীলাল গঞ্জু পিতাৰ নাম: চহৰাই গঞ্জু ঘৰ নং : ১১৫ বয়স : 69 লিঙ্গ : পুৰুষ	BYH8538838 ফটো উপলব্ধ

601 নাম : দ্ৰোপদী গঞ্জ স্বামীৰ নাম: বিহাৰীলাল গঞ্জ ঘৰ নং : ১১৫ বয়স : 59 লিঙ্গ : মহিলা	BYH8538849	ফটো উপলব্ধ	602 নাম : বাত গঞ্জ পিতাৰ নাম: চহৰাই গঞ্জ ঘৰ নং : ১১৫ বয়স : 54 লিঙ্গ : পুৰুষ	BYH8538872	ফটো উপলব্ধ	603 নাম : সুমিত্ৰা গঞ্জ স্বামীৰ নাম: বামু গঞ্জ ঘৰ নং : ১১৫ বয়স : 47 লিঙ্গ : মহিলা	BYH8538907	ফটো উপলব্ধ
604 নাম : চুমী দেৱী গঞ্জ স্বামীৰ নাম: বাতু গঞ্জ ঘৰ নং : ১১৫ বয়স : 46 লিঙ্গ : মহিলা	BYH8538883	ফটো উপলব্ধ	605 নাম : ভুন্তো গঞ্জ পিতাৰ নাম: বিহাৰীলাল গঞ্জ ঘৰ নং : ১১৫ বয়স : 38 লিঙ্গ : পুৰুষ	BYH8538850	ফটো উপলব্ধ	# 606 নাম : বাবল গঞ্জো পিতাৰ নাম: বামু গঞ্জো ঘৰ নং : 115 খ বয়স : 31 লিঙ্গ : পুৰুষ	BYH1688811	ফটো উপলব্ধ
607 নাম : আশা গঞ্জ স্বামীৰ নাম: ভিন্টু গঞ্জ ঘৰ নং : ১১৫ বয়স : 30 লিঙ্গ : মহিলা	BYH0136275	ফটো উপলব্ধ	608 নাম : ৰাজচমন গঞ্জ পিতাৰ নাম: বাতু গঞ্জ ঘৰ নং : 115 বয়স : 22 লিঙ্গ : পুৰুষ	BYH1701218	ফটো উপলব্ধ	609 নাম : চিন্টু গঞ্জ পিতাৰ নাম: বিহাৰীলাল গঞ্জ ঘৰ নং : ১১৫ক বয়স : 31 লিঙ্গ : পুৰুষ	BYH0135822	ফটো উপলব্ধ
610 নাম : গীতা গঞ্জ স্বামীৰ নাম: চিন্টু গঞ্জ ঘৰ নং : ১১৫ক বয়স : 29 লিঙ্গ : মহিলা	BYH0136812	ফটো উপলব্ধ	611 নাম : ৰাজীৱ শৰ্মা পিতাৰ নাম: ৰাঘবজী শৰ্মা ঘৰ নং : ১১৬ বয়স : 57 লিঙ্গ : পুৰুষ	BYH8538952	ফটো উপলব্ধ	612 নাম : বিমলা শৰ্মা স্বামীৰ নাম: ৰাজীৱ শৰ্মা ঘৰ নং : ১১৬ বয়স : 52 লিঙ্গ : মহিলা	BYH8538963	ফটো উপলব্ধ
S 613 নাম : অনিশা শৰ্মা পিতাৰ নাম: কামাখ্যা শৰ্মা ঘৰ নং : ১১৬ বয়স : 83 লিঙ্গ : মহিলা	BYH8543279	ফটো উপলব্ধ	614 নাম : কুন্তি শৰ্মা পিতাৰ নাম: ৰাজীৱ শৰ্মা ঘৰ নং : ১১৬ বয়স : 31 লিঙ্গ : মহিলা	BYH8542936	ফটো উপলব্ধ	615 নাম : কমলেশ শৰ্মা পিতাৰ নাম: ৰাজীৱ শৰ্মা ঘৰ নং : ১১৬ বয়স : 30 লিঙ্গ : পুৰুষ	BYH8542947	ফটো উপলব্ধ
616 নাম : দিব্যা শৰ্মা পিতাৰ নাম: ৰাজীৱ শৰ্মা ঘৰ নং : ১১৬ বয়স : 28 লিঙ্গ : মহিলা	BYH1686006	ফটো উপলব্ধ	617 নাম : নেহা শৰ্মা পিতাৰ নাম: ৰাজীৱ শৰ্মা ঘৰ নং : 116 বয়স : 25 লিঙ্গ : মহিলা	BYH0512988	ফটো উপলব্ধ	618 নাম : অনিমেশ শৰ্মা পিতাৰ নাম: ৰাজীৱ শৰ্মা ঘৰ নং : 116 বয়স : 21 লিঙ্গ : পুৰুষ	YXH0089292	ফটো উপলব্ধ
619 নাম : উষা শৰ্মা স্বামীৰ নাম: ঘনশ্যাম শৰ্মা ঘৰ নং : 116 গ বয়স : 63 লিঙ্গ : মহিলা	BYH8538974	ফটো উপলব্ধ	620 নাম : ৰাকেশ শৰ্মা পিতাৰ নাম: ঘনশ্যাম শৰ্মা ঘৰ নং : 116 গ বয়স : 35 লিঙ্গ : পুৰুষ	BYH8538985	ফটো উপলব্ধ	621 নাম : মুকেশ শৰ্মা পিতাৰ নাম: ঘনশ্যাম শৰ্মা ঘৰ নং : 116 গ বয়স : 32 লিঙ্গ : পুৰুষ	BYH0339556	ফটো উপলব্ধ
622 নাম : অবিনাশ শৰ্মা পিতাৰ নাম: কামাখ্যা শৰ্মা ঘৰ নং : ১১৬ক বয়স : 38 লিঙ্গ : পুৰুষ	BYH8538930	ফটো উপলব্ধ	623 নাম : ৰশ্মি কুমাৰী শৰ্মা স্বামীৰ নাম: অবিনাশ শৰ্মা ঘৰ নং : ১১৬ক বয়স : 30 লিঙ্গ : মহিলা	BYH0470906	ফটো উপলব্ধ	624 নাম : পূজা চৌবে পিতাৰ নাম: পৰশুৰাম চৌবে ঘৰ নং : 116খ বয়স : 28 লিঙ্গ : মহিলা	HYG0295097	ফটো উপলব্ধ
625 নাম : কামাখ্যা শৰ্মা পিতাৰ নাম: ৰাঘবজী শৰ্মা ঘৰ নং : 116 খ বয়স : 70 লিঙ্গ : পুৰুষ	BYH8538918	ফটো উপলব্ধ	626 নাম : ধৰ্মা শৰ্মা স্বামীৰ নাম: কামাখ্যা শৰ্মা ঘৰ নং : 116 খ বয়স : 55 লিঙ্গ : মহিলা	BYH8538929	ফটো উপলব্ধ	627 নাম : বিকাশ শৰ্মা পিতাৰ নাম: কামাখ্যা শৰ্মা ঘৰ নং : 116 খ বয়স : 40 লিঙ্গ : পুৰুষ	BYH8538941	ফটো উপলব্ধ
628 নাম : প্ৰকাশ চন্দ্ৰ শৰ্মা পিতাৰ নাম: দেবেন্দ্ৰনাথ শৰ্মা ঘৰ নং : ১১৭ক বয়স : 65 লিঙ্গ : পুৰুষ	BYH8539013	ফটো উপলব্ধ	629 নাম : বিমলা পাণ্ডে শৰ্মা স্বামীৰ নাম: প্ৰকাশ চন্দ্ৰ শৰ্মা ঘৰ নং : ১১৭ক বয়স : 55 লিঙ্গ : মহিলা	BYH8539024	ফটো উপলব্ধ	630 নাম : স্নিগ্ধা শৰ্মা পিতাৰ নাম: প্ৰকাশ চন্দ্ৰ শৰ্মা ঘৰ নং : ১১৭ক বয়স : 33 লিঙ্গ : মহিলা	BYH1685912	ফটো উপলব্ধ

631	BYH8543268	ফটো উপলব্ধ
নাম : বশিষ্ঠা শৰ্মা পিতাৰ নাম: প্ৰকাশ চন্দ্ৰ শৰ্মা ঘৰ নং : ১১৭ক বয়স : 30 লিঙ্গ : মহিলা		

632	BYH8539046	ফটো উপলব্ধ
নাম : শান্তি শৰ্মা স্বামীৰ নাম: শান্তি চৰন শৰ্মা ঘৰ নং : ১১৭খ বয়স : 53 লিঙ্গ : মহিলা		

633	BYH8539057	ফটো উপলব্ধ
নাম : অখিলেশ শৰ্মা পিতাৰ নাম: দেবেন্দ্ৰনাথ শৰ্মা ঘৰ নং : ১১৭গ বয়স : 55 লিঙ্গ : পুৰুষ		

634	BYH0135210	ফটো উপলব্ধ
নাম : মৃগাক্ষী শৰ্মা পিতাৰ নাম: শান্তি শৰন শৰ্মা ঘৰ নং : ১১৭ক বয়স : 28 লিঙ্গ : মহিলা		

635	BYH8539228	ফটো উপলব্ধ
নাম : অনূপ চাহ পিতাৰ নাম: লালচন্দ্ৰ চাহ ঘৰ নং : 118 ডি বয়স : 38 লিঙ্গ : পুৰুষ		

636	BYH8539160	ফটো উপলব্ধ
নাম : দীপক চাহ পিতাৰ নাম: যোগেন্দ্ৰ চাহ ঘৰ নং : ১১৮গ বয়স : 36 লিঙ্গ : পুৰুষ		

637	BYH0355149	ফটো উপলব্ধ
নাম : দিপীকা চাহ স্বামীৰ নাম: দিপক চাহ ঘৰ নং : ১১৮গ বয়স : 34 লিঙ্গ : মহিলা		

638	BYH0470955	ফটো উপলব্ধ
নাম : অংকিতা চাহ স্বামীৰ নাম: অনূপ চাহ ঘৰ নং : 118 ঘা বয়স : 31 লিঙ্গ : মহিলা		

639	BYH1701598	ফটো উপলব্ধ
নাম : সংগিতা চাহ স্বামীৰ নাম: আদিত্য শাহ ঘৰ নং : 118 ক বয়স : 28 লিঙ্গ : মহিলা		

640	BYH0355040	ফটো উপলব্ধ
নাম : সুনীতা চাহ স্বামীৰ নাম: সঞ্জীৱ চাহ ঘৰ নং : 118 খ বয়স : 42 লিঙ্গ : মহিলা		

641	BYH8539126	ফটো উপলব্ধ
নাম : যোগেন্দ্ৰ চাহ পিতাৰ নাম: গংগাপ্ৰসাদ চাহ ঘৰ নং : ১১৮খ বয়স : 64 লিঙ্গ : পুৰুষ		

642	BYH8539091	ফটো উপলব্ধ
নাম : মঞ্জু চাহ স্বামীৰ নাম: লাল চন্দ্ৰ চাহ ঘৰ নং : ১১৮ক বয়স : 62 লিঙ্গ : মহিলা		

643	BYH8539148	ফটো উপলব্ধ
নাম : সঞ্জীৱ চাহ পিতাৰ নাম: যোগেন্দ্ৰ চাহ ঘৰ নং : ১১৮খ বয়স : 42 লিঙ্গ : পুৰুষ		

644	BYH8539171	ফটো উপলব্ধ
নাম : কামাখ্যা প্ৰসাদ চাহ পিতাৰ নাম: শিবপ্ৰসাদ চাহ ঘৰ নং : ১১৮ বয়স : 62 লিঙ্গ : পুৰুষ		

645	BYH8539182	ফটো উপলব্ধ
নাম : মঞ্জু চাহ স্বামীৰ নাম: কামাখ্যা প্ৰসাদ চাহ ঘৰ নং : ১১৮ বয়স : 49 লিঙ্গ : মহিলা		

646	BYH0134643	ফটো উপলব্ধ
নাম : আকাশ দীপ চাহ পিতাৰ নাম: কামাখ্যা প্ৰসাদ চাহ ঘৰ নং : ১১৮ বয়স : 29 লিঙ্গ : পুৰুষ		

647	BYH0134510	ফটো উপলব্ধ
নাম : বিন্দয়া চাহ পিতাৰ নাম: কামাখ্যা প্ৰসাদ চাহ ঘৰ নং : ১১৮ বয়স : 27 লিঙ্গ : মহিলা		

648	BYH1703859	ফটো উপলব্ধ
নাম : অমৰজিৎ চাহ পিতাৰ নাম: কামাখ্যা প্ৰসাদ চাহ ঘৰ নং : 119 বয়স : 21 লিঙ্গ : পুৰুষ		

649	BYH8539206	ফটো উপলব্ধ
নাম : অঞ্জলা চাহ স্বামীৰ নাম: কপৌৰচন্দ্ৰ চাহ ঘৰ নং : 119 ক বয়স : 58 লিঙ্গ : মহিলা		

650	BYH8539239	ফটো উপলব্ধ
নাম : অমত কুমাৰ চাহ পিতাৰ নাম: কপৌৰচন্দ্ৰ চাহ ঘৰ নং : 119 ক বয়স : 35 লিঙ্গ : পুৰুষ		

651	BYH0355065	ফটো উপলব্ধ
নাম : প্ৰীতি চাহ স্বামীৰ নাম: অমত চাহ ঘৰ নং : 119 ক বয়স : 29 লিঙ্গ : মহিলা		

652	BYH8539240	ফটো উপলব্ধ
নাম : অনিৰুদ্ধ ঠাকুৰ পিতাৰ নাম: ৰামস্বৰূপ ঠাকুৰ ঘৰ নং : ১২০ বয়স : 72 লিঙ্গ : পুৰুষ		

653	BYH8539251	ফটো উপলব্ধ
নাম : মীৰা ঠাকুৰ স্বামীৰ নাম: অনিৰুদ্ধ ঠাকুৰ ঘৰ নং : ১২০ বয়স : 52 লিঙ্গ : মহিলা		

654	BYH8539262	ফটো উপলব্ধ
নাম : অৰণ ঠাকুৰ পিতাৰ নাম: ৰামস্বৰূপ ঠাকুৰ ঘৰ নং : ১২০ বয়স : 47 লিঙ্গ : পুৰুষ		

655	BYH8539273	ফটো উপলব্ধ
নাম : ববীতা ঠাকুৰ স্বামীৰ নাম: অৰুণ ঠাকুৰ ঘৰ নং : ১২০ বয়স : 39 লিঙ্গ : মহিলা		

656	BYH8543257	ফটো উপলব্ধ
নাম : গীতা ঠাকুৰ পিতাৰ নাম: অনিৰুদ্ধ ঠাকুৰ ঘৰ নং : ১২০ বয়স : 34 লিঙ্গ : মহিলা		

657	BYH8543246	ফটো উপলব্ধ
নাম : দিগন্ত ঠাকুৰ পিতাৰ নাম: অনিৰুদ্ধ ঠাকুৰ ঘৰ নং : ১২০ বয়স : 31 লিঙ্গ : পুৰুষ		

658	BYH0136150	ফটো উপলব্ধ
নাম : প্ৰদীপ ঠাকুৰ পিতাৰ নাম: অনিৰুদ্ধ ঠাকুৰ ঘৰ নং : ১২০ বয়স : 28 লিঙ্গ : পুৰুষ		

659	BYH0134924	ফটো উপলব্ধ
নাম : অমৰজিত ঠাকুৰ পিতাৰ নাম: অৰুণ ঠাকুৰ ঘৰ নং : ১২০ বয়স : 27 লিঙ্গ : পুৰুষ		

660	BYH8539284	ফটো উপলব্ধ
নাম : ৰামনাথ ঠাকুৰ পিতাৰ নাম: ৰামপ্ৰীত ঠাকুৰ ঘৰ নং : ১২১ বয়স : 85 লিঙ্গ : পুৰুষ		

661 নাম : বামসখী ঠাকুৰ স্বামীৰ নাম : বামনাথ ঠাকুৰ ঘৰ নং : ১২১ বয়স : 67 লিঙ্গ : মহিলা	BYH8539295 ফটো উপলব্ধ	662 নাম : সুভাষ ঠাকুৰ পিতাৰ নাম : বামনাথ ঠাকুৰ ঘৰ নং : 121 বয়স : 57 লিঙ্গ : পুৰুষ	YXH0000224 ফটো উপলব্ধ	663 নাম : সঞ্জু ঠাকুৰ স্বামীৰ নাম : জনাৰ্দন ঠাকুৰ ঘৰ নং : ১২১ বয়স : 50 লিঙ্গ : মহিলা	BYH8539319 ফটো উপলব্ধ
664 নাম : পৰন কুমাৰ ঠাকুৰ পিতাৰ নাম : বামনাথ ঠাকুৰ ঘৰ নং : ১২১ বয়স : 47 লিঙ্গ : পুৰুষ	BYH8539342 ফটো উপলব্ধ	665 নাম : পুনম ঠাকুৰ স্বামীৰ নাম : সুভাষ ঠাকুৰ ঘৰ নং : ১২১ বয়স : 38 লিঙ্গ : মহিলা	BYH8539353 ফটো উপলব্ধ	666 নাম : বিশ্বপ্রতাপ ঠাকুৰ পিতাৰ নাম : জনাৰ্দন ঠাকুৰ ঘৰ নং : ১২১ বয়স : 33 লিঙ্গ : পুৰুষ	BYH8539375 ফটো উপলব্ধ
667 নাম : সীমা ঠাকুৰ পিতাৰ নাম : স্বঃ জনাৰ্দন ঠাকুৰ ঘৰ নং : 121 বয়স : 32 লিঙ্গ : মহিলা	YXH0114751 ফটো উপলব্ধ	668 নাম : নিকি ঠাকুৰ পিতাৰ নাম : জনাৰ্দন ঠাকুৰ ঘৰ নং : ১২১ বয়স : 31 লিঙ্গ : মহিলা	BYH0370205 ফটো উপলব্ধ	669 নাম : পৰন কুমাৰ ঠাকুৰ পিতাৰ নাম : সুভাষ ঠাকুৰ ঘৰ নং : ১২১ বয়স : 30 লিঙ্গ : পুৰুষ	BYH0007096 ফটো উপলব্ধ
670 নাম : গৌৰব ঠাকুৰ পিতাৰ নাম : সুভাষ ঠাকুৰ ঘৰ নং : ১২১ বয়স : 28 লিঙ্গ : পুৰুষ	BYH0556514 ফটো উপলব্ধ	671 নাম : শচিন ঠাকুৰ পিতাৰ নাম : জনাৰ্দন ঠাকুৰ ঘৰ নং : ১২১ বয়স : 24 লিঙ্গ : পুৰুষ	BYH0370247 ফটো উপলব্ধ	672 নাম : চুনেইনা ঠাকুৰ পিতাৰ নাম : সুভাষ ঠাকুৰ ঘৰ নং : 121 বয়স : 24 লিঙ্গ : মহিলা	YXH0038018 ফটো উপলব্ধ
673 নাম : চামেলি ঠাকুৰ স্বামীৰ নাম : বামাশ্ৰেয় ঠাকুৰ ঘৰ নং : ১২২ বয়স : 65 লিঙ্গ : মহিলা	BYH8539397 ফটো উপলব্ধ	674 নাম : সত্যেন্দ্ৰ ঠাকুৰ পিতাৰ নাম : বামাশ্ৰেয় ঠাকুৰ ঘৰ নং : ১২২ বয়স : 47 লিঙ্গ : পুৰুষ	BYH8539400 ফটো উপলব্ধ	675 নাম : দুৰ্গাবতী ঠাকুৰ স্বামীৰ নাম : সত্যেন্দ্ৰ ঠাকুৰ ঘৰ নং : ১২২ বয়স : 38 লিঙ্গ : মহিলা	BYH8539411 ফটো উপলব্ধ
676 নাম : সংগীতা ঠাকুৰ পিতাৰ নাম : বামাশ্ৰেয় ঠাকুৰ ঘৰ নং : ১২২ বয়স : 35 লিঙ্গ : পুৰুষ	BYH8543235 ফটো উপলব্ধ	677 নাম : অভিষেক ঠাকুৰ পিতাৰ নাম : সত্যেন্দ্ৰ ঠাকুৰ ঘৰ নং : ১২২ বয়স : 25 লিঙ্গ : পুৰুষ	BYH0525071 ফটো উপলব্ধ	# 678 নাম : প্ৰিয়া ঠাকুৰ পিতাৰ নাম : সত্যেন্দ্ৰ ঠাকুৰ ঘৰ নং : ১২২ বয়স : 22 লিঙ্গ : মহিলা	BYH0412379 ফটো উপলব্ধ
679 নাম : ভূনেশ্বৰ ঠাকুৰ পিতাৰ নাম : বামস্বৰূপ ঠাকুৰ ঘৰ নং : ১২৩ বয়স : 70 লিঙ্গ : পুৰুষ	BYH8539422 ফটো উপলব্ধ	680 নাম : লীলাবতী ঠাকুৰ স্বামীৰ নাম : ভূনেশ্বৰ ঠাকুৰ ঘৰ নং : ১২৩ বয়স : 59 লিঙ্গ : মহিলা	BYH8539433 ফটো উপলব্ধ	681 নাম : মনোজ ঠাকুৰ পিতাৰ নাম : ভূনেশ্বৰ ঠাকুৰ ঘৰ নং : ১২৩ বয়স : 37 লিঙ্গ : পুৰুষ	BYH8539444 ফটো উপলব্ধ
682 নাম : কৌশিলা ঠাকুৰ পিতাৰ নাম : মনোজ ঠাকুৰ ঘৰ নং : ১২৩ বয়স : 35 লিঙ্গ : মহিলা	BYH8543495 ফটো উপলব্ধ	683 নাম : উমাপতি ঠাকুৰ পিতাৰ নাম : গণপতি ঠাকুৰ ঘৰ নং : ১২৪ বয়স : 84 লিঙ্গ : পুৰুষ	BYH8539455 ফটো উপলব্ধ	684 নাম : সঞ্জয় ঠাকুৰ পিতাৰ নাম : উমাপতি ঠাকুৰ ঘৰ নং : ১২৪ বয়স : 57 লিঙ্গ : পুৰুষ	BYH8539477 ফটো উপলব্ধ
685 নাম : অৰ্পনা কুমাৰী ঠাকুৰ স্বামীৰ নাম : সঞ্জয় ঠাকুৰ ঘৰ নং : ১২৪ বয়স : 51 লিঙ্গ : মহিলা	BYH8539488 ফটো উপলব্ধ	686 নাম : মনিশ ঠাকুৰ পিতাৰ নাম : উমাপতি ঠাকুৰ ঘৰ নং : ১২৪ বয়স : 49 লিঙ্গ : পুৰুষ	BYH8539499 ফটো উপলব্ধ	687 নাম : প্ৰতিমা ঠাকুৰ স্বামীৰ নাম : মনিশ ঠাকুৰ ঘৰ নং : ১২৪ বয়স : 45 লিঙ্গ : মহিলা	BYH8539502 ফটো উপলব্ধ
688 নাম : ভাৰ্গব জ্যোতি ঠাকুৰ পিতাৰ নাম : সঞ্জয় ঠাকুৰ ঘৰ নং : ১২৪ বয়স : 30 লিঙ্গ : পুৰুষ	BYH0008037 ফটো উপলব্ধ	689 নাম : মুনাল ঠাকুৰ পিতাৰ নাম : সঞ্জয় ঠাকুৰ ঘৰ নং : 124 বয়স : 25 লিঙ্গ : পুৰুষ	BYH0366609 ফটো উপলব্ধ	690 নাম : কৃষ্ণ ঠাকুৰ পিতাৰ নাম : বামদাস ঠাকুৰ ঘৰ নং : ১২৫ বয়স : 62 লিঙ্গ : পুৰুষ	BYH8539524 ফটো উপলব্ধ

691 নাম : পৰেশ ঠাকুৰ পিতাৰ নাম: বাৰ্দাস ঠাকুৰ ঘৰ নং : ১২৫ বয়স : 57 লিঙ্গ : পুৰুষ	BYH8539557 ফটো উপলব্ধ	# 692 নাম : ওমপ্ৰকাশ ঠাকুৰ পিতাৰ নাম: বাৰ্দাস ঠাকুৰ ঘৰ নং : ১২৫ বয়স : 54 লিঙ্গ : পুৰুষ	BYH8539579 ফটো উপলব্ধ	693 নাম : আশা ঠাকুৰ স্বামীৰ নাম: কৃষ্ণ ঠাকুৰ ঘৰ নং : ১২৫ বয়স : 52 লিঙ্গ : মহিলা	BYH8539535 ফটো উপলব্ধ
694 নাম : মীৰা ঠাকুৰ স্বামীৰ নাম: পৰেশ ঠাকুৰ ঘৰ নং : ১২৫ বয়স : 49 লিঙ্গ : মহিলা	BYH8539568 ফটো উপলব্ধ	# 695 নাম : অঞ্জলী ঠাকুৰ স্বামীৰ নাম: ওমপ্ৰকাশ ঠাকুৰ ঘৰ নং : ১২৫ বয়স : 45 লিঙ্গ : মহিলা	BYH8539580 ফটো উপলব্ধ	696 নাম : অস্তিমা ঠাকুৰ স্বামীৰ নাম: দিপক ঠাকুৰ ঘৰ নং : ১২৫ বয়স : 43 লিঙ্গ : মহিলা	BYH0164277 ফটো উপলব্ধ
697 নাম : দীপক কুমাৰ ঠাকুৰ পিতাৰ নাম: শ্ৰীৰাম ঠাকুৰ ঘৰ নং : ১২৫ বয়স : 42 লিঙ্গ : মহিলা	BYH8539637 ফটো উপলব্ধ	698 নাম : পংকজ ঠাকুৰ পিতাৰ নাম: কৃষ্ণ ঠাকুৰ ঘৰ নং : ১২৫ বয়স : 35 লিঙ্গ : পুৰুষ	BYH8539546 ফটো উপলব্ধ	699 নাম : পুষ্পা ঠাকুৰ পিতাৰ নাম: কৃষ্ণ ঠাকুৰ ঘৰ নং : ১২৫ বয়স : 35 লিঙ্গ : মহিলা	BYH0164327 ফটো উপলব্ধ
700 নাম : প্ৰিতী ঠাকুৰ পিতাৰ নাম: কৃষ্ণ ঠাকুৰ ঘৰ নং : ১২৫ বয়স : 33 লিঙ্গ : মহিলা	BYH0164368 ফটো উপলব্ধ	701 নাম : প্ৰণিতা ঠাকুৰ পিতাৰ নাম: পৰেশ ঠাকুৰ ঘৰ নং : ১২৫ বয়স : 33 লিঙ্গ : মহিলা	BYH0164376 ফটো উপলব্ধ	702 নাম : পবন কুমাৰ ঠাকুৰ পিতাৰ নাম: শ্ৰীৰাম ঠাকুৰ ঘৰ নং : ১২৫ বয়স : 32 লিঙ্গ : পুৰুষ	BYH8539660 ফটো উপলব্ধ
703 নাম : চানি ঠাকুৰ পিতাৰ নাম: পৰেশ ঠাকুৰ ঘৰ নং : ১২৫ বয়স : 29 লিঙ্গ : পুৰুষ	BYH0136440 ফটো উপলব্ধ	704 নাম : মুকেশ ঠাকুৰ পিতাৰ নাম: পৰেশ ঠাকুৰ ঘৰ নং : ১২৫ বয়স : 25 লিঙ্গ : পুৰুষ	BYH0465005 ফটো উপলব্ধ	705 নাম : চুমিত ঠাকুৰ পিতাৰ নাম: ওমপ্ৰকাশ ঠাকুৰ ঘৰ নং : 125 বয়স : 24 লিঙ্গ : পুৰুষ	BYH1701127 ফটো উপলব্ধ
706 নাম : চন্দ্ৰ ভূষন ৰাম অৱতাৰ ঠাকুৰ পিতাৰ নাম: ৰাম অৱতাৰ ঘৰ নং : ১২৫ক বয়স : 55 লিঙ্গ : পুৰুষ	BYH0164236 ফটো উপলব্ধ	707 নাম : মীৰা ঠাকুৰ স্বামীৰ নাম: চন্দ্ৰ ভূষন ৰাম অৱতাৰ ঠাকুৰ ঘৰ নং : ১২৫ক বয়স : 48 লিঙ্গ : মহিলা	BYH0164269 ফটো উপলব্ধ	708 নাম : চনী চন্দ্ৰ ভূষন ঠাকুৰ পিতাৰ নাম: চন্দ্ৰ ভূষন ৰাম অৱতাৰ ঠাকুৰ ঘৰ নং : ১২৫ক বয়স : 29 লিঙ্গ : পুৰুষ	BYH0164426 ফটো উপলব্ধ
709 নাম : শ্ৰীৰাম ঠাকুৰ পিতাৰ নাম: ক্ষুদিৰাম ঠাকুৰ ঘৰ নং : ১২৫গ বয়স : 75 লিঙ্গ : পুৰুষ	BYH8539615 ফটো উপলব্ধ	710 নাম : প্ৰভাবতী ঠাকুৰ স্বামীৰ নাম: শ্ৰীৰাম ঠাকুৰ ঘৰ নং : ১২৫গ বয়স : 70 লিঙ্গ : মহিলা	BYH8539626 ফটো উপলব্ধ	711 নাম : পল্লবী ঠাকুৰ পিতাৰ নাম: বিজয় ঠাকুৰ ঘৰ নং : 125ঘ বয়স : 19 লিঙ্গ : মহিলা	YXH0092254 ফটো উপলব্ধ
712 নাম : বিজয় ঠাকুৰ পিতাৰ নাম: বাৰ্দাস ঠাকুৰ ঘৰ নং : 125 ঘ বয়স : 49 লিঙ্গ : পুৰুষ	BYH8539591 ফটো উপলব্ধ	713 নাম : সীতা ঠাকুৰ স্বামীৰ নাম: বিজয় ঠাকুৰ ঘৰ নং : 125 ঘ বয়স : 39 লিঙ্গ : মহিলা	BYH8539604 ফটো উপলব্ধ	# 714 নাম : আদিত্য ঠাকুৰ পিতাৰ নাম: বিজয় ঠাকুৰ ঘৰ নং : 125 ঘ বয়স : 22 লিঙ্গ : পুৰুষ	BYH0414391 ফটো উপলব্ধ
715 নাম : হেমন্ত কুমাৰ ঠাকুৰ পিতাৰ নাম: শ্ৰীৰাম ঠাকুৰ ঘৰ নং : ১২৫খ বয়স : 40 লিঙ্গ : পুৰুষ	BYH8539648 ফটো উপলব্ধ	716 নাম : চুমী কুমাৰী ঠাকুৰ স্বামীৰ নাম: হেমন্ত কুমাৰ ঠাকুৰ ঘৰ নং : ১২৫খ বয়স : 34 লিঙ্গ : মহিলা	BYH0164335 ফটো উপলব্ধ	717 নাম : ছলেহা বেগম স্বামীৰ নাম: হাফিজ আনচাৰি ঘৰ নং : ১২৬ বয়স : 49 লিঙ্গ : মহিলা	BYH8539728 ফটো উপলব্ধ
718 নাম : চকিনা বেগম মাতৃৰ নাম: ছালেহা বেগম ঘৰ নং : ১২৬ বয়স : 28 লিঙ্গ : মহিলা	BYH0008698 ফটো উপলব্ধ	719 নাম : মফিজ আনচাৰি পিতাৰ নাম: হাফিজ আনচাৰি ঘৰ নং : ১২৬ বয়স : 27 লিঙ্গ : পুৰুষ	BYH0135905 ফটো উপলব্ধ	720 নাম : আনোৱাৰ হুছেইন পিতাৰ নাম: চাইজুদ্দিন মৰল ঘৰ নং : ১২৬ক বয়স : 45 লিঙ্গ : পুৰুষ	BYH1018899 ফটো উপলব্ধ

721 নাম : বেহেনা বেগম স্বামীৰ নাম: আনোৱাৰ হুছেইন ঘৰ নং : ১২৬ক বয়স : 40 লিঙ্গ : মহিলা	BYH1018902 ফটো উপলব্ধ	722 নাম : জহি বেগম স্বামীৰ নাম: আনোৱাৰ হুছেইন ঘৰ নং : ১২৬ক বয়স : 39 লিঙ্গ : মহিলা	BYH1018913 ফটো উপলব্ধ	723 নাম : হাছিম আনচাৰি পিতাৰ নাম: আলিবক্স ঘৰ নং : ১২৭ বয়স : 73 লিঙ্গ : পুৰুষ	BYH8539739 ফটো উপলব্ধ
724 নাম : হাজিৰা খাতুন স্বামীৰ নাম: হাচিম আনচাৰি ঘৰ নং : ১২৭ বয়স : 63 লিঙ্গ : মহিলা	BYH8539740 ফটো উপলব্ধ	725 নাম : হাইদৰ আলী আনচাৰী পিতাৰ নাম: হাছিম আনচাৰি ঘৰ নং : ১২৭ বয়স : 31 লিঙ্গ : পুৰুষ	BYH0008797 ফটো উপলব্ধ	726 নাম : মোজাৰ আনচাৰি পিতাৰ নাম: হাচিম আনচাৰি ঘৰ নং : ১২৭ বয়স : 27 লিঙ্গ : পুৰুষ	BYH0135913 ফটো উপলব্ধ
727 নাম : পূজা ঠাকুৰ স্বামীৰ নাম: পৱন কুমাৰ ঠাকুৰ ঘৰ নং : 127 বয়স : 22 লিঙ্গ : মহিলা	YXH0103119 ফটো উপলব্ধ	728 নাম : নাজিমা খাতুন পিতাৰ নাম: হাছিম আনচাৰি ঘৰ নং : 127 গ বয়স : 44 লিঙ্গ : মহিলা	BYH8539773 ফটো উপলব্ধ	729 নাম : বুকচানা খাতুন পিতাৰ নাম: জেচিম আনচাৰী ঘৰ নং : 127 গ বয়স : 27 লিঙ্গ : মহিলা	BYH0235861 ফটো উপলব্ধ
730 নাম : আকবৰ আনচাৰি পিতাৰ নাম: হাচিম আনচাৰি ঘৰ নং : ১২৭ক বয়স : 41 লিঙ্গ : পুৰুষ	BYH8539784 ফটো উপলব্ধ	731 নাম : চাবানা বেগম স্বামীৰ নাম: আকবৰ আনচাৰি ঘৰ নং : 127ক বয়স : 30 লিঙ্গ : মহিলা	BYH0368126 ফটো উপলব্ধ	# 732 নাম : আৰফান উমি আনছাৰী পিতাৰ নাম: আজগৰ আনচাৰি ঘৰ নং : 127খ বয়স : 19 লিঙ্গ : পুৰুষ	YXH0092213 ফটো উপলব্ধ
733 নাম : আজগৰ আনচাৰী পিতাৰ নাম: হাচিম আনচাৰি ঘৰ নং : ১২৭খ বয়স : 49 লিঙ্গ : পুৰুষ	BYH8539751 ফটো উপলব্ধ	734 নাম : জয়বন খাতুন স্বামীৰ নাম: আজগৰ আনচাৰী ঘৰ নং : ১২৭খ বয়স : 42 লিঙ্গ : মহিলা	BYH8539762 ফটো উপলব্ধ	735 নাম : নাজমিন খাতুন পিতাৰ নাম: আজগৰ আনচাৰী ঘৰ নং : 127 খ বয়স : 23 লিঙ্গ : মহিলা	BYH0512996 ফটো উপলব্ধ
736 নাম : জবাহৰলাল ঠাকুৰ পিতাৰ নাম: জাগিৰখী ঠাকুৰ ঘৰ নং : ১২৮ বয়স : 65 লিঙ্গ : পুৰুষ	BYH8539808 ফটো উপলব্ধ	737 নাম : বিমলা ঠাকুৰ স্বামীৰ নাম: জবাহৰলাল ঠাকুৰ ঘৰ নং : ১২৮ বয়স : 59 লিঙ্গ : মহিলা	BYH8539819 ফটো উপলব্ধ	738 নাম : অমিত ঠাকুৰ পিতাৰ নাম: জবাহৰলাল ঠাকুৰ ঘৰ নং : ১২৮ বয়স : 45 লিঙ্গ : পুৰুষ	BYH8539820 ফটো উপলব্ধ
739 নাম : মনু ঠাকুৰ পিতাৰ নাম: জবাহৰলাল ঠাকুৰ ঘৰ নং : ১২৮ বয়স : 39 লিঙ্গ : পুৰুষ	BYH8539842 ফটো উপলব্ধ	740 নাম : বিনীতা ঠাকুৰ স্বামীৰ নাম: মনু ঠাকুৰ ঘৰ নং : 128 বয়স : 38 লিঙ্গ : মহিলা	BYH0498311 ফটো উপলব্ধ	741 নাম : অনপমা ঠাকুৰ পিতাৰ নাম: জবাহৰ ঠাকুৰ ঘৰ নং : ১২৮ বয়স : 36 লিঙ্গ : মহিলা	BYH8539831 ফটো উপলব্ধ
742 নাম : কৰ্ন ঠাকুৰ পিতাৰ নাম: জবাহৰলাল ঠাকুৰ ঘৰ নং : ১২৮ বয়স : 32 লিঙ্গ : পুৰুষ	BYH8543224 ফটো উপলব্ধ	743 নাম : বীনা দেৱী ঠাকুৰ স্বামীৰ নাম: অমিত ঠাকুৰ ঘৰ নং : ১২৮ বয়স : 31 লিঙ্গ : মহিলা	BYH0236240 ফটো উপলব্ধ	744 নাম : গিতখী বৰা পিতাৰ নাম: মনু বোৰাঁ ঘৰ নং : ১২৮ বয়স : 22 লিঙ্গ : মহিলা	BYH0404103 ফটো উপলব্ধ
745 নাম : নুৰুল হুদা পিতাৰ নাম: ছাফি আলী ঘৰ নং : ১২৯ বয়স : 57 লিঙ্গ : পুৰুষ	BYH8539922 ফটো উপলব্ধ	746 নাম : মহঃ আলিমউদ্দিন পিতাৰ নাম: ছাফি হুছেইন ঘৰ নং : ১২৯ বয়স : 52 লিঙ্গ : পুৰুষ	BYH8539875 ফটো উপলব্ধ	747 নাম : আয়েছা খাতুন স্বামীৰ নাম: মইনুল হক ঘৰ নং : ১২৯ বয়স : 48 লিঙ্গ : মহিলা	BYH8539886 ফটো উপলব্ধ
748 নাম : নুৰআয়েছা খাতুন স্বামীৰ নাম: আলিমুদ্দিন ঘৰ নং : ১২৯ বয়স : 46 লিঙ্গ : মহিলা	BYH8539864 ফটো উপলব্ধ	749 নাম : বেনজিৰ খাতুন পিতাৰ নাম: শ্বেখনবি হুছেইন ঘৰ নং : ১২৯ বয়স : 40 লিঙ্গ : মহিলা	BYH8539897 ফটো উপলব্ধ	750 নাম : বাবিয়া খাতুন পিতাৰ নাম: শ্বেখনবি হুছেইন ঘৰ নং : ১২৯ বয়স : 38 লিঙ্গ : মহিলা	BYH8539900 ফটো উপলব্ধ

751 নাম : জয়তন নেছা পিতাৰ নাম: শ্বেখনবী হুছেইন ঘৰ নং : ১২৯ বয়স : 35 লিঙ্গ : মহিলা	BYH8539911 ফটো উপলব্ধ	752 নাম : শ্বেখ হচন আহমেদ ৰাজা পিতাৰ নাম: মহম্মদ আলিমুদ্দিন ঘৰ নং : ১২৯ বয়স : 28 লিঙ্গ : পুৰুষ	BYH0136960 ফটো উপলব্ধ	753 নাম : নাৰগিছ মেহেজাবিন পিতাৰ নাম: ম আলিমুদ্দিন ঘৰ নং : ১২৯ বয়স : 26 লিঙ্গ : মহিলা	BYH0234310 ফটো উপলব্ধ
754 নাম : সেখ সহিদ ৰাজা পিতাৰ নাম: মহম্মদ আলিমুদ্দিন ঘৰ নং : 129 বয়স : 22 লিঙ্গ : পুৰুষ	YXH0022756 ফটো উপলব্ধ	755 নাম : শ্বেখ তাহিৰ হুছেইন পিতাৰ নাম: আব্দুল কৰিম ঘৰ নং : ১৩০ বয়স : 67 লিঙ্গ : পুৰুষ	BYH8539955 ফটো উপলব্ধ	756 নাম : ছায়েদা খাতুন স্বামীৰ নাম: শ্বেখ তাহিৰ হুছেইন ঘৰ নং : ১৩০ বয়স : 59 লিঙ্গ : মহিলা	BYH8539966 ফটো উপলব্ধ
757 নাম : শ্বেখ আল্লাউদ্দিন পিতাৰ নাম: শ্বেখ তাহিৰ হুছেইন ঘৰ নং : ১৩০ বয়স : 48 লিঙ্গ : পুৰুষ	BYH8539977 ফটো উপলব্ধ	758 নাম : মমতাজ বেগম স্বামীৰ নাম: শ্বেখ আল্লাউদ্দিন ঘৰ নং : ১৩০ বয়স : 41 লিঙ্গ : মহিলা	BYH8539988 ফটো উপলব্ধ	# 759 নাম : চালাউদ্দিন শ্বেখ পিতাৰ নাম: শ্বেখ তাহিৰ হুছেইন ঘৰ নং : ১৩০ বয়স : 37 লিঙ্গ : পুৰুষ	BYH8539999 ফটো উপলব্ধ
# 760 নাম : নিজামুদ্দিন শ্বেখ পিতাৰ নাম: তাহিৰ হুছেইন শ্বেখ ঘৰ নং : ১৩০ বয়স : 36 লিঙ্গ : পুৰুষ	BYH8540009 ফটো উপলব্ধ	761 নাম : ৰৌচনতাৰা খাতুন পিতাৰ নাম: শ্বেখ তাহিৰ হুছেইন ঘৰ নং : ১৩০ বয়স : 32 লিঙ্গ : মহিলা	BYH0135061 ফটো উপলব্ধ	762 নাম : নুসুত জাহান স্বামীৰ নাম: নিজামুদ্দিন শ্বেখ ঘৰ নং : 130 বয়স : 27 লিঙ্গ : মহিলা	YXH0050906 ফটো উপলব্ধ
763 নাম : কিনাত পাৰবিন পিতাৰ নাম: সেখ আল্লাউদ্দিন ঘৰ নং : 130 বয়স : 22 লিঙ্গ : মহিলা	YXH0049437 ফটো উপলব্ধ	764 নাম : নাচিৰ আনচাৰি পিতাৰ নাম: আব্দুল হদিস ঘৰ নং : ১৩১ বয়স : 52 লিঙ্গ : পুৰুষ	BYH8540054 ফটো উপলব্ধ	765 নাম : চমিম বানু স্বামীৰ নাম: নাচিৰ আনচাৰি ঘৰ নং : ১৩১ বয়স : 49 লিঙ্গ : মহিলা	BYH8540065 ফটো উপলব্ধ
766 নাম : তছিৰ আহমেদ পিতাৰ নাম: আব্দুল হাদিছ ঘৰ নং : ১৩১ বয়স : 47 লিঙ্গ : পুৰুষ	BYH8540076 ফটো উপলব্ধ	767 নাম : তাৰা ফাতেমা স্বামীৰ নাম: তছিৰ আহমেদ ঘৰ নং : ১৩১ বয়স : 39 লিঙ্গ : মহিলা	BYH1649134 ফটো উপলব্ধ	768 নাম : ফিৰোজ আহমেদ পিতাৰ নাম: তছিৰ আহমেদ ঘৰ নং : 131 বয়স : 19 লিঙ্গ : পুৰুষ	YXH0092361 ফটো উপলব্ধ
769 নাম : চবনম খাতুন পিতাৰ নাম: নাচিৰ আনচাৰী ঘৰ নং : 131 ক বয়স : 21 লিঙ্গ : পুৰুষ	YXH0055442 ফটো উপলব্ধ	770 নাম : শ্বেখ মজবুল হক পিতাৰ নাম: শ্বেখ কাদিৰ ঘৰ নং : ১৩২ বয়স : 59 লিঙ্গ : পুৰুষ	BYH8540123 ফটো উপলব্ধ	771 নাম : মনিৰা বেগম স্বামীৰ নাম: শ্বেখ মজবুল হক ঘৰ নং : ১৩২ বয়স : 53 লিঙ্গ : মহিলা	BYH8540134 ফটো উপলব্ধ
772 নাম : মঃ পাৰভেজ আলম পিতাৰ নাম: মজবুল হক ঘৰ নং : ১৩২ বয়স : 30 লিঙ্গ : পুৰুষ	BYH0015677 ফটো উপলব্ধ	773 নাম : জনেদ আলম পিতাৰ নাম: মজবুল হক ঘৰ নং : 132 বয়স : 26 লিঙ্গ : পুৰুষ	BYH0324202 ফটো উপলব্ধ	774 নাম : জয়নল আনচাৰী পিতাৰ নাম: কাচিম আনচাৰি ঘৰ নং : ১৩৩ বয়স : 69 লিঙ্গ : পুৰুষ	BYH8540156 ফটো উপলব্ধ
775 নাম : ৰুণ খাতুন পিতাৰ নাম: জয়নল আনচাৰী ঘৰ নং : ১৩৩ বয়স : 42 লিঙ্গ : মহিলা	BYH8540178 ফটো উপলব্ধ	776 নাম : আইনুল আনছাৰী পিতাৰ নাম: জয়নল আনচাৰী ঘৰ নং : ১৩৩ বয়স : 31 লিঙ্গ : পুৰুষ	BYH8543213 ফটো উপলব্ধ	777 নাম : মোহম্মদ মুস্তাক আনসাৰি পিতাৰ নাম: হাতিম আনসাৰি ঘৰ নং : ১৩৩ বয়স : 27 লিঙ্গ : পুৰুষ	BYH0457028 ফটো উপলব্ধ
778 নাম : জলিল আনচাৰি পিতাৰ নাম: কাচিম আনচাৰি ঘৰ নং : ১৩৩ গ বয়স : 45 লিঙ্গ : পুৰুষ	BYH8540203 ফটো উপলব্ধ	779 নাম : জহিমা খাতুন স্বামীৰ নাম: জলিল অনসাৰী ঘৰ নং : 133 গ বয়স : 34 লিঙ্গ : মহিলা	BYH0565432 ফটো উপলব্ধ	780 নাম : চাহিনা খাতুন স্বামীৰ নাম: আজিম আনচাৰী ঘৰ নং : 133 ক বয়স : 30 লিঙ্গ : মহিলা	BYH0354928 ফটো উপলব্ধ

বিধানসভা সমষ্টিৰ নম্বৰ আৰু নাম : 57-কলিয়াবৰ
অংশৰ নম্বৰ আৰু নাম : 1-চিকনী বৰহোলা (অংশ)

781 নাম : আজিম আনচাৰী পিতাৰ নাম: হাতিম আনচাৰী ঘৰ নং : ১৩৩ক বয়স : 32 লিঙ্গ : পুৰুষ	BYH8543553 ফটো উপলব্ধ	782 নাম : হাতিম আনচাৰী পিতাৰ নাম: কাচিম আনচাৰী ঘৰ নং : ১৩৩ক বয়স : 57 লিঙ্গ : পুৰুষ	BYH8540189 ফটো উপলব্ধ	783 নাম : চালমা বেগম স্বামীৰ নাম: হাতিম আনচাৰী ঘৰ নং : ১৩৩ক বয়স : 47 লিঙ্গ : মহিলা	BYH8540190 ফটো উপলব্ধ
784 নাম : আল্লাউদ্দিন আনচাৰী পিতাৰ নাম: আব্দুল গফুৰ ঘৰ নং : ১৩৪ বয়স : 74 লিঙ্গ : পুৰুষ	BYH8540236 ফটো উপলব্ধ	# 785 নাম : হাচিনা বেগম স্বামীৰ নাম: আল্লাউদ্দিন ঘৰ নং : ১৩৪ বয়স : 62 লিঙ্গ : মহিলা	BYH8540247 ফটো উপলব্ধ	786 নাম : বিভা দেৱী আনচাৰী স্বামীৰ নাম: ইমতিয়াছ আনচাৰী ঘৰ নং : ১৩৪ বয়স : 37 লিঙ্গ : মহিলা	BYH0011098 ফটো উপলব্ধ
787 নাম : ইমতিয়াজ আনছৱী পিতাৰ নাম: আল্লাউদ্দিন আনচাৰী ঘৰ নং : 134ক বয়স : 37 লিঙ্গ : পুৰুষ	BYH0108886 ফটো উপলব্ধ	788 নাম : বুকচান্না খাতুন স্বামীৰ নাম: ইমতিয়াজ আনচাৰী ঘৰ নং : 134ক বয়স : 24 লিঙ্গ : মহিলা	YXH0013409 ফটো উপলব্ধ	789 নাম : চম্পত দাস পিতাৰ নাম: ধন দাস ঘৰ নং : ১৩৭ বয়স : 72 লিঙ্গ : পুৰুষ	BYH8542345 ফটো উপলব্ধ
790 নাম : সনিয়া দাস পিতাৰ নাম: সম্পদ দাস ঘৰ নং : 197 বয়স : 41 লিঙ্গ : মহিলা	YXH0009589 ফটো উপলব্ধ	791 নাম : কৃষ্ণবতী চৌহান দাশ স্বামীৰ নাম: সম্পদ দাশ ঘৰ নং : 197 বয়স : 35 লিঙ্গ : মহিলা	BYH1703842 ফটো উপলব্ধ	792 নাম : অমন দাস পিতাৰ নাম: অশোক দাস ঘৰ নং : 197 বয়স : 24 লিঙ্গ : পুৰুষ	BYH1700905 ফটো উপলব্ধ
793 নাম : দিলচন দাস পিতাৰ নাম: ভোলা দাস ঘৰ নং : ১৯৮ বয়স : 65 লিঙ্গ : পুৰুষ	BYH8542367 ফটো উপলব্ধ	794 নাম : লক্ষী দাস স্বামীৰ নাম: দিলচন দাস ঘৰ নং : ১৯৮ বয়স : 60 লিঙ্গ : মহিলা	BYH8542378 ফটো উপলব্ধ	795 নাম : ধনজিৎ দাস পিতাৰ নাম: দিলচন দাস ঘৰ নং : ১৯৮ বয়স : 31 লিঙ্গ : পুৰুষ	BYH8543100 ফটো উপলব্ধ
796 নাম : ৰাখী দাস পিতাৰ নাম: দিলচন দাস ঘৰ নং : ১৯৮ বয়স : 28 লিঙ্গ : মহিলা	BYH0134361 ফটো উপলব্ধ	S 797 নাম : মিৰাজুল ইছলাম পিতাৰ নাম: ৰফিকুল ইছলাম ঘৰ নং : 198 বয়স : 26 লিঙ্গ : পুৰুষ	BYH0343210 ফটো উপলব্ধ	798 নাম : অমত দাস পিতাৰ নাম: দিলচন দাস ঘৰ নং : 198ক বয়স : 36 লিঙ্গ : পুৰুষ	BYH8542390 ফটো উপলব্ধ
799 নাম : দীপক দাস পিতাৰ নাম: দিলচন দাস ঘৰ নং : 198খ বয়স : 35 লিঙ্গ : পুৰুষ	BYH8542389 ফটো উপলব্ধ	800 নাম : চুল্লী দাস স্বামীৰ নাম: ৰাজু দাস ঘৰ নং : ১৯৯ বয়স : 42 লিঙ্গ : মহিলা	BYH8542414 ফটো উপলব্ধ	801 নাম : হৰিমোহন ভূঞা পিতাৰ নাম: টেপা ভূঞা ঘৰ নং : ২০১ বয়স : 62 লিঙ্গ : পুৰুষ	BYH8542447 ফটো উপলব্ধ
802 নাম : অন ভূঞা স্বামীৰ নাম: হৰিমোহন ভূঞা ঘৰ নং : ২০১ বয়স : 57 লিঙ্গ : মহিলা	BYH8542458 ফটো উপলব্ধ	803 নাম : বিছন ভূঞা পিতাৰ নাম: হৰিমোহন ভূঞা ঘৰ নং : ২০১ বয়স : 37 লিঙ্গ : পুৰুষ	BYH0136135 ফটো উপলব্ধ	804 নাম : চিন ভূঞা পিতাৰ নাম: হৰিমোহন ভূঞা ঘৰ নং : ২০১ বয়স : 31 লিঙ্গ : মহিলা	BYH0136143 ফটো উপলব্ধ
805 নাম : হেমন্ত ভূঞা পিতাৰ নাম: হৰিমোহন ভূঞা ঘৰ নং : 201 ক বয়স : 42 লিঙ্গ : পুৰুষ	BYH8542469 ফটো উপলব্ধ	806 নাম : গীতা ভূঞা স্বামীৰ নাম: হেমন্ত ভূঞা ঘৰ নং : 201 ক বয়স : 31 লিঙ্গ : মহিলা	BYH0328799 ফটো উপলব্ধ	807 নাম : মনোজ ভূঞা পিতাৰ নাম: হৰিমোহন ভূঞা ঘৰ নং : 201 খ বয়স : 40 লিঙ্গ : পুৰুষ	BYH0465229 ফটো উপলব্ধ
808 নাম : চুমিত্ৰা ভূঞা স্বামীৰ নাম: মনোজ ভূঞা ঘৰ নং : 201 খ বয়স : 33 লিঙ্গ : মহিলা	BYH0134940 ফটো উপলব্ধ	809 নাম : জগত পাণ্ডে পিতাৰ নাম: সূৰ্য্য বলী পাণ্ডে ঘৰ নং : ২০২ বয়স : 74 লিঙ্গ : পুৰুষ	BYH8542481 ফটো উপলব্ধ	810 নাম : শান্তি দেৱী স্বামীৰ নাম: জগত পাণ্ডে ঘৰ নং : ২০২ বয়স : 67 লিঙ্গ : মহিলা	BYH8542492 ফটো উপলব্ধ

বিধানসভা সমষ্টিৰ নম্বৰ আৰু নাম : 57-কলিয়াবৰ
অংশৰ নম্বৰ আৰু নাম : 1-চিকনী বৰহোলা (অংশ)

811	BYH8542505	ফটো উপলব্ধ	812	BYH8542516	ফটো উপলব্ধ	813	BYH8543086	ফটো উপলব্ধ
নাম : বিনোদ পাণ্ডে পিতাৰ নাম: জগত পাণ্ডে ঘৰ নং : ২০২ বয়স : 44 লিঙ্গ : পুৰুষ			নাম : মমতা দেবী স্বামীৰ নাম: বিনোদ পাণ্ডে ঘৰ নং : ২০২ বয়স : 39 লিঙ্গ : মহিলা			নাম : সুমিত্ৰা পাণ্ডে পিতাৰ নাম: জগত পাণ্ডে ঘৰ নং : ২০২ বয়স : 35 লিঙ্গ : মহিলা		
814	BYH0366781	ফটো উপলব্ধ	815	BYH8543097	ফটো উপলব্ধ	816	BYH8542549	ফটো উপলব্ধ
নাম : চনী পাণ্ডে স্বামীৰ নাম: ৰাজ কিশোৰ পাণ্ডে ঘৰ নং : 202 বয়স : 35 লিঙ্গ : মহিলা			নাম : ৰাজকিশোৰ পাণ্ডে পিতাৰ নাম: জগত পাণ্ডে ঘৰ নং : ২০২ বয়স : 34 লিঙ্গ : পুৰুষ			নাম : ফুদ গঞ্জ স্বামীৰ নাম: পানীৰাম গঞ্জ ঘৰ নং : ২০৩ বয়স : 64 লিঙ্গ : মহিলা		
817	BYH8542550	ফটো উপলব্ধ	818	BYH8542561	ফটো উপলব্ধ	819	BYH0526145	ফটো উপলব্ধ
নাম : বীৰেণ গঞ্জ পিতাৰ নাম: পানীৰাম গঞ্জ ঘৰ নং : ২০৩ বয়স : 40 লিঙ্গ : পুৰুষ			নাম : জীতেন গঞ্জ পিতাৰ নাম: পানীৰাম গঞ্জ ঘৰ নং : ২০৩ বয়স : 36 লিঙ্গ : পুৰুষ			নাম : পূৰ্ণিমা গঞ্জ স্বামীৰ নাম: বিৰেন গঞ্জ ঘৰ নং : ২০৩ বয়স : 35 লিঙ্গ : মহিলা		
820	BYH0235770	ফটো উপলব্ধ	821	BYH0414425	ফটো উপলব্ধ	# 822	BYH8542583	ফটো উপলব্ধ
নাম : ৰকি গঞ্জ পিতাৰ নাম: পানীৰাম গঞ্জ ঘৰ নং : ২০৩ বয়স : 29 লিঙ্গ : পুৰুষ			নাম : সুমিত্ৰা গঞ্জ স্বামীৰ নাম: ৰকি গঞ্জ ঘৰ নং : ২০৩ বয়স : 22 লিঙ্গ : মহিলা			নাম : চুকুৰমনি গঞ্জ স্বামীৰ নাম: লতংগু গঞ্জ ঘৰ নং : ২০৪ বয়স : 70 লিঙ্গ : মহিলা		
823	BYH0330357	ফটো উপলব্ধ	824	BYH8542607	ফটো উপলব্ধ	825	BYH8542618	ফটো উপলব্ধ
নাম : যমুনা গঞ্জ পিতাৰ নাম: লতাংগু গঞ্জ ঘৰ নং : 204 বয়স : 30 লিঙ্গ : মহিলা			নাম : বন্ধুবা গঞ্জ পিতাৰ নাম: কৈলাশ গঞ্জ ঘৰ নং : ২০৫ বয়স : 65 লিঙ্গ : পুৰুষ			নাম : হিৰেণ গঞ্জ পিতাৰ নাম: বনধূৱা গঞ্জ ঘৰ নং : ২০৫ বয়স : 42 লিঙ্গ : পুৰুষ		
826	BYH8542629	ফটো উপলব্ধ	827	BYH0327312	ফটো উপলব্ধ	828	BYH8542696	ফটো উপলব্ধ
নাম : লেছি গঞ্জ স্বামীৰ নাম: হিৰেণ গঞ্জ ঘৰ নং : ২০৫ বয়স : 39 লিঙ্গ : মহিলা			নাম : সুনীল গঞ্জ পিতাৰ নাম: বান্ধুৱা গঞ্জ ঘৰ নং : 205 বয়স : 37 লিঙ্গ : পুৰুষ			নাম : অনু গঞ্জ স্বামীৰ নাম: বেলোৰাম গঞ্জ ঘৰ নং : ২০৬ বয়স : 77 লিঙ্গ : মহিলা		
829	BYH8542709	ফটো উপলব্ধ	830	BYH1685990	ফটো উপলব্ধ	831	BYH0135020	ফটো উপলব্ধ
নাম : শান্তলাল গঞ্জ পিতাৰ নাম: বেলোৰাম গঞ্জ ঘৰ নং : ২০৬ বয়স : 36 লিঙ্গ : পুৰুষ			নাম : মহন্ত গঞ্জ পিতাৰ নাম: বেলোৰাম গঞ্জ ঘৰ নং : ২০৬ বয়স : 35 লিঙ্গ : পুৰুষ			নাম : মিনতী গঞ্জ স্বামীৰ নাম: শান্তলাল গঞ্জ ঘৰ নং : ২০৬ বয়স : 35 লিঙ্গ : মহিলা		
832	BYH0136234	ফটো উপলব্ধ	833	BYH8542630	ফটো উপলব্ধ	834	BYH8542641	ফটো উপলব্ধ
নাম : শকন্তলা গঞ্জ পিতাৰ নাম: বিপিন গঞ্জ ঘৰ নং : ২০৬ বয়স : 28 লিঙ্গ : মহিলা			নাম : লক্ষ্মণ গঞ্জ পিতাৰ নাম: ৰামপ্ৰসাদ গঞ্জ ঘৰ নং : ২০৬ক বয়স : 61 লিঙ্গ : পুৰুষ			নাম : চুমী গঞ্জ স্বামীৰ নাম: লক্ষ্মণ গঞ্জ ঘৰ নং : ২০৬ক বয়স : 47 লিঙ্গ : মহিলা		
835	BYH8542652	ফটো উপলব্ধ	836	BYH8542663	ফটো উপলব্ধ	837	BYH0406470	ফটো উপলব্ধ
নাম : বিপিন গঞ্জ পিতাৰ নাম: ৰামপ্ৰসাদ গঞ্জ ঘৰ নং : ২০৬খ বয়স : 47 লিঙ্গ : পুৰুষ			নাম : সীমা গঞ্জ স্বামীৰ নাম: বিপিন গঞ্জ ঘৰ নং : ২০৬খ বয়স : 42 লিঙ্গ : মহিলা			নাম : আকাশী গঞ্জ পিতাৰ নাম: বিপিন গঞ্জ ঘৰ নং : ২০৬খ বয়স : 29 লিঙ্গ : মহিলা		
838	BYH0406462	ফটো উপলব্ধ	839	BYH8542674	ফটো উপলব্ধ	840	BYH8542685	ফটো উপলব্ধ
নাম : সুবাস গঞ্জ পিতাৰ নাম: বিপিন গঞ্জ ঘৰ নং : ২০৬খ বয়স : 26 লিঙ্গ : পুৰুষ			নাম : যতীন গঞ্জ পিতাৰ নাম: ৰামপ্ৰসাদ গঞ্জ ঘৰ নং : ২০৬গ বয়স : 43 লিঙ্গ : পুৰুষ			নাম : শান্তি গঞ্জ স্বামীৰ নাম: যতীন গঞ্জ ঘৰ নং : ২০৬গ বয়স : 40 লিঙ্গ : মহিলা		

841 নাম : অবিনাশ গঞ্জ পিতাৰ নাম: যতিন গঞ্জ ঘৰ নং : 206 গ বয়স : 24 লিঙ্গ : পুৰুষ	BYH0513374 ফটো উপলব্ধ	842 নাম : দিপালী গঞ্জ স্বামীৰ নাম: বংলাল গঞ্জ ঘৰ নং : 206ঘ বয়স : 50 লিঙ্গ : মহিলা	BYH0370312 ফটো উপলব্ধ	843 নাম : ডামিনী গঞ্জ পিতাৰ নাম: লক্ষ্মন গঞ্জ ঘৰ নং : 206 ক বয়স : 23 লিঙ্গ : পুৰুষ	BYH0513382 ফটো উপলব্ধ
844 নাম : তুষা গঞ্জ পিতাৰ নাম: লক্ষণ গঞ্জ ঘৰ নং : 206 ক বয়স : 21 লিঙ্গ : মহিলা	BYH1725332 ফটো উপলব্ধ	845 নাম : চুনিল গঞ্জ পিতাৰ নাম: লটাংগু গড় ঘৰ নং : 208 বয়স : 28 লিঙ্গ : পুৰুষ	BYH0330308 ফটো উপলব্ধ	846 নাম : চইমুল আনচাৰি পিতাৰ নাম: হদিছ আনচাৰি ঘৰ নং : 220 বয়স : 65 লিঙ্গ : পুৰুষ	BYH8634740 ফটো উপলব্ধ
847 নাম : নুৰজাহান খাতুন স্বামীৰ নাম: চইমুল আনচাৰি ঘৰ নং : 220 বয়স : 58 লিঙ্গ : মহিলা	BYH8634751 ফটো উপলব্ধ	848 নাম : বিকি আনচাৰি পিতাৰ নাম: চইমুল আনচাৰি ঘৰ নং : 220 বয়স : 40 লিঙ্গ : পুৰুষ	BYH8634762 ফটো উপলব্ধ	849 নাম : চাজ আনচাৰী পিতাৰ নাম: চইমুল আনচাৰী ঘৰ নং : 220 বয়স : 32 লিঙ্গ : পুৰুষ	BYH8542710 ফটো উপলব্ধ
850 নাম : শামা খাতুন পিতাৰ নাম: আয়ুব আনচাৰি ঘৰ নং : 221ক বয়স : 63 লিঙ্গ : মহিলা	BYH8634819 ফটো উপলব্ধ	851 নাম : ইজাজ ফাৰুকি পিতাৰ নাম: ফৈজ মহম্মদ ফাৰুকি ঘৰ নং : 221ক বয়স : 33 লিঙ্গ : পুৰুষ	BYH8643956 ফটো উপলব্ধ	852 নাম : আছিফ হুছেইন ফাৰুকি মাতৃৰ নাম: শামা খাতুন ঘৰ নং : 221ক বয়স : 32 লিঙ্গ : পুৰুষ	BYH1677287 ফটো উপলব্ধ
853 নাম : আজাহাৰ হুছেইন ফাৰুকী পিতাৰ নাম: ফাইজ মহম্মদ ফাৰুকী ঘৰ নং : 221ক বয়স : 31 লিঙ্গ : পুৰুষ	BYH1677425 ফটো উপলব্ধ	854 নাম : আকবৰ হুছেইন ফাৰুকী মাতৃৰ নাম: শামা খাতুন ঘৰ নং : 221ক বয়স : 27 লিঙ্গ : পুৰুষ	BYH0138412 ফটো উপলব্ধ	855 নাম : মিনাৰা আনচাৰী স্বামীৰ নাম: ইজাজ ফাৰুকি ঘৰ নং : 221ক /খণ্ড 101 বয়স : 32 লিঙ্গ : মহিলা	BYH0444018 ফটো উপলব্ধ
856 নাম : মগবল হুছেইন পিতাৰ নাম: মহম্মদ ছেখ ঘৰ নং : 2৮১ বয়স : 47 লিঙ্গ : পুৰুষ	BYH1176949 ফটো উপলব্ধ	857 নাম : মিনাৰা খাতুন পিতাৰ নাম: মকবুল হুছেইন ঘৰ নং : 281 বয়স : 31 লিঙ্গ : মহিলা	BYH0327338 ফটো উপলব্ধ	858 নাম : বকিবল হুছেইন পিতাৰ নাম: মকবুল হুছেইন ঘৰ নং : 2৮১ বয়স : 24 লিঙ্গ : পুৰুষ	BYH0465153 ফটো উপলব্ধ
859 নাম : জনাৰধন চাহ পিতাৰ নাম: জয়মঙ্গল চাহ ঘৰ নং : 8৩৫ বয়স : 46 লিঙ্গ : পুৰুষ	BYH8542812 ফটো উপলব্ধ	860 নাম : মঞ্জু চাহ স্বামীৰ নাম: জনাৰ্দন চাহ ঘৰ নং : 8৩৫ বয়স : 40 লিঙ্গ : মহিলা	BYH8542823 ফটো উপলব্ধ	861 নাম : পূজা চাহ পিতাৰ নাম: জনাৰ্দন চাহ ঘৰ নং : 8৩৫ বয়স : 23 লিঙ্গ : মহিলা	BYH0525030 ফটো উপলব্ধ
862 নাম : জৱাহৰলাল চাহ পিতাৰ নাম: চিউমঙ্গল চাহ ঘৰ নং : 435 ক বয়স : 62 লিঙ্গ : পুৰুষ	BYH8542754 ফটো উপলব্ধ	863 নাম : শান্তি চাহ স্বামীৰ নাম: জৱাহৰলাল চাহ ঘৰ নং : 435 ক বয়স : 55 লিঙ্গ : মহিলা	BYH8542765 ফটো উপলব্ধ	864 নাম : কিৰন চাহ পিতাৰ নাম: জৱাহৰলাল চাহ ঘৰ নং : 435 ক বয়স : 27 লিঙ্গ : মহিলা	BYH0136531 ফটো উপলব্ধ
865 নাম : দিশ্তী চাহ পিতাৰ নাম: জৱাহৰলাল চাহ ঘৰ নং : 435 ক বয়স : 26 লিঙ্গ : মহিলা	BYH0330340 ফটো উপলব্ধ	866 নাম : ৰশ্মি চাহ পিতাৰ নাম: জৱাহৰলাল চাহ ঘৰ নং : 435 ক বয়স : 24 লিঙ্গ : মহিলা	BYH0470815 ফটো উপলব্ধ	867 নাম : ৰাজেশ চাহ পিতাৰ নাম: সুৰেশপ্ৰসাদ চাহ ঘৰ নং : 8৩৬ বয়স : 53 লিঙ্গ : পুৰুষ	BYH8542845 ফটো উপলব্ধ
868 নাম : মিনতি চাহ স্বামীৰ নাম: ৰাজেশকুমাৰ চাহ ঘৰ নং : 8৩৬ বয়স : 45 লিঙ্গ : মহিলা	BYH8542856 ফটো উপলব্ধ	869 নাম : জয় কুমাৰ চাহ পিতাৰ নাম: ৰাজেশ চাহ ঘৰ নং : 436 বয়স : 21 লিঙ্গ : পুৰুষ	BYH1695154 ফটো উপলব্ধ	870 নাম : কুন্তী চাহ পিতাৰ নাম: সুৰেশপ্ৰসাদ চাহ ঘৰ নং : 436 ক বয়স : 37 লিঙ্গ : মহিলা	BYH8542878 ফটো উপলব্ধ

871	BYH8542867	ফটো উপলব্ধ
নাম : বিনোদ চাহু পিতাৰ নাম: সৰেশপ্ৰসাদ চাহু ঘৰ নং : 436 খ বয়স : 44 লিঙ্গ : পুৰুষ		

872	BYH0406512	ফটো উপলব্ধ
নাম : সবিতা চাহু স্বামীৰ নাম: বিনোদ চাহু ঘৰ নং : 436 খ বয়স : 38 লিঙ্গ : মহিলা		

873	BYH0338301	ফটো উপলব্ধ
নাম : হাচিনা বেগম স্বামীৰ নাম: আমিৰ আলী ঘৰ নং : 437 বয়স : 44 লিঙ্গ : মহিলা		

874	BYH0338392	ফটো উপলব্ধ
নাম : হাচিনা বেগম স্বামীৰ নাম: মিৰাজ আলী ঘৰ নং : 437 বয়স : 28 লিঙ্গ : মহিলা		

875	BYH0338335	ফটো উপলব্ধ
নাম : মিৰাজ আলী পিতাৰ নাম: আমিৰ আলী ঘৰ নং : 437 বয়স : 27 লিঙ্গ : পুৰুষ		

876	BYH0525204	ফটো উপলব্ধ
নাম : নিজামুদ্দিন পিতাৰ নাম: আমিৰ আলী ঘৰ নং : 8৩৭ বয়স : 24 লিঙ্গ : পুৰুষ		

877	BYH1703792	ফটো উপলব্ধ
নাম : দিলোৱাৰা বেগম স্বামীৰ নাম: নাজিমুদ্দিন ঘৰ নং : 437 বয়স : 21 লিঙ্গ : মহিলা		

878	1	BPJ1378434	ফটো উপলব্ধ	নাম : পুলক জ্যোতি পিতাৰ নাম: অৰুণ চন্দ্ৰ দাস ঘৰ নং : 245খ বয়স : 43 লিঙ্গ : পুৰুষ	879	1	MLF0257782	ফটো উপলব্ধ	নাম : জনতি মুণ্ডা মাতৃৰ নাম: চলিমা মুণ্ডা ঘৰ নং : 246 বয়স : 26 লিঙ্গ : মহিলা	880	1	YXH0133595	ফটো উপলব্ধ	নাম : সীতা গঞ্জ পিতাৰ নাম: মতিলাল গঞ্জ ঘৰ নং : 222 বয়স : 20 লিঙ্গ : মহিলা
881	1	YXH0133504	ফটো উপলব্ধ	নাম : পূজা তচা পিতাৰ নাম: গনেশ তচা ঘৰ নং : 306 বয়স : 22 লিঙ্গ : মহিলা	882	1	YXH0133678	ফটো উপলব্ধ	নাম : বুকছাদ খাতুন পিতাৰ নাম: মাইনুদ্দিন শেখ ঘৰ নং : 216 বয়স : 18 লিঙ্গ : মহিলা	883	1	YXH0133611	ফটো উপলব্ধ	নাম : ৰাজ সুমিৰন গঞ্জ পিতাৰ নাম: ৰাতু গঞ্জ ঘৰ নং : 115 বয়স : 18 লিঙ্গ : পুৰুষ
884	1	YXH0133629	ফটো উপলব্ধ	নাম : অনৱাম গঞ্জ পিতাৰ নাম: নিমলি গঞ্জ ঘৰ নং : 229 বয়স : 19 লিঙ্গ : পুৰুষ	885	1	BYH0472803	ফটো উপলব্ধ	নাম : চন ঘাতুৱাল স্বামীৰ নাম: ধনীৰাম ঘাতুৱাল ঘৰ নং : 253ক বয়স : 40 লিঙ্গ : মহিলা	886	1	BVR0316885	ফটো উপলব্ধ	নাম : সাবিত্ৰী কালোৱাৰ পিতাৰ নাম: ৰাম কুমাৰ কোলোৱাৰ ঘৰ নং : 228 বয়স : 40 লিঙ্গ : মহিলা
887	1	YXH0147314	ফটো উপলব্ধ	নাম : নমোত কুমাৰ চাহু পিতাৰ নাম: কানাইলাল চাহু ঘৰ নং : 267গ বয়স : 18 লিঙ্গ : পুৰুষ	888	1	YXH0147389	ফটো উপলব্ধ	নাম : আদিতি চৌধুৰী পিতাৰ নাম: ৰাজেশ চৌধুৰী ঘৰ নং : 271চ বয়স : 18 লিঙ্গ : মহিলা	889	1	YXH0147934	ফটো উপলব্ধ	নাম : অনিশা কৰ্মকাৰ পিতাৰ নাম: বাবুৰাম কৰ্মকাৰ ঘৰ নং : 292 বয়স : 18 লিঙ্গ : মহিলা
890	1	YXH0149369	ফটো উপলব্ধ	নাম : চাঁদতাৰা স্বামীৰ নাম: চালাউদ্দিন শেখ ঘৰ নং : 130 বয়স : 23 লিঙ্গ : মহিলা	891	1	YXH0162032	ফটো উপলব্ধ	নাম : নিৰ্জলা দেবনাথ স্বামীৰ নাম: নন্দন তচা ঘৰ নং : 301 বয়স : 22 লিঙ্গ : মহিলা	892	1	YXH0162255	ফটো উপলব্ধ	নাম : জোনমণি গঞ্জ পিতাৰ নাম: যোগেশ গঞ্জ ঘৰ নং : ২৩০ বয়স : 19 লিঙ্গ : মহিলা
893	1	YXH0162313	ফটো উপলব্ধ	নাম : ইনা বেগম পিতাৰ নাম: মৃতুজা আলি ঘৰ নং : 283খ বয়স : 19 লিঙ্গ : পুৰুষ	894	1	YXH0162354	ফটো উপলব্ধ	নাম : খুচব খাতুন পিতাৰ নাম: খেৰু সায়াল ঘৰ নং : 289 বয়স : 19 লিঙ্গ : মহিলা	895	1	YXH0162362	ফটো উপলব্ধ	নাম : মেহেৰ বেগম পিতাৰ নাম: মেৰু সায়াল ঘৰ নং : 289ক বয়স : 18 লিঙ্গ : মহিলা
896	1	YXH0162370	ফটো উপলব্ধ	নাম : ৰেজিয়া খাতুন পিতাৰ নাম: জামিৰ শেখ ঘৰ নং : 214 বয়স : 19 লিঙ্গ : মহিলা	897	1	YXH0162404	ফটো উপলব্ধ	নাম : ৰোহিত পাণ্ডে পিতাৰ নাম: দীনেশ পাণ্ডে ঘৰ নং : 224 বয়স : 19 লিঙ্গ : পুৰুষ	898	1	YXH0162487	ফটো উপলব্ধ	নাম : ইমতাজ হুছেইন পিতাৰ নাম: নূৰ হুছেইন শেখ ঘৰ নং : 243ক বয়স : 21 লিঙ্গ : পুৰুষ
899	1	YXH0162495	ফটো উপলব্ধ	নাম : ৰেচমা খাতুন পিতাৰ নাম: জব্বাৰ আলি ঘৰ নং : 298ক বয়স : 19 লিঙ্গ : মহিলা	900	1	YXH0162503	ফটো উপলব্ধ	নাম : বিকি ঘাতোৱাল পিতাৰ নাম: ধনীৰাম ঘাতোৱাল ঘৰ নং : 253ক বয়স : 21 লিঙ্গ : পুৰুষ	901	1	YXH0162602	ফটো উপলব্ধ	নাম : ৰহন গঞ্জ পিতাৰ নাম: ৰাজু গঞ্জ ঘৰ নং : 261 বয়স : 18 লিঙ্গ : পুৰুষ
902	1	YXH0162883	ফটো উপলব্ধ	নাম : বিবেক চাহু পিতাৰ নাম: কামাখ্যা প্ৰসাদ চাহু ঘৰ নং : 119 বয়স : 25 লিঙ্গ : পুৰুষ	903	1	YXH0165654	ফটো উপলব্ধ	নাম : নিৰ্মলা ভূঞা স্বামীৰ নাম: মফিজ আনচাৰী ঘৰ নং : 126 বয়স : 20 লিঙ্গ : মহিলা	904	1	YXH0167403	ফটো উপলব্ধ	নাম : ৰাজ সুমিত্তন গঞ্জ পিতাৰ নাম: ৰাতু গঞ্জ ঘৰ নং : 115 বয়স : 18 লিঙ্গ : পুৰুষ
905	1	YXH0167668	ফটো উপলব্ধ	নাম : মন প্ৰতিম কাশ্যপ পিতাৰ নাম: মানিশ ঠাকুৰ ঘৰ নং : 124 বয়স : 19 লিঙ্গ : পুৰুষ										

ভোটাৰৰ সাৰাংশ							
A) ভোটাৰৰ সংখ্যা							
		তালিকাৰ প্ৰকাৰ	তালিকাৰ চিনাক্তকৰণ	ভোটাৰৰ সংখ্যা			
				পুৰুষ	মহিলা	৩য় লিঙ্গ	মুঠ
I	মূল তালিকা	মূল তালিকা	বিশেষ সংশোধন, 2026 চনৰ পূৰ্বৰ 2025 চনৰ মূল তালিকাৰ লগত থকা সংযোজন সমূহ একত্ৰিতকৰন কৰা তালিকা।	425	452	0	877
II	যোগ তালিকা	পৰিপূৰক 1	বিশেষ সংক্ষিপ্ত সংশোধন, 2026	12	16	0	28
III	বিয়োজন তালিকা	পৰিপূৰক 1	বিশেষ সংক্ষিপ্ত সংশোধন, 2026	1	5	0	6
IV	লিংগ ক্ষেত্ৰত পৰিবৰ্তনৰ বাবে পাৰ্থক্য			0	0	0	0
এই সংশোধনৰ পিছত ভোটাৰ তালিকাত ভোটাৰৰ মুঠ সংখ্যা (I+II-III+IV)				436	463	0	899
B) শুধৰনীৰ সংখ্যা							
তালিকাৰ প্ৰকাৰ		তালিকাৰ চিনাক্তকৰণ		শুধৰনীৰ সংখ্যা			
পৰিপূৰক 1		বিশেষ সংক্ষিপ্ত সংশোধন, 2026		40			

নিৰ্বাচক পঞ্জীয়ন বিষয়াৰ স্বাক্ষৰ

E-মৃত, S-স্থানান্তৰিত/ বাসস্থান পৰিবৰ্তন, R-প্ৰতিলিপি, M-নিখোজ, Q-অযোগ্য