

## ভোটাৰ তালিকা 2026 S03 অসম

বিধানসভা সমষ্টিৰ নম্বৰ, নাম আৰু সংৰক্ষণৰ স্থিতি : 57 - কলিয়াবৰ (সাধাৰণ)		খণ্ড নং : 49																			
এই বিধানসভা সমষ্টিত কোন সংসদীয় সমষ্টিৰ অন্তৰ্গত তাৰ নম্বৰ, নাম আৰু সংৰক্ষণ স্থিতি : 10 - কাজিৰঙা (সাধাৰণ)																					
1. সংশোধনৰ বিৱৰণ																					
সংশোধনৰ বছৰ	2026	তালিকাৰ চিনাক্তকৰণ																			
ভিত্তি তাৰিখ	01-01-2026	বিশেষ সংশোধন, 2026 চনৰ পূৰ্বৰ 2025 চনৰ মূল তালিকাৰ লগত থকা সংযোজন সমূহ একত্ৰিতকৰণ কৰা তালিকা।																			
সংশোধনৰ প্ৰকাৰ	বিশেষ সংশোধন 2026																				
প্ৰকাশনৰ তাৰিখ	10-02-2026																				
2. খণ্ড আৰু ভোটগ্ৰহন কেন্দ্ৰৰ বিৱৰণ																					
খণ্ডৰ অন্তৰ্গত এলেকা সমূহৰ নম্বৰ আৰু নাম																					
1-গান্ধীৰখাইটি এন কে	<table style="width: 100%; border-collapse: collapse;"> <tr> <td style="width: 50%;">মূল চহৰ/গাওঁ</td> <td>: গান্ধীৰখাইটি</td> </tr> <tr> <td>ৱাৰ্ড নং</td> <td>:</td> </tr> <tr> <td>ডাকঘৰ</td> <td>: শিলঘাট</td> </tr> <tr> <td>পুলিচ থানা</td> <td>: উলুৱনী অংশ ২</td> </tr> <tr> <td>ব্লক</td> <td>: কলিয়াবৰ</td> </tr> <tr> <td>ৰাজহ চক্ৰ</td> <td>: কলিয়াবৰ</td> </tr> <tr> <td>জিলা</td> <td>: নগাঁও</td> </tr> <tr> <td>পিনকোড</td> <td>: 782143</td> </tr> </table>					মূল চহৰ/গাওঁ	: গান্ধীৰখাইটি	ৱাৰ্ড নং	:	ডাকঘৰ	: শিলঘাট	পুলিচ থানা	: উলুৱনী অংশ ২	ব্লক	: কলিয়াবৰ	ৰাজহ চক্ৰ	: কলিয়াবৰ	জিলা	: নগাঁও	পিনকোড	: 782143
মূল চহৰ/গাওঁ						: গান্ধীৰখাইটি															
ৱাৰ্ড নং	:																				
ডাকঘৰ	: শিলঘাট																				
পুলিচ থানা	: উলুৱনী অংশ ২																				
ব্লক	: কলিয়াবৰ																				
ৰাজহ চক্ৰ	: কলিয়াবৰ																				
জিলা	: নগাঁও																				
পিনকোড	: 782143																				
2-গান্ধীৰখাইটি																					
3. ভোটগ্ৰহন কেন্দ্ৰৰ বিৱৰণ																					
ভোটগ্ৰহন কেন্দ্ৰৰ নম্বৰ আৰু নাম :	ভোটগ্ৰহন কেন্দ্ৰৰ প্ৰকাৰ (পুৰুষ/মহিলা/সাধাৰণ)		সাধাৰন																		
49 - গান্ধীৰখাইটি এল. পি. স্কুল	খণ্ডৰ অন্তৰ্গত সহায়ক ভোটগ্ৰহন কেন্দ্ৰৰ সংখ্যা :		0																		
ভোটগ্ৰহন কেন্দ্ৰৰ ঠিকনা :																					
গান্ধীৰখাইটি এল পি স্কুল, কক্ষ নং ১, গান্ধীৰখাইটি, নগাঁও, অসম																					
4. ভোটাৰৰ সংখ্যা																					
আৰম্ভনি ক্ৰমিক নং	শেষ ক্ৰমিক নং	মুঠ ভোটাৰ																			
		পুৰুষ	মহিলা	৩য় লিঙ্গ	মুঠ																
1	1114	572	520	0	1092																

নিৰ্বাচক পঞ্জীয়ন বিষয়াৰ স্বাক্ষৰ

Nazri Naksha

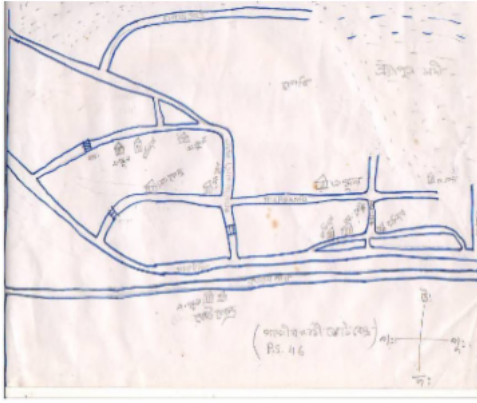

Google Map View

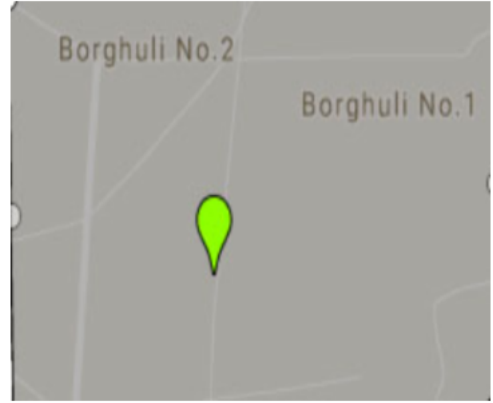

Polling Station Building Front View



ভোটগ্ৰহন কেন্দ্ৰৰ সন্মুখৰ দৃশ্য



Cad View

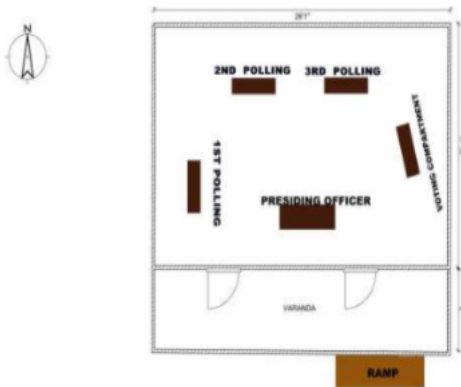

Key MAP View

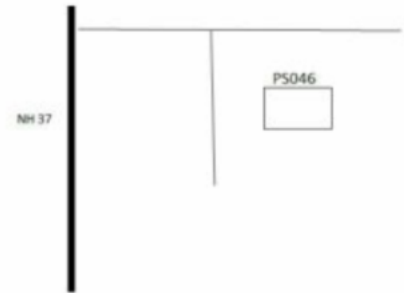

বিধানসভা সমষ্টিৰ নম্বৰ আৰু নাম : 57-কলিয়াবৰ  
অংশৰ নম্বৰ আৰু নাম : 1-গাখীৰখাইটি এন কে

1 নাম : বিচুনদেউ ৰাজভৰ পিতাৰ নাম: মনবোধ ৰাজভৰ ঘৰ নং : 1 বয়স : 72 লিঙ্গ : পুৰুষ	BYH4234597 ফটো উপলব্ধ	2 নাম : ৰেণু ৰাজভৰ স্বামীৰ নাম: কৃষ্ণ ৰাজভৰ ঘৰ নং : 1 বয়স : 30 লিঙ্গ : মহিলা	BYH0605923 ফটো উপলব্ধ	3 নাম : কৃষ্ণা ৰাজভৰ পিতাৰ নাম: বিচুন দেউ ৰাজভৰ ঘৰ নং : 1 বয়স : 28 লিঙ্গ : পুৰুষ	BYH0192542 ফটো উপলব্ধ
4 নাম : অৰ্জুন ৰাজভৰ পিতাৰ নাম: প্ৰভু ৰাজভৰ ঘৰ নং : 01 বয়স : 23 লিঙ্গ : পুৰুষ	BYH0506022 ফটো উপলব্ধ	5 নাম : প্ৰভু ৰাজভৰ পিতাৰ নাম: বিচুনদেউ ৰাজভৰ ঘৰ নং : 1 বয়স : 52 লিঙ্গ : পুৰুষ	BYH4234611 ফটো উপলব্ধ	6 নাম : কালাবতী ৰাজভৰ স্বামীৰ নাম: প্ৰভু ৰাজভৰ ঘৰ নং : 1 বয়স : 37 লিঙ্গ : মহিলা	BYH4234622 ফটো উপলব্ধ
7 নাম : গোলাপ ৰাজভৰ পিতাৰ নাম: বিচুনদেউ ৰাজভৰ ঘৰ নং : 1 বয়স : 44 লিঙ্গ : পুৰুষ	BYH4234644 ফটো উপলব্ধ	8 নাম : ৰেশী ৰাজভৰ স্বামীৰ নাম: গোলাপ ৰাজভৰ ঘৰ নং : 1 বয়স : 28 লিঙ্গ : মহিলা	BYH0191981 ফটো উপলব্ধ	9 নাম : অম্বিকা ৰাজভৰ পিতাৰ নাম: বিচুনদেউ ৰাজভৰ ঘৰ নং : 1 বয়স : 36 লিঙ্গ : পুৰুষ	BYH0158576 ফটো উপলব্ধ
10 নাম : ৰশী ৰাজভৰ স্বামীৰ নাম: অম্বিকা ৰাজভৰ ঘৰ নং : 1 বয়স : 30 লিঙ্গ : মহিলা	BYH0191874 ফটো উপলব্ধ	11 নাম : উতিল ৰাজভৰ পিতাৰ নাম: বিচুনদেউ ৰাজভৰ ঘৰ নং : 1 বয়স : 47 লিঙ্গ : পুৰুষ	BYH4234633 ফটো উপলব্ধ	12 নাম : ফুলমতি ৰাজভৰ স্বামীৰ নাম: উতিল ৰাজভৰ ঘৰ নং : 1 বয়স : 32 লিঙ্গ : মহিলা	BYH0197160 ফটো উপলব্ধ
13 নাম : উজয়গড় ৰাজভৰ পিতাৰ নাম: বিজুদেউ ৰাজভৰ ঘৰ নং : 1 বয়স : 36 লিঙ্গ : পুৰুষ	BYH0390906 ফটো উপলব্ধ	14 নাম : জয়শ্ৰী ৰাজভৰ পিতাৰ নাম: উজয়গড় ৰাজভৰ ঘৰ নং : 1 বয়স : 28 লিঙ্গ : মহিলা	CNF4351953 ফটো উপলব্ধ	15 নাম : চন্দ্ৰাবতী ৰাজভৰ স্বামীৰ নাম: উদন ৰাজভৰ ঘৰ নং : 2 বয়স : 43 লিঙ্গ : মহিলা	BYH4234666 ফটো উপলব্ধ
16 নাম : বিকাশ ৰাজভৰ পিতাৰ নাম: উজন ৰাজভৰ ঘৰ নং : 2 বয়স : 23 লিঙ্গ : পুৰুষ	YXH0054486 ফটো উপলব্ধ	17 নাম : চুনেনা ৰাজভৰ স্বামীৰ নাম: মণীশ ৰাজভৰ ঘৰ নং : 2 বয়স : 49 লিঙ্গ : মহিলা	BYH1724723 ফটো উপলব্ধ	18 নাম : মনীশ ৰাজভৰ পিতাৰ নাম: উদন ৰাজভৰ ঘৰ নং : 2 বয়স : 34 লিঙ্গ : পুৰুষ	BYH0390898 ফটো উপলব্ধ
19 নাম : বাবল ভূঞা মাতৃৰ নাম: দময়ন্তী ভূঞা ঘৰ নং : 2 বয়স : 54 লিঙ্গ : পুৰুষ	BYH4234586 ফটো উপলব্ধ	20 নাম : গোলাপচন ৰাজভৰ পিতাৰ নাম: দশৰথ ৰাজভৰ ঘৰ নং : 3 বয়স : 51 লিঙ্গ : পুৰুষ	BYH4234713 ফটো উপলব্ধ	E 21 নাম : মানিক চন ৰাজভৰ পিতাৰ নাম: দশৰথ ৰাজভৰ ঘৰ নং : 3 বয়স : 47 লিঙ্গ : পুৰুষ	BYH4234735 ফটো উপলব্ধ
22 নাম : চম্পা দেৱী ৰাজভৰ স্বামীৰ নাম: গোলাপচন ৰাজভৰ ঘৰ নং : 3 বয়স : 42 লিঙ্গ : মহিলা	BYH4234724 ফটো উপলব্ধ	23 নাম : পানমতীদেৱী ৰাজভৰ স্বামীৰ নাম: জয়কুমাৰ ৰাজভৰ ঘৰ নং : 8 বয়স : 44 লিঙ্গ : মহিলা	BYH4234757 ফটো উপলব্ধ	24 নাম : প্ৰভুনাথ চৌহান পিতাৰ নাম: বিচুন চৌহান ঘৰ নং : 5 বয়স : 87 লিঙ্গ : পুৰুষ	BYH4234768 ফটো উপলব্ধ
25 নাম : বাসন্তী চৌহান স্বামীৰ নাম: প্ৰভুনাথ চৌহান ঘৰ নং : 5 বয়স : 72 লিঙ্গ : মহিলা	BYH4234779 ফটো উপলব্ধ	26 নাম : জয় প্ৰকাশ চৌহান পিতাৰ নাম: প্ৰভুনাথ চৌহান ঘৰ নং : 5 বয়স : 41 লিঙ্গ : পুৰুষ	BYH4234791 ফটো উপলব্ধ	27 নাম : নন্দলাল চৌহান পিতাৰ নাম: প্ৰভুনাথ চৌহান ঘৰ নং : 5 বয়স : 25 লিঙ্গ : পুৰুষ	BYH0556308 ফটো উপলব্ধ
28 নাম : অচক চৌহান পিতাৰ নাম: প্ৰভুনাথ চৌহান ঘৰ নং : 5 বয়স : 27 লিঙ্গ : পুৰুষ	BYH0193060 ফটো উপলব্ধ	29 নাম : কাঞ্চণ চৌহান পিতাৰ নাম: প্ৰভুনাথ চৌহান ঘৰ নং : 5 বয়স : 44 লিঙ্গ : পুৰুষ	BYH4234780 ফটো উপলব্ধ	30 নাম : ৰাম প্ৰসাদ চৌহান পিতাৰ নাম: বিজয় চৌহান ঘৰ নং : 6 বয়স : 59 লিঙ্গ : মহিলা	BYH4234826 ফটো উপলব্ধ

31 নাম : ৰাজকুমাৰী চৌহান স্বামীৰ নাম: ৰাম প্ৰসাদ চৌহান ঘৰ নং : ৬ বয়স : 33 লিঙ্গ : মহিলা	BYH0336404 ফটো উপলব্ধ	32 নাম : সুনিতা চৌহান পিতাৰ নাম: ৰাম প্ৰচাদ চৌহান ঘৰ নং : ০৬ বয়স : 26 লিঙ্গ : মহিলা	BYH0327676 ফটো উপলব্ধ	33 নাম : উমেশ চৌহান পিতাৰ নাম: ৰাম প্ৰসাদ চৌহান ঘৰ নং : 6 বয়স : 26 লিঙ্গ : পুৰুষ	BYH0605782 ফটো উপলব্ধ
34 নাম : যুগেশ চৌহান পিতাৰ নাম: ৰাম প্ৰসাদ চৌহান ঘৰ নং : 6 বয়স : 23 লিঙ্গ : পুৰুষ	BYH0605865 ফটো উপলব্ধ	35 নাম : চুৰেশ চৌহান পিতাৰ নাম: ৰামপ্ৰসাদ চৌহান ঘৰ নং : ৬ কু বয়স : 31 লিঙ্গ : পুৰুষ	BYH4234837 ফটো উপলব্ধ	36 নাম : লক্ষ্মী চৌহান স্বামীৰ নাম: চৰেশ চৌহান ঘৰ নং : ৬ কু বয়স : 29 লিঙ্গ : মহিলা	BYH0383000 ফটো উপলব্ধ
37 নাম : চুৰেশ চৌহান পিতাৰ নাম: ৰাম প্ৰসাদ চৌহান ঘৰ নং : ৬ খ বয়স : 27 লিঙ্গ : পুৰুষ	BYH0192914 ফটো উপলব্ধ	38 নাম : অনিতা চৌহান স্বামীৰ নাম: চুৰেশ চৌহান ঘৰ নং : ৬ খ বয়স : 23 লিঙ্গ : মহিলা	BYH0444737 ফটো উপলব্ধ	39 নাম : ফুলা চৌহান স্বামীৰ নাম: বিজয় চৌহান ঘৰ নং : ৯ বয়স : 72 লিঙ্গ : মহিলা	BYH4234860 ফটো উপলব্ধ
40 নাম : দিলীপ চৌহান পিতাৰ নাম: বিজয় চৌহান ঘৰ নং : ৯ বয়স : 55 লিঙ্গ : পুৰুষ	BYH4234871 ফটো উপলব্ধ	41 নাম : ৰামকুমাৰ চৌহান পিতাৰ নাম: বিজয় চৌহান ঘৰ নং : ৯ বয়স : 52 লিঙ্গ : পুৰুষ	BYH4234893 ফটো উপলব্ধ	42 নাম : পাৰ্বতী চৌহান স্বামীৰ নাম: দিলীপ চৌহান ঘৰ নং : ৯ বয়স : 47 লিঙ্গ : মহিলা	BYH4234882 ফটো উপলব্ধ
43 নাম : মইনা চৌহান স্বামীৰ নাম: ৰামকুমাৰ চৌহান ঘৰ নং : ৯ বয়স : 44 লিঙ্গ : মহিলা	BYH4234906 ফটো উপলব্ধ	44 নাম : বাসন্তী চৌহান স্বামীৰ নাম: গোপাল চৌহান ঘৰ নং : ৯ বয়স : 32 লিঙ্গ : মহিলা	BYH0192922 ফটো উপলব্ধ	45 নাম : যশোদা চৌহান পিতাৰ নাম: দিলীপ চৌহান ঘৰ নং : ৯ বয়স : 28 লিঙ্গ : মহিলা	BYH0192104 ফটো উপলব্ধ
46 নাম : শ্ৰী উৰ্মিলা চৌহান পিতাৰ নাম: দিলীপ চৌহান ঘৰ নং : 7 বয়স : 26 লিঙ্গ : মহিলা	BYH0495242 ফটো উপলব্ধ	47 নাম : মোহনলাল চৌহান পিতাৰ নাম: ৰাজকুমাৰ চৌহান ঘৰ নং : ৯ বয়স : 23 লিঙ্গ : পুৰুষ	BYH0505214 ফটো উপলব্ধ	48 নাম : সঞ্জিৱ চৌহান পিতাৰ নাম: দিলীপ চৌহান ঘৰ নং : 7 বয়স : 23 লিঙ্গ : পুৰুষ	BYH0515502 ফটো উপলব্ধ
49 নাম : গোপী চৌহান পিতাৰ নাম: বিজয় চৌহান ঘৰ নং : ৯ গ বয়স : 44 লিঙ্গ : পুৰুষ	BYH4234939 ফটো উপলব্ধ	50 নাম : অঞ্জলী চৌহান স্বামীৰ নাম: গোপী চৌহান ঘৰ নং : ৯ গ বয়স : 41 লিঙ্গ : মহিলা	BYH4234940 ফটো উপলব্ধ	51 নাম : সংগীতা চৌহান স্বামীৰ নাম: দীনেশ চৌহান ঘৰ নং : ৯ ঘ বয়স : 23 লিঙ্গ : মহিলা	BYH0605774 ফটো উপলব্ধ
52 নাম : অঞ্জু মহত পিতাৰ নাম: প্ৰেম মহত ঘৰ নং : 7চ বয়স : 27 লিঙ্গ : মহিলা	DTK0305524 ফটো উপলব্ধ	53 নাম : দীননাথ চৌহান পিতাৰ নাম: দিলীপ চৌহান ঘৰ নং : ৯ চ বয়স : 25 লিঙ্গ : পুৰুষ	BYH0316406 ফটো উপলব্ধ	54 নাম : ৰাজকুমাৰ চৌহান পিতাৰ নাম: বিজয় চৌহান ঘৰ নং : 7খ বয়স : 48 লিঙ্গ : পুৰুষ	BYH4234917 ফটো উপলব্ধ
55 নাম : লক্ষ্মী চৌহান স্বামীৰ নাম: ৰাজকুমাৰ চৌহান ঘৰ নং : 7খ বয়স : 45 লিঙ্গ : মহিলা	BYH4234928 ফটো উপলব্ধ	56 নাম : গোপাল চৌহান পিতাৰ নাম: বিজয় চৌহান ঘৰ নং : 7ঙ বয়স : 33 লিঙ্গ : পুৰুষ	BYH4234848 ফটো উপলব্ধ	57 নাম : চুগীয়া ৰাজভৰ পিতাৰ নাম: জয়কুমাৰ ৰাজভৰ ঘৰ নং : 8 বয়স : 24 লিঙ্গ : মহিলা	BYH0605766 ফটো উপলব্ধ
58 নাম : পিযাৰী দেউৰী ৰাজভৰ স্বামীৰ নাম: গনেশ ৰাজভৰ ঘৰ নং : ৯ বয়স : 67 লিঙ্গ : মহিলা	BYH4234973 ফটো উপলব্ধ	59 নাম : চিউচৰন ৰাজভৰ পিতাৰ নাম: গনেশ ৰাজভৰ ঘৰ নং : 9খ বয়স : 47 লিঙ্গ : পুৰুষ	BYH4234984 ফটো উপলব্ধ	60 নাম : ছেদী ৰাজভৰ পিতাৰ নাম: ভোলা ৰাজভৰ ঘৰ নং : ১১ বয়স : 47 লিঙ্গ : পুৰুষ	BYH4235012 ফটো উপলব্ধ

বিধানসভা সমষ্টিৰ নম্বৰ আৰু নাম : 57-কলিয়াবৰ  
অংশৰ নম্বৰ আৰু নাম : 1-গাখীৰখাইটি এন কে

61 নাম : মনবাসী ৰাজভৰ স্বামীৰ নাম: ছেদী ৰাজভৰ ঘৰ নং : ১১ বয়স : 39 লিঙ্গ : মহিলা	BYH4235023 ফটো উপলব্ধ	62 নাম : ৰিতা ৰাজভৰ পিতাৰ নাম: ছেদী ৰাজভৰ ঘৰ নং : ১১ বয়স : 25 লিঙ্গ : মহিলা	BYH0498295 ফটো উপলব্ধ	63 নাম : সঙ্গীতা ৰাজভৰ স্বামীৰ নাম: ধৰমনাথ ৰাজভৰ ঘৰ নং : ১২ বয়স : 42 লিঙ্গ : মহিলা	BYH4235078 ফটো উপলব্ধ
64 নাম : লক্ষ্মন ৰাজভৰ পিতাৰ নাম: ধৰমনাথ ৰাজভৰ ঘৰ নং : 12 বয়স : 22 লিঙ্গ : পুৰুষ	YXH0115055 ফটো উপলব্ধ	65 নাম : চিউনাৰায়ন ৰাজভৰ পিতাৰ নাম: দশাই ৰাজভৰ ঘৰ নং : ১৩ বয়স : 72 লিঙ্গ : পুৰুষ	BYH4235089 ফটো উপলব্ধ	66 নাম : মিনীয়া ৰাজভৰ স্বামীৰ নাম: চিউনাৰায়ন ৰাজভৰ ঘৰ নং : ১৩ বয়স : 57 লিঙ্গ : মহিলা	BYH4235090 ফটো উপলব্ধ
67 নাম : মুনি ৰাজভৰ স্বামীৰ নাম: প্ৰেমচন ৰাজভৰ ঘৰ নং : 13 বয়স : 44 লিঙ্গ : মহিলা	BYH0383125 ফটো উপলব্ধ	68 নাম : প্ৰেমচন ৰাজভৰ পিতাৰ নাম: চিউনাৰায়ণ ৰাজভৰ ঘৰ নং : ১৩ বয়স : 37 লিঙ্গ : পুৰুষ	BYH4235114 ফটো উপলব্ধ	69 নাম : গোলাপ ৰাজভৰ পিতাৰ নাম: চিউনাৰায়ন ৰাজভৰ ঘৰ নং : 13 ক বয়স : 40 লিঙ্গ : পুৰুষ	BYH4235103 ফটো উপলব্ধ
70 নাম : চিকণ্ডৰ ৰাজভৰ পিতাৰ নাম: দুধনাথ ৰাজভৰ ঘৰ নং : ১৪ বয়স : 39 লিঙ্গ : পুৰুষ	BYH4235136 ফটো উপলব্ধ	# 71 নাম : ৰাজেশ্বৰ ৰাজভৰ পিতাৰ নাম: দুধনাথ ৰাজভৰ ঘৰ নং : 14 ক বয়স : 36 লিঙ্গ : পুৰুষ	BYH4235147 ফটো উপলব্ধ	72 নাম : হেমন্তী ৰাজভৰ স্বামীৰ নাম: হিৰা ৰাজভৰ ঘৰ নং : ১৫ বয়স : 52 লিঙ্গ : মহিলা	BYH4235158 ফটো উপলব্ধ
73 নাম : ৰাজকুমাৰ মাহাত পিতাৰ নাম: গোপী মাহাত ঘৰ নং : ১৭ বয়স : 57 লিঙ্গ : পুৰুষ	BYH4235169 ফটো উপলব্ধ	74 নাম : ফুলমতী দেবী মাহাত স্বামীৰ নাম: ৰাজকুমাৰ মাহাত ঘৰ নং : ১৭ বয়স : 48 লিঙ্গ : মহিলা	BYH4235170 ফটো উপলব্ধ	75 নাম : তোতা মহতো পিতাৰ নাম: ৰাজকুমাৰ মহতো ঘৰ নং : ১৭ বয়স : 30 লিঙ্গ : পুৰুষ	BYH032916 ফটো উপলব্ধ
76 নাম : সবিতা চৌহান স্বামীৰ নাম: ইন্দ্ৰ মহত ঘৰ নং : ১৭ বয়স : 28 লিঙ্গ : মহিলা	BYH0173625 ফটো উপলব্ধ	77 নাম : মিথন মহত পিতাৰ নাম: ৰাজকুমাৰ মহত ঘৰ নং : 17 বয়স : 27 লিঙ্গ : পুৰুষ	BYH0605741 ফটো উপলব্ধ	78 নাম : লক্ষী মাঝি স্বামীৰ নাম: গুলৰ মাঝি ঘৰ নং : ১৯ বয়স : 69 লিঙ্গ : মহিলা	BYH4235181 ফটো উপলব্ধ
79 নাম : শক্তি কুমাৰী প্ৰসাদ পিতাৰ নাম: ওমপ্ৰকাশ প্ৰসাদ ঘৰ নং : 19 গ বয়স : 28 লিঙ্গ : মহিলা	DWM0374447 ফটো উপলব্ধ	80 নাম : বজৰংগী মাঝি পিতাৰ নাম: গুলৰ মাঝি ঘৰ নং : 19 খ বয়স : 42 লিঙ্গ : পুৰুষ	BYH4235192 ফটো উপলব্ধ	81 নাম : ছেদী মাহাত পিতাৰ নাম: গোপী মাহাত ঘৰ নং : ২০ বয়স : 62 লিঙ্গ : মহিলা	BYH4235205 ফটো উপলব্ধ
82 নাম : গনেশ মাহাত পিতাৰ নাম: গোপী মাহাত ঘৰ নং : ২০ বয়স : 54 লিঙ্গ : পুৰুষ	BYH4235249 ফটো উপলব্ধ	83 নাম : বাসন্তীদেবী মহত স্বামীৰ নাম: ছেদী মহত ঘৰ নং : ২০ বয়স : 46 লিঙ্গ : মহিলা	BYH4235216 ফটো উপলব্ধ	84 নাম : লচমী মহত পিতাৰ নাম: ছেদী মহত ঘৰ নং : ২০ বয়স : 35 লিঙ্গ : মহিলা	BYH0179267 ফটো উপলব্ধ
85 নাম : কৃষ্ণা মাহাতো পিতাৰ নাম: ছেদী মাহাতো ঘৰ নং : ২০ বয়স : 27 লিঙ্গ : পুৰুষ	BYH0192864 ফটো উপলব্ধ	86 নাম : বুধীয়া দেবী পিতাৰ নাম: ছেদী মহত ঘৰ নং : 20 বয়স : 25 লিঙ্গ : মহিলা	BYH0505651 ফটো উপলব্ধ	87 নাম : গিৰজা মাহাত পিতাৰ নাম: ছেদী মাহাত ঘৰ নং : ২০ খ বয়স : 34 লিঙ্গ : পুৰুষ	BYH4235227 ফটো উপলব্ধ
88 নাম : কালাবতী দেবী স্বামীৰ নাম: গনেশ মাহাত ঘৰ নং : ২০ ক বয়স : 49 লিঙ্গ : মহিলা	BYH4235272 ফটো উপলব্ধ	89 নাম : হৰি ৰাজভৰ পিতাৰ নাম: সুন্দৰ ৰাজভৰ ঘৰ নং : ২১ বয়স : 62 লিঙ্গ : পুৰুষ	BYH4235283 ফটো উপলব্ধ	90 নাম : চম্পা ৰাজভৰ স্বামীৰ নাম: হৰি ৰাজভৰ ঘৰ নং : ২১ বয়স : 52 লিঙ্গ : মহিলা	BYH4235294 ফটো উপলব্ধ

বিধানসভা সমষ্টিৰ নম্বৰ আৰু নাম : 57-কলিয়াবৰ  
অংশৰ নম্বৰ আৰু নাম : 1-গাখীৰখাইটি এন কে

91	BYH0494955	ফটো উপলব্ধ	92	BYH0606012	ফটো উপলব্ধ	93	BYH0189654	ফটো উপলব্ধ
নাম : মহেশ ৰাজভৰ পিতাৰ নাম: হৰি ৰাজভৰ ঘৰ নং : 21 বয়স : 24 লিঙ্গ : পুৰুষ			নাম : জ্যোতি ৰাজভৰ পিতাৰ নাম: হৰি ৰাজভৰ ঘৰ নং : 22 বয়স : 23 লিঙ্গ : মহিলা			নাম : জিতেন্দ ৰাজভৰ পিতাৰ নাম: হৰি ৰাজভৰ ঘৰ নং : 21ক বয়স : 31 লিঙ্গ : পুৰুষ		
94	BYH0193193	ফটো উপলব্ধ	95	BYH0190165	ফটো উপলব্ধ	96	BYH0605998	ফটো উপলব্ধ
নাম : গোলাবীয়া দেৱী ৰাজভৰ স্বামীৰ নাম: জিতেন্দ ৰাজভৰ ঘৰ নং : 21ক বয়স : 27 লিঙ্গ : মহিলা			নাম : চন্দন ৰাজভৰ পিতাৰ নাম: হৰি ৰাজভৰ ঘৰ নং : 21খ বয়স : 27 লিঙ্গ : পুৰুষ			নাম : হেৰালি ৰাজভৰ স্বামীৰ নাম: চন্দন ৰাজভৰ ঘৰ নং : 21খ বয়স : 24 লিঙ্গ : মহিলা		
97	BYH0190173	ফটো উপলব্ধ	98	YXH0110346	ফটো উপলব্ধ	99	YXH0110387	ফটো উপলব্ধ
নাম : পবন কুমাৰ ৰাজভৰ পিতাৰ নাম: নন কুমাৰ ৰাজভৰ ঘৰ নং : 22 বয়স : 26 লিঙ্গ : পুৰুষ			নাম : সুনিতা ৰাজভৰ পিতাৰ নাম: নন কুমাৰ ৰাজভৰ ঘৰ নং : 22খ বয়স : 21 লিঙ্গ : মহিলা			নাম : নিৰ্মল ৰাজভৰ পিতাৰ নাম: নন কুমাৰ ৰাজভৰ ঘৰ নং : 22খ বয়স : 19 লিঙ্গ : পুৰুষ		
S 100	BYH0495028	ফটো উপলব্ধ	101	BYH0494948	ফটো উপলব্ধ	102	BYH4235329	ফটো উপলব্ধ
নাম : ভাৰতী ৰাজভৰ পিতাৰ নাম: নন কুমাৰ ৰাজভৰ ঘৰ নং : 22খ বয়স : 26 লিঙ্গ : মহিলা			নাম : জিৱন ৰাজভৰ পিতাৰ নাম: নন কুমাৰ ৰাজভৰ ঘৰ নং : 22খ বয়স : 24 লিঙ্গ : পুৰুষ			নাম : নন কুমাৰ ৰাজভৰ পিতাৰ নাম: চুটেলাল ৰাজভৰ ঘৰ নং : 22খ বয়স : 54 লিঙ্গ : পুৰুষ		
103	BYH4235330	ফটো উপলব্ধ	104	BYH4235307	ফটো উপলব্ধ	105	BYH4235318	ফটো উপলব্ধ
নাম : মঞ্জু ৰাজভৰ স্বামীৰ নাম: নন কুমাৰ ৰাজভৰ ঘৰ নং : 22খ বয়স : 47 লিঙ্গ : মহিলা			নাম : দুলাল ৰাজভৰ পিতাৰ নাম: চুটেলাল ৰাজভৰ ঘৰ নং : 22ক বয়স : 41 লিঙ্গ : পুৰুষ			নাম : সঞ্জু ৰাজভৰ স্বামীৰ নাম: দুলাল ৰাজভৰ ঘৰ নং : 22ক বয়স : 37 লিঙ্গ : মহিলা		
106	BYH4235352	ফটো উপলব্ধ	107	BYH4235363	ফটো উপলব্ধ	108	BYH4235374	ফটো উপলব্ধ
নাম : দুখন্তী ৰাজভৰ স্বামীৰ নাম: ৰামগিৰিচ ৰাজভৰ ঘৰ নং : 23 বয়স : 77 লিঙ্গ : মহিলা			নাম : ৰঞ্জু ৰাজভৰ স্বামীৰ নাম: অক্ষয়লাল ৰাজভৰ ঘৰ নং : 23ক বয়স : 39 লিঙ্গ : মহিলা			নাম : মতীলাল ৰাজভৰ পিতাৰ নাম: সুন্দৰ ৰাজভৰ ঘৰ নং : 28 বয়স : 67 লিঙ্গ : পুৰুষ		
109	BYH4235385	ফটো উপলব্ধ	110	BYH4235396	ফটো উপলব্ধ	111	BYH0495077	ফটো উপলব্ধ
নাম : লক্ষী ৰাজভৰ স্বামীৰ নাম: মতীলাল ৰাজভৰ ঘৰ নং : 28 বয়স : 57 লিঙ্গ : মহিলা			নাম : প্ৰদীপ ৰাজভৰ পিতাৰ নাম: মতীলাল ৰাজভৰ ঘৰ নং : 28 ক বয়স : 42 লিঙ্গ : পুৰুষ			নাম : শান্তী ৰাজভৰ স্বামীৰ নাম: প্ৰদীপ ৰাজভৰ ঘৰ নং : 28 ক বয়স : 31 লিঙ্গ : মহিলা		
112	BYH0190231	ফটো উপলব্ধ	113	BYH4235409	ফটো উপলব্ধ	# 114	BYH4235421	ফটো উপলব্ধ
নাম : কৃষ্ণা ৰাজভৰ পিতাৰ নাম: মতীলাল ৰাজভৰ ঘৰ নং : 24গ বয়স : 27 লিঙ্গ : পুৰুষ			নাম : ৰাজদেউ ৰাজভৰ পিতাৰ নাম: চুধু ৰাজভৰ ঘৰ নং : 25 বয়স : 87 লিঙ্গ : পুৰুষ			নাম : ৰামকোঁৱৰ ৰাজভৰ পিতাৰ নাম: ৰাজদেউ ৰাজভৰ ঘৰ নং : 25 বয়স : 67 লিঙ্গ : পুৰুষ		
115	BYH4235432	ফটো উপলব্ধ	116	BYH0516815	ফটো উপলব্ধ	117	BYH4235443	ফটো উপলব্ধ
নাম : হীৰামতি ৰাজভৰ স্বামীৰ নাম: ৰামকোঁৱৰ ৰাজভৰ ঘৰ নং : 25 বয়স : 64 লিঙ্গ : মহিলা			নাম : মিনা ৰাজভৰ স্বামীৰ নাম: গোপাল ৰাজভৰ ঘৰ নং : 25 বয়স : 25 লিঙ্গ : মহিলা			নাম : ৰুপচন ৰাজভৰ পিতাৰ নাম: ৰাম কোঁৱৰ ৰাজভৰ ঘৰ নং : 25ক বয়স : 47 লিঙ্গ : পুৰুষ		
# 118	BYH4235454	ফটো উপলব্ধ	119	BYH4235476	ফটো উপলব্ধ	120	BYH4235487	ফটো উপলব্ধ
নাম : অঞ্জলি ৰাজভৰ স্বামীৰ নাম: ৰুপচন ৰাজভৰ ঘৰ নং : 25ক বয়স : 40 লিঙ্গ : মহিলা			নাম : চামু ৰাজভৰ পিতাৰ নাম: চুধু ৰাজভৰ ঘৰ নং : 26 বয়স : 77 লিঙ্গ : পুৰুষ			নাম : পাৰ্বতী ৰাজভৰ স্বামীৰ নাম: চামু ৰাজভৰ ঘৰ নং : 26 বয়স : 58 লিঙ্গ : মহিলা		

121	BYH0383067	ফটো উপলব্ধ	122	BYH0413500	ফটো উপলব্ধ	123	BYH4235501	ফটো উপলব্ধ
নাম : বিনীতা ৰাজভৰ পিতাৰ নাম: চুদামা ৰাজভৰ ঘৰ নং : 26 বয়স : 25 লিঙ্গ : মহিলা			নাম : মন্টু ৰাজভৰ পিতাৰ নাম: চুদামা ৰাজভৰ ঘৰ নং : 26 বয়স : 22 লিঙ্গ : পুৰুষ			নাম : টুটু ৰাজভৰ স্বামীৰ নাম: চুদামা ৰাজভৰ ঘৰ নং : 26 বয়স : 42 লিঙ্গ : মহিলা		
124	BYH4235512	ফটো উপলব্ধ	125	BYH0494997	ফটো উপলব্ধ	126	BYH0495119	ফটো উপলব্ধ
নাম : গোলাপী ৰাজভৰ স্বামীৰ নাম: ভোলা ৰাজভৰ ঘৰ নং : 29 বয়স : 58 লিঙ্গ : মহিলা			নাম : মাখন ৰাজভৰ পিতাৰ নাম: ভোলা ৰাজভৰ ঘৰ নং : 27 বয়স : 27 লিঙ্গ : পুৰুষ			নাম : লক্ষ্মী ৰাজভৰ স্বামীৰ নাম: মাখন ৰাজভৰ ঘৰ নং : 27 বয়স : 25 লিঙ্গ : মহিলা		
127	BYH0494930	ফটো উপলব্ধ	128	BYH4235001	ফটো উপলব্ধ	129	BYH0190215	ফটো উপলব্ধ
নাম : প্ৰদীপ ৰাজভৰ পিতাৰ নাম: ভোলা ৰাজভৰ ঘৰ নং : 27 বয়স : 24 লিঙ্গ : পুৰুষ			নাম : হাচনী ৰাজভৰ স্বামীৰ নাম: ৰামচন্দ্ৰ ৰাজভৰ ঘৰ নং : 27 বয়স : 41 লিঙ্গ : মহিলা			নাম : লক্ষণ ৰাজভৰ পিতাৰ নাম: ভোলা ৰাজভৰ ঘৰ নং : 27 বয়স : 28 লিঙ্গ : পুৰুষ		
130	BYH0606038	ফটো উপলব্ধ	131	BYH4235534	ফটো উপলব্ধ	132	BYH4235545	ফটো উপলব্ধ
নাম : ফুলমতী ৰাজভৰ স্বামীৰ নাম: লখন ৰাজভৰ ঘৰ নং : 27 বয়স : 27 লিঙ্গ : মহিলা			নাম : তপেশ্বৰী ৰাজভৰ স্বামীৰ নাম: চাদদেউ ৰাজভৰ ঘৰ নং : 28 বয়স : 69 লিঙ্গ : মহিলা			নাম : উমা ৰাজভৰ পিতাৰ নাম: চাদদেউ ৰাজভৰ ঘৰ নং : 28 বয়স : 55 লিঙ্গ : পুৰুষ		
# 133	BYH4235556	ফটো উপলব্ধ	134	BYH0494914	ফটো উপলব্ধ	135	YXH0046052	ফটো উপলব্ধ
নাম : গোলাচি ৰাজভৰ স্বামীৰ নাম: উমা ৰাজভৰ ঘৰ নং : 28 বয়স : 45 লিঙ্গ : মহিলা			নাম : ৰোহিত ৰাজভৰ পিতাৰ নাম: উমা ৰাজভৰ ঘৰ নং : 28 বয়স : 25 লিঙ্গ : পুৰুষ			নাম : মুহিত ৰাজভৰ পিতাৰ নাম: উমা ৰাজভৰ ঘৰ নং : 28 বয়স : 22 লিঙ্গ : পুৰুষ		
136	BYH4235578	ফটো উপলব্ধ	137	BYH0192047	ফটো উপলব্ধ	138	BYH0495036	ফটো উপলব্ধ
নাম : চুমতি ৰাজভৰ স্বামীৰ নাম: চিতাৰাম ৰাজভৰ ঘৰ নং : 28 বয়স : 60 লিঙ্গ : মহিলা			নাম : চন্দন ৰাজভৰ পিতাৰ নাম: চিতাৰাম ৰাজভৰ ঘৰ নং : 28 বয়স : 28 লিঙ্গ : পুৰুষ			নাম : পুনম ৰাজভৰ স্বামীৰ নাম: চন্দন ৰাজভৰ ঘৰ নং : 29 বয়স : 26 লিঙ্গ : মহিলা		
139	BYH4235589	ফটো উপলব্ধ	140	BYH4235590	ফটো উপলব্ধ	141	BYH4235603	ফটো উপলব্ধ
নাম : ফুলচন ৰাজভৰ পিতাৰ নাম: চিতাৰাম ৰাজভৰ ঘৰ নং : 29 বয়স : 42 লিঙ্গ : পুৰুষ			নাম : চিউ ৰাজভৰ পিতাৰ নাম: যতন ৰাজভৰ ঘৰ নং : 30 বয়স : 55 লিঙ্গ : পুৰুষ			নাম : গোলাপি ৰাজভৰ স্বামীৰ নাম: চিউ ৰাজভৰ ঘৰ নং : 30 বয়স : 52 লিঙ্গ : মহিলা		
142	BYH0193565	ফটো উপলব্ধ	143	BYH0605717	ফটো উপলব্ধ	S 144	BYH0193649	ফটো উপলব্ধ
নাম : বিকাশ ৰাজভৰ পিতাৰ নাম: চিউ ৰাজভৰ ঘৰ নং : 30 বয়স : 30 লিঙ্গ : পুৰুষ			নাম : পুনম ৰাজভৰ পিতাৰ নাম: চিউ ৰাজভৰ ঘৰ নং : 30 বয়স : 28 লিঙ্গ : মহিলা			নাম : আৰতী ৰাজভৰ পিতাৰ নাম: চিউ ৰাজভৰ ঘৰ নং : 30 বয়স : 27 লিঙ্গ : মহিলা		
145	BYH0413567	ফটো উপলব্ধ	146	BYH4235614	ফটো উপলব্ধ	147	BYH0193607	ফটো উপলব্ধ
নাম : ৰামভোলা ৰাজভৰ পিতাৰ নাম: চিউ ৰাজভৰ ঘৰ নং : 30 বয়স : 22 লিঙ্গ : পুৰুষ			নাম : চন্দেশ্বৰী ৰাজভৰ পিতাৰ নাম: চিউ ৰাজভৰ ঘৰ নং : 30 বয়স : 37 লিঙ্গ : মহিলা			নাম : গীতা ৰাজভৰ পিতাৰ নাম: চিউ ৰাজভৰ ঘৰ নং : 30 বয়স : 27 লিঙ্গ : মহিলা		
148	BYH4235636	ফটো উপলব্ধ	149	BYH0383109	ফটো উপলব্ধ	150	BYH4235625	ফটো উপলব্ধ
নাম : ফুলমতী ৰাজভৰ স্বামীৰ নাম: ৰাজেন্দ্ৰ ৰাজভৰ ঘৰ নং : 31 বয়স : 62 লিঙ্গ : মহিলা			নাম : লক্ষীন্দৰ ৰাজভৰ পিতাৰ নাম: ৰাজেন্দ্ৰ ৰাজভৰ ঘৰ নং : 31 বয়স : 32 লিঙ্গ : পুৰুষ			নাম : চুৰেন্দ্ৰ ৰাজভৰ পিতাৰ নাম: ৰাজেন্দ্ৰ ৰাজভৰ ঘৰ নং : 31 বয়স : 47 লিঙ্গ : পুৰুষ		

151 নাম : বাধিকা ৰাজভড় স্বামীৰ নাম: সুৰেন্দ্ৰ ৰাজভড় ঘৰ নং : 31ক বয়স : 29 লিঙ্গ : মহিলা	BYH0605956 ফটো উপলব্ধ	152 নাম : মনোজৰ ৰাজভৰ পিতাৰ নাম: বিশ্বনাথ ৰাজভৰ ঘৰ নং : 32 বয়স : 65 লিঙ্গ : পুৰুষ	BYH4235647 ফটো উপলব্ধ	153 নাম : মনকীয়া ৰাজভৰ স্বামীৰ নাম: মনোজৰ ৰাজভৰ ঘৰ নং : 32 বয়স : 46 লিঙ্গ : মহিলা	BYH4235658 ফটো উপলব্ধ
154 নাম : মহেশ ৰাজভৰ পিতাৰ নাম: বিশ্বনাথ ৰাজভৰ ঘৰ নং : 33 বয়স : 45 লিঙ্গ : পুৰুষ	BYH4235670 ফটো উপলব্ধ	155 নাম : মুনী ৰাজভৰ স্বামীৰ নাম: মহেশ ৰাজভৰ ঘৰ নং : 33 বয়স : 36 লিঙ্গ : মহিলা	BYH4234564 ফটো উপলব্ধ	156 নাম : মহেন্দ্ৰ ৰাজভৰ পিতাৰ নাম: বিশ্বনাথ ৰাজভৰ ঘৰ নং : 38 বয়স : 52 লিঙ্গ : পুৰুষ	BYH4235681 ফটো উপলব্ধ
157 নাম : যশোদা ৰাজভৰ স্বামীৰ নাম: মহেন্দ্ৰ ৰাজভৰ ঘৰ নং : 38 বয়স : 44 লিঙ্গ : মহিলা	BYH4235692 ফটো উপলব্ধ	158 নাম : মুনিলাল ৰাজভৰ পিতাৰ নাম: কিচুন ৰাজভৰ ঘৰ নং : 37 বয়স : 67 লিঙ্গ : পুৰুষ	BYH4235716 ফটো উপলব্ধ	159 নাম : গায়ত্ৰী ৰাজভড় স্বামীৰ নাম: মুনিলাল ৰাজভড় ঘৰ নং : 37 বয়স : 55 লিঙ্গ : মহিলা	BYH4235727 ফটো উপলব্ধ
160 নাম : প্ৰভু ৰাজভৰ পিতাৰ নাম: মুনিলাল ৰাজভৰ ঘৰ নং : 37 বয়স : 28 লিঙ্গ : পুৰুষ	BYH0200139 ফটো উপলব্ধ	161 নাম : জয়ৰাম ৰাজভৰ পিতাৰ নাম: মুনিলাল ৰাজভৰ ঘৰ নং : 36খ বয়স : 39 লিঙ্গ : পুৰুষ	BYH4235749 ফটো উপলব্ধ	162 নাম : হৰেৰাম ৰাজভৰ পিতাৰ নাম: মুনিলাল ৰাজভৰ ঘৰ নং : 36ক বয়স : 42 লিঙ্গ : পুৰুষ	BYH4235738 ফটো উপলব্ধ
163 নাম : মিনা ৰাজভৰ স্বামীৰ নাম: শ্ৰীৰাম ৰাজভৰ ঘৰ নং : 36 ক বয়স : 26 লিঙ্গ : মহিলা	BYH0494815 ফটো উপলব্ধ	164 নাম : কেশিয়া ৰাজভৰ অন্যান্য: কমল ৰাজভৰ ঘৰ নং : 37 বয়স : 56 লিঙ্গ : পুৰুষ	BYH4236377 ফটো উপলব্ধ	165 নাম : ভীমপ্ৰসাদ মাৰ্বি পিতাৰ নাম: ৰতন মাৰ্বি ঘৰ নং : 39 বয়স : 48 লিঙ্গ : পুৰুষ	BYH4235750 ফটো উপলব্ধ
166 নাম : ৰাণী মাৰ্বি স্বামীৰ নাম: ভীম প্ৰসাদ মাৰ্বি ঘৰ নং : 39 বয়স : 42 লিঙ্গ : মহিলা	BYH4235761 ফটো উপলব্ধ	167 নাম : অমৰ মাৰ্বি পিতাৰ নাম: ভীমপ্ৰসাদ মাৰ্বি ঘৰ নং : 37 বয়স : 21 লিঙ্গ : পুৰুষ	YXH0010017 ফটো উপলব্ধ	168 নাম : হিৰালাল চৌহান পিতাৰ নাম: প্ৰসাদ চৌহান ঘৰ নং : 38 বয়স : 46 লিঙ্গ : পুৰুষ	BYH4235772 ফটো উপলব্ধ
169 নাম : লীলা চৌহান স্বামীৰ নাম: হিৰালাল চৌহান ঘৰ নং : 38 বয়স : 46 লিঙ্গ : মহিলা	BYH4235783 ফটো উপলব্ধ	170 নাম : দীপক চৌহান পিতাৰ নাম: হিৰালাল চৌহান ঘৰ নং : 38 বয়স : 26 লিঙ্গ : পুৰুষ	BYH0593533 ফটো উপলব্ধ	171 নাম : টটা মাৰ্বি স্বামীৰ নাম: গোলাপ মাৰ্বি ঘৰ নং : 39 বয়স : 51 লিঙ্গ : মহিলা	BYH4235807 ফটো উপলব্ধ
172 নাম : উষা মাৰ্বি পিতাৰ নাম: গোলাপ মাৰ্বি ঘৰ নং : 39 বয়স : 28 লিঙ্গ : মহিলা	BYH0203067 ফটো উপলব্ধ	173 নাম : অনিতা ৰাজভৰ স্বামীৰ নাম: চুনিল ৰাজভৰ ঘৰ নং : 39ক বয়স : 26 লিঙ্গ : মহিলা	BYH0495150 ফটো উপলব্ধ	174 নাম : জিত ৰাজভৰ পিতাৰ নাম: কুমাৰী ৰাজভৰ ঘৰ নং : 81 বয়স : 72 লিঙ্গ : পুৰুষ	BYH4235830 ফটো উপলব্ধ
175 নাম : ৰবৰী ৰাজভৰ স্বামীৰ নাম: জিত ৰাজভৰ ঘৰ নং : 81 বয়স : 63 লিঙ্গ : মহিলা	BYH4235841 ফটো উপলব্ধ	176 নাম : জগদীছ ৰাজভৰ পিতাৰ নাম: জিত ৰাজভৰ ঘৰ নং : 81 বয়স : 39 লিঙ্গ : পুৰুষ	BYH4235896 ফটো উপলব্ধ	177 নাম : ভোলা ৰাজভৰ পিতাৰ নাম: জিত ৰাজভৰ ঘৰ নং : 81 ক বয়স : 52 লিঙ্গ : পুৰুষ	BYH4235852 ফটো উপলব্ধ
178 নাম : অনিমা ৰাজভৰ স্বামীৰ নাম: ভোলা ৰাজভৰ ঘৰ নং : 81 ক বয়স : 44 লিঙ্গ : মহিলা	BYH4235863 ফটো উপলব্ধ	179 নাম : ৰমেশ মাৰ্বী পিতাৰ নাম: লৰকোচ মাৰ্বী ঘৰ নং : 42 বয়স : 25 লিঙ্গ : পুৰুষ	BYH0497909 ফটো উপলব্ধ	180 নাম : ধূপচন মাৰ্বি পিতাৰ নাম: ৰতন মাৰ্বি ঘৰ নং : 82 গ বয়স : 36 লিঙ্গ : পুৰুষ	BYH4235976 ফটো উপলব্ধ

বিধানসভা সমষ্টিৰ নম্বৰ আৰু নাম : 57-কলিয়াবৰ  
অংশৰ নম্বৰ আৰু নাম : 1-গাখীৰখাইটি এন কে

181 নাম : চৰন কুমাৰ মাঝি পিতাৰ নাম: বতন মাঝি ঘৰ নং : 8২ ঘ বয়স : 52 লিঙ্গ : পুৰুষ	BYH4235943 ফটো উপলব্ধ	182 নাম : গীতা দেৱী স্বামীৰ নাম: চৰন কুমাৰ মাঝি ঘৰ নং : 8২ ঘ বয়স : 29 লিঙ্গ : মহিলা	BYH0203430 ফটো উপলব্ধ	183 নাম : কুশ মাঝি পিতাৰ নাম: বতন মাঝি ঘৰ নং : 8২ উ বয়স : 45 লিঙ্গ : পুৰুষ	BYH4235987 ফটো উপলব্ধ
184 নাম : বতন মাঝি পিতাৰ নাম: খেজৰু মাঝি ঘৰ নং : 8২ক বয়স : 77 লিঙ্গ : পুৰুষ	BYH4235910 ফটো উপলব্ধ	185 নাম : লবকোচ মাঝি পিতাৰ নাম: বতন মাঝি ঘৰ নং : 8২খ বয়স : 47 লিঙ্গ : পুৰুষ	BYH4235998 ফটো উপলব্ধ	186 নাম : অঞ্জু মাঝি স্বামীৰ নাম: লকুছ মাঝি ঘৰ নং : 8২খ বয়স : 43 লিঙ্গ : মহিলা	BYH4236004 ফটো উপলব্ধ
187 নাম : লক্ষ্মণ মাঝি পিতাৰ নাম: বতন মাঝি ঘৰ নং : 8২ক বয়স : 38 লিঙ্গ : পুৰুষ	BYH4235965 ফটো উপলব্ধ	188 নাম : চিতাৰাম চৌধুৰী পিতাৰ নাম: ভোলন চৌধুৰী ঘৰ নং : 8৩ বয়স : 77 লিঙ্গ : পুৰুষ	BYH4236026 ফটো উপলব্ধ	189 নাম : চনীয়া চৌধুৰী স্বামীৰ নাম: চিতাৰাম চৌধুৰী ঘৰ নং : 8৩ বয়স : 66 লিঙ্গ : মহিলা	BYH4236037 ফটো উপলব্ধ
190 নাম : জয়কিশোৰ চৌধুৰী পিতাৰ নাম: চিতাৰাম চৌধুৰী ঘৰ নং : 8৩ বয়স : 48 লিঙ্গ : পুৰুষ	BYH4236048 ফটো উপলব্ধ	191 নাম : গঙ্গাজলী চৌধুৰী স্বামীৰ নাম: জয়কিশোৰ চৌধুৰী ঘৰ নং : 8৩ বয়স : 41 লিঙ্গ : মহিলা	BYH4236059 ফটো উপলব্ধ	192 নাম : টুনটুন চৌধুৰী পিতাৰ নাম: চিতাৰাম চৌধুৰী ঘৰ নং : 8৩ বয়স : 38 লিঙ্গ : পুৰুষ	BYH4236071 ফটো উপলব্ধ
193 নাম : মিঠন চৌধুৰী পিতাৰ নাম: চিতাৰাম চৌধুৰী ঘৰ নং : 8৩ বয়স : 29 লিঙ্গ : পুৰুষ	BYH0206888 ফটো উপলব্ধ	194 নাম : নন্দকিশোৰ চৌধুৰী পিতাৰ নাম: চিতাৰাম চৌধুৰী ঘৰ নং : 8৩ ক বয়স : 42 লিঙ্গ : পুৰুষ	BYH4236060 ফটো উপলব্ধ	195 নাম : প্ৰিতী চৌধুৰী স্বামীৰ নাম: নন্দকিশোৰ চৌধুৰী ঘৰ নং : 8৩ ক বয়স : 27 লিঙ্গ : মহিলা	BYH0199430 ফটো উপলব্ধ
196 নাম : গোলাবী ৰাজভৰ স্বামীৰ নাম: অমল ৰাজভৰ ঘৰ নং : 8৪ বয়স : 60 লিঙ্গ : মহিলা	BYH4236106 ফটো উপলব্ধ	197 নাম : লক্ষী ৰাজভৰ পিতাৰ নাম: অমল ৰাজভৰ ঘৰ নং : 44 বয়স : 42 লিঙ্গ : পুৰুষ	BYH0495259 ফটো উপলব্ধ	198 নাম : সঞ্জিতা ৰাজভৰ স্বামীৰ নাম: শিবসগৰ ৰাজভৰ ঘৰ নং : 8৪ খ বয়স : 30 লিঙ্গ : মহিলা	BYH0308890 ফটো উপলব্ধ
199 নাম : শিবসাগৰ ৰাজভৰ পিতাৰ নাম: অমল ৰাজভৰ ঘৰ নং : 8৪ খ বয়স : 38 লিঙ্গ : পুৰুষ	BYH4236128 ফটো উপলব্ধ	200 নাম : চিন্তা ৰাজভৰ স্বামীৰ নাম: দিলিপ ৰাজভৰ ঘৰ নং : 44 ক বয়স : 34 লিঙ্গ : মহিলা	BYH4236139 ফটো উপলব্ধ	201 নাম : ৰামা ৰাজভৰ পিতাৰ নাম: দমৰী ৰাজভৰ ঘৰ নং : 8৫ বয়স : 82 লিঙ্গ : পুৰুষ	BYH4236151 ফটো উপলব্ধ
202 নাম : ধনমতী ৰাজভৰ স্বামীৰ নাম: ৰামা ৰাজভৰ ঘৰ নং : 8৫ বয়স : 69 লিঙ্গ : মহিলা	BYH4236162 ফটো উপলব্ধ	203 নাম : বিৰবল ৰাজভৰ পিতাৰ নাম: কেদাৰ ৰাজভৰ ঘৰ নং : 8৬ বয়স : 36 লিঙ্গ : পুৰুষ	BYH4236184 ফটো উপলব্ধ	204 নাম : মুনিয়া ৰাজভৰ স্বামীৰ নাম: হীৰা ৰাজভৰ ঘৰ নং : 8৬ বয়স : 57 লিঙ্গ : মহিলা	BYH4236208 ফটো উপলব্ধ
205 নাম : উষা ৰাজভৰ স্বামীৰ নাম: গোপন ৰাজভৰ ঘৰ নং : 47 বয়স : 37 লিঙ্গ : মহিলা	BYH0494807 ফটো উপলব্ধ	206 নাম : গোপন ৰাজভৰ পিতাৰ নাম: হীৰা ৰাজভৰ ঘৰ নং : 8৬ বয়স : 36 লিঙ্গ : পুৰুষ	BYH4236219 ফটো উপলব্ধ	207 নাম : গায়ত্ৰী চাহু স্বামীৰ নাম: হীৰা চাহু ঘৰ নং : 8৬ বয়স : 64 লিঙ্গ : মহিলা	BYH4236231 ফটো উপলব্ধ
208 নাম : গোলাপ চাহু পিতাৰ নাম: হীৰা চাহু ঘৰ নং : 8৬ বয়স : 53 লিঙ্গ : পুৰুষ	BYH4236242 ফটো উপলব্ধ	209 নাম : দিপচন চাহু পিতাৰ নাম: হীৰা চাহু ঘৰ নং : 8৬ বয়স : 47 লিঙ্গ : পুৰুষ	BYH4236286 ফটো উপলব্ধ	# 210 নাম : মৰমী চাহু স্বামীৰ নাম: গোলাপ চাহু ঘৰ নং : 8৬ বয়স : 45 লিঙ্গ : মহিলা	BYH4236253 ফটো উপলব্ধ

211 নাম : বিনোদ চাহ পিতাৰ নাম: হীৰা চাহ ঘৰ নং : 8৮ বয়স : 41 লিঙ্গ : পুৰুষ	BYH4236311 ফটো উপলব্ধ	212 নাম : স্বপ্না চাহ পিতাৰ নাম: গৌলাপ চাহ ঘৰ নং : 8৮ বয়স : 24 লিঙ্গ : মহিলা	BYH0593707 ফটো উপলব্ধ	213 নাম : কাজল চাহ স্বামীৰ নাম: সুৰেন্দ্ৰ চাহ ঘৰ নং : 48গ বয়স : 26 লিঙ্গ : মহিলা	BYH0494872 ফটো উপলব্ধ
214 নাম : চুৰেন চাহ পিতাৰ নাম: হীৰা চাহ ঘৰ নং : 48 ক বয়স : 50 লিঙ্গ : পুৰুষ	BYH4236264 ফটো উপলব্ধ	215 নাম : মঞ্জু চাহ স্বামীৰ নাম: চুৰেন চাহ ঘৰ নং : 48 ক বয়স : 45 লিঙ্গ : মহিলা	BYH4236275 ফটো উপলব্ধ	216 নাম : বিদ্যা সাগৰ চাহ পিতাৰ নাম: ৰাজনাৰায়ণ চাহ ঘৰ নং : 8৯ বয়স : 50 লিঙ্গ : পুৰুষ	BYH4236333 ফটো উপলব্ধ
217 নাম : দুলীয়া চাহ স্বামীৰ নাম: বিদ্যা সাগৰ চাহ ঘৰ নং : 8৯ বয়স : 42 লিঙ্গ : মহিলা	BYH4236344 ফটো উপলব্ধ	218 নাম : সতেন্দ্ৰ চাহ পিতাৰ নাম: ৰাজনাৰায়ণ চাহ ঘৰ নং : 49 বয়স : 38 লিঙ্গ : পুৰুষ	BYH0495226 ফটো উপলব্ধ	219 নাম : ৰামভোলা চাহ পিতাৰ নাম: বিদ্যা সাগৰ চাহ ঘৰ নং : 49 বয়স : 31 লিঙ্গ : পুৰুষ	BYH0495218 ফটো উপলব্ধ
220 নাম : কমল ৰাজভৰ পিতাৰ নাম: কুমাৰী ৰাজভৰ ঘৰ নং : ৫০ বয়স : 77 লিঙ্গ : পুৰুষ	BYH4236355 ফটো উপলব্ধ	221 নাম : গমীয়া ৰাজভৰ স্বামীৰ নাম: কমল ৰাজভৰ ঘৰ নং : ৫০ বয়স : 63 লিঙ্গ : মহিলা	BYH4236366 ফটো উপলব্ধ	222 নাম : দিপালী ৰাজভৰ স্বামীৰ নাম: প্ৰহ্লাদ ৰাজভৰ ঘৰ নং : ৫০ বয়স : 40 লিঙ্গ : মহিলা	BYH4236399 ফটো উপলব্ধ
223 নাম : চুৰেশ ৰাজভৰ পিতাৰ নাম: কমল ৰাজভৰ ঘৰ নং : ৫০ বয়স : 39 লিঙ্গ : পুৰুষ	BYH4236402 ফটো উপলব্ধ	224 নাম : প্ৰহ্লাদ ৰাজভৰ পিতাৰ নাম: কমল ৰাজভৰ ঘৰ নং : ৫০ ক বয়স : 45 লিঙ্গ : পুৰুষ	BYH0593145 ফটো উপলব্ধ	225 নাম : লক্ষ্মণ চাহ পিতাৰ নাম: লালজী চাহ ঘৰ নং : ৫১ বয়স : 70 লিঙ্গ : পুৰুষ	BYH4236413 ফটো উপলব্ধ
226 নাম : পাৰ্বতী চাহ স্বামীৰ নাম: লক্ষ্মণ চাহ ঘৰ নং : ৫১ বয়স : 65 লিঙ্গ : মহিলা	BYH4236424 ফটো উপলব্ধ	227 নাম : ভৰত ৰাজভৰ পিতাৰ নাম: গনেশ ৰাজভৰ ঘৰ নং : ৫২ বয়স : 62 লিঙ্গ : পুৰুষ	BYH4236435 ফটো উপলব্ধ	228 নাম : গায়ত্ৰী ৰাজভৰ স্বামীৰ নাম: ভৰত ৰাজভৰ ঘৰ নং : ৫২ বয়স : 51 লিঙ্গ : মহিলা	BYH4236446 ফটো উপলব্ধ
229 নাম : চিকেন্দ্ৰ ৰাজভৰ পিতাৰ নাম: ভৰত ৰাজভৰ ঘৰ নং : ৫২ বয়স : 23 লিঙ্গ : পুৰুষ	BYH0516807 ফটো উপলব্ধ	230 নাম : চন্দ্ৰ ৰাজভৰ পিতাৰ নাম: ভৰত ৰাজভৰ ঘৰ নং : ৫২ ক বয়স : 34 লিঙ্গ : পুৰুষ	BYH4236468 ফটো উপলব্ধ	231 নাম : ধৰ্মৰাজ ৰাজভৰ পিতাৰ নাম: ভৰত ৰাজভৰ ঘৰ নং : 52 খ বয়স : 38 লিঙ্গ : পুৰুষ	BYH4236457 ফটো উপলব্ধ
232 নাম : ৰাজেন্দ্ৰ ৰাজভৰ পিতাৰ নাম: গনেশ ৰাজভৰ ঘৰ নং : ৫৩ বয়স : 61 লিঙ্গ : পুৰুষ	BYH4236479 ফটো উপলব্ধ	233 নাম : সতাপতি ৰাজভৰ পিতাৰ নাম: গনেশ ৰাজভৰ ঘৰ নং : ৫৩ বয়স : 55 লিঙ্গ : পুৰুষ	BYH4236491 ফটো উপলব্ধ	234 নাম : কালাবতী ৰাজভৰ স্বামীৰ নাম: সতাপতি ৰাজভৰ ঘৰ নং : ৫৩ বয়স : 47 লিঙ্গ : মহিলা	BYH4236504 ফটো উপলব্ধ
235 নাম : দীপক ৰাজভৰ পিতাৰ নাম: ৰাজেন্দ্ৰ ৰাজভৰ ঘৰ নং : ৫৩ বয়স : 33 লিঙ্গ : পুৰুষ	BYH4236515 ফটো উপলব্ধ	S 236 নাম : প্ৰতিমা ৰাজভৰ পিতাৰ নাম: সতাপতি ৰাজভৰ ঘৰ নং : 53 বয়স : 25 লিঙ্গ : মহিলা	BYH0495176 ফটো উপলব্ধ	237 নাম : বিকাশ ৰাজভৰ পিতাৰ নাম: সতাপতি ৰাজভৰ ঘৰ নং : 53 বয়স : 21 লিঙ্গ : পুৰুষ	YXH0041970 ফটো উপলব্ধ
238 নাম : ৰঞ্জিত ৰাজভৰ পিতাৰ নাম: ৰাজেন্দ্ৰ ৰাজভৰ ঘৰ নং : ৫৩ খ বয়স : 29 লিঙ্গ : পুৰুষ	BYH0213975 ফটো উপলব্ধ	239 নাম : জয়কুমাৰ ৰাজভৰ পিতাৰ নাম: ৰতন ৰাজভৰ ঘৰ নং : ৫৫ বয়স : 52 লিঙ্গ : পুৰুষ	BYH4236537 ফটো উপলব্ধ	240 নাম : ফুলমতীয়া ৰাজভৰ স্বামীৰ নাম: জয়কুমাৰ ৰাজভৰ ঘৰ নং : ৫৫ বয়স : 43 লিঙ্গ : মহিলা	BYH4236548 ফটো উপলব্ধ

241 নাম : চুকনা ৰাজভৰ পিতাৰ নাম: জয়কুমাৰ ৰাজভৰ ঘৰ নং : 55 বয়স : 27 লিঙ্গ : পুৰুষ	YXH0125419 ফটো উপলব্ধ	242 নাম : দুখন্তী মাৰি পিতাৰ নাম: চমন মাৰি ঘৰ নং : 56 বয়স : 52 লিঙ্গ : পুৰুষ	BYH4236559 ফটো উপলব্ধ	243 নাম : লক্ষ্মী দেবী মাৰি স্বামীৰ নাম: দুখন্তী মাৰি ঘৰ নং : 56 বয়স : 46 লিঙ্গ : মহিলা	BYH4236560 ফটো উপলব্ধ
244 নাম : কান্ত মাৰী পিতাৰ নাম: দুখন্তী মাৰী ঘৰ নং : 56 বয়স : 28 লিঙ্গ : পুৰুষ	BYH0215046 ফটো উপলব্ধ	245 নাম : ৰুবি মাৰী স্বামীৰ নাম: কান্ত মাৰী ঘৰ নং : 56 বয়স : 26 লিঙ্গ : মহিলা	BYH0494799 ফটো উপলব্ধ	246 নাম : ৰমাকান্ত মাৰী পিতাৰ নাম: দুখন্তী মাৰী ঘৰ নং : 56 বয়স : 26 লিঙ্গ : পুৰুষ	BYH0215087 ফটো উপলব্ধ
247 নাম : পূজা মাৰি পিতাৰ নাম: দুখন্তী মাৰি ঘৰ নং : 56 বয়স : 24 লিঙ্গ : মহিলা	BYH0495309 ফটো উপলব্ধ	248 নাম : ৰামানন চৌহান পিতাৰ নাম: ফতিঙা চৌহান ঘৰ নং : 59 বয়স : 73 লিঙ্গ : পুৰুষ	BYH4236571 ফটো উপলব্ধ	249 নাম : দ্ৰুপতী চৌহান স্বামীৰ নাম: ৰামানন চৌহান ঘৰ নং : 59 বয়স : 62 লিঙ্গ : মহিলা	BYH4236582 ফটো উপলব্ধ
250 নাম : বাবলাল চৌহান পিতাৰ নাম: ৰামানন চৌহান ঘৰ নং : 59 বয়স : 38 লিঙ্গ : পুৰুষ	BYH4236617 ফটো উপলব্ধ	251 নাম : মিনা চৌহান পিতাৰ নাম: ৰামানন চৌহান ঘৰ নং : 59 বয়স : 35 লিঙ্গ : মহিলা	BYH0516849 ফটো উপলব্ধ	252 নাম : ভোলা চৌহান পিতাৰ নাম: ৰামানন চৌহান ঘৰ নং : 59 ক বয়স : 47 লিঙ্গ : পুৰুষ	BYH4236593 ফটো উপলব্ধ
253 নাম : ফুলমতী চৌহান স্বামীৰ নাম: ভোলা চৌহান ঘৰ নং : 59 ক বয়স : 45 লিঙ্গ : মহিলা	BYH4236606 ফটো উপলব্ধ	254 নাম : মালা ৰাজভৰ পিতাৰ নাম: খেদন ৰাজভৰ ঘৰ নং : 58 বয়স : 84 লিঙ্গ : পুৰুষ	BYH4236639 ফটো উপলব্ধ	255 নাম : ভোলানাথ ৰাজভৰ পিতাৰ নাম: মলো ৰাজভৰ ঘৰ নং : 58 বয়স : 42 লিঙ্গ : পুৰুষ	BYH4236640 ফটো উপলব্ধ
256 নাম : চেনাবতী ৰাজভৰ স্বামীৰ নাম: ভোলানাথ ৰাজভৰ ঘৰ নং : 58 বয়স : 38 লিঙ্গ : মহিলা	BYH4236651 ফটো উপলব্ধ	257 নাম : চতি চাহ স্বামীৰ নাম: জগু চাহ ঘৰ নং : 59 বয়স : 43 লিঙ্গ : মহিলা	BYH4236673 ফটো উপলব্ধ	258 নাম : ৰঞ্জিত চাহ পিতাৰ নাম: জগু চাহ ঘৰ নং : 59 বয়স : 27 লিঙ্গ : পুৰুষ	BYH0494856 ফটো উপলব্ধ
259 নাম : সঞ্জিৎ চাহ পিতাৰ নাম: জগু চাহ ঘৰ নং : 59 বয়স : 26 লিঙ্গ : পুৰুষ	BYH0203455 ফটো উপলব্ধ	260 নাম : বিকাশ চাহ পিতাৰ নাম: জগু চাহ ঘৰ নং : 59 বয়স : 25 লিঙ্গ : পুৰুষ	BYH0494898 ফটো উপলব্ধ	261 নাম : টুন মাৰি পিতাৰ নাম: ৰতন মাৰি ঘৰ নং : 60 বয়স : 49 লিঙ্গ : মহিলা	BYH4236720 ফটো উপলব্ধ
262 নাম : গোজৰাতি চৌধুৰী স্বামীৰ নাম: টুন মাৰি ঘৰ নং : 60 বয়স : 26 লিঙ্গ : মহিলা	BYH0198481 ফটো উপলব্ধ	263 নাম : অৰ্পনা মাৰি পিতাৰ নাম: টুন মাৰি ঘৰ নং : 60 বয়স : 21 লিঙ্গ : মহিলা	YXH0095232 ফটো উপলব্ধ	264 নাম : দুখনাথ দাস পিতাৰ নাম: মুচাফিৰ দাস ঘৰ নং : 61 বয়স : 58 লিঙ্গ : পুৰুষ	BYH4236775 ফটো উপলব্ধ
265 নাম : কেদেলী ৰবিদাস স্বামীৰ নাম: ৰাজবংশী দাস ঘৰ নং : 61 বয়স : 54 লিঙ্গ : মহিলা	BYH4236764 ফটো উপলব্ধ	266 নাম : ৰাজবংশী ৰবিদাস পিতাৰ নাম: মুচাফিৰ দাস ঘৰ নং : 61 বয়স : 52 লিঙ্গ : পুৰুষ	BYH4236753 ফটো উপলব্ধ	# 267 নাম : সুনেশ্বৰ ৰবিদাস পিতাৰ নাম: মুচাফিৰ ৰবিদাস ঘৰ নং : 61 বয়স : 46 লিঙ্গ : পুৰুষ	BYH4236797 ফটো উপলব্ধ
268 নাম : চম্পা দাস স্বামীৰ নাম: দুখনাথ দাস ঘৰ নং : 61 বয়স : 41 লিঙ্গ : মহিলা	BYH4236786 ফটো উপলব্ধ	269 নাম : বংশী লাল ৰাজভৰ পিতাৰ নাম: লক্ষ্মণ ৰাজভৰ ঘৰ নং : 62 বয়স : 53 লিঙ্গ : পুৰুষ	BYH4236822 ফটো উপলব্ধ	270 নাম : চম্পা ৰাজভৰ স্বামীৰ নাম: ঘনশ্যাম ৰাজভৰ ঘৰ নং : 63 বয়স : 43 লিঙ্গ : মহিলা	BYH4236855 ফটো উপলব্ধ

271	BYH4236877	ফটো উপলব্ধ	272	BYH4236888	ফটো উপলব্ধ	273	BYH0605733	ফটো উপলব্ধ
নাম : মতিলাল মাঝি পিতাৰ নাম: চমন মাঝি ঘৰ নং : ৬৪ বয়স : 64 লিঙ্গ : পুৰুষ			নাম : সুৰজী মাঝি স্বামীৰ নাম: মতিলাল মাঝি ঘৰ নং : ৬৪ বয়স : 43 লিঙ্গ : মহিলা			নাম : টলটল মাঝি পিতাৰ নাম: মতিলাল মাঝি ঘৰ নং : ৬৪ বয়স : 23 লিঙ্গ : পুৰুষ		
274	BYH4236899	ফটো উপলব্ধ	275	BYH4236902	ফটো উপলব্ধ	276	BYH4236935	ফটো উপলব্ধ
নাম : গেনা ৰাজভৰ পিতাৰ নাম: ৰাধা ৰাজভৰ ঘৰ নং : ৬৫ বয়স : 68 লিঙ্গ : পুৰুষ			নাম : ফুলা ৰাজভৰ স্বামীৰ নাম: গেনা ৰাজভৰ ঘৰ নং : ৬৫ বয়স : 63 লিঙ্গ : মহিলা			নাম : চতন ৰাজভৰ পিতাৰ নাম: গেনা ৰাজভৰ ঘৰ নং : ৬৫ বয়স : 42 লিঙ্গ : পুৰুষ		
277	BYH4236946	ফটো উপলব্ধ	278	BYH0593681	ফটো উপলব্ধ	279	BYH4236913	ফটো উপলব্ধ
নাম : গীতা ৰাজভৰ স্বামীৰ নাম: চতন ৰাজভৰ ঘৰ নং : ৬৫ বয়স : 39 লিঙ্গ : মহিলা			নাম : শান্তী ৰাজভৰ স্বামীৰ নাম: বচন ৰাজভৰ ঘৰ নং : ৬৫ বয়স : 32 লিঙ্গ : মহিলা			নাম : মদন ৰাজভৰ পিতাৰ নাম: গেনা ৰাজভৰ ঘৰ নং : ৬৫ বয়স : 45 লিঙ্গ : পুৰুষ		
280	BYH4236924	ফটো উপলব্ধ	281	BYH0593517	ফটো উপলব্ধ	282	BYH4236957	ফটো উপলব্ধ
নাম : চছীলা ৰাজভৰ স্বামীৰ নাম: মদন ৰাজভৰ ঘৰ নং : 65ক বয়স : 43 লিঙ্গ : মহিলা			নাম : চনকেচিয়া ৰাজভৰ স্বামীৰ নাম: ভগবান ৰাজভৰ ঘৰ নং : ৬৫ ক বয়স : 28 লিঙ্গ : মহিলা			নাম : নমী ৰাজভৰ পিতাৰ নাম: ৰতন ৰাজভৰ ঘৰ নং : ৬৬ বয়স : 55 লিঙ্গ : পুৰুষ		
283	BYH4236968	ফটো উপলব্ধ	284	BYH0556332	ফটো উপলব্ধ	285	BYH0497867	ফটো উপলব্ধ
নাম : আলমতী ৰাজভৰ স্বামীৰ নাম: নমী ৰাজভৰ ঘৰ নং : ৬৬ বয়স : 42 লিঙ্গ : মহিলা			নাম : কালি ৰাজভৰ পিতাৰ নাম: নমি ৰাজভৰ ঘৰ নং : 66 বয়স : 23 লিঙ্গ : মহিলা			নাম : বিমলা ৰাজভৰ পিতাৰ নাম: গৌতম ৰাজভৰ ঘৰ নং : 66 ক বয়স : 28 লিঙ্গ : মহিলা		
286	BYH0556324	ফটো উপলব্ধ	287	BYH4236979	ফটো উপলব্ধ	288	BYH4236980	ফটো উপলব্ধ
নাম : মিনতী ৰাজভৰ স্বামীৰ নাম: শিব কুমাৰ ৰাজভৰ ঘৰ নং : 66 খ বয়স : 30 লিঙ্গ : মহিলা			নাম : মহেন্দ্ৰ ৰাজভৰ পিতাৰ নাম: প্ৰকাশ ৰাজভৰ ঘৰ নং : ৬৭ বয়স : 68 লিঙ্গ : পুৰুষ			নাম : টেটাৰী ৰাজভৰ স্বামীৰ নাম: মহেন্দ্ৰ ৰাজভৰ ঘৰ নং : ৬৭ বয়স : 62 লিঙ্গ : মহিলা		
289	BYH4236991	ফটো উপলব্ধ	290	BYH4237007	ফটো উপলব্ধ	291	BYH4237018	ফটো উপলব্ধ
নাম : ফুলমতী ৰাজভৰ পিতাৰ নাম: মহেন্দ্ৰ ৰাজভৰ ঘৰ নং : ৬৭ বয়স : 35 লিঙ্গ : মহিলা			নাম : নন্দলাল ৰাজভৰ পিতাৰ নাম: শুকলাল ৰাজভৰ ঘৰ নং : ৬৭ক বয়স : 36 লিঙ্গ : পুৰুষ			নাম : চবিলাল ৰাজভৰ পিতাৰ নাম: মহেন্দ্ৰ ৰাজভৰ ঘৰ নং : ৬৮ বয়স : 49 লিঙ্গ : পুৰুষ		
292	BYH4237029	ফটো উপলব্ধ	293	BYH4237041	ফটো উপলব্ধ	294	BYH4237052	ফটো উপলব্ধ
নাম : লীলাবতী ৰাজভৰ স্বামীৰ নাম: চবিলাল ৰাজভৰ ঘৰ নং : ৬৮ বয়স : 40 লিঙ্গ : মহিলা			নাম : শামলাল ৰাজভৰ পিতাৰ নাম: প্ৰকাশ ৰাজভৰ ঘৰ নং : ৭০ বয়স : 68 লিঙ্গ : পুৰুষ			নাম : দ্ৰুপদী ৰাজভৰ স্বামীৰ নাম: শ্যামলাল ৰাজভৰ ঘৰ নং : ৭০ বয়স : 61 লিঙ্গ : মহিলা		
295	BYH4237063	ফটো উপলব্ধ	296	BYH0495325	ফটো উপলব্ধ	297	BYH0497933	ফটো উপলব্ধ
নাম : চন্দেশ্বৰ ৰাজভৰ পিতাৰ নাম: শ্যামলাল ৰাজভৰ ঘৰ নং : ৭০ বয়স : 42 লিঙ্গ : পুৰুষ			নাম : ৰমেশ ৰাজভৰ পিতাৰ নাম: শ্যামলাল ৰাজভৰ ঘৰ নং : 70 বয়স : 26 লিঙ্গ : পুৰুষ			নাম : ৰাজেশ ৰাজভৰ পিতাৰ নাম: শ্যামলাল ৰাজভৰ ঘৰ নং : 70 বয়স : 25 লিঙ্গ : পুৰুষ		
298	BYH4237074	ফটো উপলব্ধ	299	BYH4237085	ফটো উপলব্ধ	300	BYH4237096	ফটো উপলব্ধ
নাম : বলেশ্বৰ ৰাজভৰ পিতাৰ নাম: প্ৰকাশ ৰাজভৰ ঘৰ নং : ৭১ বয়স : 65 লিঙ্গ : পুৰুষ			নাম : ৰধকীয়া ৰাজভৰ স্বামীৰ নাম: বলেশ্বৰ ৰাজভৰ ঘৰ নং : ৭১ বয়স : 54 লিঙ্গ : মহিলা			নাম : তপেশ্বৰ ৰাজভৰ পিতাৰ নাম: বলেশ্বৰ ৰাজভৰ ঘৰ নং : ৭১ বয়স : 34 লিঙ্গ : পুৰুষ		

301	BYH4237483	ফটো উপলব্ধ	নাম : পানমতী ৰাজভৰ স্বামীৰ নাম : ৰঙ্গলাল ৰাজভৰ ঘৰ নং : 72 বয়স : 74 লিঙ্গ : মহিলা	302	BYH4237110	ফটো উপলব্ধ	নাম : নিৰ্মলা চাহ স্বামীৰ নাম : বলেশ্বৰ চাহ ঘৰ নং : ৭২ বয়স : 69 লিঙ্গ : মহিলা	303	BYH4237121	ফটো উপলব্ধ	নাম : বিষ্ণু চাহ পিতাৰ নাম : বলেশ্বৰ চাহ ঘৰ নং : ৭২ বয়স : 40 লিঙ্গ : পুৰুষ
304	BYH4237143	ফটো উপলব্ধ	নাম : ভৰতলাল চাহ পিতাৰ নাম : জয়শ্ৰী চাহ ঘৰ নং : ৭৩ বয়স : 62 লিঙ্গ : পুৰুষ	305	BYH4237154	ফটো উপলব্ধ	নাম : মাস্তী চাহ স্বামীৰ নাম : ভৰতলাল চাহ ঘৰ নং : ৭৩ বয়স : 49 লিঙ্গ : মহিলা	306	BYH4237176	ফটো উপলব্ধ	নাম : ৰাজকুমাৰ চাহ পিতাৰ নাম : জয়শ্ৰী চাহ ঘৰ নং : ৭৪ বয়স : 56 লিঙ্গ : পুৰুষ
307	BYH4237187	ফটো উপলব্ধ	নাম : পাৰ্বতী চাহ স্বামীৰ নাম : ৰাজকুমাৰ চাহ ঘৰ নং : ৭৪ বয়স : 45 লিঙ্গ : মহিলা	308	BYH4237198	ফটো উপলব্ধ	নাম : ৰঞ্জিত চাহ পিতাৰ নাম : জয়শ্ৰী চাহ ঘৰ নং : 74ক বয়স : 49 লিঙ্গ : পুৰুষ	309	BYH4237201	ফটো উপলব্ধ	নাম : গীতা চাহ স্বামীৰ নাম : ৰঞ্জিত চাহ ঘৰ নং : 74ক বয়স : 43 লিঙ্গ : মহিলা
S 310	BYH4237245	ফটো উপলব্ধ	নাম : হীৰালাল চৌধুৰী পিতাৰ নাম : আদালত চৌধুৰী ঘৰ নং : ৭৫ বয়স : 52 লিঙ্গ : পুৰুষ	S 311	BYH4237256	ফটো উপলব্ধ	নাম : বুণা চৌধুৰী স্বামীৰ নাম : হীৰালাল চৌধুৰী ঘৰ নং : ৭৫ বয়স : 49 লিঙ্গ : মহিলা	312	BYH4237314	ফটো উপলব্ধ	নাম : সীতা কুমাৰী চৌধুৰী পিতাৰ নাম : আদালত চৌধুৰী ঘৰ নং : ৭৫ বয়স : 39 লিঙ্গ : মহিলা
S 313	BYH4241683	ফটো উপলব্ধ	নাম : বিজয় চৌধুৰী পিতাৰ নাম : হীৰালাল চৌধুৰী ঘৰ নং : ৭৫ বয়স : 80 লিঙ্গ : পুৰুষ	314	BYH4237289	ফটো উপলব্ধ	নাম : বলিৰাম চৌধুৰী পিতাৰ নাম : আদালত চৌধুৰী ঘৰ নং : ৭৫ গ বয়স : 48 লিঙ্গ : পুৰুষ	315	BYH4237290	ফটো উপলব্ধ	নাম : পৰশু ৰাম চৌধুৰী পিতাৰ নাম : আদালত চৌধুৰী ঘৰ নং : ৭৫ ঘ বয়স : 48 লিঙ্গ : পুৰুষ
316	BYH4237303	ফটো উপলব্ধ	নাম : সন্তোষ কুমাৰ চৌধুৰী পিতাৰ নাম : আদালত চৌধুৰী ঘৰ নং : ৭৫ ঙ বয়স : 44 লিঙ্গ : পুৰুষ	317	BYH0382945	ফটো উপলব্ধ	নাম : মায়ী কুমাৰী দেৱী স্বামীৰ নাম : সন্তোষ কুমাৰ চৌধুৰী ঘৰ নং : ৭৫ ঙ বয়স : 36 লিঙ্গ : মহিলা	318	BYH4237267	ফটো উপলব্ধ	নাম : পৰন কুমাৰ চৌধুৰী পিতাৰ নাম : আদালত চৌধুৰী ঘৰ নং : ৭৫ খ বয়স : 50 লিঙ্গ : পুৰুষ
319	BYH4237278	ফটো উপলব্ধ	নাম : লক্ষী চৌধুৰী স্বামীৰ নাম : পৰন চৌধুৰী ঘৰ নং : 75 খ বয়স : 41 লিঙ্গ : মহিলা	320	BYH4237347	ফটো উপলব্ধ	নাম : কমল বাহাদুৰ ছেত্ৰী পিতাৰ নাম : লাল বাহাদুৰ ছেত্ৰী ঘৰ নং : ৭৬ বয়স : 48 লিঙ্গ : পুৰুষ	321	BYH4237358	ফটো উপলব্ধ	নাম : উমা দেবী ছেত্ৰী স্বামীৰ নাম : কমল বাহাদুৰ ছেত্ৰী ঘৰ নং : ৭৬ বয়স : 35 লিঙ্গ : মহিলা
322	BYH1724277	ফটো উপলব্ধ	নাম : নবৰাজ ছেত্ৰী পিতাৰ নাম : কমল বাহাদুৰ ছেত্ৰী ঘৰ নং : 76 বয়স : 21 লিঙ্গ : পুৰুষ	323	BYH4237325	ফটো উপলব্ধ	নাম : গণেশবাহাদুৰ ছেত্ৰী পিতাৰ নাম : লালবাহাদুৰ ছেত্ৰী ঘৰ নং : 76ক বয়স : 51 লিঙ্গ : পুৰুষ	324	BYH4237336	ফটো উপলব্ধ	নাম : বৈনমা ছেত্ৰী স্বামীৰ নাম : গণেশ বাহাদুৰ ছেত্ৰী ঘৰ নং : 76ক বয়স : 44 লিঙ্গ : মহিলা
# 325	BYH4237370	ফটো উপলব্ধ	নাম : ফুলপতীয়া ৰাজভৰ স্বামীৰ নাম : সুৰুজ ৰাজভৰ ঘৰ নং : ৭৭ বয়স : 57 লিঙ্গ : মহিলা	326	BYH4237381	ফটো উপলব্ধ	নাম : নাগিনা ৰাজভৰ পিতাৰ নাম : মহেন্দ্ৰ ৰাজভৰ ঘৰ নং : ৭৮ বয়স : 46 লিঙ্গ : পুৰুষ	327	BYH4237392	ফটো উপলব্ধ	নাম : সৰস্বতী ৰাজভৰ স্বামীৰ নাম : নাগিনা ৰাজভৰ ঘৰ নং : ৭৮ বয়স : 45 লিঙ্গ : মহিলা
328	BYH0505685	ফটো উপলব্ধ	নাম : সুনীল ৰাজভৰ পিতাৰ নাম : নাগিনা ৰাজভৰ ঘৰ নং : ৭৮ বয়স : 25 লিঙ্গ : পুৰুষ	329	BYH4237416	ফটো উপলব্ধ	নাম : স্বামীনাথ ৰাজভৰ পিতাৰ নাম : কিশোৰী ৰাজভৰ ঘৰ নং : ৭৯ বয়স : 49 লিঙ্গ : পুৰুষ	330	BYH4237427	ফটো উপলব্ধ	নাম : তাৰামতী ৰাজভৰ পিতাৰ নাম : চামিনাথ ৰাজভৰ ঘৰ নং : ৭৯ বয়স : 45 লিঙ্গ : মহিলা

বিধানসভা সমষ্টিৰ নম্বৰ আৰু নাম : 57-কলিয়াবৰ  
অংশৰ নম্বৰ আৰু নাম : 1-গাখীৰখাইটি এন কে

331	BYH4237450	নাম : সুৰেন্দ্ৰ ৰাজভৰ পিতাৰ নাম: কিশোৰী ৰাজভৰ ঘৰ নং : ৭৯ বয়স : 42 লিঙ্গ : পুৰুষ	ফটো উপলব্ধ	332	BYH0199182	নাম : চুগীয়া ৰাজভৰ স্বামীৰ নাম: চুৰেন্দ্ৰ ৰাজভৰ ঘৰ নং : ৭৯ বয়স : 31 লিঙ্গ : মহিলা	ফটো উপলব্ধ	333	BYH0495085	নাম : পূৰ্ণিমা ৰাজভৰ পিতাৰ নাম: স্বামীনাথ ৰাজভৰ ঘৰ নং : 79 বয়স : 24 লিঙ্গ : মহিলা	ফটো উপলব্ধ
334	BYH0413575	নাম : বিপুল ৰাজভৰ পিতাৰ নাম: স্বামী নাথ ৰাজভৰ ঘৰ নং : ৭৯ বয়স : 22 লিঙ্গ : পুৰুষ	ফটো উপলব্ধ	335	BYH0495317	নাম : চুমন ৰাজভৰ স্বামীৰ নাম: হৰিলাল ৰাজভৰ ঘৰ নং : ৭৯ বয়স : 27 লিঙ্গ : মহিলা	ফটো উপলব্ধ	336	BYH4237438	নাম : শ্ৰীনাথ ৰাজভৰ পিতাৰ নাম: কিশোৰী ৰাজভৰ ঘৰ নং : ৭৯ বয়স : 45 লিঙ্গ : পুৰুষ	ফটো উপলব্ধ
337	BYH4237449	নাম : সুমন ৰাজভৰ স্বামীৰ নাম: শ্ৰীনাথ ৰাজভৰ ঘৰ নং : ৭৯ বয়স : 39 লিঙ্গ : মহিলা	ফটো উপলব্ধ	338	YXH0047282	নাম : বিশাল ৰাজভৰ পিতাৰ নাম: শ্ৰীনাথ ৰাজভৰ ঘৰ নং : ৭৯ বয়স : 21 লিঙ্গ : পুৰুষ	ফটো উপলব্ধ	339	BYH4237405	নাম : লালমতী ৰাজভৰ স্বামীৰ নাম: কিশোৰী ৰাজভৰ ঘৰ নং : ৭৯ বয়স : 77 লিঙ্গ : মহিলা	ফটো উপলব্ধ
# 340	BYH4237472	নাম : কুছিলা ৰাজভৰ স্বামীৰ নাম: চম্পালাল ৰাজভৰ ঘৰ নং : ৮০ বয়স : 46 লিঙ্গ : মহিলা	ফটো উপলব্ধ	341	BYH0192005	নাম : চঞ্জ ৰাজভৰ পিতাৰ নাম: চম্পালাল ৰাজভৰ ঘৰ নং : ৮০ বয়স : 26 লিঙ্গ : মহিলা	ফটো উপলব্ধ	342	BYH0495168	নাম : ৰঞ্জ ৰাজভৰ পিতাৰ নাম: চম্পালাল ৰাজভৰ ঘৰ নং : ৮০ বয়স : 26 লিঙ্গ : মহিলা	ফটো উপলব্ধ
343	BYH0605691	নাম : অজয় ৰাজভৰ পিতাৰ নাম: চম্পালাল ৰাজভৰ ঘৰ নং : ৮০ বয়স : 23 লিঙ্গ : পুৰুষ	ফটো উপলব্ধ	344	BYH4237494	নাম : ভোলা ৰাজভৰ পিতাৰ নাম: ৰংলাল ৰাজভৰ ঘৰ নং : ৮০ বয়স : 45 লিঙ্গ : পুৰুষ	ফটো উপলব্ধ	345	BYH0221267	নাম : বুদ্ধীনি ৰাজভৰ স্বামীৰ নাম: ভোলা ৰাজভৰ ঘৰ নং : ৮০ বয়স : 33 লিঙ্গ : মহিলা	ফটো উপলব্ধ
346	BYH4237518	নাম : হীৰালাল ৰাজভৰ পিতাৰ নাম: দীনলাল ৰাজভৰ ঘৰ নং : ৮১ বয়স : 58 লিঙ্গ : পুৰুষ	ফটো উপলব্ধ	347	BYH4237529	নাম : লছমীয়া ৰাজভৰ স্বামীৰ নাম: হীৰালাল ৰাজভৰ ঘৰ নং : ৮১ বয়স : 49 লিঙ্গ : মহিলা	ফটো উপলব্ধ	348	BYH4237530	নাম : গোলাপ ৰাজভৰ পিতাৰ নাম: দীনলাল ৰাজভৰ ঘৰ নং : ৮১ বয়স : 39 লিঙ্গ : পুৰুষ	ফটো উপলব্ধ
349	BYH0221747	নাম : ৰাধীকা ৰাজভৰ স্বামীৰ নাম: গোলাপ ৰাজভৰ ঘৰ নং : ৮১ বয়স : 32 লিঙ্গ : মহিলা	ফটো উপলব্ধ	350	BYH0194142	নাম : চন্দন ৰাজভৰ পিতাৰ নাম: হীৰালাল ৰাজভৰ ঘৰ নং : ৮১ বয়স : 27 লিঙ্গ : পুৰুষ	ফটো উপলব্ধ	351	YXH0005371	নাম : জয়দেপ চৌহান পিতাৰ নাম: লালমোহন চৌহান ঘৰ নং : ৮২ বয়স : 23 লিঙ্গ : পুৰুষ	ফটো উপলব্ধ
352	BYH4237574	নাম : ফুলচন ৰাজভৰ পিতাৰ নাম: দুধনাথ ৰাজভৰ ঘৰ নং : ৮৩ বয়স : 48 লিঙ্গ : পুৰুষ	ফটো উপলব্ধ	353	BYH4237585	নাম : সুনিতা ৰাজভৰ পিতাৰ নাম: ফুলচন ৰাজভৰ ঘৰ নং : ৮৩ বয়স : 43 লিঙ্গ : মহিলা	ফটো উপলব্ধ	354	YXH0012773	নাম : সৰস্বতী ৰাজভৰ স্বামীৰ নাম: বিনোদ ৰাজভৰ ঘৰ নং : ৮৪ বয়স : 25 লিঙ্গ : মহিলা	ফটো উপলব্ধ
355	BYH4236300	নাম : চুৰেন্দ্ৰ চাহ পিতাৰ নাম: হীৰা চাহ ঘৰ নং : ৮৪ বয়স : 44 লিঙ্গ : পুৰুষ	ফটো উপলব্ধ	356	BYH4237643	নাম : দুৰ্গা ৰাজভৰ স্বামীৰ নাম: বসন্ত ৰাজভৰ ঘৰ নং : ৮৫ বয়স : 59 লিঙ্গ : মহিলা	ফটো উপলব্ধ	357	BYH4237621	নাম : ৰাম প্ৰসাদ ৰাজভৰ পিতাৰ নাম: বসন্ত ৰাজভৰ ঘৰ নং : ৮৫ বয়স : 52 লিঙ্গ : পুৰুষ	ফটো উপলব্ধ
358	BYH0222786	নাম : পাৰছ ৰাজভৰ পিতাৰ নাম: দুৰ্গা ৰাজভৰ ঘৰ নং : ৮৫ বয়স : 27 লিঙ্গ : পুৰুষ	ফটো উপলব্ধ	359	BYH0222828	নাম : লিলাৱতী ৰাজভৰ পিতাৰ নাম: দুৰ্গা ৰাজভৰ ঘৰ নং : ৮৫ বয়স : 27 লিঙ্গ : মহিলা	ফটো উপলব্ধ	360	BYH0382978	নাম : জমুনা ৰাজভৰ পিতাৰ নাম: ৰাম প্ৰসাদ ৰাজভৰ ঘৰ নং : ৮৫ বয়স : 25 লিঙ্গ : মহিলা	ফটো উপলব্ধ

বিধানসভা সমষ্টিৰ নম্বৰ আৰু নাম : 57-কলিয়াবৰ  
অংশৰ নম্বৰ আৰু নাম : 1-গাখীৰখাইটি এন কে

361	BYH0519900	ফটো উপলব্ধ	362	BYH0516724	ফটো উপলব্ধ	363	BYH0583211	ফটো উপলব্ধ
নাম : দীপক ৰাজভৰ পিতাৰ নাম: ৰাম প্ৰসাদ ৰাজভৰ ঘৰ নং : 85 বয়স : 23 লিঙ্গ : পুৰুষ			নাম : মালতি চৌহান পিতাৰ নাম: শিবনাথ চৌহান ঘৰ নং : ৮৬ বয়স : 24 লিঙ্গ : মহিলা			নাম : সঞ্জিত পাচোৱান পিতাৰ নাম: পঞ্চ পাচোৱান ঘৰ নং : 87 বয়স : 27 লিঙ্গ : পুৰুষ		
364	SCS0139451	ফটো উপলব্ধ	365	BYH0583989	ফটো উপলব্ধ	366	BYH0583088	ফটো উপলব্ধ
নাম : চুবিতা চৌহান পাচোৱান স্বামীৰ নাম: সঞ্জিত পাচোৱান ঘৰ নং : 87 বয়স : 25 লিঙ্গ : মহিলা			নাম : ৰঞ্জিত পাচোৱান পিতাৰ নাম: পঞ্চ পাচোৱান ঘৰ নং : ৮৭ বয়স : 29 লিঙ্গ : পুৰুষ			নাম : মালা পাচোৱান স্বামীৰ নাম: ৰঞ্জিত পাচোৱান ঘৰ নং : ৮৭ বয়স : 25 লিঙ্গ : মহিলা		
367	BYH0517193	ফটো উপলব্ধ	368	BYH0497875	ফটো উপলব্ধ	369	BYH0497883	ফটো উপলব্ধ
নাম : দিলীপ ৰাজভৰ পিতাৰ নাম: অমল ৰাজভৰ ঘৰ নং : ৮৮ বয়স : 44 লিঙ্গ : পুৰুষ			নাম : ৰাজেন্দ্ৰ মাহাত্ম পিতাৰ নাম: হিৰামনি মাহাত্ম ঘৰ নং : 88 বয়স : 26 লিঙ্গ : পুৰুষ			নাম : মায়া মাহাত্ম পিতাৰ নাম: হিৰামনি মাহাত্ম ঘৰ নং : 88 বয়স : 26 লিঙ্গ : মহিলা		
370	BYH4234995	ফটো উপলব্ধ	371	BYH0413559	ফটো উপলব্ধ	372	BYH4237654	ফটো উপলব্ধ
নাম : চন্দ্ৰ ৰাজভৰ পিতাৰ নাম: গণেশ ৰাজভৰ ঘৰ নং : 89 বয়স : 38 লিঙ্গ : মহিলা			নাম : ৰাতুল ৰাজভৰ পিতাৰ নাম: হিৰালাল ৰাজভৰ ঘৰ নং : ৯৪ বয়স : 22 লিঙ্গ : পুৰুষ			নাম : চন্দন ৰাজভৰ পিতাৰ নাম: জয়নাৰায়ণ ৰাজভৰ ঘৰ নং : ৯৫ বয়স : 36 লিঙ্গ : পুৰুষ		
373	BYH0606061	ফটো উপলব্ধ	374	BYH0593194	ফটো উপলব্ধ	375	BYH0449496	ফটো উপলব্ধ
নাম : ৰাজেন ৰাজভৰ পিতাৰ নাম: ৰামদাস ৰাজভৰ ঘৰ নং : ৯৬ বয়স : 28 লিঙ্গ : পুৰুষ			নাম : গোবৰধন ৰাজভৰ পিতাৰ নাম: ললিত ৰাজভৰ ঘৰ নং : ৯৬ বয়স : 24 লিঙ্গ : পুৰুষ			নাম : প্ৰভ ৰাজভৰ পিতাৰ নাম: দুৰ্গা ৰাজভৰ ঘৰ নং : 98 বয়স : 26 লিঙ্গ : পুৰুষ		
376	BYH0605907	ফটো উপলব্ধ	377	BYH0593491	ফটো উপলব্ধ	378	BYH0505164	ফটো উপলব্ধ
নাম : চুমিত্ৰা ৰাজভৰ স্বামীৰ নাম: বাবুল ৰাজভৰ ঘৰ নং : 99 বয়স : 24 লিঙ্গ : মহিলা			নাম : ৰুক্মিণী ৰাজভৰ স্বামীৰ নাম: বিজলাল ৰাজভৰ ঘৰ নং : ১০০ বয়স : 29 লিঙ্গ : মহিলা			নাম : কৃষ্ণ ৰাজভৰ পিতাৰ নাম: মতীলাল ৰাজভৰ ঘৰ নং : ১০০ বয়স : 23 লিঙ্গ : পুৰুষ		
379	BYH0605915	ফটো উপলব্ধ	380	BYH0593228	ফটো উপলব্ধ	381	BYH0506055	ফটো উপলব্ধ
নাম : দিপক ৰাজভৰ পিতাৰ নাম: কানাই ৰাজভৰ ঘৰ নং : ১০১ বয়স : 25 লিঙ্গ : পুৰুষ			নাম : সন্জো দেবী স্বামীৰ নাম: সন্তোষ ৰাজভৰ ঘৰ নং : ১০১ বয়স : 37 লিঙ্গ : মহিলা			নাম : চোভা ৰাজভৰ স্বামীৰ নাম: পিন্টু ৰাজভৰ ঘৰ নং : 101 বয়স : 29 লিঙ্গ : মহিলা		
# 382	YXH0007591	ফটো উপলব্ধ	383	BYH0443598	ফটো উপলব্ধ	384	CBD2628093	ফটো উপলব্ধ
নাম : শকুন্তলা ৰাজভৰ পিতাৰ নাম: দেউচৰন ৰাজভৰ ঘৰ নং : 102 বয়স : 22 লিঙ্গ : মহিলা			নাম : জয়ন্তী চৌহান ৰাজভৰ স্বামীৰ নাম: বিনোদ ৰাজভৰ ঘৰ নং : 107 বয়স : 27 লিঙ্গ : মহিলা			নাম : ভানুমতি গোৱালা পিতাৰ নাম: যমুনা প্ৰসাদ গোৱালা ঘৰ নং : 110 বয়স : 35 লিঙ্গ : মহিলা		
385	BYH0589564	ফটো উপলব্ধ	386	BYH0198473	ফটো উপলব্ধ	387	BYH0495192	ফটো উপলব্ধ
নাম : প্ৰেমানন্দ দাস পিতাৰ নাম: গৌৰাঙ্গ দাস ঘৰ নং : ১১১ বয়স : 25 লিঙ্গ : পুৰুষ			নাম : সতানন্দ দাস পিতাৰ নাম: গৌৰাঙ্গ দাস ঘৰ নং : 111 বয়স : 28 লিঙ্গ : পুৰুষ			নাম : সুজন্তী দাস স্বামীৰ নাম: সতানন্দ দাস ঘৰ নং : 111 বয়স : 28 লিঙ্গ : মহিলা		
388	BYH0590216	ফটো উপলব্ধ	389	BYH0590232	ফটো উপলব্ধ	390	YXH0036137	ফটো উপলব্ধ
নাম : ৰূপালি শইকীয়া ভূঞা স্বামীৰ নাম: বাবলু ভূঞা ঘৰ নং : ১১২ বয়স : 29 লিঙ্গ : মহিলা			নাম : টুটুমণি ভূঞা পিতাৰ নাম: কৃষ্ণৰাম ভূঞা ঘৰ নং : ১১৩ বয়স : 24 লিঙ্গ : মহিলা			নাম : নিবেদিতা ভূঞা পিতাৰ নাম: ভদ্ৰেশ্বৰ ভূঞা ঘৰ নং : 114 বয়স : 21 লিঙ্গ : মহিলা		

বিধানসভা সমষ্টিৰ নম্বৰ আৰু নাম : 57-কলিয়াবৰ  
অংশৰ নম্বৰ আৰু নাম : 1-গাখীৰখাইটি এন কে

391 নাম : নবজ্যোতি ভূঞা পিতাৰ নাম: দুৰ্গা ভূঞা ঘৰ নং : ১১৬ বয়স : 29 লিঙ্গ : পুৰুষ	BYH0196352 ফটো উপলব্ধ	392 নাম : কল্পজ্যোতি ভূঞা পিতাৰ নাম: দুৰ্গা ভূঞা ঘৰ নং : ১১৬ বয়স : 26 লিঙ্গ : পুৰুষ	BYH0196584 ফটো উপলব্ধ	393 নাম : জোনমাণী ভূঞা পিতাৰ নাম: দুৰ্গা ভূঞা ঘৰ নং : ১১৬ বয়স : 24 লিঙ্গ : পুৰুষ	BYH0583252 ফটো উপলব্ধ
394 নাম : মণিকা ভূঞা মাতৃৰ নাম: দময়ন্তী ভূঞা ঘৰ নং : ১১৭ক বয়স : 49 লিঙ্গ : মহিলা	BYH4234575 ফটো উপলব্ধ	395 নাম : শকুন্তলা দাস স্বামীৰ নাম: বাজু দাস ঘৰ নং : 121 বয়স : 35 লিঙ্গ : মহিলা	BYH0494989 ফটো উপলব্ধ	396 নাম : বিজু দাস পিতাৰ নাম: পৰিমল দাস ঘৰ নং : ১২১ বয়স : 26 লিঙ্গ : পুৰুষ	BYH0200220 ফটো উপলব্ধ
397 নাম : পৰ্ণিমা ৰয় পিতাৰ নাম: প্ৰদীপ ৰয় ঘৰ নং : 121ক বয়স : 19 লিঙ্গ : মহিলা	YXH0110924 ফটো উপলব্ধ	398 নাম : দুলাল দাস পিতাৰ নাম: নাৰায়ণ দাস ঘৰ নং : ১২৪ বয়স : 33 লিঙ্গ : পুৰুষ	BYH0197111 ফটো উপলব্ধ	399 নাম : পায়েল সৰকাৰ স্বামীৰ নাম: গোপাল দাস ঘৰ নং : 124 ক বয়স : 22 লিঙ্গ : মহিলা	BYH0448688 ফটো উপলব্ধ
400 নাম : বিশ্বজীত দাস পিতাৰ নাম: সুকেন দাস ঘৰ নং : ১২৫ বয়স : 28 লিঙ্গ : পুৰুষ	BYH0200204 ফটো উপলব্ধ	401 নাম : পঞ্চমী দাস স্বামীৰ নাম: উজ্জল দাস ঘৰ নং : 125ক বয়স : 34 লিঙ্গ : মহিলা	BYH4237687 ফটো উপলব্ধ	402 নাম : পদম দাস পিতাৰ নাম: দুলাল দাস ঘৰ নং : 126 বয়স : 26 লিঙ্গ : পুৰুষ	BYH0494922 ফটো উপলব্ধ
403 নাম : কাৰ্তিক দাস পিতাৰ নাম: দুলাল দাস ঘৰ নং : ১২৬ বয়স : 24 লিঙ্গ : পুৰুষ	BYH0593475 ফটো উপলব্ধ	404 নাম : অৰূপ দাস পিতাৰ নাম: অজুন দাস ঘৰ নং : 127 বয়স : 29 লিঙ্গ : পুৰুষ	BYH0495267 ফটো উপলব্ধ	405 নাম : মালা দাস পিতাৰ নাম: অখিল দাস ঘৰ নং : 128 বয়স : 25 লিঙ্গ : মহিলা	BYH0494823 ফটো উপলব্ধ
406 নাম : মামনি দাসয় পিতাৰ নাম: বনবাসী দাস ঘৰ নং : ১২৯ বয়স : 33 লিঙ্গ : মহিলা	BYH4237712 ফটো উপলব্ধ	407 নাম : ৰুমা দাস পিতাৰ নাম: বাদল দাস ঘৰ নং : ১২৯ বয়স : 28 লিঙ্গ : মহিলা	BYH0192971 ফটো উপলব্ধ	408 নাম : হৰি দাস পিতাৰ নাম: প্ৰদীপ দাস ঘৰ নং : ১২৯ বয়স : 23 লিঙ্গ : পুৰুষ	BYH0589556 ফটো উপলব্ধ
409 নাম : পংকজ দাস পিতাৰ নাম: বাদল দাস ঘৰ নং : 129 ক বয়স : 26 লিঙ্গ : পুৰুষ	BYH0192963 ফটো উপলব্ধ	410 নাম : সাবিত্ৰী দাস মজুমদাৰ পিতাৰ নাম: বনবাসী দাস ঘৰ নং : 129 খ বয়স : 37 লিঙ্গ : মহিলা	BYH1707264 ফটো উপলব্ধ	411 নাম : সবিতা দাস পিতাৰ নাম: মদন দাস ঘৰ নং : 130 বয়স : 30 লিঙ্গ : মহিলা	BYH0495002 ফটো উপলব্ধ
412 নাম : এচ দাস পিতাৰ নাম: মদন দাস ঘৰ নং : 130 বয়স : 27 লিঙ্গ : পুৰুষ	BYH0494971 ফটো উপলব্ধ	413 নাম : গনেশ দাস পিতাৰ নাম: মদন দাস ঘৰ নং : 130 বয়স : 26 লিঙ্গ : পুৰুষ	BYH0495010 ফটো উপলব্ধ	414 নাম : পূজা ব্ৰা দাস স্বামীৰ নাম: বিপুল দাস ঘৰ নং : 130 ক বয়স : 29 লিঙ্গ : মহিলা	BYH0495200 ফটো উপলব্ধ
415 নাম : বাবুল দাস পিতাৰ নাম: লালমোহন দাস ঘৰ নং : ১৩১ বয়স : 51 লিঙ্গ : পুৰুষ	BYH0516831 ফটো উপলব্ধ	416 নাম : বিশাল দাস পিতাৰ নাম: দিপক দাস ঘৰ নং : ১৩১ বয়স : 23 লিঙ্গ : পুৰুষ	BYH0593582 ফটো উপলব্ধ	417 নাম : বানী ৰায় দাস স্বামীৰ নাম: বিজয় দাস ঘৰ নং : 133 গ বয়স : 25 লিঙ্গ : মহিলা	BYH0495101 ফটো উপলব্ধ
418 নাম : প্ৰিয়ংকা দাস স্বামীৰ নাম: টিংকু দাস ঘৰ নং : 133ক বয়স : 25 লিঙ্গ : মহিলা	BYH0495051 ফটো উপলব্ধ	419 নাম : গৌৰী দেবনাথ স্বামীৰ নাম: শামলাল দেবনাথ ঘৰ নং : ১৩৫ বয়স : 44 লিঙ্গ : মহিলা	BYH0197152 ফটো উপলব্ধ	420 নাম : মিৰা দাস স্বামীৰ নাম: শ্যামল দাস ঘৰ নং : ১৩৫ বয়স : 32 লিঙ্গ : মহিলা	BYH0193581 ফটো উপলব্ধ

421	BYH0166298	ফটো উপলব্ধ	422	BYH0189043	ফটো উপলব্ধ	423	BYH4237767	ফটো উপলব্ধ
নাম : বাপ্পী দাস পিতাৰ নাম: পৰিমল দাস ঘৰ নং : ১৩৫ক বয়স : 41 লিঙ্গ : পুৰুষ			নাম : জমা মলিক দাস স্বামীৰ নাম: বাপ্পী দাস ঘৰ নং : ১৩৫ক বয়স : 27 লিঙ্গ : মহিলা			নাম : বুৰী দাস পিতাৰ নাম: পৰিমল দাস ঘৰ নং : 135 গ বয়স : 36 লিঙ্গ : মহিলা		
424	BYH4237745	ফটো উপলব্ধ	# 425	BYH0593657	ফটো উপলব্ধ	426	BYH4237778	ফটো উপলব্ধ
নাম : অপূৰ্ব দাস পিতাৰ নাম: পৰিমল দাস ঘৰ নং : 135 ক বয়স : 38 লিঙ্গ : পুৰুষ			নাম : বাইজাতী দাস স্বামীৰ নাম: অপূৰ্ব দাস ঘৰ নং : 135 ক বয়স : 27 লিঙ্গ : মহিলা			নাম : পৰিমল দাস পিতাৰ নাম: মাখন দাস ঘৰ নং : ১৩৫ক বয়স : 66 লিঙ্গ : পুৰুষ		
427	BYH4237756	ফটো উপলব্ধ	428	BYH0196691	ফটো উপলব্ধ	429	BYH0494831	ফটো উপলব্ধ
নাম : অঞ্জু দাস স্বামীৰ নাম: পৰিমল দাস ঘৰ নং : ১৩৫ক বয়স : 56 লিঙ্গ : মহিলা			নাম : গনেশ দাস পিতাৰ নাম: লক্ষন দাস ঘৰ নং : ১৩৭ বয়স : 27 লিঙ্গ : পুৰুষ			নাম : কাশী দাস পিতাৰ নাম: লক্ষন দাস ঘৰ নং : 137 বয়স : 27 লিঙ্গ : পুৰুষ		
430	BYH0466037	ফটো উপলব্ধ	431	BYH4237789	ফটো উপলব্ধ	432	BYH0593277	ফটো উপলব্ধ
নাম : তৃষ্ণা মণ্ডল পিতাৰ নাম: নিখিল মণ্ডল ঘৰ নং : ১৩৮ বয়স : 22 লিঙ্গ : মহিলা			নাম : দীপক কুমাৰ মণ্ডল মাতৃৰ নাম: ফলকুমাৰী মণ্ডল ঘৰ নং : 138ক বয়স : 36 লিঙ্গ : পুৰুষ			নাম : প্ৰিয়াকা মণ্ডল স্বামীৰ নাম: দীপক কুমাৰ মণ্ডল ঘৰ নং : 138ক বয়স : 27 লিঙ্গ : মহিলা		
# 433	BYH4237790	ফটো উপলব্ধ	434	BYH4237814	ফটো উপলব্ধ	435	BYH0583203	ফটো উপলব্ধ
নাম : সুপ্নৰ কুমাৰ মণ্ডল পিতাৰ নাম: বিষ্ণু মণ্ডল ঘৰ নং : ১৩৯ বয়স : 31 লিঙ্গ : পুৰুষ			নাম : বিপ্লৱ কুমাৰ মণ্ডল পিতাৰ নাম: বিষ্ণু মণ্ডল ঘৰ নং : 139ক বয়স : 34 লিঙ্গ : পুৰুষ			নাম : অৰ্চনা দাস মণ্ডল স্বামীৰ নাম: বিপ্লৱ কুমাৰ মণ্ডল ঘৰ নং : 139ক বয়স : 30 লিঙ্গ : মহিলা		
436	BYH0189472	ফটো উপলব্ধ	S 437	BYH0498915	ফটো উপলব্ধ	438	BYH0203562	ফটো উপলব্ধ
নাম : চুমন ৰাজভৰ পিতাৰ নাম: মন্তিয়া ৰাজভৰ ঘৰ নং : ১৪১ বয়স : 26 লিঙ্গ : মহিলা			নাম : বুমা ৰাজভৰ পিতাৰ নাম: মন্তিয়া ৰাজভৰ ঘৰ নং : 141 বয়স : 24 লিঙ্গ : মহিলা			নাম : অনিতা দাস পিতাৰ নাম: পিয়তুস দাস ঘৰ নং : ১৪৩ বয়স : 29 লিঙ্গ : মহিলা		
439	BYH0192724	ফটো উপলব্ধ	440	BYH0495275	ফটো উপলব্ধ	441	BYH0328823	ফটো উপলব্ধ
নাম : অৰ্জুন দাস পিতাৰ নাম: অতুল দাস ঘৰ নং : ১৪৪ বয়স : 26 লিঙ্গ : পুৰুষ			নাম : প্ৰমিলা ৰাজভৰ স্বামীৰ নাম: ধ্ৰুৱ ৰাজভৰ ঘৰ নং : 145 বয়স : 31 লিঙ্গ : মহিলা			নাম : ৰাজেশ ৰাজভৰ পিতাৰ নাম: পৰচ ৰাজভৰ ঘৰ নং : ১৪৫ বয়স : 29 লিঙ্গ : পুৰুষ		
442	BYH0191692	ফটো উপলব্ধ	443	BYH0328849	ফটো উপলব্ধ	444	BYH0495291	ফটো উপলব্ধ
নাম : মনোজ ৰাজভৰ পিতাৰ নাম: ৰামায়ন ৰাজভৰ ঘৰ নং : ১৪৫ বয়স : 28 লিঙ্গ : পুৰুষ			নাম : চুম্পী ৰাজভৰ পিতাৰ নাম: পাৰস ৰাজভৰ ঘৰ নং : ১৪৫ বয়স : 25 লিঙ্গ : মহিলা			নাম : ৰাহুল ৰাজভৰ পিতাৰ নাম: প্ৰভু ৰাজভৰ ঘৰ নং : 145 বয়স : 24 লিঙ্গ : পুৰুষ		
445	BYH0497438	ফটো উপলব্ধ	446	BYH4237836	ফটো উপলব্ধ	447	BYH4237847	ফটো উপলব্ধ
নাম : প্ৰিয়ংকা ৰাজভৰ পিতাৰ নাম: ৰামায়ন ৰাজভৰ ঘৰ নং : 145 বয়স : 24 লিঙ্গ : মহিলা			নাম : বিজয় ৰাজভৰ পিতাৰ নাম: ৰামায়ণ ৰাজভৰ ঘৰ নং : 145 ঘ বয়স : 38 লিঙ্গ : পুৰুষ			নাম : লক্ষিন্দ ৰাজভৰ ভৰদ্বাজ পিতাৰ নাম: জনাদন ৰাজভৰ ভৰদ্বাজ ঘৰ নং : ১৪৬ বয়স : 37 লিঙ্গ : পুৰুষ		
448	BYH0498600	ফটো উপলব্ধ	449	BYH4237858	ফটো উপলব্ধ	450	BYH4237869	ফটো উপলব্ধ
নাম : প্ৰতিমা মজুমদাৰ দাস স্বামীৰ নাম: বিনুদ দাস ঘৰ নং : 147খ বয়স : 28 লিঙ্গ : মহিলা			নাম : বাবুল দাস পিতাৰ নাম: নুপেন দাস ঘৰ নং : ১৪৮ বয়স : 36 লিঙ্গ : পুৰুষ			নাম : জলী দাস পিতাৰ নাম: নিখিল দাস ঘৰ নং : 149 বয়স : 33 লিঙ্গ : মহিলা		

451 নাম : মন্টি দাস স্বামীৰ নাম: শিবু দাস ঘৰ নং : 185 বয়স : 28 লিঙ্গ : মহিলা	BYH0169169 ফটো উপলব্ধ	452 নাম : ৰিংকু দাস স্বামীৰ নাম: সঞ্জো দাস ঘৰ নং : 150 বয়স : 26 লিঙ্গ : মহিলা	BYH0390914 ফটো উপলব্ধ	453 নাম : চম্পা ৰাণী দাস স্বামীৰ নাম: বিজু দাস ঘৰ নং : 150ক বয়স : 34 লিঙ্গ : মহিলা	BYH0516781 ফটো উপলব্ধ
454 নাম : বিজয় দাস পিতাৰ নাম: অৰ্জুন দাস ঘৰ নং : 153খ বয়স : 28 লিঙ্গ : পুৰুষ	YXH0113043 ফটো উপলব্ধ	455 নাম : লক্ষ্মীপ্ৰিয়া দাস পিতাৰ নাম: নিমল দাস ঘৰ নং : 158 বয়স : 24 লিঙ্গ : মহিলা	BYH0593723 ফটো উপলব্ধ	456 নাম : অঞ্জনা দাস স্বামীৰ নাম: নাৰায়ন দাস ঘৰ নং : 158গ বয়স : 31 লিঙ্গ : মহিলা	BYH0201665 ফটো উপলব্ধ
# 457 নাম : নকুল দাস পিতাৰ নাম: অবনী দাস ঘৰ নং : 155 বয়স : 60 লিঙ্গ : পুৰুষ	BYH0170449 ফটো উপলব্ধ	458 নাম : মনোৰঞ্জন দাস পিতাৰ নাম: নকুল দাস ঘৰ নং : 155 বয়স : 31 লিঙ্গ : পুৰুষ	BYH4237870 ফটো উপলব্ধ	459 নাম : সবিতা দাস স্বামীৰ নাম: ধনঞ্জয় দাস ঘৰ নং : 155 ক বয়স : 24 লিঙ্গ : মহিলা	BYH0495093 ফটো উপলব্ধ
460 নাম : বিজু দাস পিতাৰ নাম: অৰুণ দাস ঘৰ নং : 159 বয়স : 26 লিঙ্গ : পুৰুষ	BYH0170985 ফটো উপলব্ধ	461 নাম : প্ৰদীপ দাস পিতাৰ নাম: অৰুন দাস ঘৰ নং : 159 বয়স : 23 লিঙ্গ : পুৰুষ	BYH0589549 ফটো উপলব্ধ	462 নাম : মামনি দাস পিতাৰ নাম: কাশী দাস ঘৰ নং : 158 বয়স : 25 লিঙ্গ : মহিলা	BYH0498931 ফটো উপলব্ধ
S 463 নাম : জম্পা দাস পিতাৰ নাম: ধীৰেন্দ্ৰ দাস ঘৰ নং : 156 বয়স : 26 লিঙ্গ : মহিলা	BYH0171389 ফটো উপলব্ধ	# 464 নাম : জয়ন্তী ৰায় দাস স্বামীৰ নাম: শ্যামল দাস ঘৰ নং : 163 বয়স : 31 লিঙ্গ : মহিলা	BYH0494880 ফটো উপলব্ধ	465 নাম : লখিয়া দাস স্বামীৰ নাম: বিমল দাস ঘৰ নং : 163চ বয়স : 29 লিঙ্গ : মহিলা	BYH0191494 ফটো উপলব্ধ
466 নাম : বিন্দু দাস স্বামীৰ নাম: ববুল দাস ঘৰ নং : 163ঙ বয়স : 37 লিঙ্গ : মহিলা	BYH0229708 ফটো উপলব্ধ	467 নাম : শ্ৰীবান দাস পিতাৰ নাম: দধী দাস ঘৰ নং : 163ক বয়স : 24 লিঙ্গ : পুৰুষ	BYH0593590 ফটো উপলব্ধ	468 নাম : বন্দা দাস স্বামীৰ নাম: অজিত দাস ঘৰ নং : 163ক বয়স : 27 লিঙ্গ : মহিলা	BYH0172296 ফটো উপলব্ধ
469 নাম : শিৱকুমাৰ দাস পিতাৰ নাম: দধি দাস ঘৰ নং : 163খ বয়স : 21 লিঙ্গ : পুৰুষ	BYH1707280 ফটো উপলব্ধ	470 নাম : পিংকী বৰ্মণ স্বামীৰ নাম: বিজিত বৰ্মণ ঘৰ নং : 165 বয়স : 30 লিঙ্গ : মহিলা	BYH4241672 ফটো উপলব্ধ	471 নাম : শান্তী বৰ্মন পিতাৰ নাম: ভদ্ৰেশ্বৰ বৰ্মন ঘৰ নং : 166 বয়স : 27 লিঙ্গ : মহিলা	BYH0406918 ফটো উপলব্ধ
472 নাম : বাপন বৰ্মন পিতাৰ নাম: ভদ্ৰেশ্বৰ বৰ্মন ঘৰ নং : 166 বয়স : 26 লিঙ্গ : পুৰুষ	BYH0172999 ফটো উপলব্ধ	473 নাম : দীপক বৰ্মন অন্যান্য: ভদ্ৰেশ্বৰ বৰ্মন ঘৰ নং : 166ক বয়স : 34 লিঙ্গ : পুৰুষ	BYH4237905 ফটো উপলব্ধ	474 নাম : সাধনা বৰ্মন স্বামীৰ নাম: দীপক বৰ্মন ঘৰ নং : 166ক বয়স : 32 লিঙ্গ : মহিলা	BYH0589598 ফটো উপলব্ধ
475 নাম : মিনেশ্বৰ বৰ্মন পিতাৰ নাম: সুবল বৰ্মন ঘৰ নং : 169 ক বয়স : 25 লিঙ্গ : পুৰুষ	BYH0593749 ফটো উপলব্ধ	476 নাম : মনেশ্বৰ বৰ্মন পিতাৰ নাম: ব্ৰজবাসী বৰ্মন ঘৰ নং : 168 বয়স : 50 লিঙ্গ : পুৰুষ	BYH0406900 ফটো উপলব্ধ	477 নাম : উষা বৰ্মন মাতৃৰ নাম: সবিত্ৰী বৰ্মন ঘৰ নং : 169 বয়স : 26 লিঙ্গ : মহিলা	BYH0494963 ফটো উপলব্ধ
478 নাম : শান্তী দাস স্বামীৰ নাম: বলোৰাম দাস ঘৰ নং : 170 বয়স : 43 লিঙ্গ : মহিলা	BYH0390872 ফটো উপলব্ধ	479 নাম : ধনা ৰাজভৰ দাস স্বামীৰ নাম: গগন দাস ঘৰ নং : 170ক বয়স : 30 লিঙ্গ : মহিলা	BYH0390880 ফটো উপলব্ধ	480 নাম : প্ৰকাশ মহতু পিতাৰ নাম: মহেন্দ্ৰ মহতু ঘৰ নং : 192 বয়স : 23 লিঙ্গ : পুৰুষ	BYH0593632 ফটো উপলব্ধ

481 নাম : দীপা দাস পিতাৰ নাম: মহাদেৱ দাস ঘৰ নং : ১৭৩ বয়স : 28 লিঙ্গ : মহিলা	BYH0174417 ফটো উপলব্ধ	482 নাম : প্ৰাঞ্জল দাস পিতাৰ নাম: মহাদেৱ দাস ঘৰ নং : 173 বয়স : 23 লিঙ্গ : পুৰুষ	BYH0448746 ফটো উপলব্ধ	483 নাম : কল্পনা দাস স্বামীৰ নাম: শ্যামল দাস ঘৰ নং : ১৭৩খ বয়স : 31 লিঙ্গ : মহিলা	BYH0191791 ফটো উপলব্ধ
484 নাম : শংকৰ দাস পিতাৰ নাম: বঞ্জীত দাস ঘৰ নং : ১৭৫ বয়স : 32 লিঙ্গ : পুৰুষ	BYH4237927 ফটো উপলব্ধ	485 নাম : চিপ্ৰা দাস স্বামীৰ নাম: শংকৰ দাস ঘৰ নং : 175 বয়স : 29 লিঙ্গ : মহিলা	BYH0494773 ফটো উপলব্ধ	486 নাম : মদন দাস পিতাৰ নাম: বঞ্জীত দাস ঘৰ নং : ১৭৫ বয়স : 26 লিঙ্গ : পুৰুষ	BYH0174789 ফটো উপলব্ধ
487 নাম : কছিলা কুমাৰী মহতু স্বামীৰ নাম: বাছিকুমাৰ মহতু ঘৰ নং : ১৭৬ বয়স : 27 লিঙ্গ : মহিলা	BYH0188490 ফটো উপলব্ধ	488 নাম : মিঠুন দাস পিতাৰ নাম: নিৰোদ দাস ঘৰ নং : ১৭৭ বয়স : 29 লিঙ্গ : পুৰুষ	BYH0203505 ফটো উপলব্ধ	489 নাম : অজয় দাস পিতাৰ নাম: নিৰোদ দাস ঘৰ নং : ১৭৭ বয়স : 26 লিঙ্গ : পুৰুষ	BYH0194811 ফটো উপলব্ধ
490 নাম : দিলীপ দাস পিতাৰ নাম: নিৰোদ দাস ঘৰ নং : ১৭৭ বয়স : 26 লিঙ্গ : পুৰুষ	BYH0593160 ফটো উপলব্ধ	491 নাম : গৌতম দাস পিতাৰ নাম: উপেন্দ্ৰ দাস ঘৰ নং : ১৭৮ বয়স : 25 লিঙ্গ : পুৰুষ	BYH0316687 ফটো উপলব্ধ	492 নাম : কৃষ্ণা দাস পিতাৰ নাম: অশিনী দাস ঘৰ নং : 179 বয়স : 26 লিঙ্গ : পুৰুষ	BYH0495044 ফটো উপলব্ধ
493 নাম : বেলো দাস পিতাৰ নাম: অসিনী দাস ঘৰ নং : 179 বয়স : 26 লিঙ্গ : পুৰুষ	BYH0495127 ফটো উপলব্ধ	494 নাম : কেলন বালা দাস স্বামীৰ নাম: কৃষ্ণ দাস ঘৰ নং : 179 বয়স : 26 লিঙ্গ : মহিলা	BYH0495184 ফটো উপলব্ধ	495 নাম : সান্তনা বিশ্বাস দাস স্বামীৰ নাম: অজয় দাস ঘৰ নং : 179 ক বয়স : 31 লিঙ্গ : মহিলা	BYH0494906 ফটো উপলব্ধ
496 নাম : অজয় দাস মাতৃৰ নাম: সৰদা দাস ঘৰ নং : 179 ক বয়স : 31 লিঙ্গ : পুৰুষ	BYH4237938 ফটো উপলব্ধ	497 নাম : বিকাশ মণ্ডল পিতাৰ নাম: সুকান্ত মণ্ডল ঘৰ নং : 180 বয়স : 24 লিঙ্গ : পুৰুষ	BYH0495135 ফটো উপলব্ধ	498 নাম : বন মণ্ডল পিতাৰ নাম: স্ৰীচূ দাস ঘৰ নং : 183 বয়স : 26 লিঙ্গ : মহিলা	BYH0495069 ফটো উপলব্ধ
499 নাম : প্ৰেম চন্দ্ৰ মহতু পিতাৰ নাম: জহৰলাল মহতু ঘৰ নং : ১৮৫ বয়স : 31 লিঙ্গ : পুৰুষ	BYH4237950 ফটো উপলব্ধ	500 নাম : শিৱা মাহাতু পিতাৰ নাম: জৱাহৰলাল মাহাতু ঘৰ নং : 185 বয়স : 25 লিঙ্গ : পুৰুষ	BYH0495143 ফটো উপলব্ধ	501 নাম : মিঠুন দাস মাতৃৰ নাম: শেফালী দাস ঘৰ নং : ১৮৬ বয়স : 34 লিঙ্গ : পুৰুষ	BYH4237881 ফটো উপলব্ধ
502 নাম : প্ৰতিমা দাস স্বামীৰ নাম: মিঠুন দাস ঘৰ নং : ১৯৬ বয়স : 28 লিঙ্গ : মহিলা	BYH0176727 ফটো উপলব্ধ	503 নাম : হীৰা মাহাতু পিতাৰ নাম: মঙ্গলু মাহাতু ঘৰ নং : ১৮৮ বয়স : 25 লিঙ্গ : পুৰুষ	BYH0406884 ফটো উপলব্ধ	504 নাম : পংকজ ৰাজভৰ পিতাৰ নাম: হীৰালাল ৰাজভৰ ঘৰ নং : ১৯০ বয়স : 28 লিঙ্গ : পুৰুষ	BYH0177295 ফটো উপলব্ধ
505 নাম : বিক্ৰম ৰাজভৰ পিতাৰ নাম: হীৰালাল ৰাজভৰ ঘৰ নং : ১৯০ বয়স : 26 লিঙ্গ : পুৰুষ	BYH0177378 ফটো উপলব্ধ	506 নাম : ধন মাহাতু পিতাৰ নাম: শ্ৰীৰাম মাহাতু ঘৰ নং : ১৯১ বয়স : 27 লিঙ্গ : পুৰুষ	BYH0177568 ফটো উপলব্ধ	507 নাম : পূৰ্ণ প্ৰসাদ মাহাতু পিতাৰ নাম: ৰামচি মাহাতু ঘৰ নং : ১৯২ বয়স : 25 লিঙ্গ : পুৰুষ	BYH0406892 ফটো উপলব্ধ
508 নাম : উমা মাহাতু পিতাৰ নাম: ৰামসাগৰ মাহাতু ঘৰ নং : ১৯৩ বয়স : 23 লিঙ্গ : পুৰুষ	BYH0593665 ফটো উপলব্ধ	509 নাম : বনমগ্নি সতনামী মাহাতু অন্যান্য: লক্ষ্মীন্দ্ৰ মাহাতু ঘৰ নং : 193ক বয়স : 25 লিঙ্গ : মহিলা	BYH0593301 ফটো উপলব্ধ	510 নাম : সুমন চাহু স্বামীৰ নাম: শ্যাম বাবু চাহু ঘৰ নং : ১৯৯ বয়স : 38 লিঙ্গ : মহিলা	CQG1631987 ফটো উপলব্ধ

বিধানসভা সমষ্টিৰ নম্বৰ আৰু নাম : 57-কলিয়াবৰ  
অংশৰ নম্বৰ আৰু নাম : 1-গাখীৰখাইটি এন কে

511	BYH0516856	ফটো উপলব্ধ	নাম : শ্যাম বাবু চাহ পিতাৰ নাম: দামোদৰ চাহ ঘৰ নং : ১৯৯ বয়স : 32 লিঙ্গ : পুৰুষ
512	BYH0181693	ফটো উপলব্ধ	নাম : ত্ৰিবেণী শইকীয়া ভূঞা স্বামীৰ নাম: নৰেন ভূঞা ঘৰ নং : 200 বয়স : 28 লিঙ্গ : মহিলা
513	YXH0089987	ফটো উপলব্ধ	নাম : বীনা ৰাজভৰ পিতাৰ নাম: বাধা ৰাজভৰ ঘৰ নং : 201 বয়স : 23 লিঙ্গ : মহিলা
514	GLK1337753	ফটো উপলব্ধ	নাম : নৰেশ ৰাজভৰ পিতাৰ নাম: গনেশ ৰাজভৰ ঘৰ নং : 202 বয়স : 53 লিঙ্গ : পুৰুষ
515	GLK0234351	ফটো উপলব্ধ	নাম : ভুলুহা ৰাজভৰ পিতাৰ নাম: নৰেশ ৰাজভৰ ঘৰ নং : 202 বয়স : 34 লিঙ্গ : মহিলা
516	GLK0231563	ফটো উপলব্ধ	নাম : বীতা ৰাজভৰ পিতাৰ নাম: নৰেশ ৰাজভৰ ঘৰ নং : 202 বয়স : 29 লিঙ্গ : মহিলা
517	GLK1287127	ফটো উপলব্ধ	নাম : দলেশ্বৰ ৰাজভড় পিতাৰ নাম: নৰেশ ৰাজভৰ ঘৰ নং : 202ক বয়স : 23 লিঙ্গ : পুৰুষ
518	BYH0593772	ফটো উপলব্ধ	নাম : দিপক ৰাজভড় পিতাৰ নাম: হৰিৰাম ৰাজভড় ঘৰ নং : 8৮৮ বয়স : 26 লিঙ্গ : পুৰুষ

519	BYH0297333	ফটো উপলব্ধ	520	BYH0297341	ফটো উপলব্ধ	521	BYH1635638	ফটো উপলব্ধ
নাম : বলিৰাম ৰাজভৰ পিতাৰ নাম: ভবুতি ৰাজভৰ ঘৰ নং : 3 বয়স : 29 লিঙ্গ : পুৰুষ			নাম : চিকেন্দ্ৰ ৰাজভৰ পিতাৰ নাম: পানমতী দেৱী ৰাজভৰ ঘৰ নং : 8 বয়স : 28 লিঙ্গ : পুৰুষ			নাম : কুচুম চৌহান স্বামীৰ নাম: কাঞ্চন চৌহান ঘৰ নং : 5ক বয়স : 36 লিঙ্গ : মহিলা		
522	BYH1635707	ফটো উপলব্ধ	523	BYH1635263	ফটো উপলব্ধ	524	BYH0555706	ফটো উপলব্ধ
নাম : অনিতা দেৱী চৌহান স্বামীৰ নাম: জয় প্ৰকাশ চৌহান ঘৰ নং : 5খ বয়স : 29 লিঙ্গ : মহিলা			নাম : দীনেশ চৌহান পিতাৰ নাম: দীলিপ চৌহান ঘৰ নং : 9 বয়স : 30 লিঙ্গ : পুৰুষ			নাম : ধনঞ্জয় চৌহান পিতাৰ নাম: বামকুমাৰ চৌহান ঘৰ নং : 7 ক বয়স : 25 লিঙ্গ : পুৰুষ		
# 525	BYH1635218	ফটো উপলব্ধ	526	BYH0084525	ফটো উপলব্ধ	527	BYH0296830	ফটো উপলব্ধ
নাম : প্ৰচুৰাম ৰাজভৰ পিতাৰ নাম: গনেশ ৰাজভৰ ঘৰ নং : 9 বয়স : 33 লিঙ্গ : পুৰুষ			নাম : টিংকু ৰাজভৰ স্বামীৰ নাম: চিউচৰণ ৰাজভৰ ঘৰ নং : 9 বয়স : 33 লিঙ্গ : মহিলা			নাম : সুমিত্ৰা ৰাজভৰ স্বামীৰ নাম: চাকেন্দ্ৰ ৰাজভৰ ঘৰ নং : 18 বয়স : 34 লিঙ্গ : মহিলা		
528	BYH0012526	ফটো উপলব্ধ	529	BYH0015255	ফটো উপলব্ধ	530	BYH1635912	ফটো উপলব্ধ
নাম : ৰাজকুমাৰী দেৱী স্বামীৰ নাম: ৰাজেশ্বৰ ৰাজভৰ ঘৰ নং : 18(ক) বয়স : 31 লিঙ্গ : মহিলা			নাম : চন্দন ৰাজভৰ পিতাৰ নাম: হিৰা ৰাজভৰ ঘৰ নং : 15 বয়স : 30 লিঙ্গ : পুৰুষ			নাম : ইন্দ্ৰ মহতু পিতাৰ নাম: ৰাজকুমাৰ মহতু ঘৰ নং : 17 ক বয়স : 32 লিঙ্গ : পুৰুষ		
531	BYH1635901	ফটো উপলব্ধ	532	BYH0025346	ফটো উপলব্ধ	533	BYH0025288	ফটো উপলব্ধ
নাম : মুন্না মহতু পিতাৰ নাম: ৰাজকুমাৰ মহতু ঘৰ নং : 17 খ বয়স : 29 লিঙ্গ : পুৰুষ			নাম : জগত মাঝি পিতাৰ নাম: গুলৰ মাঝি ঘৰ নং : 12 বয়স : 29 লিঙ্গ : পুৰুষ			নাম : ভগত মজি পিতাৰ নাম: গুলৰ মজি ঘৰ নং : 12 ক বয়স : 35 লিঙ্গ : পুৰুষ		
534	BYH0296855	ফটো উপলব্ধ	535	BYH0297317	ফটো উপলব্ধ	536	BYH0025486	ফটো উপলব্ধ
নাম : ললিত মালাহ স্বামীৰ নাম: ভগত মাজি ঘৰ নং : 12 ক বয়স : 30 লিঙ্গ : মহিলা			নাম : ডমৰ মাঝি মাতৃৰ নাম: গুলৰ মাঝি ঘৰ নং : 19 গ বয়স : 28 লিঙ্গ : পুৰুষ			নাম : লক্ষী মাঝি স্বামীৰ নাম: বজ্ৰঙ্গী মাঝি ঘৰ নং : 19 খ বয়স : 28 লিঙ্গ : মহিলা		
537	BYH0297218	ফটো উপলব্ধ	538	BYH1635092	ফটো উপলব্ধ	539	LQX0363176	ফটো উপলব্ধ
নাম : কৌশল্যা চৌহান স্বামীৰ নাম: গিৰজা মাহাতু ঘৰ নং : 20 খ বয়স : 28 লিঙ্গ : মহিলা			নাম : পৰ্ণিমা ৰাজভৰ স্বামীৰ নাম: ইন্দ্ৰ ৰাজভৰ ঘৰ নং : 28 বয়স : 37 লিঙ্গ : মহিলা			নাম : চনিয়া ৰাজভৰ স্বামীৰ নাম: শান্তু ৰাজভৰ ৰাজভৰ ঘৰ নং : 24গ বয়স : 27 লিঙ্গ : মহিলা		
540	BYH1635241	ফটো উপলব্ধ	541	BYH1635478	ফটো উপলব্ধ	542	BYH0297614	ফটো উপলব্ধ
নাম : গোপাল ৰাজভৰ পিতাৰ নাম: বামকোৱৰ ৰাজভৰ ঘৰ নং : 25 বয়স : 29 লিঙ্গ : পুৰুষ			নাম : ঋষি ৰাজভৰ পিতাৰ নাম: বামকোৱৰ ৰাজভৰ ঘৰ নং : 25খ বয়স : 35 লিঙ্গ : পুৰুষ			নাম : মৌচুমী ৰাজভৰ স্বামীৰ নাম: ঋষি ৰাজভৰ ঘৰ নং : 25খ বয়স : 29 লিঙ্গ : মহিলা		
543	BYH0449272	ফটো উপলব্ধ	544	BYH1635627	ফটো উপলব্ধ	545	BYH1707355	ফটো উপলব্ধ
নাম : বীণা ৰাজভৰ স্বামীৰ নাম: নাহাৰ সিং ঘৰ নং : 26 বয়স : 38 লিঙ্গ : মহিলা			নাম : বামচন্দ্ৰ ৰাজভৰ পিতাৰ নাম: বাসুদেব ৰাজভৰ ঘৰ নং : 27ক বয়স : 39 লিঙ্গ : পুৰুষ			নাম : বুপা ৰাজভৰ পিতাৰ নাম: বাম চন্দ্ৰ ৰাজভৰ ঘৰ নং : 27 ক বয়স : 21 লিঙ্গ : মহিলা		
546	BYH1635489	ফটো উপলব্ধ	# 547	HLF2375798	ফটো উপলব্ধ	548	BYH1635207	ফটো উপলব্ধ
নাম : হৰিৰাম ৰাজভৰ পিতাৰ নাম: চাদদেউ ৰাজভৰ ঘৰ নং : 28 বয়স : 36 লিঙ্গ : পুৰুষ			নাম : পদ্মা ৰাজভৰ স্বামীৰ নাম: ৰাজেশ ৰাজভৰ ঘৰ নং : 28 বয়স : 28 লিঙ্গ : মহিলা			নাম : ৰাজেশ ৰাজভৰ পিতাৰ নাম: উমা ৰাজভৰ ঘৰ নং : 28 ক বয়স : 29 লিঙ্গ : পুৰুষ		

549	BYH1635398	ফটো উপলব্ধ	নাম : বেণু ৰাজভৰ স্বামীৰ নাম : ফুলচন ৰাজভৰ ঘৰ নং : 29ক বয়স : 37 লিঙ্গ : মহিলা	550	BYH0051169	ফটো উপলব্ধ	নাম : অনু ৰাজভৰ স্বামীৰ নাম : চন্দ্ৰেশ্বৰ ৰাজভৰ ঘৰ নং : 30 ক বয়স : 38 লিঙ্গ : মহিলা	551	BYH0053256	ফটো উপলব্ধ	নাম : বামু ৰাজভৰ পিতাৰ নাম : ৰাজেন্দ্ৰ ৰাজভৰ ঘৰ নং : 31 বয়স : 27 লিঙ্গ : পুৰুষ
552	BYH1635296	ফটো উপলব্ধ	নাম : কৈলাশ ৰাজভৰ পিতাৰ নাম : মুনীলাল ৰাজভৰ ঘৰ নং : 36ক বয়স : 30 লিঙ্গ : পুৰুষ	553	BYH1635069	ফটো উপলব্ধ	নাম : গীতা ৰায় ৰাজভৰ স্বামীৰ নাম : জয়ৰাম ৰাজভৰ ঘৰ নং : 36 খ বয়স : 35 লিঙ্গ : মহিলা	554	BYH1635569	ফটো উপলব্ধ	নাম : শ্ৰীৰাম ৰাজভৰ পিতাৰ নাম : মুনীলাল ৰাজভৰ ঘৰ নং : 36 ক বয়স : 36 লিঙ্গ : পুৰুষ
555	BYH1635412	ফটো উপলব্ধ	নাম : প্ৰমিলা ৰাজভৰ স্বামীৰ নাম : হৰেৰাম ৰাজভৰ ঘৰ নং : 34 বয়স : 34 লিঙ্গ : মহিলা	556	JRF0240846	ফটো উপলব্ধ	নাম : অনিতা ৰাজভৰ পিতাৰ নাম : ৰঘুপাত ৰাজভৰ ঘৰ নং : 39 ক বয়স : 27 লিঙ্গ : মহিলা	557	BYH0297622	ফটো উপলব্ধ	নাম : কমলাৰতি ৰাজভৰ স্বামীৰ নাম : বিজয় ৰাজভৰ ঘৰ নং : 39 খ বয়স : 28 লিঙ্গ : মহিলা
558	BYH0063966	ফটো উপলব্ধ	নাম : বিজয় ৰাজভৰ পিতাৰ নাম : জিত ৰাজভৰ ঘৰ নং : 39(খ) বয়স : 37 লিঙ্গ : পুৰুষ	559	BYH1635376	ফটো উপলব্ধ	নাম : বিজয় ৰাজভৰ পিতাৰ নাম : জংবাহাদুৰ ৰাজভৰ ঘৰ নং : 39ক বয়স : 34 লিঙ্গ : পুৰুষ	560	BYH0296566	ফটো উপলব্ধ	নাম : কুশমী ৰাজভৰ স্বামীৰ নাম : জগদীছ ৰাজভৰ ঘৰ নং : 81 বয়স : 26 লিঙ্গ : মহিলা
# 561	BYH0296665	ফটো উপলব্ধ	নাম : লালমোহন চৌহান পিতাৰ নাম : সুকলাল চৌহান ঘৰ নং : 82 বয়স : 58 লিঙ্গ : পুৰুষ	562	BYH1635672	ফটো উপলব্ধ	নাম : সৰস্বতী মালাহ মাৰি স্বামীৰ নাম : লক্ষ্মণ মাৰি ঘৰ নং : 82 বয়স : 38 লিঙ্গ : মহিলা	563	BYH0296707	ফটো উপলব্ধ	নাম : তুলচুল মাৰি পিতাৰ নাম : লৰকোচ মাৰি ঘৰ নং : 82 খ বয়স : 27 লিঙ্গ : পুৰুষ
564	BYH1635843	ফটো উপলব্ধ	নাম : সুনামতি চাহানী মাৰি স্বামীৰ নাম : ধূপচন মাৰি ঘৰ নং : 82 গ বয়স : 36 লিঙ্গ : মহিলা	# 565	BYH0297549	ফটো উপলব্ধ	নাম : বাচিমা দেৱী স্বামীৰ নাম : লালমোহন চৌহান ঘৰ নং : 82 বয়স : 58 লিঙ্গ : মহিলা	566	BYH0466904	ফটো উপলব্ধ	নাম : দুৰ্জধন চৌধাৰী পিতাৰ নাম : জয়কিশোৰ চৌধাৰী ঘৰ নং : 43 বয়স : 24 লিঙ্গ : পুৰুষ
567	BYH0466912	ফটো উপলব্ধ	নাম : অবিকেশ চৌধাৰী পিতাৰ নাম : জয়কিশোৰ চৌধাৰী ঘৰ নং : 43 বয়স : 22 লিঙ্গ : পুৰুষ	568	BYH0068445	ফটো উপলব্ধ	নাম : কৃষ্ণ ৰাজভৰ পিতাৰ নাম : অমল ৰাজভৰ ঘৰ নং : 88 বয়স : 31 লিঙ্গ : পুৰুষ	569	BYH1635810	ফটো উপলব্ধ	নাম : হেমন্তী ৰাজভৰ স্বামীৰ নাম : ভোটলা ৰাজভৰ ঘৰ নং : 8৫ বয়স : 37 লিঙ্গ : মহিলা
570	BYH1635592	ফটো উপলব্ধ	নাম : বুলু ৰাজভৰ পিতাৰ নাম : কেদাৰ ৰাজভৰ ঘৰ নং : 8৬ বয়স : 29 লিঙ্গ : পুৰুষ	571	BYH0071167	ফটো উপলব্ধ	নাম : কানাই চাহু মাতৃৰ নাম : লক্ষ্মী চাহু ঘৰ নং : 8৮ বয়স : 58 লিঙ্গ : পুৰুষ	572	BYH1635570	ফটো উপলব্ধ	নাম : অঞ্জলি ৰাভা চাহু স্বামীৰ নাম : বিনুদ চাহু ঘৰ নং : 8৮ বয়স : 35 লিঙ্গ : মহিলা
s 573	BYH0318006	ফটো উপলব্ধ	নাম : প্ৰতিমা চাহু পিতাৰ নাম : বিদ্যাসাগৰ চাহু ঘৰ নং : 8৯ বয়স : 26 লিঙ্গ : মহিলা	574	BYH0296640	ফটো উপলব্ধ	নাম : সীতা ৰাজভৰ স্বামীৰ নাম : চুৰেস ৰাজভৰ ঘৰ নং : ৫০ বয়স : 29 লিঙ্গ : মহিলা	575	BYH0297226	ফটো উপলব্ধ	নাম : মহেশ ৰাজভৰ পিতাৰ নাম : কমল ৰাজভৰ ঘৰ নং : ৫০ বয়স : 29 লিঙ্গ : পুৰুষ
576	BYH0296699	ফটো উপলব্ধ	নাম : দিনেশ ৰাজভৰ পিতাৰ নাম : কমল ৰাজভৰ ঘৰ নং : ৫০ বয়স : 27 লিঙ্গ : পুৰুষ	577	BYH0296756	ফটো উপলব্ধ	নাম : ৰাজেশ ৰাজভৰ পিতাৰ নাম : কমল ৰাজভৰ ঘৰ নং : 50গ বয়স : 31 লিঙ্গ : পুৰুষ	578	HLF0622423	ফটো উপলব্ধ	নাম : মুনীয়া ৰাজপুত পিতাৰ নাম : ৰাজকুমাৰ ৰাজপুত ঘৰ নং : 50গ বয়স : 30 লিঙ্গ : মহিলা

579 নাম : বিকাশ চাহ পিতাৰ নাম: কানাই চাহ ঘৰ নং : 51 বয়স : 23 লিঙ্গ : পুৰুষ	YXH0080473 ফটো উপলব্ধ	580 নাম : সুস্বতী ৰাজভৰ পিতাৰ নাম: জং বাহাদুৰ ৰাজভৰ ঘৰ নং : 52 বয়স : 30 লিঙ্গ : মহিলা	BYH3040480 ফটো উপলব্ধ	581 নাম : কুন্তী ৰাজভৰ স্বামীৰ নাম: ধৰ্মৰাজ ৰাজভৰ ঘৰ নং : 52 খ বয়স : 29 লিঙ্গ : মহিলা	BYH1635105 ফটো উপলব্ধ
582 নাম : সবিতা ৰাজভৰ পিতাৰ নাম: চনডেউ ৰাজভৰ ঘৰ নং : 53 বয়স : 24 লিঙ্গ : মহিলা	CNF0557751 ফটো উপলব্ধ	583 নাম : প্ৰদীপ ৰাজভৰ পিতাৰ নাম: ৰাজেন্দ্ৰ ৰাজভৰ ঘৰ নং : 53 গ বয়স : 33 লিঙ্গ : পুৰুষ	BYH1635525 ফটো উপলব্ধ	584 নাম : সঞ্জীত ৰাজভৰ পিতাৰ নাম: ৰাজেন্দ্ৰ ৰাজভৰ ঘৰ নং : 53 গ বয়স : 30 লিঙ্গ : পুৰুষ	BYH1635252 ফটো উপলব্ধ
585 নাম : লক্ষ্মী ৰাজভৰ স্বামীৰ নাম: দীপক ৰাজভৰ ঘৰ নং : 53 ক বয়স : 29 লিঙ্গ : মহিলা	BYH1635116 ফটো উপলব্ধ	586 নাম : পাৰবতী ৰাজভৰ স্বামীৰ নাম: মালা ৰাজভৰ ঘৰ নং : 54 বয়স : 56 লিঙ্গ : মহিলা	BYH0297606 ফটো উপলব্ধ	587 নাম : কচিলা ৰবি দাস স্বামীৰ নাম: সোণেশ্বৰ দাস ঘৰ নং : 29 বয়স : 29 লিঙ্গ : মহিলা	BYH0323667 ফটো উপলব্ধ
588 নাম : প্ৰমোদ ৰবিদাস পিতাৰ নাম: ৰাজবংশী ৰবিদাস ঘৰ নং : 61 বয়স : 28 লিঙ্গ : পুৰুষ	BYH0297143 ফটো উপলব্ধ	589 নাম : পবিত্ৰ ৰবিদাস পিতাৰ নাম: ৰাজবংশী ৰবিদাস ঘৰ নং : 61 বয়স : 26 লিঙ্গ : পুৰুষ	BYH0297200 ফটো উপলব্ধ	590 নাম : পূজা ৰবিদাস পিতাৰ নাম: দুধনাথ ৰবিদাস ঘৰ নং : 61 বয়স : 23 লিঙ্গ : মহিলা	BYH0448878 ফটো উপলব্ধ
591 নাম : ৰাজকুমাৰ ৰাজভৰ পিতাৰ নাম: গেনা ৰাজভৰ ঘৰ নং : 65 বয়স : 31 লিঙ্গ : পুৰুষ	BYH1635876 ফটো উপলব্ধ	592 নাম : গিতা ৰাজভৰ পিতাৰ নাম: গেনা ৰাজভৰ ঘৰ নং : 65 বয়স : 29 লিঙ্গ : মহিলা	BYH0296814 ফটো উপলব্ধ	593 নাম : বচন ৰাজভৰ পিতাৰ নাম: গেনা ৰাজভৰ ঘৰ নং : 65 বয়স : 29 লিঙ্গ : পুৰুষ	BYH0318642 ফটো উপলব্ধ
594 নাম : হৰেৰাম ৰাজভৰ পিতাৰ নাম: গেনা ৰাজভৰ ঘৰ নং : 65 বয়স : 25 লিঙ্গ : পুৰুষ	BYH0318626 ফটো উপলব্ধ	595 নাম : ভগবান ৰাজভৰ পিতাৰ নাম: গেনা ৰাজভৰ ঘৰ নং : 65 ক বয়স : 30 লিঙ্গ : পুৰুষ	BYH0297242 ফটো উপলব্ধ	596 নাম : গোবিন্দ ৰাজভৰ পিতাৰ নাম: নমি ৰাজভৰ ঘৰ নং : 66 বয়স : 34 লিঙ্গ : পুৰুষ	BYH0334680 ফটো উপলব্ধ
597 নাম : বীনা ৰাজভৰ স্বামীৰ নাম: চুবজ ৰাজভৰ ঘৰ নং : 66 বয়স : 20 লিঙ্গ : মহিলা	YXH0111062 ফটো উপলব্ধ	598 নাম : চুবজ ৰাজভৰ পিতাৰ নাম: নমি ৰাজভৰ ঘৰ নং : 66 গ বয়স : 27 লিঙ্গ : পুৰুষ	BYH0335745 ফটো উপলব্ধ	599 নাম : গৌতম ৰাজভৰ পিতাৰ নাম: নমি ৰাজভৰ ঘৰ নং : 66 ক বয়স : 37 লিঙ্গ : পুৰুষ	BYH0325043 ফটো উপলব্ধ
600 নাম : বংগীলা ৰাজভৰ পিতাৰ নাম: মহেন্দ্ৰ ৰাজভৰ ঘৰ নং : 69 বয়স : 36 লিঙ্গ : পুৰুষ	BYH1635536 ফটো উপলব্ধ	601 নাম : কুমাৰি ৰাজভৰ পিতাৰ নাম: বংগীলা ৰাজভৰ ঘৰ নং : 69 বয়স : 31 লিঙ্গ : মহিলা	BYH1635616 ফটো উপলব্ধ	602 নাম : সবিতা ৰাজভৰ স্বামীৰ নাম: চন্দ্ৰেশ্বৰ ৰাজভৰ ঘৰ নং : 90 বয়স : 33 লিঙ্গ : মহিলা	BYH1635774 ফটো উপলব্ধ
603 নাম : কানাইয়া ৰাজভৰ পিতাৰ নাম: বাংগৈ ৰাজভৰ ঘৰ নং : 70/29 বয়স : 49 লিঙ্গ : পুৰুষ	JRF2015932 ফটো উপলব্ধ	604 নাম : ৰেখা ৰাজভৰ স্বামীৰ নাম: তপেশ্বৰ ৰাজভৰ ঘৰ নং : 91 বয়স : 33 লিঙ্গ : মহিলা	BYH1635741 ফটো উপলব্ধ	605 নাম : উৰ্মিলা চাহ স্বামীৰ নাম: বিষ্ণু চাহ ঘৰ নং : 92 বয়স : 32 লিঙ্গ : মহিলা	BYH0296657 ফটো উপলব্ধ
606 নাম : লক্ষী চাহ পিতাৰ নাম: বলেশ্বৰ চাহ ঘৰ নং : 92 বয়স : 32 লিঙ্গ : মহিলা	BYH0297127 ফটো উপলব্ধ	607 নাম : অঞ্জনা চাহ পিতাৰ নাম: বলেশ্বৰ চাহ ঘৰ নং : 92 বয়স : 30 লিঙ্গ : মহিলা	BYH0297630 ফটো উপলব্ধ	608 নাম : চন্দনলাল চাহ পিতাৰ নাম: ভৰতলাল চাহ ঘৰ নং : 93 বয়স : 33 লিঙ্গ : পুৰুষ	BYH1635514 ফটো উপলব্ধ

609 নাম : প্ৰমিলা চাহ পিতাৰ নাম: ভৰতলাল চাহ ঘৰ নং : 73 বয়স : 24 লিঙ্গ : মহিলা	YXH0113142 ফটো উপলব্ধ	S 610 নাম : সঞ্জয় চৌধুৰী পিতাৰ নাম: হীৰলাল চৌধুৰী ঘৰ নং : ৭৫ বয়স : 30 লিঙ্গ : পুৰুষ	BYH4241694 ফটো উপলব্ধ	611 নাম : গায়ত্ৰী ৰায় চৌধুৰী স্বামীৰ নাম: পৰশুৰাম চৌধুৰী ঘৰ নং : ৭৫ ঘ বয়স : 38 লিঙ্গ : মহিলা	BYH1635809 ফটো উপলব্ধ
612 নাম : ঠাণ্ডিবাহাদুৰ ছেত্ৰী পিতাৰ নাম: গণেশবাহাদুৰ ছেত্ৰী ঘৰ নং : 76 ক বয়স : 31 লিঙ্গ : পুৰুষ	BYH1635490 ফটো উপলব্ধ	613 নাম : নন্দ ৰাজভৰ পিতাৰ নাম: সুৰুজ ৰাজভৰ ঘৰ নং : ৭৭ ক বয়স : 29 লিঙ্গ : পুৰুষ	BYH0081299 ফটো উপলব্ধ	614 নাম : দীপক ৰাজভৰ পিতাৰ নাম: নাগিনা ৰাজভৰ ঘৰ নং : ৭৮ বয়স : 29 লিঙ্গ : পুৰুষ	BYH0318873 ফটো উপলব্ধ
615 নাম : হৰিলাল ৰাজভৰ পিতাৰ নাম: কিশৰী ৰাজভৰ ঘৰ নং : ৭৯ খ বয়স : 36 লিঙ্গ : পুৰুষ	BYH1635923 ফটো উপলব্ধ	616 নাম : দেৱন্তী ৰাজভৰ স্বামীৰ নাম: চুবুজ বালি ৰাজভৰ ঘৰ নং : ৮০ বয়স : 56 লিঙ্গ : মহিলা	BYH1635752 ফটো উপলব্ধ	617 নাম : বিনোদ ৰাজভৰ পিতাৰ নাম: চুবুজ বালি ৰাজভৰ ঘৰ নং : ৮০ বয়স : 30 লিঙ্গ : পুৰুষ	BYH1635230 ফটো উপলব্ধ
618 নাম : লাল ৰাজভৰ পিতাৰ নাম: ৰাম প্ৰসাদ ৰাজভৰ ঘৰ নং : ৮৫ বয়স : 26 লিঙ্গ : পুৰুষ	BYH0296616 ফটো উপলব্ধ	619 নাম : ৰঞ্জিত ৰাজভৰ পিতাৰ নাম: ৰামপ্ৰসাদ ৰাজভৰ ঘৰ নং : 85 খ বয়স : 30 লিঙ্গ : পুৰুষ	BYH1635229 ফটো উপলব্ধ	620 নাম : চম্পা চৌহান স্বামীৰ নাম: একবাল চৌহান ঘৰ নং : ৮৬ বয়স : 79 লিঙ্গ : মহিলা	BYH4237972 ফটো উপলব্ধ
# 621 নাম : সখীচন চৌহান পিতাৰ নাম: একবাল চৌহান ঘৰ নং : 86ক বয়স : 53 লিঙ্গ : পুৰুষ	BYH4237983 ফটো উপলব্ধ	# 622 নাম : লক্ষ্মণ চৌহান পিতাৰ নাম: একবাল চৌহান ঘৰ নং : 86খ বয়স : 51 লিঙ্গ : পুৰুষ	BYH4238000 ফটো উপলব্ধ	# 623 নাম : শিব নাথ চৌহান পিতাৰ নাম: একবাল চৌহান ঘৰ নং : 86গ বয়স : 47 লিঙ্গ : পুৰুষ	BYH4238022 ফটো উপলব্ধ
624 নাম : ললিতা চৌহান স্বামীৰ নাম: সখীচন চৌহান ঘৰ নং : ৮৬ বয়স : 45 লিঙ্গ : মহিলা	BYH4237994 ফটো উপলব্ধ	# 625 নাম : চন্দ্ৰাবতী চৌহান স্বামীৰ নাম: শিবনাথ চৌহান ঘৰ নং : 86গ বয়স : 44 লিঙ্গ : মহিলা	BYH4238033 ফটো উপলব্ধ	626 নাম : বিনোদ চৌহান পিতাৰ নাম: একবাল চৌহান ঘৰ নং : ৮৬ বয়স : 44 লিঙ্গ : পুৰুষ	BYH4238044 ফটো উপলব্ধ
# 627 নাম : গীতা চৌহান স্বামীৰ নাম: লক্ষ্মণ চৌহান ঘৰ নং : 86খ বয়স : 42 লিঙ্গ : মহিলা	BYH4238011 ফটো উপলব্ধ	628 নাম : চন্দ্ৰৱতী চৌহান স্বামীৰ নাম: বিনোদ চৌহান ঘৰ নং : ৮৬ বয়স : 34 লিঙ্গ : মহিলা	BYH0296988 ফটো উপলব্ধ	# 629 নাম : প্ৰভ চৌহান পিতাৰ নাম: শিওনাথ চৌহান ঘৰ নং : 86গ বয়স : 27 লিঙ্গ : পুৰুষ	BYH0297168 ফটো উপলব্ধ
# 630 নাম : কৃষ্ণ চৌহান পিতাৰ নাম: চিওনাথ চৌহান ঘৰ নং : 86গ বয়স : 26 লিঙ্গ : পুৰুষ	BYH0297176 ফটো উপলব্ধ	631 নাম : সংগিতা চৌহান পিতাৰ নাম: চাৰিচন্দ চৌহান ঘৰ নং : ৮৬ বয়স : 26 লিঙ্গ : মহিলা	BYH0296889 ফটো উপলব্ধ	632 নাম : কৰ্মিলা পাচোৱান স্বামীৰ নাম: ভগবান পাচোৱান ঘৰ নং : ৮৭ বয়স : 72 লিঙ্গ : মহিলা	BYH4238066 ফটো উপলব্ধ
633 নাম : পঞ্চগ পাচোৱান পিতাৰ নাম: ভগবান পাচোৱান ঘৰ নং : ৮৭ গ বয়স : 52 লিঙ্গ : মহিলা	BYH4238077 ফটো উপলব্ধ	634 নাম : কমলী পাচোৱান স্বামীৰ নাম: পঞ্চগ পাচোৱান ঘৰ নং : ৮৭ গ বয়স : 44 লিঙ্গ : মহিলা	BYH4238088 ফটো উপলব্ধ	635 নাম : ইন্দ্ৰদেউ পাচোৱান পিতাৰ নাম: ভগবান পাচোৱান ঘৰ নং : 87ক বয়স : 47 লিঙ্গ : পুৰুষ	BYH4238099 ফটো উপলব্ধ
636 নাম : সৰস্বতী পাচোৱান স্বামীৰ নাম: ইন্দ্ৰদেউ পাচোৱান ঘৰ নং : 87ক বয়স : 42 লিঙ্গ : মহিলা	BYH4238102 ফটো উপলব্ধ	637 নাম : হীৰামন মহত পিতাৰ নাম: সুৰুজ মহত ঘৰ নং : ৮৮ বয়স : 54 লিঙ্গ : পুৰুষ	BYH4238124 ফটো উপলব্ধ	638 নাম : হাৰিয়া মহত স্বামীৰ নাম: হীৰামন মহত ঘৰ নং : ৮৮ বয়স : 45 লিঙ্গ : মহিলা	BYH4238135 ফটো উপলব্ধ

639 নাম : ফুলমতী ৰাজভৰ স্বামীৰ নাম : দুধনাথ ৰাজভৰ ঘৰ নং : ৮৯ বয়স : 77 লিঙ্গ : মহিলা	BYH4238157 ফটো উপলব্ধ	640 নাম : মনোজ ৰাজভৰ পিতাৰ নাম : দুধনাথ ৰাজভৰ ঘৰ নং : ৮৯ বয়স : 41 লিঙ্গ : পুৰুষ	BYH1635865 ফটো উপলব্ধ	641 নাম : লালবিহাৰী ৰাজভৰ পিতাৰ নাম : দুধনাথ ৰাজভৰ ঘৰ নং : ৮৯ বয়স : 33 লিঙ্গ : পুৰুষ	BYH1635661 ফটো উপলব্ধ
642 নাম : ছিপসাগৰ ৰাজভৰ পিতাৰ নাম : দুধনাথ ৰাজভৰ ঘৰ নং : 89ক বয়স : 44 লিঙ্গ : পুৰুষ	BYH4238168 ফটো উপলব্ধ	643 নাম : পূজন ৰাজভৰ পিতাৰ নাম : দুধনাথ ৰাজভৰ ঘৰ নং : 89খ বয়স : 31 লিঙ্গ : পুৰুষ	BYH1635558 ফটো উপলব্ধ	644 নাম : কালাবতী মাহাতু স্বামীৰ নাম : বিদেচি মাহাতু ঘৰ নং : ৯০ বয়স : 71 লিঙ্গ : মহিলা	BYH4238180 ফটো উপলব্ধ
645 নাম : সুভাষ মাহাতু পিতাৰ নাম : বিদেচি মাহাতু ঘৰ নং : ৯০ বয়স : 48 লিঙ্গ : পুৰুষ	BYH4238191 ফটো উপলব্ধ	646 নাম : মদন মাহাতু পিতাৰ নাম : বিদেচি মাহাতু ঘৰ নং : ৯০ বয়স : 45 লিঙ্গ : পুৰুষ	BYH4238215 ফটো উপলব্ধ	647 নাম : নিজমণি মাহাতু স্বামীৰ নাম : মদন মাহাতু ঘৰ নং : ৯০ বয়স : 36 লিঙ্গ : মহিলা	BYH4238226 ফটো উপলব্ধ
648 নাম : চিকেন্দৰ মহতু পিতাৰ নাম : সুবাস মহতু ঘৰ নং : ৯০ বয়স : 27 লিঙ্গ : পুৰুষ	BYH0297291 ফটো উপলব্ধ	649 নাম : চিউজি মাহাতু পিতাৰ নাম : মিচাৰি মাহাতু ঘৰ নং : ৯১ বয়স : 44 লিঙ্গ : পুৰুষ	BYH4238248 ফটো উপলব্ধ	650 নাম : জ্ঞানতী মাহাতু স্বামীৰ নাম : চিউজি মাহাতু ঘৰ নং : ৯১ বয়স : 41 লিঙ্গ : মহিলা	BYH4238260 ফটো উপলব্ধ
651 নাম : লক্ষ্মীনী মহতু অন্যান্য : মিচাৰি মহতু ঘৰ নং : ৯১ বয়স : 41 লিঙ্গ : মহিলা	BYH0297390 ফটো উপলব্ধ	652 নাম : জিৰখন মাহাতু পিতাৰ নাম : জিগন মাহাতু ঘৰ নং : ৯২ বয়স : 72 লিঙ্গ : পুৰুষ	BYH4238271 ফটো উপলব্ধ	653 নাম : মেনকা মাহাতু স্বামীৰ নাম : জিৰখন মাহাতু ঘৰ নং : ৯২ বয়স : 64 লিঙ্গ : মহিলা	BYH4238282 ফটো উপলব্ধ
654 নাম : নৌৰাম মহতু অন্যান্য : চিকুমাৰ মহতু ঘৰ নং : ৯৩ বয়স : 79 লিঙ্গ : পুৰুষ	BYH0297440 ফটো উপলব্ধ	655 নাম : ফুলমতী মাহাতু স্বামীৰ নাম : বুদল মাহাতু ঘৰ নং : ৯৩ বয়স : 69 লিঙ্গ : মহিলা	BYH4238293 ফটো উপলব্ধ	656 নাম : চিকুমাৰ মাহাতু পিতাৰ নাম : বুদল মাহাতু ঘৰ নং : ৯৩ বয়স : 42 লিঙ্গ : পুৰুষ	BYH4238339 ফটো উপলব্ধ
657 নাম : ববী মহতু স্বামীৰ নাম : চিকুমাৰ মহতু ঘৰ নং : ৯৩ বয়স : 33 লিঙ্গ : মহিলা	BYH0297044 ফটো উপলব্ধ	658 নাম : ফুল মহাতু স্বামীৰ নাম : প্ৰসাদ মহাতু ঘৰ নং : ৯৩ বয়স : 32 লিঙ্গ : মহিলা	BYH1635401 ফটো উপলব্ধ	659 নাম : মুন্না মহাতু পিতাৰ নাম : ৰামপ্ৰসাদ মহাতু ঘৰ নং : ৯৩ বয়স : 30 লিঙ্গ : পুৰুষ	BYH1635194 ফটো উপলব্ধ
E 660 নাম : সীউপ্ৰসাদ ৰাজভৰ পিতাৰ নাম : মহাদেউ ৰাজভৰ ঘৰ নং : ৯৪ বয়স : 82 লিঙ্গ : পুৰুষ	BYH4238340 ফটো উপলব্ধ	661 নাম : চৰালী ৰাজভৰ স্বামীৰ নাম : চিউপ্ৰসাদ ৰাজভৰ ঘৰ নং : ৯৪ বয়স : 75 লিঙ্গ : মহিলা	BYH4238351 ফটো উপলব্ধ	662 নাম : ভানমতী ৰাজভৰ স্বামীৰ নাম : দুধনাথ ৰাজভৰ ঘৰ নং : ৯৪ বয়স : 54 লিঙ্গ : মহিলা	BYH4238419 ফটো উপলব্ধ
663 নাম : হীৰালাল ৰাজভৰ পিতাৰ নাম : প্ৰসাদ ৰাজভৰ ঘৰ নং : ৯৪ বয়স : 47 লিঙ্গ : পুৰুষ	BYH4238362 ফটো উপলব্ধ	664 নাম : ফুলমতী ৰাজভৰ স্বামীৰ নাম : হীৰালাল ৰাজভৰ ঘৰ নং : ৯৪ বয়স : 40 লিঙ্গ : মহিলা	BYH4238373 ফটো উপলব্ধ	S 665 নাম : মনোমতী ৰাজভৰ পিতাৰ নাম : দুধনাথ ৰাজভৰ ঘৰ নং : ৯৪ বয়স : 29 লিঙ্গ : মহিলা	BYH1635127 ফটো উপলব্ধ
666 নাম : মনোজ ৰাজভৰ পিতাৰ নাম : দুধনাথ ৰাজভৰ ঘৰ নং : ৯৪ বয়স : 28 লিঙ্গ : পুৰুষ	BYH0297275 ফটো উপলব্ধ	667 নাম : দুধনাথ ৰাজভৰ পিতাৰ নাম : প্ৰসাদ ৰাজভৰ ঘৰ নং : 94 ক বয়স : 59 লিঙ্গ : পুৰুষ	BYH4238420 ফটো উপলব্ধ	668 নাম : মতীলাল ৰাজভৰ পিতাৰ নাম : চিউপ্ৰসাদ ৰাজভৰ ঘৰ নং : 94 খ বয়স : 44 লিঙ্গ : পুৰুষ	BYH4238384 ফটো উপলব্ধ

669 নাম : ৰপমতী ৰাজভৰ স্বামীৰ নাম: মতীলাল ৰাজভৰ ঘৰ নং : 94 খ বয়স : 42 লিঙ্গ : মহিলা	BYH4238395 ফটো উপলব্ধ	670 নাম : বাবুলাল ৰাজভৰ পিতাৰ নাম: চিউপ্ৰসাদ ৰাজভৰ ঘৰ নং : 94 গ বয়স : 40 লিঙ্গ : পুৰুষ	BYH4238408 ফটো উপলব্ধ	671 নাম : সঙ্গীতা ৰাজভৰ স্বামীৰ নাম: বাবুলাল ৰাজভৰ ঘৰ নং : 94 গ বয়স : 31 লিঙ্গ : মহিলা	BYH1635763 ফটো উপলব্ধ
672 নাম : চুমন ৰাজভৰ পিতাৰ নাম: দুধনাথ ৰাজভৰ ঘৰ নং : 94 ক বয়স : 22 লিঙ্গ : মহিলা	YXH0114959 ফটো উপলব্ধ	673 নাম : জয়নাৰায়ণ ৰাজভৰ পিতাৰ নাম: প্ৰসাদ ৰাজভৰ ঘৰ নং : 95 বয়স : 52 লিঙ্গ : পুৰুষ	BYH4238431 ফটো উপলব্ধ	674 নাম : তালমণি ৰাজভৰ স্বামীৰ নাম: জয়নাৰায়ণ ৰাজভৰ ঘৰ নং : 95 বয়স : 47 লিঙ্গ : মহিলা	BYH4238442 ফটো উপলব্ধ
S 675 নাম : উষা ৰাজভৰ পিতাৰ নাম: জয়নাৰায়ন ৰাজভৰ ঘৰ নং : 95 বয়স : 84 লিঙ্গ : মহিলা	BYH1635365 ফটো উপলব্ধ	676 নাম : ৰাজ ৰাজভৰ পিতাৰ নাম: জয়নাৰায়ন ৰাজভৰ ঘৰ নং : 95 বয়স : 30 লিঙ্গ : পুৰুষ	BYH0297481 ফটো উপলব্ধ	677 নাম : ললিত ৰাজভৰ পিতাৰ নাম: ৰামচন্দ্ৰ ৰাজভৰ ঘৰ নং : 95 বয়স : 62 লিঙ্গ : পুৰুষ	BYH4238453 ফটো উপলব্ধ
678 নাম : পাঞ্জীৰা ৰাজভৰ স্বামীৰ নাম: ললিত ৰাজভৰ ঘৰ নং : 96 বয়স : 57 লিঙ্গ : মহিলা	BYH4238464 ফটো উপলব্ধ	679 নাম : অনিতা ৰাজভৰ পিতাৰ নাম: ললিত ৰাজভৰ ঘৰ নং : 96 বয়স : 30 লিঙ্গ : মহিলা	BYH1635149 ফটো উপলব্ধ	680 নাম : ফুলপতীয়া ৰাজভৰ স্বামীৰ নাম: বাবু ৰাজভৰ ঘৰ নং : 99 বয়স : 58 লিঙ্গ : মহিলা	BYH4238486 ফটো উপলব্ধ
681 নাম : ৰামদাস ৰাজভৰ পিতাৰ নাম: বাবু ৰাজভৰ ঘৰ নং : 99 বয়স : 51 লিঙ্গ : পুৰুষ	BYH4238497 ফটো উপলব্ধ	S 682 নাম : পাৰ্চ ৰাজভৰ পিতাৰ নাম: বাবু ৰাজভৰ ঘৰ নং : 99 বয়স : 47 লিঙ্গ : পুৰুষ	BYH4238511 ফটো উপলব্ধ	683 নাম : লীলাবতী ৰাজভৰ স্বামীৰ নাম: ৰামদাস ৰাজভৰ ঘৰ নং : 99 বয়স : 44 লিঙ্গ : মহিলা	BYH4238500 ফটো উপলব্ধ
S 684 নাম : তাৰা ৰাজভৰ স্বামীৰ নাম: পাৰ্চ ৰাজভৰ ঘৰ নং : 99 বয়স : 42 লিঙ্গ : মহিলা	BYH4238522 ফটো উপলব্ধ	S 685 নাম : সবীতা ৰাজভৰ পিতাৰ নাম: ৰামদাস ৰাজভৰ ঘৰ নং : 99 বয়স : 29 লিঙ্গ : মহিলা	BYH1635138 ফটো উপলব্ধ	686 নাম : ৰবিতা ৰাজভৰ পিতাৰ নাম: ৰামদাস ৰাজভৰ ঘৰ নং : 97 বয়স : 24 লিঙ্গ : মহিলা	BYH1707025 ফটো উপলব্ধ
687 নাম : কবিতা ৰাজভৰ পিতাৰ নাম: ৰামদাস ৰাজভৰ ঘৰ নং : 97 বয়স : 22 লিঙ্গ : মহিলা	BYH1687565 ফটো উপলব্ধ	688 নাম : ৰাম চন্দ্ৰ ৰাজভৰ পিতাৰ নাম: ৰাম নাৰায়ণ ৰাজভৰ ঘৰ নং : 98 বয়স : 52 লিঙ্গ : পুৰুষ	BYH4238555 ফটো উপলব্ধ	689 নাম : লাল বাহাদুৰ ৰাজভৰ পিতাৰ নাম: ৰাম নাৰায়ণ ৰাজভৰ ঘৰ নং : 98 বয়স : 46 লিঙ্গ : পুৰুষ	BYH4238577 ফটো উপলব্ধ
690 নাম : গীৰ্জা ৰাজভৰ স্বামীৰ নাম: ফুলেনা ৰাজভৰ ঘৰ নং : 99 বয়স : 65 লিঙ্গ : মহিলা	BYH4238599 ফটো উপলব্ধ	691 নাম : ব্যাধৰ ৰাজভৰ পিতাৰ নাম: ফুলেনা ৰাজভৰ ঘৰ নং : 99 বয়স : 45 লিঙ্গ : পুৰুষ	BYH4238613 ফটো উপলব্ধ	692 নাম : শিব কুমাৰ ৰাজভৰ পিতাৰ নাম: ফুলেনা ৰাজভৰ ঘৰ নং : 99 বয়স : 42 লিঙ্গ : পুৰুষ	BYH4238624 ফটো উপলব্ধ
693 নাম : লীলা ৰাজভৰ স্বামীৰ নাম: শিব কুমাৰ ৰাজভৰ ঘৰ নং : 99 বয়স : 39 লিঙ্গ : মহিলা	BYH4238635 ফটো উপলব্ধ	694 নাম : গীতা ৰাজভৰ স্বামীৰ নাম: জয়কুমাৰ ৰাজভৰ ঘৰ নং : 99 বয়স : 32 লিঙ্গ : মহিলা	BYH1635354 ফটো উপলব্ধ	695 নাম : বিমল ৰাজভৰ পিতাৰ নাম: ফুলেনা ৰাজভৰ ঘৰ নং : 99 বয়স : 28 লিঙ্গ : পুৰুষ	BYH0297523 ফটো উপলব্ধ
696 নাম : ৰাজীৱ ৰাজভৰ পিতাৰ নাম: ফুলেনা ৰাজভৰ ঘৰ নং : 99 বয়স : 27 লিঙ্গ : পুৰুষ	BYH0297259 ফটো উপলব্ধ	697 নাম : বাবুল ৰাজভৰ পিতাৰ নাম: ফুলেনা ৰাজভৰ ঘৰ নং : 99 ক বয়স : 31 লিঙ্গ : পুৰুষ	BYH1635445 ফটো উপলব্ধ	698 নাম : কনমাই ৰাজভৰ স্বামীৰ নাম: ফুলেনা ৰাজভৰ ঘৰ নং : 99 খ বয়স : 52 লিঙ্গ : মহিলা	BYH4238602 ফটো উপলব্ধ

699 নাম : মতীলাল ৰাজভৰ পিতাৰ নাম: ৰামধাৰী ৰাজভৰ ঘৰ নং : ১০০ বয়স : 47 লিঙ্গ : পুৰুষ	BYH4238657 ফটো উপলব্ধ	# 700 নাম : মুনীয়া ৰাজভৰ স্বামীৰ নাম: মতীলাল ৰাজভৰ ঘৰ নং : ১০০ বয়স : 42 লিঙ্গ : মহিলা	BYH4238668 ফটো উপলব্ধ	# 701 নাম : বিজলাল ৰাজভৰ পিতাৰ নাম: ৰামধাৰী ৰাজভৰ ঘৰ নং : ১০০ বয়স : 31 লিঙ্গ : পুৰুষ	BYH1635434 ফটো উপলব্ধ
702 নাম : কানাই ৰাজভৰ পিতাৰ নাম: ৰামধাৰী ৰাজভৰ ঘৰ নং : ১০১ বয়স : 52 লিঙ্গ : পুৰুষ	BYH4238679 ফটো উপলব্ধ	703 নাম : মালতী ৰাজভৰ স্বামীৰ নাম: কানাই ৰাজভৰ ঘৰ নং : ১০১ বয়স : 45 লিঙ্গ : মহিলা	BYH4238680 ফটো উপলব্ধ	704 নাম : সন্তোষ ৰাজভৰ পিতাৰ নাম: কানাই ৰাজভৰ ঘৰ নং : ১০১ বয়স : 28 লিঙ্গ : পুৰুষ	BYH0297499 ফটো উপলব্ধ
705 নাম : পিন্টু ৰাজভৰ পিতাৰ নাম: কানাই ৰাজভৰ ঘৰ নং : 101ক বয়স : 30 লিঙ্গ : পুৰুষ	BYH0001198 ফটো উপলব্ধ	706 নাম : সৰস্বতী ৰাজভৰ স্বামীৰ নাম: দেউচৰণ ৰাজভৰ ঘৰ নং : ১০২ বয়স : 43 লিঙ্গ : মহিলা	BYH4238704 ফটো উপলব্ধ	707 নাম : শ্যাম নাৰায়ণ ৰাজভৰ পিতাৰ নাম: গনেশ ৰাজভৰ ঘৰ নং : ১০৩ বয়স : 52 লিঙ্গ : পুৰুষ	BYH4238715 ফটো উপলব্ধ
708 নাম : চম্পা ৰাজভৰ স্বামীৰ নাম: শ্যাম নাৰায়ণ ৰাজভৰ ঘৰ নং : ১০৩ বয়স : 44 লিঙ্গ : মহিলা	BYH4238726 ফটো উপলব্ধ	709 নাম : বিজয় ৰাজভৰ পিতাৰ নাম: শ্যাম নাৰায়ণ ৰাজভৰ ঘৰ নং : 103 বয়স : 22 লিঙ্গ : পুৰুষ	BYH1707330 ফটো উপলব্ধ	710 নাম : জাহিৰ ৰাজভৰ পিতাৰ নাম: লক্ষ্মণ ৰাজভৰ ঘৰ নং : ১০৪ বয়স : 54 লিঙ্গ : পুৰুষ	BYH4238737 ফটো উপলব্ধ
711 নাম : ৰজনী ৰাজভৰ স্বামীৰ নাম: জাহিৰ ৰাজভৰ ঘৰ নং : ১০৪ বয়স : 47 লিঙ্গ : মহিলা	BYH4238748 ফটো উপলব্ধ	712 নাম : সবিলাল ৰাজভৰ পিতাৰ নাম: লক্ষ্মণ ৰাজভৰ ঘৰ নং : ১০৫ বয়স : 52 লিঙ্গ : পুৰুষ	BYH4238759 ফটো উপলব্ধ	713 নাম : বুদ্ধিগী ৰাজভৰ স্বামীৰ নাম: সবিলাল ৰাজভৰ ঘৰ নং : ১০৫ বয়স : 44 লিঙ্গ : মহিলা	BYH4238760 ফটো উপলব্ধ
714 নাম : পাহাৰি ৰাজভৰ পিতাৰ নাম: কুকলি ৰাজভৰ ঘৰ নং : ১০৬ বয়স : 62 লিঙ্গ : পুৰুষ	BYH4238771 ফটো উপলব্ধ	715 নাম : বুনীয়া ৰাজভৰ স্বামীৰ নাম: পাহাৰি ৰাজভৰ ঘৰ নং : ১০৬ বয়স : 52 লিঙ্গ : মহিলা	BYH4238782 ফটো উপলব্ধ	716 নাম : দীনেশ ৰাজভৰ পিতাৰ নাম: পাহাৰি ৰাজভৰ ঘৰ নং : 106 বয়স : 22 লিঙ্গ : পুৰুষ	BYH0448845 ফটো উপলব্ধ
717 নাম : মনোজ ৰাজভৰ পিতাৰ নাম: পাহাৰী ৰাজভৰ ঘৰ নং : ১০৬ ক বয়স : 32 লিঙ্গ : পুৰুষ	BYH1635547 ফটো উপলব্ধ	718 নাম : লালমতী ৰাজভৰ স্বামীৰ নাম: মনোজ ৰাজভৰ ঘৰ নং : ১০৬ ক বয়স : 28 লিঙ্গ : মহিলা	BYH0002436 ফটো উপলব্ধ	E 719 নাম : চামৰাজ ৰাজভৰ পিতাৰ নাম: কুকলী ৰাজভৰ ঘৰ নং : ১০৭ বয়স : ৩৩ লিঙ্গ : পুৰুষ	BYH4238828 ফটো উপলব্ধ
720 নাম : হীৰানন ৰাজভৰ পিতাৰ নাম: কুকুলী ঘৰ নং : ১০৭ বয়স : 68 লিঙ্গ : পুৰুষ	BYH4238793 ফটো উপলব্ধ	721 নাম : বিজয় ৰাজভৰ পিতাৰ নাম: হীৰানন ৰাজভৰ ঘৰ নং : ১০৭ বয়স : 38 লিঙ্গ : পুৰুষ	BYH4238817 ফটো উপলব্ধ	722 নাম : বিৰবল ৰাজভৰ পিতাৰ নাম: হীৰানন ৰাজভৰ ঘৰ নং : ১০৭ বয়স : 36 লিঙ্গ : পুৰুষ	BYH1635503 ফটো উপলব্ধ
723 নাম : অনিতা ৰাজভৰ স্বামীৰ নাম: বিজয় ৰাজভৰ ঘৰ নং : ১০৭ বয়স : 33 লিঙ্গ : মহিলা	BYH0002576 ফটো উপলব্ধ	724 নাম : ফুলমতি ৰাজভৰ স্বামীৰ নাম: বিৰবল ৰাজভৰ ঘৰ নং : ১০৭ বয়স : 30 লিঙ্গ : মহিলা	BYH0002667 ফটো উপলব্ধ	725 নাম : বিনোদ ৰাজভৰ পিতাৰ নাম: হীৰানন ৰাজভৰ ঘৰ নং : ১০৭ ক বয়স : 33 লিঙ্গ : পুৰুষ	BYH0580654 ফটো উপলব্ধ
726 নাম : জচদিয়া ৰাজভৰ স্বামীৰ নাম: লক্ষ্মণ ৰাজভৰ ঘৰ নং : ১০৮ বয়স : 71 লিঙ্গ : মহিলা	BYH4238839 ফটো উপলব্ধ	727 নাম : জনক ৰাজভৰ স্বামীৰ নাম: লক্ষ্মণ ৰাজভৰ ঘৰ নং : ১০৮ বয়স : 43 লিঙ্গ : মহিলা	BYH4238840 ফটো উপলব্ধ	728 নাম : মালতী ৰাজভৰ স্বামীৰ নাম: জনক ৰাজভৰ ঘৰ নং : ১০৮ বয়স : 41 লিঙ্গ : মহিলা	BYH4238851 ফটো উপলব্ধ

729	BYH0448696	ফটো উপলব্ধ	নাম : মনোজ ৰাজভৰ পিতাৰ নাম: জনক ৰাজভৰ ঘৰ নং : 108 বয়স : 23 লিঙ্গ : পুৰুষ
730	BYH1707405	ফটো উপলব্ধ	নাম : অজয় ৰাজভৰ পিতাৰ নাম: জনক ৰাজভৰ ঘৰ নং : 108 বয়স : 21 লিঙ্গ : পুৰুষ
731	BYH4238862	ফটো উপলব্ধ	নাম : সঞ্জয় ৰাজভৰ পিতাৰ নাম: লক্ষ্মণ ৰাজভৰ ঘৰ নং : 108 ক বয়স : 40 লিঙ্গ : পুৰুষ
732	BYH4238873	ফটো উপলব্ধ	নাম : উত্তম ৰাজভৰ পিতাৰ নাম: লক্ষ্মণ ৰাজভৰ ঘৰ নং : 108 খ বয়স : 37 লিঙ্গ : পুৰুষ
733	BYH1635718	ফটো উপলব্ধ	নাম : কুমলী ৰাজভৰ স্বামীৰ নাম: উত্তম ৰাজভৰ ঘৰ নং : 108 খ বয়স : 30 লিঙ্গ : মহিলা
734	BYH1635729	ফটো উপলব্ধ	নাম : ধনতি ৰাজভৰ স্বামীৰ নাম: সঞ্জয় ৰাজভৰ ঘৰ নং : 108 ক বয়স : 40 লিঙ্গ : মহিলা
735	BYH4238884	ফটো উপলব্ধ	নাম : মতীলাল চৌধুৰী পিতাৰ নাম: বাহাদুৰ চৌধুৰী ঘৰ নং : 109 বয়স : 68 লিঙ্গ : পুৰুষ
736	BYH4238920	ফটো উপলব্ধ	নাম : চন্দ্ৰীকা দেবী চৌধুৰী স্বামীৰ নাম: বাধাশ্যাম চৌধুৰী ঘৰ নং : 110 বয়স : 69 লিঙ্গ : মহিলা
737	BYH4238964	ফটো উপলব্ধ	নাম : ৰাজু চৌধুৰী পিতাৰ নাম: বাধাশ্যাম চৌধুৰী ঘৰ নং : 110 বয়স : 36 লিঙ্গ : পুৰুষ
738	BYH4238953	ফটো উপলব্ধ	নাম : ৰাম প্ৰকাশ চৌধুৰী পিতাৰ নাম: বাধাশ্যাম চৌধুৰী ঘৰ নং : 110 গ বয়স : 42 লিঙ্গ : পুৰুষ
739	BYH4238931	ফটো উপলব্ধ	নাম : নন্দ কিশোৰ চৌধুৰী পিতাৰ নাম: বাধাশ্যাম চৌধুৰী ঘৰ নং : 110 ক বয়স : 44 লিঙ্গ : পুৰুষ
740	BYH1635650	ফটো উপলব্ধ	নাম : সন্দীয়া চৌধুৰী স্বামীৰ নাম: নন্দকিশোৰ চৌধুৰী ঘৰ নং : 110 ক বয়স : 36 লিঙ্গ : মহিলা
741	BYH4238942	ফটো উপলব্ধ	নাম : জয় প্ৰকাশ চৌধুৰী পিতাৰ নাম: বাধাশ্যাম চৌধুৰী ঘৰ নং : 110 খ বয়স : 42 লিঙ্গ : পুৰুষ
742	BYH0003616	ফটো উপলব্ধ	নাম : ৰঞ্জু চৌধুৰী স্বামীৰ নাম: জয়প্ৰকাশ চৌধুৰী ঘৰ নং : 110 খ বয়স : 37 লিঙ্গ : মহিলা
743	BYH4238975	ফটো উপলব্ধ	নাম : গৌৰাঙ্গ দাস পিতাৰ নাম: কালিচৰণ দাস ঘৰ নং : 111 বয়স : 52 লিঙ্গ : পুৰুষ
744	BYH4238986	ফটো উপলব্ধ	নাম : সন্দীয়া দাস স্বামীৰ নাম: গৌৰাঙ্গ দাস ঘৰ নং : 111 বয়স : 42 লিঙ্গ : মহিলা
745	BYH4238997	ফটো উপলব্ধ	নাম : ঘনকান্ত ভূঞা পিতাৰ নাম: কনলৰা ভূঞা ঘৰ নং : 112 বয়স : 57 লিঙ্গ : পুৰুষ
746	BYH4239003	ফটো উপলব্ধ	নাম : মইনা ভূঞা স্বামীৰ নাম: ঘনকান্ত ভূঞা ঘৰ নং : 112 বয়স : 48 লিঙ্গ : মহিলা
747	BYH0004218	ফটো উপলব্ধ	নাম : বুবল ভূঞা পিতাৰ নাম: ঘনকান্ত ভূঞা ঘৰ নং : 112 বয়স : 31 লিঙ্গ : পুৰুষ
748	BYH4239014	ফটো উপলব্ধ	নাম : কৃষ্ণ ৰাম ভূঞা পিতাৰ নাম: কনলৰা ভূঞা ঘৰ নং : 113 বয়স : 59 লিঙ্গ : পুৰুষ
749	BYH4239036	ফটো উপলব্ধ	নাম : গণেশ ভূঞা পিতাৰ নাম: কৃষ্ণৰাম ভূঞা ঘৰ নং : 113 বয়স : 33 লিঙ্গ : পুৰুষ
750	BYH0297465	ফটো উপলব্ধ	নাম : বুব ভূঞা পিতাৰ নাম: কৃষ্ণ ৰাম ভূঞা ঘৰ নং : 113 বয়স : 26 লিঙ্গ : পুৰুষ
751	BYH4239047	ফটো উপলব্ধ	নাম : ৰমা কান্ত ভূঞা পিতাৰ নাম: কনলৰা ভূঞা ঘৰ নং : 113 বয়স : 75 লিঙ্গ : পুৰুষ
752	BYH4239058	ফটো উপলব্ধ	নাম : ভবানী ভূঞা স্বামীৰ নাম: ৰমা কান্ত ভূঞা ঘৰ নং : 113 বয়স : 64 লিঙ্গ : মহিলা
753	BYH4239092	ফটো উপলব্ধ	নাম : নোমল ভূঞা পিতাৰ নাম: ৰমা কান্ত ভূঞা ঘৰ নং : 114 গ বয়স : 38 লিঙ্গ : পুৰুষ
754	BYH4239105	ফটো উপলব্ধ	নাম : মাইন ভূঞা স্বামীৰ নাম: নোমল ভূঞা ঘৰ নং : 114 গ বয়স : 36 লিঙ্গ : মহিলা
755	YXH0066431	ফটো উপলব্ধ	নাম : বিনোদ ভূঞা পিতাৰ নাম: নোমল ভূঞা ঘৰ নং : 114 গ বয়স : 20 লিঙ্গ : পুৰুষ
756	BYH4239070	ফটো উপলব্ধ	নাম : বুলবলি ভূঞা স্বামীৰ নাম: ভদ্ৰেশ্বৰ ভূঞা ঘৰ নং : 114 ক বয়স : 41 লিঙ্গ : মহিলা
757	BYH4239127	ফটো উপলব্ধ	নাম : কুশ ভূঞা পিতাৰ নাম: নন্দৰাম ভূঞা ঘৰ নং : 115 বয়স : 54 লিঙ্গ : পুৰুষ
758	BYH0297432	ফটো উপলব্ধ	নাম : পম্পী ভূঞা স্বামীৰ নাম: কুশ ভূঞা ঘৰ নং : 115 বয়স : 37 লিঙ্গ : মহিলা

759 নাম : দুৰ্গা ভূঞা পিতাৰ নাম : নন্দীৰাম ভূঞা ঘৰ নং : 116 বয়স : 67 লিঙ্গ : পুৰুষ	BYH4239138 ফটো উপলব্ধ	760 নাম : প্ৰতিমা ভূঞা স্বামীৰ নাম : দুৰ্গা ভূঞা ঘৰ নং : 116 বয়স : 48 লিঙ্গ : মহিলা	BYH4239149 ফটো উপলব্ধ	761 নাম : শান্তনু ভূঞা পিতাৰ নাম : দুৰ্গা ভূঞা ঘৰ নং : 116 বয়স : 21 লিঙ্গ : পুৰুষ	YXH0055020 ফটো উপলব্ধ
762 নাম : সোনমনি ভূঞা পিতাৰ নাম : বৰ্মা কান্ত ভূঞা ঘৰ নং : 119 বয়স : 40 লিঙ্গ : পুৰুষ	BYH4239150 ফটো উপলব্ধ	763 নাম : গীতাজলী ভূঞা স্বামীৰ নাম : সোনমনি ভূঞা ঘৰ নং : 119 বয়স : 39 লিঙ্গ : মহিলা	BYH4239161 ফটো উপলব্ধ	764 নাম : বিকি ভূঞা পিতাৰ নাম : সোনমনি ভূঞা ঘৰ নং : 117 বয়স : 20 লিঙ্গ : পুৰুষ	YXH0055376 ফটো উপলব্ধ
765 নাম : বেণু বৰা স্বামীৰ নাম : যোগেশ্বৰ বৰা ঘৰ নং : 118 বয়স : 68 লিঙ্গ : মহিলা	BYH4239172 ফটো উপলব্ধ	766 নাম : দিলীপ বৰা পিতাৰ নাম : যোগেশ্বৰ বৰা ঘৰ নং : 118 বয়স : 52 লিঙ্গ : পুৰুষ	BYH4239183 ফটো উপলব্ধ	767 নাম : শ্ৰীবিমল চন্দ্ৰ বৰা মাতৃৰ নাম : যোগেশ্বৰ বৰা ঘৰ নং : 118 বয়স : 47 লিঙ্গ : পুৰুষ	BYH4239194 ফটো উপলব্ধ
# 768 নাম : মনি বৰা স্বামীৰ নাম : দিলীপ বৰা ঘৰ নং : 118 বয়স : 39 লিঙ্গ : মহিলা	BYH0002138 ফটো উপলব্ধ	769 নাম : হীমা বৰা পিতাৰ নাম : যোগেশ্বৰ বৰা ঘৰ নং : 118 বয়স : 37 লিঙ্গ : মহিলা	BYH4239207 ফটো উপলব্ধ	770 নাম : হিমাদ্ৰী বৰা স্বামীৰ নাম : বিমল চন্দ্ৰ বৰা ঘৰ নং : 118 বয়স : 35 লিঙ্গ : মহিলা	BYH0297598 ফটো উপলব্ধ
771 নাম : অনিল দাস পিতাৰ নাম : ভাৰত দাস ঘৰ নং : 119 বয়স : 59 লিঙ্গ : পুৰুষ	BYH4239229 ফটো উপলব্ধ	772 নাম : পূৰ্ণিমা দাস স্বামীৰ নাম : অনিল দাস ঘৰ নং : 119 বয়স : 55 লিঙ্গ : মহিলা	BYH4239230 ফটো উপলব্ধ	E 773 নাম : সহদেব দাস পিতাৰ নাম : ভাৰত দাস ঘৰ নং : 119 বয়স : 52 লিঙ্গ : পুৰুষ	BYH4239241 ফটো উপলব্ধ
774 নাম : সজিত দাস পিতাৰ নাম : অনিল দাস ঘৰ নং : 119 বয়স : 30 লিঙ্গ : পুৰুষ	BYH1635832 ফটো উপলব্ধ	775 নাম : পৰিমল দাস পিতাৰ নাম : অবনী দাস ঘৰ নং : 121 বয়স : 75 লিঙ্গ : পুৰুষ	BYH4239274 ফটো উপলব্ধ	776 নাম : অষ্টমী দাস স্বামীৰ নাম : পৰিমল দাস ঘৰ নং : 121 বয়স : 54 লিঙ্গ : মহিলা	BYH4239285 ফটো উপলব্ধ
777 নাম : ৰাজু দাস পিতাৰ নাম : পৰিমল দাস ঘৰ নং : 121 বয়স : 30 লিঙ্গ : পুৰুষ	BYH4241707 ফটো উপলব্ধ	778 নাম : স্মীত্ৰা দাস পিতাৰ নাম : পৰিমল দাস ঘৰ নং : 121 ক বয়স : 36 লিঙ্গ : মহিলা	BYH4239296 ফটো উপলব্ধ	779 নাম : চুৰেন বৰা পিতাৰ নাম : ৰতি ৰাম বৰা ঘৰ নং : 122 বয়স : 69 লিঙ্গ : পুৰুষ	BYH4239310 ফটো উপলব্ধ
780 নাম : প্ৰেম বৰা স্বামীৰ নাম : চুৰেন বৰা ঘৰ নং : 122 বয়স : 59 লিঙ্গ : মহিলা	BYH4239321 ফটো উপলব্ধ	781 নাম : নৰেন বৰা পিতাৰ নাম : সুৰেণ বৰা ঘৰ নং : 122 বয়স : 32 লিঙ্গ : পুৰুষ	BYH4239332 ফটো উপলব্ধ	782 নাম : গায়ত্ৰী শইকীয়া বৰা স্বামীৰ নাম : নৰেন বৰা ঘৰ নং : 122 বয়স : 29 লিঙ্গ : মহিলা	BYH0297085 ফটো উপলব্ধ
783 নাম : নিখিল দাস পিতাৰ নাম : ভাৰত দাস ঘৰ নং : 123 বয়স : 68 লিঙ্গ : পুৰুষ	BYH4239343 ফটো উপলব্ধ	784 নাম : মিনতি দাস স্বামীৰ নাম : নিখিল দাস ঘৰ নং : 123 বয়স : 60 লিঙ্গ : মহিলা	BYH4239354 ফটো উপলব্ধ	785 নাম : বিশ্বজিত দাস পিতাৰ নাম : নিখিল দাস ঘৰ নং : 123 বয়স : 42 লিঙ্গ : পুৰুষ	BYH4239365 ফটো উপলব্ধ
786 নাম : সপ্না দাস স্বামীৰ নাম : বিশ্বজিত দাস ঘৰ নং : 123 বয়স : 29 লিঙ্গ : মহিলা	BYH0297358 ফটো উপলব্ধ	D 787 নাম : নাৰায় দাস পিতাৰ নাম : প্ৰফুল্ল দাস ঘৰ নং : 128 বয়স : 67 লিঙ্গ : পুৰুষ	BYH4239376 ফটো উপলব্ধ	788 নাম : মুক্ত দাস স্বামীৰ নাম : নাৰায়ণ দাস ঘৰ নং : 128 বয়স : 52 লিঙ্গ : মহিলা	BYH4239387 ফটো উপলব্ধ

789	BYH4239570	ফটো উপলব্ধ	790	BYH4239398	ফটো উপলব্ধ	791	BYH4239401	ফটো উপলব্ধ
নাম : গোপাল দাস পিতাৰ নাম: নাৰায়ণ দাস ঘৰ নং : 124 ক বয়স : 33 লিঙ্গ : পুৰুষ			নাম : সুকেন দাস পিতাৰ নাম: সুবল দাস ঘৰ নং : 125 বয়স : 59 লিঙ্গ : পুৰুষ			নাম : পাৰুল দাস স্বামীৰ নাম: সুকেন দাস ঘৰ নং : 125 বয়স : 57 লিঙ্গ : মহিলা		
792	BYH1635183	ফটো উপলব্ধ	793	BYH0119693	ফটো উপলব্ধ	794	BYH4239412	ফটো উপলব্ধ
নাম : ইন্দ্ৰজিত দাস পিতাৰ নাম: সুকেন দাস ঘৰ নং : 125 গ বয়স : 29 লিঙ্গ : পুৰুষ			নাম : সূৰ্জলী দাস পিতাৰ নাম: গনেশ দাস ঘৰ নং : 125 গ বয়স : 27 লিঙ্গ : মহিলা			নাম : উজ্জল দাস পিতাৰ নাম: সুকেন দাস ঘৰ নং : 125 ক বয়স : 38 লিঙ্গ : পুৰুষ		
795	BYH4239423	ফটো উপলব্ধ	796	BYH0008409	ফটো উপলব্ধ	797	BYH4239445	ফটো উপলব্ধ
নাম : বিপুল দাস পিতাৰ নাম: সুকেন দাস ঘৰ নং : 125 খ বয়স : 34 লিঙ্গ : পুৰুষ			নাম : মিষ্ট দাস স্বামীৰ নাম: বিপুল দাস ঘৰ নং : 30 বয়স : 30 লিঙ্গ : মহিলা			নাম : বাসন্তী দাস স্বামীৰ নাম: ললিত দাস ঘৰ নং : 69 বয়স : 69 লিঙ্গ : মহিলা		
798	BYH4239456	ফটো উপলব্ধ	799	BYH4239467	ফটো উপলব্ধ	800	BYH4239514	ফটো উপলব্ধ
নাম : দুলাল দাস পিতাৰ নাম: ললিত দাস ঘৰ নং : 126 বয়স : 49 লিঙ্গ : পুৰুষ			নাম : লক্ষী দাস স্বামীৰ নাম: দুলাল দাস ঘৰ নং : 126 বয়স : 42 লিঙ্গ : মহিলা			নাম : শিবু দাস পিতাৰ নাম: ললিত দাস ঘৰ নং : 126 গ বয়স : 43 লিঙ্গ : পুৰুষ		
801	BYH4241774	ফটো উপলব্ধ	802	BYH4239525	ফটো উপলব্ধ	803	BYH4237701	ফটো উপলব্ধ
নাম : বিম্বা দাস স্বামীৰ নাম: শিবু দাস ঘৰ নং : 126 গ বয়স : 41 লিঙ্গ : মহিলা			নাম : মঙ্গল দাস পিতাৰ নাম: ললিত দাস ঘৰ নং : 126 ঘ বয়স : 40 লিঙ্গ : পুৰুষ			নাম : সবিতা দাস স্বামীৰ নাম: মংগল দাস ঘৰ নং : 33 বয়স : 33 লিঙ্গ : মহিলা		
804	BYH4239478	ফটো উপলব্ধ	805	BYH4239489	ফটো উপলব্ধ	806	BYH4239490	ফটো উপলব্ধ
নাম : অজিত দাস পিতাৰ নাম: ললিত দাস ঘৰ নং : 126 ক বয়স : 47 লিঙ্গ : পুৰুষ			নাম : পৌৰী দাস স্বামীৰ নাম: অজিত দাস ঘৰ নং : 126 ক বয়স : 43 লিঙ্গ : মহিলা			নাম : সঞ্জীত দাস পিতাৰ নাম: ললিত দাস ঘৰ নং : 126 খ বয়স : 45 লিঙ্গ : পুৰুষ		
807	BYH4239503	ফটো উপলব্ধ	808	BYH4239547	ফটো উপলব্ধ	809	BYH4239558	ফটো উপলব্ধ
নাম : অঞ্জু দাস স্বামীৰ নাম: সঞ্জীত দাস ঘৰ নং : 126 খ বয়স : 41 লিঙ্গ : মহিলা			নাম : পূৰ্ণিমা দাস স্বামীৰ নাম: অঞ্জু দাস ঘৰ নং : 129 বয়স : 49 লিঙ্গ : মহিলা			নাম : অখিল দাস পিতাৰ নাম: ভাৰত দাস ঘৰ নং : 128 বয়স : 59 লিঙ্গ : পুৰুষ		
810	BYH4239569	ফটো উপলব্ধ	811	BYH0009027	ফটো উপলব্ধ	812	BYH0009159	ফটো উপলব্ধ
নাম : শিবানী দাস স্বামীৰ নাম: অখিল দাস ঘৰ নং : 128 বয়স : 48 লিঙ্গ : মহিলা			নাম : ৰাখী দাস পিতাৰ নাম: অখিল দাস ঘৰ নং : 128 বয়স : 33 লিঙ্গ : মহিলা			নাম : ৰাখাল দাস পিতাৰ নাম: অখিল দাস ঘৰ নং : 128 বয়স : 29 লিঙ্গ : পুৰুষ		
D 813	BYH4239581	ফটো উপলব্ধ	814	BYH4239592	ফটো উপলব্ধ	815	BYH4239605	ফটো উপলব্ধ
নাম : বনবাচি দাস পিতাৰ নাম: মধু চন্দ্ৰ দাস ঘৰ নং : 129 বয়স : 82 লিঙ্গ : পুৰুষ			নাম : বকুল দাস স্বামীৰ নাম: বনবাচী দাস ঘৰ নং : 129 বয়স : 72 লিঙ্গ : মহিলা			নাম : প্ৰদীপ দাস পিতাৰ নাম: বনবাচী দাস ঘৰ নং : 129 বয়স : 45 লিঙ্গ : পুৰুষ		
816	BYH4239616	ফটো উপলব্ধ	817	BYH4239627	ফটো উপলব্ধ	818	BYH4239649	ফটো উপলব্ধ
নাম : প্ৰতিমা দাস স্বামীৰ নাম: প্ৰদীপ দাস ঘৰ নং : 129 বয়স : 41 লিঙ্গ : মহিলা			নাম : তুলসী দাস পিতাৰ নাম: বনবাসী দাস ঘৰ নং : 129 ক বয়স : 42 লিঙ্গ : মহিলা			নাম : মদন দাস পিতাৰ নাম: মধু দাস ঘৰ নং : 130 বয়স : 63 লিঙ্গ : পুৰুষ		

819	BYH4239650	ফটো উপলব্ধ	820	BYH4239661	ফটো উপলব্ধ	821	BYH4239672	ফটো উপলব্ধ
নাম : পাৰ্বতী দাস স্বামীৰ নাম: মদন দাস ঘৰ নং : ১৩০ বয়স : 57 লিঙ্গ : মহিলা			নাম : কালাচান্দ দাস পিতাৰ নাম: মধু দাস ঘৰ নং : ১৩১ বয়স : 65 লিঙ্গ : পুৰুষ			নাম : দুল দাস স্বামীৰ নাম: কালাচান্দ দাস ঘৰ নং : ১৩১ বয়স : 60 লিঙ্গ : মহিলা		
822	BYH4239694	ফটো উপলব্ধ	823	BYH4239707	ফটো উপলব্ধ	824	BYH4239729	ফটো উপলব্ধ
নাম : দীপক দাস পিতাৰ নাম: কালাচান্দ দাস ঘৰ নং : ১৩১ বয়স : 44 লিঙ্গ : পুৰুষ			নাম : ৰতি দাস স্বামীৰ নাম: দীপক দাস ঘৰ নং : ১৩১ বয়স : 40 লিঙ্গ : মহিলা			নাম : বাবুল দাস পিতাৰ নাম: কালাচান্দ দাস ঘৰ নং : ১৩১ বয়স : 40 লিঙ্গ : পুৰুষ		
825	BYH1635581	ফটো উপলব্ধ	826	BYH0010025	ফটো উপলব্ধ	827	BYH4239683	ফটো উপলব্ধ
নাম : সুনালী দাস স্বামীৰ নাম: বাবুল দাস ঘৰ নং : ১৩১ বয়স : 33 লিঙ্গ : মহিলা			নাম : উজ্বল দাস পিতাৰ নাম: মধু দাস ঘৰ নং : 131 ক বয়স : 46 লিঙ্গ : মহিলা			নাম : দিলীপ দাস স্বামীৰ নাম: কালাচান্দ দাস ঘৰ নং : 131খ বয়স : 46 লিঙ্গ : মহিলা		
828	BYH4239730	ফটো উপলব্ধ	829	BYH1635285	ফটো উপলব্ধ	830	BYH0195651	ফটো উপলব্ধ
নাম : সবিতা দাস স্বামীৰ নাম: দিলীপ দাস ঘৰ নং : 131খ বয়স : 33 লিঙ্গ : মহিলা			নাম : ৰতন দাস পিতাৰ নাম: কালাচান্দ দাস ঘৰ নং : ১৩১চ বয়স : 30 লিঙ্গ : পুৰুষ			নাম : গৌৰী চাহু দাস স্বামীৰ নাম: ৰতন দাস ঘৰ নং : ১৩১চ বয়স : 26 লিঙ্গ : মহিলা		
831	BYH4239741	ফটো উপলব্ধ	832	BYH0195660	ফটো উপলব্ধ	833	BYH0297192	ফটো উপলব্ধ
নাম : চেবুল দাস পিতাৰ নাম: কালাচান্দ দাস ঘৰ নং : 131 উ বয়স : 36 লিঙ্গ : পুৰুষ			নাম : কাঞ্চনী দাস স্বামীৰ নাম: চেবুল দাস ঘৰ নং : ১৩১উ বয়স : 27 লিঙ্গ : মহিলা			নাম : অমন দাস পিতাৰ নাম: ৰাকাল দাস ঘৰ নং : ১৩২ বয়স : 26 লিঙ্গ : পুৰুষ		
834	BYH4239763	ফটো উপলব্ধ	835	BYH4239774	ফটো উপলব্ধ	836	BYH4239796	ফটো উপলব্ধ
নাম : ক্ষীৰোদ দাস পিতাৰ নাম: ক্ষিতীশ দাস ঘৰ নং : ১৩৩ বয়স : 62 লিঙ্গ : পুৰুষ			নাম : মঞ্জু দাস স্বামীৰ নাম: ক্ষীৰোদ দাস ঘৰ নং : ১৩৩ বয়স : 57 লিঙ্গ : মহিলা			নাম : ৰিংকু দাস পিতাৰ নাম: ক্ষীৰোদ দাস ঘৰ নং : ১৩৩ বয়স : 35 লিঙ্গ : মহিলা		
837	BYH1635332	ফটো উপলব্ধ	838	BYH0010926	ফটো উপলব্ধ	839	BYH4239785	ফটো উপলব্ধ
নাম : ৰীতা দাস পিতাৰ নাম: ক্ষীৰোদ দাস ঘৰ নং : ১৩৩ বয়স : 31 লিঙ্গ : মহিলা			নাম : বিজয় দাস পিতাৰ নাম: ক্ষীৰোদ দাস ঘৰ নং : 133 গ বয়স : 31 লিঙ্গ : পুৰুষ			নাম : টিংকু দাস পিতাৰ নাম: ক্ষীৰোদ দাস ঘৰ নং : 133ক বয়স : 40 লিঙ্গ : পুৰুষ		
D 840	BYH4239810	ফটো উপলব্ধ	841	BYH4239843	ফটো উপলব্ধ	842	BYH4239876	ফটো উপলব্ধ
নাম : অবলা মণ্ডল স্বামীৰ নাম: সুৰেন্দ্ৰ মণ্ডল ঘৰ নং : ১৩৪ বয়স : 58 লিঙ্গ : মহিলা			নাম : কনকপ্ৰভা দাস স্বামীৰ নাম: মাখন দাস ঘৰ নং : ১৩৫ বয়স : 94 লিঙ্গ : মহিলা			নাম : শ্যামল দাস পিতাৰ নাম: মাখন দাস ঘৰ নং : ১৩৫ বয়স : 40 লিঙ্গ : পুৰুষ		
843	BYH4239854	ফটো উপলব্ধ	844	BYH4239865	ফটো উপলব্ধ	845	YXH0090175	ফটো উপলব্ধ
নাম : কমল দাস পিতাৰ নাম: মাখন দাস ঘৰ নং : 135খ বয়স : 52 লিঙ্গ : পুৰুষ			নাম : জবা দাস স্বামীৰ নাম: কমল দাস ঘৰ নং : 135খ বয়স : 41 লিঙ্গ : মহিলা			নাম : জয়ন্ত দাস পিতাৰ নাম: কমল দাস ঘৰ নং : 135খ বয়স : 21 লিঙ্গ : পুৰুষ		
846	YXH0090555	ফটো উপলব্ধ	847	BYH4239887	ফটো উপলব্ধ	848	BYH4239898	ফটো উপলব্ধ
নাম : প্ৰশান্ত দাস পিতাৰ নাম: কমল দাস ঘৰ নং : 135খ বয়স : 19 লিঙ্গ : পুৰুষ			নাম : প্ৰদীপ দাস পিতাৰ নাম: সুৰেন্দ্ৰ দাস ঘৰ নং : ১৩৬ বয়স : 62 লিঙ্গ : পুৰুষ			নাম : বীনা দাস স্বামীৰ নাম: প্ৰদীপ দাস ঘৰ নং : ১৩৬ বয়স : 59 লিঙ্গ : মহিলা		

849	BYH4239901	ফটো উপলব্ধ	850	BYH4239912	ফটো উপলব্ধ	851	BYH4239923	ফটো উপলব্ধ
নাম : লক্ষন দাস পিতাৰ নাম: ললিত দাস ঘৰ নং : ১৩৭ বয়স : 48 লিঙ্গ : পুৰুষ			নাম : গীতা দাস স্বামীৰ নাম: লক্ষন দাস ঘৰ নং : ১৩৭ বয়স : 42 লিঙ্গ : মহিলা			নাম : নিখিল মণ্ডল পিতাৰ নাম: প্ৰিয় নাথ মণ্ডল ঘৰ নং : ১৩৮ বয়স : 45 লিঙ্গ : পুৰুষ		
852	BYH4239934	ফটো উপলব্ধ	853	BYH4239945	ফটো উপলব্ধ	854	BYH1635310	ফটো উপলব্ধ
নাম : সুমিত্ৰা মণ্ডল স্বামীৰ নাম: নিখিল মণ্ডল ঘৰ নং : ১৩৮ বয়স : 41 লিঙ্গ : মহিলা			নাম : ভক্ত কুমাৰ মণ্ডল পিতাৰ নাম: প্ৰিয় নাথ মণ্ডল ঘৰ নং : ১৩৮ বয়স : 42 লিঙ্গ : পুৰুষ			নাম : বৰ্ণা মণ্ডল স্বামীৰ নাম: ভক্তকুমাৰ মণ্ডল ঘৰ নং : ১৩৮ বয়স : 33 লিঙ্গ : মহিলা		
855	BYH4239956	ফটো উপলব্ধ	856	BYH4239967	ফটো উপলব্ধ	857	BYH4239978	ফটো উপলব্ধ
নাম : বিষ্ণু মণ্ডল পিতাৰ নাম: প্ৰিয় নাথ মণ্ডল ঘৰ নং : ১৩৯ বয়স : 52 লিঙ্গ : পুৰুষ			নাম : সুমতি মণ্ডল স্বামীৰ নাম: বিষ্ণু মণ্ডল ঘৰ নং : ১৩৯ বয়স : 45 লিঙ্গ : মহিলা			নাম : গোপী নাথ মণ্ডল পিতাৰ নাম: চিত্ৰৰঞ্জন মণ্ডল ঘৰ নং : ১৪০ বয়স : 73 লিঙ্গ : পুৰুষ		
S 858	BYH4239990	ফটো উপলব্ধ	859	BYH4240000	ফটো উপলব্ধ	860	BYH1635321	ফটো উপলব্ধ
নাম : পবিত্ৰ মণ্ডল পিতাৰ নাম: গোপী নাথ মণ্ডল ঘৰ নং : ১৪০ বয়স : 39 লিঙ্গ : পুৰুষ			নাম : নৰোত্তম মণ্ডল পিতাৰ নাম: গোপী নাথ মণ্ডল ঘৰ নং : ১৪০ বয়স : 37 লিঙ্গ : পুৰুষ			নাম : অঞ্জলী মণ্ডল স্বামীৰ নাম: নৰোত্তম মণ্ডল ঘৰ নং : ১৪০ বয়স : 32 লিঙ্গ : মহিলা		
861	BYH4240011	ফটো উপলব্ধ	862	BYH4240022	ফটো উপলব্ধ	863	BYH0334631	ফটো উপলব্ধ
নাম : মন্তিয়া ৰাজভৰ পিতাৰ নাম: ৰামটহল ৰাজভৰ ঘৰ নং : ১৪১ বয়স : 49 লিঙ্গ : পুৰুষ			নাম : চুকদৈয়া ৰাজভৰ স্বামীৰ নাম: মন্তিয়া ৰাজভৰ ঘৰ নং : ১৪১ বয়স : 44 লিঙ্গ : মহিলা			নাম : পুতুলী ৰাজভৰ পিতাৰ নাম: মন্তীয়া ৰাজভৰ ঘৰ নং : ১৪১ বয়স : 30 লিঙ্গ : মহিলা		
864	BYH1635887	ফটো উপলব্ধ	865	BYH0448860	ফটো উপলব্ধ	866	BYH4240088	ফটো উপলব্ধ
নাম : লক্ষ্মীন্দৰ ৰাজভৰ পিতাৰ নাম: মন্দ্ৰীয়া ৰাজভৰ ঘৰ নং : ১৪১ বয়স : 29 লিঙ্গ : পুৰুষ			নাম : সীতাৰাম ৰাজভৰ পিতাৰ নাম: মন্তীয়া ৰাজভৰ ঘৰ নং : ১৪১ বয়স : 22 লিঙ্গ : পুৰুষ			নাম : ইন্দল ৰাজভৰ পিতাৰ নাম: ৰামবালক ৰাজভৰ ঘৰ নং : ১৪২ বয়স : 41 লিঙ্গ : পুৰুষ		
867	BYH4240055	ফটো উপলব্ধ	868	BYH4240066	ফটো উপলব্ধ	869	BYH4240099	ফটো উপলব্ধ
নাম : তুফানী ৰাজভৰ পিতাৰ নাম: ৰামবালক ৰাজভৰ ঘৰ নং : ১৪২ বয়স : 47 লিঙ্গ : পুৰুষ			নাম : বৰ্জিনী ৰাজভৰ স্বামীৰ নাম: তুফানী ৰাজভৰ ঘৰ নং : ১৪২ বয়স : 39 লিঙ্গ : মহিলা			নাম : উজ্জ্বলা দাস স্বামীৰ নাম: গজেন্দ্ৰ দাস ঘৰ নং : ১৪৩ বয়স : 75 লিঙ্গ : মহিলা		
870	BYH4240102	ফটো উপলব্ধ	871	BYH4240113	ফটো উপলব্ধ	872	BYH4240124	ফটো উপলব্ধ
নাম : পিয়তোষ দাস পিতাৰ নাম: গজেন্দ্ৰ দাস ঘৰ নং : ১৪৩ বয়স : 43 লিঙ্গ : পুৰুষ			নাম : অতুল দাস পিতাৰ নাম: গজেন্দ্ৰ দাস ঘৰ নং : ১৪৪ বয়স : 72 লিঙ্গ : পুৰুষ			নাম : কল্পনা দাস স্বামীৰ নাম: অতুল দাস ঘৰ নং : ১৪৪ বয়স : 52 লিঙ্গ : মহিলা		
873	BYH0005058	ফটো উপলব্ধ	# 874	BYH4240179	ফটো উপলব্ধ	875	BYH4240180	ফটো উপলব্ধ
নাম : প্ৰফুল্ল দাস পিতাৰ নাম: অতুল দাস ঘৰ নং : ১৪৪ বয়স : 31 লিঙ্গ : পুৰুষ			নাম : ৰামায়ণ ৰাজভৰ পিতাৰ নাম: ৰামচন্দ্ৰ ৰাজভৰ ঘৰ নং : ১৪৫ বয়স : 59 লিঙ্গ : পুৰুষ			নাম : টেটৰী ৰাজভৰ স্বামীৰ নাম: ৰামায়ণ ৰাজভৰ ঘৰ নং : ১৪৫ বয়স : 56 লিঙ্গ : মহিলা		
876	BYH4240191	ফটো উপলব্ধ	877	BYH4240204	ফটো উপলব্ধ	878	BYH4240237	ফটো উপলব্ধ
নাম : পাৰচ ৰাজভৰ পিতাৰ নাম: ৰামচন্দ্ৰ ৰাজভৰ ঘৰ নং : ১৪৫ বয়স : 56 লিঙ্গ : পুৰুষ			নাম : লীলাবতী ৰাজভৰ স্বামীৰ নাম: পাৰচ ৰাজভৰ ঘৰ নং : ১৪৫ বয়স : 52 লিঙ্গ : মহিলা			নাম : ধ্ৰুৱ ৰাজভৰ পিতাৰ নাম: ৰামচন্দ্ৰ ৰাজভৰ ঘৰ নং : ১৪৫ বয়স : 50 লিঙ্গ : পুৰুষ		

879 নাম : হেমন্তী ৰাজভৰ পিতাৰ নাম: ৰাম চন্দ্ৰ ৰাজভৰ ঘৰ নং : 185 বয়স : 48 লিঙ্গ : মহিলা	BYH4240248 ফটো উপলব্ধ	880 নাম : আশা ৰাজভৰ স্বামীৰ নাম: প্ৰভু ৰাজভৰ ঘৰ নং : 185 বয়স : 43 লিঙ্গ : মহিলা	BYH4240226 ফটো উপলব্ধ	# 881 নাম : অজয় ৰাজভৰ পিতাৰ নাম: ৰামায়ন ৰাজভৰ ঘৰ নং : 185 বয়স : 29 লিঙ্গ : পুৰুষ	BYH0014068 ফটো উপলব্ধ
882 নাম : আশীষ ৰাজভৰ পিতাৰ নাম: প্ৰভু ৰাজভৰ ঘৰ নং : 145 বয়স : 22 লিঙ্গ : পুৰুষ	YXH0089961 ফটো উপলব্ধ	883 নাম : দিপাংকৰ ৰাজভৰ পিতাৰ নাম: প্ৰভু ৰাজভৰ ঘৰ নং : 145 বয়স : 20 লিঙ্গ : মহিলা	YXH0089979 ফটো উপলব্ধ	884 নাম : জনাৰ্দন ৰাজভৰ পিতাৰ নাম: ৰামচন্দ্ৰ ৰাজভৰ ঘৰ নং : 186 বয়স : 60 লিঙ্গ : পুৰুষ	BYH4240259 ফটো উপলব্ধ
885 নাম : সাবিত্ৰী ৰাজভৰ স্বামীৰ নাম: জনাৰ্দন ৰাজভৰ ঘৰ নং : 186 বয়স : 55 লিঙ্গ : মহিলা	BYH4240260 ফটো উপলব্ধ	886 নাম : সঞ্জয় ৰাজভৰ পিতাৰ নাম: জনাৰ্দন ৰাজভৰ ঘৰ নং : 186 বয়স : 31 লিঙ্গ : পুৰুষ	BYH1635821 ফটো উপলব্ধ	887 নাম : ৰমাৱতী ৰাজভৰ পিতাৰ নাম: বাদল ৰাজভৰ ঘৰ নং : 187 বয়স : 29 লিঙ্গ : মহিলা	BYH1635730 ফটো উপলব্ধ
888 নাম : লক্ষ্মী পাতৰ স্বামীৰ নাম: সঞ্জয় ৰাজভৰ ঘৰ নং : 186 বয়স : 26 লিঙ্গ : মহিলা	BYH0518431 ফটো উপলব্ধ	889 নাম : সুৰেণ ৰাজভৰ পিতাৰ নাম: জনাৰ্দন ৰাজভৰ ঘৰ নং : 146 খ বয়স : 34 লিঙ্গ : পুৰুষ	BYH4240271 ফটো উপলব্ধ	890 নাম : বিনীতা ৰাজভৰ পিতাৰ নাম: ভাৰত ৰাজভৰ ঘৰ নং : 146 খ বয়স : 28 লিঙ্গ : মহিলা	KZG006928 ফটো উপলব্ধ
891 নাম : কাজলী দাস স্বামীৰ নাম: আচু দাস ঘৰ নং : 189 বয়স : 64 লিঙ্গ : মহিলা	BYH4240282 ফটো উপলব্ধ	892 নাম : চজল দাস পিতাৰ নাম: আচু দাস ঘৰ নং : 189 বয়স : 36 লিঙ্গ : পুৰুষ	BYH4240293 ফটো উপলব্ধ	893 নাম : বাদল দাস পিতাৰ নাম: আচু দাস্য. ঘৰ নং : 189 বয়স : 35 লিঙ্গ : পুৰুষ	BYH4240306 ফটো উপলব্ধ
894 নাম : শ্যামল দাস পিতাৰ নাম: আচু দাস ঘৰ নং : 189 বয়স : 29 লিঙ্গ : পুৰুষ	BYH0014589 ফটো উপলব্ধ	895 নাম : বিনোদ দাস পিতাৰ নাম: আচু দাস ঘৰ নং : 147খ বয়স : 34 লিঙ্গ : পুৰুষ	BYH4240317 ফটো উপলব্ধ	896 নাম : নুপেন দাস পিতাৰ নাম: বিদূভোষণ দাস ঘৰ নং : 188 বয়স : 63 লিঙ্গ : পুৰুষ	BYH4240328 ফটো উপলব্ধ
897 নাম : নিশা দাস স্বামীৰ নাম: নুপেন দাস ঘৰ নং : 188 বয়স : 55 লিঙ্গ : মহিলা	BYH0450189 ফটো উপলব্ধ	898 নাম : বাসন্তী দাস স্বামীৰ নাম: বাবুল দাস ঘৰ নং : 188 বয়স : 39 লিঙ্গ : মহিলা	BYH1635309 ফটো উপলব্ধ	899 নাম : বলোৰাম দাস পিতাৰ নাম: নুপেন দাস ঘৰ নং : 148 ক বয়স : 41 লিঙ্গ : পুৰুষ	BYH4240340 ফটো উপলব্ধ
900 নাম : নমিতাৰাণী দাস স্বামীৰ নাম: বলোৰাম দাস ঘৰ নং : 148ক বয়স : 38 লিঙ্গ : মহিলা	BYH0014837 ফটো উপলব্ধ	901 নাম : নিখিল দাস পিতাৰ নাম: বিদূভোষণ দাস ঘৰ নং : 188 বয়স : 57 লিঙ্গ : পুৰুষ	BYH4240351 ফটো উপলব্ধ	902 নাম : মিলন দাস স্বামীৰ নাম: নিখিল দাস ঘৰ নং : 188 বয়স : 54 লিঙ্গ : মহিলা	BYH4240362 ফটো উপলব্ধ
903 নাম : শিবু দাস পিতাৰ নাম: নিখিল দাস ঘৰ নং : 188 বয়স : 41 লিঙ্গ : পুৰুষ	BYH4240373 ফটো উপলব্ধ	904 নাম : সিজু দাস পিতাৰ নাম: নিখিল দাস ঘৰ নং : 188 বয়স : 34 লিঙ্গ : পুৰুষ	BYH4240384 ফটো উপলব্ধ	905 নাম : কবিতা দাস স্বামীৰ নাম: সিজু দাস ঘৰ নং : 149 বয়স : 26 লিঙ্গ : মহিলা	YXH0064923 ফটো উপলব্ধ
906 নাম : বিজু দাস পিতাৰ নাম: নগেন দাস ঘৰ নং : 150 বয়স : 39 লিঙ্গ : পুৰুষ	BYH4240420 ফটো উপলব্ধ	907 নাম : সীমাৰাণী দাস পিতাৰ নাম: নগেন দাস ঘৰ নং : 150 বয়স : 37 লিঙ্গ : মহিলা	BYH4240475 ফটো উপলব্ধ	908 নাম : সঞ্জু দাস পিতাৰ নাম: নগেন দাস ঘৰ নং : 150 বয়স : 32 লিঙ্গ : পুৰুষ	BYH4240464 ফটো উপলব্ধ

909	BYH4240486	ফটো উপলব্ধ	910	BYH4240497	ফটো উপলব্ধ	911	BYH4240500	ফটো উপলব্ধ
নাম : অৰ্জুন দাস পিতাৰ নাম: অবনী দাস ঘৰ নং : ১৫৩ বয়স : 59 লিঙ্গ : পুৰুষ			নাম : বীণা দাস স্বামীৰ নাম: অৰ্জুন দাস ঘৰ নং : ১৫৩ বয়স : 54 লিঙ্গ : মহিলা			নাম : বৰ্ণা দাস পিতাৰ নাম: অৰ্জুন দাস ঘৰ নং : ১৫৩ক বয়স : 32 লিঙ্গ : মহিলা		
912	BYH4240533	ফটো উপলব্ধ	913	BYH4240544	ফটো উপলব্ধ	914	BYH4240577	ফটো উপলব্ধ
নাম : নিৰ্মল দাস পিতাৰ নাম: কাৰ্তিক দাস ঘৰ নং : ১৫৪ বয়স : 49 লিঙ্গ : পুৰুষ			নাম : সন্ধ্যা দাস স্বামীৰ নাম: নিৰ্মল দাস ঘৰ নং : ১৫৪ বয়স : 42 লিঙ্গ : মহিলা			নাম : কৃষ্ণ দাস মাতৃৰ নাম: কাৰ্তিক দাস ঘৰ নং : ১৫৪ বয়স : 35 লিঙ্গ : পুৰুষ		
915	BYH4240442	ফটো উপলব্ধ	916	BYH4240566	ফটো উপলব্ধ	917	BYH0296764	ফটো উপলব্ধ
নাম : অঞ্জনা দাস স্বামীৰ নাম: স্বপন দাস ঘৰ নং : ১৫৪খ বয়স : 44 লিঙ্গ : মহিলা			নাম : নাৰায়ণ দাস পিতাৰ নাম: কাৰ্তিক দাস ঘৰ নং : ১৫৪গ বয়স : 37 লিঙ্গ : পুৰুষ			নাম : গীতা দাস স্বামীৰ নাম: অভিমান দাস ঘৰ নং : 154ঘ বয়স : 26 লিঙ্গ : মহিলা		
# 918	BYH4241718	ফটো উপলব্ধ	919	BYH0016238	ফটো উপলব্ধ	920	BYH1635081	ফটো উপলব্ধ
নাম : অভিমান দাস পিতাৰ নাম: স্বপন দাস ঘৰ নং : 154ঘ বয়স : 32 লিঙ্গ : পুৰুষ			নাম : অভিৰাম দাস পিতাৰ নাম: স্বপন দাস ঘৰ নং : ১৫৪(খ) বয়স : 31 লিঙ্গ : পুৰুষ			নাম : স্বপন দাস পিতাৰ নাম: অৰুণ দাস ঘৰ নং : ১৫৪খ বয়স : 56 লিঙ্গ : পুৰুষ		
921	BYH4241785	ফটো উপলব্ধ	922	BYH1635423	ফটো উপলব্ধ	923	BYH4240599	ফটো উপলব্ধ
নাম : গোপাল দাস পিতাৰ নাম: অৰুণ দাস ঘৰ নং : ১৫৪ক বয়স : 49 লিঙ্গ : পুৰুষ			নাম : বেৰতী দাস স্বামীৰ নাম: গোপাল দাস ঘৰ নং : ১৫৪ক বয়স : 35 লিঙ্গ : মহিলা			নাম : দিপালী দাস স্বামীৰ নাম: নকুল দাস ঘৰ নং : ১৫৫ বয়স : 47 লিঙ্গ : মহিলা		
# 924	BYH0016618	ফটো উপলব্ধ	925	BYH4240602	ফটো উপলব্ধ	926	BYH1635150	ফটো উপলব্ধ
নাম : পাৰ্ব্বতী দাস পিতাৰ নাম: নকুল দাস ঘৰ নং : ১৫৫ বয়স : 30 লিঙ্গ : মহিলা			নাম : ধনঞ্জয় দাস পিতাৰ নাম: নকুল দাস ঘৰ নং : 155ক বয়স : 34 লিঙ্গ : পুৰুষ			নাম : মহেন্দ্ৰ খৰ্কা পিতাৰ নাম: জয় বাহাদুৰ খৰ্কা ঘৰ নং : 157 বয়স : 44 লিঙ্গ : পুৰুষ		
927	BYH0017178	ফটো উপলব্ধ	928	YXH0090241	ফটো উপলব্ধ	929	BYH0017129	ফটো উপলব্ধ
নাম : সীপক দাস পিতাৰ নাম: অৰুণ দাস ঘৰ নং : ১৫৭ বয়স : 28 লিঙ্গ : পুৰুষ			নাম : প্ৰসেনজিৎ দাস পিতাৰ নাম: অৰুণ দাস ঘৰ নং : 157 বয়স : 20 লিঙ্গ : পুৰুষ			নাম : দীপক দাস পিতাৰ নাম: অৰুণ দাস ঘৰ নং : 157ক বয়স : 29 লিঙ্গ : পুৰুষ		
930	BYH0448787	ফটো উপলব্ধ	931	BYH4240646	ফটো উপলব্ধ	932	BYH4240657	ফটো উপলব্ধ
নাম : প্ৰিয়ংকা দাস স্বামীৰ নাম: দীপক দাস ঘৰ নং : 157ক বয়স : 24 লিঙ্গ : মহিলা			নাম : কাশী দাস পিতাৰ নাম: পিতিশ দাস ঘৰ নং : ১৫৮ বয়স : 52 লিঙ্গ : পুৰুষ			নাম : লক্ষী দাস স্বামীৰ নাম: কাশী দাস ঘৰ নং : ১৫৮ বয়স : 41 লিঙ্গ : মহিলা		
933	BYH4240679	ফটো উপলব্ধ	934	BYH4240680	ফটো উপলব্ধ	935	BYH4240691	ফটো উপলব্ধ
নাম : ধীৰেন দাস পিতাৰ নাম: বিদুভূষণ দাস ঘৰ নং : ১৫৯ বয়স : 51 লিঙ্গ : পুৰুষ			নাম : প্ৰিয় দাস স্বামীৰ নাম: ধীৰেন দাস ঘৰ নং : ১৫৯ বয়স : 43 লিঙ্গ : মহিলা			নাম : শক্তিৰানী দাস স্বামীৰ নাম: উপেন দাস ঘৰ নং : ১৬০ বয়স : 50 লিঙ্গ : মহিলা		
936	BYH4240704	ফটো উপলব্ধ	937	BYH0297234	ফটো উপলব্ধ	938	BYH0296632	ফটো উপলব্ধ
নাম : সুজিত দাস পিতাৰ নাম: উপেন দাস ঘৰ নং : ১৬০ বয়স : 32 লিঙ্গ : পুৰুষ			নাম : সুবিৰ দাস পিতাৰ নাম: উপেন দাস ঘৰ নং : ১৬০ বয়স : 28 লিঙ্গ : পুৰুষ			নাম : সুকমাৰ দাস পিতাৰ নাম: উপেন দাস ঘৰ নং : ১৬০ বয়স : 26 লিঙ্গ : পুৰুষ		

939 নাম : প্রদীপ দাস পিতাৰ নাম: উপেন দাস ঘৰ নং : 161 বয়স : 39 লিঙ্গ : পুৰুষ	BYH4240715 ফটো উপলব্ধ	# 940 নাম : পূৰ্ণিমা দাস স্বামীৰ নাম: প্রদীপ দাস ঘৰ নং : 161ক বয়স : 43 লিঙ্গ : মহিলা	BMX1126267 ফটো উপলব্ধ	941 নাম : চেফালী দাস স্বামীৰ নাম: নিখিল দাস ঘৰ নং : 162 বয়স : 66 লিঙ্গ : মহিলা	BYH4240737 ফটো উপলব্ধ
942 নাম : অনিমা দাস পিতাৰ নাম: নিখিল দাস ঘৰ নং : 162 বয়স : 38 লিঙ্গ : মহিলা	BYH4240759 ফটো উপলব্ধ	943 নাম : প্রফুল্ল দাস পিতাৰ নাম: নিখিল দাস ঘৰ নং : 162 বয়স : 35 লিঙ্গ : পুৰুষ	BYH4240760 ফটো উপলব্ধ	944 নাম : সুভাষ দাস পিতাৰ নাম: শ্যামল দাস ঘৰ নং : 162 বয়স : 29 লিঙ্গ : পুৰুষ	BYH0018598 ফটো উপলব্ধ
945 নাম : মায়ানী দাস স্বামীৰ নাম: পিতিশ দাস ঘৰ নং : 163 বয়স : 66 লিঙ্গ : মহিলা	BYH4240771 ফটো উপলব্ধ	946 নাম : চুক্তিত দাস পিতাৰ নাম: পিতিশ দাস ঘৰ নং : 163 বয়স : 47 লিঙ্গ : পুৰুষ	BYH4240782 ফটো উপলব্ধ	947 নাম : ববুল দাস পিতাৰ নাম: পিতিছ দাস ঘৰ নং : 163 বয়স : 41 লিঙ্গ : পুৰুষ	BYH4240806 ফটো উপলব্ধ
948 নাম : বিমল দাস পিতাৰ নাম: পিতিছ দাস ঘৰ নং : 163 বয়স : 38 লিঙ্গ : পুৰুষ	BYH4240817 ফটো উপলব্ধ	949 নাম : অজিত দাস পিতাৰ নাম: পিতিছ দাস ঘৰ নং : 163ক বয়স : 44 লিঙ্গ : পুৰুষ	BYH4240793 ফটো উপলব্ধ	950 নাম : দধী দাস পিতাৰ নাম: পিতিছ দাস ঘৰ নং : 163(খ) বয়স : 57 লিঙ্গ : পুৰুষ	BYH0018796 ফটো উপলব্ধ
951 নাম : স্বৰস্বতী দাস স্বামীৰ নাম: দধী দাস ঘৰ নং : 163(খ) বয়স : 44 লিঙ্গ : মহিলা	BYH0018838 ফটো উপলব্ধ	# 952 নাম : শ্যামল দাস পিতাৰ নাম: পিতিশ দাস ঘৰ নং : 164ক বয়স : 37 লিঙ্গ : পুৰুষ	BYH4240828 ফটো উপলব্ধ	953 নাম : চুচিলা বৰ্মন স্বামীৰ নাম: শৰত বৰ্মণ ঘৰ নং : 164 বয়স : 84 লিঙ্গ : মহিলা	BYH4240839 ফটো উপলব্ধ
954 নাম : বিজিত বৰ্মণ পিতাৰ নাম: শৰত বৰ্মণ ঘৰ নং : 165গ বয়স : 37 লিঙ্গ : পুৰুষ	BYH4240840 ফটো উপলব্ধ	955 নাম : অজিত বৰ্মন পিতাৰ নাম: শৰত বৰ্মন ঘৰ নং : 165(ক) বয়স : 29 লিঙ্গ : পুৰুষ	BYH0019646 ফটো উপলব্ধ	956 নাম : সৰস্বতী বৰ্মন স্বামীৰ নাম: অজিত বৰ্মন ঘৰ নং : 165(ক) বয়স : 27 লিঙ্গ : মহিলা	BYH0019745 ফটো উপলব্ধ
957 নাম : তুলীকা বার্মন স্বামীৰ নাম: ভোগেশ্বৰ বার্মন ঘৰ নং : 165খ বয়স : 29 লিঙ্গ : মহিলা	BYH1635172 ফটো উপলব্ধ	958 নাম : ভোগেশ্বৰ বার্মন মাতৃৰ নাম: সুশীলা বার্মন ঘৰ নং : 165খ বয়স : 34 লিঙ্গ : পুৰুষ	BYH4240851 ফটো উপলব্ধ	# 959 নাম : ভদ্রেশ্বৰ বার্মন পিতাৰ নাম: শৰৎ বৰ্মন ঘৰ নং : 166 বয়স : 56 লিঙ্গ : পুৰুষ	BYH4240862 ফটো উপলব্ধ
960 নাম : সন্ধ্যা বৰ্মন স্বামীৰ নাম: ভদ্রেশ্বৰ বৰ্মন ঘৰ নং : 166 বয়স : 49 লিঙ্গ : মহিলা	BYH4240873 ফটো উপলব্ধ	# 961 নাম : প্রভাত বৰ্মন পিতাৰ নাম: ভদ্রেশ্বৰ বৰ্মন ঘৰ নং : 166 বয়স : 28 লিঙ্গ : পুৰুষ	BYH0019885 ফটো উপলব্ধ	D 962 নাম : সুবল বৰ্মন পিতাৰ নাম: কেৰু বৰ্মন ঘৰ নং : 167 বয়স : 65 লিঙ্গ : পুৰুষ	BYH4240884 ফটো উপলব্ধ
963 নাম : মালতী বৰ্মন স্বামীৰ নাম: ভৰত বৰ্মন ঘৰ নং : 167 বয়স : 63 লিঙ্গ : মহিলা	BYH4241729 ফটো উপলব্ধ	D 964 নাম : ৰেন বৰ্মন স্বামীৰ নাম: সুবল বৰ্মন ঘৰ নং : 167 বয়স : 52 লিঙ্গ : মহিলা	BYH4240895 ফটো উপলব্ধ	965 নাম : ধনেশ্বৰ বৰ্মন পিতাৰ নাম: ভৰত বৰ্মন ঘৰ নং : 167 বয়স : 37 লিঙ্গ : পুৰুষ	BYH4241730 ফটো উপলব্ধ
966 নাম : চিলা সিংহ স্বামীৰ নাম: ধনেশ্বৰ বৰ্মণ ঘৰ নং : 167 বয়স : 31 লিঙ্গ : মহিলা	BYH0297374 ফটো উপলব্ধ	D 967 নাম : বানেশ্বৰ বৰ্মন পিতাৰ নাম: বজবাসী বৰ্মন ঘৰ নং : 168 বয়স : 55 লিঙ্গ : পুৰুষ	BYH4240920 ফটো উপলব্ধ	D 968 নাম : আৰতি বৰ্মন স্বামীৰ নাম: বানেশ্বৰ বৰ্মন ঘৰ নং : 168 বয়স : 43 লিঙ্গ : মহিলা	BYH4240931 ফটো উপলব্ধ

D 969 নাম : বামেশ্বৰ বৰ্মন পিতাৰ নাম: বজবাসি বৰ্মন ঘৰ নং : ১৬৮ বয়স : 37 লিঙ্গ : পুৰুষ	BYH4240942 ফটো উপলব্ধ	E 970 নাম : ফুল বৰ্মন স্বামীৰ নাম: কালিচৰণ বৰ্মন ঘৰ নং : ১৬৯ বয়স : 78 লিঙ্গ : মহিলা	BYH4240953 ফটো উপলব্ধ	971 নাম : সাবিত্ৰী বৰ্মন পিতাৰ নাম: কালিচৰণ বৰ্মন ঘৰ নং : ১৬৯ বয়স : 47 লিঙ্গ : মহিলা	BYH4240964 ফটো উপলব্ধ
D 972 নাম : নিছা দাস স্বামীৰ নাম: মলিন দাস ঘৰ নং : ১৭০ বয়স : 52 লিঙ্গ : মহিলা	BYH4240986 ফটো উপলব্ধ	973 নাম : নিশা দাস স্বামীৰ নাম: মলিন দাস ঘৰ নং : ১৭০ বয়স : 52 লিঙ্গ : মহিলা	BYH4241014 ফটো উপলব্ধ	974 নাম : বলোৰাম দাস পিতাৰ নাম: মলিন দাস ঘৰ নং : ১৭০ বয়স : 33 লিঙ্গ : পুৰুষ	BYH4240997 ফটো উপলব্ধ
975 নাম : গগন দাস পিতাৰ নাম: মলিন দাস ঘৰ নং : 170ক বয়স : 39 লিঙ্গ : পুৰুষ	BYH4241025 ফটো উপলব্ধ	976 নাম : লচমন মাহাতু পিতাৰ নাম: ৰাজা মাহাতু ঘৰ নং : ১৭১ বয়স : 54 লিঙ্গ : পুৰুষ	BYH4241036 ফটো উপলব্ধ	977 নাম : বিকেশ মাহাতু পিতাৰ নাম: লচমন মাহাতু ঘৰ নং : ১৭১ বয়স : 29 লিঙ্গ : পুৰুষ	BYH1635796 ফটো উপলব্ধ
978 নাম : মহেন্দ্ৰ মহতু পিতাৰ নাম: ৰাজা মহতু ঘৰ নং : ১৭২ বয়স : 52 লিঙ্গ : পুৰুষ	BYH4241058 ফটো উপলব্ধ	979 নাম : দ্ৰোপদী মহতু স্বামীৰ নাম: মহেন্দ্ৰ মাহাতু ঘৰ নং : ১৭২ বয়স : 47 লিঙ্গ : মহিলা	BYH4241069 ফটো উপলব্ধ	980 নাম : জয়ৰাজ মহতু পিতাৰ নাম: মহেন্দ্ৰ মহতু ঘৰ নং : 172 বয়স : 20 লিঙ্গ : পুৰুষ	YXH0010173 ফটো উপলব্ধ
981 নাম : মহাদেব দাস পিতাৰ নাম: অবনী দাস ঘৰ নং : ১৭৩ বয়স : 50 লিঙ্গ : পুৰুষ	BYH4241081 ফটো উপলব্ধ	982 নাম : চঞ্চলা দাস পিতাৰ নাম: অবনী দাস ঘৰ নং : ১৭৩ বয়স : 37 লিঙ্গ : মহিলা	BYH4241127 ফটো উপলব্ধ	983 নাম : ডিকু দাস পিতাৰ নাম: মহাদেব দাস ঘৰ নং : ১৭৩ বয়স : 27 লিঙ্গ : পুৰুষ	BYH0021386 ফটো উপলব্ধ
984 নাম : শঙ্কৰ দাস পিতাৰ নাম: অবনী দাস ঘৰ নং : ১৭৩ক বয়স : 44 লিঙ্গ : পুৰুষ	BYH4241105 ফটো উপলব্ধ	985 নাম : কিৰণ বিশ্বাস দাস স্বামীৰ নাম: শঙ্কৰ দাস ঘৰ নং : ১৭৩ ক বয়স : 38 লিঙ্গ : মহিলা	BYH1635649 ফটো উপলব্ধ	986 নাম : শ্যামল দাস পিতাৰ নাম: অবনী দাস ঘৰ নং : ১৭৩খ বয়স : 41 লিঙ্গ : পুৰুষ	BYH4241116 ফটো উপলব্ধ
987 নাম : মীনা ৰানী দাস স্বামীৰ নাম: অজিত দাস ঘৰ নং : ১৭৪ বয়স : 48 লিঙ্গ : মহিলা	BYH4241150 ফটো উপলব্ধ	988 নাম : অজিত দাস পিতাৰ নাম: হৃদয় দাস ঘৰ নং : ১৭৪ বয়স : 47 লিঙ্গ : পুৰুষ	BYH4241149 ফটো উপলব্ধ	989 নাম : ৰঞ্জিত দাস পিতাৰ নাম: হৃদয় দাস ঘৰ নং : ১৭৫ বয়স : 50 লিঙ্গ : পুৰুষ	BYH4241161 ফটো উপলব্ধ
990 নাম : সুভাসী দাস স্বামীৰ নাম: ৰঞ্জিত দাস ঘৰ নং : ১৭৫ বয়স : 42 লিঙ্গ : মহিলা	BYH4241172 ফটো উপলব্ধ	991 নাম : হীৰালাল মাহাতু পিতাৰ নাম: ৰাজা মাহাতু ঘৰ নং : ১৭৬ বয়স : 62 লিঙ্গ : পুৰুষ	BYH4241183 ফটো উপলব্ধ	992 নাম : সাৰদা মাহাতু স্বামীৰ নাম: হীৰালাল মাহাতু ঘৰ নং : ১৭৬ বয়স : 54 লিঙ্গ : মহিলা	BYH4241194 ফটো উপলব্ধ
993 নাম : ৰাজকুমাৰ মাহাতু পিতাৰ নাম: হীৰালাল মাহাতু ঘৰ নং : ১৭৬ বয়স : 34 লিঙ্গ : পুৰুষ	BYH4241207 ফটো উপলব্ধ	994 নাম : নিৰোদ দাস পিতাৰ নাম: ক্ষীতিশ দাস ঘৰ নং : ১৭৭ বয়স : 59 লিঙ্গ : পুৰুষ	BYH4241218 ফটো উপলব্ধ	995 নাম : কানন দাস স্বামীৰ নাম: নিৰোদ দাস ঘৰ নং : ১৭৭ বয়স : 50 লিঙ্গ : মহিলা	BYH4241229 ফটো উপলব্ধ
996 নাম : উপেন্দ্ৰ দাস পিতাৰ নাম: নৰেন দাস ঘৰ নং : ১৭৮ বয়স : 69 লিঙ্গ : পুৰুষ	BYH4241230 ফটো উপলব্ধ	997 নাম : শিখা দাস স্বামীৰ নাম: উপেন্দ্ৰ দাস ঘৰ নং : ১৭৮ বয়স : 52 লিঙ্গ : মহিলা	BYH4241241 ফটো উপলব্ধ	998 নাম : সুৰদা দাস স্বামীৰ নাম: অচিনি দাস ঘৰ নং : ১৭৯ বয়স : 47 লিঙ্গ : মহিলা	BYH4241274 ফটো উপলব্ধ

999 নাম : গোবিন্দ দাস পিতাৰ নাম: আচনি দাস ঘৰ নং : 179 বয়স : 21 লিঙ্গ : পুৰুষ	BYH1725290 ফটো উপলব্ধ	D 1000 নাম : কল্পনা মণ্ডল স্বামীৰ নাম: দিগেন্দ্ৰ মণ্ডল ঘৰ নং : 1৮০ বয়স : 95 লিঙ্গ : মহিলা	BYH4241285 ফটো উপলব্ধ	1001 নাম : অৰ্ণ মণ্ডল পিতাৰ নাম: দিগেন্দ্ৰ মণ্ডল ঘৰ নং : 1৮০ বয়স : 69 লিঙ্গ : মহিলা	BYH4241296 ফটো উপলব্ধ
1002 নাম : সুকান্ত মণ্ডল পিতাৰ নাম: দিগেন্দ্ৰ মণ্ডল ঘৰ নং : 1৮০ বয়স : 62 লিঙ্গ : পুৰুষ	BYH4241309 ফটো উপলব্ধ	1003 নাম : সুমন্ত মণ্ডল পিতাৰ নাম: দিগেন্দ্ৰ মণ্ডল ঘৰ নং : 1৮০ বয়স : 58 লিঙ্গ : মহিলা	BYH4241321 ফটো উপলব্ধ	1004 নাম : মানসী মণ্ডল স্বামীৰ নাম: সুকান্ত মণ্ডল ঘৰ নং : 1৮০ বয়স : 44 লিঙ্গ : মহিলা	BYH4241310 ফটো উপলব্ধ
# 1005 নাম : ভুবন মণ্ডল পিতাৰ নাম: সুকান্ত মণ্ডল ঘৰ নং : 1৮০ বয়স : 26 লিঙ্গ : পুৰুষ	BYH0297150 ফটো উপলব্ধ	1006 নাম : ৰাজকুমাৰ চৰকাৰ পিতাৰ নাম: আচনী কুমাৰ চৰকাৰ ঘৰ নং : 1৮২ বয়স : 63 লিঙ্গ : পুৰুষ	BYH4241332 ফটো উপলব্ধ	1007 নাম : ৰামকুমাৰ চৰকাৰ পিতাৰ নাম: ৰাজকুমাৰ চৰকাৰ ঘৰ নং : 1৮২ বয়স : 43 লিঙ্গ : পুৰুষ	BYH4241354 ফটো উপলব্ধ
1008 নাম : সুকুমাৰ চৰকাৰ পিতাৰ নাম: ৰাজকুমাৰ চৰকাৰ ঘৰ নং : 1৮২ বয়স : 41 লিঙ্গ : পুৰুষ	BYH4241365 ফটো উপলব্ধ	1009 নাম : সঞ্জয়কুমাৰ সৰকাৰ পিতাৰ নাম: ৰাজকুমাৰ সৰকাৰ ঘৰ নং : 1৮২ বয়স : 33 লিঙ্গ : পুৰুষ	BYH4241376 ফটো উপলব্ধ	1010 নাম : পূজা চৰকাৰ স্বামীৰ নাম: ৰামকুমাৰ চৰকাৰ ঘৰ নং : 182 বয়স : 32 লিঙ্গ : মহিলা	YXH0022582 ফটো উপলব্ধ
1011 নাম : মনিকা দাস পিতাৰ নাম: শ্যামনাথ দাস ঘৰ নং : 182 বয়স : 28 লিঙ্গ : মহিলা	BYH0242792 ফটো উপলব্ধ	D 1012 নাম : এচ মণ্ডল পিতাৰ নাম: দাদু মণ্ডল ঘৰ নং : 1৮৩ বয়স : 59 লিঙ্গ : পুৰুষ	BYH4241387 ফটো উপলব্ধ	1013 নাম : ৰঞ্জু মণ্ডল স্বামীৰ নাম: এচ মণ্ডল ঘৰ নং : 1৮৩ বয়স : 54 লিঙ্গ : মহিলা	BYH4241398 ফটো উপলব্ধ
1014 নাম : সতীশ মণ্ডল পিতাৰ নাম: এছ মণ্ডল ঘৰ নং : 1৮৩ বয়স : 30 লিঙ্গ : পুৰুষ	BYH1635274 ফটো উপলব্ধ	1015 নাম : বিজয় মাহাত পিতাৰ নাম: ৰাজা মাহাত ঘৰ নং : 1৮৪ বয়স : 42 লিঙ্গ : পুৰুষ	BYH4241401 ফটো উপলব্ধ	1016 নাম : চনকা মাহাত স্বামীৰ নাম: বিজয় মাহাত ঘৰ নং : 1৮৪ বয়স : 39 লিঙ্গ : মহিলা	BYH4241412 ফটো উপলব্ধ
1017 নাম : চনিয়া মহত পিতাৰ নাম: বিজয় মহত ঘৰ নং : 184 বয়স : 23 লিঙ্গ : মহিলা	YXH0047365 ফটো উপলব্ধ	1018 নাম : প্ৰসেনজিত মহত পিতাৰ নাম: বিজয় মহত ঘৰ নং : 184 বয়স : 20 লিঙ্গ : পুৰুষ	YXH0053736 ফটো উপলব্ধ	D 1019 নাম : আৰাধন দাস পিতাৰ নাম: প্ৰফুল্ল দাস ঘৰ নং : 1৮৫ বয়স : 59 লিঙ্গ : পুৰুষ	BYH4241445 ফটো উপলব্ধ
1020 নাম : জহৰলাল মাহাত পিতাৰ নাম: ৰাজা মাহাত ঘৰ নং : 1৮৫ বয়স : 52 লিঙ্গ : পুৰুষ	BYH4241423 ফটো উপলব্ধ	1021 নাম : সাৰদা মাহাত স্বামীৰ নাম: জহৰলাল মাহাত ঘৰ নং : 1৮৫ বয়স : 43 লিঙ্গ : মহিলা	BYH4241434 ফটো উপলব্ধ	1022 নাম : চেফালী দাস স্বামীৰ নাম: আৰাধন দাস ঘৰ নং : 1৮৬ বয়স : 48 লিঙ্গ : মহিলা	BYH4241456 ফটো উপলব্ধ
1023 নাম : নগেন্দ্ৰ দাস পিতাৰ নাম: আৰাধন দাস ঘৰ নং : 1৮৬ বয়স : 32 লিঙ্গ : পুৰুষ	BYH4241763 ফটো উপলব্ধ	1024 নাম : সৰলি মাহাত স্বামীৰ নাম: সুকোট মাহাত ঘৰ নং : 1৮৭ বয়স : 54 লিঙ্গ : মহিলা	BYH4241748 ফটো উপলব্ধ	1025 নাম : মঙ্গলুনিয়া মাহাত পিতাৰ নাম: চুকত নুনিয়া মাহাত ঘৰ নং : 1৮৮ বয়স : 55 লিঙ্গ : পুৰুষ	BYH4241489 ফটো উপলব্ধ
1026 নাম : পানমতী দেবী মাহাত স্বামীৰ নাম: মঙ্গলুনিয়া মাহাত ঘৰ নং : 1৮৮ বয়স : 46 লিঙ্গ : মহিলা	BYH4241490 ফটো উপলব্ধ	1027 নাম : খুশব প্ৰসাদ মাহাত স্বামীৰ নাম: হীৰা মাহাত ঘৰ নং : 188 বয়স : 27 লিঙ্গ : মহিলা	YXH0010405 ফটো উপলব্ধ	1028 নাম : সন্তোশ মাহাত পিতাৰ নাম: মংগলুনিয়া মাহাত ঘৰ নং : 188 বয়স : 22 লিঙ্গ : পুৰুষ	YXH0008235 ফটো উপলব্ধ

1029 নাম : মতিলালননীয়া মাহাতু পিতাৰ নাম: চুকতনুনিয়া মাহাতু ঘৰ নং : ১৮৯ বয়স : 48 লিঙ্গ : পুৰুষ	BYH4241514 ফটো উপলব্ধ	1030 নাম : পানৱা নুনিয়া মাহাতু স্বামীৰ নাম: মতিলাল নুনিয়া মাহাতু ঘৰ নং : ১৮৯ বয়স : 42 লিঙ্গ : মহিলা	BYH4241525 ফটো উপলব্ধ	1031 নাম : বাজেন্দ্ৰ ননীয়া মাহাতু পিতাৰ নাম: চুকতনুনিয়া মাহাতু ঘৰ নং : ১৮৯ বয়স : 38 লিঙ্গ : পুৰুষ	BYH4241558 ফটো উপলব্ধ
1032 নাম : সঞ্জ দেৱী মাহাতু স্বামীৰ নাম: বাজেন্দ্ৰ নুনিয়া মাহাতু ঘৰ নং : ১৮৯ বয়স : 30 লিঙ্গ : মহিলা	BYH0296913 ফটো উপলব্ধ	1033 নাম : তুলসি নুনিয়া মাহাতু পিতাৰ নাম: মটিলালনুনিয়া মাহাতু ঘৰ নং : 189 বয়স : 24 লিঙ্গ : পুৰুষ	BYH0555227 ফটো উপলব্ধ	1034 নাম : জনকলালননীয়া মাহাতু পিতাৰ নাম: চুকতনুনিয়া মাহাতু ঘৰ নং : 189 ক বয়স : 45 লিঙ্গ : পুৰুষ	BYH4241536 ফটো উপলব্ধ
1035 নাম : সাবিত্ৰী নুনিয়া মাহাতু স্বামীৰ নাম: জনকলালনুনিয়া মাহাতু ঘৰ নং : 189 ক বয়স : 39 লিঙ্গ : মহিলা	BYH4241547 ফটো উপলব্ধ	1036 নাম : শিৱশংকৰ নুনিয়া মাহাতু পিতাৰ নাম: জনকলাল নুনিয়া মাহাতু ঘৰ নং : 189ক বয়স : 20 লিঙ্গ : পুৰুষ	YXH0022574 ফটো উপলব্ধ	1037 নাম : হিৰালাল ৰাজভৰ পিতাৰ নাম: বনো ৰাজভৰ ঘৰ নং : ১৯০ বয়স : 59 লিঙ্গ : পুৰুষ	BYH4241569 ফটো উপলব্ধ
1038 নাম : জনকী ৰাজভৰ স্বামীৰ নাম: হিৰালাল ৰাজভৰ ঘৰ নং : ১৯০ বয়স : 45 লিঙ্গ : মহিলা	BYH4241570 ফটো উপলব্ধ	1039 নাম : লৱকোশ ৰাজভৰ পিতাৰ নাম: হিৰালাল ৰাজভৰ ঘৰ নং : ১৯০ বয়স : 33 লিঙ্গ : পুৰুষ	BYH4241752 ফটো উপলব্ধ	1040 নাম : কমলী ৰাজভৰ পিতাৰ নাম: ৰামজিৎ ৰাজভৰ ঘৰ নং : 190 বয়স : 32 লিঙ্গ : মহিলা	BYH0439778 ফটো উপলব্ধ
1041 নাম : শ্ৰীৰাম মাহাতু পিতাৰ নাম: দেবী মাহাতু ঘৰ নং : ১৯১ বয়স : 78 লিঙ্গ : পুৰুষ	BYH4241592 ফটো উপলব্ধ	1042 নাম : ৰামচি মাহাতু পিতাৰ নাম: দেবী মাহাতু ঘৰ নং : ১৯২ বয়স : 52 লিঙ্গ : পুৰুষ	BYH4241605 ফটো উপলব্ধ	1043 নাম : শান্তাদেবী মাহাতু পিতাৰ নাম: ৰামচি মাহাতু ঘৰ নং : ১৯২ বয়স : 49 লিঙ্গ : মহিলা	BYH4241616 ফটো উপলব্ধ
1044 নাম : কবিতা মাহাতু পিতাৰ নাম: ৰামচি মাহাতু ঘৰ নং : 192 বয়স : 22 লিঙ্গ : মহিলা	BYH0449017 ফটো উপলব্ধ	1045 নাম : ৰামসাগৰ মাহাতু পিতাৰ নাম: দেবী মাহাতু ঘৰ নং : ১৯৩ বয়স : 62 লিঙ্গ : পুৰুষ	BYH4241627 ফটো উপলব্ধ	1046 নাম : জনকীয়া মাহাতু স্বামীৰ নাম: ৰামসাগৰ মাহাতু ঘৰ নং : ১৯৩ বয়স : 49 লিঙ্গ : মহিলা	BYH4241638 ফটো উপলব্ধ
1047 নাম : লক্ষীন্দ্র মহত পিতাৰ নাম: ৰামসাগৰ মহত ঘৰ নং : 193ক বয়স : 33 লিঙ্গ : পুৰুষ	BYH1635898 ফটো উপলব্ধ	E 1048 নাম : ৰামজিত ৰাজভৰ পিতাৰ নাম: চিৰাজ ৰাজভৰ ঘৰ নং : ১৯৪ বয়স : 81 লিঙ্গ : পুৰুষ	BYH4241649 ফটো উপলব্ধ	1049 নাম : চনমতি ৰাজভৰ স্বামীৰ নাম: ৰামজিত ৰাজভৰ ঘৰ নং : ১৯৪ বয়স : 69 লিঙ্গ : মহিলা	BYH4241661 ফটো উপলব্ধ
1050 নাম : মায়া ৰাজভৰ স্বামীৰ নাম: মিঠুন ৰাজভৰ ঘৰ নং : ১৯৪ বয়স : 33 লিঙ্গ : মহিলা	BYH4241650 ফটো উপলব্ধ	1051 নাম : ফ লারতী ৰাজভৰ স্বামীৰ নাম: বাধা ৰাজভৰ ঘৰ নং : 201 বয়স : 40 লিঙ্গ : মহিলা	DTK2246437 ফটো উপলব্ধ	1052 নাম : অভয়নাথ ৰাজভৰ পিতাৰ নাম: বাধা ৰাজভৰ ঘৰ নং : 201 বয়স : 25 লিঙ্গ : পুৰুষ	BYH0449264 ফটো উপলব্ধ
1053 নাম : শান্তী ৰাজভৰ স্বামীৰ নাম: ৰাজু ঘৰ নং : 306 বয়স : 27 লিঙ্গ : মহিলা	BYH0317966 ফটো উপলব্ধ				

1054	1	YXH0126805	ফটো উপলব্ধ	নাম : ফুল কুমাৰী চৌহান স্বামীৰ নাম : প্রভু ৰাজভৰ ঘৰ নং : 36 বয়স : 24 লিঙ্গ : মহিলা	1055	1	YXH0126839	ফটো উপলব্ধ	নাম : বাৰ্ধেশ্যাম মাৰি পিতাৰ নাম : গুলাৰ মাৰি ঘৰ নং : 19 বয়স : 25 লিঙ্গ : পুৰুষ	1056	1	OIF0095240	ফটো উপলব্ধ	নাম : মঞ্জু দেবী পিতাৰ নাম : ভোলা চৌধুৰী ঘৰ নং : 19 বয়স : 21 লিঙ্গ : মহিলা
1057	1	BYH0594416	ফটো উপলব্ধ	নাম : পৰিসিতা বৰা পিতাৰ নাম : অতুল বৰা ঘৰ নং : 113 বয়স : 25 লিঙ্গ : মহিলা	1058	1	CNF2037696	ফটো উপলব্ধ	নাম : ৰাম কিসন পিতাৰ নাম : হৰি চৌহান ঘৰ নং : 203 বয়স : 48 লিঙ্গ : পুৰুষ	1059	1	CNF0506261	ফটো উপলব্ধ	নাম : ৰাজ চৌহান পিতাৰ নাম : হৰি চৌহান ঘৰ নং : 203 বয়স : 32 লিঙ্গ : পুৰুষ
1060	2	CFN1304211	ফটো উপলব্ধ	নাম : দিপিকা দাস পিতাৰ নাম : সুভাস দাস ঘৰ নং : 154 বয়স : 26 লিঙ্গ : মহিলা	1061	2	JRQ2013505	ফটো উপলব্ধ	নাম : সজাতা মজুমদাৰ পিতাৰ নাম : নৱকুমাৰ মণ্ডল ঘৰ নং : 124 বয়স : 30 লিঙ্গ : মহিলা	1062	1	YXH0132076	ফটো উপলব্ধ	নাম : চুনেনা ৰাজভৰ স্বামীৰ নাম : বিকাশ ৰাজভৰ ঘৰ নং : 30 বয়স : 22 লিঙ্গ : মহিলা
1063	2	YXH0136747	ফটো উপলব্ধ	নাম : লীলাৱতী ৰাজভৰ পিতাৰ নাম : ফুলেনা ৰাজভৰ ঘৰ নং : 99 বয়স : 39 লিঙ্গ : মহিলা	1064	2	YXH0137331	ফটো উপলব্ধ	নাম : বীনা দেবী ৰাজভৰ স্বামীৰ নাম : ইন্দল ৰাজভৰ ঘৰ নং : 142 বয়স : 35 লিঙ্গ : মহিলা	1065	1	YXH0137737	ফটো উপলব্ধ	নাম : ৰাজ ৰাজভৰ পিতাৰ নাম : হেদি ৰাজভৰ ঘৰ নং : 11 বয়স : 23 লিঙ্গ : পুৰুষ
1066	1	YXH0137752	ফটো উপলব্ধ	নাম : মাইনা দেবী মাহাতু পিতাৰ নাম : গনেশ মাহাতু ঘৰ নং : 20 বয়স : 18 লিঙ্গ : মহিলা	1067	1	YXH0137927	ফটো উপলব্ধ	নাম : ববিতা দেবী স্বামীৰ নাম : মিথুন মাহাতু ঘৰ নং : 17 বয়স : 20 লিঙ্গ : মহিলা	1068	1	YXH0137935	ফটো উপলব্ধ	নাম : মালা দেবী মাহাতো পিতাৰ নাম : গনেশ মাহাতো ঘৰ নং : 20 বয়স : 18 লিঙ্গ : মহিলা
1069	1	YXH0138016	ফটো উপলব্ধ	নাম : মেঘনাথ মাহাতো পিতাৰ নাম : গনেশ মাহাতো ঘৰ নং : 20 বয়স : 23 লিঙ্গ : পুৰুষ	1070	1	YXH0138099	ফটো উপলব্ধ	নাম : প্ৰিয়া মাহাতু স্বামীৰ নাম : মুন্না মাহাতু ঘৰ নং : 17 বয়স : 21 লিঙ্গ : মহিলা	1071	2	KZG1503259	ফটো উপলব্ধ	নাম : কিৰন কুমাৰী ৰাজভৰ পিতাৰ নাম : শ্ৰীৰাম ৰাজভৰ ঘৰ নং : 145 বয়স : 31 লিঙ্গ : মহিলা
1072	2	HQG0407890	ফটো উপলব্ধ	নাম : বন্তী গগৈ পিতাৰ নাম : প্ৰসন্ন গগৈ ঘৰ নং : 50 বয়স : 26 লিঙ্গ : মহিলা	1073	1	YXH0140566	ফটো উপলব্ধ	নাম : প্ৰিয়া মাৰি ৰাজভৰ স্বামীৰ নাম : বিপুল ৰাজভৰ ঘৰ নং : 79 বয়স : 19 লিঙ্গ : মহিলা	1074	1	YXH0141663	ফটো উপলব্ধ	নাম : কিৰন ৰাজভৰ পিতাৰ নাম : স্বামীনাথ ৰাজভৰ ঘৰ নং : 79 বয়স : 19 লিঙ্গ : মহিলা
1075	1	YXH0141697	ফটো উপলব্ধ	নাম : জয়ন্তী ৰাজভৰ পিতাৰ নাম : উমা ৰাজভৰ ঘৰ নং : 28 বয়স : 19 লিঙ্গ : মহিলা	1076	2	YXH0141713	ফটো উপলব্ধ	নাম : বিষ্ণু ৰাজভৰ পিতাৰ নাম : মতীলাল ৰাজভৰ ঘৰ নং : 100 বয়স : 22 লিঙ্গ : পুৰুষ	1077	1	YXH0141754	ফটো উপলব্ধ	নাম : পিথিকি ৰাজভৰ স্বামীৰ নাম : নন্দু ৰাজভৰ ঘৰ নং : 77 বয়স : 24 লিঙ্গ : মহিলা
1078	1	YXH0145722	ফটো উপলব্ধ	নাম : ভুবন ৰাজভৰ পিতাৰ নাম : প্রভু ৰাজভৰ ঘৰ নং : 1 বয়স : 18 লিঙ্গ : পুৰুষ	1079	1	YXH0145821	ফটো উপলব্ধ	নাম : প্ৰিয়া ৰাজভৰ পিতাৰ নাম : প্রভু ৰাজভৰ ঘৰ নং : 1 বয়স : 21 লিঙ্গ : মহিলা	1080	2	YXH0146860	ফটো উপলব্ধ	নাম : ভূমিকা মণ্ডল পিতাৰ নাম : নিখিল মণ্ডল ঘৰ নং : 138 বয়স : 19 লিঙ্গ : মহিলা
1081	2	YXH0148478	ফটো উপলব্ধ	নাম : ৰাজ মাহাতু পিতাৰ নাম : ৰামচাঁ মাহাতু ঘৰ নং : 192 বয়স : 19 লিঙ্গ : পুৰুষ	1082	2	YXH0153585	ফটো উপলব্ধ	নাম : জ্যোতি চাহ পিতাৰ নাম : গোলাপ চাহ ঘৰ নং : 48 বয়স : 18 লিঙ্গ : মহিলা	1083	2	YXH0155317	ফটো উপলব্ধ	নাম : চুদামা চৌহান পিতাৰ নাম : লক্ষ্মণ চৌহান ঘৰ নং : 86 বয়স : 22 লিঙ্গ : পুৰুষ

1084	2	YXH0155416	ফটো উপলব্ধ	নাম : চুমিতা চৌহান পিতাৰ নাম: লক্ষ্মণ চৌহান ঘৰ নং : 86খ বয়স : 19 লিঙ্গ : মহিলা	1085	2	YXH0155507	ফটো উপলব্ধ	নাম : সঞ্জয় চৌহান পিতাৰ নাম: সখীচন চৌহান ঘৰ নং : 86ক বয়স : 21 লিঙ্গ : পুৰুষ	1086	2	YXH0155911	ফটো উপলব্ধ	নাম : দিপিকা দাস পিতাৰ নাম: সঞ্জীত দাস ঘৰ নং : 126খ বয়স : 20 লিঙ্গ : মহিলা
1087	2	YXH0156067	ফটো উপলব্ধ	নাম : পূজা দাস পিতাৰ নাম: দিলীপ দাস ঘৰ নং : 131খ বয়স : 19 লিঙ্গ : মহিলা	1088	1	YXH0159129	ফটো উপলব্ধ	নাম : বাসনী ৰাজভৰ পিতাৰ নাম: ফুলচন ৰাজভৰ ঘৰ নং : 83 বয়স : 19 লিঙ্গ : মহিলা	1089	2	YXH0159137	ফটো উপলব্ধ	নাম : উষা মাহাতু পিতাৰ নাম: চিউ মাহাতু ঘৰ নং : 91 বয়স : 19 লিঙ্গ : মহিলা
1090	2	YXH0159145	ফটো উপলব্ধ	নাম : পূজা মাহাতু পিতাৰ নাম: চিউ মাহাতু ঘৰ নং : 91 বয়স : 23 লিঙ্গ : মহিলা	1091	2	YXH0159277	ফটো উপলব্ধ	নাম : বিজয় মাহাতু পিতাৰ নাম: চিউ মাহাতু ঘৰ নং : 91 বয়স : 20 লিঙ্গ : পুৰুষ	1092	1	YXH0159376	ফটো উপলব্ধ	নাম : অৰ্জুন মাঝি পিতাৰ নাম: গৌলাপ মাঝি ঘৰ নং : 39 বয়স : 19 লিঙ্গ : পুৰুষ
1093	1	YXH0160028	ফটো উপলব্ধ	নাম : মেঘো মাহাতু পিতাৰ নাম: ৰাজকুমাৰ মাহাতু ঘৰ নং : 17 বয়স : 24 লিঙ্গ : পুৰুষ	1094	1	YXH0160044	ফটো উপলব্ধ	নাম : দিলীপ মাহাতু পিতাৰ নাম: ৰাজকুমাৰ মাহাতু ঘৰ নং : 17 বয়স : 20 লিঙ্গ : পুৰুষ	1095	2	YXH0160077	ফটো উপলব্ধ	নাম : গনেশ দাস পিতাৰ নাম: নকুল দাস ঘৰ নং : 155 বয়স : 18 লিঙ্গ : পুৰুষ
1096	1	YXH0160150	ফটো উপলব্ধ	নাম : দিলীপ ৰাজভৰ পিতাৰ নাম: ৰাধা ৰাজভৰ ঘৰ নং : 201 বয়স : 19 লিঙ্গ : পুৰুষ	1097	2	YXH0160275	ফটো উপলব্ধ	নাম : দীপক ৰাজভৰ পিতাৰ নাম: জয়কুমাৰ ৰাজভৰ ঘৰ নং : 55 বয়স : 23 লিঙ্গ : পুৰুষ	1098	2	YXH0160325	ফটো উপলব্ধ	নাম : বিংকী মহতু পিতাৰ নাম: লচৰ্মন মহতু ঘৰ নং : 171 বয়স : 22 লিঙ্গ : মহিলা
1099	1	YXH0160341	ফটো উপলব্ধ	নাম : উমা মাঝি পিতাৰ নাম: মতিলাল মাঝি ঘৰ নং : 64 বয়স : 20 লিঙ্গ : পুৰুষ	1100	1	YXH0160416	ফটো উপলব্ধ	নাম : বিটু ৰবিদাস পিতাৰ নাম: দুধনাথ ৰবিদাস ঘৰ নং : 61 বয়স : 20 লিঙ্গ : পুৰুষ	1101	1	YXH0160440	ফটো উপলব্ধ	নাম : কল্যাণী ৰবিদাস পিতাৰ নাম: ৰাজবংশী ৰবিদাস ঘৰ নং : 61 বয়স : 22 লিঙ্গ : মহিলা
1102	2	YXH0160457	ফটো উপলব্ধ	নাম : ইন্দ্ৰজিত মহাতু পিতাৰ নাম: শ্ৰী প্ৰসাদ মহাতু ঘৰ নং : 93 বয়স : 19 লিঙ্গ : পুৰুষ	1103	2	YXH0160481	ফটো উপলব্ধ	নাম : লক্ষী ৰাজভৰ স্বামীৰ নাম: কৃষ্ণ ৰাজভৰ ঘৰ নং : 44 বয়স : 23 লিঙ্গ : মহিলা	1104	2	YXH0160515	ফটো উপলব্ধ	নাম : বিংকী মহতু পিতাৰ নাম: লক্ষ্মণ মহতু ঘৰ নং : 171 বয়স : 22 লিঙ্গ : মহিলা
1105	2	YXH0160986	ফটো উপলব্ধ	নাম : জোনমনি ৰাজভৰ পিতাৰ নাম: চন্দন ৰাজভৰ ঘৰ নং : 99গ বয়স : 18 লিঙ্গ : পুৰুষ	1106	1	YXH0161083	ফটো উপলব্ধ	নাম : বিকাশ ৰাজভৰ পিতাৰ নাম: ৰামচন্দ্ৰ ৰাজভৰ ঘৰ নং : 27ক বয়স : 19 লিঙ্গ : পুৰুষ	1107	1	YXH0163477	ফটো উপলব্ধ	নাম : সবিতা ৰাজভৰ স্বামীৰ নাম: গোবিন্দ ৰাজভৰ ঘৰ নং : 66 বয়স : 24 লিঙ্গ : মহিলা
1108	2	YXH0164574	ফটো উপলব্ধ	নাম : সীমা দাস স্বামীৰ নাম: সজিত দাস ঘৰ নং : 119 বয়স : 21 লিঙ্গ : মহিলা	1109	2	YXH0164673	ফটো উপলব্ধ	নাম : ৰাহুল চাহু পিতাৰ নাম: গৌলাপ চাহু ঘৰ নং : 48 বয়স : 20 লিঙ্গ : পুৰুষ	1110	2	YXH0164715	ফটো উপলব্ধ	নাম : জবা দাস পিতাৰ নাম: ধীৰেন দাস ঘৰ নং : 159 বয়স : 24 লিঙ্গ : মহিলা
1111	2	YXH0168427	ফটো উপলব্ধ	নাম : কাজল চাহু পিতাৰ নাম: বিদ্যাসাগৰ চাহু ঘৰ নং : 49 বয়স : 22 লিঙ্গ : মহিলা	1112	2	YXH0170571	ফটো উপলব্ধ	নাম : সুমন দাস পিতাৰ নাম: প্ৰদীপ দাস ঘৰ নং : 129 বয়স : 21 লিঙ্গ : পুৰুষ	1113	1	YXH0170829	ফটো উপলব্ধ	নাম : চুমি চৌহান পিতাৰ নাম: দিলীপ চৌহান ঘৰ নং : 7 বয়স : 19 লিঙ্গ : মহিলা

1114	2	YXH0171736
নাম : গনেশ দাস পিতাৰ নাম : স্বীৰেন দাস ঘৰ নং : 159 বয়স : 22 লিঙ্গ : পুৰুষ		ফটো উপলব্ধ

ভোটাৰৰ সাৰাংশ							
A) ভোটাৰৰ সংখ্যা							
		তালিকাৰ প্ৰকাৰ	তালিকাৰ চিনাক্তকৰণ	ভোটাৰৰ সংখ্যা			
				পুৰুষ	মহিলা	৩য় লিঙ্গ	মুঠ
I	মূল তালিকা	মূল তালিকা	বিশেষ সংশোধন, 2026 চনৰ পূৰ্বৰ 2025 চনৰ মূল তালিকাৰ লগত থকা সংযোজন সমূহ একত্ৰিতকৰন কৰা তালিকা।	557	496	0	1053
II	যোগ তালিকা	পৰিপূৰক 1	বিশেষ সংক্ষিপ্ত সংশোধন, 2026	25	36	0	61
III	বিয়োজন তালিকা	পৰিপূৰক 1	বিশেষ সংক্ষিপ্ত সংশোধন, 2026	10	12	0	22
IV	লিংগ ক্ষেত্ৰত পৰিবৰ্তনৰ বাবে পাৰ্থক্য			0	0	0	0
এই সংশোধনৰ পিছত ভোটাৰ তালিকাত ভোটাৰৰ মুঠ সংখ্যা (I+II-III+IV)				572	520	0	1092
B) শুধৰনীৰ সংখ্যা							
তালিকাৰ প্ৰকাৰ		তালিকাৰ চিনাক্তকৰণ		শুধৰনীৰ সংখ্যা			
পৰিপূৰক 1		বিশেষ সংক্ষিপ্ত সংশোধন, 2026		36			

নিৰ্বাচক পঞ্জীয়ন বিষয়াৰ স্বাক্ষৰ

E-মৃত, S-স্থানান্তৰিত/ বাসস্থান পৰিবৰ্তন, R-প্ৰতিলিপি, M-নিখোজ, Q-অযোগ্য